Aquesta és una còpia impresa del document electrònic (Ref.: 42971778 QQYF6-YE9RJ-FWZ7S 2EB1E95C268CFB2EFF7DD7DEE1ED392C77450BF3) generada amb l'aplicació informàtica Firmadoc. El documento está SIGNAT. Mitjançant el codi de verificació pot comprovar la validesa de la signatura electrònica dels documents signats en l'adreça web: https://accede.dlba.cat/verificador.jsp?codigo_entidad=lagranada

AJUNTAMENT DE LA GRANADA

C/ de l'Estació, 25 - 08792 LA GRANADA (BARCELONA) - Tel. 93 897 40 25 - granada@lagranada.cat

Núm. Expedient: 2026/1843

Títol: PROPOSTA ACABAMENT DE LA REFORMA I TANCAMENT DE LA PISTA POLIESPORTIVA MUNICIPAL

UT: URBANISME, SERVEIS TERRITORI, ACTIVITATS

Data: 20 de novembre de 2026

PROPOSTA REGIDORIA D'URBANISME PER L'APROVACIÓ DEL DOCUMENT ANNEX TÉCNIC I DESCRIPTIU PER L'ACABAMENT DE LA REFORMA I TANCAMENT DE LA PISTA POLIESPORTIVA MUNICIPAL I SIMULTANIAMENT ELS PLECS DE CLÀUSULES ADMINISTRATIVES QUE HAN DE REGIR LA LICITACIÓ.

Vist el "Document annex tècnic i descriptiu per l'acabament de la reforma i tancament de la pista poliesportiva municipal" redactat per l'arquitecte redactor del Projecte inicial Sr. Carlos Galiano Arquitectura, SLP.

Essent que amb aquest document es preveu actualitzar l'obra de reforma i tancament de la pista poliesportiva per tal de poder procedir a la represa de les obres i es determinen les partides d'obra pendents d'executar amb l'actualització dels preus unitaris a data actual el detall del pressupost del document es el següent:

1 DADES BÀSIQUES

Objecte del document

El present treball consta de document tècnic i descriptiu de l'ANNEX ACTUALITZAT PER L'ACABAMENT de l'obra per la reforma i tancament de la pista poliesportiva municipal.

Situació

Carrer Sant Cristòfol s/n.

08792 La Granada. Alt Penedès – Barcelona-

Promotor

Nom: Ajuntament de la Granada

Adreça : Carrer Estació, 25.

Població: 08792 La Granada. Alt Penedès – Barcelona-

CIF: P0809300G

Aquesta és una còpia impresa del document electrònic (Ref.: 42971778 QQYF6-YE9RJ-FWZ7S 2EB1E95C268CFB2EFF7DD7DEE1ED392C774508F3) generada amb l'aplicació informàtica Firmadoc. El documento está SIGNAT. Mitjançant el codi de verificació pot comprovar la validesa de la signatura electrònica dels documents signats en l'adreça web: https://accede.dlba.cat/verificador.jsp?codigo_entidad=lagranada

AJUNTAMENT DE LA GRANADA

C/ de l'Estació, 25 - 08792 LA GRANADA (BARCELONA) - Tel. 93 897 40 25 - granada@lagranada.cat

Tècnic autor

Nom: Carlos Galiano Gràcia

Titulació: Arquitecte superior

Col·legi: 32992. COAC, demarcació de Lleida

CARLOS GALIANO ARQUITECTURA SLP

CIF: B-25.555.079

Direcció: Carrer Riu Corb, 51. 25600 Balaguer

Telèfon: 650 964 791

E-mail: carlos@galianoarquitectura.com

2 DESCRIPCIÓ DE LA INTERVENCIÓ

2.1 Justificació de la solució

- El Projecte Bàsic i Executiu per la reforma i tancament de la pista poliesportiva municipal es va redactar el maig del 2024.
- El dia 03 de juliol de 2025 es va signar el contracte d'execució de les obres de reforma i tancament de la pista poliesportiva municipal amb l'empresa GRUP CTM BCN, SL.
- El dia 16 de març de 2026, la Junta de Govern Local va prendre l'acord d'aprovar l'annex modificat de Projecte de reforma i tancament de la pista poliesportiva per un import total de 173.801,57 €, segons certificat emès per la Secretaria i l'Alcaldia de l'Ajuntament de la Granada el 17 de març de 2026.
- Des de l'abril de 2026, l'obra ha avançat injustificadament a un ritme molt lent, resultant pràcticament aturada, causant perjudicis econòmics i/o logístics a l'Ajuntament de la Granada, podent fins i tot comprometre subvencions públiques vinculades al termini d'execució.
- En data 28 d'octubre de 2026, la empresa contractista presenta davant de l'Ajuntament de la Granada, renúncia a l'execució de les obres, al·ludint causes de força major.
- No s'aprecia cap element ni motiu tècnic que impedeixi que l'obra pugui seguir amb la seva execució. L'obra es troba en disposició de continuar-se fins la seva finalització.

Aquesta és una còpia impresa del document electrònic (Ref.: 42971778 QQYF6-YE9RJ-FWZ7S 2EB1E95C268CFB2EFF7DD7DEE1ED392C77450BF3) generada amb l'aplicació informàtica Firmadoc. El documento está SIGNAT. Mitjançant el codi de verificació pot comprovar la validesa de la signatura electrònica dels documents signats en l'adreça web: https://accede.dlba.cat/verificador.jsp?codigo_entidad=lagranada

AJUNTAMENT DE LA GRANADA

C/ de l'Estació, 25 - 08792 LA GRANADA (BARCELONA) - Tel. 93 897 40 25 - granada@lagranada.cat

Per tal de procedir a la represa dels treballs per finalitzar l'obra, l'Ajuntament de la Granada encarrega aquest ANNEX per la definició i determinació de les partides d'obra pendents d'executar amb l'actualització dels preus unitaris a data d'avui.

El present document consisteix en la descripció tècnica i valorada de les partides d'obra pendents d'executar, sense preveure cap modificació respecte el projecte original, amb actualització dels preus a data de novembre de 2026, amb l'objectiu de definir un document actualitzat per reprendre els treballs i finalitzar l'obra.

Hi ha previst la execució dels treballs pendents juntament amb les partides descrites en l'annex modificat.





Aquesta és una còpia impresa del document electrònic (Ref.: 42971778 QQYF6-YE9RJ-FWZ7S 2EB1E95C268CFB2EFF7DD7DEE1ED392C774508F3) generada amb l'aplicació informàtica Firmadoc. El documento está SIGNAT. Mitjançant el codi de verificació pot comprovar la validesa de la signatura electrònica dels documents signats en l'adreça web: https://accede.dlba.cat/verificador.jsp?codigo_entidad=lagranada

AJUNTAMENT DE LA GRANADA

C/ de l'Estació, 25 - 08792 LA GRANADA (BARCELONA) - Tel. 93 897 40 25 - granada@lagranada.cat



Imatges de l'estat de l'obra





Aquesta és una còpia impresa del document electrònic (Ref.: 42971778 QQYF6-YE9RJ-FWZ7S 2EB1E95C268CFB2EFF7DD7DEE1ED392C77450BF3) generada amb l'aplicació informàtica Firmadoc. El documento está SIGNAT. Mitjançant el codi de verificació pot comprovar la validesa de la signatura electrònica dels documents signats en l'adreça web: https://accede.dlba.cat/verificador.jsp?codigo_entidad=lagranada

AJUNTAMENT DE LA GRANADA

C/ de l'Estació, 25 - 08792 LA GRANADA (BARCELONA) - Tel. 93 897 40 25 - granada@lagranada.cat

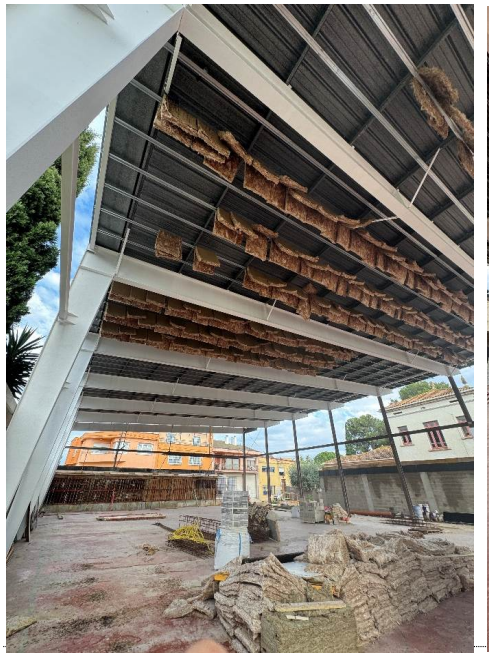



Imatges de l'estat de l'obra

2.2 Descripció

Seguidament es detallen els capítols d'obra que resten per finalitzar l'obra, amb una breu descripció tècnica de les característiques considerades segons anàlisi de l'estat de l'obra amb previsió dels treballs pendents d'executar.

PROJECTE BÀSIC I D'EXECUCIÓ DE LA REFORMA I TANCAMENT DE LA PISTA POLIESPORTIVA MUNICIPAL

Capítol 01. Treballs previs

En aquest capítol cal preveure accions que haurà d'assumir la nova empresa contractista derivades de correccions d'algunes partides a mig executar de la empresa sortint. S'identifiquen tasques que caldrà executar-les de nou, bàsicament en feines d'implantació d'obra, mitjans auxiliars, mitjans d'elevació, etc, que moltes d'elles cal tornar-les a considerar. Es preveu que la nova empresa contractista haurà de retirar part per trobar-les no aptes i/o insuficients i reposar-les de nou.

Aquesta és una còpia impresa del document electrònic (Ref.: 42971778 QQYF6-YE9RJ-FWZ7S 2EB1E95C268CFB2EFF7DD7DEE1ED392C77450BF3) generada amb l'aplicació informàtica Firmadoc. El documento está SIGNAT. Mitjançant el codi de verificació pot comprovar la validesa de la signatura electrònica dels documents signats en l'adreça web: https://accede.dlba.cat/verificador.jsp?codigo_entidad=lagranada

AJUNTAMENT DE LA GRANADA

C/ de l'Estació, 25 - 08792 LA GRANADA (BARCELONA) - Tel. 93 897 40 25 - granada@lagranada.cat

Capítol 02. Enderrocs

En aquest capítol s'han definit les partides pendents d'executar i s'han actualitzat els preus.

Capítol 03. Moviment de terres

En aquest capítol s'han actualitzat preus de les partides pendents d'executar i s'identifiquen partides que caldrà refer i/o repassar. És el cas de les excavacions exposades a les inclemències del temps (aigua de pluja), que cal netejar i refer. S'aprecia acumulació de brossa, fang i terres que cal retirar per executar-les adequadament. Moltes d'elles tenen col·locades l'armadura d'acer dels fonaments que caldrà retirar prèviament.

Capítol 04. Fonaments

En aquest capítol s'han definit les partides pendents d'executar i s'han actualitzat els preus.

Capítol 05. Estructura

En aquest capítol s'han definit les partides pendents d'executar i s'han actualitzat els preus.

Capítol 06. Coberta

S'han actualitzar preus de les partides pendents d'executar. En aquest cas també trobem partides que caldrà refer i/o repassar derivades de partides a mig executar de la empresa sortint, com per exemple l'aïllament tèrmic col·locat en el sostre, que bona part s'ha després per no estar degudament fixat i cal recuperar-lo, classificar i tornar-lo a col·locar.

Capítol 07. Tancament exteriors

En aquest capítol s'han definit les partides pendents d'executar i s'han actualitzat els preus.

Capítol 08. Aïllaments i impermeabilitzacions

En aquest capítol s'han definit les partides pendents d'executar i s'han actualitzat els preus.

Capítol 09. Tancaments interiors

En aquest capítol s'han definit les partides pendents d'executar i s'han actualitzat els preus.

Capítol 10. Paviments

En aquest capítol s'han definit les partides pendents d'executar i s'han actualitzat els preus.

Capítol 11. Revestiments interiors

En aquest capítol s'han definit les partides pendents d'executar i s'han actualitzat els preus.

Aquesta és una còpia impresa del document electrònic (Ref.: 42971778 QQYF6-YE9RJ-FWZ7S 2EB1E95C268CFB2EFF7DD7DEE1ED392C774508F3) generada amb l'aplicació informàtica Firmadoc. El documento está SIGNAT. Mitjançant el codi de verificació pot comprovar la validesa de la signatura electrònica dels documents signats en l'adreça web: https://accede.diba.cat/verificador.jsp?codigo_entidad=lagranada

AJUNTAMENT DE LA GRANADA

C/ de l'Estació, 25 - 08792 LA GRANADA (BARCELONA) - Tel. 93 897 40 25 - granada@lagranada.cat

Capítol 12. Fusteries exteriors-serralleria

En aquest capítol s'han definit les partides pendents d'executar i s'han actualitzat els preus.

Capítol 13. Fusteries interiors

En aquest capítol s'han definit les partides pendents d'executar i s'han actualitzat els preus.

Capítol 14. Instal·lació de baixa tensió

En aquest capítol s'han definit les partides pendents d'executar i s'han actualitzat els preus.

Capítol 15. Instal·lació d'enllumenat

En aquest capítol s'han definit les partides pendents d'executar i s'han actualitzat els preus.

Capítol 16. Instal·lació protecció contra incendis

En aquest capítol s'han definit les partides pendents d'executar i s'han actualitzat els preus.

Capítol 17. Instal·lació de fontaneria

En aquest capítol s'han definit les partides pendents d'executar i s'han actualitzat els preus.

Capítol 18. Urbanització exterior

En aquest capítol s'han definit les partides pendents d'executar i s'han actualitzat els preus.

Capítol 19. Gestió de residus

S'han actualitzar preus de les partides pendents d'executar. En aquest cas també trobem partides que caldrà refer i/o repassar derivades de la neteja i retirada de brossa, terres i fang del solar i les excavacions que acumulen molta brutícia.

Capítol 20. Equipament esportiu

En aquest capítol s'han definit les partides pendents d'executar i s'han actualitzat els preus.

Capítol 21. Varis

S'han actualitzar preus de les partides pendents d'executar. En aquest cas es considera que caldrà prendre mesures de control de qualitat extraordinàries degut que la empresa sortint no ha facilitat els resultats definitius dels assajos realitzats en laboratori. Per tant és necessari contrastar amb mesures in-situ els resultats de les partides executades. Així com les ajudes a obra civil, derivades dels desajustos i/o comprovacions en partides executades que la nova empresa contractista pot considerar.

Aquesta és una còpia impresa del document electrònic (Ref.: 42971778 QQYF6-YE9RJ-FWZ7S 2EB1E95C268CFB2EFF7DD7DEE1ED392C77450BF3) generada amb l'aplicació informàtica Firmadoc. El documento está SIGNAT. Mitjançant el codi de verificació pot comprovar la validesa de la signatura electrònica dels documents signats en l'adreça web: https://accede.dlba.cat/verificador.jsp?codigo_entidad=lagranada

AJUNTAMENT DE LA GRANADA

C/ de l'Estació, 25 - 08792 LA GRANADA (BARCELONA) - Tel. 93 897 40 25 - granada@lagranada.cat

Capítol 22. Seguretat i salut

S'ha actualitzat el preu i també s'ha considerat la part proporcional per la continuïtat de l'obra.

ANNEX MODIFICAT

Capítol 01. Paviments

Aquesta partida es troba pendent d'executar amb actualització dels preus.

Capítol 02. Partides a no executar de paviments

Aquesta partida es troba pendent d'executar amb actualització dels preus.

Capítol 03. Sanejament

Aquesta partida es troba pendent d'executar amb actualització dels preus.

2.3 Ordenament urbanístic

Tipus de planejament:	Pla d'Ordenació Urbanística Municipal Ajuntament de la Granada –Alt Penedès-. Aprovat definitivament per la Comissió d'Urbanisme de Barcelona en sessió del 8 de novembre de 2018 i acordada la seva publicació a efectes d'executivitat en sessió de 19 de juny de 2019.
Qualificació del sòl:	Urbà – Sistemes d'equipaments comunitaris (E) Clau E5: Esportiu i recreatiu: instal·lacions i edificacions esportives, d'esbarjo i serveis annexos.

DOCUMENT
PROPOSTA D'ACORD (TD10-010): **PROP_ACORD_405/2026 JGL - PROPOSTA ACABAMENT DE LA REFORMA I TANCAMENT DE LA PISTA POLIESPORTIVA MUNICIPAL_24112026** (versión 4)

IDENTIFICADORS

ALTRES DADES
Codi per a validació: **QQYF6-YE9RJ-FWZ7S**
Data d'emissió: **26 de Novembre de 2026 a les 10:10:43**
Pàgina 9 de 13

SIGNATURES
El document ha estat signat per :
1.- Alcalde-President de l'Ajuntament de la Granada. Signat 24/11/2026 09:57

ESTAT
SIGNAT
24/11/2026 09:57

AJUNTAMENT DE LA GRANADA

C/ de l'Estació, 25 - 08792 LA GRANADA (BARCELONA) - Tel. 93 897 40 25 - granada@lagranada.cat



Vista general de l'emplaçament

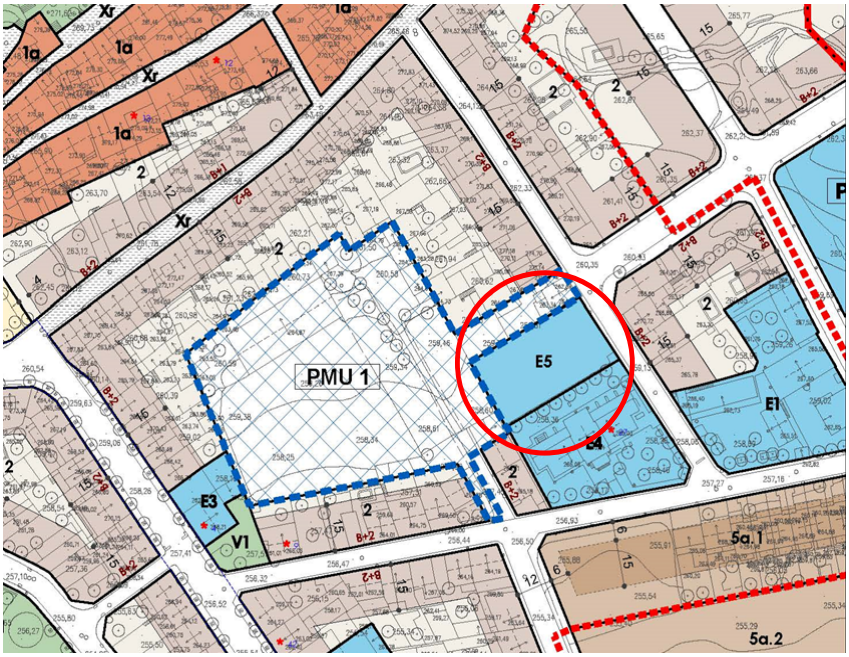

Plànol normatiu del PGOU amb la qualificació del solar

Aquesta és una còpia impresa del document electrònic (Ref.: 42971778 QQYF6-YE9RJ-FWZ7S 2EB1E95C268CFB2EFF7DD7DEE1ED392C774508F3) generada amb l'aplicació informàtica Firmadoc. El documento está SIGNAT. Mitjançant el codi de verificació pot comprovar la validesa de la signatura electrònica dels documents signats en l'adreça web: https://accede.dlba.cat/verificador.jsp?codigo_entidad=lagranada

Aquesta és una còpia impresa del document electrònic (Ref.: 42971778 QQYF6-YE9RJ-FWZ7S 2EB1E95C268CFB2EFF7DD7DEE1ED392C774508F3) generada amb l'aplicació informàtica Firmadoc. El documento está SIGNAT. Mitjançant el codi de verificació pot comprovar la validesa de la signatura electrònica dels documents signats en l'adreça web: https://accede.dlba.cat/verificador.jsp?codigo_entidad=lagranada

AJUNTAMENT DE LA GRANADA

C/ de l'Estació, 25 - 08792 LA GRANADA (BARCELONA) - Tel. 93 897 40 25 - granada@lagranada.cat

Tipologia edificació: D'acord amb l'article 156.3 de la normativa urbanística del POUM:

L'edificació s'ajustarà a les necessitats funcionals de l'ús concret de l'equipament, així com al paisatge, al teixit urbà circumdant i les condicions ambientals del lloc.

La tipologia edificatòria serà de volumetria específica, segons es disposa als articles 78.3 i 127 a 136 de la normativa urbanística del POUM.

3 EL PROGRAMA

D'acord amb el desig de la propietat, en resulta el següent esquema final:

Usos generals

- Pista poliesportiva tancada i coberta.

Edifici destinat a una pista poliesportiva apte per desenvolupar usos esportius, lúdics i recreatius en un recinte protegit.

L'edifici té que donar servei principalment a usos esportius de caire escolar i entrenament en un espai tancat i cobert. A la vegada, s'ha de poder alternar/compaginar aquest ús amb altres destinats a actes lúdics i recreatius com trobades d'associacions culturals, festes populars i espectacles culturals i musicals que es puguin desenvolupar en el municipi.

Àrea principal

Pista poliesportiva 41 x 23 m

Grades amb aforament per 100 espectadors

4. SUPERFÍCIES

ÀREA PRINCIPAL	
Accés adaptat –rampa	47,70 m2
Pista esportiva	1.066,80 m2
Grades espectadors	180,38 m2
Total àrea principal	1.294,88 m2
TOTAL SUPERFÍCIE CONSTRUIDA	**1.294,88 m2**

Aquesta és una còpia impresa del document electrònic (Ref.: 42971778 QQYF6-YE9RJ-FWZ7S 2EB1E95C268CFB2EFF7DD7DEE1ED392C774508F3) generada amb l'aplicació informàtica Firmadoc. El documento está SIGNAT. Mitjançant el codi de verificació pot comprovar la validesa de la signatura electrònica dels documents signats en l'adreça web: https://accede.dlba.cat/verificador.jsp?codigo_entidad=lagranada

AJUNTAMENT DE LA GRANADA

C/ de l'Estació, 25 - 08792 LA GRANADA (BARCELONA) - Tel. 93 897 40 25 - granada@lagranada.cat

5. PRESSUPOST

RESUM DE PRESSUPOST PARTIDES PENDENT D'EXECUCIÓ

	CAPÍTOL	DENOMINACIÓ	PREU
	CAPÍTOL 01	TREBALLS PREVIS	6.777,20 €
	CAPÍTOL 02	ENDERROCS	7.185,05 €
	CAPÍTOL 03	MOVIMENT DE TERRES	1.665,48 €
	CAPÍTOL 04	FONAMENTS	6.918,00 €
	CAPÍTOL 05	ESTRUCTURA	58.139,44 €
	CAPÍTOL 06	COBERTA	27.036,58 €
	CAPÍTOL 07	TANCAMENTS EXTERIORS	79.195,78 €
	CAPÍTOL 08	AILLAMENTS I IMPERMEABILITZACIONS	2.704,20 €
	CAPÍTOL 09	TANCAMENTS INTERIORS - DIVISÒRIES	6.981,45 €
	CAPÍTOL 10	PAVIMENTS	29.397,38 €
	CAPÍTOL 11	REVESTIMENTS INTERIORS	41.717,76 €
	CAPÍTOL 12	FUSTERIES EXTERIORS-SERRALLERIA	120.027,48 €
	CAPÍTOL 13	FUSTERIES INTERIORS	1.041,60 €
	CAPÍTOL 14	INSTAL·LACIÓ BAIXA TENSIÓ	12.080,15 €
	CAPÍTOL 15	INSTAL·LACIO ENLLUMENAT	21.954,57 €
	CAPÍTOL 16	INSTAL·LACIÓ CONTRA INCENDIS	23.414,74 €
	CAPÍTOL 17	INSTAL·LACIÓ FONTANERIA	2.134,10 €
	CAPÍTOL 18	URBANITZACIÓ EXTERIOR	4.492,20 €
	CAPÍTOL 19	GESTIÓ DE RESIDUS	3.979,13 €
	CAPÍTOL 20	EQUIPAMENT ESPORTIU	20.184,00 €
	CAPÍTOL 21	VARIS	7.553,00 €
	CAPÍTOL 22	SEGURETAT I SALUT	7.725,20 €
		TOTAL PRESSUPOST EXECUCIÓ MATERIAL	492.305,50 €
		6% BENEFICI INDUSTRIAL	29.538,33 €
		13% DESPESES GENERALS	63.999,72 €
		TOTAL PRESSUPOST CONTRACTA	585.843,55 €
		21 % IVA	123.027,14 €
		TOTAL PRESSUPOST EXECUCIÓ PER CONTRACTE	**708.870,69 €**

Aquesta és una còpia impresa del document electrònic (Ref.: 42971778 QQYF6-YE9RJ-FWZ7S 2EB1E95C268CFB2EFF7DD7DEE1ED392C774508F3) generada amb l'aplicació informàtica Firmadoc. El documento está SIGNAT. Mitjançant el codi de verificació pot comprovar la validesa de la signatura electrònica dels documents signats en l'adreça web: https://accede.dlba.cat/verificador.jsp?codigo_entidad=lagranada

AJUNTAMENT DE LA GRANADA

C/ de l'Estació, 25 - 08792 LA GRANADA (BARCELONA) - Tel. 93 897 40 25 - granada@lagranada.cat

RESUM DE PRESSUPOST ANNEX

CAPÍTOL	DENOMINACIÓ	PREU
CAPÍTOL 01	ACTUACIÓ 1	133.569,01 €
CAPÍTOL 02	ACTUACIÓ 2	-18.560,26 €
CAPÍTOL 03	ACTUACIÓ 3	3.689,32 €
	TOTAL PRESSUPOST EXECUCIÓ MATERIAL	118.698,07 €
	6% BENEFICI INDUSTRIAL	7.121,88 €
	13% DESPESES GENERALS	15.430,75 €
	TOTAL PRESSUPOST CONTRACTA	141.250,70 €
	21 % IVA	29.662,65 €
	TOTAL PRESSUPOST EXECUCIÓ PER CONTRACTE	**170.913,35 €**

El pressupost total d'execució per contracte, de les partides d'obra pendents d'executar amb inclusió de l'annex modificat, de la reforma i tancament de la pista poliesportiva municipal de La Granada, ascendeix a la quantitat de: **879.784,04 € -vuit-cents setanta-nou mil set-cents vuitanta-quatre euros amb quatre cèntims.**

PROJECTE BÀSIC I D'EXECUCIÓ PER LA REFORMA I TANCAMENT DE LA PISTA POLIESPORTIVA MUNICIPAL LA GRANADA -ALT PENEDÈS

AMIDAMENTS I PRESSUPOST - ANNEX

RESUM DE PRESSUPOST

CAPÍTOL 01	**133.569,01 €**
CAPÍTOL 02	**-18.560,26 €**
CAPÍTOL 03	
3.689,32 €	
TOTAL PRESSUPOST EXECUCIÓ MATERIAL	**118.698,07 €**
13% DESPESES GENERALS	**15.430,75 €**
6% BENEFICI INDUSTRIAL	**7.121,88 €**

Aquesta és una còpia impresa del document electrònic (Ref.: 42971778 QQYF6-YE9RJ-FWZ7S 2EB1E95C268CFB2EFF7DD7DEE1ED392C774508F3) generada amb l'aplicació informàtica Firmadoc. El documento está SIGNAT. Mitjançant el codi de verificació pot comprovar la validesa de la signatura electrònica dels documents signats en l'adreça web: https://accede.dlba.cat/verificador.jsp?codigo_entidad=lagranada

AJUNTAMENT DE LA GRANADA

C/ de l'Estació, 25 - 08792 LA GRANADA (BARCELONA) - Tel. 93 897 40 25 - granada@lagranada.cat

TOTAL PRESSUPOST	**141.250,71 €**
21% IVA	**29.662,65 €**
TOTAL PRESSUPOST DE CONTRACTA	**170.913,35 €**

EL PRESSUPOST D'EXECUCIÓ PER CONTRACTA PUJA A L'EXPRESSADA QUANTITAT DE:
CENT SETANTA MIL NOU-CENTS TRETZE EUROS AMB TRENTA-CINC CÈNTIMS

Per tot l'exposat i atenent a la necessitat de reprendre els treballs per la Reforma i Tancament de la Pista Poliesportiva municipal, es proposa a la JGL l'adopció dels següents acords:

PRIMER: Aprovar el Document Annex Tècnic i Descriptiu per l'acabament de la Reforma i Tancament de la Pista Poliesportiva municipal amb un import total de 879.784,04 euros amb iva.

SEGON: Aprovar simultàniament els Plecs de Clàusules administratives particulars que han de regir la contractació de les obres mitjançant procediment obert simplificat.

TERCER: Aprovar l'expedient de contractació de les obres indicades, amb un pressupost base de licitació de 879.784,04 euros (IVA inclòs).

QUART: Autoritzar la despesa corresponent per un import màxim de de 879.784,04 euros (IVA inclòs), amb càrrec a la partida 342.632.04 Tancament Pista del pressupost vigent, condicionada, si s'escau, a l'existència de crèdit adequat i suficient.

CINQUÈ: Disposar l'obertura del procediment d'adjudicació i convocar la licitació mitjançant la publicació de l'anunci al perfil del contractant.

La Granada, a data de la signatura electrònica.

El Regidor d'Obres i Serveis
Sr. Joan Amat Domènech