DOCUMENT
PLEC DE CLAUSULES (TD03-012): **PLEC_CLAUS_PPT SERVEI PODA _04112026** (versión 4)

IDENTIFICADORS

ALTRES DADES
Codi per a validació: **AML1H-ROWGC-X25NK**
Data d'emissió: **25 de Novembre de 2026 a les 16:08:15**
Pàgina 1 de 26

SIGNATURES
1.- Tècnic de Serveis Generals de l'Ajuntament de Sant Cugat Sesgarrigues. Signat 25/11/2026 13:36
2.- Tècnic Administració General de l'Ajuntament de Sant Cugat Sesgarrigues. Signat 25/11/2026 16:06

ESTAT
SIGNAT
25/11/2026 16:06

Aquesta és una còpia impresa del document electrònic (Ref.: 42997191 AML1H-ROWGC-X25NK 772864B5D9CD784A2FE9F013A13066685BEE0C52) generada amb l'aplicació informàtica Firmadoc. El documento está SIGNAT. Mitjançant el codi de verificació pot comprovar la validesa de la signatura electrònica dels documents signats en l'adreça web: https://accede.diba.cat/verificador.jsp?codigo_entidad=santcugatsesgarrigues

AJUNTAMENT DE Sant Cugat Sesgarrigues

Identificació de l'Expedient:

Denominació del contracte:	Servei de poda d'arbrat de la via pública del municipi de Sant Cugat Sesgarrigues (reservat Centres Especials de treball CET CONTRACTACIO d'acord amb la disposició addicional 4a LCSP)
Codi de l'Expedient:	2026 1269
Tipus de Contracte:	Serveis
Règim:	Ordinari
Procediment	Obert simplificat abreujat

PLEC DE PRESCRIPCIONS TÈCNIQUES QUE HAN DE REGIR PER LA CONTRACTACIÓ DEL SERVEI

ÍNDEX

CAPÍTOL I : CONSIDERACIONS GENERALS .....

1. OBJECTE DEL CONTRACTE.....
2. ÀMBIT D'ACTUACIÓ.....
3. ABAST DEL CONTRACTE.....
4. DURADA DEL CONTRACTE.....
5. CONDICIONS ECONÒMIQUES.....
6. NORMATIVA D'APLICACIÓ.....

CAPÍTOL II: DESCRIPCIÓ DE LES FEINES DE CONTROL DE CAPÇADA.....

1. NECESSITAT D'INTERVENCIÓ.....
2. MOMENT DE LA PRESTACIÓ DEL SERVEI.....
3. EXECUCIÓ DE LA PODA.....
4. TIPUS D'ACTUACIÓ.....
   - 4.1 Estructural.....
   - 4.2 Resolució de conflictes.....
   - 4.3 Periòdica o artificialitzada.....
   - 4.4 Mecànica.....
   - 4.5 Restauració.....
5. PODA DE PALMERES.....
6. TALA I REPOSCICIÓ.....
7. PROTECCIÓ DE LA FAUNA.....

CAPÍTOL III: EXECUCIÓ DELS TREBALLS.....

1. PLA DE FUNCIONAMENT.....
2. MIDES DELS ARBRES I PALMERES.....
3. EXECUCIÓ DELS TREBALLS.....
4. SENYALITZACIÓ DELS CARRERS.....
5. GESTIÓ DE RESIDUS VEGETALS.....

CODI DE L'EXPEDIENT: 1269 NOM DE L'EXPEDIENT: 2026_1269_SERVEI DE PODA ARBRAT VIA PUBLICA

DOCUMENT
PLEC DE CLAUSULES (TD03-012): **PLEC_CLAUS_PPT SERVEI PODA _04112026** (versión 4)

IDENTIFICADORS

ALTRES DADES
Codi per a validació: **AML1H-ROWGC-X25NK**
Data d'emissió: **25 de Novembre de 2026 a les 16:08:15**
Pàgina 2 de 26

SIGNATURES
1.- Tècnic de Serveis Generals de l'Ajuntament de Sant Cugat Sesgarrigues. Signat 25/11/2026 13:36
2.- Tècnic Administració General de l'Ajuntament de Sant Cugat Sesgarrigues. Signat 25/11/2026 16:06

ESTAT
SIGNAT
25/11/2026 16:06

6. COMUNICACIÓ.....
7. SEGUIMENT I CONTROL DELS TREBALLS.....
8. COMUNICATS DEL TREBALL.....

CAPÍTOL IV: PERSONAL, MATERIALS I EQUIP TÈCNIC.....

1. PERSONAL.....
2. VEHICLES I MAQUINÀRIA.....

CAPÍTOL V: RESPONSABILITATS DEL CONTRACTISTA.....

ANNEX I.....

ANNEX II.....

C/Sant Antoni, 31 / 08798 Sant Cugat Sesgarrigues / tel. 93 897 01 03
www.santcugatsesgarrigues.cat / e-mail: st.cugats@santcugatsesgarrigues.cat

Aquesta és una còpia impresa del document electrònic (Ref.: 42997191 AML1H-ROWGC-X25NK 772864B5D9CD784A2FE9F013A13066685BEE0C52) generada amb l'aplicació informàtica Firmadoc. El documento está SIGNAT. Mitjançant el codi de verificació pot comprovar la validesa de la signatura electrònica dels documents signats en l'adreça web: https://accede.diba.cat/verificador.jsp?codigo_entidad=santcugatsesgarrigues

Aquesta és una còpia impresa del document electrònic (Ref.: 42997191 AML1H-ROWGC-X25NK 772864B5D9CD784A2FE9F013A13066685BEE0C52) generada amb l'aplicació informàtica Firmadoc. El documento está SIGNAT. Mitjançant el codi de verificació pot comprovar la validesa de la signatura electrònica dels documents signats en l'adreça web: https://accede.diba.cat/verificador.jsp?codigo_entidad=santcugatsesgarrigues

AJUNTAMENT DE Sant Cugat Sesgarrigues

CAPÍTOL 1: CONSIDERACIONS GENERALS

1. OBJECTE DEL CONTRACTE

El contracte tindrà com a objecte les feines de poda de l'arbrat de titularitat municipal de Sant Cugat Sesgarrigues.

L'àmbit geogràfic d'execució dels treballs objecte de licitació és el conformat pels espais de titularitat i de gestió municipal, entre aquests, places, parcs, jardins, parterres, rotondes, jardineres, places, voreres, itineraris de vianants, solars, marges, etc., on existeix creixement de vegetació del municipi de Sant Cugat Sesgarrigues i que es reflecteixen a l'annex i plànol adjunt.

El contracte inclou les tasques de manteniment de capçada dels arbres que tenen a veure amb:

a) Poda de l'arbrat de la via pública, places, parcs i zones verdes del municipi de Sant Cugat Sesgarrigues.
b) Tala de l'arbrat en risc de caiguda sense destoconat (eliminació de soca).
c) Recollida de brancatge i de les restes de poda, i retirada immediata.
d) Neteja i escombrada de la via pública.
e) Tractament i gestió de residus derivats (inclòs el preu del cost del mateix).

2. ÀMBIT D'ACTUACIÓ

L'àmbit geogràfic d'execució dels treballs objecte d'aquest plec és el conformat pels espais de gestió municipal, entre aquests, places, parcs, jardins, parterres, rotondes, jardineres, places, voreres, itineraris de vianants, solars, marges, etc., on existeix creixement de vegetació del municipi de Sant Cugat Sesgarrigues i que es reflecteixen a l'annex i plànol adjunt.

En tot cas, la relació d'espais no és tancada i pot ser modificada per la incorporació de noves zones o reducció de les mateixes segons les necessitats de prestació del servei públic. Les variacions hauran de mantenir l'equilibri econòmic del contracte i l'adjudicatari haurà d'ofertar les actuacions pertinents sol·licitades pels serveis tècnics de l'ajuntament.

3. ABAST DEL CONTRACTE

El contracte inclou les tasques de manteniment de capçada dels arbres que tenen a veure amb:

a) Poda de l'arbrat de la via pública, places, parcs i zones verdes del municipi de Sant Cugat Sesgarrigues (annex)
b) Tala de l'arbrat en risc de caiguda sense destoconat (eliminació de soca)

C/Sant Antoni, 31 / 08798 Sant Cugat Sesgarrigues / tel. 93 897 01 03
www.santcugatsesgarrigues.cat / e-mail: st.cugats@santcugatsesgarrigues.cat

Aquesta és una còpia impresa del document electrònic (Ref.: 42997191 AML1H-ROWGC-X25NK 772864B5D9CD784A2FE9F013A13066685BEE0C52) generada amb l'aplicació informàtica Firmadoc. El documento está SIGNAT. Mitjançant el codi de verificació pot comprovar la validesa de la signatura electrònica dels documents signats en l'adreça web: https://accede.diba.cat/verificador.jsp?codigo_entidad=santcugatsesgarrigues

AJUNTAMENT DE Sant Cugat Sesgarrigues

c) Recollida de brancatge i de les restes de poda, i retirada immediata.
d) Neteja i escombrada de la via pública.
e) Tractament i gestió de residus derivats (inclòs el preu del cost del mateix)

S'inclou dins del preu anual a percebre, la mà d'obra necessària per a la realització de les diferents feines que es detallen en el Plec, els materials i tots els productes necessaris per executar-los, així com els mitjans tècnics i mecànics adients.

A més de les feines descrites en aquest plec, el contracte també inclou la realització de tots els treballs relacionats amb l'arbrat públic, derivats dels treballs establerts inicialment en el plec i que li siguin encarregats pel servei tècnic municipal.

Codificació del contracte CPV:
77341000-2 Poda d'arbres
77340000-5 Poda d'arbres i bardisses
77211500-7 Serveis de manteniment d'arbres
77311000-3 Serveis de manteniment de jardins i parcs

4. DURADA DEL CONTRACTE

El contracte comprèn el període de la campanya de poda hivernal 2026-2028 i 2028-2029, 2029-2030 és a dir, que el contracte tindrà una duració de dos anys, podent-se prorrogar, de mutu acord, per un període d'un any més, i u altre més sense que la durada màxima total pugui excedir als 4 anys. La prestació dels serveis objecte del contracte s'iniciarà un cop s'adjudiqui la contractació.

Els treballs previstos caldrà que es realitzin en períodes esmentats en aquest PPT. En cas que fos impossible d'acomplir aquest objectiu per causes justificades, s'autoritzarà a l'empresa adjudicatària a realitzar la referida tasca d'acord amb els Serveis Tècnics Municipals.

5. CONDICIONS ECONÒMIQUES

5.1.- Subrogació de personal:

Mitjançant Decret de l'Alcaldia núm. 2026/242, de 30 de setembre de 2026, es va resoldre requerir a l'empresa que tenia contractat el servei que en cas que estimés que concorrien els supòsits de l'article 130 de la Llei 9/2017, de 8 de novembre, de contractes del sector públic, per aplicació d'una norma legal, un conveni col·lectiu o un acord de negociació col·lectiva d'eficàcia general, trametés al Registre Electrònic General de l'Ajuntament de Sant Cugat Sesgarrigues la informació a que fa referència el citat article, relativa al personal que prestava el servei objecte del citat Decret i que tingués la condició de subrogable.

Es requeria a l'empresa que aportés la documentació referida en el termini de deu dies hàbils, comptadors des de l'endemà de la notificació del citat Decret. Si transcorregut el

C/Sant Antoni, 31 / 08798 Sant Cugat Sesgarrigues / tel. 93 897 01 03
www.santcugatsesgarrigues.cat / e-mail: st.cugats@santcugatsesgarrigues.cat

Aquesta és una còpia impresa del document electrònic (Ref.: 42997191 AML1H-ROWGC-X25NK 772864B5D9CD784A2FE9F013A13066685BEE0C52) generada amb l'aplicació informàtica Firmadoc. El documento está SIGNAT. Mitjançant el codi de verificació pot comprovar la validesa de la signatura electrònica dels documents signats en l'adreça web: https://accede.diba.cat/verificador.jsp?codigo_entidad=santcugatsesgarrigues

AJUNTAMENT DE Sant Cugat Sesgarrigues

referit termini aquest Ajuntament no havia rebut resposta, s'entendria a tots els efectes que l'empresa estimava que no concorren els supòsits de l'article 130 de la Llei 9/2017, de 8 de novembre, de contractes del sector públic, i en conseqüència no procedeix la subrogació de personal.

Que en data 30 de setembre de 2026, amb registre S-2026-1603, es va fer requeriment a l'empresa.

Que dins del termini atorgat l'empresa, aquesta no va presentar la informació a què fa referència l'article 130 de la Llei 9/2017, de 8 de novembre, de contractes del sector públic, relativa al personal que presta el *Servei de poda d'arbrat de la via pública del municipi de Sant Cugat Sesgarrigues* i que tingués la condició de subrogable.

A tal efecte, es considera que la present licitació no ha de preveure la subrogació de personal.

5.2.- Costos personal (anual) segons Conveni Tallers per a persones amb discapacitat intel·lectual de Catalunya.

Es considera que per a la prestació correcta del servei és precís que l'empresa contractista disposi del següent equip de treball amb les categories pertinents:

- 1 Tècnic/a responsable (Categoria segons conveni: Encarregat/da)
- 1 Cap d'equip podador/a (Categoria segons conveni: Cap de Taller)
- 1 especialista de 1a (Categoria segons conveni: Especialista de 1a)
- 1 especialista de 2a (Categoria segons conveni: Especialista de 2a)

L'estimació dels costos salarials s'ha calculat prenent com a referència orientativa el/els convenis següents:

- Conveni col·lectiu de treball del sector de tallers per a persones amb discapacitat intel·lectual de Catalunya (codi de conveni núm. 79000805011995) aprovat per la resolució TSF/2364/2016, de 4 d'octubre, del Departament de Treball, Afers Socials i Famílies i la revisió salarial acordada i publicat a la RESOLUCIÓ EMT/179/2022, de 4 de gener (DOGC Núm. 8602 - 9.2.2022).

- Resolució EMT/238/2026, de 23 de gener, per la qual es disposen la inscripció i la publicació de l'Acord parcial del Conveni col·lectiu de treball del sector de tallers per a persones amb discapacitat intel·lectual de Catalunya (codi de conveni núm. 79000805011995) (DOGC núm. 9600 – 9.2.2026)

Segons la Resolució EMT/238/2026, de 23 de gener, les categories assignades en l'equip de treball necessari tenen el salari base que es detalla a continuació:

Categoria	Salari Base Mensual	Salari Base Anual
Encarregat/da	1.770,52€	24.787,28€

C/Sant Antoni, 31 / 08798 Sant Cugat Sesgarrigues / tel. 93 897 01 03
www.santcugatsesgarrigues.cat / e-mail: st.cugats@santcugatsesgarrigues.cat

Aquesta és una còpia impresa del document electrònic (Ref.: 42997191 AML1H-ROWGC-X25NK 772864B5D9CD784A2FE9F013A13066685BEE0C52) generada amb l'aplicació informàtica Firmadoc. El documento está SIGNAT. Mitjançant el codi de verificació pot comprovar la validesa de la signatura electrònica dels documents signats en l'adreça web: https://accede.diba.cat/verificador.jsp?codigo_entidad=santcugatsesgarrigues

AJUNTAMENT DE Sant Cugat Sesgarrigues

Cap de taller	1.952,30€	27.332,20€
Especialista de 1a	1.297,89€	18.170,46€
Especialista de 2a	1.235,79€	17.301,06€

Per a la correcta execució del servei s'estima que cada treballador/a ha de realitzar les següents hores de treball:

Categoria	Hores de dedicació al contracte	Hores anuals segons conveni	Percentatge d'hores dedicades al contracte
Encarregat/da	77,50	1.704	4,55%
Cap de taller	105,00	1.704	6,16%
Especialista de 1a	105,00	1.597,50	6,57%
Especialista de 2a	105,00	1.597,50	6,57%

En base a aquesta estimació, es considera que els costos de personal del Contracte són els que es detallen a continuació:

Categoria	Hores de dedicació al contracte	Hores anuals segons conveni	Percentatge d'hores dedicades al contracte respecte còmput hores anuals	Salari Base a percebre en contracte (Salari base anual * % hores dedicades a contracte)
Encarregat/da	77,50	1.704	4,55%	1.127,82€
Cap de taller	105,00	1.704	6,16%	1.683,66€
Especialista de 1a	105,00	1.597,50	6,57%	1.193,80€
Especialista de 2a	105,00	1.597,50	6,57%	1.136,67€
			Total	**5.191,45€**

El cost total de Personal respecte del contracte és el que es recull a continuació

Categoria	Costos Salarials	Seguretat Social Empresa (34%)	Total Cost Personal
Encarregat/da	1.127,82€	383,46€	1.511,28 €
Cap de taller	1.683,66€	572,44€	2.256,10 €
Especialista de 1a	1.193,80€	405,89€	1.599,69 €
Especialista de 2a	1.136,67€	386,47€	1.523,14 €
		TOTAL	**6.890,21 €**

CODI DE L'EXPEDIENT: 1269 NOM DE L'EXPEDIENT: 2026_1269_SERVEI DE PODA ARBRAT VIA PUBLICA

Aquesta és una còpia impresa del document electrònic (Ref.: 42997191 AML1H-ROWGC-X25NK 772864B5D9CD784A2FE9F013A13066685BEE0C52) generada amb l'aplicació informàtica Firmadoc. El documento está SIGNAT. Mitjançant el codi de verificació pot comprovar la validesa de la signatura electrònica dels documents signats en l'adreça web: https://accede.diba.cat/verificador.jsp?codigo_entidad=santcugatsesgarrigues

En qualsevol cas, cal que per a la determinació dels preus de les partides de personal assignat a l'execució del contracte de serveis, el licitador compleixi amb les previsions dels Convenis col·lectius sectorials d'aplicació o, en el seu defecte, amb les previsions establertes a l'Estatut dels treballadors i a la normativa laboral que resulti d'aplicació.

5.3.- Altres Despeses del contracte

Gestió de residus (restes vegetals):

La despesa corresponent a la gestió de residus inclou tots els costos associats a la retirada, recollida, càrrega, transport i tractament de les restes vegetals generades com a conseqüència dels treballs de poda de l'arbrat viari municipal, incloent-hi, si escau, les operacions de trituració i les taxes o cànons exigibles per la seva recepció en instal·lacions de gestió autoritzades.

La gestió s'haurà de realitzar d'acord amb la normativa vigent en matèria de residus, prioritzant-ne la valorització i el reciclatge, i l'empresa adjudicatària haurà de garantir-ne la correcta traçabilitat i acreditar, quan sigui requerit per l'Ajuntament, la destinació final de les restes vegetals mitjançant els corresponents justificants de lliurament o tractament.

Per tal de determinar-ne el preu es considera que serà necessari el viatge d'un camió diari (14 jornades de treball) per tal de donar trasllat dels residus generats de la poda. **El càlcul del preu** és el que es preveu a continuació:

Concepte	Núm. jornades	Preu jornada	Preu total
Gestió de residus mitjançant transport de camió (gasolina inclosa) i costos de gestió	14	54,36€	761,04€

Altres costos (material, ús de maquinària, vehicles, consums i lloguers (bàsicament elevador) i altres despeses indirectes).

La despesa corresponent a altres costos inclou tots aquells recursos materials, tècnics i operatius necessaris per a la correcta prestació del servei de poda de l'arbrat viari municipal que no es troben inclosos en les partides de costos de personal ni de gestió de residus.

En particular, comprèn els costos d'adquisició, disponibilitat, utilització, manteniment i amortització de les eines, materials i maquinària necessaris per executar els treballs; les despeses derivades de la disponibilitat i utilització de vehicles, incloent-hi combustible, lubricants, manteniment i assegurances; els consums associats al funcionament dels equips; i els lloguers de maquinària o vehicles especialitzats, especialment plataformes elevadores o vehicles amb cistella elevadora necessaris per efectuar treballs de poda en alçada.

C/Sant Antoni, 31 / 08798 Sant Cugat Sesgarrigues / tel. 93 897 01 03
www.santcugatsesgarrigues.cat / e-mail: st.cugats@santcugatsesgarrigues.cat

Aquesta és una còpia impresa del document electrònic (Ref.: 42997191 AML1H-ROWGC-X25NK 772864B5D9CD784A2FE9F013A13066685BEE0C52) generada amb l'aplicació informàtica Firmadoc. El documento está SIGNAT. Mitjançant el codi de verificació pot comprovar la validesa de la signatura electrònica dels documents signats en l'adreça web: https://accede.diba.cat/verificador.jsp?codigo_entidad=santcugatsesgarrigues

Així mateix, s'hi inclouen les altres despeses indirectes i auxiliars necessàries per a l'organització, coordinació, logística i gestió de la prestació contractual, sempre que siguin imputables a l'execució del contracte i no estiguin ja computades en altres conceptes del pressupost.

Per tal de determinar-ne el preu es considera que serà necessari per a l'execució del contracte les eines i maquinària següents durant les hores que es detallen. **El càlcul del preu** és el que es preveu a continuació:

Altres costos (material, ús de maquinària, vehicles, consums i lloguers (bàsicament elevador) i altres despeses indirectes)			
Concepte	**Núm. hores**	**Preu hora**	**Preu total**
Camió (benzina inclosa)	105	7,25€	761,25€
Serra mecànica (benzina inclosa)	50	4,74€	237,00€
Bufador	50	3,55€	177,50€
Plataforma elevadora	12	86,72€	1.040,64€
		Total	**2.216,39€**

5.3.- Determinació del preu:

L'abast del contracte inclou, dintre del preu a percebre, l'execució dels treballs de poda (mà d'obra necessària per a la execució dels treballs, mitjans tècnics i mecànics adients, senyalització ...) i la gestió dels residus generats en aquestes actuacions, així com totes les despeses accessòries que siguin legalment exigibles a l'empresa per l'execució dels treballs (riscos laborals, despeses de seguretat i salut, etc.).

El preu d'una temporada de poda es detalla a continuació:

COST ANUAL SERVEI DE PODA ARBRAT VIARI	IMPORT
Personal	6.890,21 €
Altres costos (material, ús de maquinària, vehicles, consums i lloguers (bàsicament elevador) i altres despeses indirectes.	2.216,39€
Gestió de residus (restes vegetals)	761,04€
PEM	9.867,64

5.4.- Pressupost Base de Licitació:

COST BIANUAL SERVEI DE PODA ARBRAT VIARI 2026-2027,2027-2028	TOTAL
Personal	13.780,42 €
Altres costos (material, ús de maquinària, vehicles, consums i lloguers (bàsicament elevador) i altres despeses indirectes.	4.432,78

CODI DE L'EXPEDIENT: 1269 NOM DE L'EXPEDIENT: 2026_1269_SERVEI DE PODA ARBRAT VIA PUBLICA

Aquesta és una còpia impresa del document electrònic (Ref.: 42997191 AML1H-ROWGC-X25NK 772864B5D9CD784A2FE9F013A13066685BEE0C52) generada amb l'aplicació informàtica Firmadoc. El documento está SIGNAT. Mitjançant el codi de verificació pot comprovar la validesa de la signatura electrònica dels documents signats en l'adreça web: https://accede.diba.cat/verificador.jsp?codigo_entidad=santcugatsesgarrigues

Gestió de residus (restes vegetals)	1.522,08
PEM	19.735,28 €
Despeses Generals (DG) 13%	2.565,59 €
Benefici industrial (BI) 6%	1.184,12 €
base	**23.484,99 €**
21%	4.931,85 €
total	**28.416,84 €**

El pressupost base de licitació total és de VINT-I-TRES MIL QUATRE-CENTS VUITANTA-QUATRE EUROS AMB NORANTA-NOU CÈNTIMS D'EURO (23.484,99 €) més l'IVA al tipus vigent, per import de QUATRE MIL NOU-CENTS TRENTA-UN EUROS AMB VUITANTA-CINC CÈNTIMS D'EURO (4.931,85 €) és a dir, un pressupost total de licitació de VINT-I-VUIT MIL QUATRE-CENTS SETZE EUROS AMB VUITANTA-QUATRE CÈNTIMS D'EURO (28.416,84 €) IVA inclòs.

Els licitadors hauran d'igualar o disminuir en la seva oferta el pressupost base de licitació, indicant l'IVA a aplicar mitjançant partida independent.

El pressupost comprèn la totalitat del contracte. El preu consignat és indiscutible, no admetent-se cap prova d'insuficiència i porta implícits tots aquells conceptes previstos a l'art. 100 i concordants de la LCSP.

5.5.- Valor estimat del contracte

El valor estimat del contracte, d'acord amb el que disposa l'article 101 de la LCSP, i el mètode de càlcul per a la determinació del VEC, és el següent:

Vigència Inicial	2 temporades de poda	23.484,99 € IVA exclós
Possible Pròrroga	Una pròrroga d'una temporada més	11.742,49 € IVA exclós
Possible Pròrroga	Una pròrroga d'una temporada més	11.742,49 € IVA exclós
Modificacions Previstes	20%	4.697,00€ IVA exclòs
	Total	**51.666,97 € IVA exclòs**

6. NORMATIVA D'APLICACIÓ

A més d'allò que s'exposa en el plec, i d'acord amb la legislació vigent que afecta a les corporacions locals, seran també d'aplicació, les següents normatives:

- «ESTÀNDARD EUROPEU DE PODA»

- Normes Tecnològiques de Jardineria i Paisatgisme, publicades pel col·legi oficial d'Enginyers Tècnics agrícoles de Catalunya, en especial totes aquelles que es refereixin a treballs d'esporga, operacions de manteniment de l'arbrat, retirada i tractament dels residus vegetals. En aquest sentit, serà d'aplicació tot allò que

C/Sant Antoni, 31 / 08798 Sant Cugat Sesgarrigues / tel. 93 897 01 03
www.santcugatsesgarrigues.cat / e-mail: st.cugats@santcugatsesgarrigues.cat

DOCUMENT
PLEC DE CLAUSULES (TD03-012): **PLEC_CLAUS_PPT SERVEI PODA _04112026** (versión 4)

IDENTIFICADORS

ALTRES DADES
Codi per a validació: **AML1H-ROWGC-X25NK**
Data d'emissió: **25 de Novembre de 2026 a les 16:08:15**
Pàgina 10 de 26

SIGNATURES
1.- Tècnic de Serveis Generals de l'Ajuntament de Sant Cugat Sesgarrigues. Signat 25/11/2026 13:36
2.- Tècnic Administració General de l'Ajuntament de Sant Cugat Sesgarrigues. Signat 25/11/2026 16:06

ESTAT
SIGNAT
25/11/2026 16:06

Aquesta és una còpia impresa del document electrònic (Ref.: 42997191 AML1H-ROWGC-X25NK 772864B5D9CD784A2FE9F013A13066685BEE0C52) generada amb l'aplicació informàtica Firmadoc. El documento está SIGNAT. Mitjançant el codi de verificació pot comprovar la validesa de la signatura electrònica dels documents signats en l'adreça web: https://accede.diba.cat/verificador.jsp?codigo_entidad=santcugatsesgarrigues

s'especifica al NTJ 14C (Manteniment d'arbrat i poda) sempre que no es contradiguin amb les especificacions dels Tècnics del Servei Municipal.

- British Standard. Posant especial èmfasi en les recomanacions per al treball en arbres. BS5837, de 1991.

- L'empresa senyalitzarà i aplicarà les mesures de protecció als seus operaris i a la ciutadania durant l'execució dels treballs.

- Llei 31/1995, de 8 de novembre, de prevenció de Riscos Laborals i el RD 485/1997, de senyalització de seguretat i salut en el treball, obliga l'empresari a utilitzar tota la senyalització de seguretat que, d'acord amb els resultats de l'avaluació de riscos, sigui necessària i útil per a controlar els riscos.

L'adjudicatari està obligat, sota la seva absoluta responsabilitat, al compliment del que s'ha establert quant a seguretat del treball i legislació laboral.

CAPÍTOL II: DESCRIPCIÓ DE LES FEINES DE CONTROL DE CAPÇADA

1.NECESSITAT D'INTERVENCIÓ

Tot i que la poda no és preceptiva per al bon desenvolupament d'un arbre, sí que és necessària en el municipi per tal d'eliminar interferències amb els diferents elements i infraestructures i garantir la seva seguretat.

2. MOMENT DE LA PRESTACIÓ DEL SERVEI

El servei de control de capçada s'executarà durant els mesos de major activitat de l'arbre (quan està proveït de fulles), excepte en aquells casos puntuals en el que cal una actuació severa per raons de seguretat. Aquestes darreres actuacions es realitzaran en aturada vegetativa i caldrà que estiguin degudament justificades.

En qualsevol cas, els treballs de capçada hauran de respectar els períodes de nidificació de la fauna salvatge protegida (de març a juny).

3. EXECUCIÓ DE LA PODA

L'execució de cada una de les actuacions sobre la capçada de l'arbrat es realitzarà segons els criteris recollits al «Estàndard Europeu de Poda» a on es defineixen les tècniques, procediments i requisits relacionats amb la poda. Els aspectes no descrits en aquest document es complementaran amb les «Normes Tecnològiques de Jardineria» i aquest plec.

C/Sant Antoni, 31 / 08798 Sant Cugat Sesgarrigues / tel. 93 897 01 03
www.santcugatsesgarrigues.cat / e-mail: st.cugats@santcugatsesgarrigues.cat

Aquesta és una còpia impresa del document electrònic (Ref.: 42997191 AML1H-ROWGC-X25NK 772864B5D9CD784A2FE9F013A13066685BEE0C52) generada amb l'aplicació informàtica Firmadoc. El documento está SIGNAT. Mitjançant el codi de verificació pot comprovar la validesa de la signatura electrònica dels documents signats en l'adreça web: https://accede.diba.cat/verificador.jsp?codigo_entidad=santcugatsesgarrigues

AJUNTAMENT DE Sant Cugat Sesgarrigues

4. TIPUS D'ACTUACIÓ

Aquest plec distingirà cinc tipus d'actuació sobre capçada basats en el que s'estableix al document «Estàndard europeu de poda»:

- Estructural o de formació
- Manteniment o resolució de conflictes
- Periòdica o artificialitzada
- Mecànica o de reducció
- Restauració o reformació

4.1 Estructural

Respon a la necessitat de formar l'estructura de l'arbre fins a la seva maduresa per aconseguir que funcioni a nivell urbà. Per a assolir aquest objectiu es buscarà l'arbre naturalitzat aixecant de forma successiva (en diferents anys) la seva capçada fins 5 m. d'alçada en espais de circulació rodada i fins a 3 m. en els altres casos. En tot cas, la proporció capçada-tronc no podrà ser inferior a 2:1.

L'actuació es centrarà principalment sobre capçada temporal de l'arbre i podrà afectar-ne, com a màxim, fins a un 30%. Prioritzarà la eliminació d'eixos sencers per sobre del pinçat i es dirigirà a eliminar per ordre de prioritat:

• branques trencades, mortes o moribundes.
• branques codominants persistents, que competeixen amb el líder dominant depenent de l'espècie arbòria ja que les branques codominants poden ser un fenomen normal i transitori).
• branques colonitzades per plagues o malalties.
• branques amb forquilles febles en desenvolupament
• branques que es freguen
• brots epicòrmics que creixen al tronc dels arbres en bon estat fisiològic (no per als arbres en mal estat fisiològic)
• brots que creixen per sota del nivell d'empelt
• branques gruixudes (relació branca/tronc de més d'1/3).

Si les branques creixen en parelles o anells, s'eliminen selectivament (no totes alhora) i/o reduït (a l'espera de l'eliminació total) amb respecte pel pont d'escorça mínim.

C/Sant Antoni, 31 / 08798 Sant Cugat Sesgarrigues / tel. 93 897 01 03
www.santcugatsesgarrigues.cat / e-mail: st.cugats@santcugatsesgarrigues.cat

Aquesta és una còpia impresa del document electrònic (Ref.: 42997191 AML1H-ROWGC-X25NK 772864B5D9CD784A2FE9F013A13066685BEE0C52) generada amb l'aplicació informàtica Firmadoc. El documento está SIGNAT. Mitjançant el codi de verificació pot comprovar la validesa de la signatura electrònica dels documents signats en l'adreça web: https://accede.diba.cat/verificador.jsp?codigo_entidad=santcugatsesgarrigues

AJUNTAMENT DE Sant Cugat Sesgarrigues

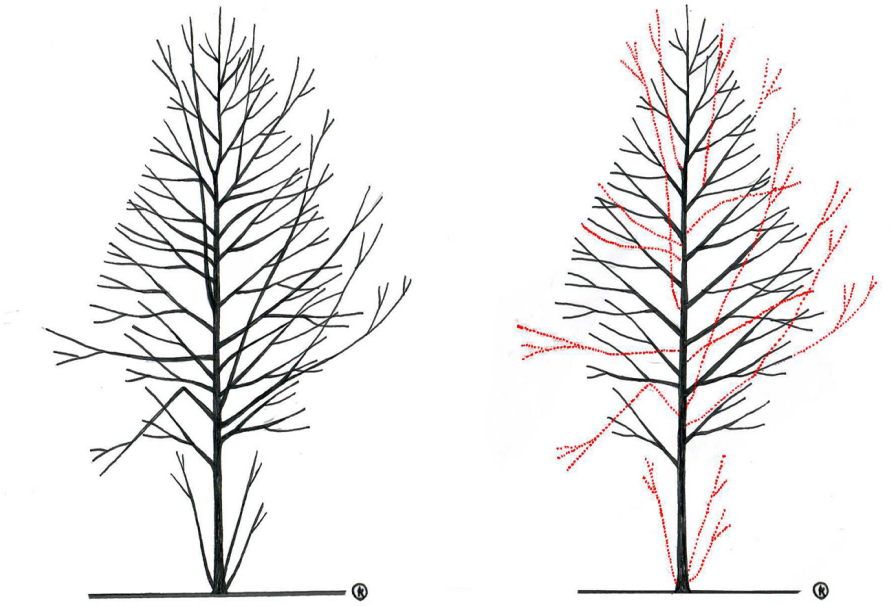

4.2 Resolució de conflictes

L'objectiu d'aquestes intervencions és establir i mantenir un sistema sostenible i estable d'estructura de capçada el més propera possible a la forma natural de l'arbre resolent les possibles interferències amb elements i estructures del medi urbà.

Les actuacions es centraran en la capçada permanent, intervenint-hi respectant el màxim d'estructura possible per maximitzar els beneficis que ofereixen a la ciutadania.

Les intervencions prioritzaran eliminar:

• branques trencades, mortes o moribundes.
• branques colonitzades per plagues o malalties.
• branques dirigides sota el con de llum de les il·luminaries públiques
• branques que interfereixen amb semàfors i altre senyalització vial
• branques a menys de 2 m. de façanes, balcons o vertical d'una propietat privada
• branques lateralitzades que sobresurten de la capçada
• branques amb forquilles febles
• branques que es freguen

S'evitarà especialment:

• buidar a dins de la capçada
• reduir alçada de la capçada
• tallar branques que es creuen i actuen com estabilitzadors mecànics
• eliminar més del 20% de la massa foliar

C/Sant Antoni, 31 / 08798 Sant Cugat Sesgarrigues / tel. 93 897 01 03
www.santcugatsesgarrigues.cat / e-mail: st.cugats@santcugatsesgarrigues.cat

Aquesta és una còpia impresa del document electrònic (Ref.: 42997191 AML1H-ROWGC-X25NK 772864B5D9CD784A2FE9F013A13066685BEE0C52) generada amb l'aplicació informàtica Firmadoc. El documento está SIGNAT. Mitjançant el codi de verificació pot comprovar la validesa de la signatura electrònica dels documents signats en l'adreça web: https://accede.diba.cat/verificador.jsp?codigo_entidad=santcugatsesgarrigues

AJUNTAMENT DE
Sant Cugat
Sesgarrigues



4.3 Periòdica o artificialitzada

L'objectiu és alterar de forma irreversible l'arquitectura natural d'un arbre per donar-li una d'artificial. Necessita una freqüència alta i constant d'intervencions per mantenir l'estructura.
Bàsicament trobem tres tipus d'actuació:

- Retall de capçada
- Brocada
- Poda en cap de gat

4.4 Mecànica

Respon a la necessitat d'estabilització biomecànica d'un arbre mitjançant una reducció de capçada en alçada. Es tracta d'una actuació molt lesiva per l'arbre i només s'ha de dur a terme en casos excepcionals i degudament justificats per aconseguir l'objectiu 'estabilització.

Degut a que amb aquesta actuació es creen greus danys permanents a l'arbre, es posarà especial atenció en:

- No alterar l'estructura de l'arbre
- No combinar amb realçat de l'arbre

C/Sant Antoni, 31 / 08798 Sant Cugat Sesgarrigues / tel. 93 897 01 03
www.santcugatsesgarrigues.cat / e-mail: st.cugats@santcugatsesgarrigues.cat

Aquesta és una còpia impresa del document electrònic (Ref.: 42997191 AML1H-ROWGC-X25NK 772864B5D9CD784A2FE9F013A13066685BEE0C52) generada amb l'aplicació informàtica Firmadoc. El documento está SIGNAT. Mitjançant el codi de verificació pot comprovar la validesa de la signatura electrònica dels documents signats en l'adreça web: https://accede.diba.cat/verificador.jsp?codigo_entidad=santcugatsesgarrigues

- Actuació preventiva: No reduir més del 10%
- Actuació correctiva: No reduir més del 20%



4.5 Restauració

És aquella poda que te com a objectiu reformar un arbre que ha patit una incidència greu, o que ha sigut mal gestionat en el passat, per tal de reconduir-lo a una gestió que garanteixi la seva seguretat i els màxims beneficis ecosistèmics. Per a això, s'intentarà dur l'arbre a una estructura natural o semi-natural eliminant com a màxim un 10% de massa foliar en arbres madurs, un 20% en adults i un 30% en joves. S'han d'evitar els talls per sota del tall antic.

5. PODA DE PALMERES

Descrit àmpliament al «Estàndard Europeu de Poda»

6. TALA I REPOSICIÓ

L'abatiment dels arbres s'ha de fer amb les màximes precaucions de seguretat tant per a les persones com per no malmetre vorereres, vehicles, elements urbans, ni infraestructures. L'arbre es talla fins al seu coll i la soca i arrels adjacents es rebaixaran per sota del nivell del sòl o de la vorera mitjançant una moto-serra de vídia o maquinària especialitzada per el rebaixar soques.

Després de la tala, l'empresa adjudicatària ha de reomplir els escocells amb sauló fins al nivell de la vorera i avisar immediatament els Serveis Tècnics de l'Ajuntament.

Pel que a la reposició de l'arbrat talat, es farà en la època de l'any més adient, d'acord amb el criteris de plantació de cada espècie.

C/Sant Antoni, 31 / 08798 Sant Cugat Sesgarrigues / tel. 93 897 01 03
www.santcugatsesgarrigues.cat / e-mail: st.cugats@santcugatsesgarrigues.cat

Aquesta és una còpia impresa del document electrònic (Ref.: 42997191 AML1H-ROWGC-X25NK 772864B5D9CD784A2FE9F013A13066685BEE0C52) generada amb l'aplicació informàtica Firmadoc. El documento está SIGNAT. Mitjançant el codi de verificació pot comprovar la validesa de la signatura electrònica dels documents signats en l'adreça web: https://accede.diba.cat/verificador.jsp?codigo_entidad=santcugatsesgarrigues

AJUNTAMENT DE Sant Cugat Sesgarrigues

7. PROTECCIÓ DE LA FAUNA

En qualsevol cas, abans que els equips d'intervenció iniciïn les tasques de manteniment de l'arbrat, caldrà revisar les capçades dels arbres per identificar possibles nius d'ocells.

Si es detecten per observació directa d'ous, polls o adults en branques amb possible afectació, caldrà aturar l'actuació en l'arbre en qüestió i en tot cas, avisar als Serveis Tècnics Municipals per planificar-la fen un altre moment.

En cas de presència de nius o joques (arbre utilitzat pels ocells com a dormitori) amb presència d'ocells autòctons i on sigui imprescindible la intervenció per seguretat, l'operador o responsable de la gestió de l'arbrat avisarà al Cos d'Agents Rurals perquè estudiar la millor solució.

CAPÍTOL III: EXECUCIÓ DELS TREBALLS

El contractista resta obligat a fer tot allò que sigui necessari per a la correcta execució dels treballs objecte d'aquest contracte i a seguir les indicacions que li doni la direcció facultativa (serveis tècnics municipals) sota el seu millor criteri.

1. PLA DE FUNCIONAMENT

Prèviament a iniciar els treballs de la Poda el Responsable del Contracte i l'empresa contractista hauran d'acordar el Pla de Treball. En aquest hi haurà de constar:

a) Pla de treball (proposta d'organització i execució dels treballs).
b) Temporalització dels treballs.
c) Vehicles i cistelles autopropulsades, i maquinària a utilitzar.
d) Pla de resposta davant de possibles emergències.

2. RELACIÓ D'ARBRES I PALMERES

L'instrument bàsic que s'utilitzarà per a les previsions dels treballs de poda es basarà en el nombre d'arbres i tipus d'actuació, detallats en l'**Annex I** d'aquest plec de condicions.

3. EXECUCIÓ DELS TREBALLS

Els treballs de poda d'hivern s'han de fer de forma continuada d'inici a final de cada campanya a tot el municipi, amb les excepcions dels casos que es determinin específicament, com és el cas de les parres.

C/Sant Antoni, 31 / 08798 Sant Cugat Sesgarrigues / tel. 93 897 01 03
www.santcugatsesgarrigues.cat / e-mail: st.cugats@santcugatsesgarrigues.cat

Aquesta és una còpia impresa del document electrònic (Ref.: 42997191 AML1H-ROWGC-X25NK 772864B5D9CD784A2FE9F013A13066685BEE0C52) generada amb l'aplicació informàtica Firmadoc. El documento está SIGNAT. Mitjançant el codi de verificació pot comprovar la validesa de la signatura electrònica dels documents signats en l'adreça web: https://accede.diba.cat/verificador.jsp?codigo_entidad=santcugatsesgarrigues

No s'admeten treballs discontinus en el temps en un mateix carrer, plaça, parc o equipament municipal, si no és justificable o s'ha acordat així amb els Serveis Tècnics Municipals.

4. SENYALITZACIÓ DELS CARRERS

L'adjudicatari s'ha de fer càrrec de senyalitzar, amb el seu propi material (senyals, tanques, cons, etc..) els carrers i altres punts afectats amb motiu de la poda, al menys **96 hores** (**quatre dies**) abans de l'execució dels treballs, tant per evitar l'estacionament de vehicles que puguin obstaculitzar els treballs, com per avisar el veïnat, que es treballarà en el carrer.

La senyalització ha de constar de tanques i rètols i s'ha de fer de manera que resulti suficientment visible. El rètol ha de ser d'un material resistent, segons el model següent:



En el mateix rètol ha de constar al logotip de l'empresa adjudicatària, sota el telèfon d'informació, amb una mida màxima de 10 cm x 15 cm, de tal manera que no tapi cap altra informació del cartell model.

Els senyals s'han de col·locar lligats als arbres i/o fanals i han de seguir en tot moment les indicacions que s'especifiquen en el Reglament de circulació. Cal col·locar-ne tants com sigui necessari per tal que siguin fàcilment visibles des de qualsevol punt del carrer afectat; com a mínim, un senyal cada 20 metres. Després de la col·locació s'ha d'avisar a l'agutzil municipal.

Immediatament després de finalitzar la poda i neteja del carrer es retiren totes les senyalitzacions.

C/Sant Antoni, 31 / 08798 Sant Cugat Sesgarrigues / tel. 93 897 01 03
www.santcugatsesgarrigues.cat / e-mail: st.cugats@santcugatsesgarrigues.cat

Aquesta és una còpia impresa del document electrònic (Ref.: 42997191 AML1H-ROWGC-X25NK 772864B5D9CD784A2FE9F013A13066685BEE0C52) generada amb l'aplicació informàtica Firmadoc. El documento está SIGNAT. Mitjançant el codi de verificació pot comprovar la validesa de la signatura electrònica dels documents signats en l'adreça web: https://accede.diba.cat/verificador.jsp?codigo_entidad=santcugatsesgarrigues

AJUNTAMENT DE Sant Cugat Sesgarrigues

5. GESTIÓ DE RESIDUS VEGETALS

L'adjudicatari té l'obligació de retirar de la via pública tots els residus resultants dels treballs contractats en un màxim de 6 hores. Els carrers, voreres i elements afectats pels treballs s'han de deixar nets utilitzant escombres o bufadores tenint cura de no causar molèsties als vianants.

Les restes d'esporga poden retirar-se a abocador bé triturar «in situ».

En el cas del retorn en forma de triturat haurà de fer-ser en un termini no superior a 1 mes des de la finalització dels treballs de poda hivernal i estiuenca.

6. COMUNICACIÓ

L'empresa ha de disposar de correu electrònic, telèfon fixe; i ha de facilitar els mòbils del tècnic responsable del contracte, i de l'encarregat del grup de jardiners o arboricultors destinat al servei.

L'adjudicatari és farà responsable de mantenir de forma ininterrompuda el flux d'informació cap a l'Ajuntament pel que fa als detalls i gestió del servei prestat. La informació servida, haurà de ser detallada i veraç, i es referirà a aspectes com les hores de personal, maquinària, materials, etc. destinades a cada tasca del manteniment.

A banda de la informació respecte a les tasques habituals del manteniment del dia a dia, l'adjudicatari haurà de gestionar altres situacions com incidències, avisos, ordres de treball, fulls de control, etc.

7. SEGUIMENT I CONTROL DELS TREBALLS

Es fixarà un dia de seguiment setmanal durant els mesos d'esporga per al control dels treballs en què hi ha d'acudir el responsable designat per l'adjudicatari i el tècnic designat per l'Ajuntament. En aquest dia es realitzarà una previsió de treballs per a la setmana següent, planificant les estratègies de treball.

Durant les visites tècniques es supervisen les feines que s'hagin dut a terme i es comproven les unitats, mides, qualitat, etc. i que s'estiguin complint les previsions marcades.

8. COMUNICATS DEL TREBALL

A fi i efecte de poder dur un correcte control dels treballs que es realitzen, durant les campanyes d'esporga hivernal i en verd, l'empresa ha de lliurar diàriament i via correu electrònic el resum d'arbres esporgats del dia anterior, per espècie, localització, treball realitzat i mida.

CODI DE L'EXPEDIENT: 1269 NOM DE L'EXPEDIENT: 2026_1269_SERVEI DE PODA ARBRAT VIA PUBLICA

Aquesta és una còpia impresa del document electrònic (Ref.: 42997191 AML1H-ROWGC-X25NK 772864B5D9CD784A2FE9F013A13066685BEE0C52) generada amb l'aplicació informàtica Firmadoc. El documento está SIGNAT. Mitjançant el codi de verificació pot comprovar la validesa de la signatura electrònica dels documents signats en l'adreça web: https://accede.diba.cat/verificador.jsp?codigo_entidad=santcugatsesgarrigues

AJUNTAMENT DE Sant Cugat Sesgarrigues

Setmanalment cal lliurar la relació d'arbres que s'han podat i/o talat classificats per ubicacions, espècies, mida i tipus de poda així com danys i/o anomalies que es trobin en els arbres objecte d'aquesta contractació. Als diferents comunicats setmanals, l'empresa ha de fer constar les diverses incidències detectades durant l'execució del seu servei.

L'adjudicatari, a més dels comunicats de treball que s'especifiquen, està obligat a facilitar les dades que, amb finalitats estadístiques i de control, els Serveis Tècnics Municipals consideri necessàries per a la bona marxa del contracte.

CAPÍTOL IV: PERSONAL, MATERIALS I EQUIP TÈCNIC

1. PERSONAL

1. El personal directe mínim previst, sense tenir en compte el necessari per recollida restes vegetals, per a cada moment del contracte és:

    - 1 equip que estarà format per:

        - 1 Tècnic/a responsable (Categoria segons conveni: Encarregat/da)
        - 1 Cap d'equip podador/a (Categoria segons conveni: Cap de Taller)
        - 1 especialista de 1a (Categoria segons conveni: Especialista de 1a)
        - 1 especialista de 2a (Categoria segons conveni: Especialista de 2a)

2. El contractista ha d'aportar el personal facultatiu, tècnic i auxiliar necessari per desenvolupar els treballs a què fa referència aquest plec. El primer dia d'inici del servei, l'empresa haurà de facilitar als Serveis Tècnics Municipals una relació de currículum detallats del personal destinat a l'execució del contracte.

3. El contractista ha de disposar del personal necessari per satisfer totes les exigències de la contractació i complir amb els seus empleats la legislació i els convenis vigents que els afectin.

4. Els treballs de poda han de ser executats per operaris qualificats (arboricultors) que han de conèixer les necessitats i la biologia de les diferents espècies, així com les normes de seguretat i manipulació de les plataformes elevadores i altra maquinària especialitzada. Caldrà que els arboricultors disposin de preparació específica que garanteixi la qualitat del servei.

    - **Tècnic/a responsable (encarregat)**

      El tècnic responsable serà qui determinarà els criteris de poda i el funcionament de la mateixa descrit en el PPTT.
      Donarà les ordres i les directrius al Cap d'Equip podador/a i als especialistes.

C/Sant Antoni, 31 / 08798 Sant Cugat Sesgarrigues / tel. 93 897 01 03
www.santcugatsesgarrigues.cat / e-mail: st.cugats@santcugatsesgarrigues.cat

Aquesta és una còpia impresa del document electrònic (Ref.: 42997191 AML1H-ROWGC-X25NK 772864B5D9CD784A2FE9F013A13066685BEE0C52) generada amb l'aplicació informàtica Firmadoc. El documento está SIGNAT. Mitjançant el codi de verificació pot comprovar la validesa de la signatura electrònica dels documents signats en l'adreça web: https://accede.diba.cat/verificador.jsp?codigo_entidad=santcugatsesgarrigues

- **Cap d'equip podador/a**

  El cap d'equip podador/a serà responsable d'executar les tasques de manteniment i conservació descrites als PPTT, incloent l'ús d'eines i maquinari específic, estarà subjecte a les directrius que determini el tècnic/a responsable i és el responsable dels especialistes.

- **Especialistes**

  Els especialistes hauran d'executar tasques de manteniment i conservació (com la recollida de les restes vegetals, neteja, transport, trinxat, control viari, etc.) subjectes a les directrius del podador/a (oficial 1ª).

5. El personal que disposi l'adjudicatari no podrà ser canviat, exceptuant en els períodes de vacances, baixa per malaltia o acomiadament, a excepció que expressament ho aprovi per escrit als Serveis Tècnics Municipals. En aquells casos de substitució procedent d'algun membre del personal del contracte, l'adjudicatari avisarà, prèviament i per escrit, indicant el personal proposat per cobrir les vacants produïdes, proporcionant les dades adients (currículum, contracte, TC2, etc.) per tal que el servei tècnic pugui comprovar la legalitat de la relació contractual treballador-empresa.

6. L'horari d'execució del servei es distribueix de dilluns a divendres entre les 07:30h i les 15:30 hores (com a màxim). Els horaris poden ésser canviats pels Serveis Tècnics Municipals, segons les necessitats del servei.

7. El personal adscrit al contracte ha d'anar en tot moment correctament uniformat i portar l'emblema o distintiu de l'empresa adjudicatària, així com els EPIs corresponents a les feines a desenvolupar.

8. L'empresa adjudicatària ha de vetllar per la formació i el reciclatge del seu personal (jornades tècniques, congressos, fires, cursets de formació del ram, etc.). Aquesta formació i reciclatge són a càrrec de l'adjudicatari i pot ser proposada pels Serveis Tècnics Municipals en detectar mancances de formació.

9. L'adjudicatari està obligat, respecte al seu personal, al més exacte compliment de totes les lleis i disposicions vigents en matèria social, laboral i de seguretat en el treball, i ha de tenir, per tant, tot el personal degudament legalitzat d'acord amb aquestes normatives.

10. El personal designat per l'empresa adjudicatària per prestar el servei, en cap supòsit pot considerar-se amb relació contractual o d'altra mena respecte de l'Ajuntament de Sant Cugat Sesgarrigues.

11. L'adjudicatari s'ha de responsabilitzar de la urbanitat dels seus empleats i ha d'intervenir davant de qualsevol problema que puguin ocasionar.

C/Sant Antoni, 31 / 08798 Sant Cugat Sesgarrigues / tel. 93 897 01 03
www.santcugatsesgarrigues.cat / e-mail: st.cugats@santcugatsesgarrigues.cat

Aquesta és una còpia impresa del document electrònic (Ref.: 42997191 AML1H-ROWGC-X25NK 772864B5D9CD784A2FE9F013A13066685BEE0C52) generada amb l'aplicació informàtica Firmadoc. El documento está SIGNAT. Mitjançant el codi de verificació pot comprovar la validesa de la signatura electrònica dels documents signats en l'adreça web: https://accede.diba.cat/verificador.jsp?codigo_entidad=santcugatsesgarrigues

AJUNTAMENT DE Sant Cugat Sesgarrigues

12. Sempre que sigui requerit l'adjudicatari, ha de facilitar tota la informació sobre el personal que realitzi els treballs i haurà d'identificar els responsables de cadascun dels treballs.

13. Les baixes per malaltia o accident, revisions mèdiques o altres absències per diferent motiu del personal habitual no poden afectar el servei, essent obligació de l'empresa la substitució d'aquests treballadors durant els dies o hores que duri la incidència.

2. VEHICLES I MAQUINÀRIA

1. El contractista ha d'aportar els vehicles, la maquinària, les eines i els estris necessaris per poder realitzar adequadament tots els treballs previstos en aquest plec, segons els bons costums de la professió i tenint en compte que els treballs esmentats es realitzen a la via pública. L'adquisició de tot tipus de material i maquinària necessaris per a la prestació del servei, serà a compte i càrrec de l'adjudicatari. Els vehicles han d'haver passat la ITV i han d'acomplir tots aquells requisits que assenyali el Codi de Circulació vigent.

2. L'equip de poda haurà de disposar de:

   - Una plataforma elevadora autopropulsada i/o camió cistella homologat.
   - Camió amb caixa o camió-bolquet.
   - Trituradora (trinxadora).

   - *Acreditació documental: l'empresa adjudicatària haurà d'acreditar mitjançant memòria indicant tots els vehicles de transport que posen a disposició del contracte amb les dades mínimes següents: tipologia, marca i model, característiques tècniques bàsiques, fotografia, data de matriculació, data de vigència ITV (si escau).*

   Les plataformes i cistelles hauran d'assolir l'alçada de treball necessària per tal de cobrir el servei i condicions exigides en aquest plec en la seva totalitat.

3. Els vehicles que es deixin a la via pública, tant en la realització de les feines com en períodes d'aturada, han de restar degudament estacionats i senyalitzats sense que puguin molestar el trànsit ni els vianants, segons indicacions dels Serveis Tècnics Municipals.

4. Els vehicles que s'utilitzin per a l'execució de les feines descrites en aquest plec han de complir les condicions necessàries per a l'ús al qual són destinats, amb referència a la seva seguretat i condicions sanitàries. Els vehicles autoritzats han d'estar degudament identificats amb el rètol de l'empresa adjudicatària; així com els llums giratoris d'emergència corresponents.

C/Sant Antoni, 31 / 08798 Sant Cugat Sesgarrigues / tel. 93 897 01 03
www.santcugatsesgarrigues.cat / e-mail: st.cugats@santcugatsesgarrigues.cat

DOCUMENT
PLEC DE CLAUSULES (TD03-012): **PLEC_CLAUS_PPT SERVEI PODA _04112026** (versión 4)

IDENTIFICADORS

ALTRES DADES
Codi per a validació: **AML1H-ROWGC-X25NK**
Data d'emissió: **25 de Novembre de 2026 a les 16:08:15**
Pàgina 21 de 26

SIGNATURES
1.- Tècnic de Serveis Generals de l'Ajuntament de Sant Cugat Sesgarrigues. Signat 25/11/2026 13:36
2.- Tècnic Administració General de l'Ajuntament de Sant Cugat Sesgarrigues. Signat 25/11/2026 16:06

ESTAT
SIGNAT
25/11/2026 16:06

Aquesta és una còpia impresa del document electrònic (Ref.: 42997191 AML1H-ROWGC-X25NK 772864B5D9CD784A2FE9F013A13066685BEE0C52) generada amb l'aplicació informàtica Firmadoc. El documento está SIGNAT. Mitjançant el codi de verificació pot comprovar la validesa de la signatura electrònica dels documents signats en l'adreça web: https://accede.dlba.cat/verificador.jsp?codigo_entidad=santcugatsesgarrigues

5. La maquinària i les eines que s'han d'utilitzar per als treballs del contracte són aquelles que garanteixen una millor qualitat dels talls, per tal que aquests siguin executats correctament:

    - Xerrac
    - Tisores
    - Serra mecànica
    - Tisores elèctrica
    - Etc.

6. Només es permet la utilització moto serres de motor de combustió o elèctriques per realitzar tales o talls en eixos de diàmetre superior a 25 cm.

7. Tots els transports originats pels treballs de poda i tales, així com la mobilitat necessària per als treballadors, són a compte del contractista adjudicatari i s'entenen compresos als preus de l'oferta.

8. La reparació o revisió d'un vehicle o maquinària no pot afectar el funcionament del servei, per això el contractista haurà de disposar de vehicles de reserva que hauran de complir els mateixos requisits exigits en aquest plec.

CAPÍTOL V: RESPONSABILITATS DEL CONTRACTISTA

1. L'adjudicatari és responsable de l'exacte compliment de la totalitat dels serveis contractats, descrits en aquest plec.

2. L'adjudicatari té l'obligació de detectar tots els desperfectes o avaries que s'originin en la realització de les feines objecte del contracte, donar coneixement als Serveis Tècnics Municipals i reparació si així ho requereix.

3. Es pot requerir intervenir en actuacions que per la seva urgència o quan les previsions meteorològiques ho aconsellin i que requereixin una actuació urgent, segons els criteris dels Serveis Tècnics Municipals, encara que estiguin fora de l'horari habitual de treball.

4. L'incompliment de qualsevol de les condicions d'aquest plec serà considerat com a infracció, segons el que marca la llei de contractes de l'administració pública, podent l'Ajuntament imposar a l'adjudicatari descomptes econòmics.

5. L'adjudicatari serà també responsable dels danys i perjudicis que es produeixin, ja siguin sobre els elements vegetals o sobre els altres elements d'infraestructura i equipaments, per culpa, negligència o incompliment de les obligacions contingudes en el aquest plec; llevat d'aquelles de força major i acceptades com a tal per l'Ajuntament. La responsabilitat obliga a l'adjudicatari a satisfer la quantia corresponent a l'import que resulti de la valoració dels danys i perjudicis produïts, la qual és fixada per l'Ajuntament, i/o a restablir

C/Sant Antoni, 31 / 08798 Sant Cugat Sesgarrigues / tel. 93 897 01 03
www.santcugatsesgarrigues.cat / e-mail: st.cugats@santcugatsesgarrigues.cat

Aquesta és una còpia impresa del document electrònic (Ref.: 42997191 AML1H-ROWGC-X25NK 772864B5D9CD784A2FE9F013A13066685BEE0C52) generada amb l'aplicació informàtica Firmadoc. El documento está SIGNAT. Mitjançant el codi de verificació pot comprovar la validesa de la signatura electrònica dels documents signats en l'adreça web: https://accede.diba.cat/verificador.jsp?codigo_entidad=santcugatsesgarrigues

immediatament la situació de normalitat prèvia, i assumir completament les despeses.

6. L'empresa contractada es responsabilitza de tots els danys ocasionats als seus propis treballadors i/o a tercers, segons la legislació vigent.

7. En el cas dels treballs realitzats per encàrrec dels Serveis Tècnics Municipals, quan es realitzin de forma manifestament defectuosa total o parcialment, implicarà l'aixecament immediat i la nova execució de la dita part defectuosa amb càrrec a l'adjudicatari.

Sant Cugat Sesgarrigues, a data de signatura electrònica.

El tècnic municipal de serveis generals
Jordi Milà Lozano

***DILIGÈNCIA**: Per fer constar que aquest plec ha estat aprovat per Decret de l'Alcaldia núm. 2026/341, de 25 de novembre.*

El Secretari Actal
Arcadi Corominas Baig
Per delegació Decret núm. 2026/319

C/Sant Antoni, 31 / 08798 Sant Cugat Sesgarrigues / tel. 93 897 01 03
www.santcugatsesgarrigues.cat / e-mail: st.cugats@santcugatsesgarrigues.cat

Aquesta és una còpia impresa del document electrònic (Ref.: 42997191 AML1H-ROWGC-X25NK 772864B5D9CD784A2FE9F013A13066685BEE0C52) generada amb l'aplicació informàtica Firmadoc. El documento está SIGNAT. Mitjançant el codi de verificació pot comprovar la validesa de la signatura electrònica dels documents signats en l'adreça web: https://accede.diba.cat/verificador.jsp?codigo_entidad=santcugatsesgarrigues

AJUNTAMENT DE Sant Cugat Sesgarrigues

ANNEX I : UNITATS D'ACTUACIÓ

A continuació detallem la relació de la poda:

Nom exemplar	Número d'exemplar	Emplaçament	Tipologia actuació
Moreres (Morus alba)	4	CEIP Les Vinyes	Poda a brocada curta i prioritzar poda de cap de gat sempre que es pugui fer.
	1	encreuament C/ Padró i C/ Sant Antoni	
	6	Plaça Foment.	
	6	Plaça Cases roges velles (N-340)	
	3	Pl dels infants de Puigcigró	
	4	C/ Milà i Fontanals (tram c/ Ponent – Av. Catalunya)	
	14	C/ Ponent (tram C/ Milà i Fontanals – C/ Doctor Robert - centre cívic)	
	1	Plaça de la Dona C/ Pou Comú	
	1	Plaça de les Eres	
TOTAL	**40**		
Mèlia (Melia azedarach)	8	CEIP Les Vinyes	Poda a brocada curta. Prioritzar poda de cap de gat sempre que es pugui fer als exemplars de la Plaça Sant Jaume, de la Plaça Església, de l'Hort de Cal Boter, de la Gruta, Plaça de les Eres.
	2	Plaça Sant Jaume	
	2	Plaça de l'Església	
	4	C/ de l'Hort de Cal Boter	
	1	La Gruta	
	1	Plaça de les Eres	
TOTAL	**18**		
Lledoner (Celtis australis)	3	CEIP Les Vinyes	Poda de fructificació, buidat i reduir brancatge molest pels veïns.
	3	Rasa de l'Amell s/n	
TOTAL	**6**		
Acer (Acer negundo)	2	CEIP Les Vinyes	Poda a brocada curta i prioritzar poda de cap de gat sempre que es pugui fer.
	10	Plaça de les Eres	
TOTAL	**12**		
Troana (Ligustrum japonicum)	1	CEIP Les Vinyes	Poda de fructificació i buidat.
TOTAL	**1**		
Pi (Pinus pinea)	1	Plaça Foment	Refaldat.

CODI DE L'EXPEDIENT: 1269 NOM DE L'EXPEDIENT: 2026_1269_SERVEI DE PODA ARBRAT VIA PUBLICA

DOCUMENT
PLEC DE CLAUSULES (TD03-012): **PLEC_CLAUS_PPT SERVEI PODA _04112026** (versión 4)

IDENTIFICADORS

ALTRES DADES
Codi per a validació: **AML1H-ROWGC-X25NK**
Data d'emissió: **25 de Novembre de 2026 a les 16:08:15**
Pàgina 24 de 26

SIGNATURES
1.- Tècnic de Serveis Generals de l'Ajuntament de Sant Cugat Sesgarrigues. Signat 25/11/2026 13:36
2.- Tècnic Administració General de l'Ajuntament de Sant Cugat Sesgarrigues. Signat 25/11/2026 16:06

ESTAT
SIGNAT
25/11/2026 16:06

Aquesta és una còpia impresa del document electrònic (Ref.: 42997191 AML1H-ROWGC-X25NK 772864B5D9CD784A2FE9F013A13066685BEE0C52) generada amb l'aplicació informàtica Firmadoc. El documento está SIGNAT. Mitjançant el codi de verificació pot comprovar la validesa de la signatura electrònica dels documents signats en l'adreça web: https://accede.diba.cat/verificador.jsp?codigo_entidad=santcugatsesgarrigues

AJUNTAMENT DE Sant Cugat Sesgarrigues

Nom exemplar	Número d'exemplar	Emplaçament	Tipologia actuació
	5	Plaça Sangenís	
TOTAL	**6**		
Alzina (Quercus ilex)	6	Plaça del Sindicat	Poda de refaldat i eliminació de branques seques.
TOTAL	**6**		
Plataner (Plathanus x Hispanica)	6	Plaça Sangenís	Poda de contenció a instal·lacions (llums i edificis). Especialment exemplars a prop de les façanes de les vivendes. Separar de fanals sempre que estiguin molt junts.
	12	Rasa de l'Amell s/n	
	4	Llar infants	
TOTAL	**22**		
Parra (Vitis sp.)	1	Parra a Café/Forn	Poda de contenció i aclarida durant l'època més adient (febrer-març).
	1	Parra de La Gruta	
TOTAL	**2**		
Olivera (Olea europaea)	5	C/ Rasa de l'Amell	Rebrots i poda productiva.
	1	Carrer Ponent s/n (davant Sala del cafè)	
	2	Carrer del Xalet	
TOTAL	**8**		
Til·ler (tilia)	6	Carrer de les Creus	Poda de contenció a instal·lacions (llums i edificis). Especialment exemplars a prop de les façanes de les vivendes. Separar de fanals sempre que estiguin molt junts.
	4	Carrer Esperanto	
	1	Zona Esportiva	
TOTAL	**11**		
Parthenocissus tricuspidata	1	Zona Esportiva	Poda d'arbustiva de contenció
TOTAL	**1**		
Roure (Quercus ruber)	1	Plaça Anselm Clavé	Poda de refaldat.
TOTAL	**1**		

CODI DE L'EXPEDIENT: 1269 NOM DE L'EXPEDIENT: 2026_1269_SERVEI DE PODA ARBRAT VIA PUBLICA

DOCUMENT
PLEC DE CLAUSULES (TD03-012): **PLEC_CLAUS_PPT SERVEI PODA _04112026** (versión 4)

IDENTIFICADORS

ALTRES DADES
Codi per a validació: **AML1H-ROWGC-X25NK**
Data d'emissió: **25 de Novembre de 2026 a les 16:08:15**
Pàgina 25 de 26

SIGNATURES
1.- Tècnic de Serveis Generals de l'Ajuntament de Sant Cugat Sesgarrigues. Signat 25/11/2026 13:36
2.- Tècnic Administració General de l'Ajuntament de Sant Cugat Sesgarrigues. Signat 25/11/2026 16:06

ESTAT
SIGNAT
25/11/2026 16:06

Aquesta és una còpia impresa del document electrònic (Ref.: 42997191 AML1H-ROWGC-X25NK 772864B5D9CD784A2FE9F013A13066685BEE0C52) generada amb l'aplicació informàtica Firmadoc. El documento está SIGNAT. Mitjançant el codi de verificació pot comprovar la validesa de la signatura electrònica dels documents signats en l'adreça web: https://accede.diba.cat/verificador.jsp?codigo_entidad=santcugatsesgarrigues

AJUNTAMENT DE Sant Cugat Sesgarrigues

Nom exemplar	Número d'exemplar	Emplaçament	Tipologia actuació
Arbusts (baladres, eleagnus, etc.)	1	Arbusts a Plaça Anselm Clavé	Poda d'arbustiva de contenció.
TOTAL	**1**		
Arbre de l'amor (Cercis siliquastrum)	2	Plaça de les Eres	Poda de brocada llarga.
TOTAL	**2**		
Figuera (ficus carica)	1	Zona Esportiva	Poda de contenció.
TOTAL	**1**		
Xiprer (Cupressus sempervirens)	1	CEIP Les Vinyes	Poda de contenció.
TOTAL	**1**		
Arbust Viburnum odoratissimum	1	Pl de l'ajuntament	Poda d'arbustiva de contenció.
TOTAL	**1**		
Koelreuteria paniculata	1	Carrer Pou Comú	Poda de contenció de tot el brancatge que molesta a la via pública.
TOTAL	**1**		
Tanca vegetal lauris nobilis	1	Pl de les Eres	Retall de la tanca a 70 cm del terra i 50 d'amplada.
TOTAL	**1**		

Total: 142 exemplars

C/Sant Antoni, 31 / 08798 Sant Cugat Sesgarrigues / tel. 93 897 01 03
www.santcugatsesgarrigues.cat / e-mail: st.cugats@santcugatsesgarrigues.cat

DOCUMENT
PLEC DE CLAUSULES (TD03-012): **PLEC_CLAUS_PPT SERVEI PODA _04112026** (versión 4)

IDENTIFICADORS

ALTRES DADES
Codi per a validació: **AML1H-ROWGC-X25NK**
Data d'emissió: **25 de Novembre de 2026 a les 16:08:15**
Pàgina 26 de 26

SIGNATURES
1.- Tècnic de Serveis Generals de l'Ajuntament de Sant Cugat Sesgarrigues. Signat 25/11/2026 13:36
2.- Tècnic Administració General de l'Ajuntament de Sant Cugat Sesgarrigues. Signat 25/11/2026 16:06

ESTAT
SIGNAT
25/11/2026 16:06

Aquesta és una còpia impresa del document electrònic (Ref.: 42997191 AML1H-ROWGC-X25NK 772864B5D9CD784A2FE9F013A13066685BEE0C52) generada amb l'aplicació informàtica Firmadoc. El documento está SIGNAT. Mitjançant el codi de verificació pot comprovar la validesa de la signatura electrònica dels documents signats en l'adreça web: https://accede.diba.cat/verificador.jsp?codigo_entidad=santcugatsesgarrigues

AJUNTAMENT DE Sant Cugat Sesgarrigues

ANNEX II : LOCALITZACIÓ

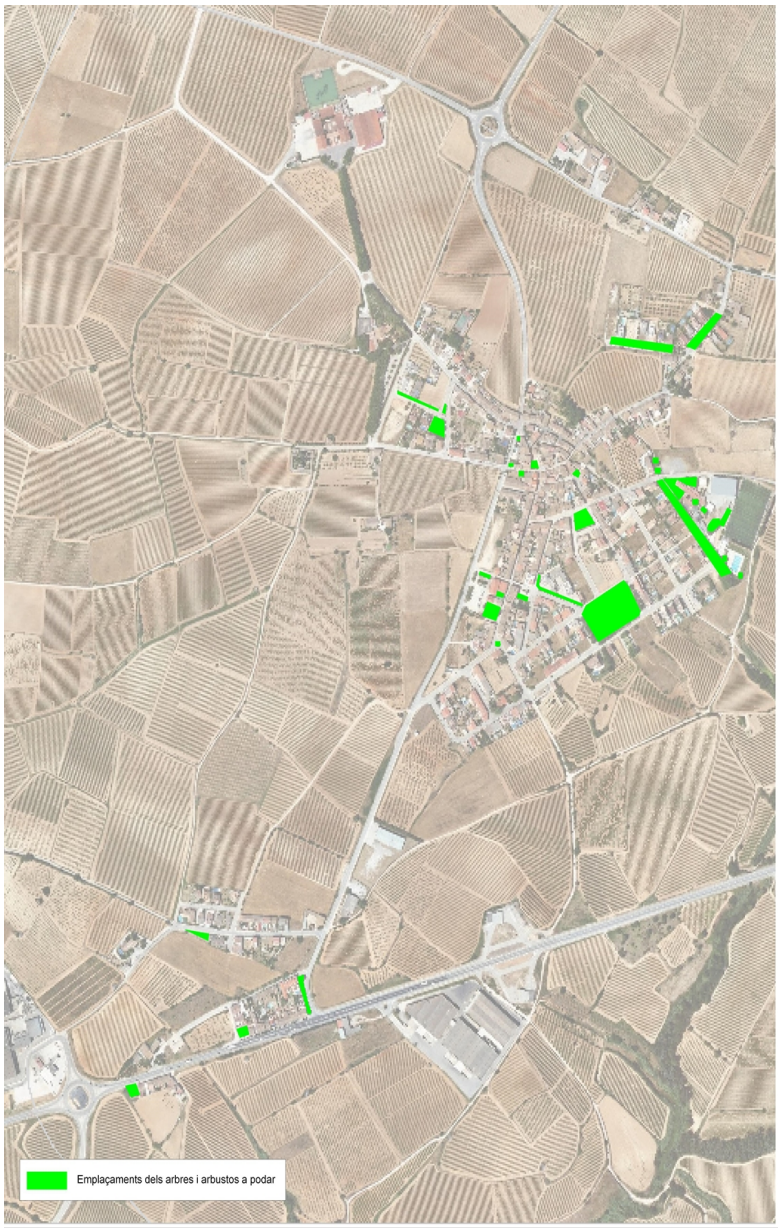

PLEC DE PRESCRIPCIONS TÈCNIQUES
Servei de poda d'arbrat de la via pública del municipi de Sant Cugat Sesgarrigues 2026-2028

Plànol de localització
Escala: 1:5.000
DIN A3

N

CODI DE L'EXPEDIENT: 1269 NOM DE L'EXPEDIENT: 2026_1269_SERVEI DE PODA ARBRAT VIA PUBLICA

C/Sant Antoni, 31 / 08798 Sant Cugat Sesgarrigues / tel. 93 897 01 03
www.santcugatsesgarrigues.cat / e-mail: st.cugats@santcugatsesgarrigues.cat