Ajuntament de
Santa Cristina d'Aro

ANNEXES

SERVEI DE RECOLLIDA I TRANSPORT DELS RESIDUS MUNICIPALS, NETEJA VIÀRIA I GESTIÓ DE LA DEIXALLERIA MUNICIPAL DEL MUNICIPI DE SANTA CRISTINA D'ARO

Codi Validació: 4SZCJTN2DDLA7435REDXWZRZJ
Verificació: https://santacristina.eadministracio.cat/
Document signat electrònicament des de la plataforma esPublico Gestiona | Pàgina 1 de 27

ÍNDEX

1. ANNEX 1. DOCUMENTACIÓ GRÀFICA....3

1.1. ÀMBIT DEL SERVEI....3
1.2. DEFINICIÓ DELS SISTEMES DE RECOLLIDA....4
1.3. ÀREES DE CONTENIDORS ACTUALS....5
1.4. ZONES DE NETEJA VIÀRIA....8

2. ANNEX 2. GENERACIÓ DE RESIDUS 2025....10

2.1. DADES DE LA RECOLLIDA DE RESIDUS (5 FRACCIONS)....10
2.2. DADES DEL SERVEI DE LA DEIXALLERIA (KG, VIATGES I UNITATS)....10
2.2.1. Recollida Residus No Perillosos....10
2.2.2. Recollida Residus Especials en Petites Quantitats (REPQ)....11
2.2.3. Recollida Residus d'Aparells Elèctrics i Electrònics (RAEE)....12

3. ANNEX 3. MITJANS MATERIALS....13

4. ANNEX 4. LLISTAT D'ESTABLIMENTS COMERCIALS, EQUIPAMENTS I GRANS PRODUCTORS 14

5. ANNEX 5. INDICADORS DE QUALITAT....20

6. ANNEX 6. LLISTAT D'ACTES I ESDEVENIMENTS....24

7. ANNEX 7. ORDENANÇA REGULADORA DE LA NETEJA VIÀRIA PÚBLICA I DE LA GESTIÓ DE RESIDUS MUNICIPALS....26

Codi Validació: 4SZCJTN2DDLA7435REDXWZRZJ
Verificació: https://santacristina.eadministracio.cat/
Document signat electrònicament des de la plataforma esPublico Gestiona | Pàgina 2 de 27

Ajuntament de Santa Cristina d'Aro

Plaça de Catalunya, 1, Santa Cristina d'Aro. 17246 (Girona). Tel. 972837010

1. ANNEX 1. DOCUMENTACIÓ GRÀFICA

1.1. ÀMBIT DEL SERVEI

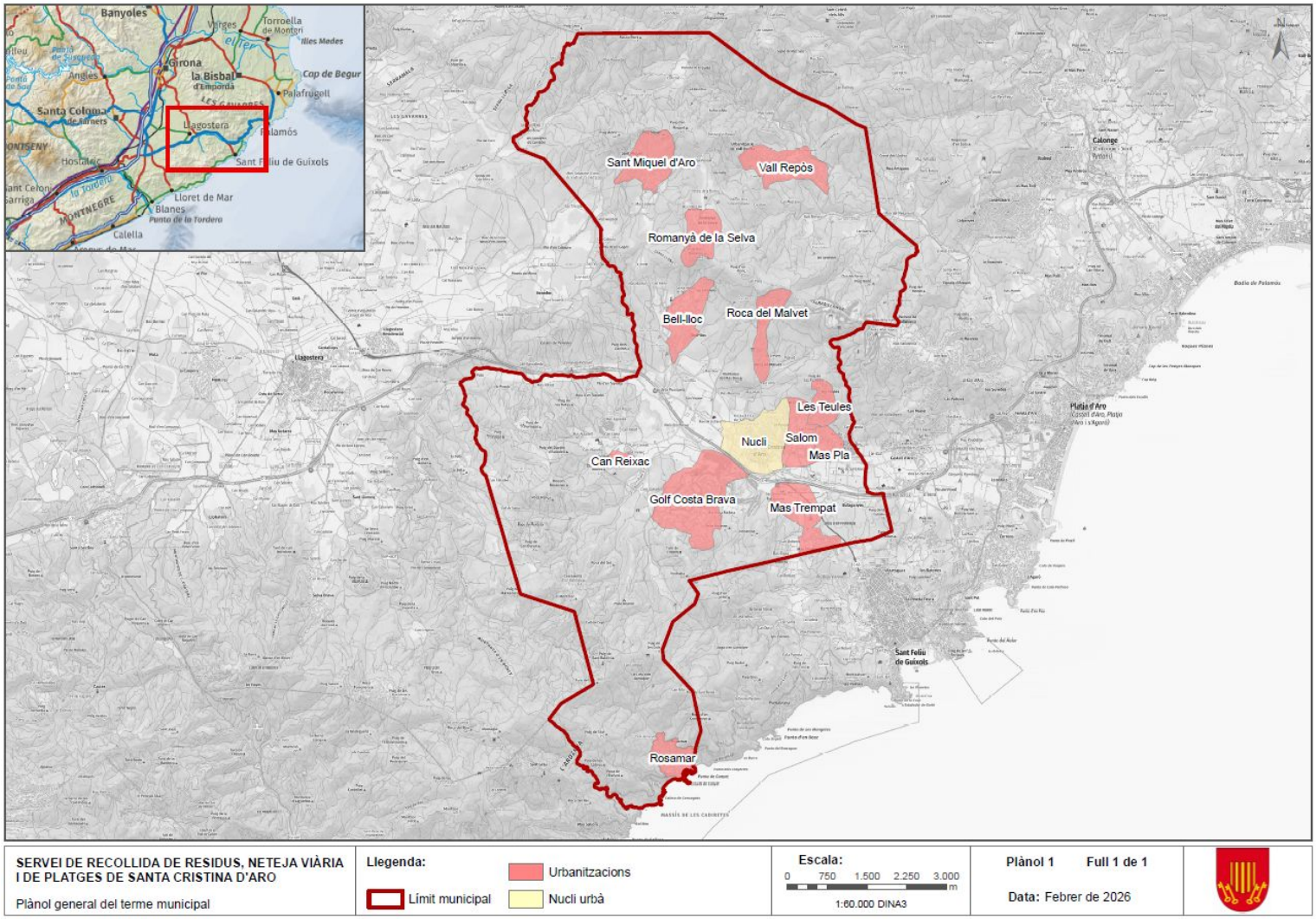

Codi Validació: 4SZCJTN2DDLA7435REDXWZRZJ
Verificació: https://santacristina.eadministracio.cat/
Document signat electrònicament des de la plataforma esPublico Gestiona | Pàgina 3 de 27

1.2. DEFINICIÓ DELS SISTEMES DE RECOLLIDA

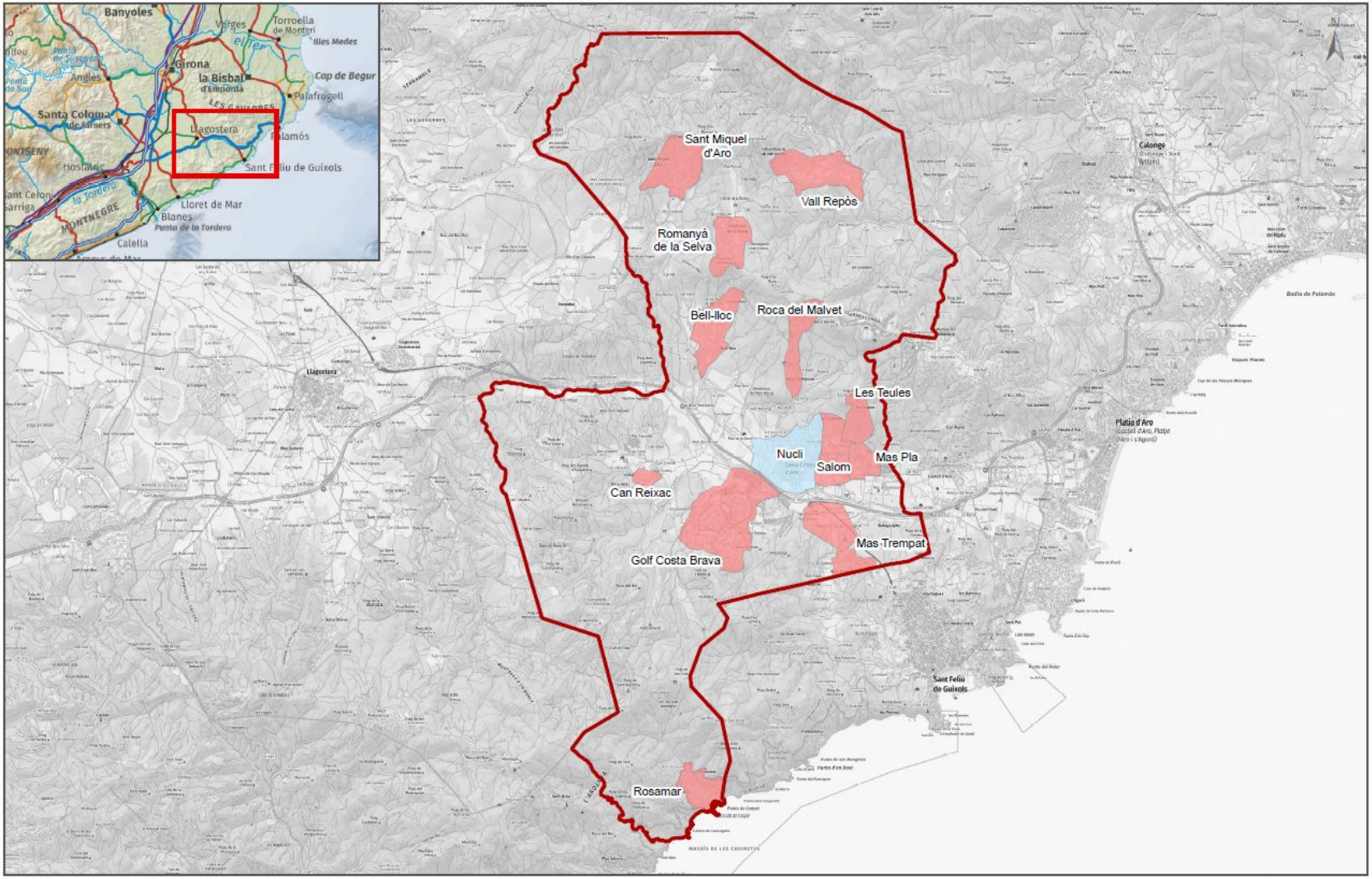

Codi Validació: 4SZCJTN2DDLA7435REDXWZRZJ
Verificació: https://santacristina.eadministracio.cat/
Document signat electrònicament des de la plataforma esPublico Gestiona | Pàgina 4 de 27

1.3. ÀREES DE CONTENIDORS ACTUALS

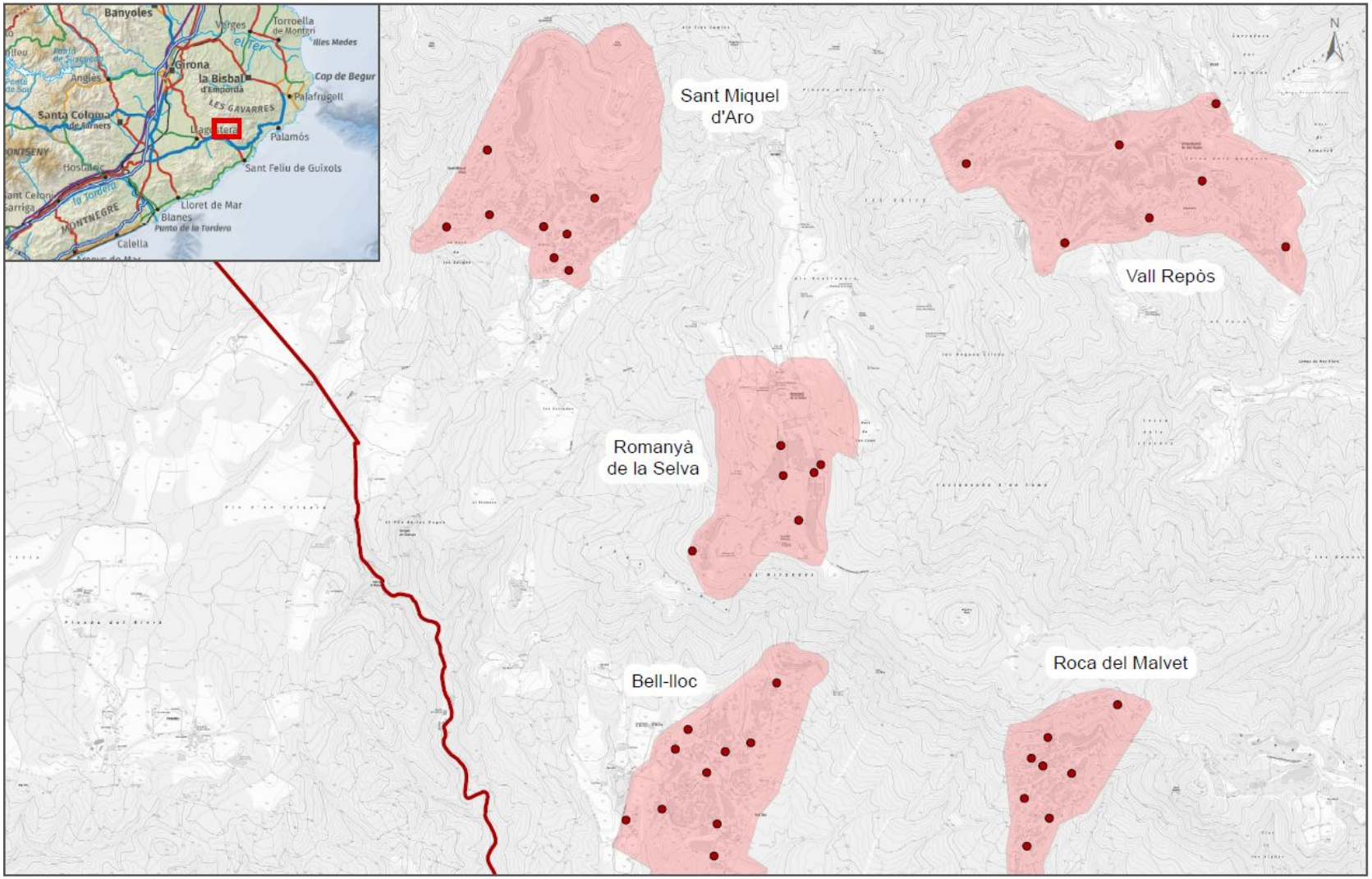

SERVEI DE RECOLLIDA DE RESIDUS, NETEJA VIÀRIA I DE PLATGES DE SANTA CRISTINA D'ARO Àrees de contenidors actuals	Llegenda: Àrees de recollida Límit municipal Urbanitzacions Nucli urbà	Escala: 0 175 350 525 700 m 1:15.000 DINA3	Plànol 3 Full 1 de 3 Data: Febrer de 2026	

Codi Validació: 4SZCJTN2DDLA7435REDXWZRZJ
Verificació: https://santacristina.eadministracio.cat/
Document signat electrònicament des de la plataforma esPublico Gestiona | Pàgina 5 de 27

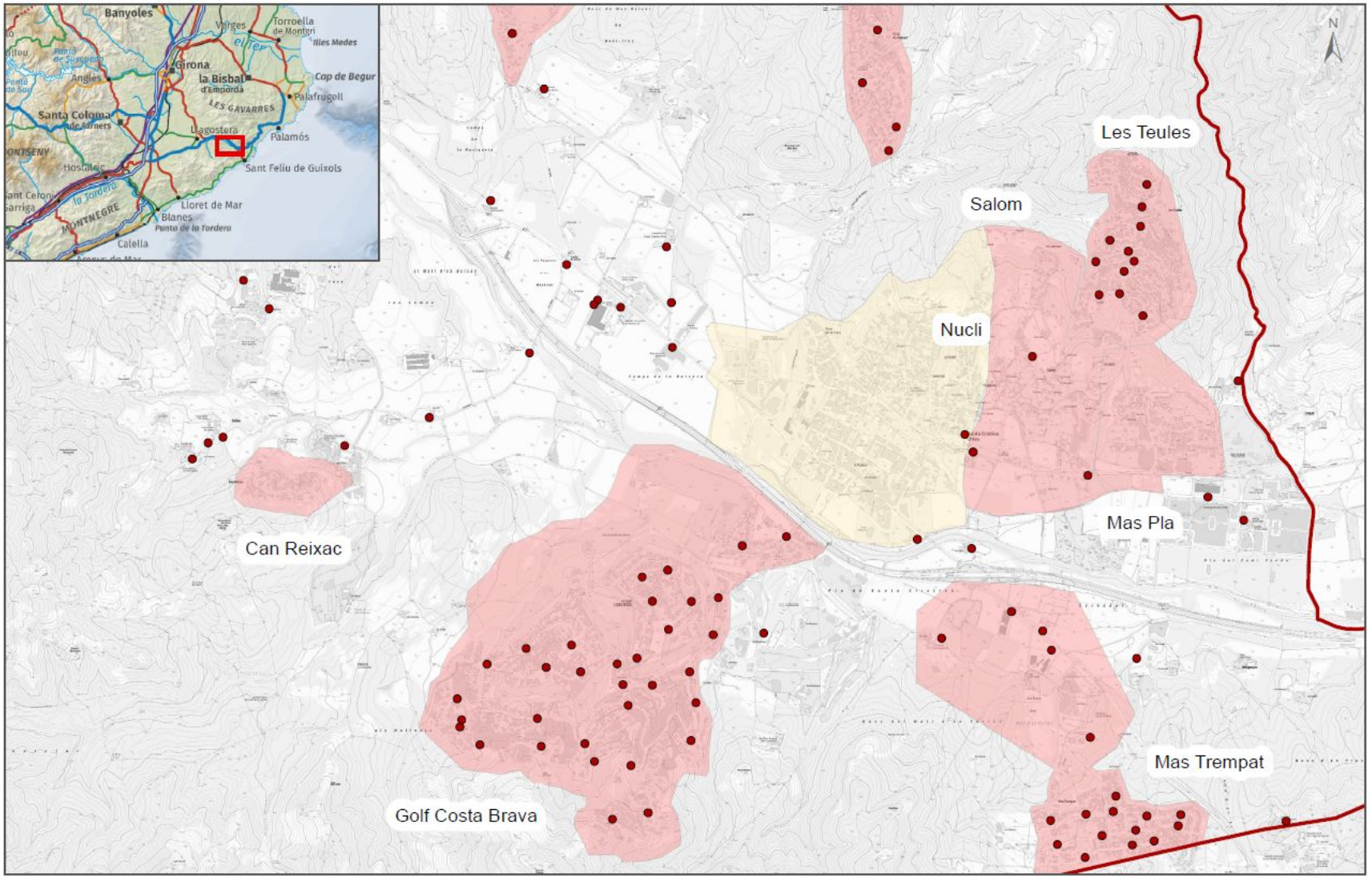

SERVEI DE RECOLLIDA DE RESIDUS, NETEJA VIÀRIA I DE PLATGES DE SANTA CRISTINA D'ARO Àrees de contenidors actuals	**Llegenda:** Àrees de recollida Límit municipal Urbanitzacions Nucli urbà	**Escala:** 0 175 350 525 700 m 1:15.000 DINA3	**Plànol 3** **Full 2 de 3** **Data:** Febrer de 2026

Codi Validació: 4SZCJTN2DDLA7435REDXWZRZJ
Verificació: https://santacristina.eadministracio.cat/
Document signat electrònicament des de la plataforma esPublico Gestiona | Pàgina 6 de 27

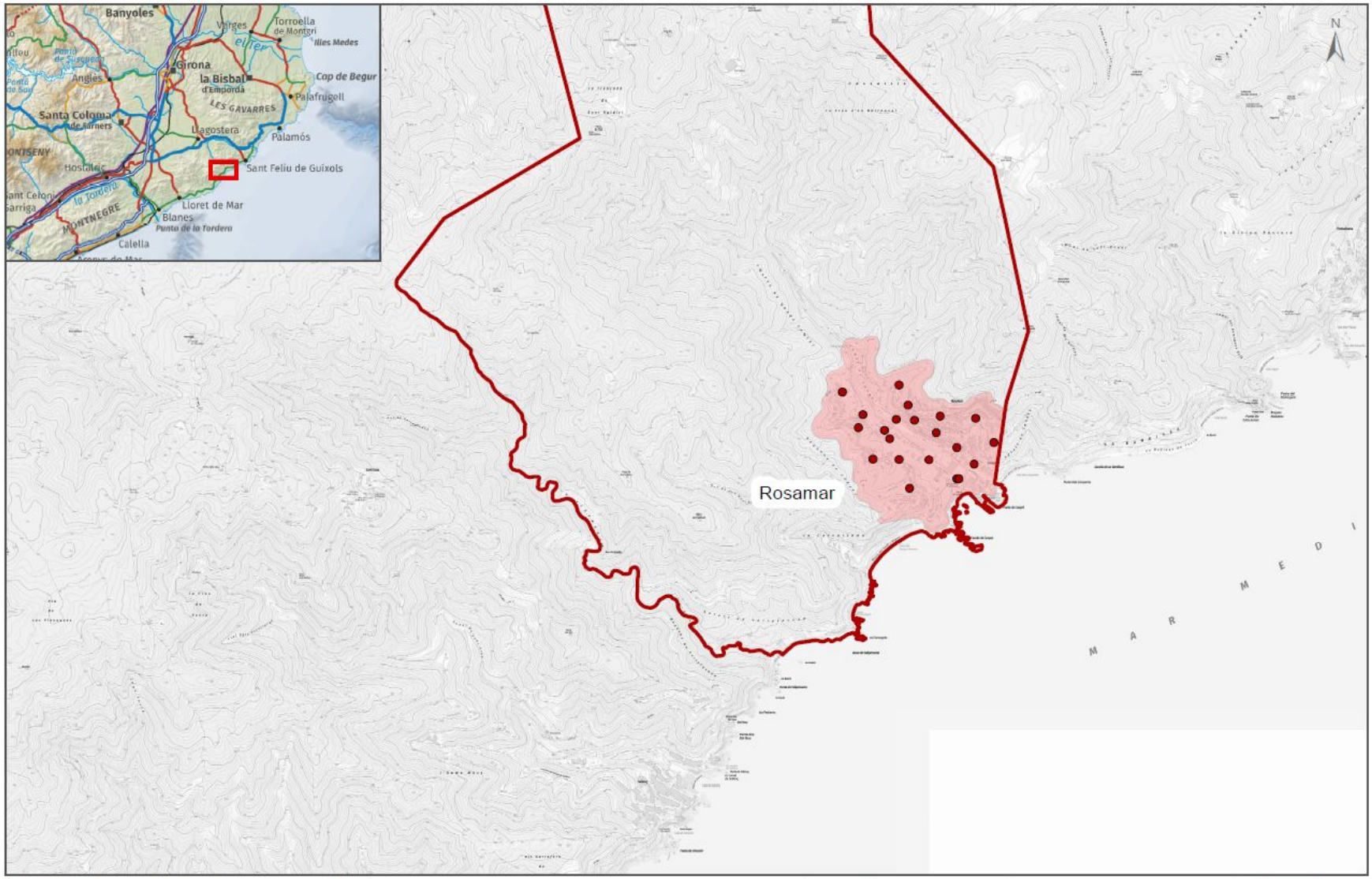

SERVEI DE RECOLLIDA DE RESIDUS, NETEJA VIÀRIA I DE PLATGES DE SANTA CRISTINA D'ARO

Àrees de contenidors actuals

Llegenda:
- Àrees de recollida
- Límit municipal
- Urbanitzacions
- Nucli urbà

Escala: 0 175 350 525 700 m
1:15.000 DINA3

Plànol 3 **Full 3 de 3**

Data: Febrer de 2026

Codi Validació: 4SZCJTN2DDLA7435REDXWZRZJ
Verificació: https://santacristina.eadministracio.cat/
Document signat electrònicament des de la plataforma esPublico Gestiona | Pàgina 7 de 27

1.4. ZONES DE NETEJA VIÀRIA

Codi Validació: 4SZCJTN2DDLA7435REDXWZRZJ
Verificació: https://santacristina.eadministracio.cat/
Document signat electrònicament des de la plataforma esPublico Gestiona | Pàgina 8 de 27

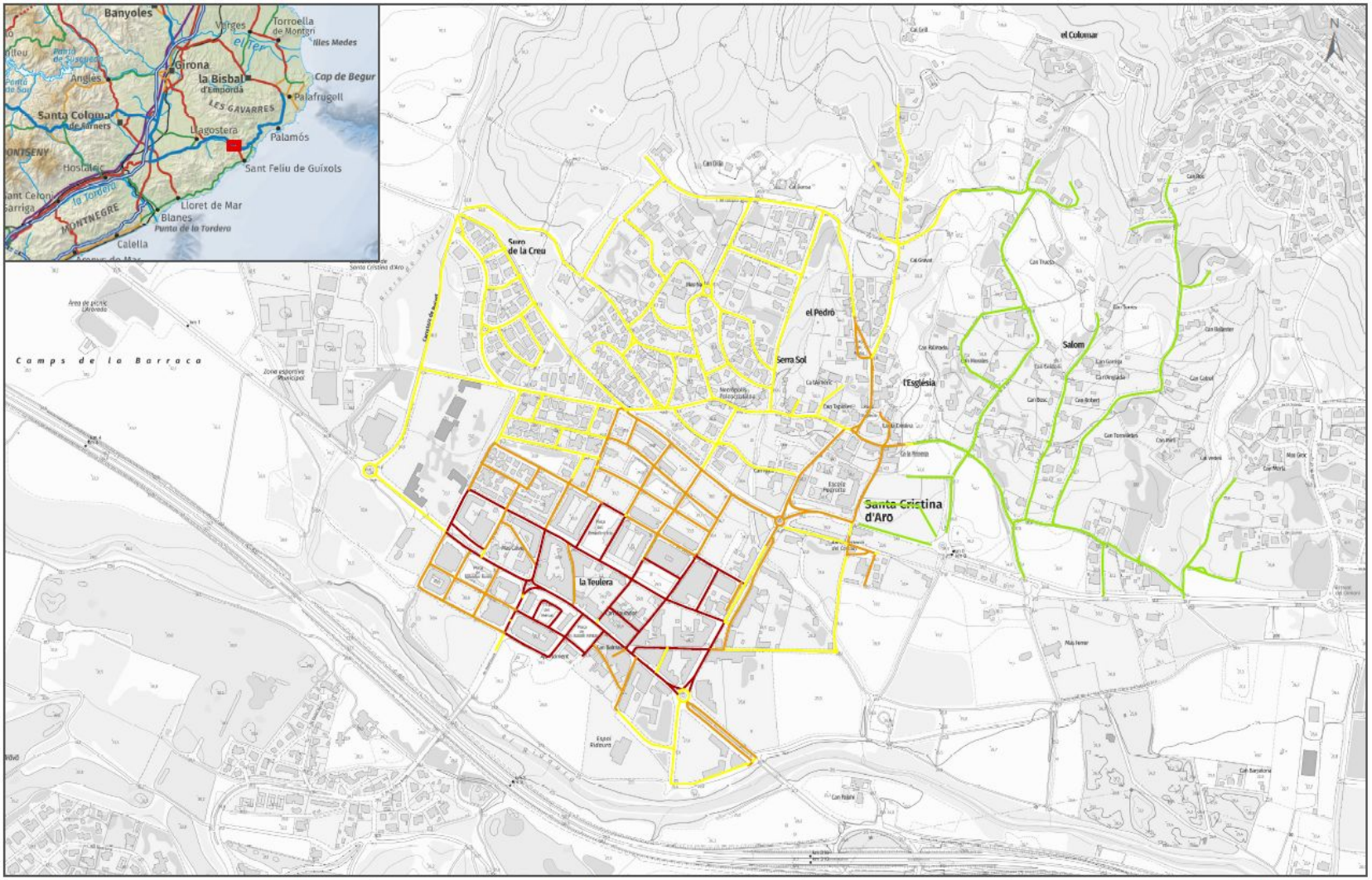

SERVEI DE RECOLLIDA DE RESIDUS, NETEJA VIÀRIA I DE PLATGES DE SANTA CRISTINA D'ARO Zones de neteja viària al nucli urbà i Salom	**Llegenda:** Límit municipal	**Intensitat de neteja viària** Ús molt intensiu Ús intensiu Mitja intensitat Baixa intensitat	**Escala:** 0 75 150 225 300 m 1:60.000 DINA3	**Plànol 5** **Full 1 de 2** **Data:** Febrer de 2026

Codi Validació: 4SZCJTN2DDLA7435REDXWZRZJ
Verificació: https://santacristina.eadministracio.cat/
Document signat electrònicament des de la plataforma esPublico Gestiona | Pàgina 9 de 27

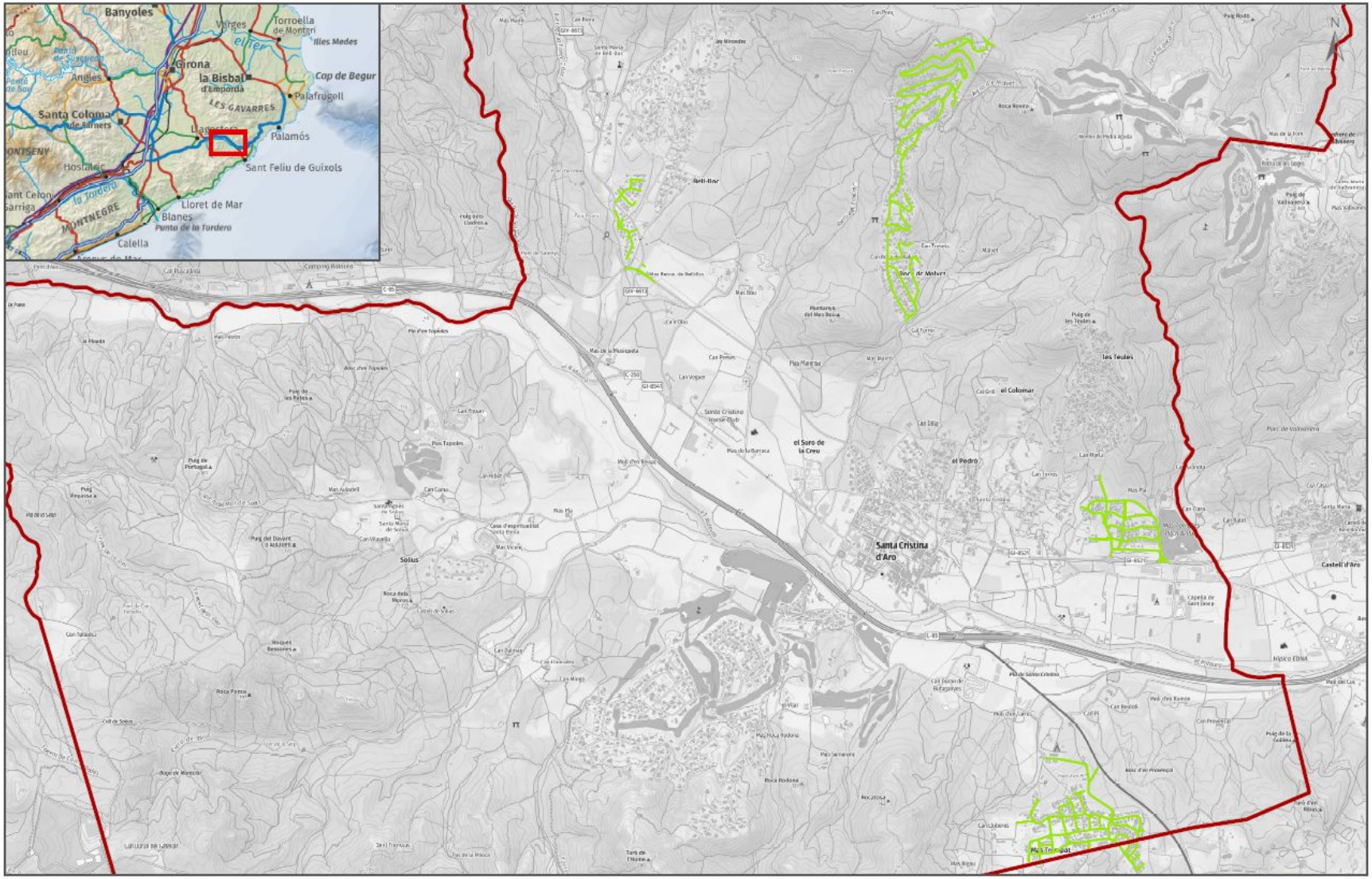
Banyoles
Girona
la Bisbal d'Empordà
Palafrugell
Palamós
Sant Feliu de Guíxols
Hostalric
Lloret de Mar
Blanes
Calella
Cap de Begur
Illes Medes
Torroella de Montgrí
Santa Coloma de Farners
Anglès
LES GAVARRES
MONTNEGRE
la Tordera
Punta de la Tordera
Santa Cristina d'Aro
Solius
el Suro de la Creu
el Pedró
les Teules
el Colomar
Castell d'Aro
Roca Ponça
Roca Rodona
Puig de Portugal
Puig de les Pelles
Puig de les Teules
Puig de Valldemia
Puig de la Guilla
Puig de Sobirà
Puig Rodó
Roca Roviro
Roca dels Morros
Roca Tallada
Roca Tallada Petita
Mas Tallat
Mas Roca Rodona
Mas Vicens
Mas Pi
Mas Pinós
Mas Pinyol
Mas Pinyolet
Mas Pinyolet Petit
Mas Pinyolet Nou
Mas Pinyolet Vell
Mas Pinyolet Vell Petit
Mas Pinyolet Vell Nou
Mas Pinyolet Vell Petit Nou
Mas Pinyolet Vell Petit Vell
Mas Pinyolet Vell Petit Vell Nou
Mas Pinyolet Vell Petit Vell Petit
Mas Pinyolet Vell Petit Vell Petit Nou
Mas Pinyolet Vell Petit Vell Petit Vell
Mas Pinyolet Vell Petit Vell Petit Vell Nou
Mas Pinyolet Vell Petit Vell Petit Vell Petit
Mas Pinyolet Vell Petit Vell Petit Vell Petit Nou
Mas Pinyolet Vell Petit Vell Petit Vell Petit Vell
Mas Pinyolet Vell Petit Vell Petit Vell Petit Vell Nou
Mas Pinyolet Vell Petit Vell Petit Vell Petit Vell Petit
Mas Pinyolet Vell Petit Vell Petit Vell Petit Vell Petit Nou
Mas Pinyolet Vell Petit Vell Petit Vell Petit Vell Petit Vell
Mas Pinyolet Vell Petit Vell Petit Vell Petit Vell Petit Vell Nou
Mas Pinyolet Vell Petit Vell Petit Vell Petit Vell Petit Vell Petit
Mas Pinyolet Vell Petit Vell Petit Vell Petit Vell Petit Vell Petit Nou
Mas Pinyolet Vell Petit Vell Petit Vell Petit Vell Petit Vell Petit Vell
Mas Pinyolet Vell Petit Vell Petit Vell Petit Vell Petit Vell Petit Vell Nou
Mas Pinyolet Vell Petit Vell Petit Vell Petit Vell Petit Vell Petit Vell Petit
Mas Pinyolet Vell Petit Vell Petit Vell Petit Vell Petit Vell Petit Vell Petit Nou
Mas Pinyolet Vell Petit Vell Petit Vell Petit Vell Petit Vell Petit Vell Petit Vell
Mas Pinyolet Vell Petit Vell Petit Vell Petit Vell Petit Vell Petit Vell Petit Vell Nou
Mas Pinyolet Vell Petit Vell Petit Vell Petit Vell Petit Vell Petit Vell Petit Vell Petit
Mas Pinyolet Vell Petit Vell Petit Vell Petit Vell Petit Vell Petit Vell Petit Vell Petit Nou
Mas Pinyolet Vell Petit Vell Petit Vell Petit Vell Petit Vell Petit Vell Petit Vell Petit Vell
Mas Pinyolet Vell Petit Vell Petit Vell Petit Vell Petit Vell Petit Vell Petit Vell Petit Vell Nou
Mas Pinyolet Vell Petit Vell Petit Vell Petit Vell Petit Vell Petit Vell Petit Vell Petit Vell Petit
Mas Pinyolet Vell Petit Vell Petit Vell Petit Vell Petit Vell Petit Vell Petit Vell Petit Vell Petit Nou
Mas Pinyolet Vell Petit Vell Petit Vell Petit Vell Petit Vell Petit Vell Petit Vell Petit Vell Petit Vell
Mas Pinyolet Vell Petit Vell Petit Vell Petit Vell Petit Vell Petit Vell Petit Vell Petit Vell Petit Vell Nou
Mas Pinyolet Vell Petit Vell Petit Vell Petit Vell Petit Vell Petit Vell Petit Vell Petit Vell Petit Vell Petit
Mas Pinyolet Vell Petit Vell Petit Vell Petit Vell Petit Vell Petit Vell Petit Vell Petit Vell Petit Vell Petit Nou
Mas Pinyolet Vell Petit Vell Petit Vell Petit Vell Petit Vell Petit Vell Petit Vell Petit Vell Petit Vell Petit Vell
Mas Pinyolet Vell Petit Vell Petit Vell Petit Vell Petit Vell Petit Vell Petit Vell Petit Vell Petit Vell Petit Vell Nou
Mas Pinyolet Vell Petit Vell Petit Vell Petit Vell Petit Vell Petit Vell Petit Vell Petit Vell Petit Vell Petit Vell Petit
Mas Pinyolet Vell Petit Vell Petit Vell Petit Vell Petit Vell Petit Vell Petit Vell Petit Vell Petit Vell Petit Vell Petit Nou
Mas Pinyolet Vell Petit Vell Petit Vell Petit Vell Petit Vell Petit Vell Petit Vell Petit Vell Petit Vell Petit Vell Petit Vell
Mas Pinyolet Vell Petit Vell Petit Vell Petit Vell Petit Vell Petit Vell Petit Vell Petit Vell Petit Vell Petit Vell Petit Vell Nou
Mas Pinyolet Vell Petit Vell Petit Vell Petit Vell Petit Vell Petit Vell Petit Vell Petit Vell Petit Vell Petit Vell Petit Vell Petit
Mas Pinyolet Vell Petit Vell Petit Vell Petit Vell Petit Vell Petit Vell Petit Vell Petit Vell Petit Vell Petit Vell Petit Vell Petit Nou
Mas Pinyolet Vell Petit Vell Petit Vell Petit Vell Petit Vell Petit Vell Petit Vell Petit Vell Petit Vell Petit Vell Petit Vell Petit Vell
Mas Pinyolet Vell Petit Vell Petit Vell Petit Vell Petit Vell Petit Vell Petit Vell Petit Vell Petit Vell Petit Vell Petit Vell Petit Vell Nou
Mas Pinyolet Vell Petit Vell Petit Vell Petit Vell Petit Vell Petit Vell Petit Vell Petit Vell Petit Vell Petit Vell Petit Vell Petit Vell Petit
Mas Pinyolet Vell Petit Vell Petit Vell Petit Vell Petit Vell Petit Vell Petit Vell Petit Vell Petit Vell Petit Vell Petit Vell Petit Vell Petit Nou
Mas Pinyolet Vell Petit Vell Petit Vell Petit Vell Petit Vell Petit Vell Petit Vell Petit Vell Petit Vell Petit Vell Petit Vell Petit Vell Petit Vell
Mas Pinyolet Vell Petit Vell Petit Vell Petit Vell Petit Vell Petit Vell Petit Vell Petit Vell Petit Vell Petit Vell Petit Vell Petit Vell Petit Vell Nou
Mas Pinyolet Vell Petit Vell Petit Vell Petit Vell Petit Vell Petit Vell Petit Vell Petit Vell Petit Vell Petit Vell Petit Vell Petit Vell Petit Vell Petit
Mas Pinyolet Vell Petit Vell Petit Vell Petit Vell Petit Vell Petit Vell Petit Vell Petit Vell Petit Vell Petit Vell Petit Vell Petit Vell Petit Vell Petit Nou
Mas Pinyolet Vell Petit Vell Petit Vell Petit Vell Petit Vell Petit Vell Petit Vell Petit Vell Petit Vell Petit Vell Petit Vell Petit Vell Petit Vell Petit Vell
Mas Pinyolet Vell Petit Vell Petit Vell Petit Vell Petit Vell Petit Vell Petit Vell Petit Vell Petit Vell Petit Vell Petit Vell Petit Vell Petit Vell Petit Vell Nou
Mas Pinyolet Vell Petit Vell Petit Vell Petit Vell Petit Vell Petit Vell Petit Vell Petit Vell Petit Vell Petit Vell Petit Vell Petit Vell Petit Vell Petit Vell Petit
Mas Pinyolet Vell Petit Vell Petit Vell Petit Vell Petit Vell Petit Vell Petit Vell Petit Vell Petit Vell Petit Vell Petit Vell Petit Vell Petit Vell Petit Vell Petit Nou
Mas Pinyolet Vell Petit Vell Petit Vell Petit Vell Petit Vell Petit Vell Petit Vell Petit Vell Petit Vell Petit Vell Petit Vell Petit Vell Petit Vell Petit Vell Petit Vell
Mas Pinyolet Vell Petit Vell Petit Vell Petit Vell Petit Vell Petit Vell Petit Vell Petit Vell Petit Vell Petit Vell Petit Vell Petit Vell Petit Vell Petit Vell Petit Vell Nou
Mas Pinyolet Vell Petit Vell Petit Vell Petit Vell Petit Vell Petit Vell Petit Vell Petit Vell Petit Vell Petit Vell Petit Vell Petit Vell Petit Vell Petit Vell Petit Vell Petit
Mas Pinyolet Vell Petit Vell Petit Vell Petit Vell Petit Vell Petit Vell Petit Vell Petit Vell Petit Vell Petit Vell Petit Vell Petit Vell Petit Vell Petit Vell Petit Vell Petit Nou
Mas Pinyolet Vell Petit Vell Petit Vell Petit Vell Petit Vell Petit Vell Petit Vell Petit Vell Petit Vell Petit Vell Petit Vell Petit Vell Petit Vell Petit Vell Petit Vell Petit Vell
Mas Pinyolet Vell Petit Vell Petit Vell Petit Vell Petit Vell Petit Vell Petit Vell Petit Vell Petit Vell Petit Vell Petit Vell Petit Vell Petit Vell Petit Vell Petit Vell Petit Vell Nou
Mas Pinyolet Vell Petit Vell Petit Vell Petit Vell Petit Vell Petit Vell Petit Vell Petit Vell Petit Vell Petit Vell Petit Vell Petit Vell Petit Vell Petit Vell Petit Vell Petit Vell Petit
Mas Pinyolet Vell Petit Vell Petit Vell Petit Vell Petit Vell Petit Vell Petit Vell Petit Vell Petit Vell Petit Vell Petit Vell Petit Vell Petit Vell Petit Vell Petit Vell Petit Vell Petit Nou
Mas Pinyolet Vell Petit Vell Petit Vell Petit Vell Petit Vell Petit Vell Petit Vell Petit Vell Petit Vell Petit Vell Petit Vell Petit Vell Petit Vell Petit Vell Petit Vell Petit Vell Petit Vell
Mas Pinyolet Vell Petit Vell Petit Vell Petit Vell Petit Vell Petit Vell Petit Vell Petit Vell Petit Vell Petit Vell Petit Vell Petit Vell Petit Vell Petit Vell Petit Vell Petit Vell Petit Vell Nou
Mas Pinyolet Vell Petit Vell Petit Vell Petit Vell Petit Vell Petit Vell Petit Vell Petit Vell Petit Vell Petit Vell Petit Vell Petit Vell Petit Vell Petit Vell Petit Vell Petit Vell Petit Vell Petit
Mas Pinyolet Vell Petit Vell Petit Vell Petit Vell Petit Vell Petit Vell Petit Vell Petit Vell Petit Vell Petit Vell Petit Vell Petit Vell Petit Vell Petit Vell Petit Vell Petit Vell Petit Vell Petit Nou
Mas Pinyolet Vell Petit Vell Petit Vell Petit Vell Petit Vell Petit Vell Petit Vell Petit Vell Petit Vell Petit Vell Petit Vell Petit Vell Petit Vell Petit Vell Petit Vell Petit Vell Petit Vell Petit Vell
Mas Pinyolet Vell Petit Vell Petit Vell Petit Vell Petit Vell Petit Vell Petit Vell Petit Vell Petit Vell Petit Vell Petit Vell Petit Vell Petit Vell Petit Vell Petit Vell Petit Vell Petit Vell Petit Vell Nou
Mas Pinyolet Vell Petit Vell Petit Vell Petit Vell Petit Vell Petit Vell Petit Vell Petit Vell Petit Vell Petit Vell Petit Vell Petit Vell Petit Vell Petit Vell Petit Vell Petit Vell Petit Vell Petit Vell Petit
Mas Pinyolet Vell Petit Vell Petit Vell Petit Vell Petit Vell Petit Vell Petit Vell Petit Vell Petit Vell Petit Vell Petit Vell Petit Vell Petit Vell Petit Vell Petit Vell Petit Vell Petit Vell Petit Vell Petit Nou
Mas Pinyolet Vell Petit Vell Petit Vell Petit Vell Petit Vell Petit Vell Petit Vell Petit Vell Petit Vell Petit Vell Petit Vell Petit Vell Petit Vell Petit Vell Petit Vell Petit Vell Petit Vell Petit Vell Petit Vell
Mas Pinyolet Vell Petit Vell Petit Vell Petit Vell Petit Vell Petit Vell Petit Vell Petit Vell Petit Vell Petit Vell Petit Vell Petit Vell Petit Vell Petit Vell Petit Vell Petit Vell Petit Vell Petit Vell Petit Vell Nou
Mas Pinyolet Vell Petit Vell Petit Vell Petit Vell Petit Vell Petit Vell Petit Vell Petit Vell Petit Vell Petit Vell Petit Vell Petit Vell Petit Vell Petit Vell Petit Vell Petit Vell Petit Vell Petit Vell Petit Vell Petit
Mas Pinyolet Vell Petit Vell Petit Vell Petit Vell Petit Vell Petit Vell Petit Vell Petit Vell Petit Vell Petit Vell Petit Vell Petit Vell Petit Vell Petit Vell Petit Vell Petit Vell Petit Vell Petit Vell Petit Vell Petit Nou
Mas Pinyolet Vell Petit Vell Petit Vell Petit Vell Petit Vell Petit Vell Petit Vell Petit Vell Petit Vell Petit Vell Petit Vell Petit Vell Petit Vell Petit Vell Petit Vell Petit Vell Petit Vell Petit Vell Petit Vell Petit Vell
Mas Pinyolet Vell Petit Vell Petit Vell Petit Vell Petit Vell Petit Vell Petit Vell Petit Vell Petit Vell Petit Vell Petit Vell Petit Vell Petit Vell Petit Vell Petit Vell Petit Vell Petit Vell Petit Vell Petit Vell Petit Vell Nou
Mas Pinyolet Vell Petit
Mas Pinyolet Vell Petit Nou
Mas Pinyolet Vell Petit Vell Nou
Mas Pinyolet Vell Petit Nou
Mas Pinyolet Vell Petit Vell Nou
Mas Pinyolet Vell Petit

2. ANNEX 2. GENERACIÓ DE RESIDUS 2025

2.1. DADES DE LA RECOLLIDA DE RESIDUS (5 FRACCIONS)

Recollida Porta a porta, Domiciliària i Comercial	GENER	FEBRER	MARÇ	ABRIL	MAIG	JUNY	JULIOL	AGOST	SETEMBRE	OCTUBRE	NOVEMBRE	DESEMBRE	Total tn 2025
REBUIG	112,58	99,30	162,52	190,18	172,96	212,46	242,38	302,22	175,18	167,20	121,24	135,66	2.093,88
FORM	32,14	32,38	34,30	38,00	40,78	36,30	53,26	52,08	41,30	32,76	27,44	28,56	449,30
Envasos	24,24	17,76	19,68	25,70	26,66	30,22	32,92	45,90	23,54	20,94	17,12	24,54	309,22
Vidre	14,00	8,14	19,96	8,06	12,40	9,86	9,92	0,00	28,84	10,34	18,85	62,56	202,93
Paper i Cartró	14,98	14,80	16,92	18,83	22,10	15,54	27,05	30,51	18,68	18,30	17,07	18,48	233,26
TOTAL	197,94	172,38	253,38	280,77	274,90	304,38	365,53	430,71	287,54	249,54	201,72	269,80	3.288,59

2.2. DADES DEL SERVEI DE LA DEIXALLERIA (KG, VIATGES I UNITATS)

2.2.1. Recollida Residus No Perillosos

Fraccions Deixalleria	GENER	FEBRER	MARÇ	ABRIL	MAIG	JUNY	JULIOL	AGOST	SETEMBRE	OCTUBRE	NOVEMBRE	DESEMBRE	Total kg/any	Total Tn/any	Unitats/any	Viatges/any
Fusta (kg)	17.480,00	14.320,00	15.060,00	26.900,00	23.700,00	15.940,00	29.660,00	27.600,00	29.920,00	30.320,00	22.620,00	18.280,00	**271.800,00**	**271,80**		
Fustes (viatges)	5,00	4,00	4,00	7,00	7,00	5,00	9,00	7,00	8,00	8,00	6,00	5,00				75,00
Fustes (kg/viatges)	3.496,00	3.580,00	3.765,00	3.842,86	3.385,71	3.188,00	3.295,56	3.942,86	3.740,00	3.790,00	3.770,00	3.656,00				
Poda (kg)	42.940,00	89.000,00	51.500,00	72.380,00	67.040,00	47.440,00	64.220,00	61.500,00	58.040,00	76.080,00	65.780,00	51.460,00	**747.380,00**	**747,38**		
Poda (viatges)	15,00	27,00	14	20,00	16,00	15,00	20,00	19,00	17,00	28,00	24,00	16,00				231,00
Poda (kg/viatge)	2.862,67	3.296,30	3.678,57	3.619,00	4.190,00	3.162,67	3.211,00	3.236,84	3.414,12	2.717,14	2.740,83	3.216,25				
Voluminosos ((kg)	11.740,00	9.600,00	11.480,00	17.720,00	13.260,00	9.440,00	9.700,00	15.360,00	12.120,00	15.580,00	10.360,00	9.240,00	**145.600,00**	**145,60**		
Voluminosos (Nº viatges)	7	6	5	8	6,00	6,00	7,00	8,00	7,00	9,00	6	6				81,00
Voluminosos (kg/viatge)	1.677,14	1.600,00	2.296,00	2.215,00	2.210,00	1.573,33	1.385,71	1.920,00	1.731,43	1.731,11	1.726,67	1.540,00				
Rebuig escombradora (nº viatges)			3,00	2,00	1,00	1,00	2,00	2,00	1,00	3,00	1,00	2,00				
Rebuig escombradora (kg)			37.720,00	20.040,00	7.920,00	6.040,00	9.520,00	6.620,00	7.840,00	14.400,00	10.640,00	8.740,00	**129.480,00**	**129,48**		
Matalassos (kg)	660,00	640,00	1.020,00	720,00	1.120,00	480,00	1.280,00	1.140,00	1.100,00	2.220,00	760,00	580,00	**11.720,00**	**11,72**		
Matalassos (unitats)	33,00	32,00	51,00	36,00	56,00	24,00	64,00	57,00	55,00	111,00	38,00	29,00			586,00	
Ferralla (nº viatges)	2,00	3,00	2	4,00	2,00	3,00	3,00	4,00	2,00	3,00	3,00	2,00				33,00
Ferralla (kg)	3.800,00	4.900,00	2.480,00	6.940,00	4.240,00	2.900,00	3.820,00	4.740,00	2.820,00	3.140,00	3.160,00	2.500,00	**45.440,00**	**45,44**		
Runa (kg)	32.140,00	33.300,00	25.980,00	47.980,00	47.160,00	31.980,00	19.280,00	26.540,00	42.700,00	83.140,00	63.780,00	31.000,00	**484.980,00**	**484,98**		
Runa neta (nº viatges)	3	5	4	6,00	6,00	4,00	2,00	3,00	6,00	10,00	7	4				60,00
Runa (kg/viatge)	10.713,33	6.660,00	6.495,00	7.996,67	7.860,00	7.995,00	9.640,00	8.846,67	7.116,67	8.314,00	9.111,43	7.750,00				
Vidre pla (kg)	0,00	0,00	0,00	0,00	4.260,00	0,00	0,00	0,00	0,00	5.440,00	0,00	0,00	**9.700,00**	**9,70**		
Pneumàtics (viatge)		1,00	0,00	0,00	0,00	1,00	1,00	1,00	1,00	0,00	1,00	0,00				6,00
Pmneumàtics (kg)		780,00	0,00	0,00	0,00					0,00	2.020,00	0,00	**2.800,00**	**2,80**		
Pneumàtics (unitats						81,00		50,00	3,00	0,00		0,00			134,00	
Cartró (nº recollides)	0,00	1,00	0,00	1,00	2,00	1,00	2,00	1,00	2,00	1,00	1,00	1,00				13,00
kg	0,00	3.600,00	0,00	4.320,00	5.000,00	3.060,00	5.020,00	2.000,00	4.660,00	2.480,00	2.040,00	1.860,00	**34.040,00**	**34,04**		
TOTAL (tn)	**108,76**	**156,14**	**107,52**	**176,96**	**165,78**	**111,24**	**132,98**	**138,88**	**151,36**	**218,40**	**170,52**	**114,92**	**1.882.940,00**	**1.882,94**	**720,00**	**499,00**

Codi Validació: 4SZCJTN2DDLA7435REDXWZRZJ
Verificació: https://santacristina.eadministracio.cat/
Document signat electrònicament des de la plataforma esPublico Gestiona | Pàgina 11 de 27

2.2.2. Recollida Residus Especials en Petites Quantitats (REPQ)

REPQ	GENER	FEBRER	MARÇ	ABRIL	MAIG	JUNY	JULIOL	AGOST	SETEMBRE	OCTUBRE	NOVEMBRE	DESEMBRE	Total tn 2025
Àcids							0,060			0,212			0,272
Bases (alcalins)							0,012			0,563			0,575
Absorbents													0,000
Comburents (peròxids)			0,295		0,212		0,717			0,011			1,235
Dissolvents no halogenats													0,000
Dissolvents halogenats													0,000
Cosmètics			0,006				0,078						0,084
Reactius de laboratori			0,051										0,051
Medicaments caducats					0,010	0,018	0,053		0,010	0,018		0,013	0,122
Radiografies					0,037								0,037
Filtres d'oli													0,000
Olis lubricants					0,835	0,365				0,796			1,996
Olis vegetals			0,366										0,366
Fitosanitaris i plaguicides					0,020	0,032	0,018		0,018	0,020		0,011	0,119
Aerosols buits													0,000
Aerosols plens									0,132				0,132
Sòlids i pastosos			1,381		0,287	1,324	1,045		1,289	1,329		1,620	8,275
Envasos a pressió: butà													0,000
Envasos a pressió: extintors			0,288							0,354			0,642
Fibrociment						0,247			0,260	0,962			1,469
Llana i fibre de vidre													0,000
Envasos buits contaminats			0,086		0,003	0,082	0,292		0,174	0,326			0,963
Bateries													0,000
Agulles i punxants (unitats)*							3,000		1,000	4,000		1,000	9,000
TOTAL (Tn)	**0,000**	**0,000**	**2,473**	**0,000**	**1,404**	**2,068**	**2,275**	**0,000**	**1,883**	**4,591**	**0,000**	**1,644**	**16,338**

**en el cas de les agulles i punxants, les unitats de recollida es comptabilitzen com a contenidors de 30 litres.*

2.2.3. Recollida Residus d'Aparells Elèctrics i Electrònics (RAEE)

Codi Validació: 4SZCJTN2DDLA7435REDXWZRZJ
Verificació: https://santacristina.eadministracio.cat/
Document signat electrònicament des de la plataforma esPublico Gestiona | Pàgina 12 de 27

3.

RAEE (Kg)	1er Trimestre	2on Trimestre	3er Trimestre	4rt Trimestre	Total (kg)	Nº r
FRA1 Aparells de fred (intercanvi temperatura)	400,00	3.400,00	2.440,00	928,00	7.168,00	
FRA2 Monitors TV	710,00	1.379,00	1.973,00	1.284,00	5.346,00	
FRA3 Lampades	133,00		294,00	113,00	540,00	
FRA4 Grans electrodomestics No fred	300,00	1.800,00	2.969,00	1.023,00	6.092,00	
FRA5 Resta RAEE Petits	1.419,00	1.400,00	3.356,00	1.440,00	7.615,00	
FRA6 Aparells TIC petits	877,00	682,00	2.007,00	1.139,00	4.705,00	
Piles		319,00			319,00	
TOTAL	**3.839,00**	**8.980,00**	**13.039,00**	**5.927,00**	**31.785,00**	

ANNEX 3. MITJANS MATERIALS

Llistat de mitjans materials a subrogar i valor residual pendent a 1 de gener de 2027:

Codi Validació: 4SZCJTN2DDLA7435REDXWZRZJ
Verificació: https://santacristina.eadministracio.cat/
Document signat electrònicament des de la plataforma esPublico Gestiona | Pàgina 13 de 27

Descripció mitjans materials	Unitats	Amortització pendent a 1 de gener de 2027
Estructures metàl·liques Àrees aportació contenidors	123	36.347,37 €
Contenidor C.Posterior 1.000 litres RESTA/ENVASOS/PIC	448	57.891,80 €
Contenidor C.Posterior 360 litres VIDRE	248	10.425,06 €
Contenidor C.Posterior 360 litros FORM	123	- €
Contenidor C.Posterior 120 litres	10	179,20 €
Bujol recollida comercial 120 litres	212	- €
Bujol recollida comercial 240 litres	288	- €
Contenidor C.Posterior 1.000 litres comercial	35	4.243,75 €
Cubell 10 l airejat FORM	1.407	- €
Cubell 20 l Porta a Porta	1.407	- €
Cubell multiproducte 40 l Porta a Porta	1.407	5.986,58 €
Saques de recollida restes vegetals (poda)	2.000	- €
Contenidor C.Posterior 1.000 litres	35	4.243,75 €
Contenidor C.Posterior 360 litros	5	210,18 €
RFID contenidors	3.553	- €
Canellera	4	- €
Terminal móvil	2	- €
Escombra I cabàs	2	58,29 €
Bufador	1	134,07 €
Escombradora Dulevo 6000 - **E9597BHR**	1	105.317,87 €
Furgoneta amb caixa oberta ISUZU M21, 3500 kg, 6m3 - **6344MFJ**	1	- €
Vehicle electric Goupil URBAPLUS G4, 3m3 - **8733LZG**	1	- €
Vehicle Plataforma elevadora y grúa FUSO CANTER 7C15, 7500 kg, 8m3 - **0261MHH**	1	45.445,40 €
Camió recol·lector bicompartimentat 22 m3 (1) Mercedes Arocs 2533L, caixa Ecoindustry CP 10+10+3m3 - **7340MLN**	1	- €
Camió recol·lector bicompartimentat 22 m3 (1) Mercedes Arocs 2533L, caixa Ecoindustry CP 10+10+3m3 - **5813MGT**	1	- €
Furgoneta serveis comuns CITROEN BERLINGO - **8678LZY**	1	- €
Minideixalleries	2	955,25 €
Recinte tancat per a contenidors	2	- €
Sistema GPS i control i gestió flota	1	- €
Contenidors recollida d'oli vegetal	2	- €
Embuts d'oli vegetal	1.000	- €
Noves estrucutres metàl·liques	10	3.612,27 €
Contenidor C.Posterior 1.000 litres Resta/Env/PiC	45	7.077,79 €
Contenidor C.Posterior 360 litres VIDRE	25	1.301,92 €
Contenidor C.Posterior 360 litros FORM	15	781,15 €
RFID contenidors	85	95,95 €
Material informatiu i sensibilització	1	1.128,83 €
TOTAL AMORTITZACIÓ PENDENT (Valor Residual)		**285.436,48 €**

Codi Validació: 4SZCJTN2DDLA7435REDXWZRZJ
Verificació: https://santacristina.eadministracio.cat/
Document signat electrònicament des de la plataforma esPublico Gestiona | Pàgina 14 de 27

4. ANNEX 4. LLISTAT D'ESTABLIMENTS COMERCIALS, EQUIPAMENTS I GRANS PRODUCTORS

ID	NOM FISCAL	ADREÇA / NOM COMERCIAL	TIPOLOGIA COMERCIAL
1	A.J.M. CHANCES SL	92932286 C/ SALVADOR ESPRIU, 8 LOCAL 1	OFICINES
2	AIGUAVIVA RIGAU MARIA NURIA	9289463401 C/ PROFESSOR TRUETA, 2	COMERÇOS
3	ALCALDE ALONSO JUAN	TEI0000184 C/ JOAN MIRO 0 1 00 3F CENTRE CREIX SCP	OFICINES
4	AMORIN ALVAREZ Mª NIEVES	215013 C/ DR. TRUETA, 73 ESTÈTICA	COMERÇOS
5	ANDRES SANCHEZ MARIA JOSE	590061 C/ PAU PICASSO, 5 100L1 CENTRE DE FITNESS	COMERÇOS
6	ANDREW HORSLEY PROPERTY DEVELOPMENT S.L	212554 C/ TEULERA, 56 OFICINA IMMOBILIARIA ANDREW HORSLEY	OFICINES
7	ANGELATS LLADO MARTA	TEI0000165 C/ JOAN MIRO 18 PERRUQUERIA	COMERÇOS
8	ARGENCAT BROKERS SL	92907053 C/ SALVADOR ESPRIU, 12 LOCAL 8	OFICINES
9	AROPASCAL, SL	TEI0000002 RESTAURANT MAS TORRELLAS	RESTAURANTS
10	AROPASCAL, SL	TEI0000003 CTRA. PLATJA D'ARO HOTEL MAS TORRELLAS	HOTELS
11	AROPASCAL, SL	PITCH & PUTT MAS TORRELLAS	INSTAL.LACIONS ESPORTIVES
12	AULADELL AYMERICH JOSE MARIA	00212673_1 C/ TEULERA, 68 BOTIGA TAST-TET	BOTIGUES ALIMENTACIÓ
13	AYATS DARNA JUAN	92751972 BARRI ESTACIÓ (SECTOR EQUIPAMENTS) RUTA BAVIERA	RESTAURANTS
14	AYATS MARQUEZ JORDI	TEI0000151 CL PAU PICASSO 11 2 MOBLES CUINA	COMERÇOS
15	BACH BOADAS MARIA CONSUELO	92619434 C/ TEULERA, 144 FLECA LA RÚSTICA	BOTIGUES ALIMENTACIÓ
16	BAGUDANCH HORTA MERCEDES	TEI0000012 C/ PERE GERONES 2	OFICINES
17	BAGUDANCH HORTA MERCEDES	TEI0000011 C/ PERE GERONES 2 AUTO TALLER EMILI BOSCH	COMERÇOS
18	BANC DE SABADELL S.A.	92817518 C/ SANTIAGO ROSSINYOL, 4 100LA CLINICA DENTAL	COMERÇOS
19	BARDES BADIA M MERCE	590386 C/ DR. CASALS, 32 LOCAL 1 (LOCAL ERC)	OFICINES
20	BOSCH PADROSA MARC	TEI0000074 AV RIDAURA 10 MOTOS PIT LANE	COMERÇOS
21	BOSCH PRATS CONSUELO	92973885 BA. BELL-LLOC RESTAURANT BELL-LLOC	RESTAURANTS
22	BOULAHRI BOUZROUDAH KARIMA	00215233 C/ TEULERA, 19 BOTIGA DE ROBA I COMPLEMENTS	COMERÇOS
23	BREA PUGA CARLOS	00590050 C/ DR. TRUETA, 9 NATURALMENT	OFICINES
24	BREA PUGA CARLOS	93053691 C/ DR. TRUETA, 9 LOCAL 2 DOLÇAMANIA	COMERÇOS
25	BRULL PASTO PERE	TEI0000014 C/ TEULERA 0 FARMÀCIA	COMERÇOS
26	BRUNELLS, SA	TEI0000015 CR GIRONA-SANT FELIU 0	INDUSTRIES
27	CABARROCAS AVIÑO JOSE	TEI0000178 AV RIDAURA 2 SERVEIS IMMOBILIARIS	OFICINES
28	CAIXABANK SA	TEI0000018 AV RIDAURA 0	ENTITATS FINANCERES
29	CALLICO VIDAL LLUIS	213984 C/ COMERÇ, 12 1 00 07 LOCAL G INSIRTEC	OFICINES
30	CALLICO VIDAL LLUIS	92747703 C/ PERE GERONÈS, 7 LOCAL 1-A OFICINA LLOGUER TURÍSTIC	OFICINES
31	CALLICO VIDAL LLUIS	TEI0000066 C/ PERE GERONES 21 1 FINQUES VALL D'ARO	OFICINES

Codi Validació: 4SZCJTN2DDLA7435REDXWZRZJ
Verificació: https://santacristina.eadministracio.cat/
Document signat electrònicament des de la plataforma esPublico Gestiona | Pàgina 15 de 27

32	CAMA MASSANA JOSE MARIA	TEI0000022 C/ TEULERA, 43 BANCO SANTANDER	ENTITATS FINANCERES
33	CAMA MASSANA JOSE MARIA	TEI0000020 C/ TEULERA, 39 VILANOVA GESTIÓ I ASSESSORAMENT, S.L.	OFICINES
34	CAMA MASSANA JOSE MARIA	TEI0000220 C/ TEULERA, 37	COMERÇOS
35	CAMA MASSANA JOSE MARIA	TEI0000218 C/ TEULERA 33 PERRUQUERIA INNOVA PRIETO ALCALDE NURIA	COMERÇOS
36	CAMA MASSANA JOSE MARIA	TEI0000132 C/ TEULERA 35 SERGI ROVIRA HURTADO (CBD COSTA BRAVA)	COMERÇOS
37	CAMPING MAS SANT JOSEP S L -	TEI0000106 RESTAURANT TIPI PARK D'ARO	RESTAURANTS
38	CAMPING MAS SANT JOSEP S L -	TEI0000107 INSTAL.LACIONS ESPORTIVES TIPI PARK	INSTAL.LACIONS ESPORTIVES
39	CAMPING MAS SANT JOSEP S L -	TEI0000142 CAMPING MAS SANT JOSEP	CAMPING
40	CAMPS MARCO JUAN	TEI0000023 C/ PERE GERONES 0 TALLER DE FERRETERIA	COMERÇOS
41	CAÑADAS SEMI JOAN	92803833 C/ DR. CASALS, 14 1000A FLECA L'OBRADOR	BOTIGUES ALIMENTACIÓ
42	CAÑADAS SEMI JOAN	TEI0000155 CL DR CASALS 20 B ESTÈTICA VANESSA VICENTE PIQUER	COMERÇOS
43	CASAGRAN GUBERT CARMEN	TEI0000054 C/ CARRETERA ANTIGA 0	OFICINES
44	CASTRO ACCION JORGE FERNANDO	92922032 C/ PERE GERONÈS, 13-15 LOCAL 4 MOTOS MARTÍ	COMERÇOS
45	CHERTA MONTOYA MANEL	TEI0000161 C/ CAMÍ FONDO, 21	RESTAURANTS
46	CLAPERA POCH MONICA	TEI0000025 CR GIRONA-SANT FELIU 0	INDUSTRIES
47	COMA PEDROSA S.A.	93075909 TRULL D'OLI FINCA RÚSTICA MAS CASTELLÓ	INDUSTRIES
48	COMUNIDAD SANTA ELENA DE SOLIUS	TEI0000170 BO SOLIUS 18 T OD OS 82.00	RESIDÈNCIA
49	CONSTRUCCIO I RESTAURACIO CONGOST SL	TEI0000152 CL DR CASALS 30 BX DESPATX ADVOCATS	OFICINES
50	CONSTRUCCIONS JOAN FAZ S.L.	TEI0000053 MAGATZEM SAINT-GOBAIN	COMERÇOS
51	CONTAINERS MORALES S.A.	92756854 C/ TEULERA 32	OFICINES
52	CORPORACION ALIMENTARIA GUISSONA, S.A.	00213014 C/ TEULERA, 27	SUPERMERCATS
53	COSP CANTON JOSEP Mª	TEI0000030 CL ROSAMAR 0	RESTAURANTS
54	COSTA GATIUS JOSEP	TEI0000031 C/ TEULERA 0	RESTAURANTS
55	COSTA GATIUS JOSEP	TEI0000032 C/ TEULERA 0 REST. CAN BARNES	HOTELS
56	CRIBAÑO RODRIGUEZ ELVIRA	TEI0000034 C/ TEULERA 0	RESTAURANTS
57	CRIBAÑO RODRIGUEZ ELVIRA	TEI0000035 C/ TEULERA 0 ROSTISSERIA	BOTIGUES ALIMENTACIÓ
58	DE ESPONA CASAS MARIA ISABEL	92922030 C/ PERE GERONES, 15 LOCAL 2 A2X12 HOLDING, SL	OFICINES
59	DE RIDDER DONALD	TEI0000137 UR ROMANYA DE LA SELVA 0 RESTAURANT ZOLAN 25, S.L.	RESTAURANTS
60	DEULOFEU ALBERTI JOSE	00590087 C/ DR. TRUETA, 3 100L1 OBRADOR CÀRNIC	COMERÇOS
61	DUVAL MOULIN CAROLA LIDIA	TEI0000224 C/ GAZIEL 4 BXS BAZAR EUROMUNDI	COMERÇOS

Codi Validació: 4SZCJTN2DDLA7435REDXWZRZJ
Verificació: https://santacristina.eadministracio.cat/
Document signat electrònicament des de la plataforma esPublico Gestiona | Pàgina 16 de 27

62	EL PETIT ROMANYA D'ARO, SL	92957390 C/ JOSEP PLA 1	RESTAURANTS
63	ESTEBA BRUJATS JOAN	590071 C/ PAU CASALS, 1 00 01 LAMPISTERIA RIDAURA	OFICINES
64	ESTEVA MALLORQUI MONTSERRAT	TEI0000083 CR GIRONA-SANT FELIU 0 CLUB CANI LA RESERVA	COMERÇOS
65	FARRERONS MATEU PILAR	TEI0000041 C/ PROFESSOR JOSEP TRUETA 0 PERRUQUERIA MONTSERRAT TURA FARRERONS	COMERÇOS
66	FELIP CARRERAS PEDRO	TEI0000037 CR GIRONA-SANT FELIU 0	INDUSTRIES
67	FERNANDEZ CLAPERA CARLES	92708319 C/ JOAN MIRÓ, 16 10 04 H VIP HOME	OFICINES
68	FERRER XIRGU MARIANO	9273545801 C/ TEULERA 96 PERRUQUERIA I CENTRE D'ESTÈTICA SÍLVIA P	COMERÇOS
69	FINQUES SANTA CRISTINA S.L.	TEI0000171 C/ PERE GERONES 21 BX	OFICINES
70	FONT MORATO JOSEP	TEI0000042 C/ PERE GERONES 57 AGENCIA JOSEP FONT	OFICINES
71	FORMATGER SITJAR TERESA	TEI0000198 C/ PERE GERONES 44 MAGATZEM DE FUSTERIA	COMERÇOS
72	GARRO PIGEM FRANCISCO	TEI0000222 C/ TEULERA 48 ASSOCIACIÓ CULTURAL MOTORISTA	OFICINES
73	GARRO PIGEM FRANCISCO	213835_1 C/ TEULERA, 108 AUTOSERVEI ALIMENTARI SINGH GULAB	BOTIGUES ALIMENTACIÓ
74	GARTYX S.A.	92932331 C/ GAZIEL, 1 LOCAL 1	COMERÇOS
75	GATTO ALARCON MARIA MONTSERRAT	92907054 C/ SALVADOR ESPRIU, 12 1 00 L9 CENTRE DE MEDITACIÓ I MINDFULNESS	OFICINES
76	GESDIP SA	TEI0000185 C/ TEULERA 0	SUPERMERCATS
77	GIL GARCIA MIGUEL	215427 C/ DR. CASALS, 31 100L1 IMMOBILIARIA GIRONÈS	OFICINES
78	GIL GARCIA MIGUEL	TEI0000141 C/ PERE GERONES 5 PIZZERIA REY	CAFES I BARS
79	GIL GARCIA MIGUEL	92747690 C/ PERE GERONÈS, 1-9 LOCAL 5 CENTRE D'ESTÈTICA	COMERÇOS
80	GIL ROMA LUIS	TEI0000221 C/ MONTURIOL 29 2 CENTRE FISIOTERÀPIA	COMERÇOS
81	GIRAUT JUNOY CLARA	TEI2011004 C/ RIDAURA 20 3 ESCOLA D'ANGLÈS	OFICINES
82	GOLFINLOR SL	92939953 RESTAURANT CASA CLUB GOLF MAS NOU	RESTAURANTS
83	GOLFINLOR SL	92939953_1 GOLF MAS NOU CLUB GOLF D'ARO	INSTAL.LACIONS ESPORTIVES
84	GUILLAUME CYRIELLE EMILIE	92747691 C/ PERE GERONES, 3-9 1 00 02 BUDADERIA NO INDUSTRIAL CRISTI-NET	COMERÇOS
85	HERENCIA JACENT DE CARMEN AULET CAMOS	TEI0000010 BA SOLIUS-CAN PLA 0 8.00	HOTELS
86	HORSE CLUB SANTA CRISTINA SL-	93044725 ESPAI LA SANTA MARKET	SANTA MARKET
87	HORSE CLUB SANTA CRISTINA SL-	TEI0000195 CR GIRONA A S. FELIU 0 8.00	HOTELS
88	HORSE CLUB SANTA CRISTINA SL-	TEI0000099 CR GIRONA-SANT FELIU 0	INSTAL.LACIONS ESPORTIVES
89	HOTEL GOLF COSTA BRAVA S.A.	TEI0000049 AV GOLF COSTA BRAVA 0 91.00	HOTELS
90	I+B93:W94MNASA (IMPORTACIONES NAUTICAS SA)	92703747 BA. SOLIUS, 1 NAUS INDUSTRIALS TORECONS	OFICINES

Codi Validació: 4SZCJTN2DDLA7435REDXWZRZJ
Verificació: https://santacristina.eadministracio.cat/
Document signat electrònicament des de la plataforma esPublico Gestiona | Pàgina 17 de 27

91	IMNASA (IMPORTACIONES NAUTICAS SA)	92703747 BA. SOLIUS, 1 ALUMINIS TEIMA, SLU	COMERÇOS
92	INMOBILIARIA GOLF COSTA BRAVA SA	TEI0000182 UR GOLF COSTA BRAVA 0 CASA CLUB	RESTAURANTS
93	INMOBILIARIA GOLF COSTA BRAVA SA	92619781_1 CASA CLUB GOLF COSTA BRAVA CLUB GOLF COSTA BRAVA	INSTAL.LACIONS ESPORTIVES
94	INVERSIONS SANTA CRISTINA D'ARO, S.L.	92922031 C/ PERE GERONÈS, 13-15 LOCAL 3 BAR	CAFES I BARS
95	LEFEVRE-LEON CB	213282 C/ TEULERA, 42 LOCAL 2	OFICINES
96	LLABRES FERNANDEZ SEBASTIAN	TEI0000144 CR PLATJA D'ARO 0 ROYAL	COMERÇOS
97	LOPEZ TAULER IRENE	TEI0000201 C/ JOAN MIRO 12 CENTRE FISIOTERÀPIA	COMERÇOS
98	M&R ASSESSORAMENT I GESTIO, S.L.	92907021 C/ JACINT VERDAGUER, 4 LOCAL 6 VETERINARI	COMERÇOS
99	MAGRANS AROLA ROSA MARIA	215093 AV. RIDAURA, 14-16 FARMÀCIA	COMERÇOS
100	MARTINEZ GRAU AINHOA	TEI0000017 C/ TEULERA 100 REST. MAS CALVET	RESTAURANTS
101	MARTINEZ LEON ANTONIO	TEI0000059 C/ CARRETERA ANTIGA 0	OFICINES
102	MARTINEZ ORELLA NICOLAS	92907016 C/ MONTURIOL, 33 100L1 AUTO ESCOLA	OFICINES
103	MAS SALVADOR S.A.	TEI0000158 UR ROMANYA 0 10.00	HOTELS
104	MELENDEZ MARTI ANTONIA	213047_1 C/ MERCÈ RODOREDA I GURGUI BAR TAPAS L'HACIENDA	ACTIVITATS TEMPORALS
105	MGP PROYECTO 1, SL	92877145_2 RESTAURANT WECAMP SANTA CRISTINA	RESTAURANTS
106	MGP PROYECTO 1, SL	92877145 WECAMP SANTA CRISTINA	CAMPING
107	MIQUEL BAGUDANCH CARMEN	00215080 PZ BALDIRI REIXACH 6 BX LLIBRERIA SUPER MAHI	BOTIGUES ALIMENTACIÓ
108	MIQUEL BAGUDANCH CARMEN	00215081 PZ MN BALDIRI REIX 0	CAFES I BARS
109	MOMPO MIKKELSEN ALEXANDER	92932288 C/ SALVADOR ESPRIU, 8 A LOCAL 3 ADVOCATS ALEGRE LLAVERIA	OFICINES
110	MONT RIERA JOAN	214769 C/ COMERÇ, 35 ESCOLA DANSA	OFICINES
111	MONT RIERA JOAN	TEI0000063 C/ TEULERA 1 BAR GASOLINERA	CAFES I BARS
112	MONT RIERA JOAN	TEI0000061 C/ TEULERA 0 GASOLINERA	COMERÇOS
113	MONT RIERA JOAN	TEI0000064 C/ TEULERA 1	COMERÇOS
114	MONT RIERA JOAN	214769-1 C/ DR. CASALS, 7 ALPLEX	COMERÇOS
115	MONTIEL ROYO JOAQUIN	TEI0000065 AV PAU CASALS 20	CAFES I BARS
116	NOGUERA FERRER BENET	213625 C/ TEULERA, 92 BAIXOS BARBERIA	COMERÇOS
117	NOGUERA MARTINEZ MIGUEL ANGEL	92867806 C/ RIDAURA, 9 NETEGES HURDARO	OFICINES
118	OFIMATICA EMPORDA, S.L.	TEI0000134 C/ PABLO PICASSO 5 OFIMATICA EMPORDA, SCP	COMERÇOS
119	OPTIMA ENERGIA, S.L.	00215332 AV. ESGLÉSIA 25 0 TO TA	OFICINES
120	PAL BEACH GESTIO SA	215091I C/ TEULERA, 98 ROSTISSERIA	BOTIGUES ALIMENTACIÓ
121	PAL BEACH GESTIO SA	215091 C/ TEULERA, 98 COTTON	COMERÇOS

Codi Validació: 4SZCJTN2DDLA7435REDXWZRZJ
Verificació: https://santacristina.eadministracio.cat/
Document signat electrònicament des de la plataforma esPublico Gestiona | Pàgina 18 de 27

122	PAL BEACH GESTIO SA	215091II C/ TEULERA, 98 CLINICA DENTAL	COMERÇOS
123	PALAHI BARNES RAMON	00214919 VIVERS PALAHI	COMERÇOS
124	PELAEZ PELAEZ JUAN JOSE	213772 C/ TEULERA, 70 PERRUQUERIA	COMERÇOS
125	PIJOAN ARBOCER JOAQUIM	TEI0000073 AV RIDAURA 10 EUC GOLF COSTA BRAVA	OFICINES
126	PIJOAN ARBOCER JOAQUIM	00215088 AV. RIDAURA, 12 TALLER JORDI MONT	COMERÇOS
127	PIJOAN ARBUSE MARIA ROSA	92619453 C/ DR. FLEMING, 8 1 00 02 TANCAMENTS ALUMINI I PVC	OFICINES
128	PIJOAN ARBUSE MARIA ROSA	92619454 C/ DR. FLEMING, 12 CANTONADA DR. CASALS OFICINA DE RECURSOS HUMANS	OFICINES
129	PIJOAN ARBUSE MARIA ROSA	215092 C/ TEULERA, 140 ESTANC JOSEP FALGUERAS	COMERÇOS
130	PIJOAN ARBUSE MARIA ROSA	TEI0000082 CL DR CASALS 75 LOCAL TALLER MECÀNIC	COMERÇOS
131	PODIUM COSMETICS S.L.	TEI0000148 CL DR CASALS 47	OFICINES
132	PROJECTES VALL D'ARO, SL	TEI0000008 C/ TEULERA 150	OFICINES
133	PROJECTES VALL D'ARO, SL	TEI0000007 C/ TEULERA 150 GARATGE	COMERÇOS
134	PUJOL DONADA ANTONIA	215231 C/ TEULERA, 17 10001 TALLER COSTURA	COMERÇOS
135	PUJOLAR BACH JORDI	TEI0000085 BA SALOM 0	RESTAURANTS
136	QUER SUÑER MONTSERRAT	TEI0000175 C/ TEULERA 0 GUARDIA I CUSTÒDIA DE CARAVANES	OFICINES
137	QUER SUÑER MONTSERRAT	TEI0000086 C/ COMERÇ 46 TALLER DEULOFEU	COMERÇOS
138	RODRIGUEZ BARNETO MIGUEL ANGEL	92870761 PTGE. VICTORIA POMAR, 3 100L1 BOTIGA I PERRUQUERIA CANINA	COMERÇOS
139	RODRIGUEZ FONSECA EMILIO	TEI0000150 C/ JOAN MIRO 0	OFICINES
140	ROSA GARCIA ANA	92907019 C/ Narcís Monturiol, 33 local 4 Perruqueria	COMERÇOS
141	ROURA PERACAULA FRANCISCO JAVIER	93062888 BA BELL-LLOC-RESTAURANT FONT PICANT	RESTAURANTS
142	SAGEMAR HOTELS, SA	TEI0000157 BA SOLIUS 0	RESTAURANTS
143	SAGEMAR HOTELS, SA	TEI0000028 BA SOLIUS-MAS TAPIOLES 0 HOTEL MAS TAPIOLES	HOTELS
144	SAGEMAR HOTELS, SA	93044734_2 PITCH & PUTT MAS TAPIOLAS	INSTAL.LACIONS ESPORTIVES
145	SALA ALBERTI MONTSERRAT	TEI0000156 C/ COMERÇ 0 FERRETERIA	COMERÇOS
146	SALA COSTA XAVIER	TEI0000095 AV ESGLÉSIA 1 MUSEU- CASA MÀGICA	OFICINES
147	SANCHEZ RUIZ MERCEDES	TEI0000159 CTRA GIRONA- SANT FELIU (PICNIC ARBREDA)	ACTIVITATS TEMPORALS
148	SERRANO LOPEZ MARIA DOLORES	92803835 C/ PAU CASALS, 18 GAIA PERRUQUERIA, SL	COMERÇOS
149	SERVEI CATALA DE SALUT	92974070 PL. CATALUNYA, 0 10001 Dispensari	OFICINES
150	SOBRERROCA VIDAL IGNASI	93056129 C/ TEULERA, 118 1 00 L2 KEBAB BAR	CAFES I BARS
151	SOBRERROCA VIDAL NARCIS	92997158 C/ TEULERA, 118 1 00 L1 TRAMITA SOFTWARE, SL	OFICINES
152	SOLER MAS RAFAEL	92723027 C/ MONTURIOL, 21-23 PAULA MORROS	COMERÇOS
153	SUBEROLITA SA	TEI0000103 C/ TEULERA 0	INDUSTRIES

Codi Validació: 4SZCJTN2DDLA7435REDXWZRZJ
Verificació: https://santacristina.eadministracio.cat/
Document signat electrònicament des de la plataforma esPublico Gestiona | Pàgina 19 de 27

154	SUREDA MASSAGUER FRANCISCO JAVIER	92723026 AV. RIDAURA, 9 1 00 0A INMOBILIARIA I DESPATX ADVOCATS	OFICINES
155	SUREDA MASSAGUER FRANCISCO JAVIER	TEI0000126 AV RIDAURA 8	OFICINES
156	TENA GOMEZ BENITA	92907063 C/ DR. CASALS, 34 LOCAL 2 AROTEC, SC	OFICINES
157	TENA GOMEZ BENITA	92907062 C/ DR. CASALS, 34 LOCAL 1 OFICINES REMUS	OFICINES
158	TENA GOMEZ BENITA	TEI0000038 C/ COMERÇ 40	CAFES I BARS
159	TOLEDO GONZALEZ BARTOLOME	92966889 CENTRE DE JARDINERIA	COMERÇOS
160	TORRADO RODRIGUEZ ILDEFONSO	TEI0000210 C/ MONTURIOL 33 2 CENTRE ESTÈTICA MIRIAM CACERES AVILA	COMERÇOS
161	TORRADO-BARDES CB	TEI0000217 CL SALVADOR ESPRIU 8 2 SOCIEDAD ESTATAL CORREOS Y TELEGRAFOS	OFICINES
162	TORRADO-BARDES CB	92977179 C/ SALVADOR ESPRIU, 6 LOCAL 2 A.T. GOLF 2015, SL	COMERÇOS
163	TOUTET LOUIS FLORENTIN	92864751 C/ MONTURIOL, 1 LOCAL B BOTIGA FRUITA SINGH HARBEER	BOTIGUES ALIMENTACIÓ
164	TRANSPORTS D. PUIGDEMONT, SL	214299 PÇA. MN. BALDIRI REIXAC, 4 SA GIRONA ACTIVA	OFICINES
165	TRANSPORTS D. PUIGDEMONT, SL	92698271 PL. MN. BALDIRI REIXAC, 4 PIZZES PER EMPORTAR BELLA CIAO	COMERÇOS
166	TRANSPORTS DE DEIXALLES I RESIDUS SL	92932289 C/ MONTURIOL 29 3 OFICINA I MAGATZEM MAQUINÀRIA HOSTELERIA	OFICINES
167	TRANSPORTS DE DEIXALLES I RESIDUS SL	92821139 C/ DR. CASALS, 3 1 00 L2 LALELEI BEAUTY	COMERÇOS
168	UREÑA HERNANDEZ ABEL	TEI0000199 CL JACINT VERDAGUER 5 OFICINA CONSTRUCCIÓ DE PISCINES	OFICINES
169	URIBARRI CASCON LAURA	TEI0000213 C/ MONTURIOL 33 BXS CLINICA DENTAL	COMERÇOS
170	VEGA GARGALLO NOELIA	92867814 C/ RIDAURA, 32 BAIXOS	OFICINES
171	VILLARICA S.A.	TEI0000108 AV RIDAURA 2 LOCAL CUINES	COMERÇOS
172	VIÑOLAS SALIP JOSEP	TEI0000111 C/ COMERÇ 0 FUSTERIA	COMERÇOS
173	ZAMORA RAMON DAVID	92977180 C/ SALVADOR ESPRIU, 2 LOCAL 3 TAVERNA EMPORDA	CAFES I BARS

5. ANNEX 5. INDICADORS DE QUALITAT

Codi Validació: 4SZCJTN2DDLA7435REDXWZRZJ
Verificació: https://santacristina.eadministracio.cat/
Document signat electrònicament des de la plataforma esPublico Gestiona | Pàgina 20 de 27

NETEJA VIÀRIA		VALORACIÓ DELS RESULTATS				
Id	**Actuació**	**Unitat de mesura**	**Conforme**	**Lleu**	**Greu**	**Molt greu**
1	Compliment en les freqüències del servei segons la planificació vigent	Realitzat / No realitzat	Realitzat			No realitzat
2	Control de presència dels serveis contractats	Coincident / No coincident	Realitzat amb el personal i maquinària contractats	Realitzat amb el personal correcte però diferent maquinària	Realitzat amb la maquinària correcta però amb menys personal del contractat	No realitzat ni amb el personal ni amb la maquinària contractada
3	Aturades del servei sense causa justificada	Minuts	Sense aturades	Parada temporal fins a 10 min	Parada temporal entre 10 i 20 min	Parada temporal >20 min
4	Realització d'itineraris i rutes segons la planificació vigent	Coincident / No coincident	Ruta coincident en el 90% de l'itinerari			Ruta no coincident en >50% de l'itinerari
5	Incompliment general de les normes que regulen l'execució dels serveis	Número d'incompliments	No es detecten	Es detecten incompliments que no afecten al servei		Es detecten incompliments que afecten al servei
6	Presència de grups de residus diversos no retirats en el servei, mesurat sobre el tram de control inspeccionat	Unitats	No es detecten	Es detecten residus en zones concretes i de manera molt aleatòria	Es detecten residus en zones concretes de manera aleatòria	Es detecten residus constantment al llarg del recorregut
7	Control del grau d'ompliment de les papereres presents en el tram inspeccionat	Unitats	S'han buidat totes les papereres de la ruta (nivell d'emplenat < 50%)	No s'han buidat totes les papereres de la ruta (algunes unitats amb nivell d'emplenat >50%)	Més del 50% de papereres de la ruta no buidades (amb nivell d'emplenat > 50%)	
8	Aplicació correcta dels sistemes de neteja d'hidropressió (massa pressió d'aigua esquitxa persones, façanes, cotxes o altres)	Conforme / Disconforme	Es realitza correctament	No es realitza correctament		

Codi Validació: 4SZCJTN2DDLA7435REDXWZRZJ
Verificació: https://santacristina.eadministracio.cat/
Document signat electrònicament des de la plataforma esPublico Gestiona | Pàgina 21 de 27

RECOLLIDA DE RESIDUS		VALORACIÓ DELS RESULTATS				
Id	**Actuació**	**Unitat de mesura**	**Conforme**	**Lleu**	**Greu**	**Molt greu**
1	Compliment en les freqüències del servei segons la planificació vigent	Realitzat / No realitzat	Realitzat	No realitzat però informat a l'Ajuntament o inspector de qualitat		No realitzat i no informat prèviament a l'Ajuntament o inspector de qualitat
2	Control de presència dels serveis contractats	Coincident / No coincident	Realitzat amb el personal i maquinària contractats	Realitzat amb el personal correcte però diferent maquinària	Realitzat amb la maquinària correcta però amb menys personal del contractat	No realitzat
3	Aturades del servei sense causa justificada	Minuts	Sense aturades	Parada temporal fins a 10 min	Parada temporal entre 10 i 20 min	Parada temporal >20 min
4	Realització d'itineraris i rutes segons la planificació vigent	Coincident / No coincident	Ruta coincident en el 90% de l'itinerari			Ruta no coincident en >50% de l'itinerari
5	Incompliment general de les normes que regulen l'execució dels serveis	Número d'incompliments	No es detecten	Es detecten incompliments que no afecten al servei		Es detecten incompliments que afecten al servei
6	Control sobre les lectures del buidatge dels elements de contenció	Lectures	Més d'un 90% de lectures registrades	Entre un 80-89% de lesctures realitzades	Entre un 70-79% de lectures realitzades	Lectures realitzades < 70%
7	Etiquetatge de les incidències	Etiquetes	Incidències etiquetades >80%	Entre un 70-79% d'incidències etiquetades	Entre un 50-69% d'incidències etiquetades	Incidències etiquetades <50%
8	Buidat de qualsevol contenidor de residus diferent al de la recollida que s'està efectuant	Unitats	Totes les unitats correctes			Qualsevol unitat que es descarregui en el camió que no correspongui
9	Contenidors que no han estat buidats en el servei corresponent o segons la planificació vigent	Unitats	Totes les unitats recollides	<25% de les unitats previstes en ruta	Entre el 26-50% de les unitats previstes en ruta	Més del 50% de les unitats previstes en ruta
10	Transport i gestió dels residus recollits	Correcte / No correcte	Es realitzen els transports previstos en cada servei de recollida		Es detecta una manca de transports i buidats, no justificada	Es detecten irregularitats greus en els transports de residus (barreja de residus)
11	Estat de neteja interna dels contenidors	% netedat	Estructura interna neta sense restes de brutícia	<10% de les unitats amb restes de brutícia interna	Entre un 11 i un 20% d'unitats amb restes de brutícia interna	>20% de les unitats amb restes de brutícia interna
12	Estat de neteja externa dels contenidors	% de netedat	Estructura externa neta sense restes de brutícia	<10% de les unitats amb restes de brutícia externa	Entre un 11 i un 20% d'unitats amb restes de brutícia externa	>20% de les unitats amb restes de brutícia externa

Codi Validació: 4SZCJTN2DDLA7435REDXWZRZJ
Verificació: https://santacristina.eadministracio.cat/
Document signat electrònicament des de la plataforma esPublico Gestiona | Pàgina 22 de 27

GESTIÓ DE LA DEIXALLERIA		VALORACIÓ DELS RESULTATS				
Id	**Actuació**	**Unitat de mesura**	**Conforme**	**Lleu**	**Greu**	**Molt greu**
1	Compliment en les freqüències del servei segons la planificació vigent	Realitzat / No realitzat	Realitzat	No realitzat però informat a l'Ajuntament o inspector de qualitat		No realitzat i no informat prèviament a l'Ajuntament o inspector de qualitat
2	Control de presència dels serveis contractats	Coincident / No coincident	Realitzat amb el personal i maquinària contractats	Realitzat amb el personal correcte però diferent maquinària	Realitzat amb la maquinària correcta però amb menys personal del contractat	No realitzat
3	Aturades del servei sense causa justificada	Minuts	Sense aturades	Parada temporal fins a 10 min	Parada temporal entre 10 i 20 min	Parada temporal >20 min
4	Incompliment general de les normes que regulen l'execució dels serveis	Número d'incompliments	No es detecten	Es detecten incompliments que no afecten al servei		Es detecten incompliments que afecten al servei
5	Presència de caixes i/o compactadores no buidades	Nivell d'emplenat de les caixes	Totes les caixes amb nivell d'emplenat < 90%	3 o més caixes amb nivell d'emplenat > 90%	Entre 1 i 3 caixes amb nivell d'emplenat del 100%	Més de 3 caixes amb nivell d'emplenat del 100%
6	Estat de netedat de les instal·lacions	Conforme / Disconforme	Instal·lacions endreçades i amb estat de netedat acceptable	Instal·lacions desendreçades i/o brutes	Instal·lacions amb presència de residus fora dels llocs adequats	

Codi Validació: 4SZCJTN2DDLA7435REDXWZRZJ
Verificació: https://santacristina.eadministracio.cat/
Document signat electrònicament des de la plataforma esPublico Gestiona | Pàgina 23 de 27

6.

ALTRES CONTROLS COMUNS		VALORACIÓ DELS RESULTATS				
Id	**Actuació**	**Unitat de mesura**	**Conforme**	**Lleu**	**Greu**	**Molt greu**
1	Neteja i estat general exterior dels equips	Conforme / Disconforme	Neteja i estat general en bones condicions	Brut	Equip amb elements molt deteriorats i/o amb manca d'elements de seguretat	
2	Estat de la flota del servei	Conforme / Disconforme	La totalitat dels vehicles i la maquinària del servei es troben en bon estat de funcionament i amb els manteniments fixats realitzats		Entre un 25 i 50% dels vehicles i la maquinària del servei no es troben en bon estat de funcionament i no tenen tots els manteniments fixats realitzats	Més d'un 50% dels vehicles i la maquinària del servei no es troben en bon estat de funcionament i no tenen tots els manteniments fixats realitzats
3	Supervisió de l'estat de les instal·lacions	Conforme / Disconforme	Neteja i manteniment en bones condicions	Les instal·lacions estan brutes	Es detecta la presènci de treballadors i/o mitjans aliens al contracte	Es detecta manca de permsisos i/o llicències
4	Trasllat de la informació justificativa a l'Ajuntament (d'incidències, canvis de serveis, d'itineraris, d'alteracions dels serveis planificats, dels mitjans humans i materials previstos, etc.)	Correcte / Incorrecte	Informació de canvis enviada correctament, completa i dins de termini	Informació de canvis enviada incomplerta i fora de termini	Informació de canvis no enviada/informada	
5	Control dels sistemes de comunicació i funcionament dels GPS	Conforme / Disconforme	Tots els sistemes funcionen correctament	Mal funcionament dels equips i/o software durant 3 dies	Mal funcionament dels equips i/o software entre 4-7 dies	Mal funcionament dels equips i/o software durant 8 dies o més
6	Compliment del trasllat de la informació dels registres sol·licitats (full d'incidències, memòries mensuals, etc.)	Correcte / Incorrecte	Aporten la informació correcta al dia	Aporten la informació correcta però amb retard		Aporten la informació incorrecta i amb retard
7	Gestió de les incidències generades per operaris, Ajuntament i ciutadania	Correcte / Incorrecte	Es llegeixen les incidències i es resolen en un termini màxim de 48 h		Es llegeixen les incidències però no es resolen en un termini màxim de 48 h	No es llegeixen les incidències ni es resolen

ANNEX 6. LLISTAT D'ACTES I ESDEVENIMENTS

A continuació es detalla una aproximació de possibles actes, festes i esdeveniments que es poden dur a terme en un any a Santa Cristina d'Aro. Aquests es poden veure incrementats o reduïts depenent de l'any:

Codi Validació: 4S2CJTN2DDLA7435REDXWZRZA
Verificació: https://santacristina.eadministracio.cat
Document signat electrònicament des de la plataformaEsPublico Gestiona | Pàgina 24 de 27

GENER:

1. Diverses QUINES de Nadal
2. Rua de reis
3. Festa de santa Agnès de Solius
4. Campionat musical de Rap

FEBRER:

5. Carnaval (presentació + rua + festival infantil + sopars colles + enterrament sardina)
6. Trobada costa brava patinatge

MARÇ:

7. Cursa correpoble
8. Diada castellera minyons de Santa Cristina
9. Concerts diversos a l'espai ridaura

ABRIL:

10. Festa de Sant Jordi
11. Festa de la Gent gran (dinar popular)

MAIG:

12. Festa de Santa Creu
13. Campionat mundial Botifarra
14. Trail Walker
15. Aplec pedralta
16. Festa de solius
17. Festival de patinatge

JUNY:

18. Mostra de cuina
19. Festa fi de curs escola bressol
20. Festa fi de curs escola pedralta
21. Festa fi de curs punt d'igualtat
22. Revetlla sant joan
23. Fira del Solstici d'Estiu

JULIOL:

24. Concerts d'Aro
25. Cursa popular
26. Festa major
    - Festa escuma
    - Correfoc
    - Concerts diversos
    - Supertobogan
    - Batukada + correbars
    - Festa holi
    - Activitats diverses

Codi Validació: 4SZCJTN2DDLA7435REDXWZRZJ
Verificació: https://santacristina.eadministracio.cat/
Document signat electrònicament des de la plataforma esPublico Gestiona | Pàgina 25 de 27

AGOST:

27. Festa Bell lloc
28. La Santa Market

SETEMBRE:

29. Donació de sang
30. Diada Catalunya
31. Festa romanyà

OCTUBRE:

32. Copa catalana culturisme
33. Festa de halloween i túnel del terror

NOVEMBRE:

34. Actes dia contra violència masclista
35. Romanyam (fira gastronòmica)

DESEMBRE:

36. Trail ardenya
37. FIRA DE NADAL
    - Tallers de nadal
    - Restauradors
    - paradetes
38. Quines
39. Festival nadal escola pedralta
40. Xocolatada escola bressol
41. Caga tió
42. PIN nadal
43. Revetlla cap d'any

MERCAT DE SEGONA MÀ: Tots els primers diumenges de cada mes

Codi Validació: 4SZCJTN2DDLA7435REDXWZRZJ
Verificació: https://santacristina.eadministracio.cat/
Document signat electrònicament des de la plataforma esPublico Gestiona | Pàgina 26 de 27

7. ANNEX 7. ORDENANÇA REGULADORA DE LA NETEJA VIÀRIA PÚBLICA I DE LA GESTIÓ DE RESIDUS MUNICIPALS

Nova-Ordenanca-SCA-Residus-Porta-a-Porta-2024-1.pdf

Codi Validació: 4SZCJTN2DDLA7435REDXWZRZJ
Verificació: https://santacristina.eadministracio.cat/
Document signat electrònicament des de la plataforma esPublico Gestiona | Pàgina 27 de 27