FASE II

P.EXEC

II. DOCUMENTACIÓ GRÀFICA

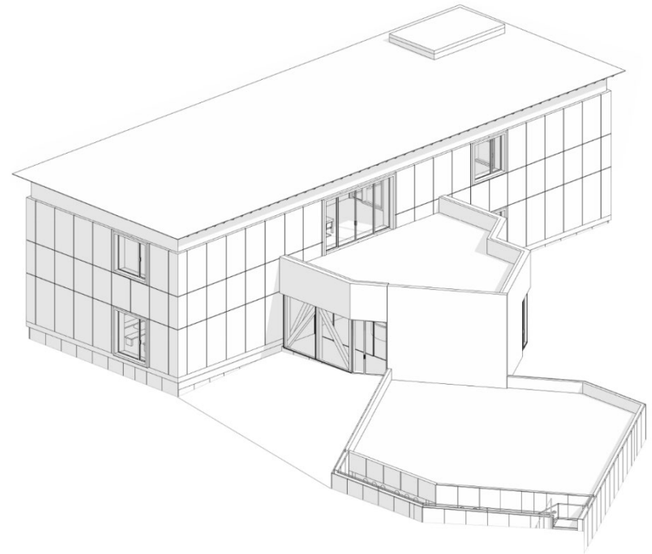

NOVA CONSTRUCCIÓ MUSEU EDUARD CAMPS
PROJECTE EXECUTIU – FASE II. Octubre 2025

AV62 Arquitectos, CALDERON-FOLCH STUDIO, projecte IESSO UTE llei 18/1982 de 26 de maig

DG DOCUMENTACIÓ GRÀFICA

		N°
.DG IN - INDEX DE DOCUMENTACIÓ GRAFICA		
00-A-01	INTRODUCCIÓ	1
00-A-02	LLISTAT DE PLÀNOLS 1	2
00-A-03	LLISTAT DE PLÀNOLS 2	3
DG 0 - DEFINICIÓ URBANISTICA I DE IMPLANTACIÓ		
DG0 00-A SITUACIÓ Y EMPLAÇAMENTS		
00-A-F01	ORDENACIÓ	4
00-A-F02	EMPLAÇAMENT	5
00-A-F03	EMPLAÇAMENT ESTAT ACTUAL	6
00-A-F04	EMPLAÇAMENT POUM	7
00-A-F05	EMPLAÇAMENT PATRIMÒNI	8
DG0 00-B TOPOGRÀFIC Y URBANITZACIÓ		
00-B-F01	TOPOGRÀFIC	9
00-B-F02	URBANITZACIÓ	10
DG0 00-C CONDICIONS URBANÍSTIQUES		
00-C-F01	CONDICIONS URBANÍSTIQUES	11
DG0 00-D SUPERFICIES		
00-D-F01	SUPERFICIE ÚTIL PLANTA BAIXA	12
00-D-F02	SUPERFICIE ÚTIL PLANTA PRIMERA	13
00-D-F03	SUPERFICIE CONSTRUIDA	14
DG 1 - DEFINICIÓ ARQUITECTONICA		
DG1 01-A PLANTES		
01-A-F01	PLANTA SOTERRANI	15
01-A-F02	PLANTA SOTERRANI COTES	15
01-A-F03	PLANTA BAIXA	15
01-A-F04	PLANTA BAIXA COTES	16
01-A-F05	PLANTA PRIMERA	17
01-A-F06	PLANTA PRIMERA COTES	18
01-A-F07	PLANTA COBERTA	19
01-A-F08	PLANTA COBERTA COTES	20
DG1 01-B ALÇATS		
01-B-F01	ALÇAT SUD	21
01-B-F02	ALÇAT OEST	22
01-B-F03	ALÇAT EST	23
01-B-F04	ALÇAT NORD	24
DG1 01-C SECCIONES		
01-C-F01	SECCIÓ A	25
01-C-F02	SECCIÓ B	26
01-C-F03	SECCIÓ C	27
01-C-F04	SECCIÓ D	28
DG1 01-D VISTES		
01-D-F01	VISTA AXONOMETRICA 1	29
01-D-F02	VISTA AXONOMETRICA 2	30
DG 2 - PROTECCIÓ CONTRA INCENDIS		
DG2 01-A PCI		
02-A-F01	PCI - PLANTA BAIXA	31
02-A-F02	PCI - PLANTA PRIMERA	32
DG 3 - SISTEMA ESTRUCTURAL		
DG3 03-A ESTRUCTURA TERRA		
03-A-F01	PLANTA BAIXA ESPECEJAMENT I PILARS	33
03-A-F02	PLANTA PRIMERA ESPECEJAMENT I PILARS	34
03-A-F03	SOSTRE PLANTA BAIXA CÈRCOLS I PILARS	35
03-A-F04	SOSTRE PLANTA PRIMERA CORDAT DE DINTELLS I PILARS	36
03-A-F05	SOSTRE PLANTA PRIMERA CÈRCOL I PILARS	37
03-A-F06	ALÇATS	38
03-A-F07.1	ESTRUCTURA PLANTA PRIMERA	39
03-A-F07.2	ESTRUCTURA PLANTA BAIXA	40
03-A-F08	ALÇATS SUD INTERIOR I EXTERIOR	41
03-A-F09	ALÇATS EST-OEST	42
03-A-F10	ALÇATS NORD INTERIOR I EXTERIOR	43
03-A-F11	ALÇATS MURS INTERIORS	44
03-A-F12	AXONOMETRIA TIPUS	45
03-A-F13	PLANTES	46
03-A-F14	PLANTES	47
03-A-F15	PLANTA PRIMERA INFERIOR	48
03-A-F16	PLANTA PRIMERA INFERIOR	49
03-A-F17	PLANTA PRIMERA SUPERIOR	50
03-A-F18	PLANTA PRIMERA SUPERIOR	51
03-A-F19	CARNISA EXTERIOR	52
DG3 03-B ESTRUCTURA FUSTA		
03-B-F01	PLANTA PRIMERA	56
03-B-F02	PLANTA COBERTA	57
03-B-F03	PLANTA BAIXA	58
03-B-F04	PLANTA BAIXA	59
03-B-F05	DETALL A	60
03-B-F06	DETALL A	61
03-B-F07	DETALL B	62
03-B-F08	DETALL B	63
03-B-F09	DETALL C	64
03-B-F10	DETALL C	65
03-B-F11	DETALL D	66
03-B-F12	DETALL E	67
03-B-F13	DETALL F	68
03-B-F14	DETALLS	69
03-B-F15	DETALLS	70
03-B-F16	DIAGONAL	71
03-B-F17	JUNTA	72
DG 4 - SISTEMES CONSTRUCTIUS		
DG4 04-A CATÀLEG		
04-A-F01	CATÀLEG CONSTRUCTIU	73
DG4 05-B IDENTIFICACIÓ		
04-B-F01	IDENTIFICACIÓ PLANTA BAIXA	74
04-B-F02	IDENTIFICACIÓ PLANTA PRIMERA	75
DG4 05-C PLANILLES		
04-C-F01	PLANILLES - FUSTERIES EXTERIORS	76
04-C-F02	PLANILLES - MURS CORTINA	77
04-C-F03	FUSTERIES EXTERIORS	78
04-C-F04	MURS CORTINA	79
04-C-F05	DETALL FUSTERIA FAÇANA TERRA	80
04-C-F06	DETALL FUSTERIA FAÇANA FUSTA	81
04-C-F07	DETALL MUR CORTINA	82
DG4 05-D DETALLS		
04-D-F01	SECCIÓ A	83
04-D-F02	SECCIÓ A - DETALL	84
04-D-F03	SECCIÓ A - DETALL	85
04-D-F04	SECCIÓ A - DETALL	86
04-D-F05	SECCIÓ A'	87
04-D-F06	SECCIÓ A' - DETALL	88
04-D-F07	SECCIÓ A' - DETALL	89
04-D-F08	SECCIÓ B	90
04-D-F09	SECCIÓ B - DETALL	90
04-D-F10	SECCIÓ B - DETALL	90

		N°
04-D-F11	SECCIÓ B - DETALL	90
DG 5 - INTERIORISME		
DG5 05-A CATÀLEG		
05-A-F01	CATÁLOGO DE SISTEMA - COMPARTIMENTACIÓ	91
05-A-F02	CATÁLOGO DE SISTEMA - ACABATS	92
05-A-F03	CATÁLOGO DE SISTEMA - CARPINTERÍA	93
DG5 05-B IDENTIFICACIÓ		
05-B-F01	COMPARTIMENTACIÓ - P. BAIXA	94
05-B-F02	COMPARTIMENTACIÓ - P. PRIMERA	95
05-B-F03	FUSTERIA I ELEMENTS DE PROTECCIÓ - P. BAIXA	96
05-B-F04	FUSTERIA I ELEMENTS DE PROTECCIÓ - P. PRIMERA	97
05-B-F05	ACABATS - P. BAIXA	98
05-B-F06	ACABATS - P. PRIMERA	99
DG5 05-C PLANILLES		
05-C-F01	PLANILLES - FUSTERIA INTERIOR 1	100
05-C-F02	PLANILLES - FUSTERIA INTERIOR 2	101
05-C-F03	PLANILLES - FUSTERIA INTERIOR 3	102
05-C-F04	PLANILLES - FUSTERIA INTERIOR 4	103
05-C-F05	PLANILLES - ELEMENTS DE PROTECCIÓ Y SERRALLERÍA 1	104
DG5 05-D DETALLS		
05-D-F01	DETALLES FUSTERIA INTERIOR 1	105
05-D-F02	DETALLES FUSTERIA INTERIOR 2	106
05-D-F03	DETALLES FUSTERIA INTERIOR 3	107
05-D-F04	DETALLES FUSTERIA INTERIOR 4	108
05-D-F05	DETALLES FUSTERIA INTERIOR 5	109
05-D-F06	DETALLES FUSTERIA INTERIOR 6	110
05-D-F07	DETALLES FUSTERIA INTERIOR 7	111
DG5 05-E RECINTES ESPECÍFICS		
05-E-F00	ZONAS COMUNES PB	112
05-E-F01	PB - R.E. 1	113
05-E-F02	PB - R.E. 2	114
05-E-F03	PB - R.E. 3	115
05-E-F04	PB - R.E. 4	116
05-E-F05	PB - R.E. 5	117
05-E-F06	PB - R.E. 6	118
05-E-F07	ZONAS COMUNES P1	119
05-E-F08	PB - R.E. 7	120
05-E-F09	PB - R.E. 8	121
05-E-F10	PB - R.E. 9	122
05-E-F11	PB - R.E. 10	123
05-E-F12	PB - R.E. 11	124
05-E-F13	PB - R.E. 12	125
DG5 05-F MOBILIARI		
05-F-F01	MOBILIARI VESTÍBUL MOSTRADOR 1	126
05-F-F02	MOBILIARI VESTÍBUL MOSTRADOR 2	127
DG 6 - INSTAL·LACIÓ		
DG6 06-A ELECTRICITAT		
06-A-F01	ELECTRICITAT PLANTA BAIXA	128
06-A-F02	ELECTRICITAT PLANTA PRIMERA	129
06-A-F03	TELECO - ESQUEMA	130
06-A-F04	UNIFILAR - ESQUEMA 1	131
06-A-F05	UNIFILAR - ESQUEMA 2	132
06-A-F06	UNIFILAR - ESQUEMA 3	133
06-A-F07	UNIFILAR - ESQUEMA PARALLAMPS	134
DG6 06-B SANEJAMENT - FONTANERIA		
06-B-F01	SAN - PLANTA BAIXA	135
06-B-F02	SAN - PLANTA PRIMERA	136
06-B-F03	SAN - PLANTA COBERTA	137
06-B-F04	FON - PLANTA BAIXA	138
06-B-F05	FON - PLANTA PRIMERA	139
DG6 06-C CLIMA - VENTILACIÓ		
06-C-F01	CLIMA - VEN - PLANTA BAIXA	140
06-C-F02	CLIMA - VEN - PLANTA PRIMERA	141
06-C-F03	CLIMA - VEN - PLANTA COBERTA	142
DG 7 - REPLANTEIG		
DG7 07-A REPLANTEIG ESTRUCTURES		
07-A-F01	SOSTRE P. BAIXA	143
07-A-F02	SOSTRE P. PRIMERA	144
DG7 07-B REPLANTEIG ARQUITECTURA		
07-B-F01	P. BAIXA	145
07-B-F02	P. PRIMERA	146

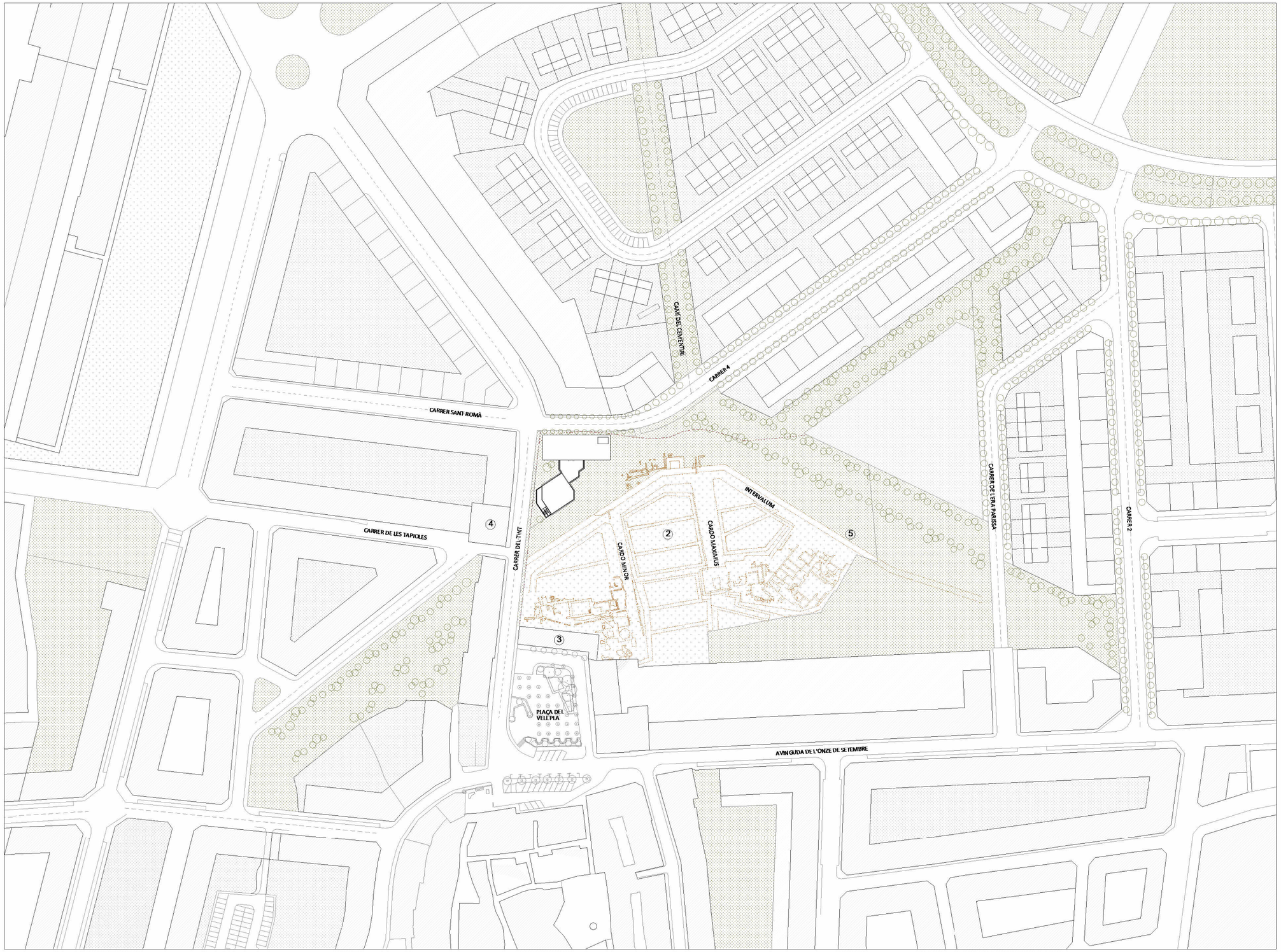

LLEGENDA

1. **Nou Museu Eduard Camps**
2. **Àrea Arqueològica**
3. **Edifici La Fassina (BCIL)**
4. **Escorxador Municipal (BCIL)**
5. **Muralla Romana**

A1 E: 1/1000
A3 E: 1/2000

0 20 40 m

MUSEU EDUARD CAMPS Carrer del Tint núm 2, 25210, Guissona	AV62 Arquitectos Calderon-Folch Studio Projecte lesso, UTE
ARQUITECTES Pilar Calderón / Marc Folch / Toño Foraster PROMOTOR Ajuntament de Guissona	
DEFINICIÓ URBANÍSTICA I DE IMPLANTACIÓ ORDENACIÓ	PROJECTE EXECUTIU FASE 2
00-A-F01	**PE** Octubre 2025

CAMÍ DEL CEMENTIRI

CARRER 4

CARRER SANT ROMÀ

CARRER DE L'ERA PARISSA

INTERVALUM

CARDO MAXIMUS

CARDO MINOR

CARRER DEL TINT

CARRER DE LES TAPIOLES

A B

PLAÇA DEL VELL PLA

AVINGUDA DE L'ONZE DE SETEMBRE

1

2

3

4

5

LLEGENDA

1 Nou Museu Eduard Camps

2 Àrea Arqueològica

3 Edifici La Fassina (BCIL)

4 Escorxador Municipal (BCIL)

5 Muralla Romana

Cadastral - Parcel·les A i B

A1 E: 1/500
A3 E: 1/1000

0 10 20 m

MUSEU EDUARD CAMPS Carrer del Tint núm 2, 25210, Guissona	AV62 Arquitectos Calderon-Folch Studio Projecte lesso, UTE
ARQUITECTES Pilar Calderón / Marc Folch / Toño Foraster PROMOTOR Ajuntament de Guissona	
DEFINICIÓ URBANÍSTICA I DE IMPLANTACIÓ EMPLAÇAMENT	PROJECTE EXECUTIU FASE 2
00-A-F02	**PE** Octubre 2025

AVINGUDA DE PONTS

CARRER SANT ROMÀ

CARRER DEL TINT

10.23

11.70

1.73

LLEGENDA

1. Parada Bus
2. Plaça accés edifici
3. Accés Museu
4. Espai càrrega/descàrrega - Parada Bus
5. Tanca perimetral
6. Accés material/Arqueologia
7. Muralla Romana

Límit àrea d'intervenció

A1 E: 1/250
A3 E: 1/500

0 5 10 m

MUSEU EDUARD CAMPS Carrer del Tint núm 2, 25210, Guissona	AV62 Arquitectos Calderon-Folch Studio Projecte lesso, UTE
ARQUITECTES Pilar Calderón / Marc Folch / Toño Foraster PROMOTOR Ajuntament de Guissona	
DEFINICIÓ URBANÍSTICA I DE IMPLANTACIÓ EMPLAÇAMENT ESTAT ACTUAL	PROJECTE EXECUTIU FASE 2
00-A-F03	**PE** Octubre 2025

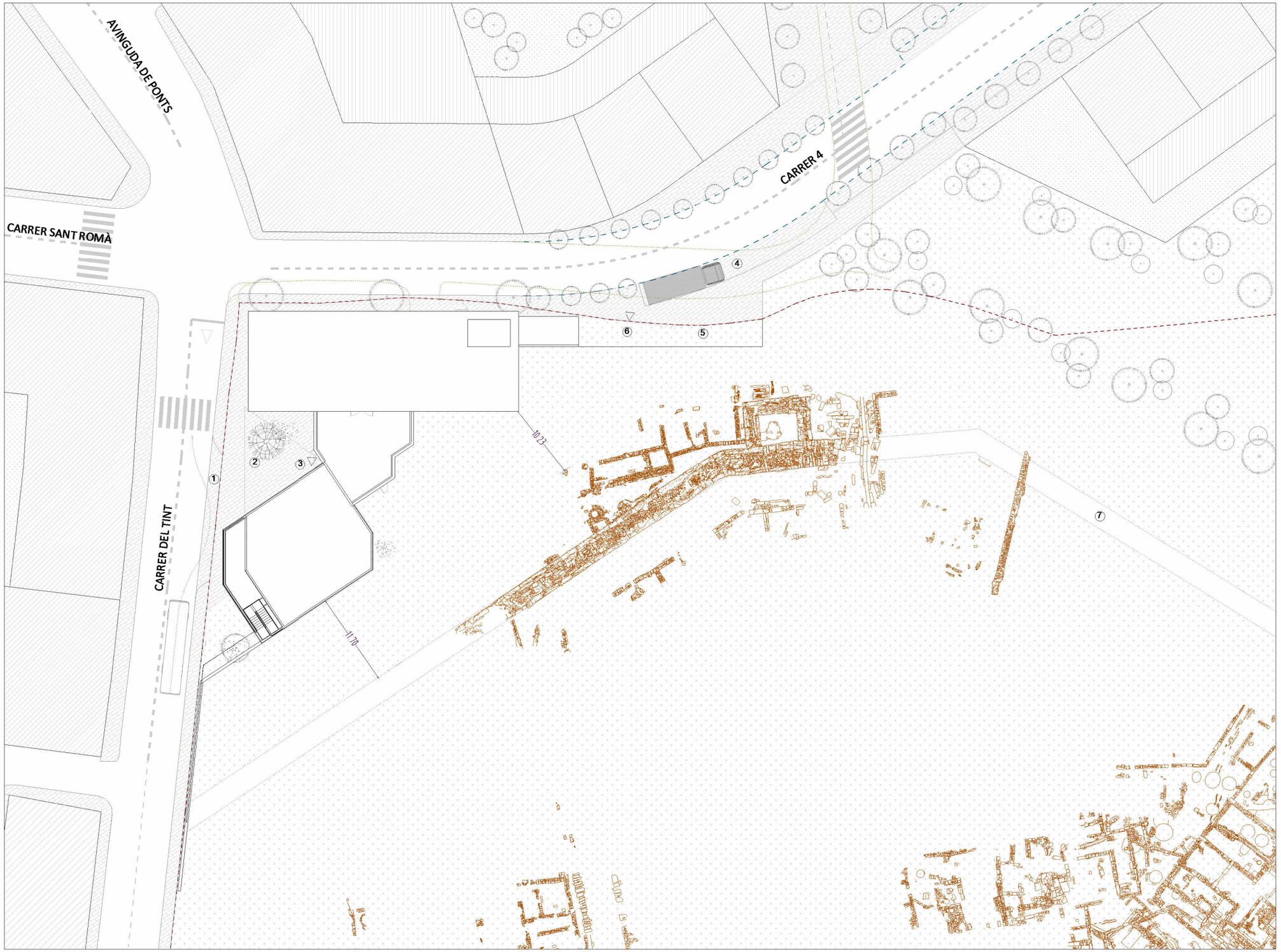

LLEGENDA

1. Parada Bus
2. Plaça accés edifici
3. Accés Museu
4. Espai càrrega/descàrrega - Parada Bus
5. Tanca perimetral
6. Accés material/Arqueologia
7. Muralla Romana

- Límit àrea d'intervenció
- POUM
- Estat actual

A1 E: 1/250
A3 E: 1/500

0 5 10 m

MUSEU EDUARD CAMPS Carrer del Tint núm 2, 25210, Guissona	AV62 Arquitectos Calderon-Folch Studio Projecte lesso, UTE
ARQUITECTES Pilar Calderón / Marc Folch / Toño Foraster PROMOTOR Ajuntament de Guissona	
DEFINICIÓ URBANÍSTICA I DE IMPLANTACIÓ EMPLAÇAMENT POUM	PROJECTE EXECUTIU FASE 2
00-A-F04	**PE** Octubre 2025

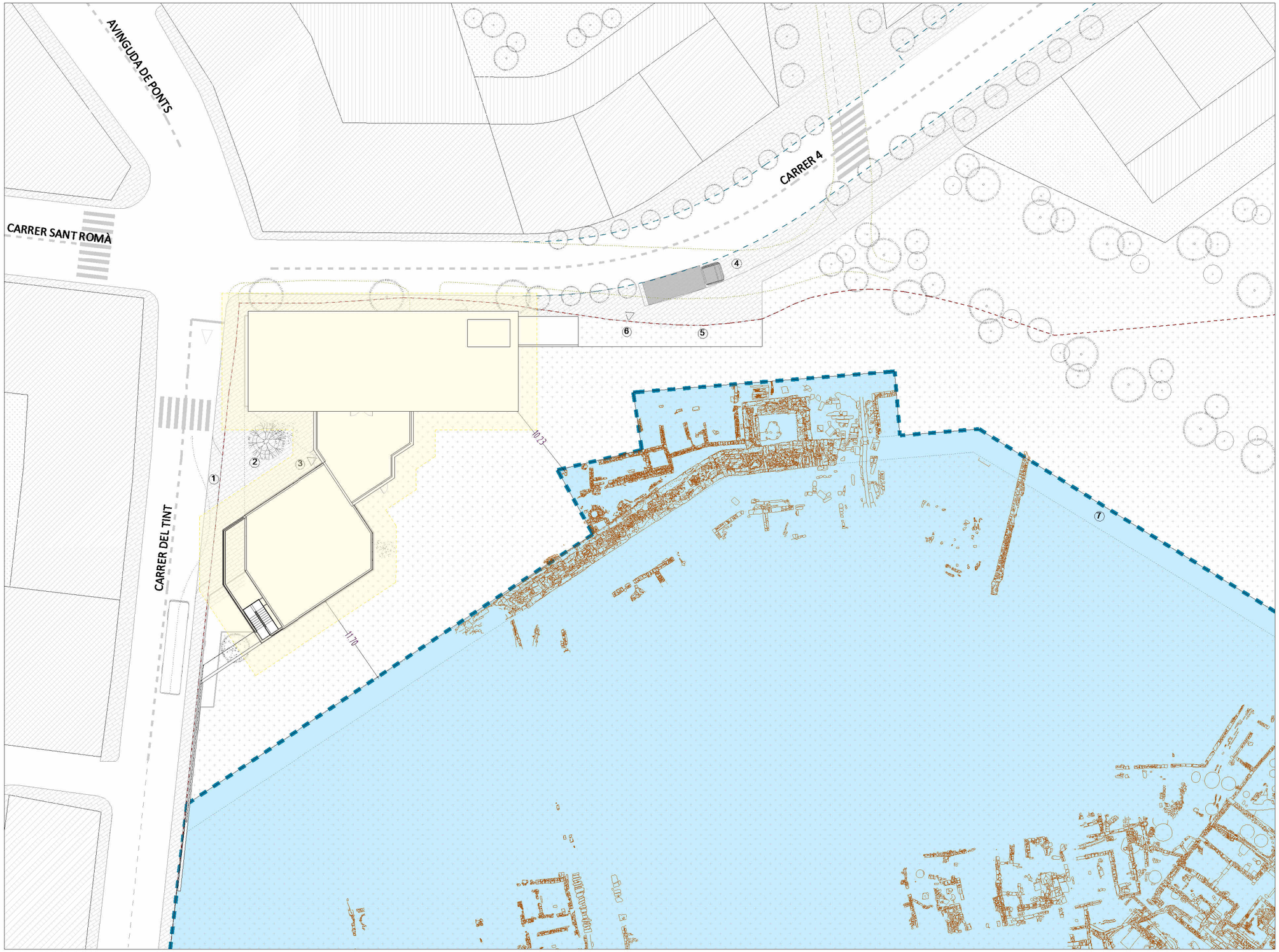

LLEGENDA

1. Parada Bus
2. Plaça accés edifici
3. Accés Museu
4. Espai càrrega/descàrrega - Parada Bus
5. Tanca perimetral
6. Accés material/Arqueologia
7. Muralla Romana

- Límit àrea d'intervenció
- POUM
- Estat actual
- Límit Catàleg Béns Protegits: Jaciments Nucli Urbà (POUM)
- Elements de protecció

A1 E: 1/250
A3 E: 1/500

0 5 10 m

MUSEU EDUARD CAMPS Carrer del Tint núm 2, 25210, Guissona	AV62 Arquitectos Calderon-Folch Studio Projecte lesso, UTE
ARQUITECTES Pilar Calderón / Marc Folch / Toño Foraster PROMOTOR Ajuntament de Guissona	
DEFINICIÓ URBANÍSTICA I DE IMPLANTACIÓ EMPLAÇAMENT PATRIMÒNI	PROJECTE EXECUTIU FASE 2
00-A-F05	**PE** Octubre 2025



LLEGENDA

- Límit àrea d'intervenció
- POUM
- Estat actual

A1 E: 1/250
A3 E: 1/500

0 5 10 m

MUSEU EDUARD CAMPS Carrer del Tint núm 2, 25210, Guissona	AV62 Arquitectos Calderon-Folch Studio Projecte lesso, UTE
ARQUITECTES Pilar Calderón / Marc Folch / Toño Foraster PROMOTOR Ajuntament de Guissona	
DEFINICIÓ URBANÍSTICA I DE IMPLANTACIÓ TOPOGRÀFIC	PROJECTE EXECUTIU FASE 2
00-B-F01	**PE** Octubre 2025

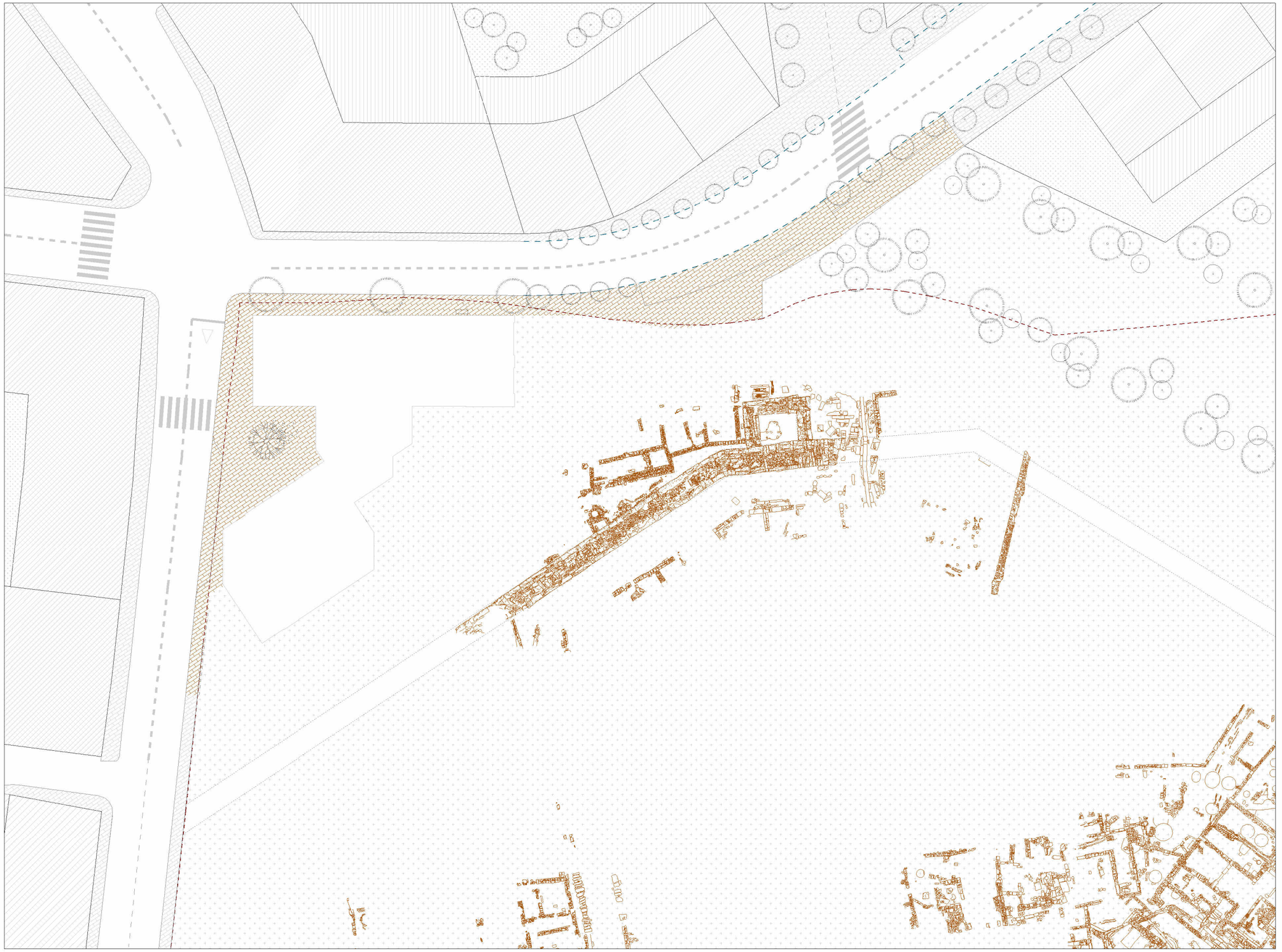

LLEGENDA

- Límit àrea d'intervenció
- POUM
- Nova urbanització

A1 E: 1/250
A3 E: 1/500

0 5 10 m

MUSEU EDUARD CAMPS Carrer del Tint núm 2, 25210, Guissona	AV62 Arquitectos Calderon-Folch Studio Projecte lesso, UTE
ARQUITECTES Pilar Calderón / Marc Folch / Toño Foraster PROMOTOR Ajuntament de Guissona	
DEFINICIÓ URBANÍSTICA I DE IMPLANTACIÓ URBANITZACIÓ	PROJECTE EXECUTIU FASE 2
00-B-F02	**PE** Octubre 2025

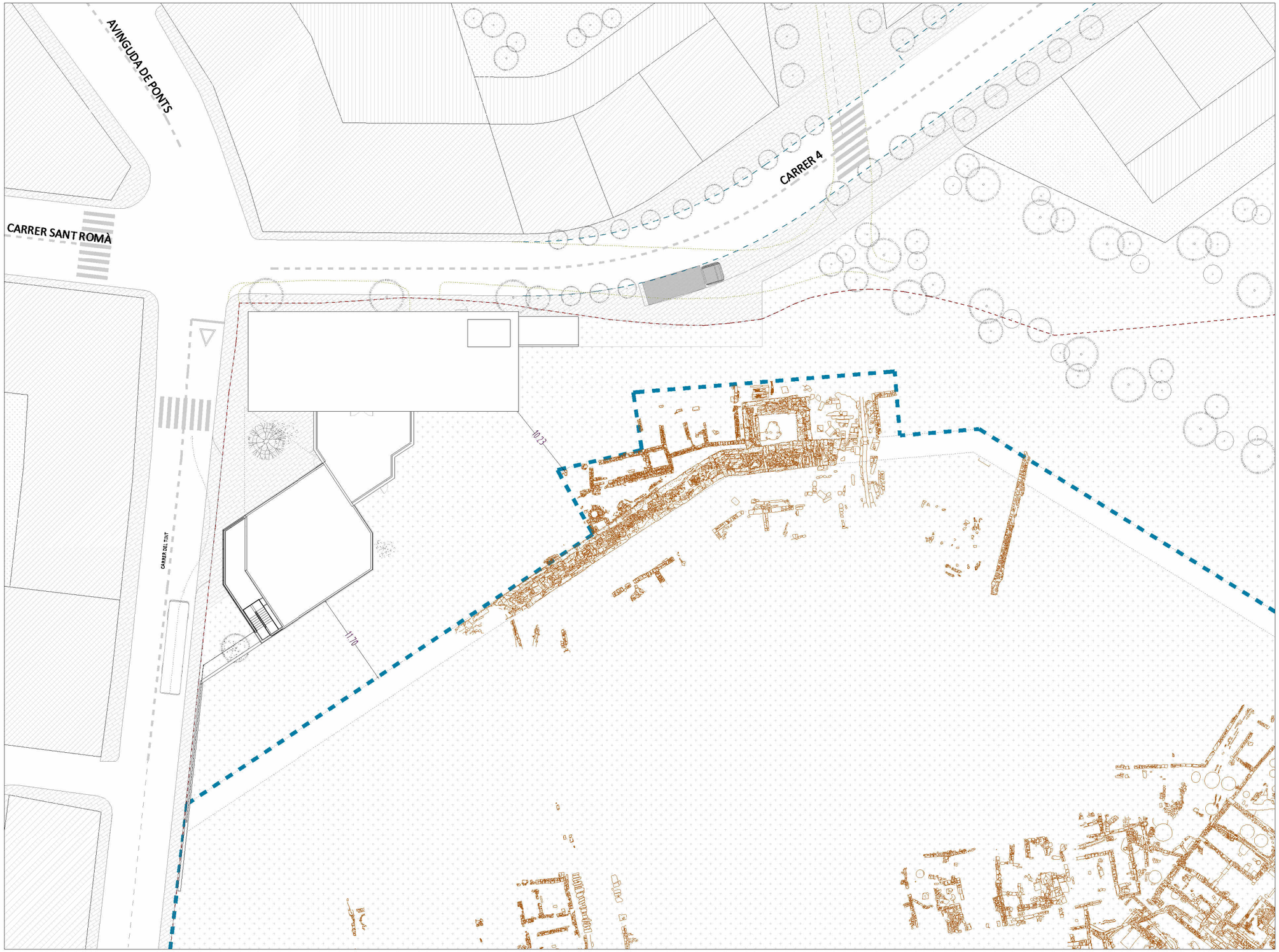

CONDICIONS URBANÍSTIQUES

Clau V1

Art 92 POUM. - Tanques
2.Alçada max espai públic 1,80m. Material massís (pedra autoctona) fins a 0,80 per damunt de la vorera I s'acabarà amb reixes, tela metàl·lica o preferentement amb vegetació d'arbust
viu
Art. 112 POUM.
3. Condicions d'ús
b) Ocupació màxima edifici: 5% de la Superficie del Parc
Sup. Parc = 23.213,26 m2
5% Sup. parc = 1160,66 m2
Sup. Projecte = 1159,79 m2
c)Serveis públics al subsol si es garanteix l'enjardinament de la superficie no ocupada en planta
paixa
Art 168 POUM. - Sector sòl urbanitzable delimitat núm 1, SUD-1
i) *Preservació de les restes arqueológiques del BCIN*

Art 215 POUM.- Catàleg béns protegits
Plànol 0.4b - Recinte BCNI-N1

Art 219 POUM. - Jaciments arqueològics
1. Condicions de protección
En els jaciments arqueològics s'assenyala un àmbit de protección de 50 metres al voltant de la zona assenyalada en els plánols generals i en els de les fitxes del catàleg

LLEGENDA

- Límit àrea d'intervenció
- POUM
- Estat actual
- Límit Catàleg Béns Protegits: Jaciments Nucli Urbà (POUM)

A1 E: 1/250
A3 E: 1/500

0 5 10 m

MUSEU EDUARD CAMPS Carrer del Tint núm 2, 25210, Guissona	AV62 Arquitectos Calderon-Folch Studio Projecte lesso, UTE
ARQUITECTES Pilar Calderón / Marc Folch / Toño Foraster PROMOTOR Ajuntament de Guissona	
DEFINICIÓ URBANÍSTICA I DE IMPLANTACIÓ CONDICIONS URBANÍSTIQUES	PROJECTE EXECUTIU FASE 2
00-C-F01	**PE** Octubre 2025



SUPERFICIE ÚTIL

Planta Baixa

01	Sala Audiovisual	77.15 m²
02	Banys 1	27.94 m²
03	Distribuidor 1	37.36 m²
04	Vestíbul 1	9.34 m²
05	Escales	15.65 m²
06	Sala exposicions temporals	86.79 m²
07	Mòdul arqueologia	25.16 m²
08	Banys 2	14.50 m²
09	Muntacárregues P. Baixa	17.69 m²
10	Cancel accés	15.69 m²
11	Recepció i botiga	60.99 m²
12	Vestíbul sala exposicions	31.15 m²

Planta Primera

01	Aula didàctica	81.15 m²
02	Banys 1	25.26 m²
03	Sala reuniones 1	45.69 m²
04	Vestíbul 1	3.99 m²
05	Escales	16.29 m²
06	Sala investigació	20.34 m²
07	Sala reuniones 2	0.00 m²
08	Sala restauració	31.71 m²
09	Sala tècnics/arqueòlegs	42.37 m²
10	Muntacárregues P. Primera	15.58 m²
TOT		701.81 m²

MUSEU EDUARD CAMPS
Carrer del Tint núm 2, 25210, Guissona

AV62 Arquitectos
Calderon-Folch Studio
Projecte lesso, UTE

ARQUITECTES Pilar Calderón / Marc Folch / Toño Foraster
PROMOTOR Ajuntament de Guissona

DEFINICIÓ URBANÍSTICA I DE IMPLANTACIÓ
SUPERFICIE ÚTIL PLANTA BAIXA

PROJECTE EXECUTIU
FASE 2

00-D-F01

PE
Octubre 2025



SUPERFICIE ÚTIL

Planta Baixa

01	Sala Audiovisual	77.15 m²
02	Banys 1	27.94 m²
03	Distribuidor 1	37.36 m²
04	Vestíbul 1	9.34 m²
05	Escales	15.65 m²
06	Sala exposicions temporals	86.79 m²
07	Mòdul arqueologia	25.16 m²
08	Banys 2	14.50 m²
09	Muntacárregues P. Baixa	17.69 m²
10	Cancel accés	15.69 m²
11	Recepció i botiga	60.99 m²
12	Vestíbul sala exposicions	31.15 m²

Planta Primera

01	Aula didàctica	81.15 m²
02	Banys 1	25.26 m²
03	Sala reuniones 1	45.69 m²
04	Vestíbul 1	3.99 m²
05	Escales	16.29 m²
06	Sala investigació	20.34 m²
07	Sala reuniones 2	0.00 m²
08	Sala restauració	31.71 m²
09	Sala tècnics/arqueòlegs	42.37 m²
10	Muntacárregues P. Primera	15.58 m²
TOT		701.81 m²

MUSEU EDUARD CAMPS
Carrer del Tint núm 2, 25210, Guissona

AV62 Arquitectos
Calderon-Folch Studio
Projecte lesso, UTE

ARQUITECTES Pilar Calderón / Marc Folch / Toño Foraster
PROMOTOR Ajuntament de Guissona

DEFINICIÓ URBANÍSTICA I DE IMPLANTACIÓ
SUPERFICIE ÚTIL PLANTA PRIMERA

PROJECTE EXECUTIU
FASE 2

00-D-F02

PE
Octubre 2025

SUPERFICIE CONSTRUIDA		
Nombre	Comentarios	Área
P1	Sup. Construida Planta Primera	392.53 m²
PB	Sup. Construida Planta Baixa	503.04 m²
Total general		895.58 m²

PLANTA BAIXA

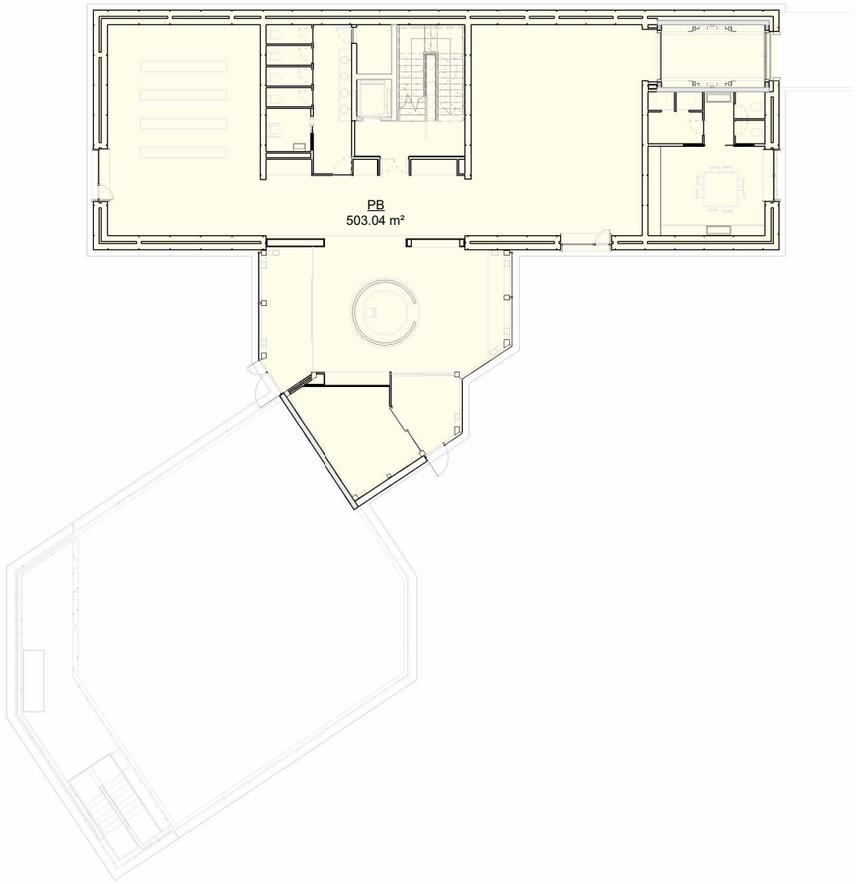

PLANTA PRIMERA

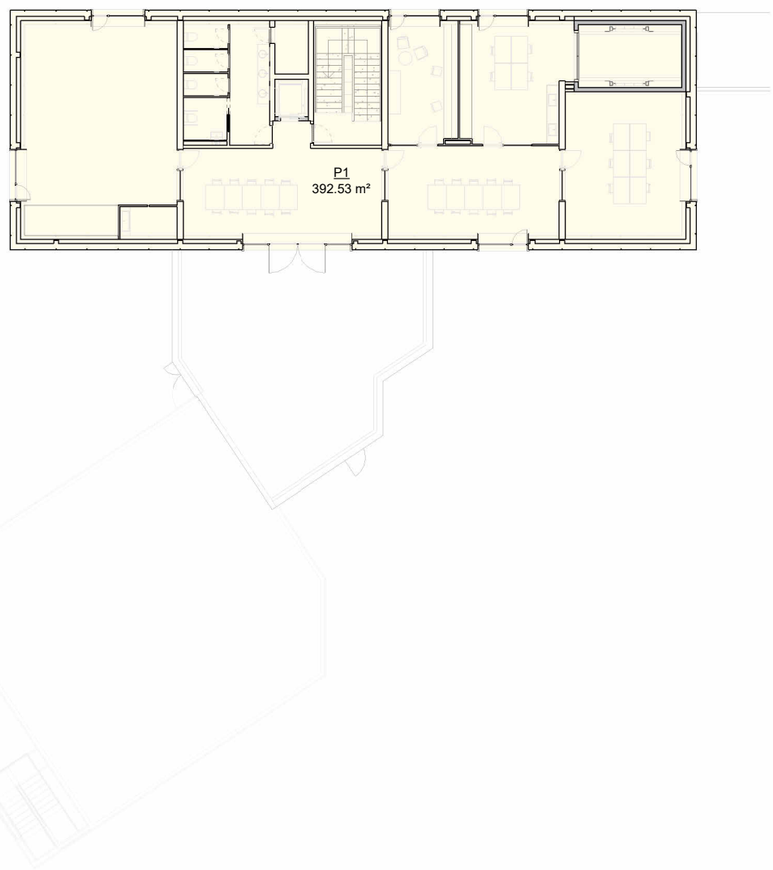

MUSEU EDUARD CAMPS Carrer del Tint núm 2, 25210, Guissona		AV62 Arquitectos Calderon-Folch Studio Projecte lesso, UTE
ARQUITECTES	Pilar Calderón / Marc Folch / Toño Foraster	
PROMOTOR	Ajuntament de Guissona	
DEFINICIÓ URBANÍSTICA I DE IMPLANTACIÓ SUPERFICIE CONSTRUIDA		PROJECTE EXECUTIU FASE 2
00-D-F03		**PE** Octubre 2025

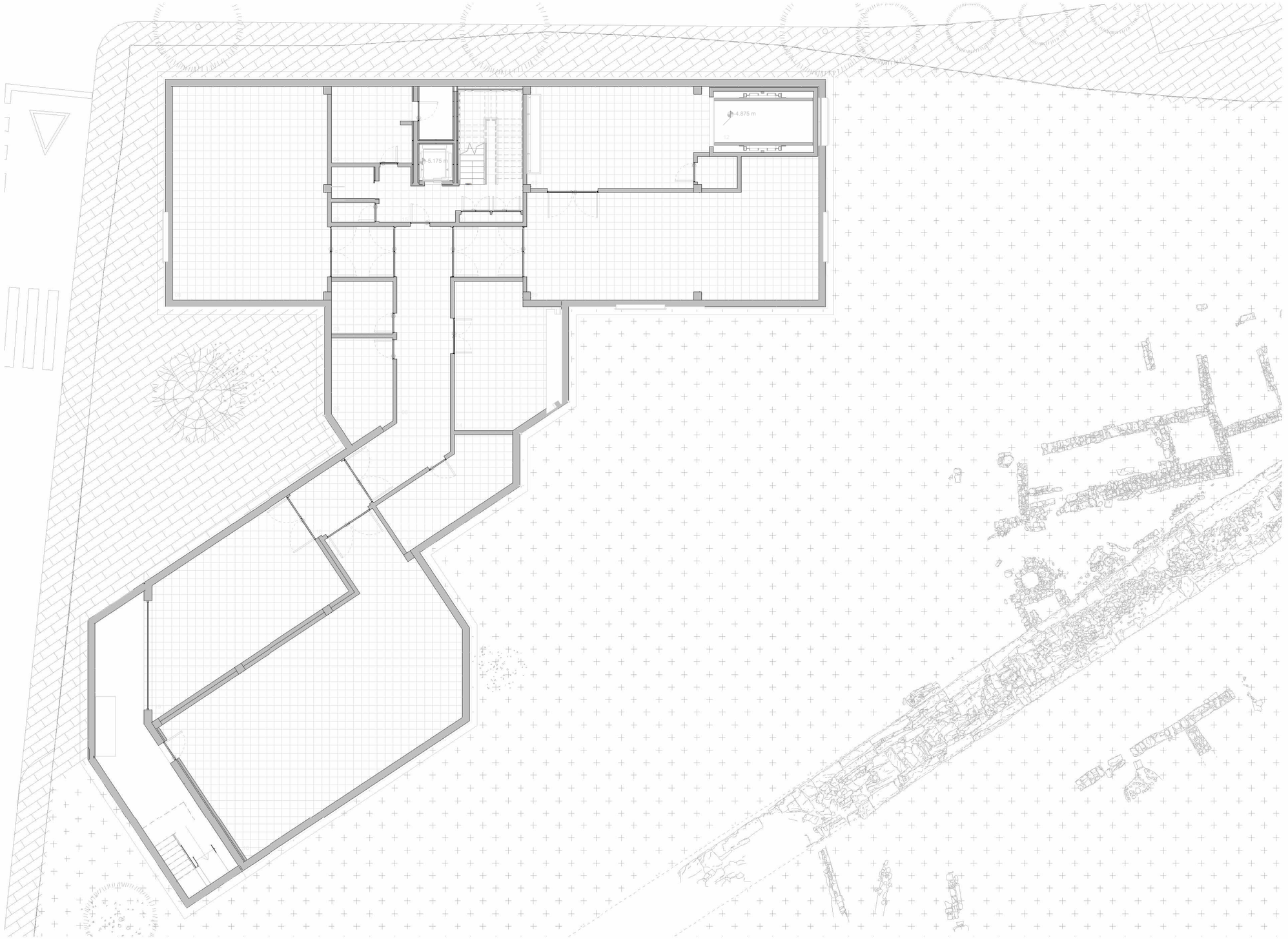

MUSEU EDUARD CAMPS Carrer del Tint núm 2, 25210, Guissona	AV62 Arquitectos Calderon-Folch Studio Projecte lesso, UTE
ARQUITECTES Pilar Calderón / Marc Folch / Toño Foraster PROMOTOR Ajuntament de Guissona	
DEFINICIÓ ARQUITECTÓNICA PLANTA SOTERRANI	PROJECTE EXECUTIU FASE 2
01-A-F01	**PE** Octubre 2025

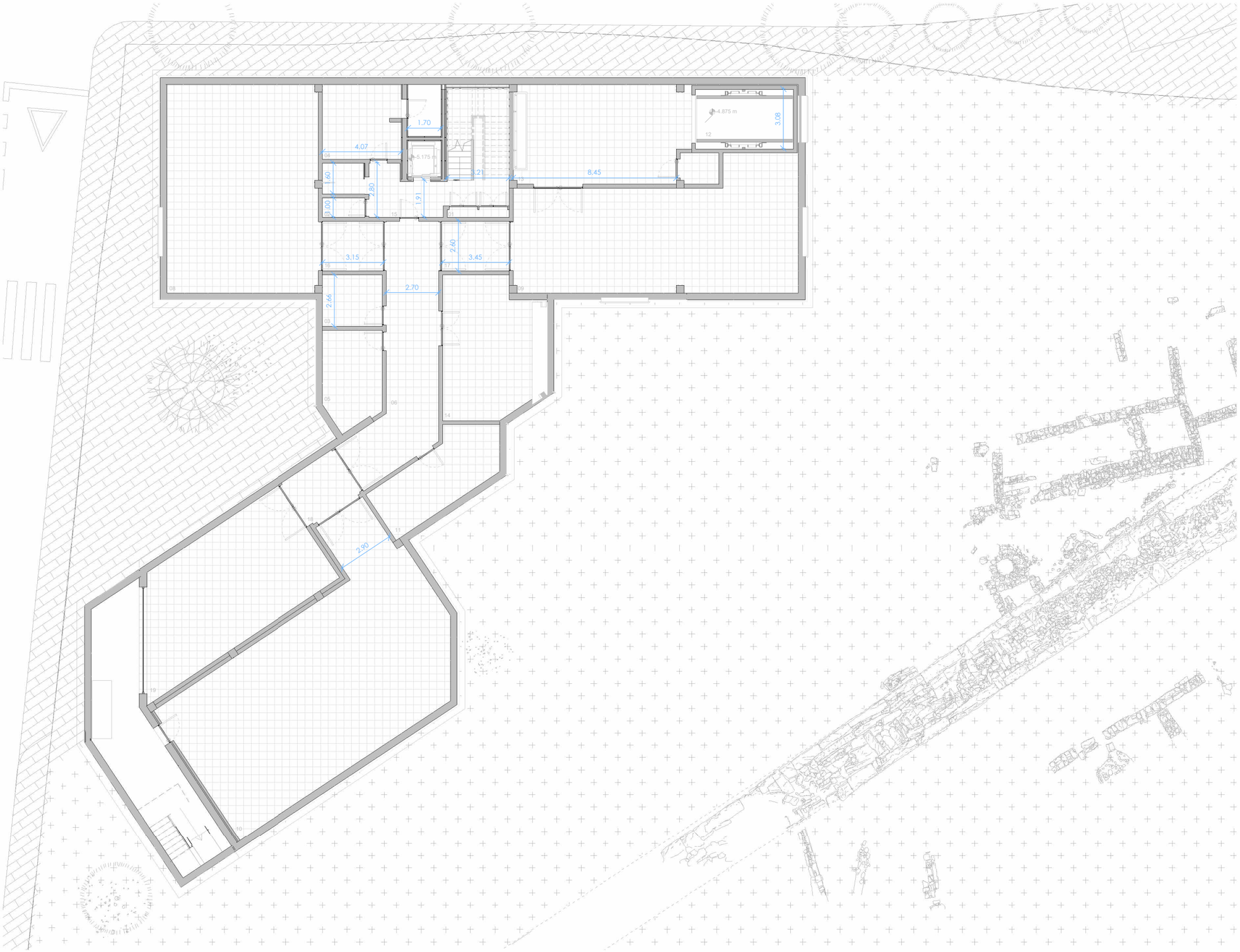

MUSEU EDUARD CAMPS Carrer del Tint núm 2, 25210, Guissona	AV62 Arquitectos Calderon-Folch Studio Projecte lesso, UTE
ARQUITECTES Pilar Calderón / Marc Folch / Toño Foraster PROMOTOR Ajuntament de Guissona	
DEFINICIÓ ARQUITECTÓNICA PLANTA SOTERRANI COTES	PROJECTE EXECUTIU FASE 2
01-A-F02	**PE** Octubre 2025

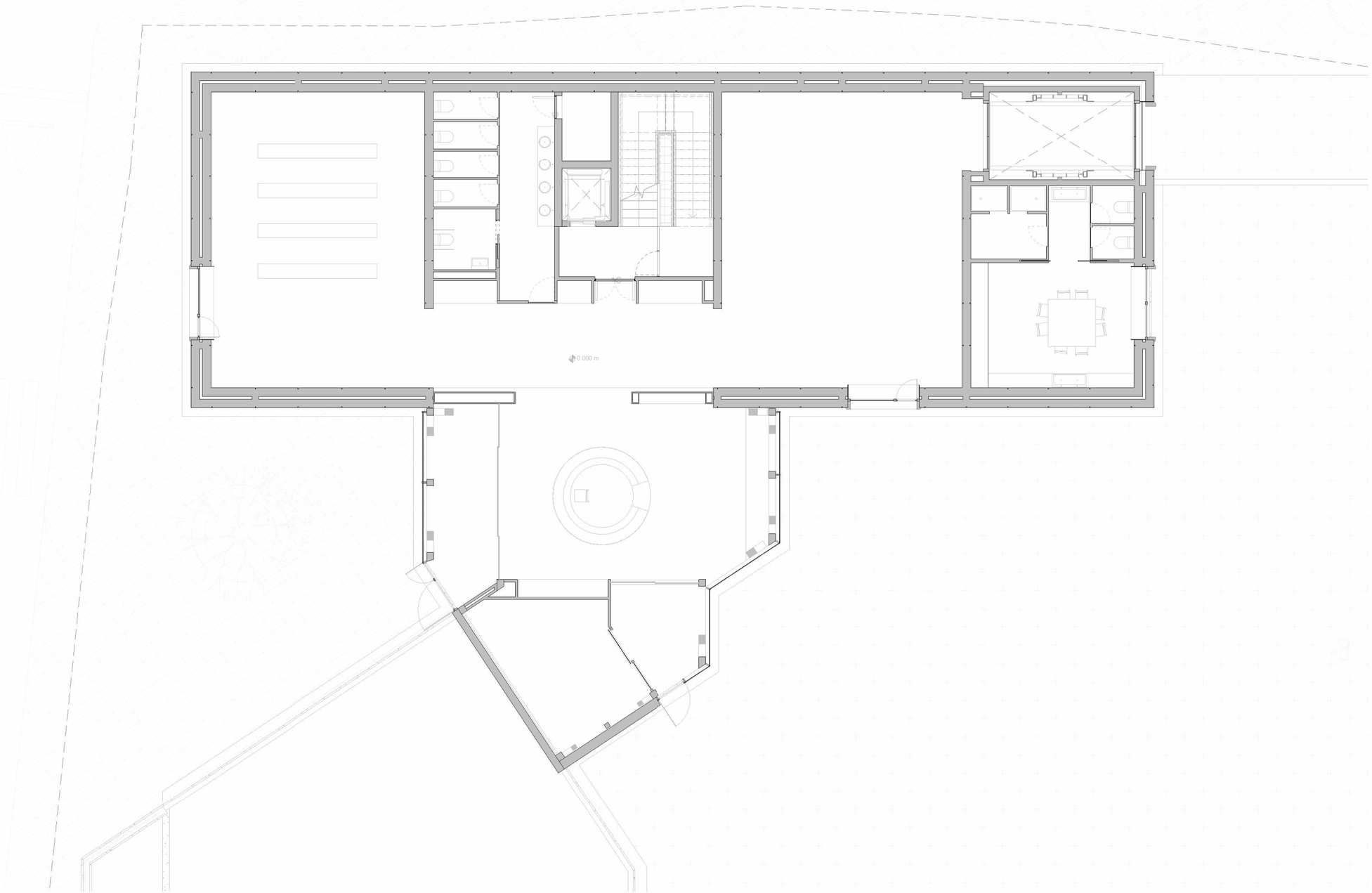

SUPERFICIE ÚTIL

Planta Baixa

01	Sala Audiovisual	77.15 m²
02	Banys 1	27.94 m²
03	Distribuidor 1	37.36 m²
04	Vestíbul 1	9.34 m²
05	Escales	15.65 m²
06	Sala exposicions temporals	86.79 m²
07	Mòdul arqueologia	25.16 m²
08	Banys 2	14.50 m²
09	Muntacárregues P. Baixa	17.69 m²
10	Cancel accés	15.69 m²
11	Recepció i botiga	60.99 m²
12	Vestíbul sala exposicions	31.15 m²

Planta Primera

01	Aula didàctica	81.15 m²
02	Banys 1	25.26 m²
03	Sala reuniones 1	45.69 m²
04	Vestíbul 1	3.99 m²
05	Escales	16.29 m²
06	Sala investigació	20.34 m²
07	Sala reuniones 2	0.00 m²
08	Sala restauració	31.71 m²
09	Sala tècnics/arqueòlegs	42.37 m²
10	Muntacárregues P. Primera	15.58 m²
TOT		701.81 m²

SUPERFICIE CONSTRUIDA

Nombre	Comentarios	Área
P1	Sup. Construida Planta Primera	392.53 m²
PB	Sup. Construida Planta Baixa	503.04 m²
Total general		895.58 m²

MUSEU EDUARD CAMPS
Carrer del Tint núm 2, 25210, Guissona

AV62 Arquitectos
Calderon-Folch Studio
Projecte lesso, UTE

ARQUITECTES Pilar Calderón / Marc Folch / Tofio Foraster
PROMOTOR Ajuntament de Guissona

DEFINICIÓ ARQUITECTÓNICA
PLANTA BAIXA

PROJECTE EXECUTIU
FASE 2

01-A-F03

PE
Octubre 2025

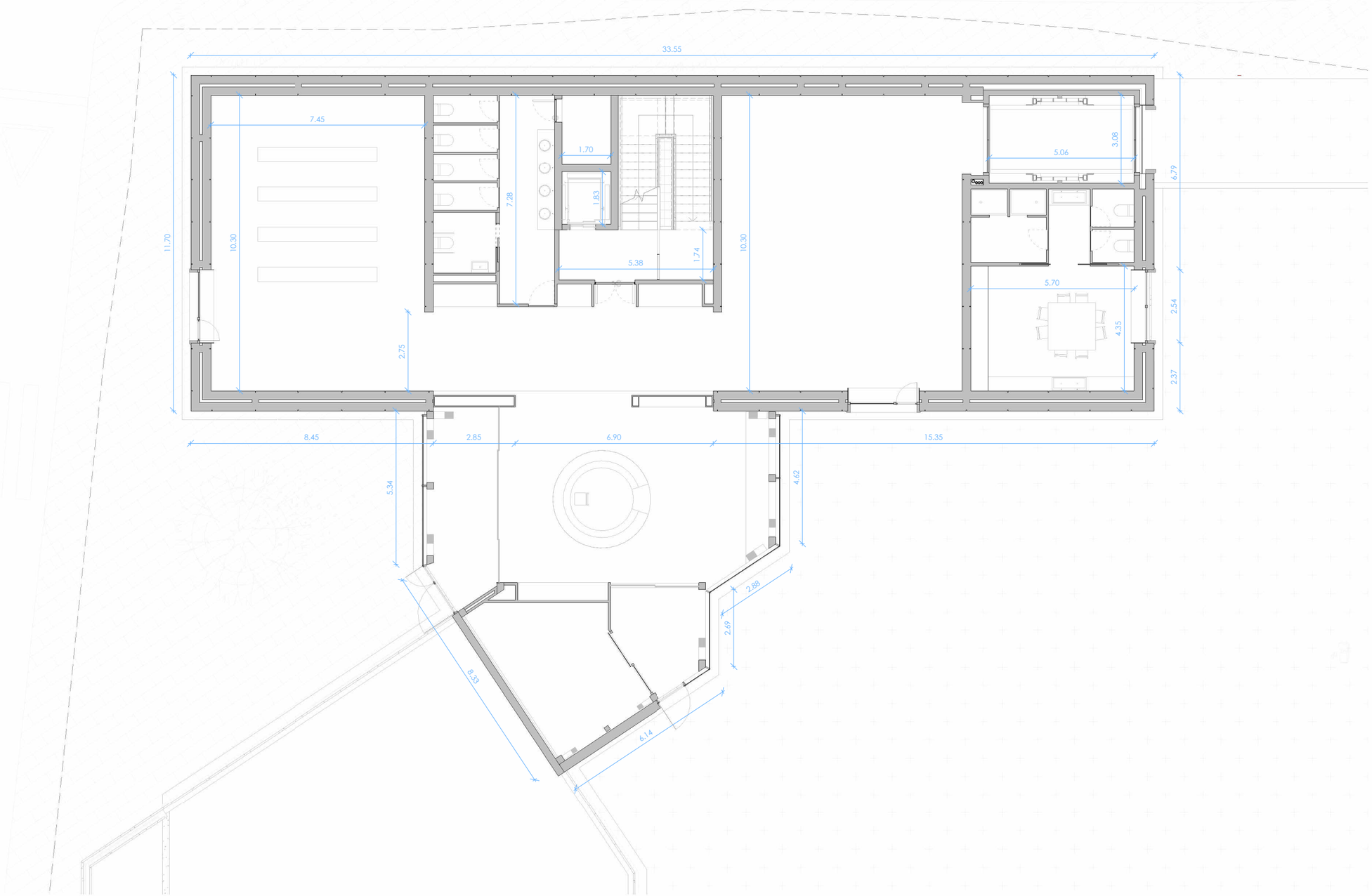

SUPERFICIE ÚTIL

Planta Baixa

01	Sala Audiovisual	77.15 m²
02	Banys 1	27.94 m²
03	Distribuidor 1	37.36 m²
04	Vestíbul 1	9.34 m²
05	Escales	15.65 m²
06	Sala exposicions temporals	86.79 m²
07	Mòdul arqueologia	25.16 m²
08	Banys 2	14.50 m²
09	Muntacárregues P. Baixa	17.69 m²
10	Cancel accés	15.69 m²
11	Recepció i botiga	60.99 m²
12	Vestíbul sala exposicions	31.15 m²

Planta Primera

01	Aula didàctica	81.15 m²
02	Banys 1	25.26 m²
03	Sala reuniones 1	45.69 m²
04	Vestíbul 1	3.99 m²
05	Escales	16.29 m²
06	Sala investigació	20.34 m²
07	Sala reuniones 2	0.00 m²
08	Sala restauració	31.71 m²
09	Sala tècnics/arqueòlegs	42.37 m²
10	Muntacárregues P. Primera	15.58 m²
TOT		701.81 m²

SUPERFICIE CONSTRUIDA

Nombre	Comentarios	Área
P1	Sup. Construida Planta Primera	392.53 m²
PB	Sup. Construida Planta Baixa	503.04 m²
Total general		895.58 m²

MUSEU EDUARD CAMPS
Carrer del Tint núm 2, 25210, Guissona

AV62 Arquitectos
Calderon-Folch Studio
Projecte lesso, UTE

ARQUITECTES Pilar Calderón / Marc Folch / Toño Foraster
PROMOTOR Ajuntament de Guissona

DEFINICIÓ ARQUITECTÓNICA
PLANTA BAIXA COTES

PROJECTE EXECUTIU
FASE 2

01-A-F04

PE
Octubre 2025



SUPERFICIE ÚTIL

Planta Baixa

01	Sala Audiovisual	77.15 m²
02	Banys 1	27.94 m²
03	Distribuidor 1	37.36 m²
04	Vestíbul 1	9.34 m²
05	Escales	15.65 m²
06	Sala exposicions temporals	86.79 m²
07	Mòdul arqueologia	25.16 m²
08	Banys 2	14.50 m²
09	Muntacárregues P. Baixa	17.69 m²
10	Cancel accés	15.69 m²
11	Recepció i botiga	60.99 m²
12	Vestíbul sala exposicions	31.15 m²

Planta Primera

01	Aula didàctica	81.15 m²
02	Banys 1	25.26 m²
03	Sala reuniones 1	45.69 m²
04	Vestíbul 1	3.99 m²
05	Escales	16.29 m²
06	Sala investigació	20.34 m²
07	Sala reuniones 2	0.00 m²
08	Sala restauració	31.71 m²
09	Sala tècnics/arqueòlegs	42.37 m²
10	Muntacárregues P. Primera	15.58 m²
TOT		701.81 m²

SUPERFICIE CONSTRUIDA

Nombre	Comentarios	Área
P1	Sup. Construida Planta Primera	392.53 m²
PB	Sup. Construida Planta Baixa	503.04 m²
Total general		895.58 m²

MUSEU EDUARD CAMPS
Carrer del Tint núm 2, 25210, Guissona

AV62 Arquitectos
Calderon-Folch Studio
Projecte lesso, UTE

ARQUITECTES Pilar Calderón / Marc Folch / Tofio Foraster
PROMOTOR Ajuntament de Guissona

DEFINICIÓ ARQUITECTÓNICA
PLANTA PRIMERA

PROJECTE EXECUTIU
FASE 2

01-A-F05

PE
Octubre 2025

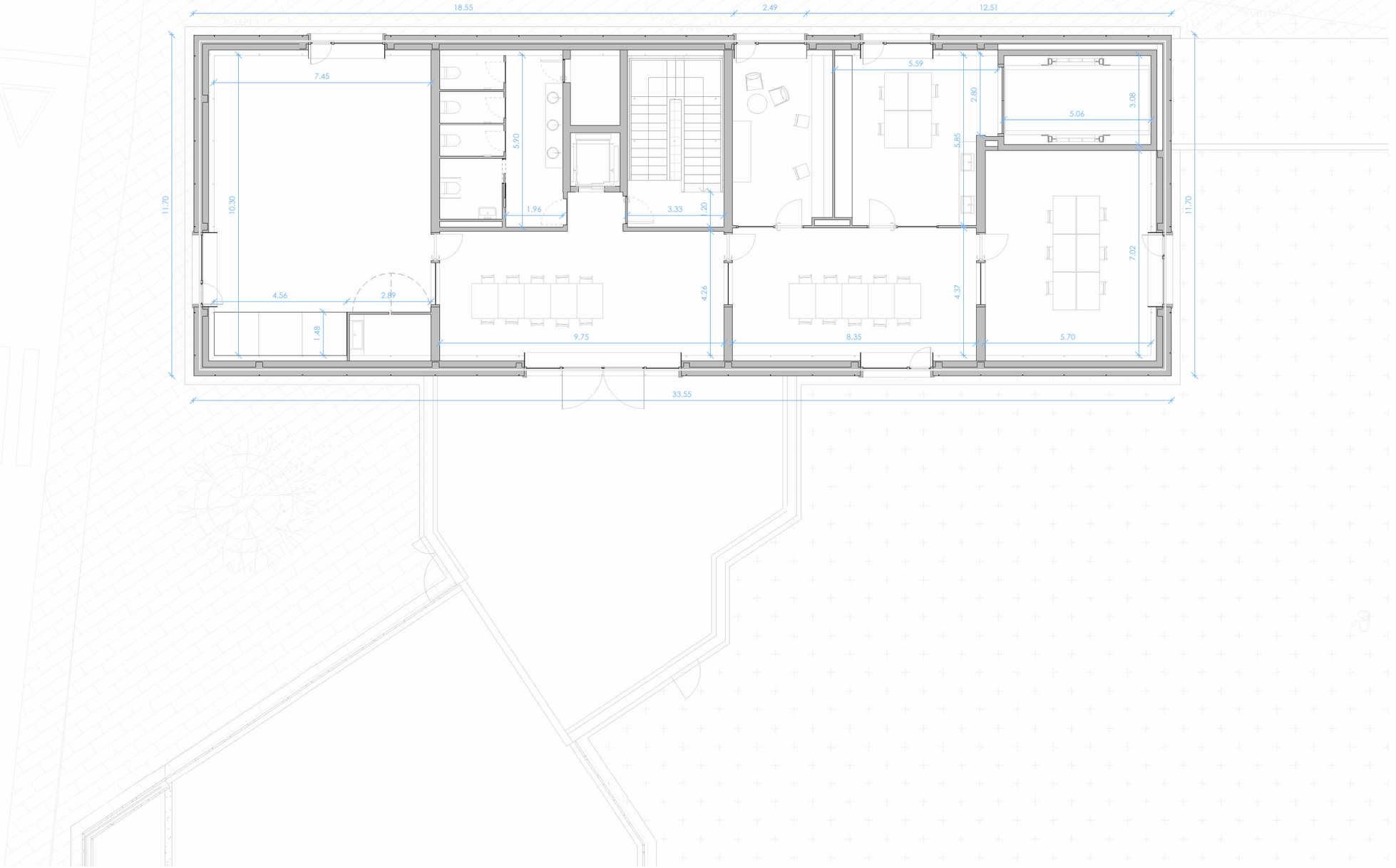

SUPERFICIE ÚTIL

Planta Baixa

01	Sala Audiovisual	77.15 m²
02	Banys 1	27.94 m²
03	Distribuidor 1	37.36 m²
04	Vestíbul 1	9.34 m²
05	Escales	15.65 m²
06	Sala exposicions temporals	86.79 m²
07	Mòdul arqueologia	25.16 m²
08	Banys 2	14.50 m²
09	Muntacárregues P. Baixa	17.69 m²
10	Cancel accés	15.69 m²
11	Recepció i botiga	60.99 m²
12	Vestíbul sala exposicions	31.15 m²

Planta Primera

01	Aula didàctica	81.15 m²
02	Banys 1	25.26 m²
03	Sala reuniones 1	45.69 m²
04	Vestíbul 1	3.99 m²
05	Escales	16.29 m²
06	Sala investigació	20.34 m²
07	Sala reuniones 2	0.00 m²
08	Sala restauració	31.71 m²
09	Sala tècnics/arqueòlegs	42.37 m²
10	Muntacárregues P. Primera	15.58 m²
TOT		701.81 m²

SUPERFICIE CONSTRUIDA

Nombre	Comentarios	Área
P1	Sup. Construida Planta Primera	392.53 m²
PB	Sup. Construida Planta Baixa	503.04 m²
Total general		895.58 m²

MUSEU EDUARD CAMPS
Carrer del Tint núm 2, 25210, Guissona

AV62 Arquitectos
Calderon-Folch Studio
Projecte lesso, UTE

ARQUITECTES Pilar Calderón / Marc Folch / Tofio Foraster
PROMOTOR Ajuntament de Guissona

DEFINICIÓ ARQUITECTÓNICA
PLANTA PRIMERA COTES

PROJECTE EXECUTIU
FASE 2

01-A-F06

PE
Octubre 2025



SUPERFICIE ÚTIL

Planta Baixa

01	Sala Audiovisual	77.15 m²
02	Banys 1	27.94 m²
03	Distribuidor 1	37.36 m²
04	Vestíbul 1	9.34 m²
05	Escales	15.65 m²
06	Sala exposicions temporals	86.79 m²
07	Mòdul arqueologia	25.16 m²
08	Banys 2	14.50 m²
09	Muntacárregues P. Baixa	17.69 m²
10	Cancel accés	15.69 m²
11	Recepció i botiga	60.99 m²
12	Vestíbul sala exposicions	31.15 m²

Planta Primera

01	Aula didàctica	81.15 m²
02	Banys 1	25.26 m²
03	Sala reuniones 1	45.69 m²
04	Vestíbul 1	3.99 m²
05	Escales	16.29 m²
06	Sala investigació	20.34 m²
07	Sala reuniones 2	0.00 m²
08	Sala restauració	31.71 m²
09	Sala tècnics/arqueòlegs	42.37 m²
10	Muntacárregues P. Primera	15.58 m²
TOT		701.81 m²

SUPERFICIE CONSTRUIDA

Nombre	Comentarios	Área
P1	Sup. Construida Planta Primera	392.53 m²
PB	Sup. Construida Planta Baixa	503.04 m²
Total general		895.58 m²

MUSEU EDUARD CAMPS
Carrer del Tint núm 2, 25210, Guissona

AV62 Arquitectos
Calderon-Folch Studio
Projecte lesso, UTE

ARQUITECTES Pilar Calderón / Marc Folch / Tofio Foraster
PROMOTOR Ajuntament de Guissona

DEFINICIÓ ARQUITECTÓNICA
PLANTA COBERTA

PROJECTE EXECUTIU
FASE 2

01-A-F07

PE
Octubre 2025

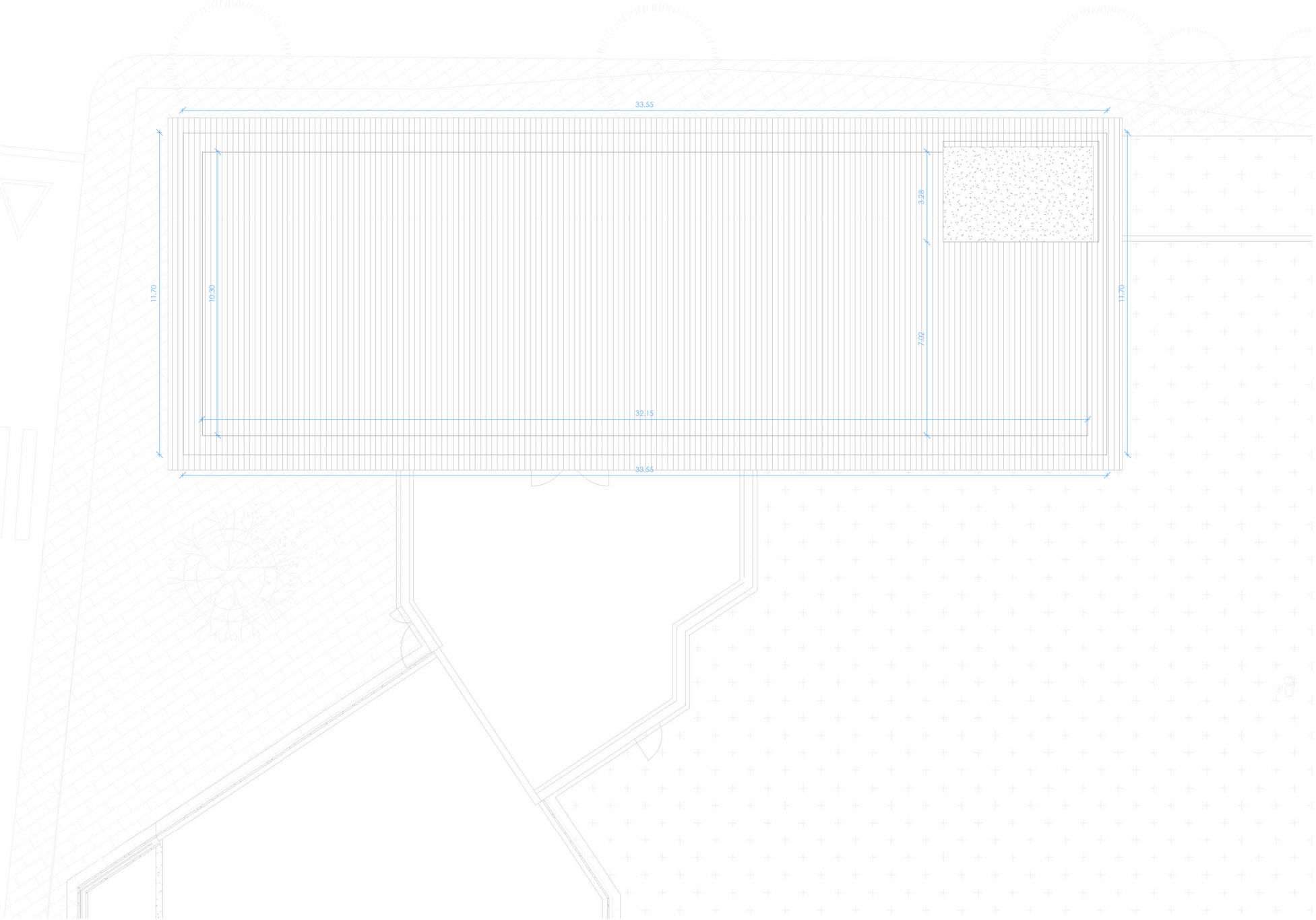

SUPERFICIE ÚTIL

Planta Baixa

01	Sala Audiovisual	77.15 m²
02	Banys 1	27.94 m²
03	Distribuidor 1	37.36 m²
04	Vestíbul 1	9.34 m²
05	Escales	15.65 m²
06	Sala exposicions temporals	86.79 m²
07	Mòdul arqueologia	25.16 m²
08	Banys 2	14.50 m²
09	Muntacárregues P. Baixa	17.69 m²
10	Cancel accés	15.69 m²
11	Recepció i botiga	60.99 m²
12	Vestíbul sala exposicions	31.15 m²

Planta Primera

01	Aula didàctica	81.15 m²
02	Banys 1	25.26 m²
03	Sala reuniones 1	45.69 m²
04	Vestíbul 1	3.99 m²
05	Escales	16.29 m²
06	Sala investigació	20.34 m²
07	Sala reuniones 2	0.00 m²
08	Sala restauració	31.71 m²
09	Sala tècnics/arqueòlegs	42.37 m²
10	Muntacárregues P. Primera	15.58 m²
TOT		701.81 m²

SUPERFICIE CONSTRUIDA

Nombre	Comentarios	Área
P1	Sup. Construida Planta Primera	392.53 m²
PB	Sup. Construida Planta Baixa	503.04 m²
Total general		895.58 m²

MUSEU EDUARD CAMPS
Carrer del Tint núm 2, 25210, Guissona

AV62 Arquitectos
Calderon-Folch Studio
Projecte lesso, UTE

ARQUITECTES Pilar Calderón / Marc Folch / Tofio Foraster
PROMOTOR Ajuntament de Guissona

DEFINICIÓ ARQUITECTÓNICA
PLANTA COBERTA COTES

PROJECTE EXECUTIU
FASE 2

01-A-F08

PE
Octubre 2025

ALÇAT SUD



0 1 2 5

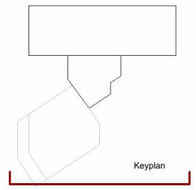

MUSEU EDUARD CAMPS Carrer del Tint núm 2, 25210, Guissona	AV62 Arquitectos Calderon-Folch Studio Projecte lesso, UTE
ARQUITECTES Pilar Calderón / Marc Folch / Toño Foraster PROMOTOR Ajuntament de Guissona	
DEFINICIÓ ARQUITECTÓNICA ALÇAT SUD A3 E: 1/200 A1 E: 1/100	PROJECTE EXECUTIU FASE 2
01-B-F01	**PE** Octubre 2025

ALÇAT OEST

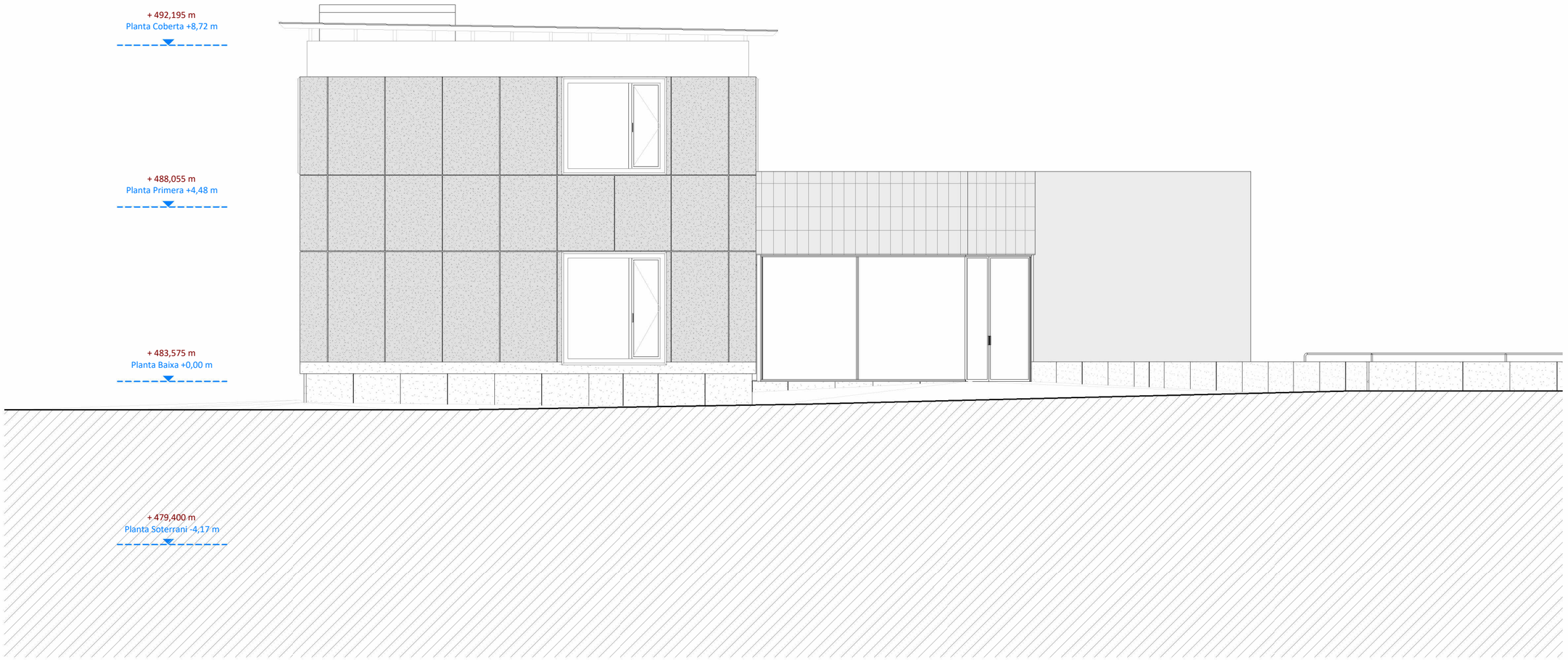

0 1 2 5

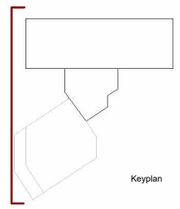

MUSEU EDUARD CAMPS Carrer del Tint núm 2, 25210, Guissona	AV62 Arquitectos Calderon-Folch Studio Projecte lesso, UTE
ARQUITECTES Pilar Calderón / Marc Folch / Toño Foraster PROMOTOR Ajuntament de Guissona	
DEFINICIÓ ARQUITECTÓNICA ALÇAT OEST A3 E: 1/200 A1 E: 1/100	PROJECTE EXECUTIU FASE 2
01-B-F02	**PE** Octubre 2025

ALÇAT EST

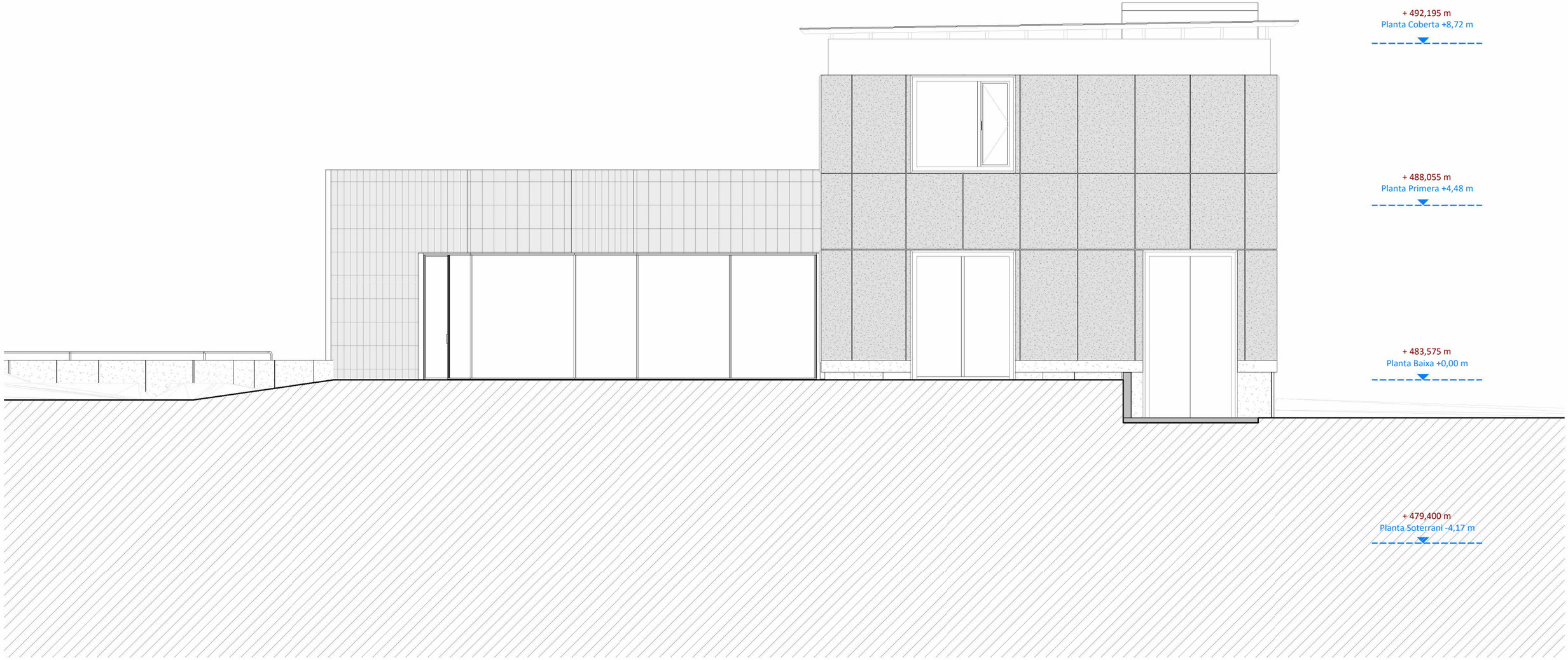

0 1 2 5

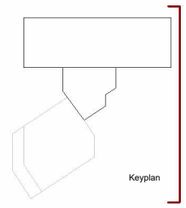

MUSEU EDUARD CAMPS Carrer del Tint núm 2, 25210, Guissona	AV62 Arquitectos Calderon-Folch Studio Projecte lesso, UTE
ARQUITECTES Pilar Calderón / Marc Folch / Toño Foraster PROMOTOR Ajuntament de Guissona	
DEFINICIÓ ARQUITECTÓNICA ALÇAT EST A3 E: 1/200 A1 E: 1/100	PROJECTE EXECUTIU FASE 2
01-B-F03	**PE** Octubre 2025

ALÇAT NORD

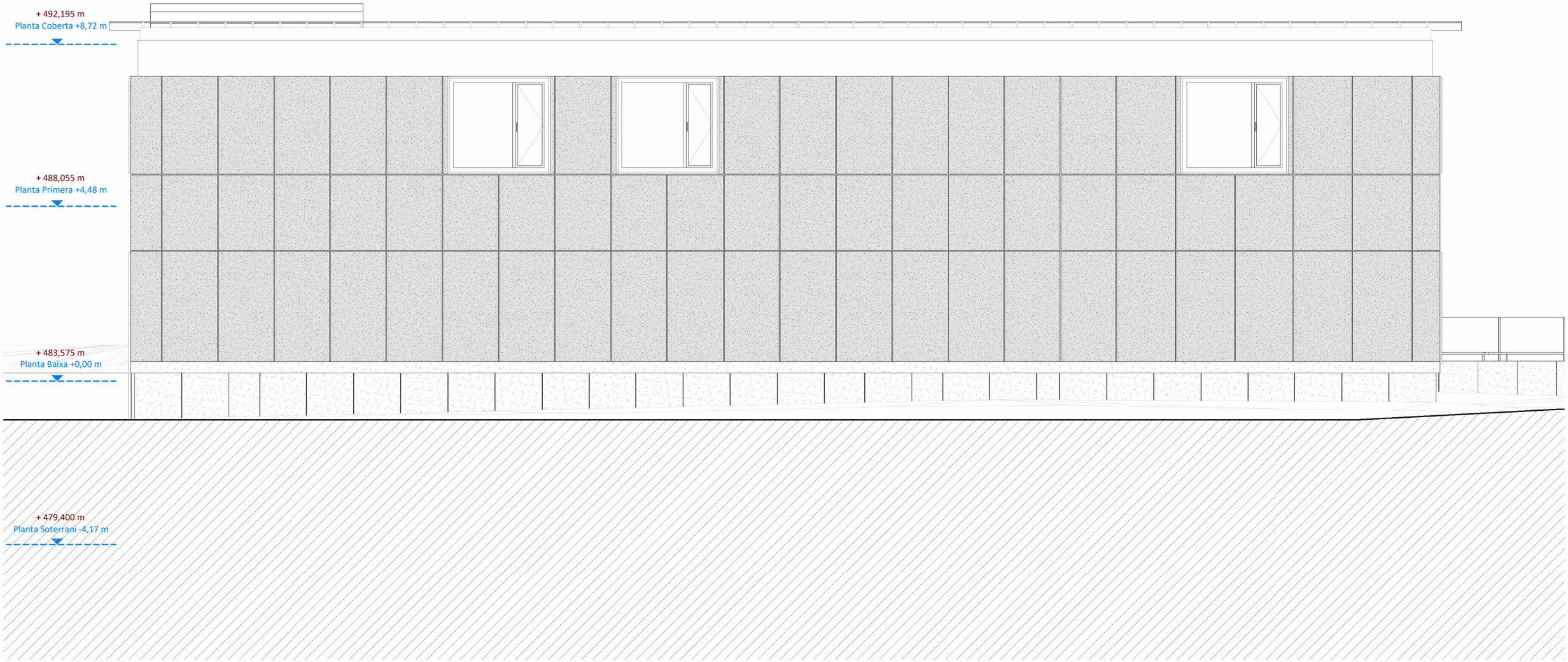

MUSEU EDUARD CAMPS Carrer del Tint núm 2, 25210, Guissona	AV62 Arquitectos Calderon-Folch Studio Projecte lesso, UTE
ARQUITECTES Pilar Calderón / Marc Folch / Toño Foraster PROMOTOR Ajuntament de Guissona	
DEFINICIÓ ARQUITECTÓNICA ALÇAT NORD	PROJECTE EXECUTIU FASE 2
01-B-F04	**PE** Octubre 2025

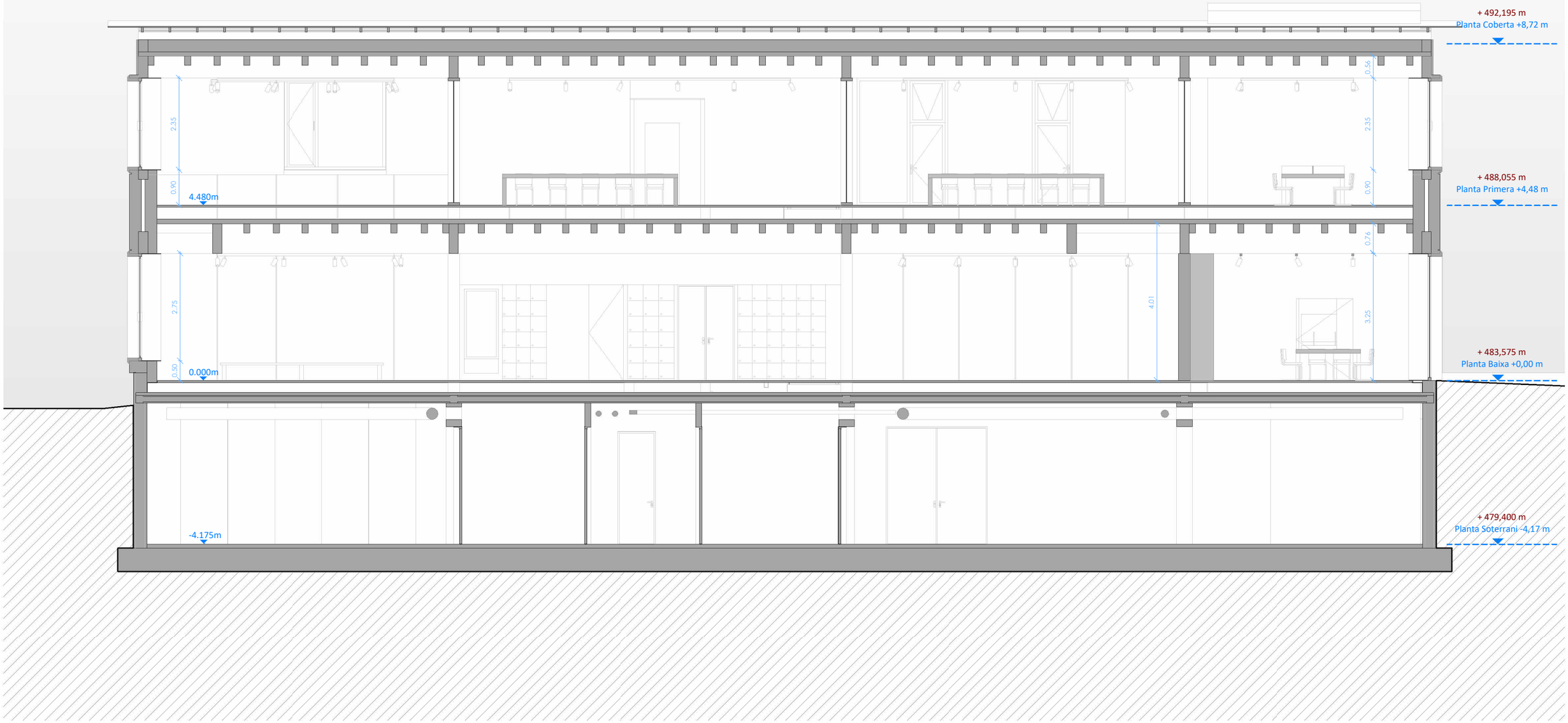

A1 E: 1/50
A3 E: 1/100

0 1 2 m

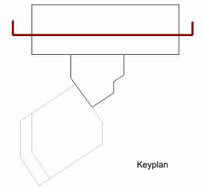

Keyplan

MUSEU EDUARD CAMPS Carrer del Tint núm 2, 25210, Guissona	AV62 Arquitectos Calderon-Folch Studio Projecte lesso, UTE
ARQUITECTES Pilar Calderón / Marc Folch / Toño Foraster PROMOTOR Ajuntament de Guissona	
DEFINICIÓ ARQUITECTÓNICA SECCIÓ A	PROJECTE EXECUTIU FASE 2
01-C-F01	**PE** Octubre 2025



A1 E: 1/50
A3 E: 1/100

0 1 2 m

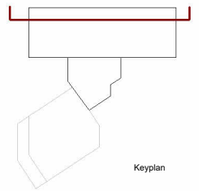

Keyplan

MUSEU EDUARD CAMPS Carrer del Tint núm 2, 25210, Guissona		AV62 Arquitectos Calderon-Folch Studio Projecte lesso, UTE
ARQUITECTES	Pilar Calderón / Marc Folch / Toño Foraster	
PROMOTOR	Ajuntament de Guissona	
DEFINICIÓ ARQUITECTÓNICA SECCIÓ B		PROJECTE EXECUTIU FASE 2
01-C-F02		**PE** Octubre 2025

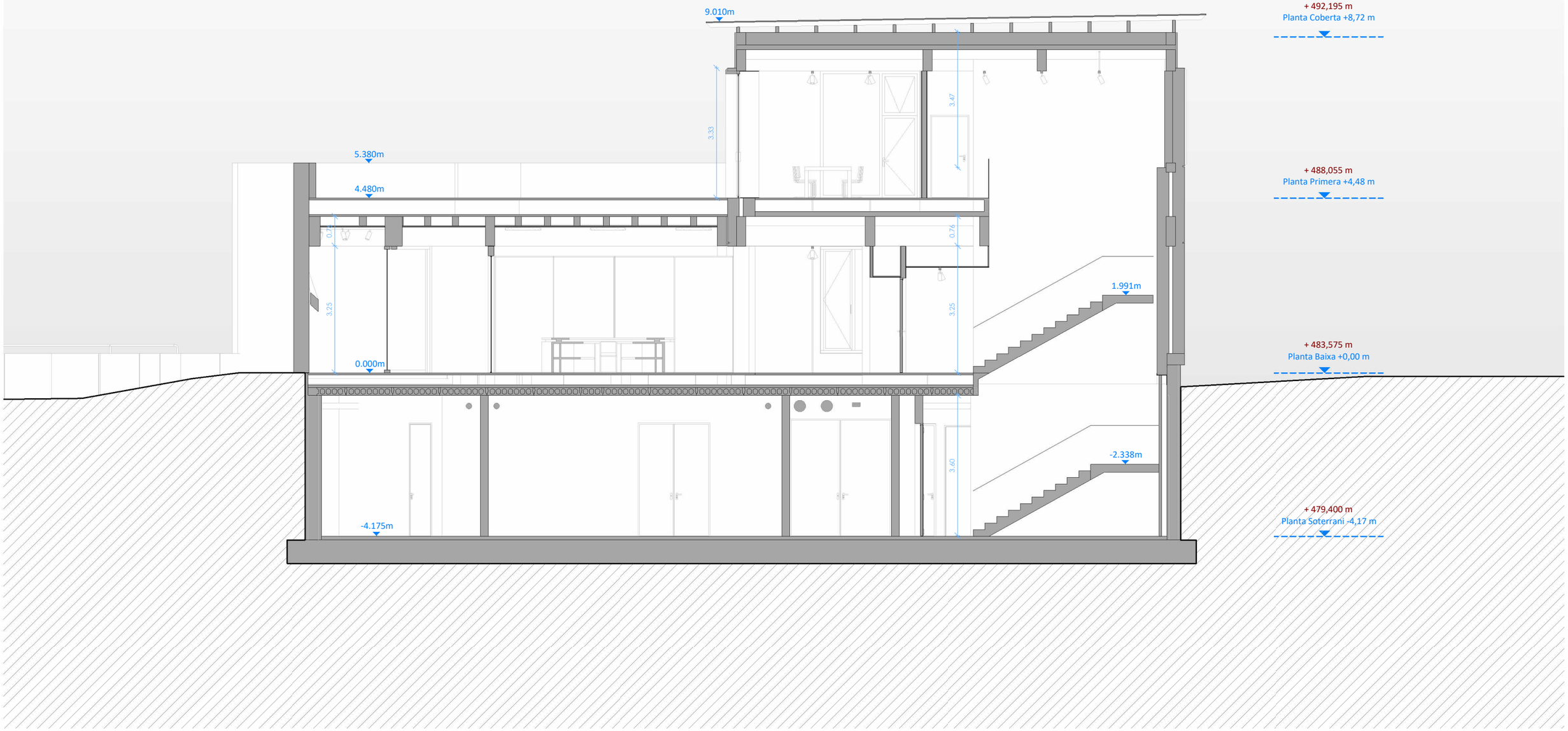

A1 E: 1/50
A3 E: 1/100

0 1 2 m

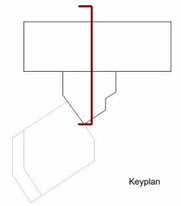

Keyplan

MUSEU EDUARD CAMPS Carrer del Tint núm 2, 25210, Guissona	AV62 Arquitectos Calderon-Folch Studio Projecte lesso, UTE
ARQUITECTES Pilar Calderón / Marc Folch / Toño Foraster PROMOTOR Ajuntament de Guissona	
DEFINICIÓ ARQUITECTÓNICA SECCIÓ C	PROJECTE EXECUTIU FASE 2
01-C-F03	**PE** Octubre 2025

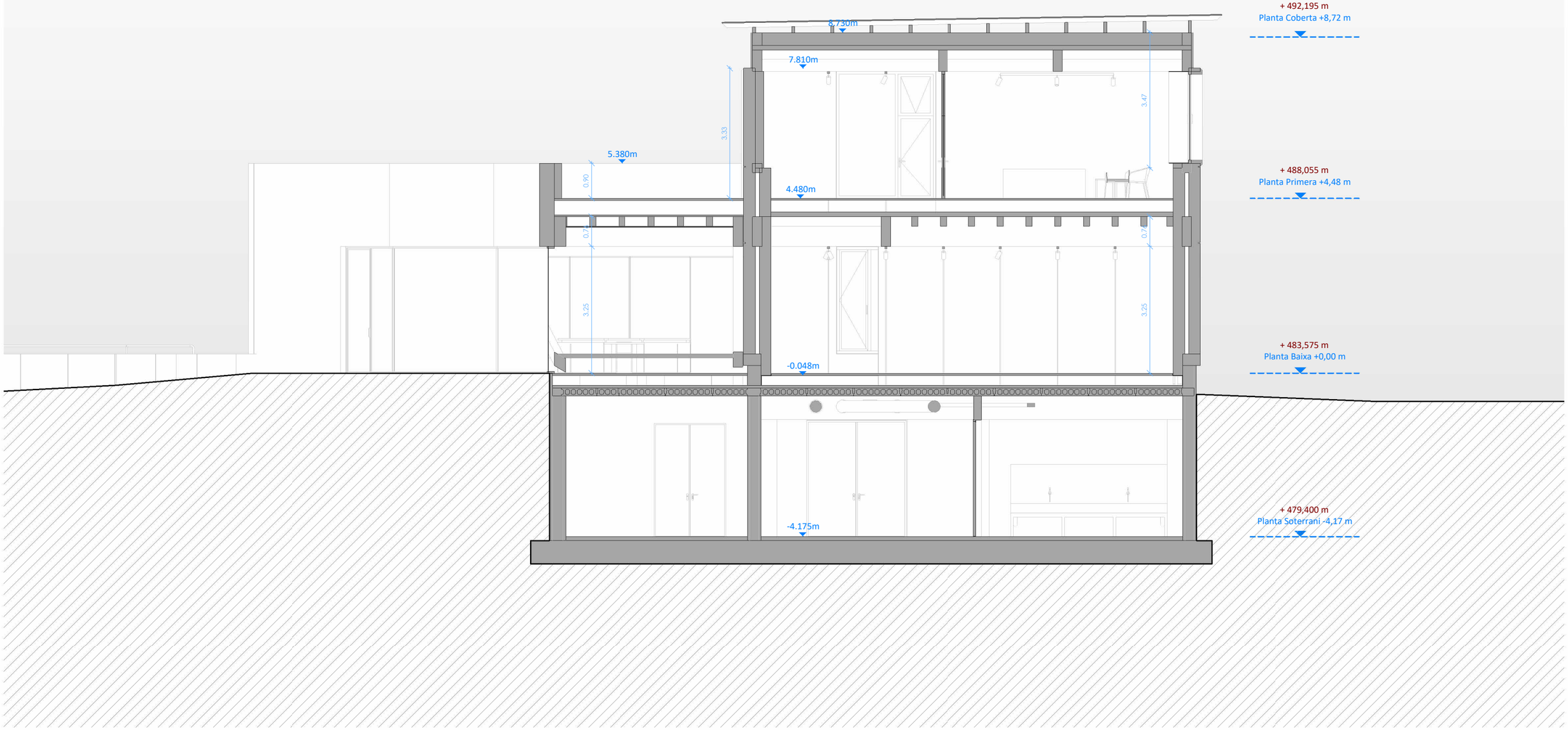

A1 E: 1/50
A3 E: 1/100

0 1 2 m

Keyplan

MUSEU EDUARD CAMPS Carrer del Tint núm 2, 25210, Guissona		AV62 Arquitectos Calderon-Folch Studio Projecte lesso, UTE
ARQUITECTES	Pilar Calderón / Marc Folch / Toño Foraster	
PROMOTOR	Ajuntament de Guissona	
DEFINICIÓ ARQUITECTÓNICA SECCIÓ D		PROJECTE EXECUTIU FASE 2
01-C-F04		**PE** Octubre 2025

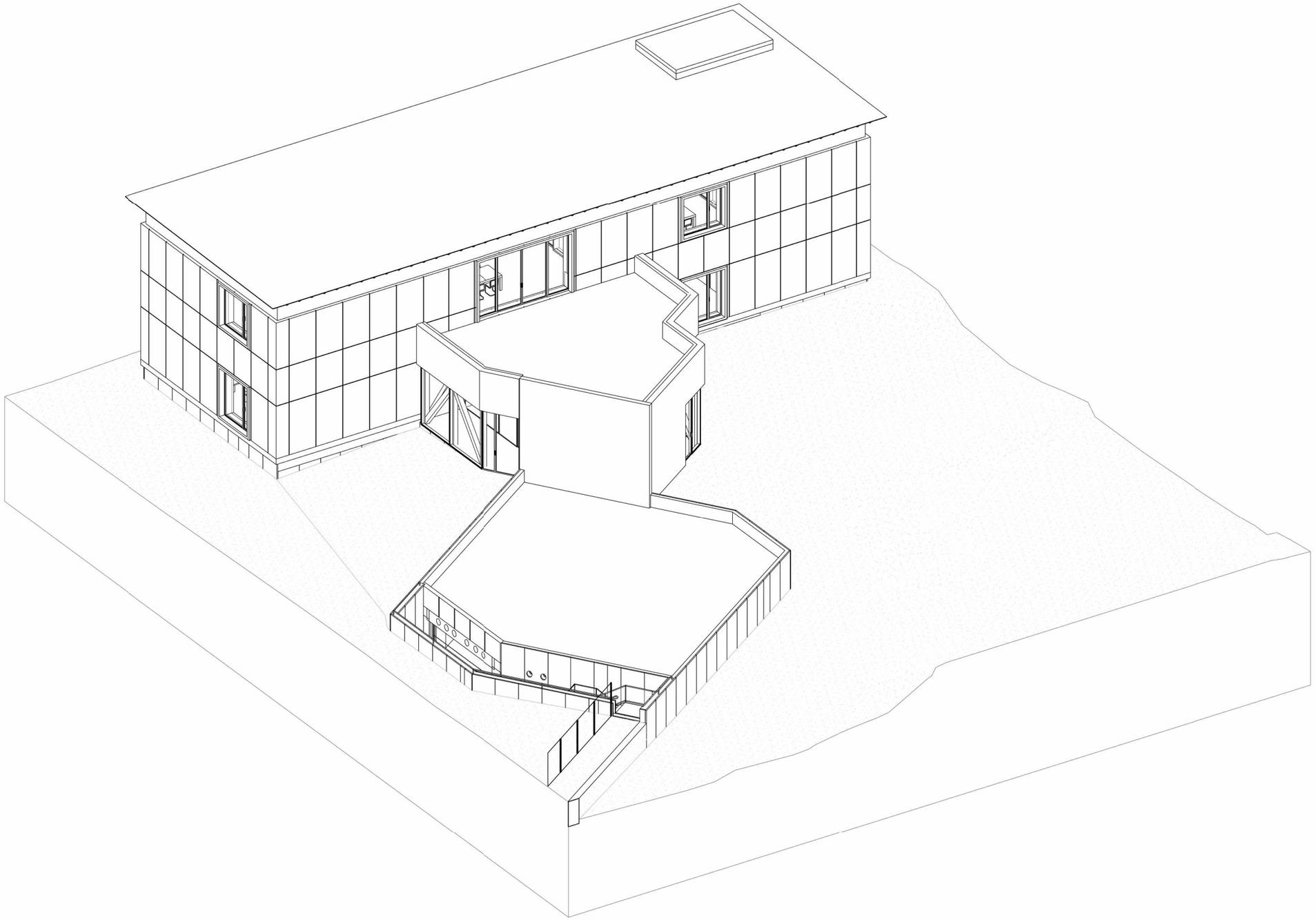

MUSEU EDUARD CAMPS Carrer del Tint núm 2, 25210, Guissona	AV62 Arquitectos Calderon-Folch Studio Projecte lesso, UTE
ARQUITECTES Pilar Calderón / Marc Folch / Toño Foraster PROMOTOR Ajuntament de Guissona	
DEFINICIÓ ARQUITECTÓNICA VISTA AXONOMETRICA 1	PROJECTE EXECUTIU FASE 2
01-D-F01	**PE** Octubre 2025

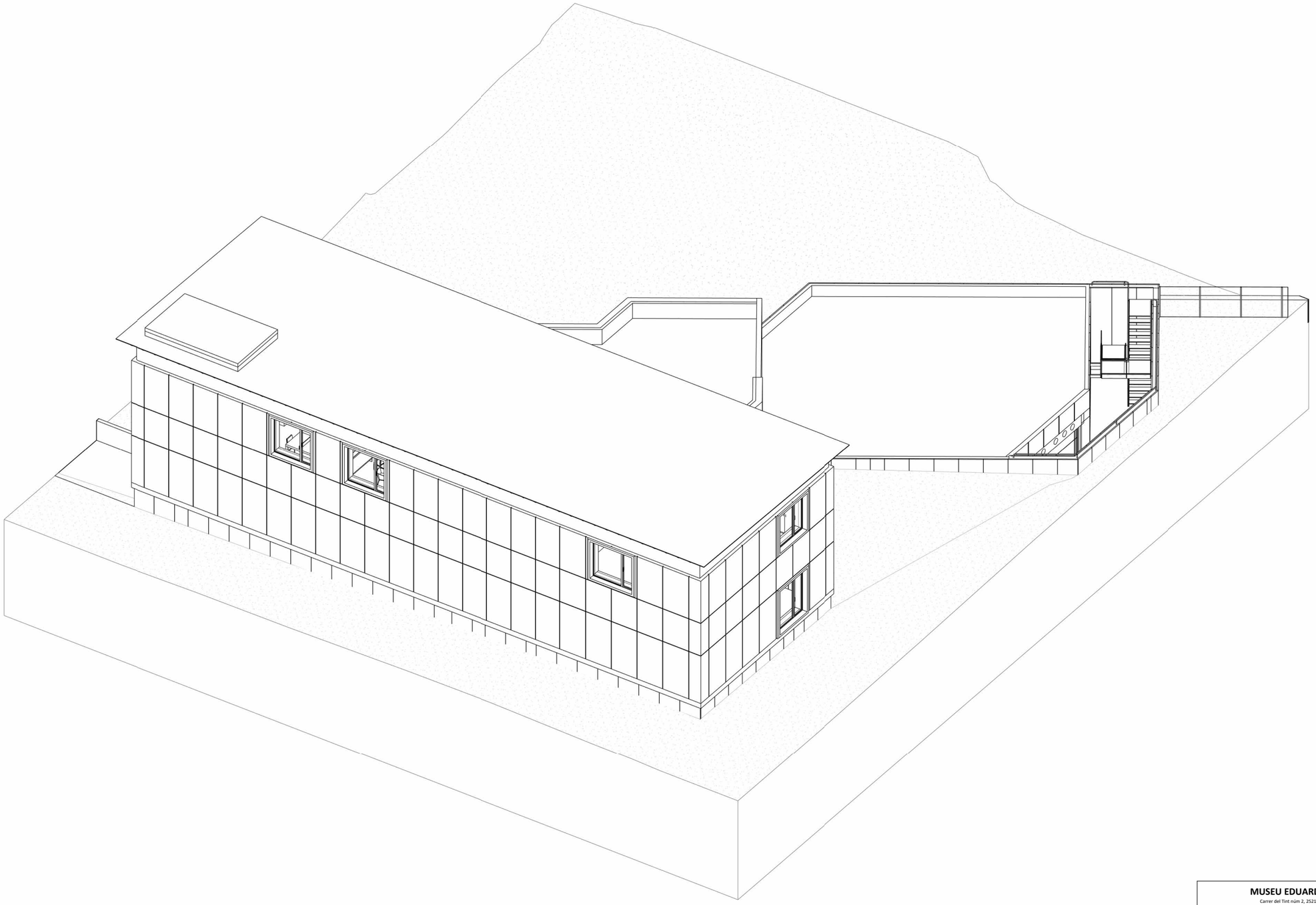

MUSEU EDUARD CAMPS Carrer del Tint núm 2, 25210, Guissona		AV62 Arquitectos Calderon-Folch Studio Projecte lesso, UTE
ARQUITECTES	Pilar Calderón / Marc Folch / Toño Foraster	
PROMOTOR	Ajuntament de Guissona	
DEFINICIÓ ARQUITECTÓNICA VISTA AXONOMETRICA 2		PROJECTE EXECUTIU FASE 2
01-D-F02		**PE** Octubre 2025

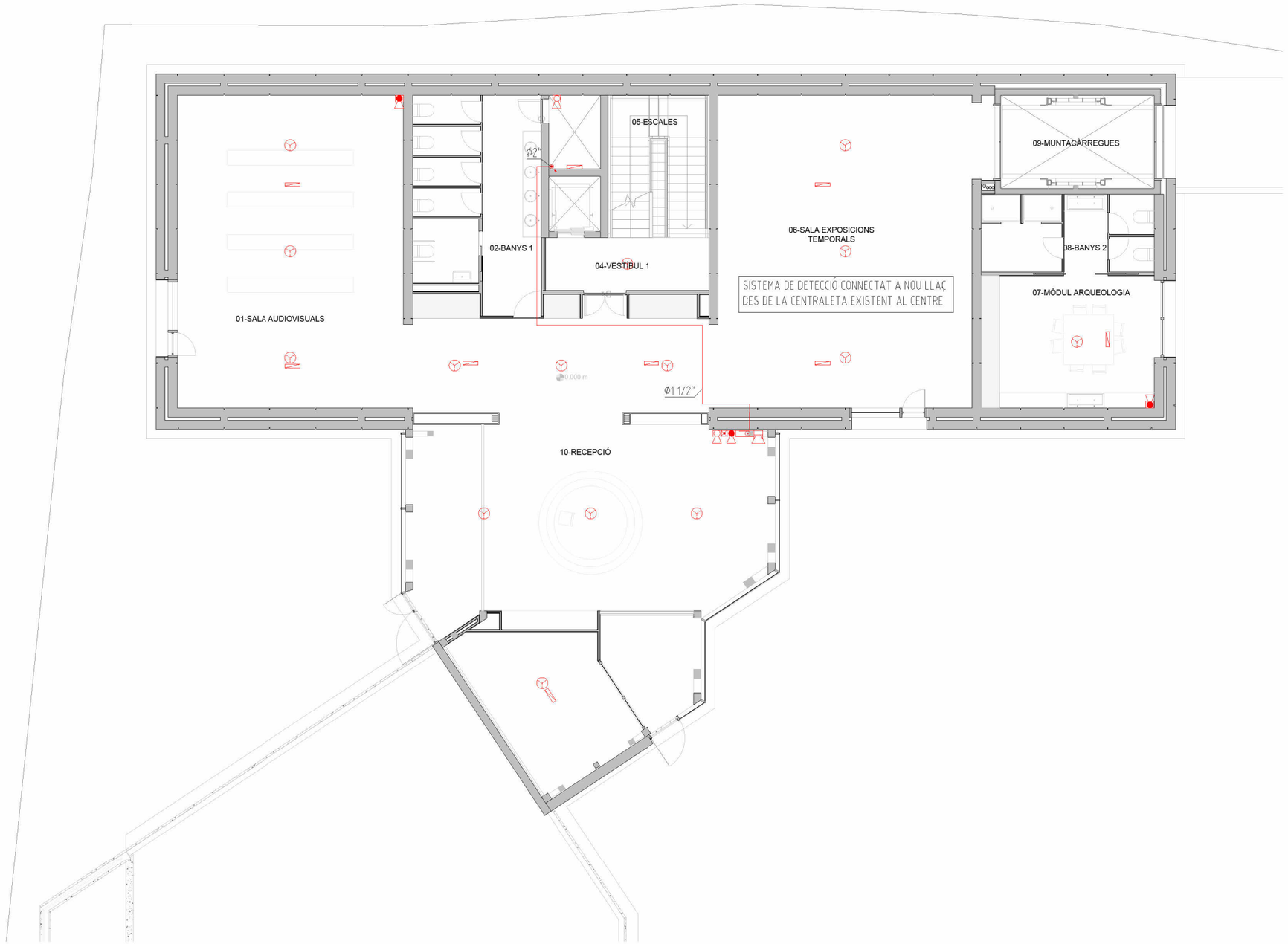

LLEGENDA D'INSTAL·LACIONS DE PROTECCIÓ CONTRA INCENDIS

- CENTRAL DE DETECCIÓ D'INCENDIS. MARCA PLANA FÀBREGA O SIMILAR.
- Zx Bx — POLSADOR D'ALARMA D'INCENDIS. MARCA PLANA FÀBREGA O SIMILAR. INCLÒS PICTOGRAMA DE SENYALITZACIÓ.
- Zx Bx — DETECTOR ÒPTIC DE FUM. MARCA PLANA FÀBREGA O SIMILAR.
- Ax Bx.Ny — SIRENA D'ALARMA D'INCENDIS INTERIOR. MARCA PLANA FÀBREGA O SIMILAR.
- EXTINTOR DE CO2 DE 5 KG AMB EFICÀCIA 89B. COL·LOCAT EN ARMARI DE DIMENSIONS 68 X 27 X 21,5 CM (ALT X AMPLE X FONS). INCLÒS PICTOGRAMA DE SENYALITZACIÓ.
- BOCA D'INCENDIS BIE-25 COL·LOCADA EN ARMARI DE DIMENSIONS 66 X 60 X 21 CM (ALT X AMPLE X FONS) I AMB MÀNEGA DE 20 METRES. INCLÒS PICTOGRAMA DE SENYALITZACIÓ.
- EXTINTOR DE POLS POLIVALENT ABC DE 6 KG. AMB EFICÀCIA 21A-113BC. COL·LOCAT EN ARMARI DE DIMENSIONS 66 X 27 X 21 CM (ALT X AMPLE X FONS). SIMILAR. INCLÒS PICTOGRAMA DE SENYALITZACIÓ.
- DIFUSOR DE GAS. MARCA xxx, MODEL xxx.
- BATERIA DE BOTELLES DE GAS.
- RUIXADOR AUTOMÀTIC D'AIGUA.
- DIPÒSIT AMB GRUP CONTRA INCENDIS ABASTIMENT RUIXADORS I BIE'S.
- PUNT DE CONTROL DE RUIXADORS

OBSERVACIONS.
PLÀNOLS VÀLIDS UNICAMENT A EFECTES D'INSTAL·LACIONS DE PROTECCIÓ CONTRA INCENDIS.
TOTS ELS ELEMENTS D'INSTAL·LACIONS S'HAURAN DE REPLANTEJAR A OBRA ABANS DE LA SEVA EXECUCIÓ.
LES MARQUES I MODELS ESPECIFICATS A LES LLEGENDES PODRAN SER CANVIADES PER D'ALTRES DE LES MATEIXES CARACTERÍSTIQUES I QUALITAT.

MUSEU EDUARD CAMPS Carrer del Tint núm 2, 25210, Guissona	AV62 Arquitectos Calderon-Folch Studio Projecte Iesso, UTE
ARQUITECTES Pilar Calderón / Marc Folch / Toño Foraster PROMOTOR Ajuntament de Guissona	
INSTAL·LACIONS PCI - PLANTA BAIXA	PROJECTE EXECUTIU FASE 2
02-A-F01	**PE** Octubre 2025



LLEGENDA D'INSTAL·LACIONS DE PROTECCIÓ CONTRA INCENDIS

- CENTRAL DE DETECCIÓ D'INCENDIS. MARCA PLANA FABREGA O SIMILAR.
- Zx Bx — POLSADOR D'ALARMA D'INCENDIS. MARCA PLANA FABREGA O SIMILAR. INCLÒS PICTOGRAMA DE SENYALITZACIÓ.
- Zx Bx — DETECTOR ÒPTIC DE FUM. MARCA PLANA FABREGA O SIMILAR.
- Ax Bx.Ny — SIRENA D'ALARMA D'INCENDIS INTERIOR. MARCA PLANA FABREGA O SIMILAR.
- EXTINTOR DE CO2 DE 5 KG AMB EFICÀCIA 89B. COL·LOCAT EN ARMARI DE DIMENSIONS 68 X 27 X 21,5 CM (ALT X AMPLE X FONS). INCLÒS PICTOGRAMA DE SENYALITZACIÓ.
- BOCA D'INCENDIS BIE-25 COL·LOCADA EN ARMARI DE DIMENSIONS 66 X 60 X 21 CM (ALT X AMPLE X FONS) I AMB MANEGA DE 20 METRES. INCLÒS PICTOGRAMA DE SENYALITZACIÓ.
- EXTINTOR DE POLS POLIVALENT ABC DE 6 KG. AMB EFICÀCIA 21A-113BC. COL·LOCAT EN ARMARI DE DIMENSIONS 66 X 27 X 21 CM (ALT X AMPLE X FONS). SIMILAR. INCLÒS PICTOGRAMA DE SENYALITZACIÓ.
- DIFUSOR DE GAS. MARCA xxx, MODEL xxx.
- BATERIA DE BOTELLES DE GAS.
- RUIXADOR AUTOMÀTIC D'AIGUA.
- DIPÒSIT AMB GRUP CONTRA INCENDIS ABASTIMENT RUIXADORS I BIE'S.
- PUNT DE CONTROL DE RUIXADORS

OBSERVACIONS.
PLÀNOLS VÀLIDS UNICAMENT A EFECTES D'INSTAL·LACIONS DE PROTECCIÓ CONTRA INCENDIS.
TOTS ELS ELEMENTS D'INSTAL·LACIONS S'HAURAN DE REPLANTEJAR A OBRA ABANS DE LA SEVA EXECUCIÓ.
LES MARQUES I MODELS ESPECIFICATS A LES LLEGENDES PODRAN SER CANVIADES PER D'ALTRES DE LES MATEIXES CARACTERÍSTIQUES I QUALITAT.

MUSEU EDUARD CAMPS Carrer del Tint núm 2, 25210, Guissona	AV62 Arquitectos Calderon-Folch Studio Projecte lesso, UTE
ARQUITECTES Pilar Calderón / Marc Folch / Toño Foraster PROMOTOR Ajuntament de Guissona	
INSTAL·LACIONS PCI - PLANTA PRIMERA	PROJECTE EXECUTIU FASE 2
02-A-F02	**PE** Octubre 2025

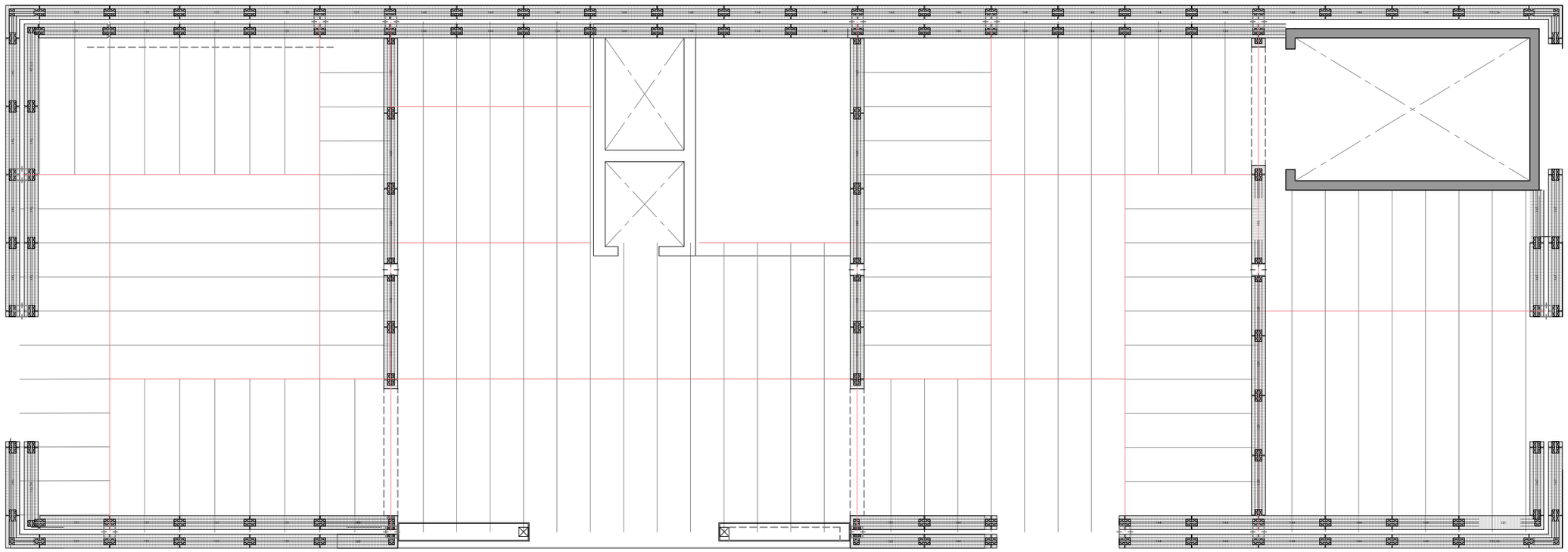

Planta Baixa
Especejament i pilars

MUSEU EDUARD CAMPS Carrer del Tint núm 2, 25210, Guissona		AV62 Arquitectos Calderon-Folch Studio Projecte lesso, UTE
ARQUITECTES	Pilar Calderon / Marc Folch / Toño Foraster	
PROMOTOR	Ajuntament de Guissona	
ESTRUCTURA PLANTA BAIXA ESPECEJAMENT I PILARS Escala - A3 1:100 A1 1:50		PROJECTE EXECUTIU FASE II
03-A-F01		PE Octubre 2025

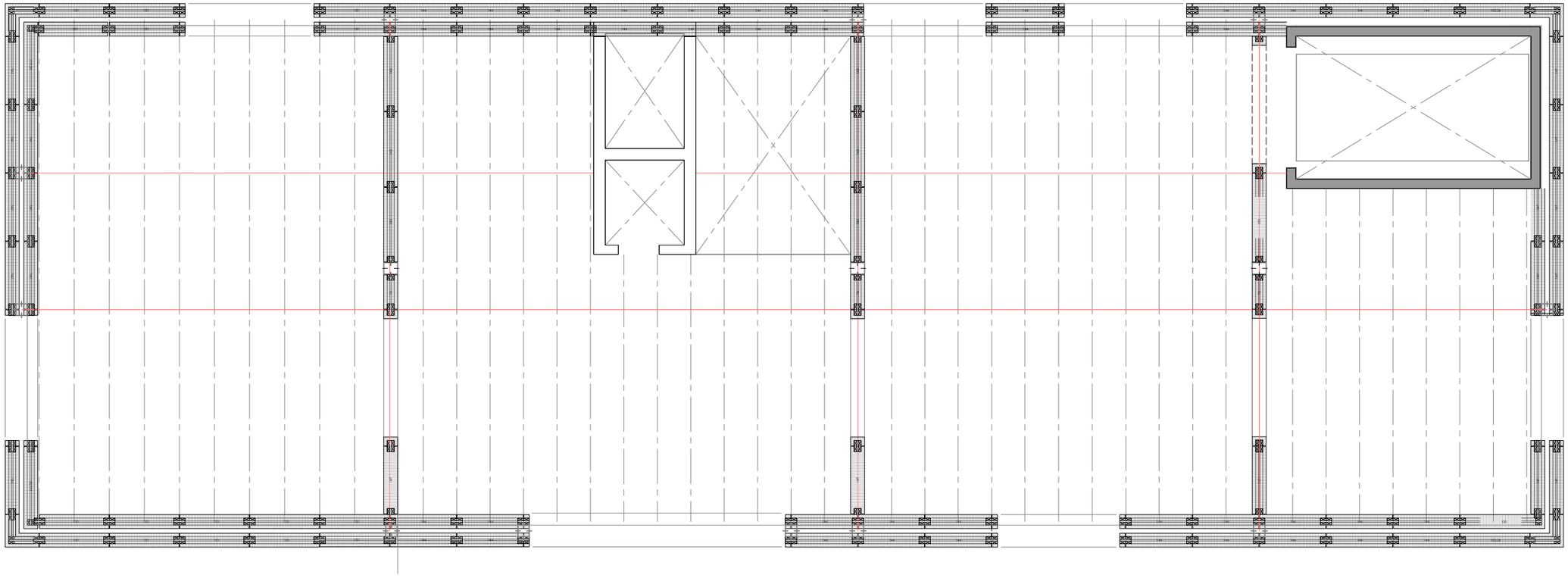

Planta Primera
Especejament i pilars

MUSEU EDUARD CAMPS Carrer del Tint núm 2, 25210, Guissona		AV62 Arquitectos Calderon-Folch Studio Projecte lesso, UTE
ARQUITECTES	Pilar Calderon / Marc Folch / Toño Foraster	
PROMOTOR	Ajuntament de Guissona	
ESTRUCTURA PLANTA PRIMERA ESPECEJAMENT I PILARS Escala - A3 1:100 A1 1:50		PROJECTE EXECUTIU FASE II
03-A-F02		PE Octubre 2025

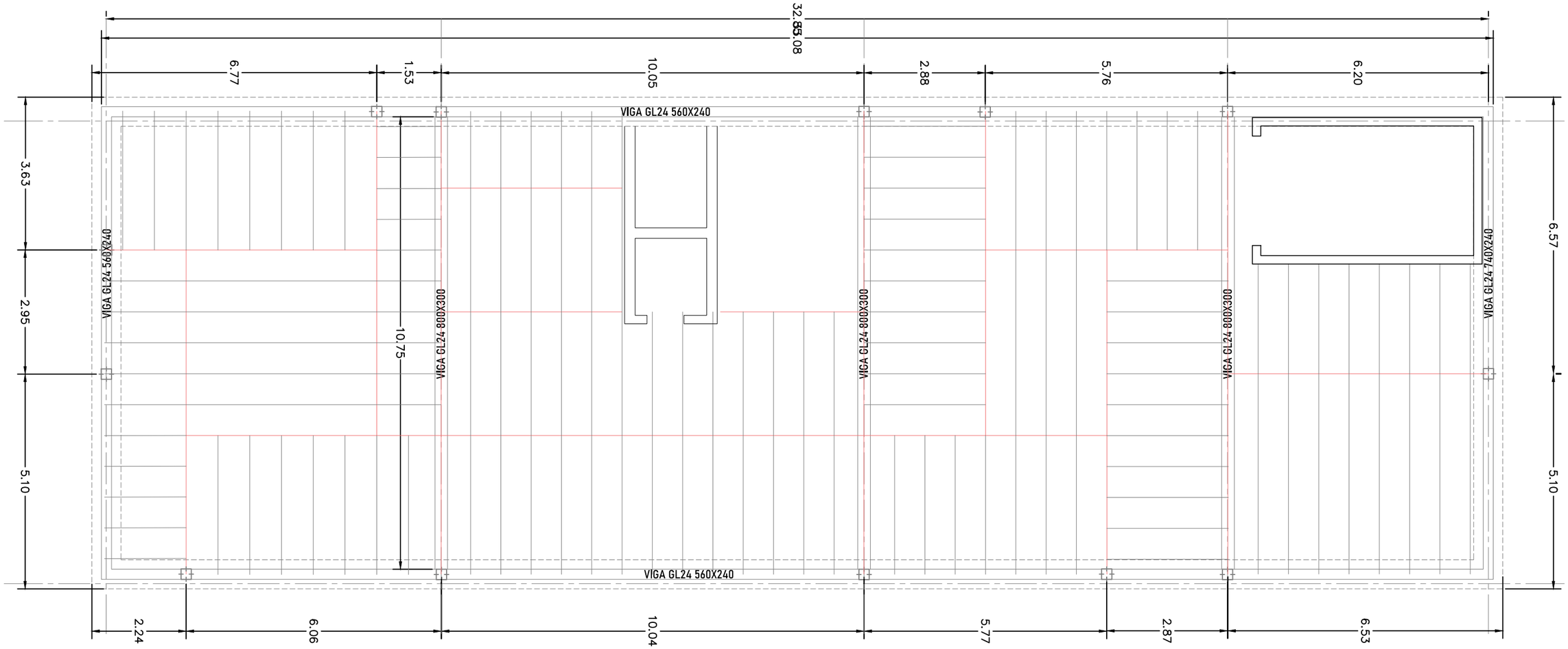

Sostre Planta Baixa
Cèrcols i pilars

MUSEU EDUARD CAMPS Carrer del Tint núm 2, 25210, Guissona		AV62 Arquitectos Calderon-Folch Studio Projecte Iesso, UTE
ARQUITECTES	Pilar Calderon / Marc Folch / Toño Foraster	
PROMOTOR	Ajuntament de Guissona	
ESTRUCTURA SOSTRE PLANTA BAIXA CÈRCOLS I PILARS Escala - A3 1:100 A1 1:50		PROJECTE EXECUTIU FASE II
03-A-F03		PE Octubre 2025

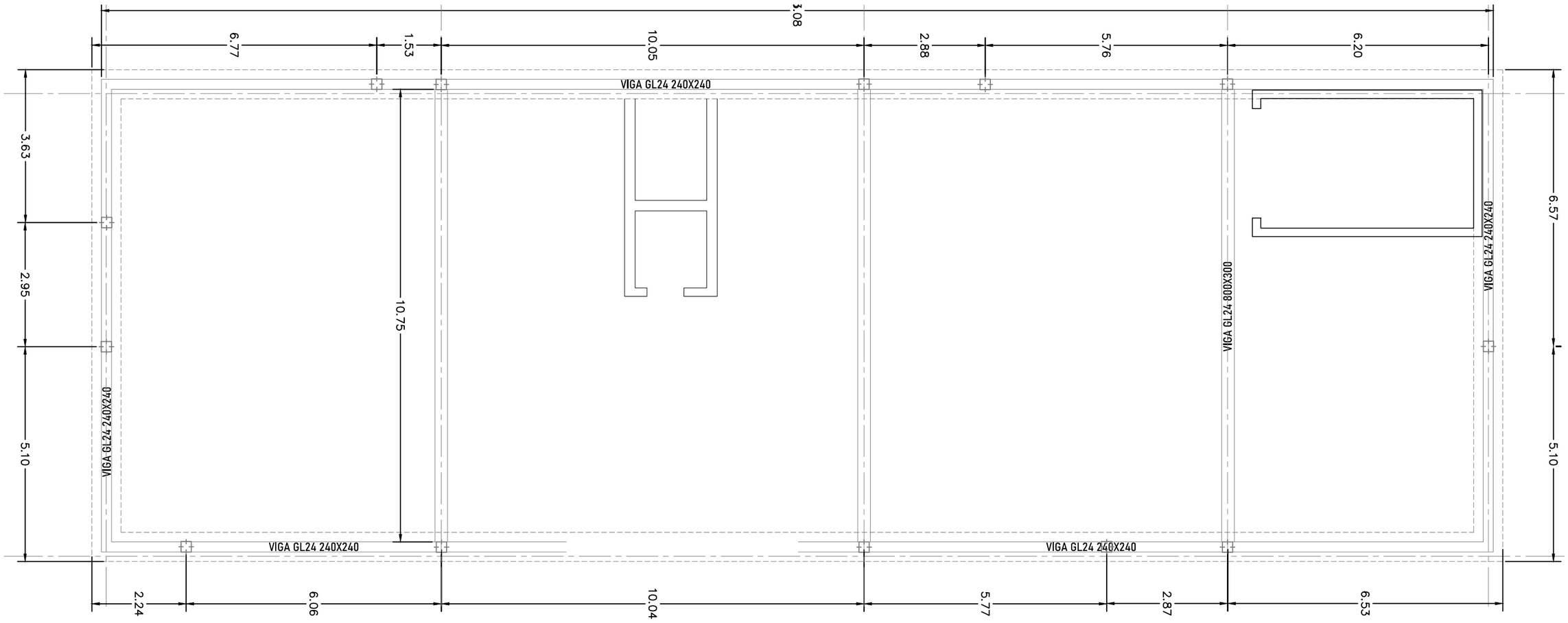

Sostre Planta Primera
Cordat de dintells i pilars

MUSEU EDUARD CAMPS Carrer del Tint núm 2, 25210, Guissona		AV62 Arquitectos Calderon-Folch Studio Projecte Iesso, UTE
ARQUITECTES	Pilar Calderon / Marc Folch / Toño Foraster	
PROMOTOR	Ajuntament de Guissona	
ESTRUCTURA SOSTRE PLANTA PRIMERA CORDAT DE DINTELLS I PILARS Escala - A3 1:100 A1 1:50		PROJECTE EXECUTIU FASE II
03-A-F04		PE Octubre 2025

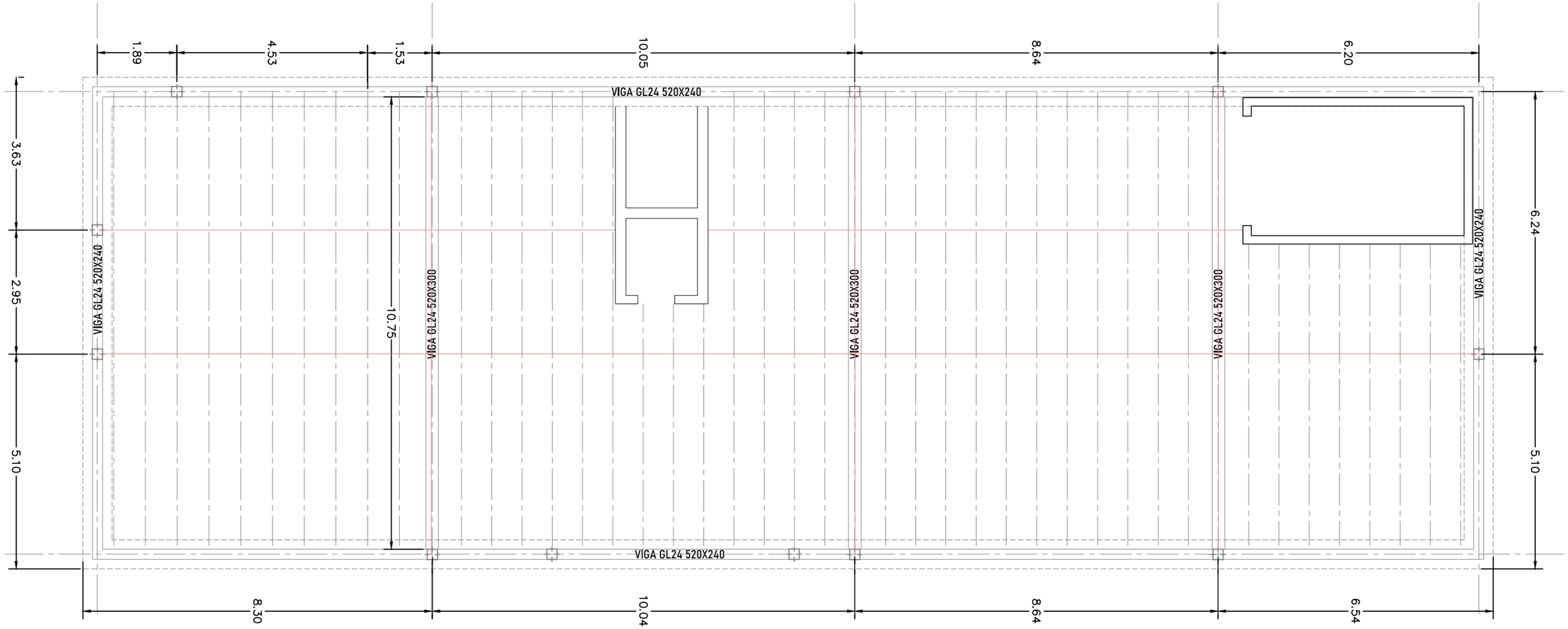

Sostre Planta Primera
Cèrcol i pilars

MUSEU EDUARD CAMPS Carrer del Tint núm 2, 25210, Guissona		AV62 Arquitectos Calderon-Folch Studio Projecte Iesso, UTE
ARQUITECTES	Pilar Calderon / Marc Folch / Toño Foraster	
PROMOTOR	Ajuntament de Guissona	
ESTRUCTURA SOSTRE PLANTA PRIMERA CÈRCOL I PILARS Escala - A3 1:100 A1 1:50		PROJECTE EXECUTIU FASE II
03-A-F05		PE Octubre 2025

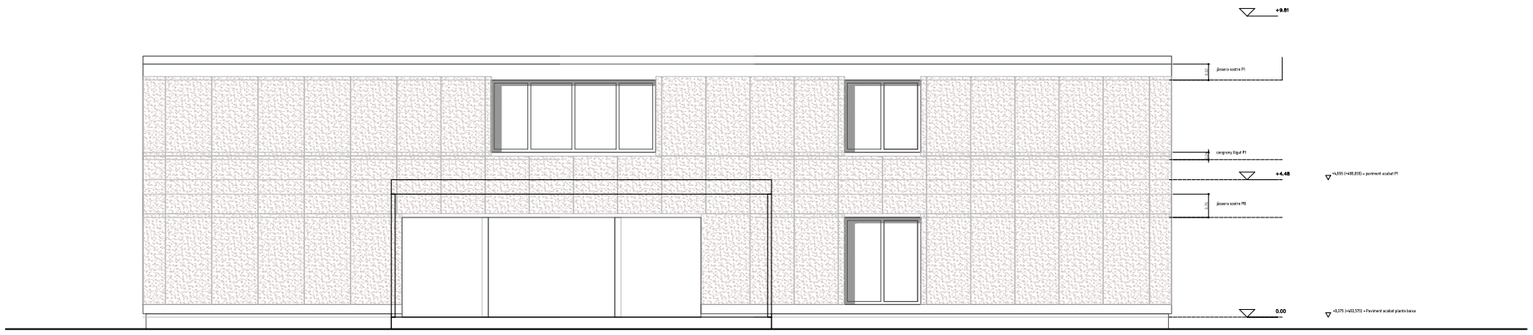

Alçat Sud

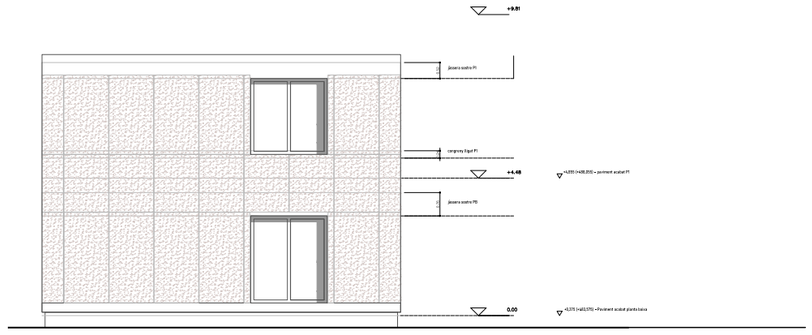

Alçat Oest

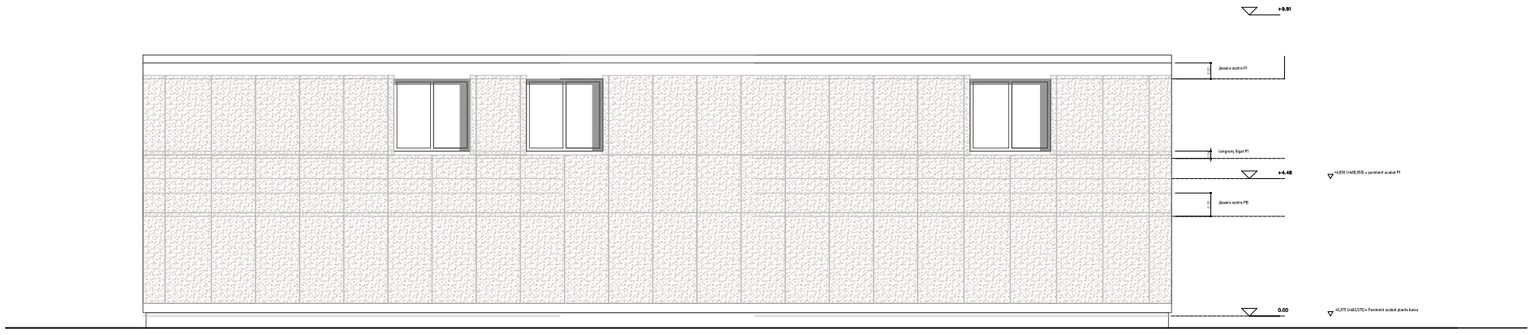

Alçat Nord

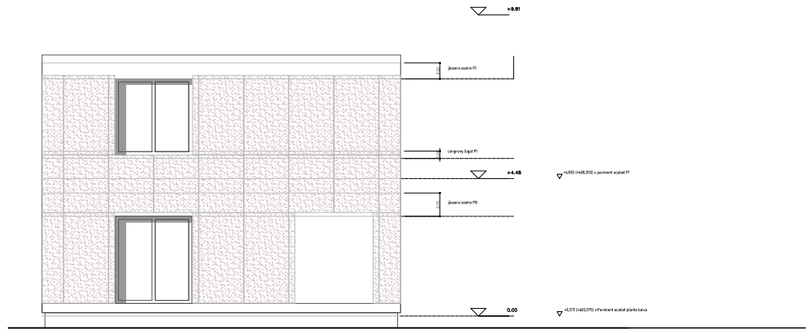

Alçat Est

MUSEU EDUARD CAMPS Carrer del Tint núm 2, 25210, Guissona	AV62 Arquitectos Calderon-Folch Studio Projecte lesso, UTE
ARQUITECTES Pilar Calderon / Marc Folch / Toño Foraster PROMOTOR Ajuntament de Guissona	
ESTRUCTURA Alçats Escala - A3 1:200 A1 1:100	PROJECTE EXECUTIU FASE II
03-A-F06	PE Octubre 2025

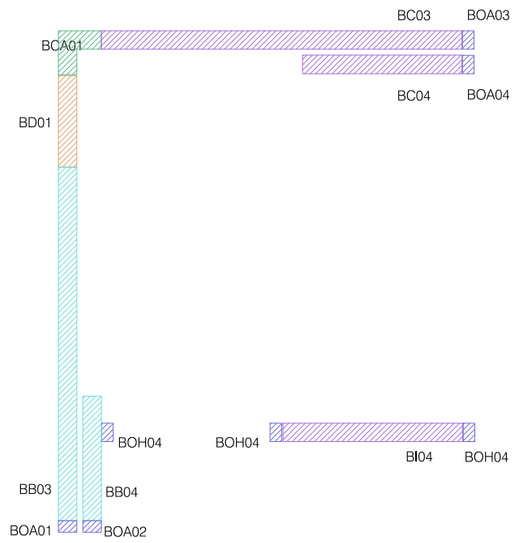

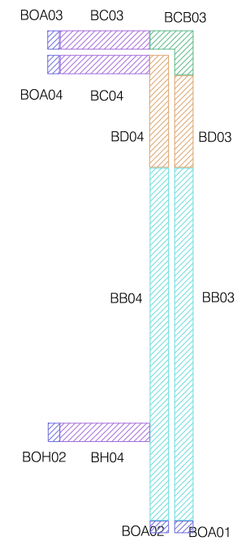

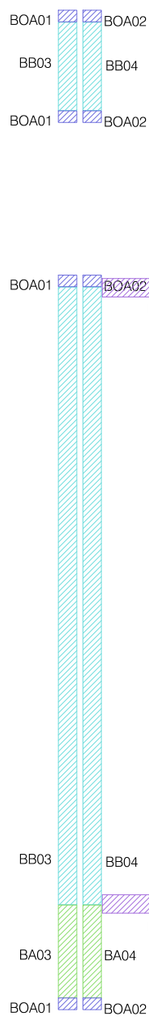

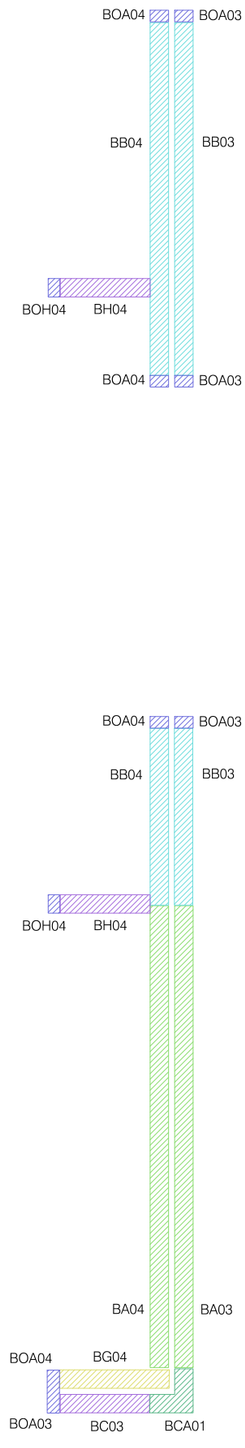

Planta Primera

MUSEU EDUARD CAMPS
Carrer del Int num 2, 2310, Guissona

ARQUITECTES Pilar Calderon / Marc Folch / Toño Forster
PROMOTOR Ajuntament de Guissona

ESTRUCTURA
PLANTA PRIMERA
Escala - A3 1:100 A1 1:50

AV62 Arquitectes
Calderon-Folch Studio
Projecte lliscó, UTE

PROJECTE EXECUTIU FASE II

PE
Octubre 2025

03-A-F07.1

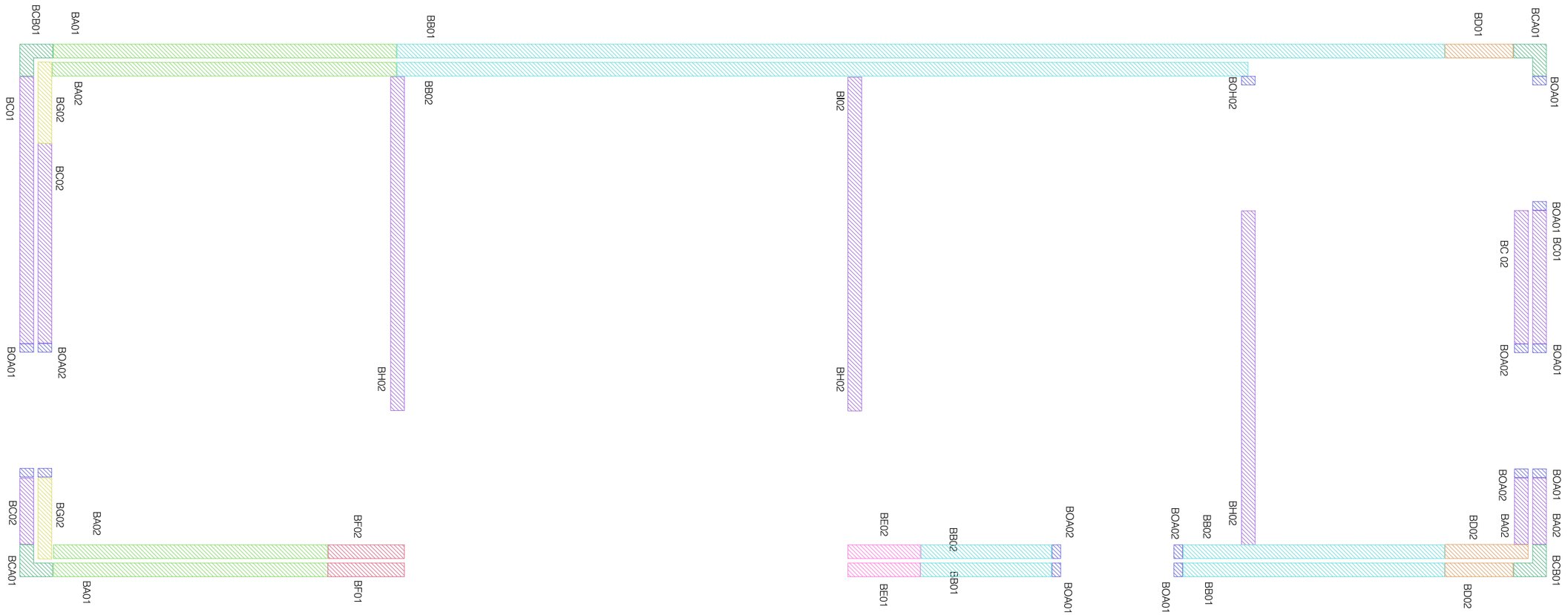

Planta Baixa

MUSEU EDUARD CAMPS Carrer del Tint núm 2, 25210, Guissona	AV62 Arquitectos Calderon-Folch Studio Projecte lesso, UTE
ARQUITECTES Pilar Calderon / Marc Folch / Toño Foraster PROMOTOR Ajuntament de Guissona	
ESTRUCTURA PLANTA BAIXA Escala - A3 1:100 A1 1:50	PROJECTE EXECUTIU FASE II
03-A-F07.2	PE Octubre 2025

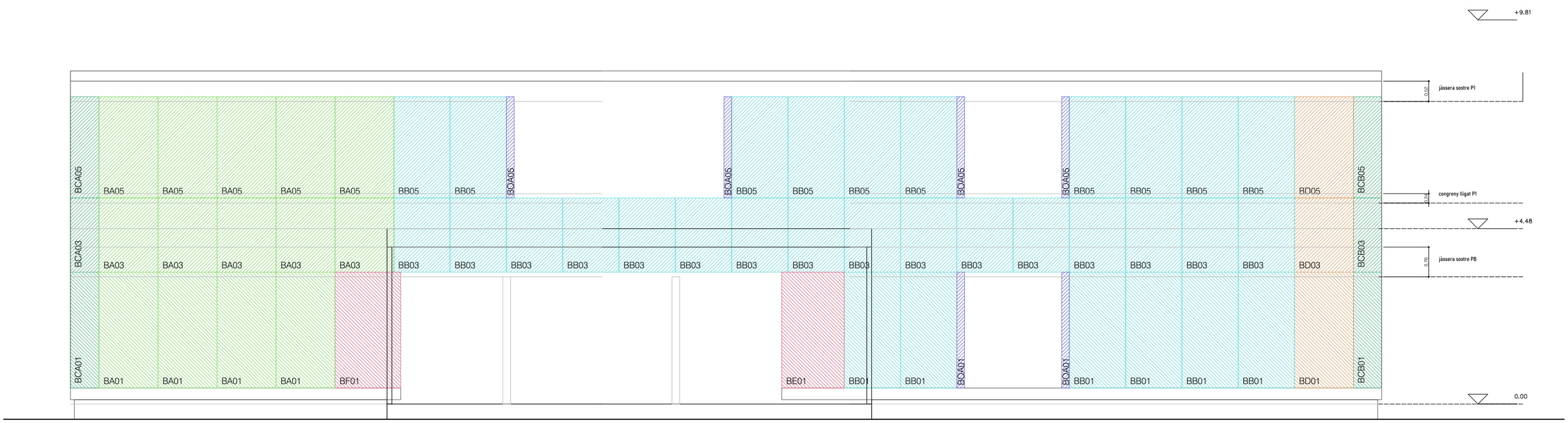

Alçat Sud Exterior

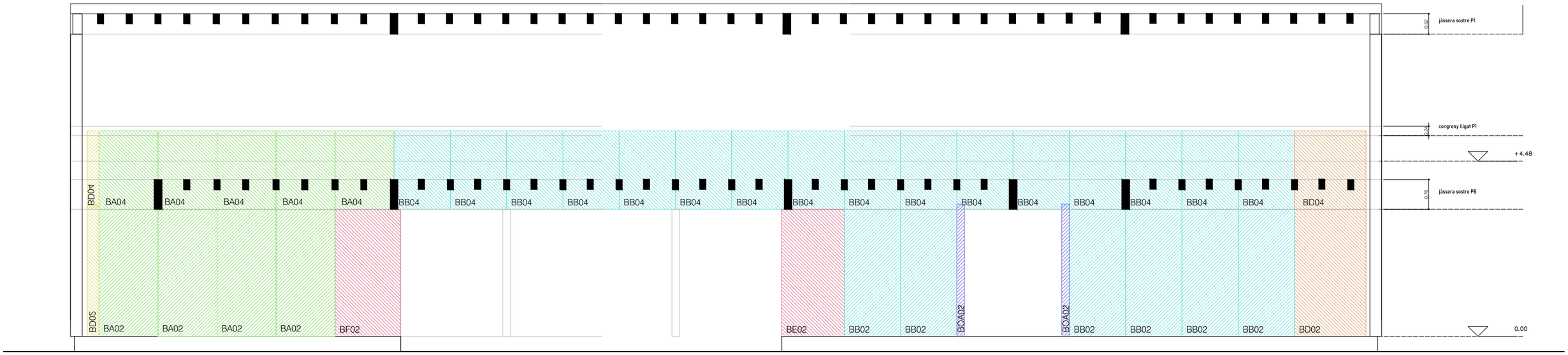

Alçat Sud Interior

MUSEU EDUARD CAMPS Carrer del Tint núm 2, 25210, Guissona		AV62 Arquitectos Calderon-Folch Studio Projecte lesso, UTE
ARQUITECTES	Pilar Calderon / Marc Folch / Toño Foraster	
PROMOTOR	Ajuntament de Guissona	
ESTRUCTURA ALÇATS SUD INTERIOR I EXTERIOR Escala - A3 1:100 A1 1:50		PROJECTE EXECUTIU FASE II
03-A-F08		PE Octubre 2025

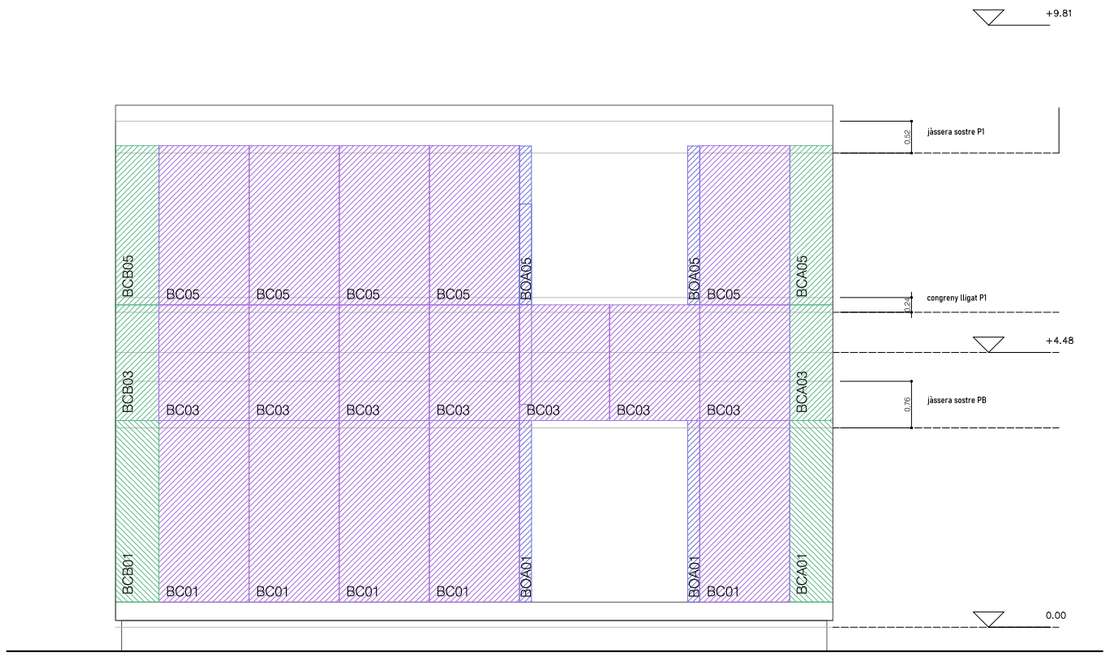

Alçat Oest Exterior

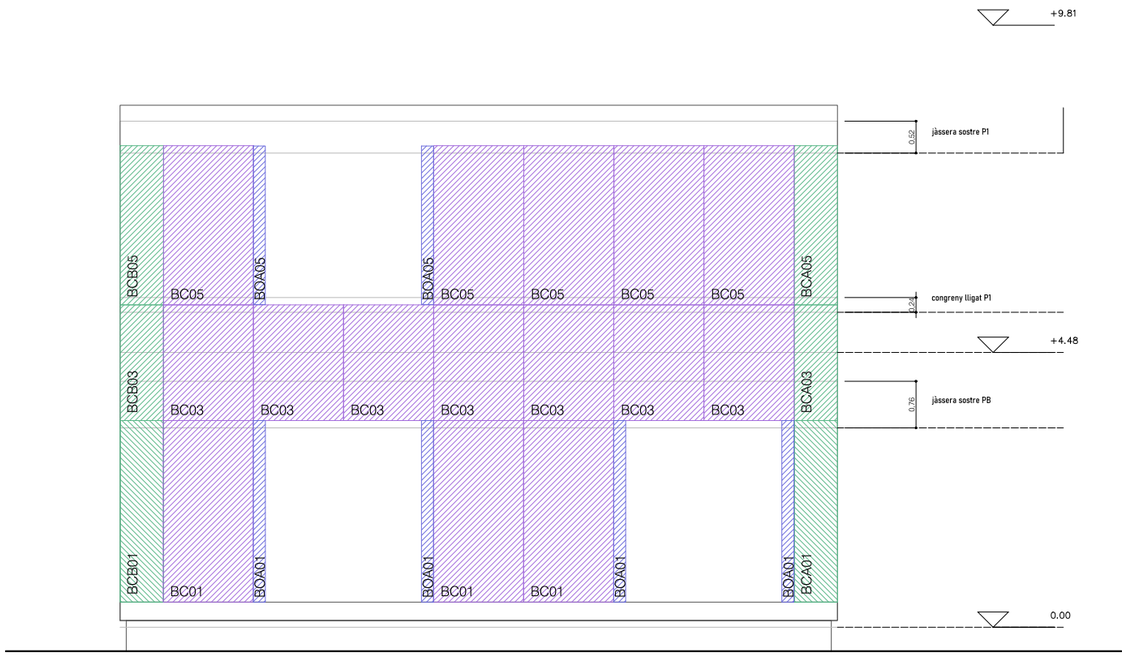

Alçat Est Exterior

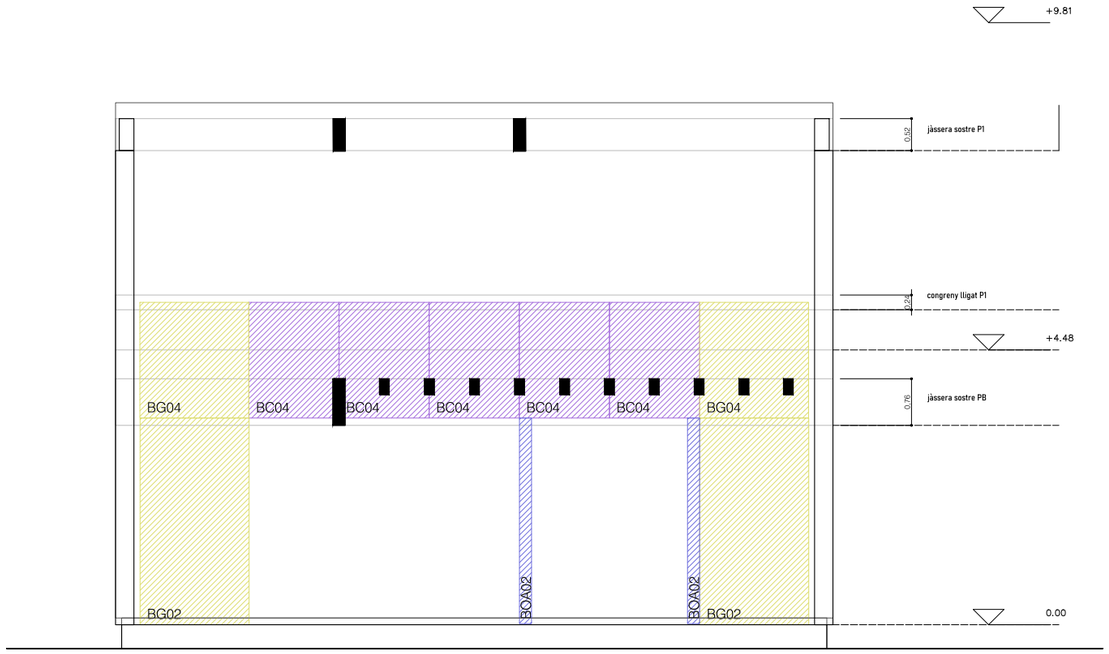

Alçat Oest Interior

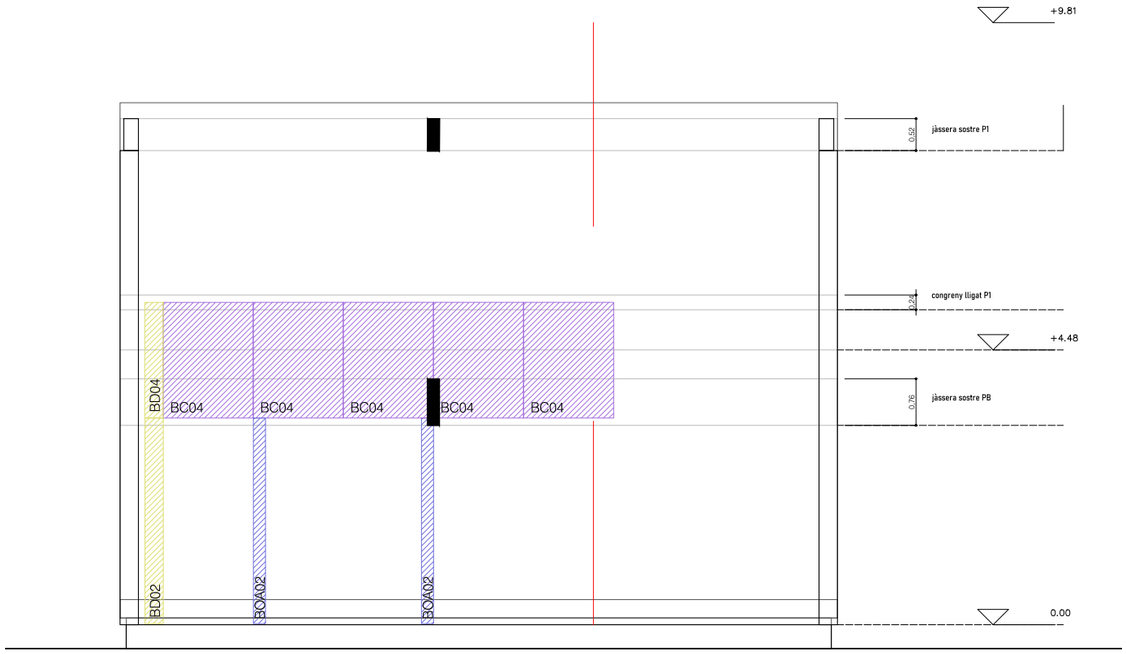

Alçat Est Interior

MUSEU EDUARD CAMPS Carrer del Tint núm 2, 25210, Guissona	AV62 Arquitectos Calderon-Folch Studio Projecte Iesso, UTE
ARQUITECTES Pilar Calderon / Marc Folch / Toño Foraster PROMOTOR Ajuntament de Guissona	
ESTRUCTURA ALÇATS EST-OEST Escala - A3 1:100 A1 1:50	PROJECTE EXECUTIU FASE II
03-A-F09	PE Octubre 2025

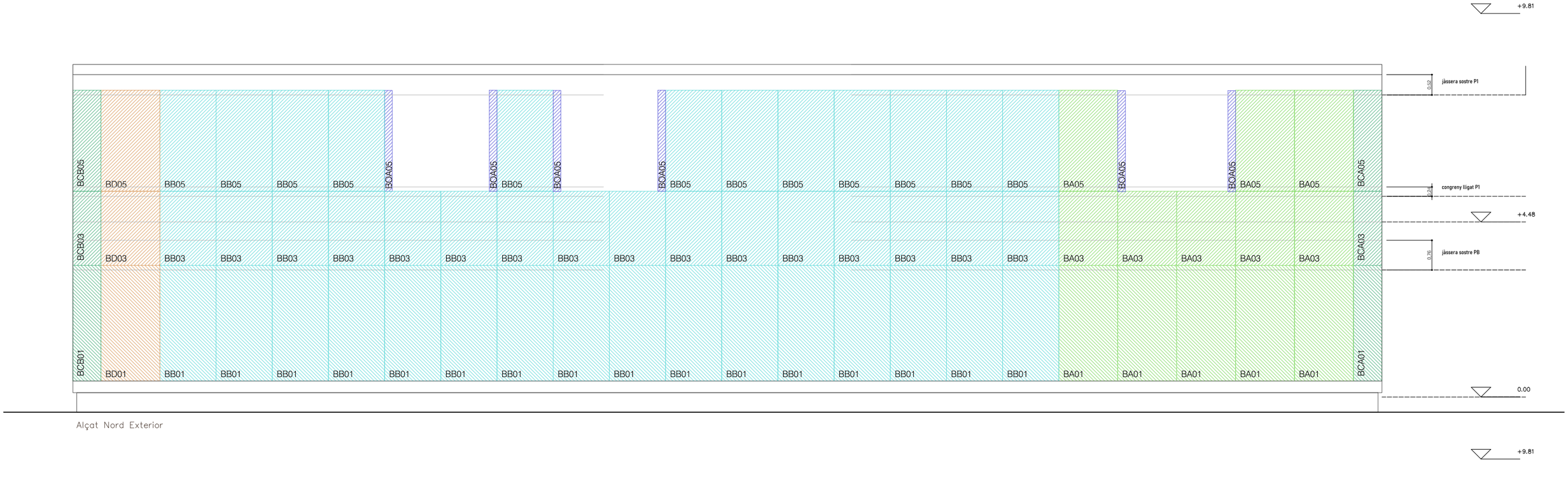

Alçat Nord Exterior

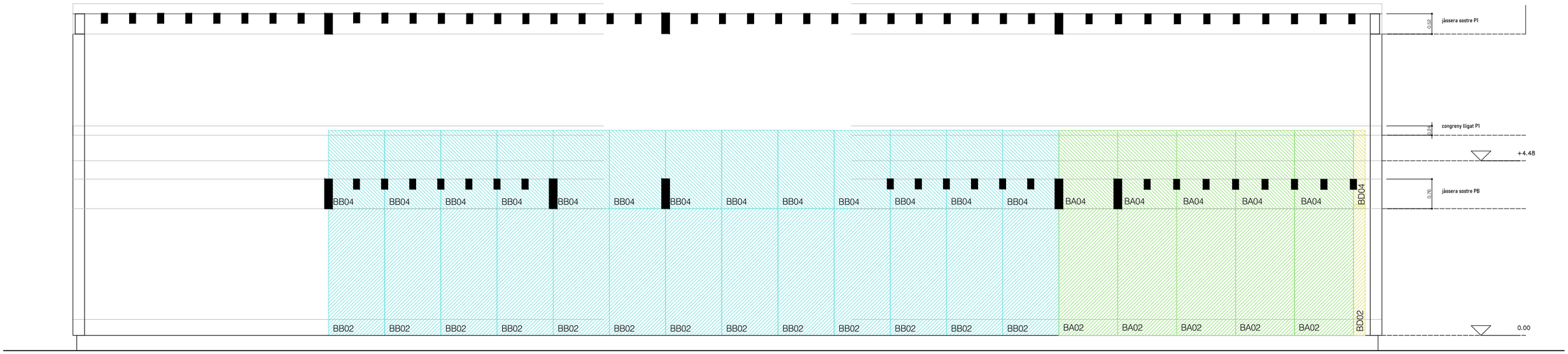

Alçat Nord Interior

MUSEU EDUARD CAMPS Carrer del Tint núm 2, 25210, Guissona	AV62 Arquitectos Calderon-Folch Studio Projecte lesso, UTE
ARQUITECTES Pilar Calderon / Marc Folch / Toño Foraster PROMOTOR Ajuntament de Guissona	
ESTRUCTURA ALÇATS NORD INTERIOR I EXTERIOR Escala - A3 1:100 A1 1:50	PROJECTE EXECUTIU FASE II
03-A-F10	PE Octubre 2025

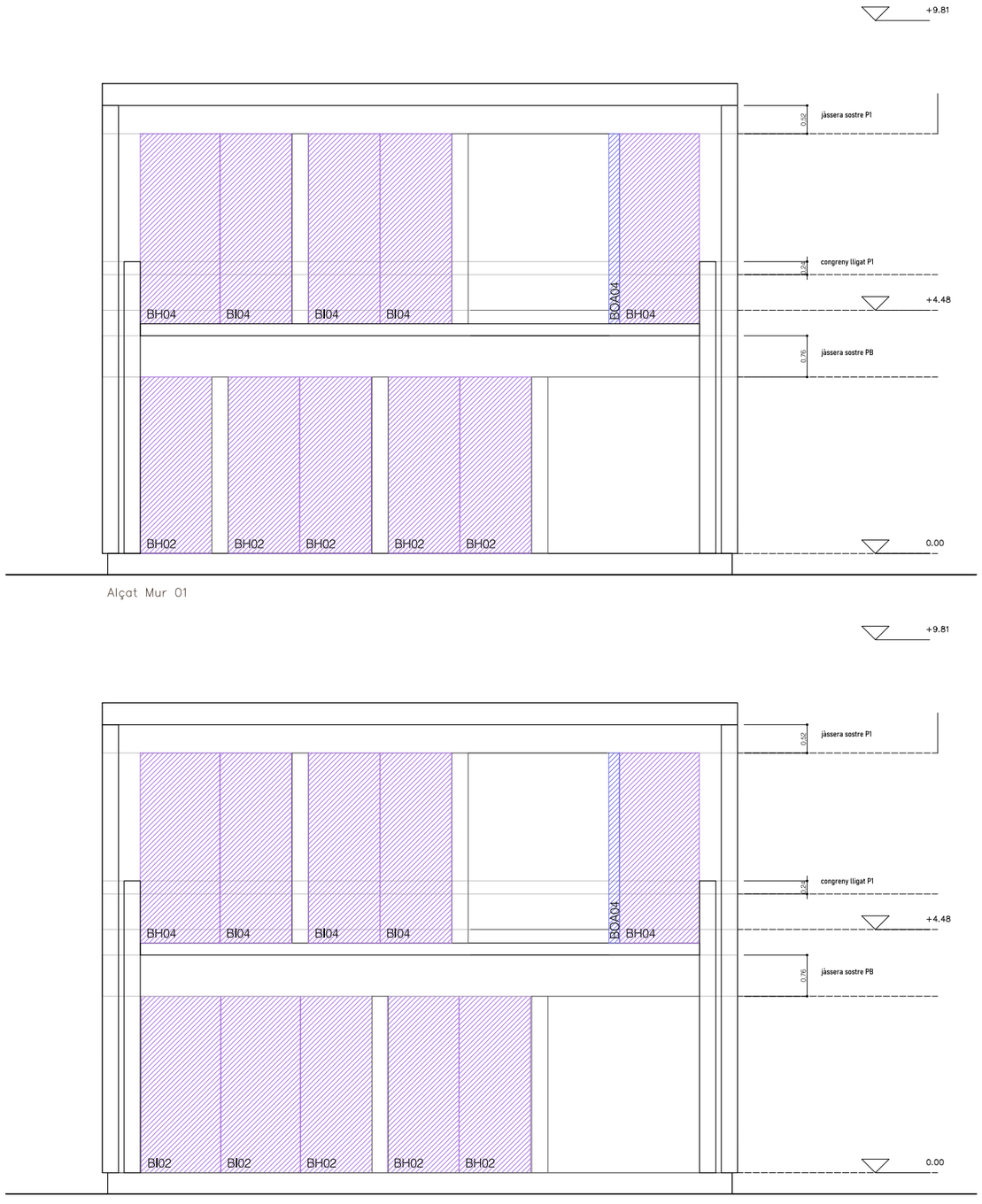

Alçat Mur 01

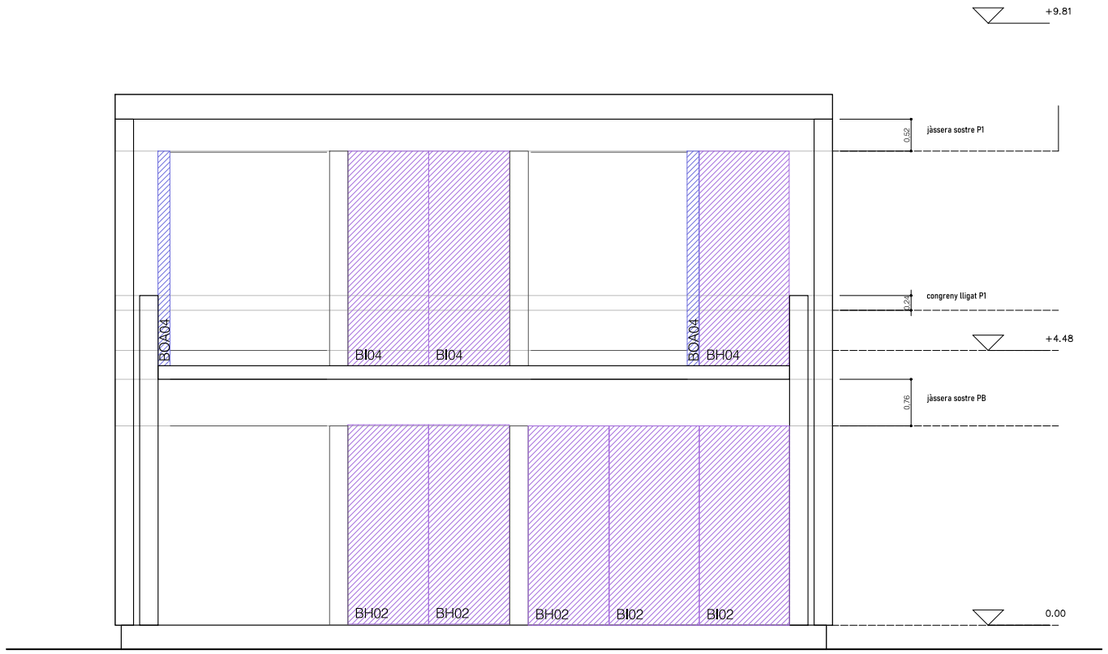

Alçat Mur 03

Alçat Mur 02

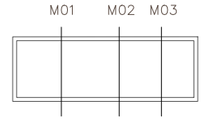

MUSEU EDUARD CAMPS Carrer del Tint núm 2, 25230, Guissona	AV62 Arquitectos Calderon-Folch Studio Projecte Iesso, UTE
ARQUITECTES Pilar Calderon / Marc Folch / Toño Foraster PROMOTOR Ajuntament de Guissona	
ESTRUCTURA ALÇATS MURS INTERIORS Escala - A3 1:100 A1 1:50	PROJECTE EXECUTIU FASE II
03-A-F11	PE Octubre 2025

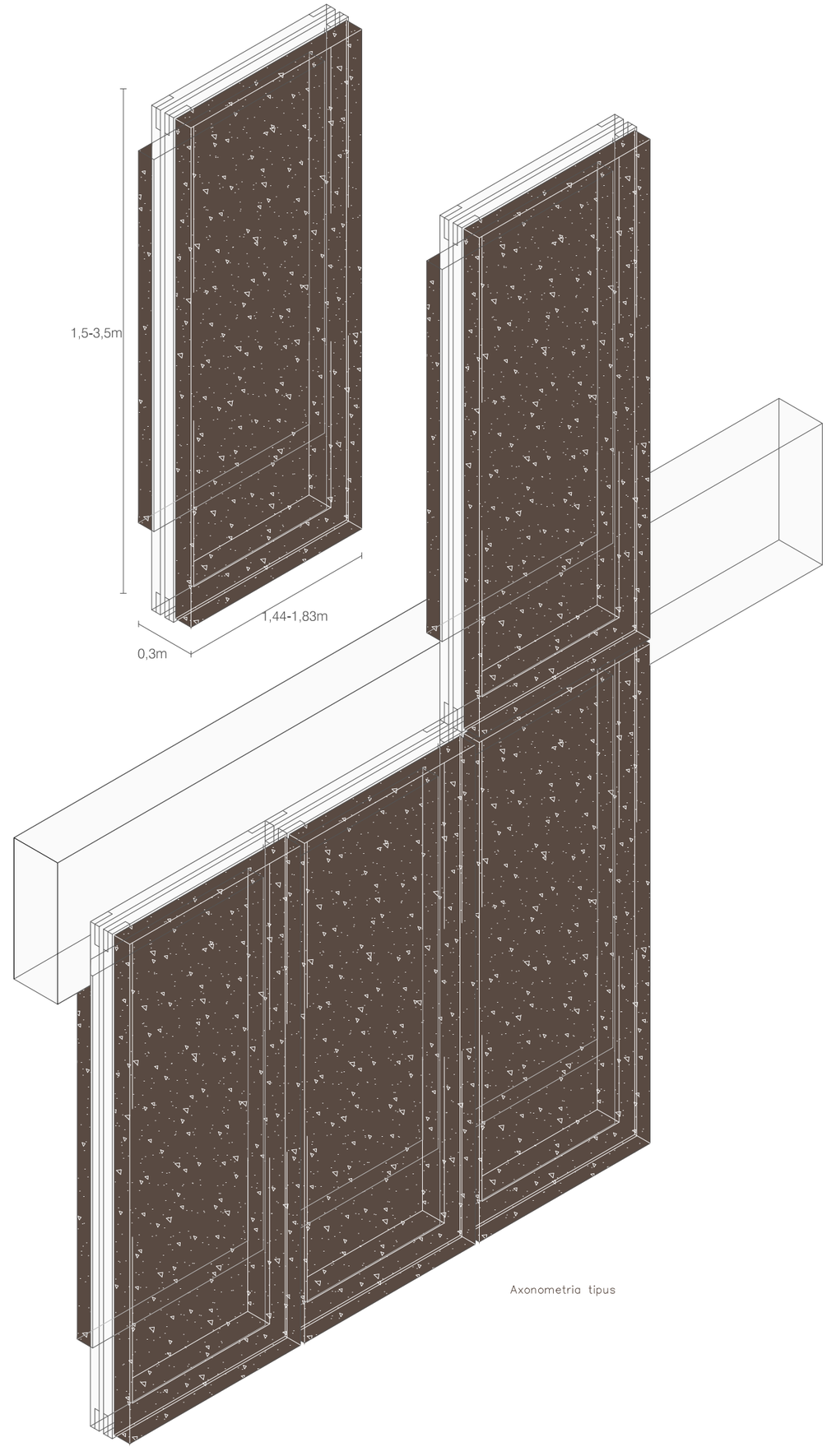

Axonometria tipus

MUSEU EDUARD CAMPS Carrer del Tint núm 2, 25210, Guissona		AV62 Arquitectos Calderon-Folch Studio Projecte Iesso, UTE
ARQUITECTES	Pilar Calderon / Marc Folch / Toño Foraster	
PROMOTOR	Ajuntament de Guissona	
SISTEMA AXONOMETRIA TIPUS Escala - A3 1:50 A1 1:25		PROJECTE EXECUTIU FASE II
03-A-F12		PE Octubre 2025

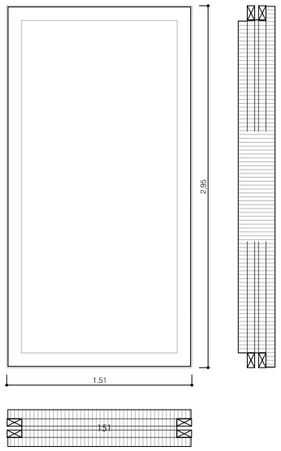

unitats	9
BA1 bloc estàndard	

acabat	llis
mèscla tipus	terra
esquelet	llistons avet roig 60x120cm

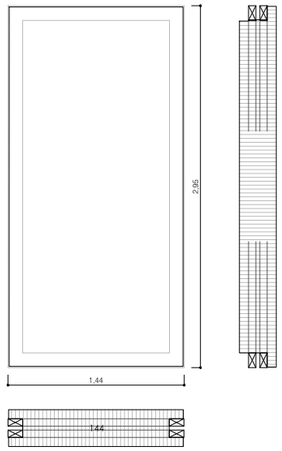

unitats	22
BB1 bloc estàndard	

acabat	llis
mèscla tipus	terra
esquelet	llistons avet roig 60x120cm

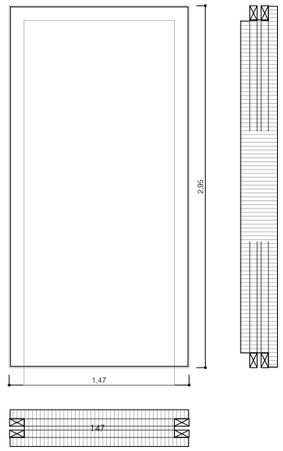

unitats	8
BC1 bloc estàndard	

acabat	llis
mèscla tipus	terra
esquelet	llistons avet roig 60x120cm

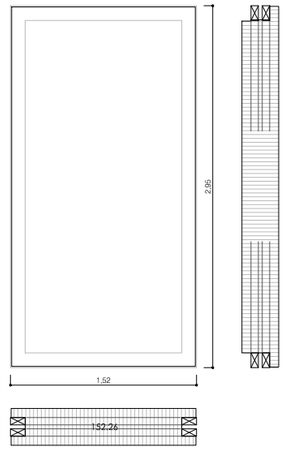

unitats	2
BD1 bloc estàndard	

acabat	llis
mèscla tipus	terra
esquelet	llistons avet roig 60x120cm

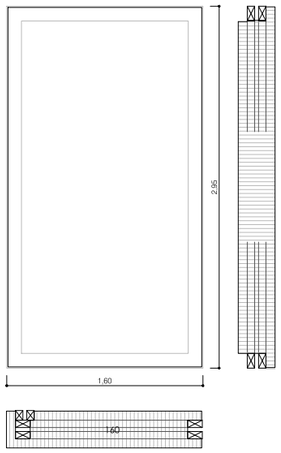

unitats	1
BE1 bloc estàndard	

acabat	llis
mèscla tipus	terra
esquelet	llistons avet roig 60x120cm

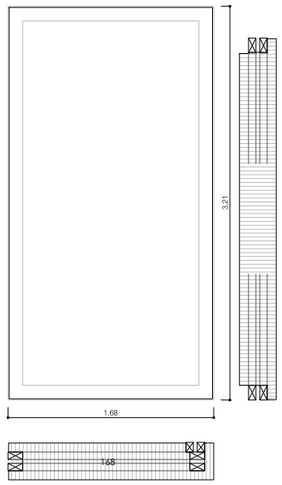

unitats	1
BF1 bloc estàndard	

acabat	llis
mèscla tipus	terra
esquelet	llistons avet roig 60x120cm

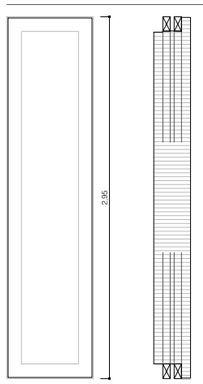

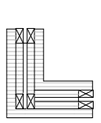

unitats	2
BCA1 bloc cantonada	

acabat	llis
mèscla tipus	terra
esquelet	llistons avet roig 60x120cm

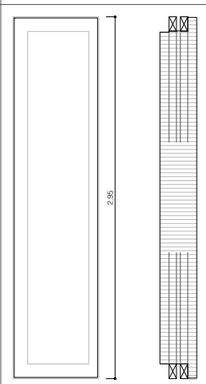

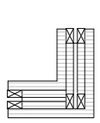

unitats	2
BCB1 bloc cantonada	

acabat	llis
mèscla tipus	terra
esquelet	llistons avet roig 60x120cm

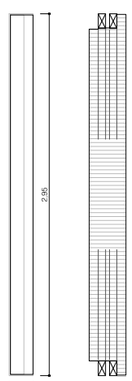



unitats	8
BOA1 bloc estàndard	

acabat	llis
mèscla tipus	terra
esquelet	llistons avet roig 60x120cm

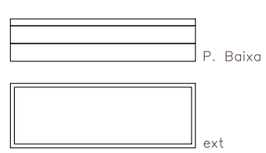

MUSEU EDUARD CAMPS
Carrer del Tint núm 2, 25210, Guissona

AV62 Arquitectos
Calderon-Folch Studio
Projecte lesso, UTE

ARQUITECTES Pilar Calderon / Marc Folch / Toño Foraster
PROMOTOR Ajuntament de Guissona

CATÀLEG
PLANTES
Escala - A3 1:50 A1 1:25

PROJECTE EXECUTIU FASE II

03-A-F13

PE

Octubre 2025

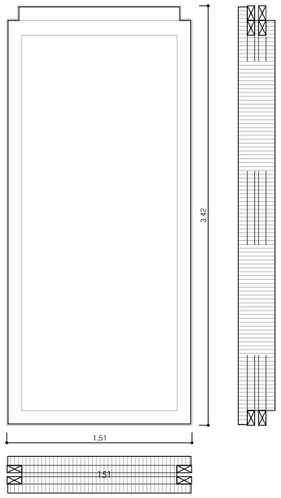

acabat	llis
mèscla tipus	terra
esquelet	llistons avet roig 60x120cm

unitats	9

BA2 bloc estàndard

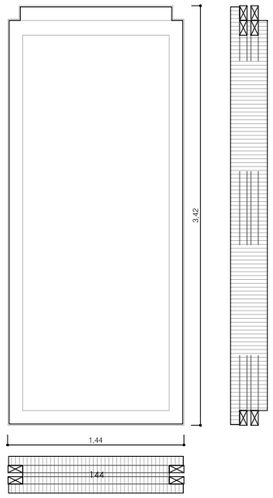

acabat	llis
mèscla tipus	terra
esquelet	llistons avet roig 60x120cm

unitats	19

BB2 bloc estàndard

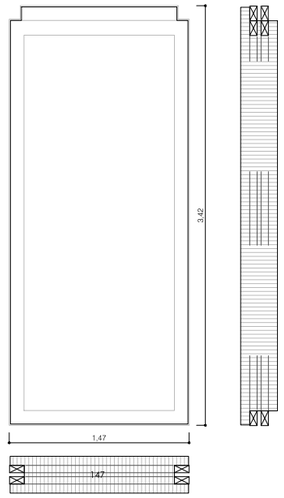

acabat	llis
mèscla tipus	terra
esquelet	llistons avet roig 60x120cm

unitats	8

BC2 bloc estàndard

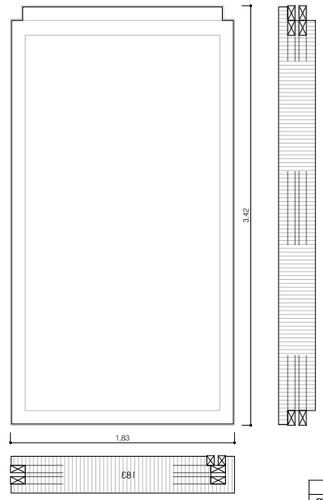

acabat	llis
mèscla tipus	terra
esquelet	llistons avet roig 60x120cm

unitats	1

BD2 bloc estàndard

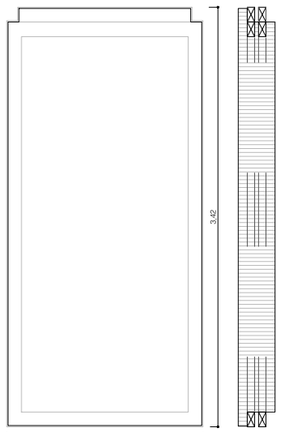

acabat	llis
mèscla tipus	terra
esquelet	llistons avet roig 60x120cm

unitats	1

BE2 bloc estàndard

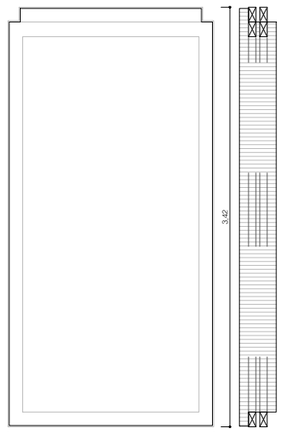

acabat	llis
mèscla tipus	terra
esquelet	llistons avet roig 60x120cm

unitats	1

BF2 bloc estàndard

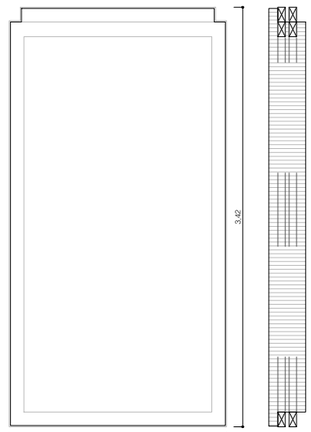

acabat	llis
mèscla tipus	terra
esquelet	llistons avet roig 60x120cm

unitats	2

BG2 bloc estàndard

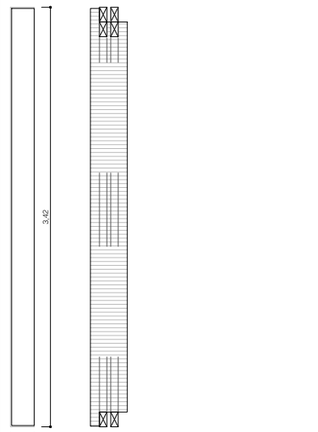

acabat	llis
mèscla tipus	terra
esquelet	llistons avet roig 60x120cm

unitats	4

BOA2 bloc obertura

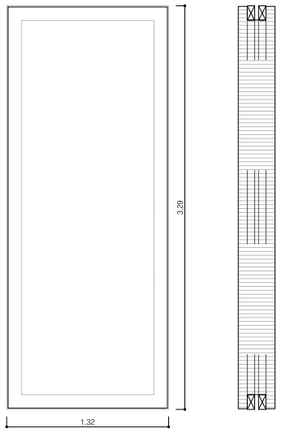

acabat	llis
mèscla tipus	terra
esquelet	llistons avet roig 60x120cm

unitats	11

BH2 bloc estàndard

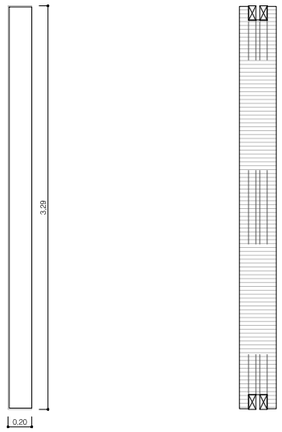

acabat	llis
mèscla tipus	terra
esquelet	llistons avet roig 60x120cm

unitats	2

BOH2 bloc estàndard

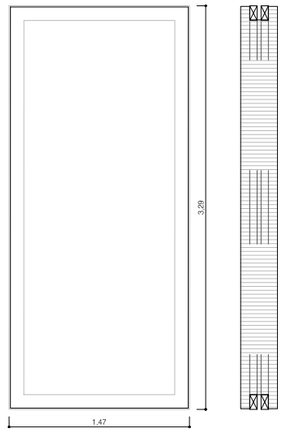

acabat	llis
mèscla tipus	terra
esquelet	llistons avet roig 60x120cm

unitats	4

BI2 bloc estàndard

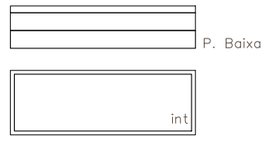

MUSEU EDUARD CAMPS

Carrer del Tint núm 2, 25210, Guissona

AV62 Arquitectos
Calderon-Folch Studio
Projecte lesso, UTE

ARQUITECTES Pilar Calderon / Marc Folch / Toño Foraster

PROMOTOR Ajuntament de Guissona

CATÀLEG
PLANTES
Escala - A3 1:50 A1 1:25

PROJECTE EXECUTIU FASE II

03-A-F14

PE

Octubre 2025

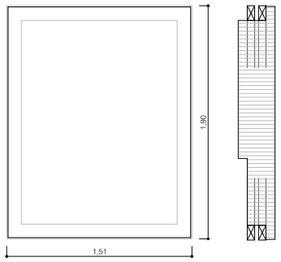

unitats	10
BA3 bloc estàndard	

acabat	llis
mèscla tipus	terra
esquelet	llistons avet roig 60x120cm

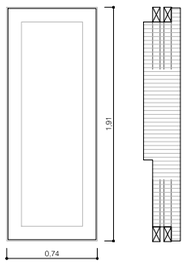

unitats	2
BCA3 bloc cantonada	

acabat	llis
mèscla tipus	terra
esquelet	llistons avet roig 60x120cm

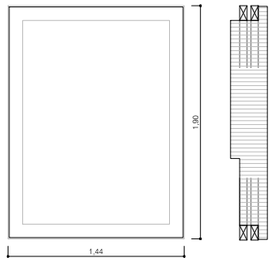

unitats	32
BB3 bloc estàndard	

acabat	llis
mèscla tipus	terra
esquelet	llistons avet roig 60x120cm

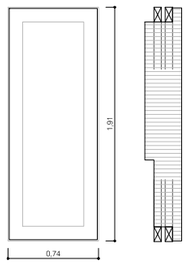

unitats	2
BCB3 bloc cantonada	

acabat	llis
mèscla tipus	terra
esquelet	llistons avet roig 60x120cm

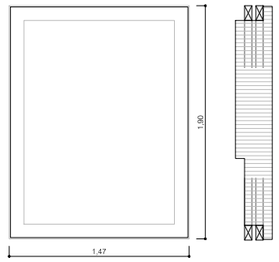

unitats	14
BC3 bloc estàndard	

acabat	llis
mèscla tipus	terra
esquelet	llistons avet roig 60x120cm

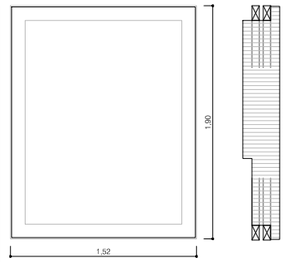

unitats	2
BD3 bloc estàndard	

acabat	llis
mèscla tipus	terra
esquelet	llistons avet roig 60x120cm

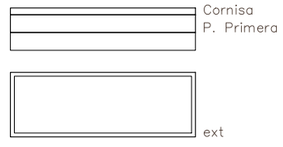

MUSEU EDUARD CAMPS Carrer del Tint núm 2, 25210, Guissona	AV62 Arquitectos Calderon-Folch Studio Projecte Iesso, UTE
ARQUITECTES Pilar Calderon / Marc Folch / Toño Foraster PROMOTOR Ajuntament de Guissona	
CATÀLEG PLANTA PRIMERA INFERIOR Escala - A3 1:50 A1 1:25	PROJECTE EXECUTIU FASE II
03-A-F15	PE Octubre 2025

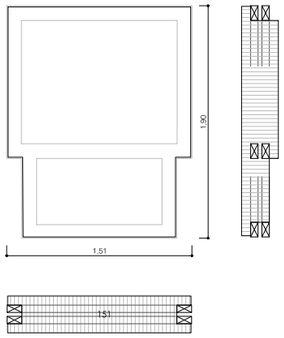

unitats	10
BA4 bloc estàndard	

acabat	llis
mèscla tipus	terra
esquelet	llistons avet roig 60x120cm

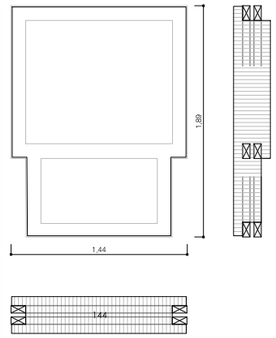

unitats	29
BB4 bloc estàndard	

acabat	llis
mèscla tipus	terra
esquelet	llistons avet roig 60x120cm

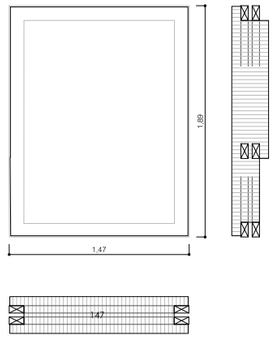

unitats	10
BC4 bloc estàndard	

acabat	llis
mèscla tipus	terra
esquelet	llistons avet roig 60x120cm

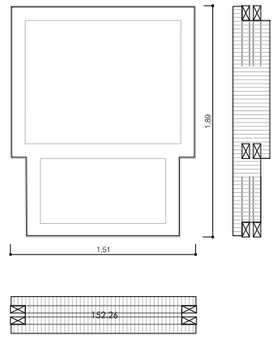

unitats	1
BD4 bloc estàndard	

acabat	llis
mèscla tipus	terra
esquelet	llistons avet roig 60x120cm

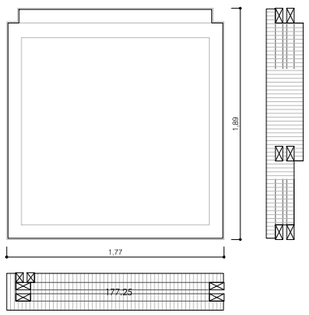

unitats	2
BG4 bloc estàndard	

acabat	llis
mèscla tipus	terra
esquelet	llistons avet roig 60x120cm

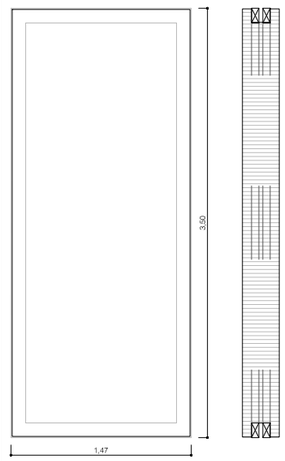

unitats	5
BH4 bloc estàndard	

acabat	llis
mèscla tipus	terra
esquelet	llistons avet roig 60x120cm

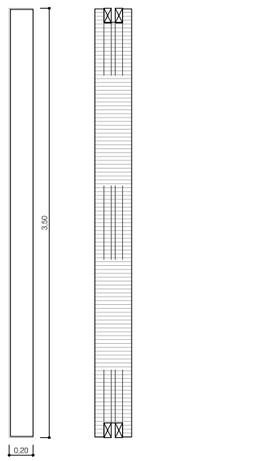

unitats	4
BOH4 bloc estàndard	

acabat	llis
mèscla tipus	terra
esquelet	llistons avet roig 60x120cm

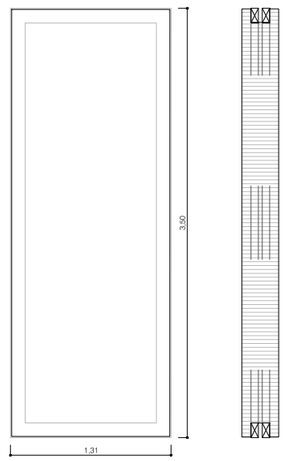

unitats	8
BI4 bloc estàndard	

acabat	llis
mèscla tipus	terra
esquelet	llistons avet roig 60x120cm

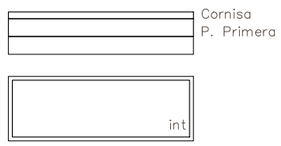

MUSEU EDUARD CAMPS Carrer del Tint núm 2, 25210, Guissona	AV62 Arquitectos Calderon-Folch Studio Projecte lesso, UTE
ARQUITECTES Pilar Calderon / Marc Folch / Toño Foraster PROMOTOR Ajuntament de Guissona	
CATÀLEG PLANTA PRIMERA INFERIOR Escala - A3 1:50 A1 1:25	PROJECTE EXECUTIU FASE II
03-A-F16	PE Octubre 2025

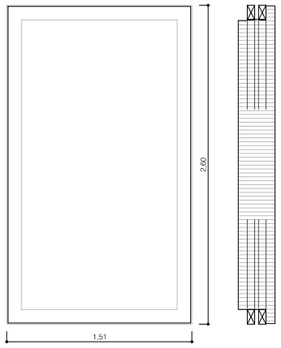

unitats	8
BA5 bloc estàndard	

acabat	llis
mèscla tipus	terra
esquelet	llistons avet roig 60x120cm

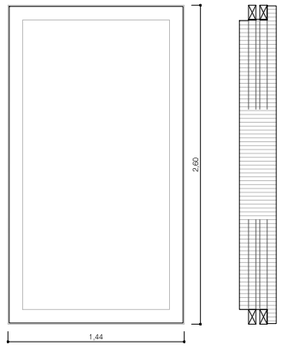

unitats	22
BB5 bloc estàndard	

acabat	llis
mèscla tipus	terra
esquelet	llistons avet roig 60x120cm

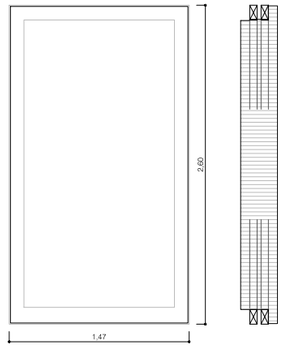

unitats	10
BC5 bloc estàndard	

acabat	llis
mèscla tipus	terra
esquelet	llistons avet roig 60x120cm

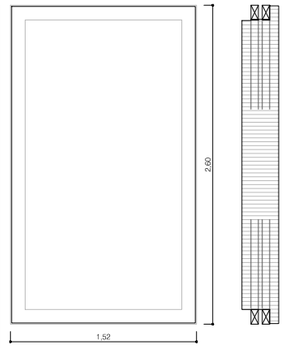

unitats	2
BD5 bloc estàndard	

acabat	llis
mèscla tipus	terra
esquelet	llistons avet roig 60x120cm

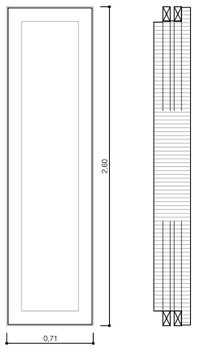

unitats	2
BCA5 bloc cantonada	

acabat	llis
mèscla tipus	terra
esquelet	llistons avet roig 60x120cm

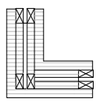

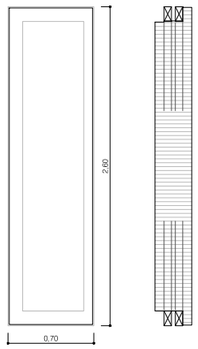

unitats	2
BCB5 bloc cantonada	

acabat	llis
mèscla tipus	terra
esquelet	llistons avet roig 60x120cm

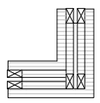

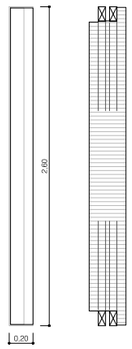



unitats	14
BOA5 bloc obertura	

acabat	llis
mèscla tipus	terra
esquelet	llistons avet roig 60x120cm

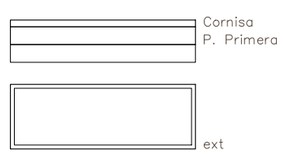

MUSEU EDUARD CAMPS
Carrer del Tint núm 2, 25210, Guissona

AV62 Arquitectos
Calderon-Folch Studio
Projecte lesso, UTE

ARQUITECTES Pilar Calderon / Marc Folch / Toño Foraster
PROMOTOR Ajuntament de Guissona

CATÀLEG
PLANTA PRIMERA SUPERIOR
Escala - A3 1:50 A1 1:25

PROJECTE EXECUTIU FASE II

03-A-F17

PE

Octubre 2025

Detall unió murs interiors

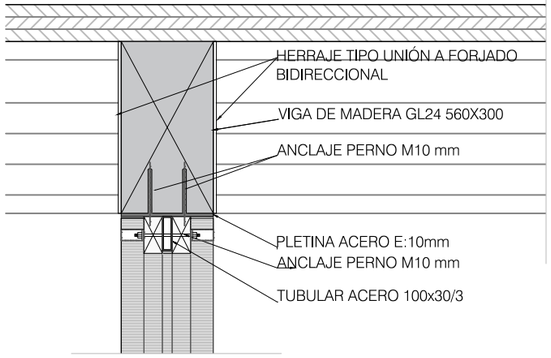

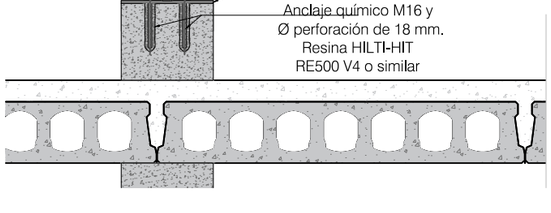

Detall unió façana opaca

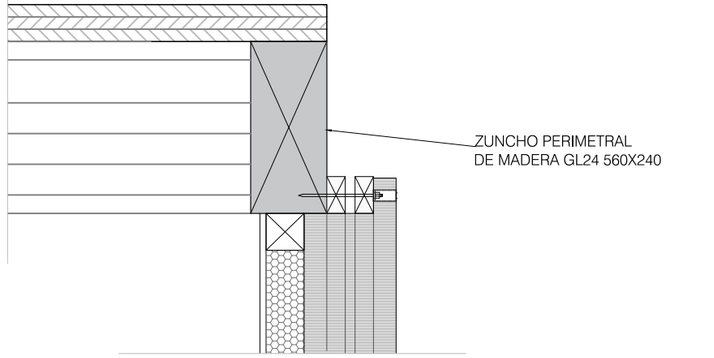

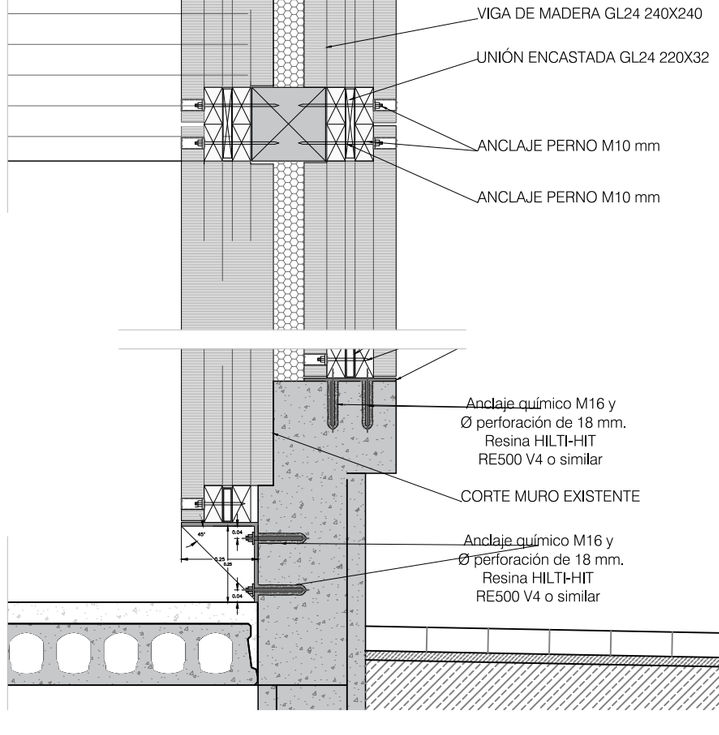

Detall unió façana obertures

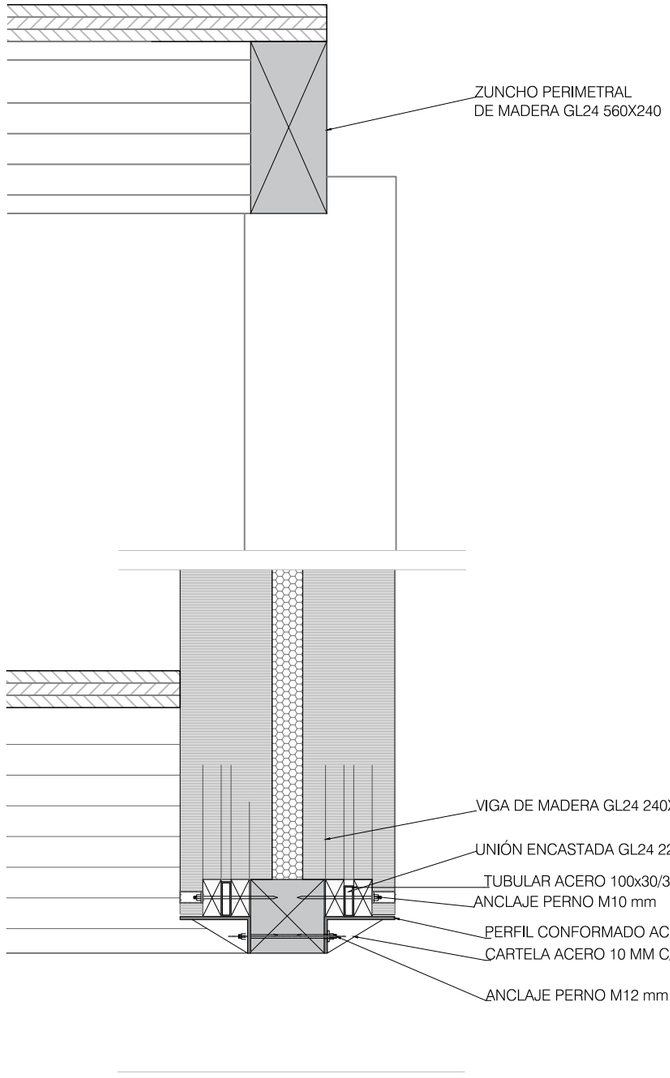

MUSEU EDUARD CAMPS Carrer del Tint núm 2, 25210, Guissona		AV62 Arquitectos Calderon-Folch Studio Projecte Iesso, UTE
ARQUITECTES	Pilar Calderon / Marc Folch / Toño Foraster	
PROMOTOR	Ajuntament de Guissona	
ESTRUCTURA DETALLS PLANTA PRIMERA Escala - A3 1:5 A1 1:2,5		PROJECTE EXECUTIU FASE II
03-A-F18		PE Octubre 2025

Detall unió pilars i jàsseres

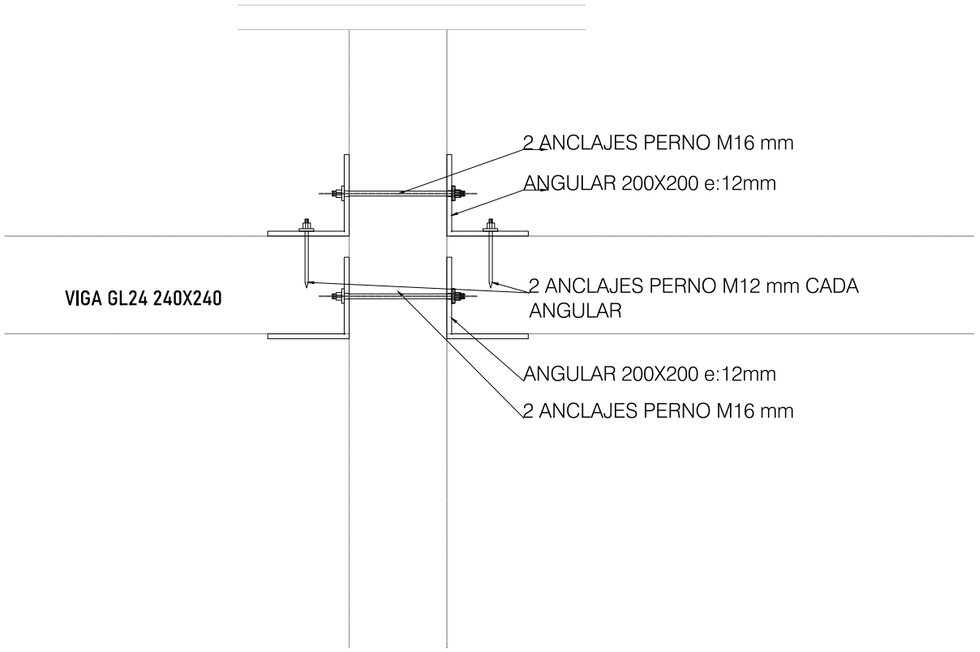

Detall base pilars
Pilar tipus

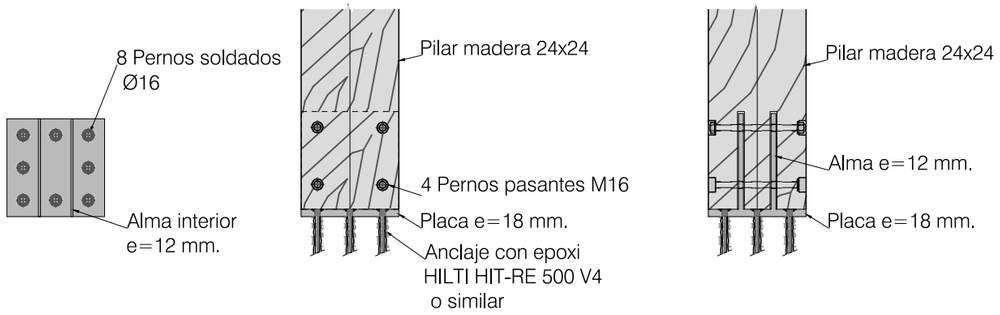

Pilar pòrtic pas entre edificis

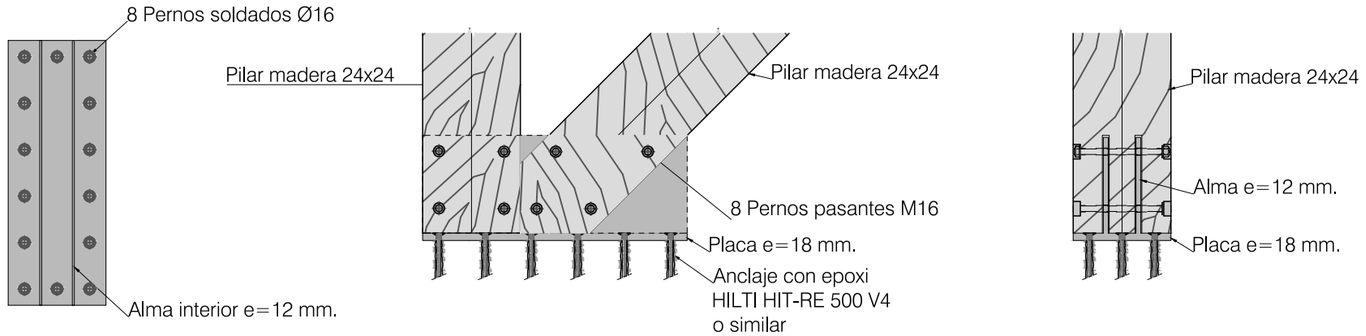

Unió pantalla montagargues

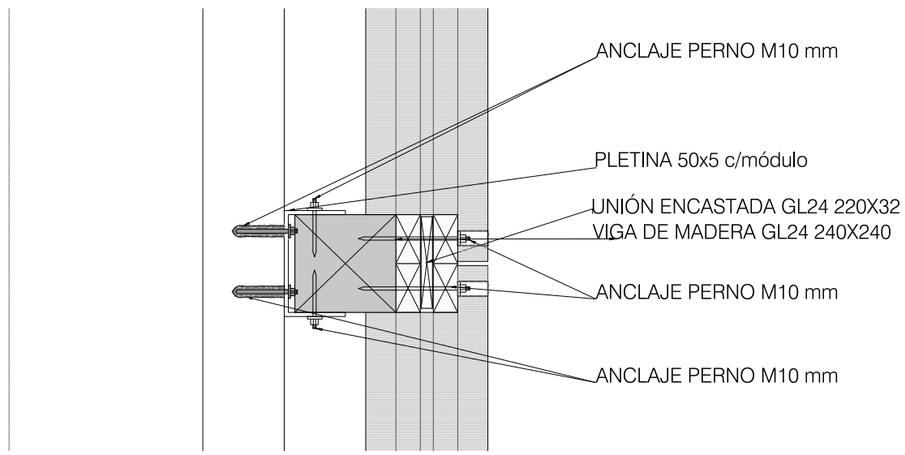

MUSEU EDUARD CAMPS Carrer del Tint núm 2, 25210, Guissona	AV62 Arquitectos Calderon-Folch Studio Projecte Iesso, UTE
ARQUITECTES Pilar Calderon / Marc Folch / Toño Foraster PROMOTOR Ajuntament de Guissona	
ESTRUCTURA DETALLS PLANTA PRIMERA Escala - A3 1:5 A1 1:2,5	PROJECTE EXECUTIU FASE II
03-A-F19	PE Octubre 2025

BLOC 1 - OBRES ESTRUCTURALS - PLANTA PRIMERA. 1:50

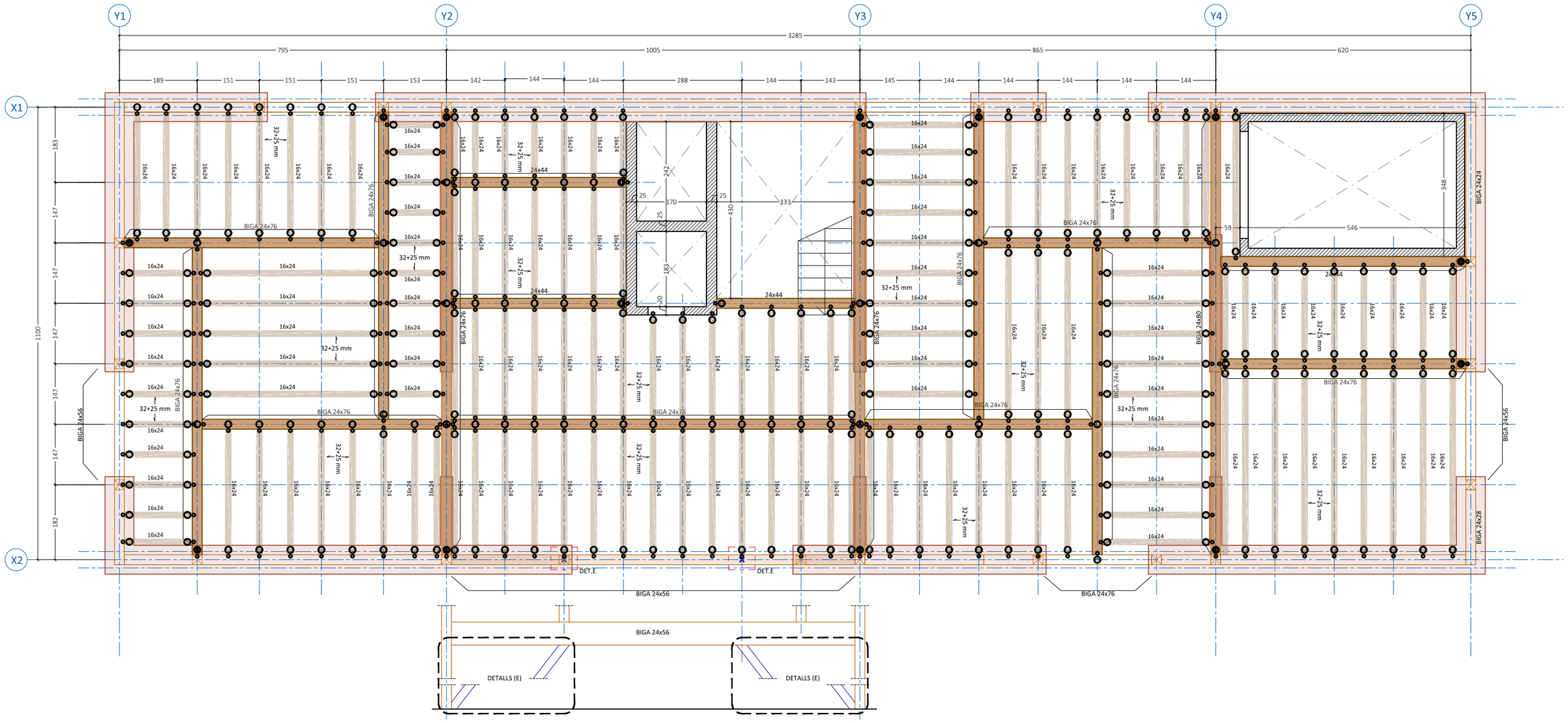

MUSEU EDUARD CAMPS Carrer del Tint núm 2, 25210, Guissona	AV62 Arquitectos Calderon-Folch Studio Projecte lesso, UTE
ARQUITECTES Pilar Calderon / Marc Folch / Toño Foraster PROMOTOR Ajuntament de Guissona	
ESTRUCTURA PLANTA PRIMERA Escala - A3 1:100 A1 1:50	PROJECTE EXECUTIU FASE II
03-B-F01	PE Octubre 2025

BLOC 1 - OBRES ESTRUCTURALS - PLANTA COBERTA. 1:50

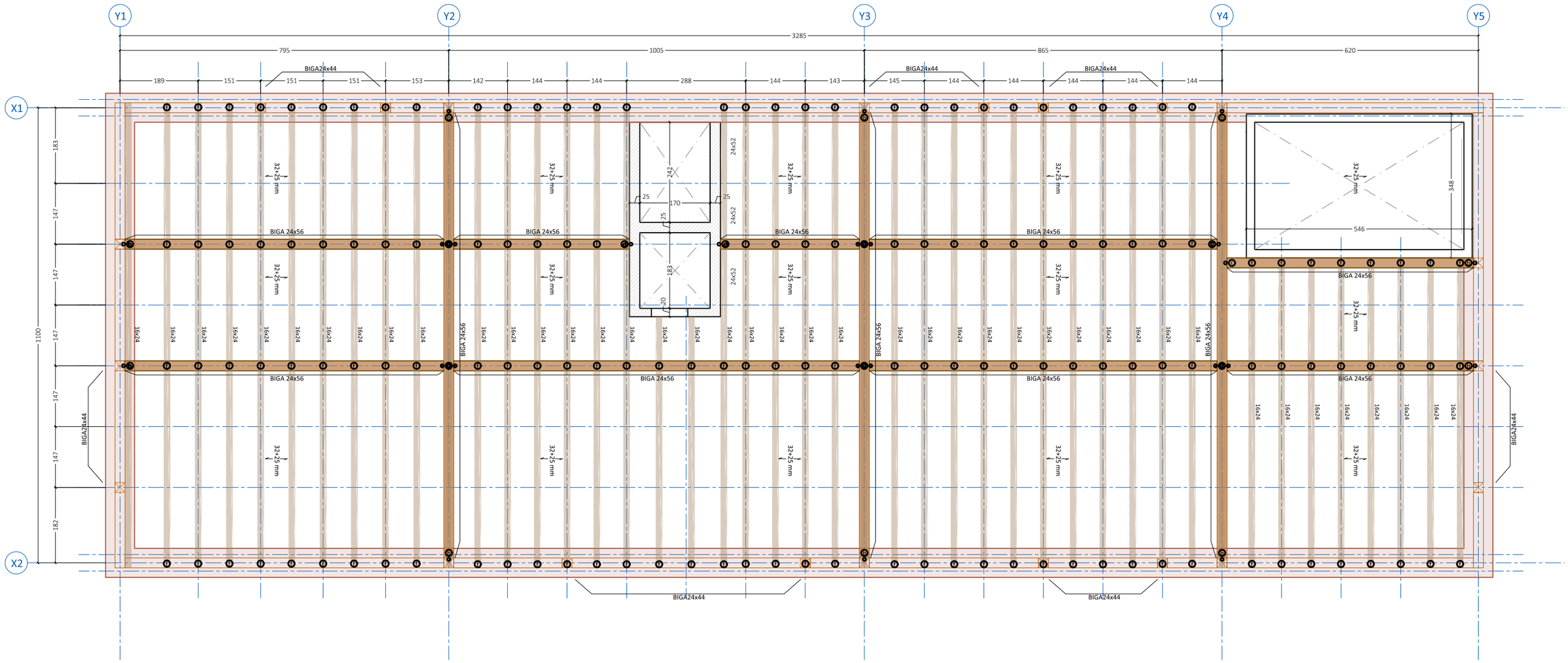

MUSEU EDUARD CAMPS Carrer del Tint núm 2, 25210, Guissona	AV62 Arquitectos Calderon-Folch Studio Projecte lesso, UTE
ARQUITECTES Pilar Calderon / Marc Folch / Tofio Foraster PROMOTOR Ajuntament de Guissona	
ESTRUCTURA PLANTA COBERTA Escala - A3 1:100 A1 1:50	PROJECTE EXECUTIU FASE II
03-B-F02	PE Octubre 2025

BLOC 2 - OBRES ESTRUCTURALS - PLANTA BAIXA. 1:50

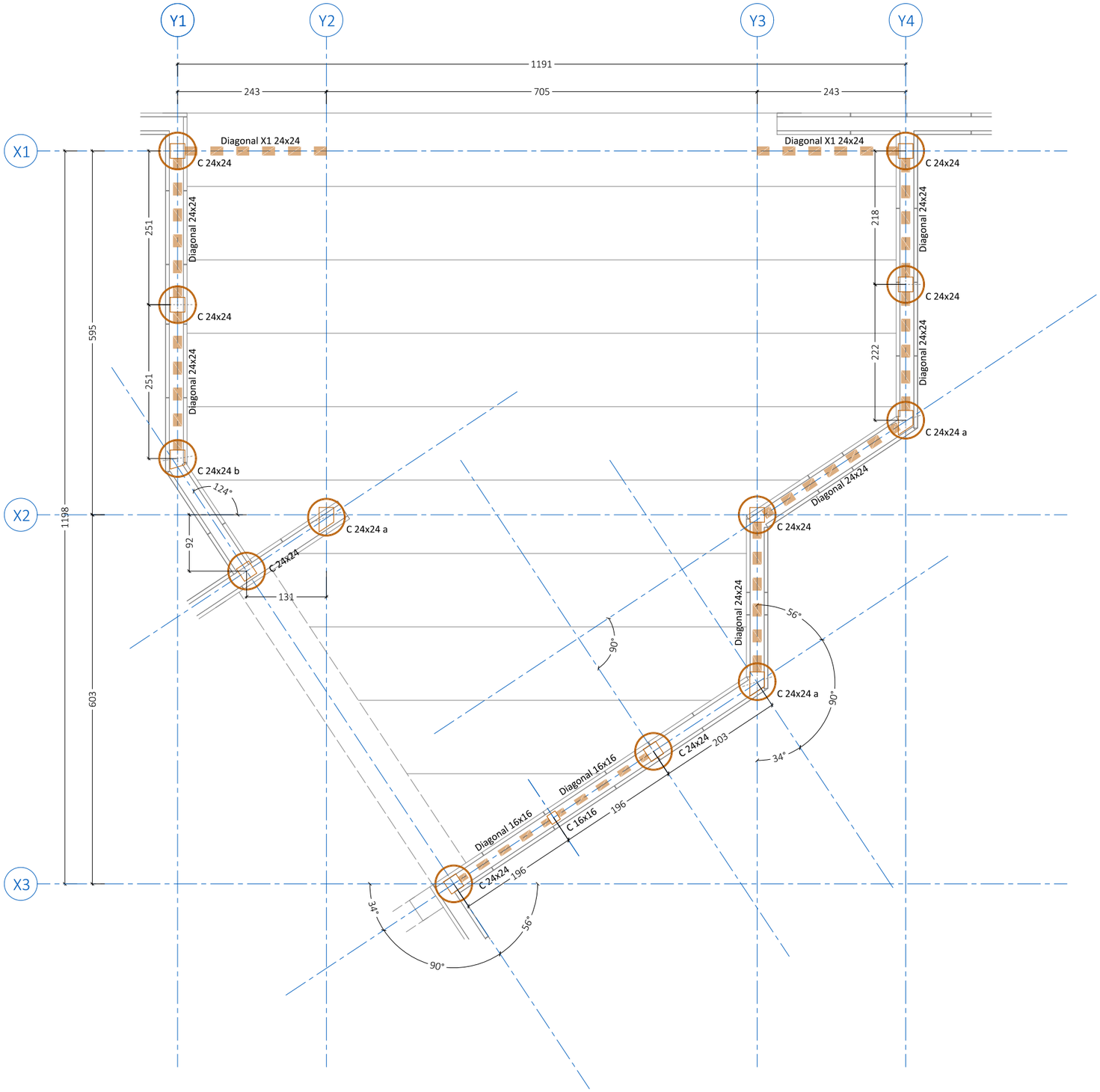

MUSEU EDUARD CAMPS Carrer del Tint núm 2, 25210, Guissona		AV62 Arquitectos Calderon-Folch Studio Projecte lesso, UTE
ARQUITECTES	Pilar Calderon / Marc Folch / Toño Foraster	
PROMOTOR	Ajuntament de Guissona	
ESTRUCTURA PLANTA BAIXA Escala - A3 1:75		PROJECTE EXECUTIU FASE II
03-B-F03		PE Octubre 2025

BLOC 2 - OBRES ESTRUCTURALS - PLANTA BAIXA. 1:50

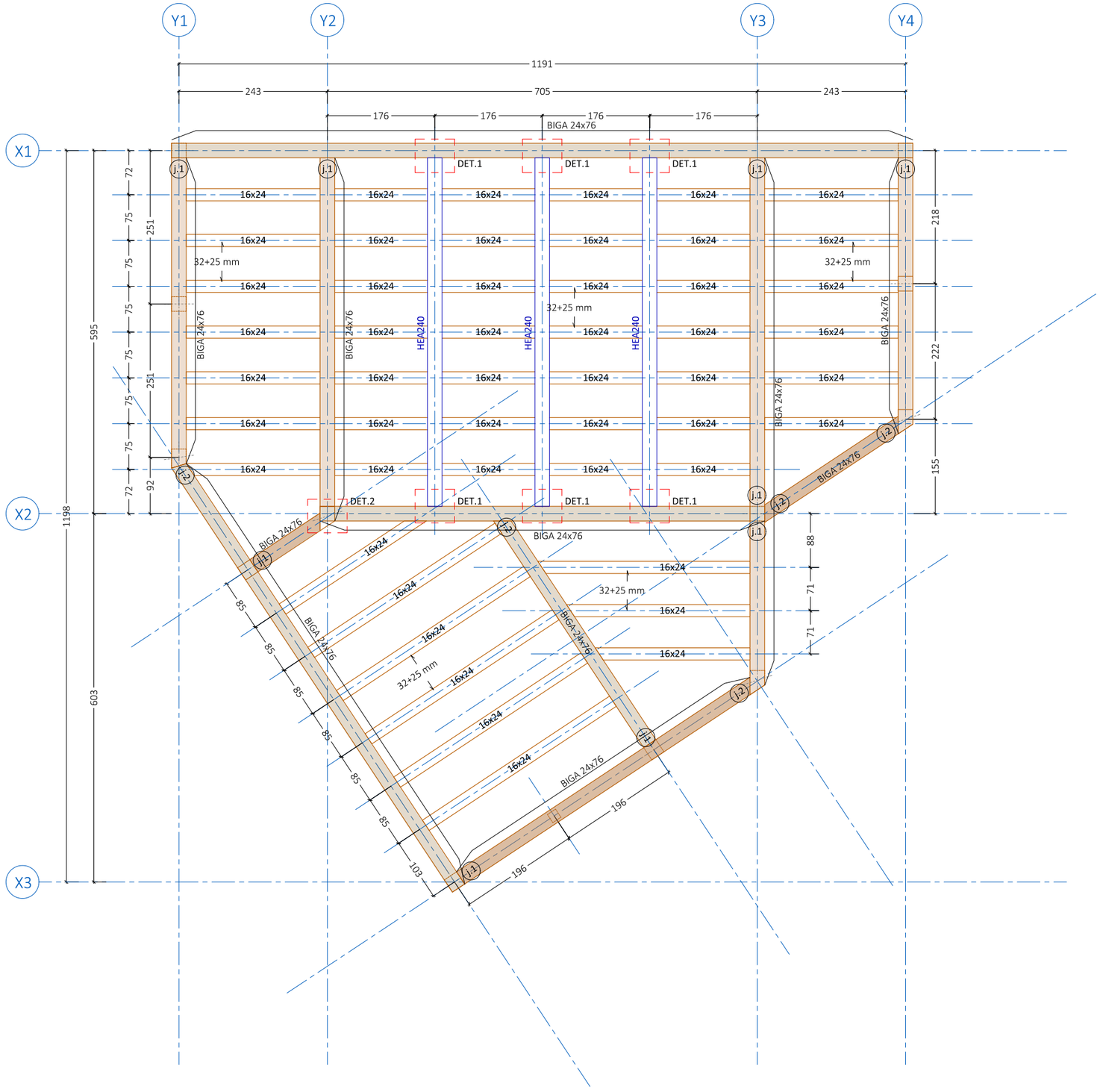

MUSEU EDUARD CAMPS Carrer del Tint núm 2, 25210, Guissona	AV62 Arquitectos Calderon-Folch Studio Projecte lesso, UTE
ARQUITECTES Pilar Calderon / Marc Folch / Toño Foraster PROMOTOR Ajuntament de Guissona	
ESTRUCTURA PLANTA BAIXA Escala - A3 1:75	PROJECTE EXECUTIU FASE II
03-B-F04	PE Octubre 2025

DETALL A. 1:10

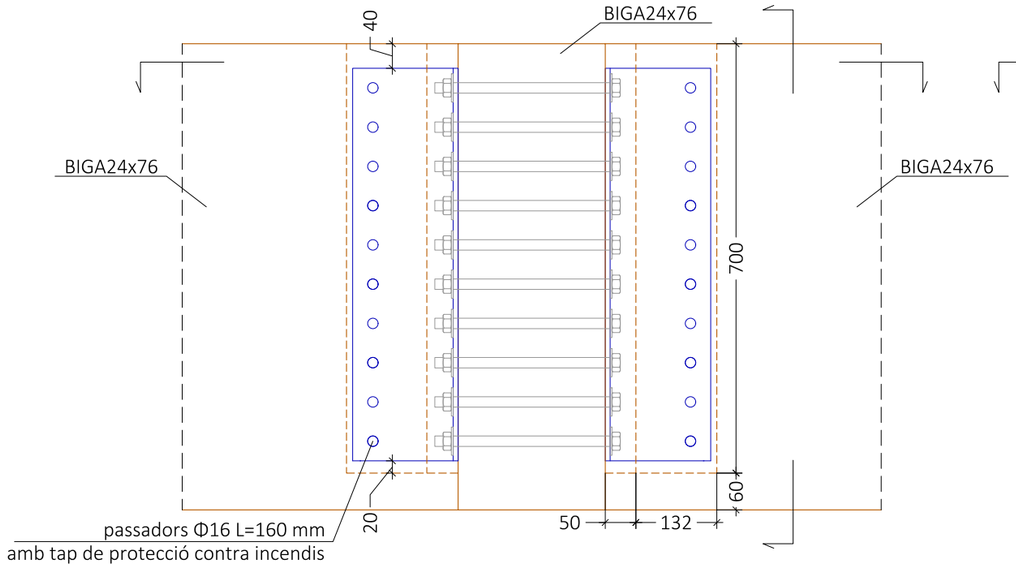

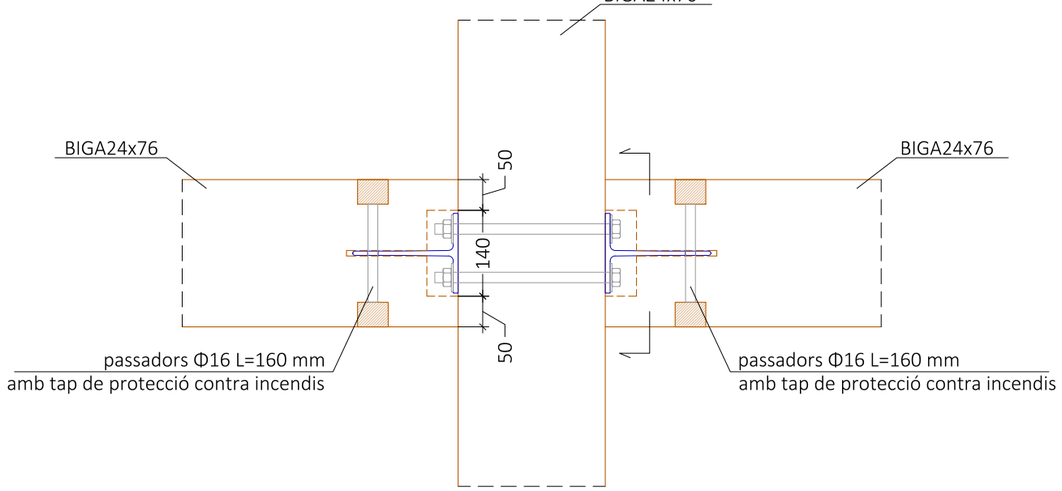

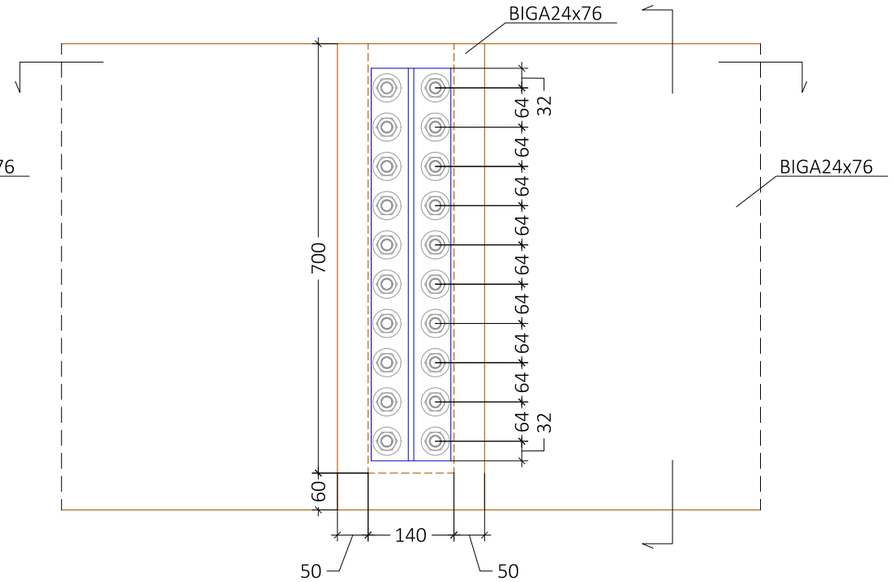

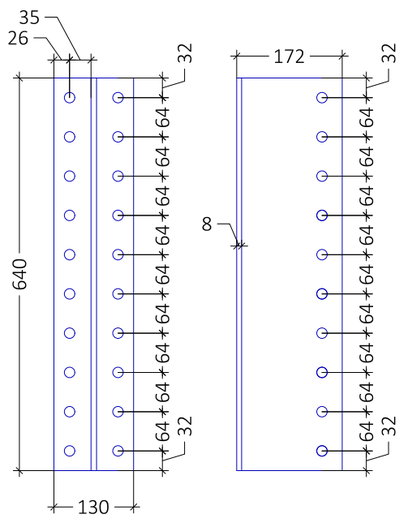

Pletina oculta aforadada tipus "Rothoblaas Alumaxi 640", connectors passants ø16mm per mecanitzats de ø17mm fets a taller. Passadors ø16mm L=160mm i volanderes D>45mm.

* La pletina no pot tenir dimensions majors que les del detall ni ser tallada a l'obra.

MUSEU EDUARD CAMPS Carrer del Tint núm 2, 25210, Guissona	AV62 Arquitectos Calderon-Folch Studio Projecte lesso, UTE
ARQUITECTES Pilar Calderon / Marc Folch / Toño Foraster PROMOTOR Ajuntament de Guissona	
ESTRUCTURA DETALL A Escala - A3 1:10 A1 1:5	PROJECTE EXECUTIU FASE II
03-B-F05	PE Octubre 2025

DETALL a. 1:10

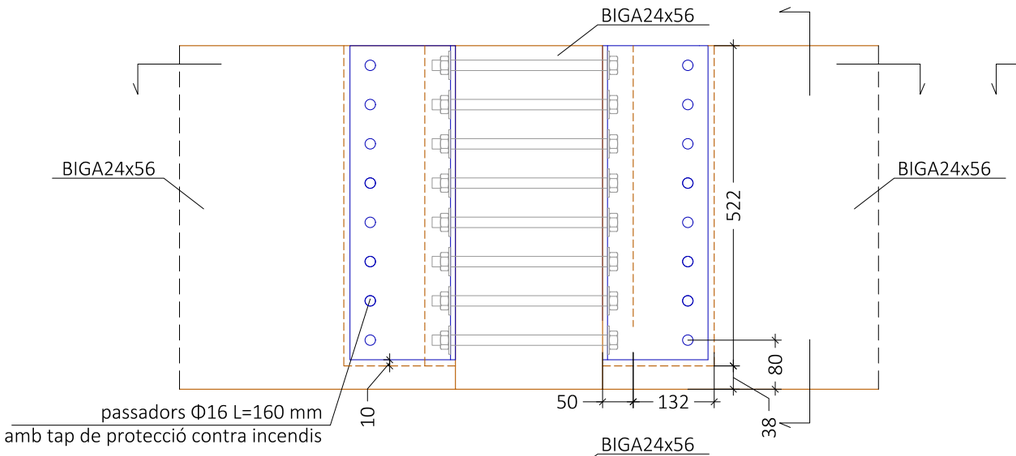

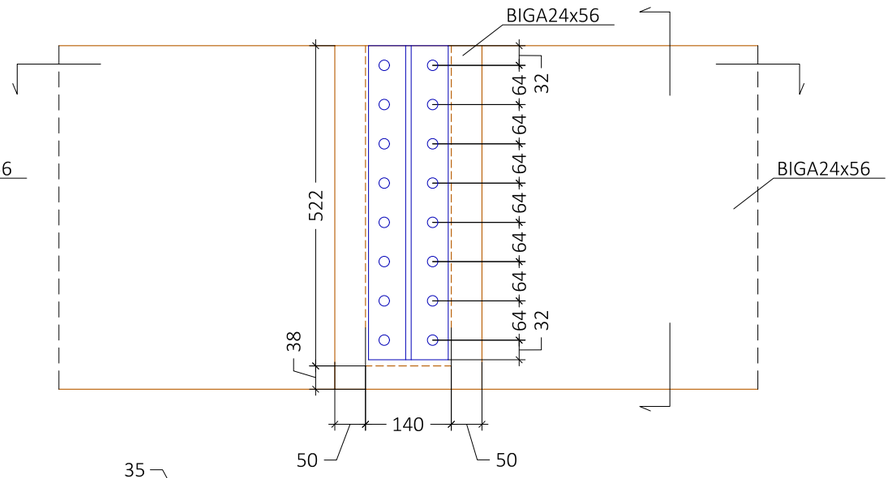

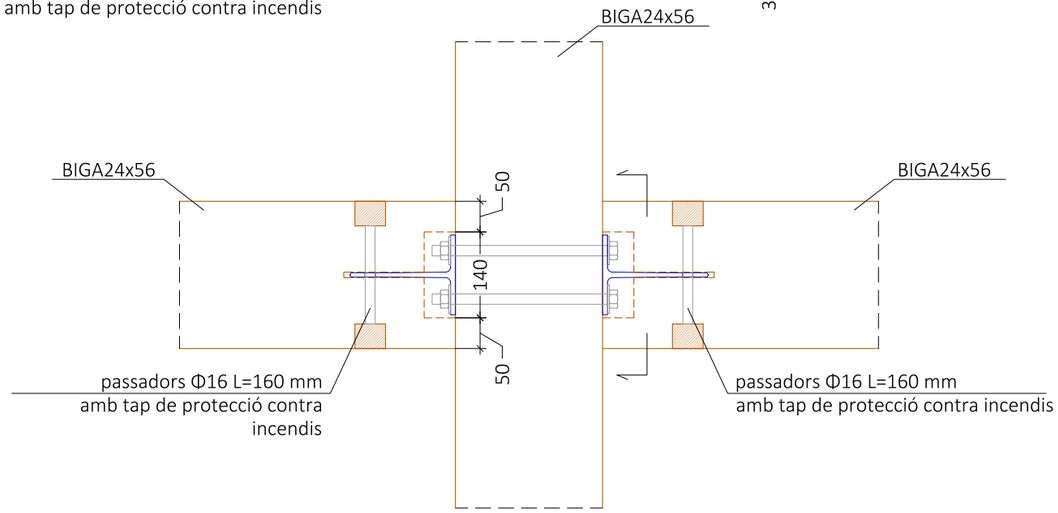

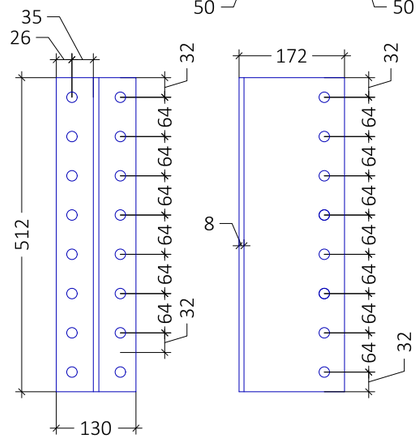

Pletina oculta aforadada tipus "Rothoblaas Alumaxi 512", connectors passants ø16mm per mecanitzats de ø17mm fets a taller. Passadors ø16mm L=160mm i volanderes D>45mm.

* La pletina no pot tenir dimensions majors que les del detall ni ser tallada a l'obra.

MUSEU EDUARD CAMPS Carrer del Tint núm 2, 25210, Guissona	AV62 Arquitectos Calderon-Folch Studio Projecte lesso, UTE
ARQUITECTES Pilar Calderon / Marc Folch / Tofio Foraster PROMOTOR Ajuntament de Guissona	
ESTRUCTURA DETALL A Escala - A3 1:10 A1 1:5	PROJECTE EXECUTIU FASE II
03-B-F06	PE Octubre 2025

DETALL B. 1:10

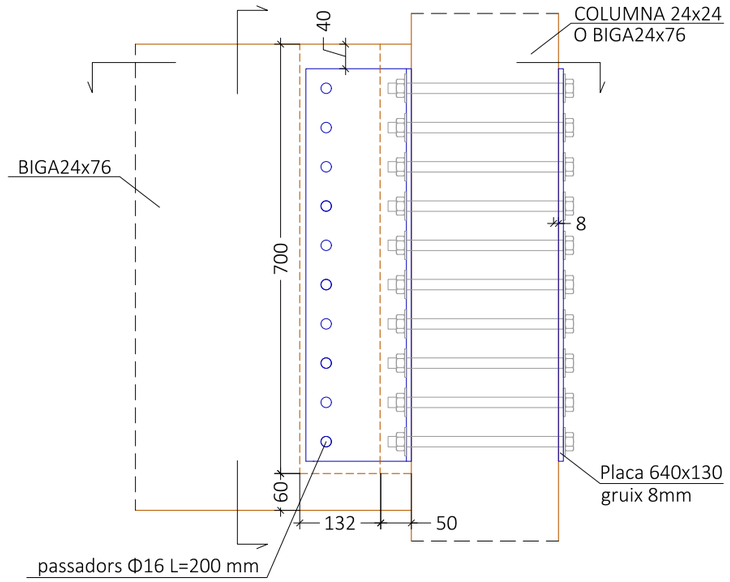

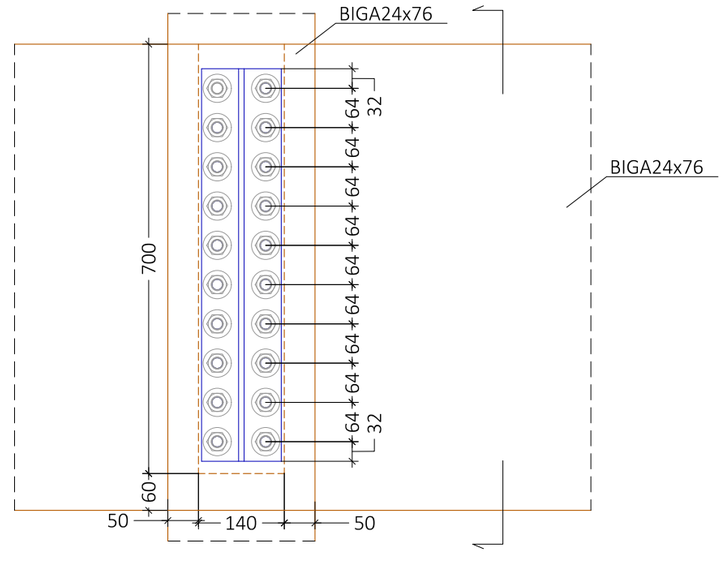

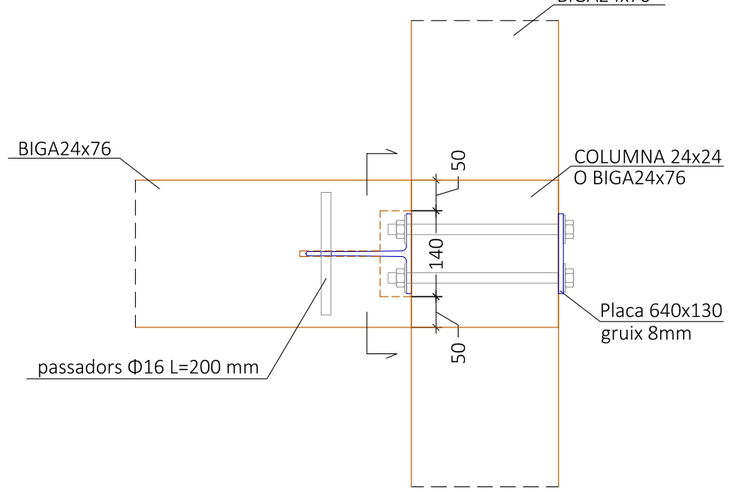

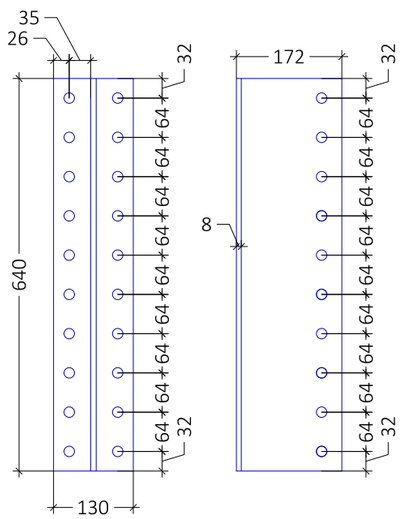

Pletina oculta aforadada tipus "Rothoblaas Alumaxi 640", connectors passants ø16mm per mecanitzats de ø17mm fets a taller. Passadors ø16mm L=160mm i volanderes D>45mm.

* La pletina no pot tenir dimensions majors que les del detall ni ser tallada a l'obra.

MUSEU EDUARD CAMPS Carrer del Tint núm 2, 25210, Guissona	AV62 Arquitectos Calderon-Folch Studio Projecte lesso, UTE
ARQUITECTES Pilar Calderon / Marc Folch / Toño Foraster PROMOTOR Ajuntament de Guissona	
ESTRUCTURA DETALL B Escala - A3 1:10 A1 1:5	PROJECTE EXECUTIU FASE II
03-B-F07	PE Octubre 2025

DETALL b. 1:10

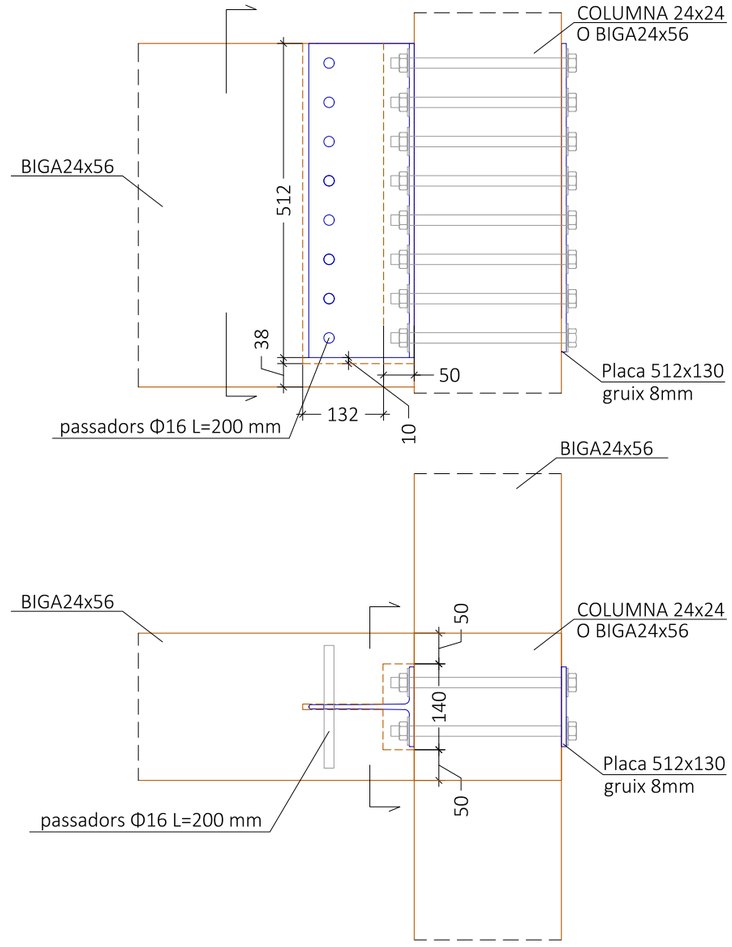

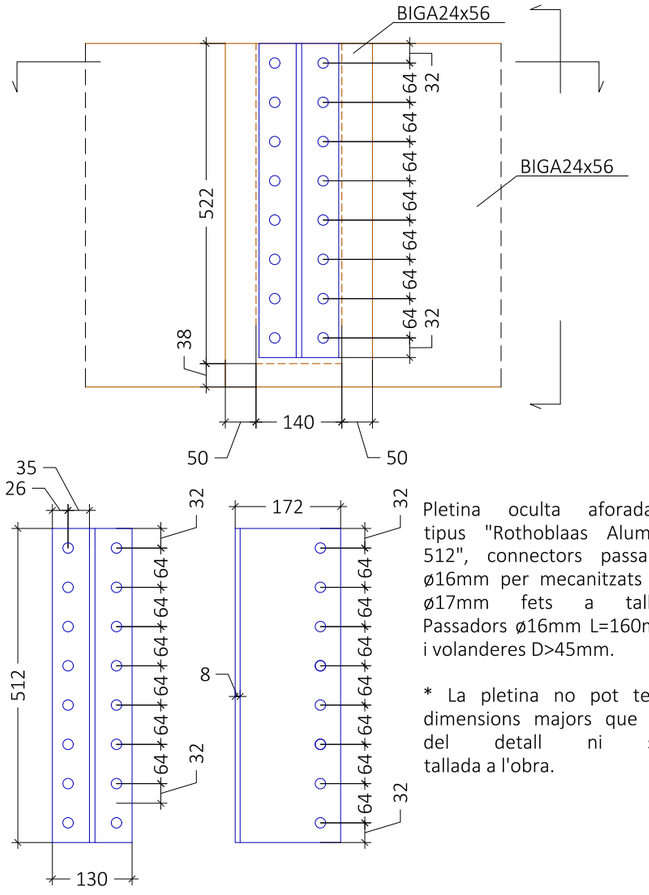

Pletina oculta aforadada tipus "Rothoblaas Alumaxi 512", connectors passants ø16mm per mecanitzats de ø17mm fets a taller. Passadors ø16mm L=160mm i volanderes D>45mm.

* La pletina no pot tenir dimensions majors que les del detall ni ser tallada a l'obra.

MUSEU EDUARD CAMPS Carrer del Tint núm 2, 25210, Guissona	AV62 Arquitectos Calderon-Folch Studio Projecte lesso, UTE
ARQUITECTES Pilar Calderon / Marc Folch / Tofio Foraster PROMOTOR Ajuntament de Guissona	
ESTRUCTURA DETALL B Escala - A3 1:10 A1 1:5	PROJECTE EXECUTIU FASE II
03-B-F08	PE Octubre 2025

DETALL C. 1:10

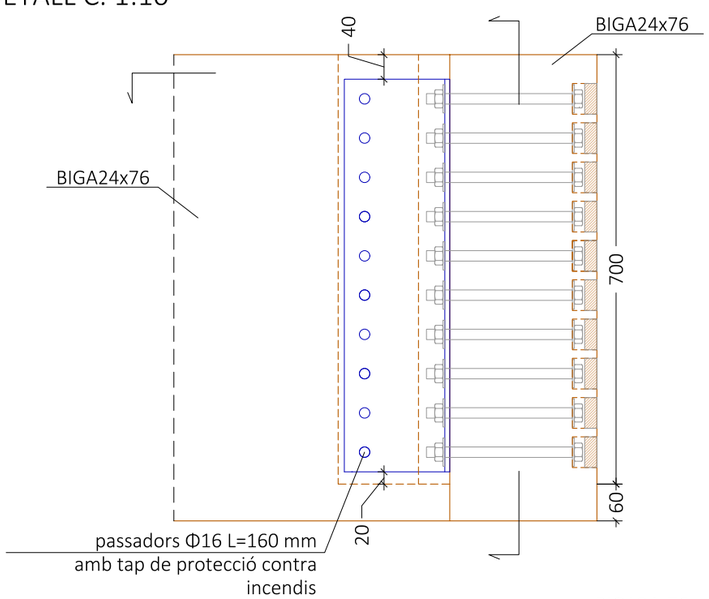

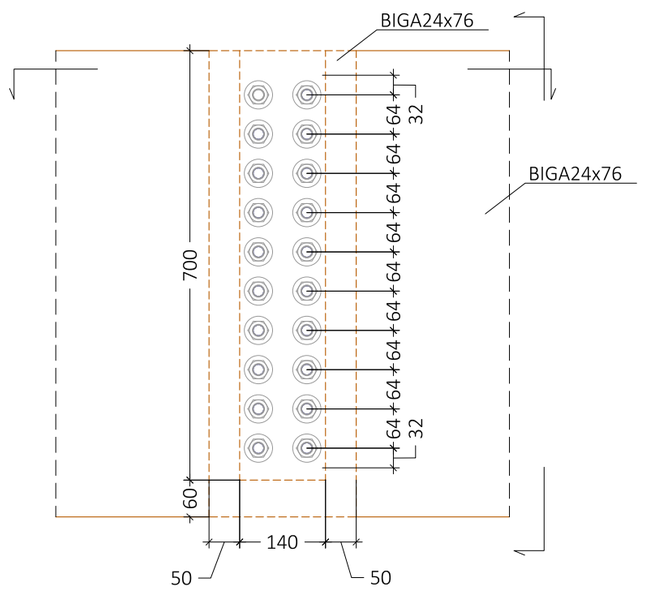

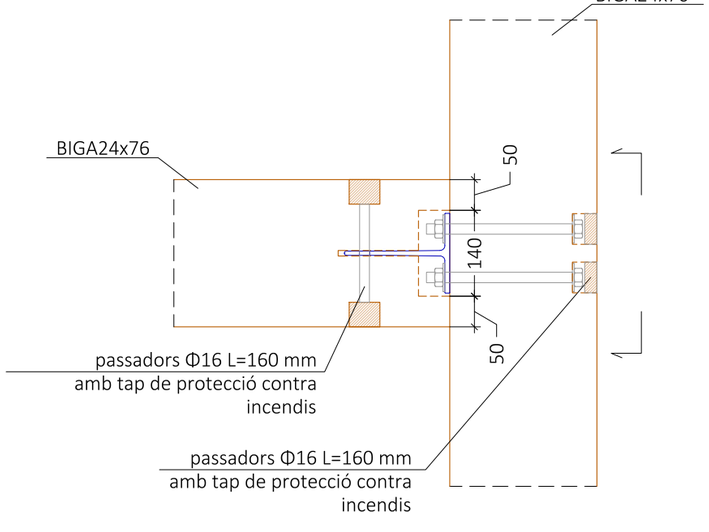

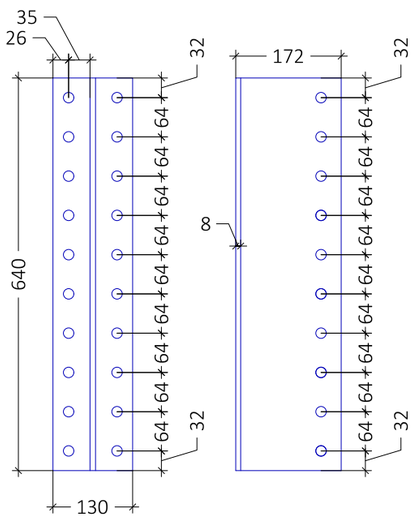

Pletina oculta aforadada tipus "Rothoblaas Alumaxi 640", connectors passants ø16mm per mecanitzats de ø17mm fets a taller. Passadors ø16mm L=160mm i volanderes D>45mm.

* La pletina no pot tenir dimensions majors que les del detall ni ser tallada a l'obra.

MUSEU EDUARD CAMPS Carrer del Tint núm 2, 25210, Guissona	AV62 Arquitectos Calderon-Folch Studio Projecte lesso, UTE
ARQUITECTES Pilar Calderon / Marc Folch / Toño Foraster PROMOTOR Ajuntament de Guissona	
ESTRUCTURA DETALL C Escala - A3 1:10 A1 1:5	PROJECTE EXECUTIU FASE II
03-B-F09	PE Octubre 2025

DETALL c. 1:10

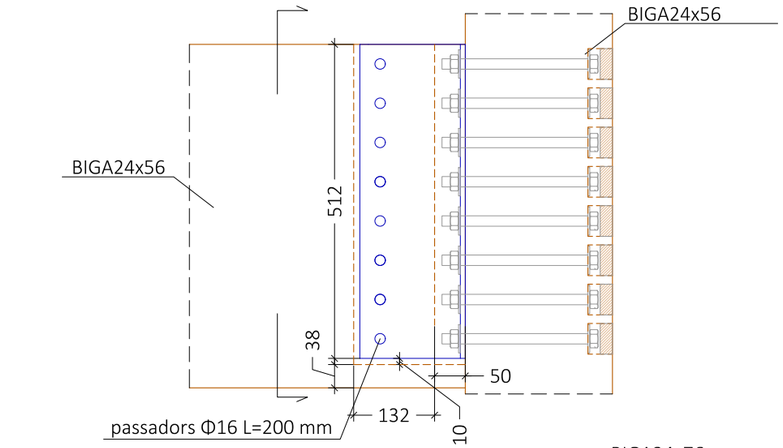

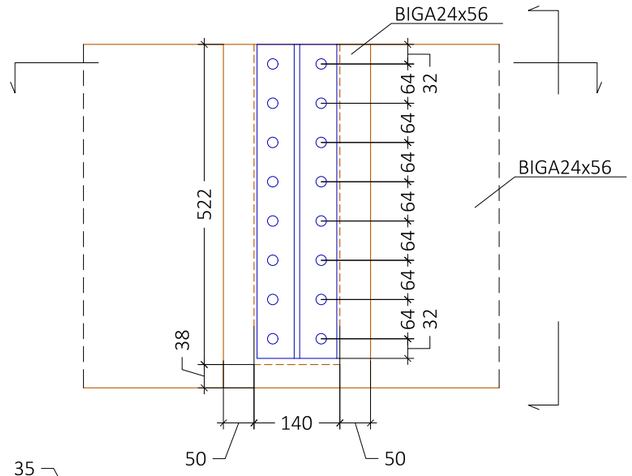

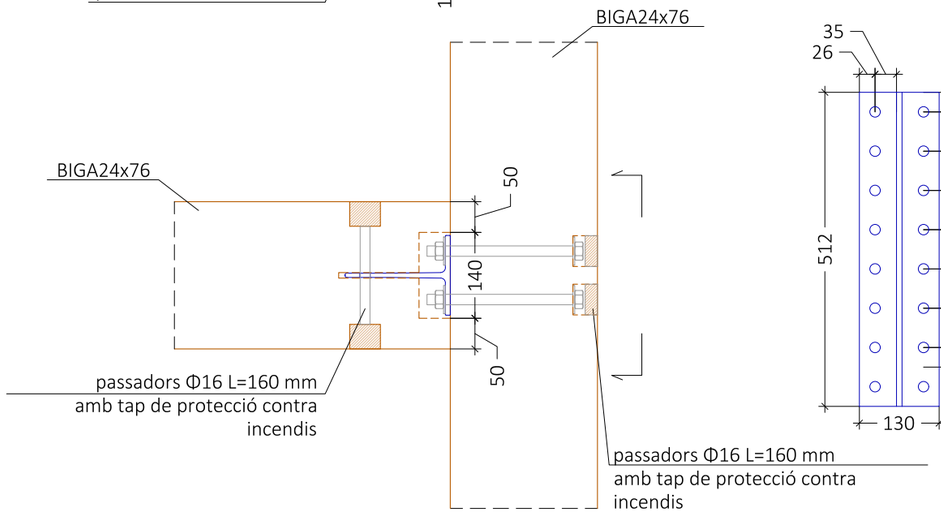

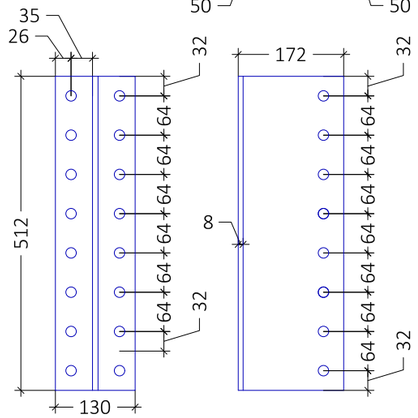

Pletina oculta aforadada tipus "Rothoblaas Alumaxi 512", connectors passants ø16mm per mecanitzats de ø17mm fets a taller. Passadors ø16mm L=160mm i volanderes D>45mm.

* La pletina no pot tenir dimensions majors que les del detall ni ser tallada a l'obra.

MUSEU EDUARD CAMPS Carrer del Tint núm 2, 25210, Guissona	AV62 Arquitectos Calderon-Folch Studio Projecte lesso, UTE
ARQUITECTES Pilar Calderon / Marc Folch / Toño Foraster PROMOTOR Ajuntament de Guissona	
ESTRUCTURA DETALL C Escala - A3 1:10 A1 1:5	PROJECTE EXECUTIU FASE II
03-B-F10	PE Octubre 2025

DETALL D. 1:10

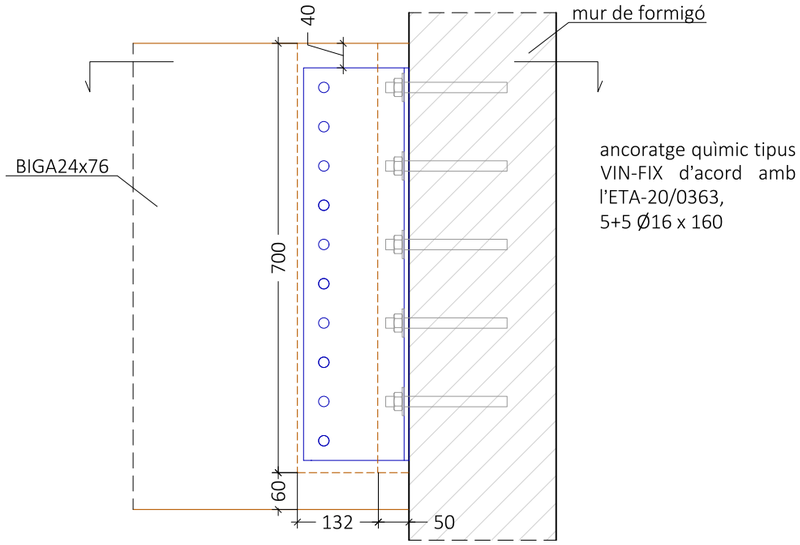

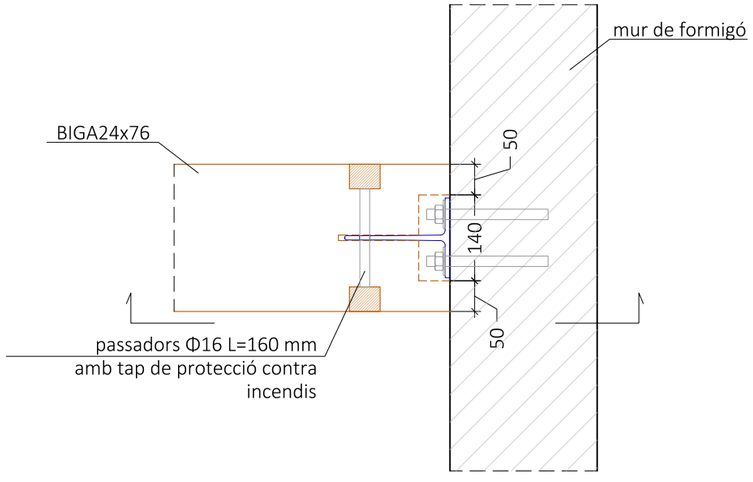

DETALL d. 1:10

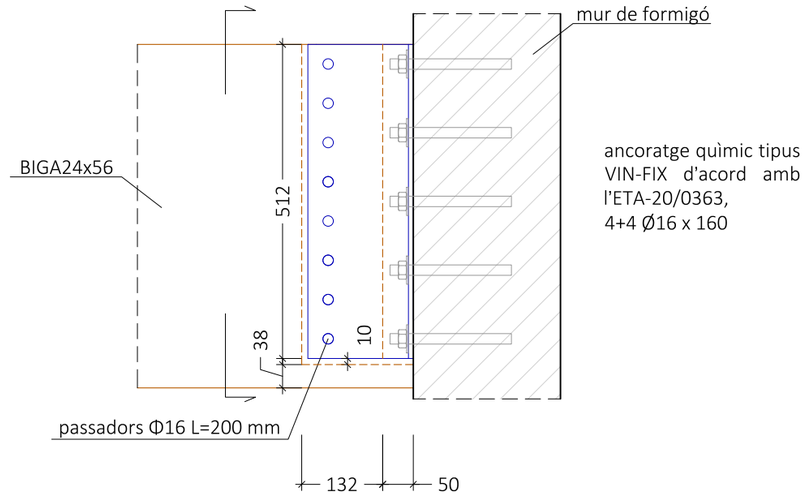

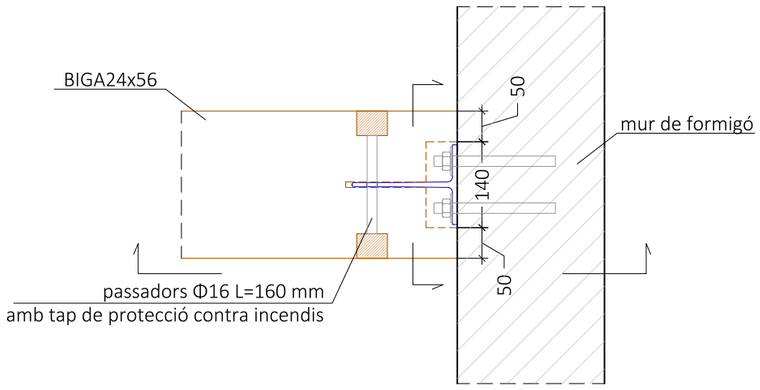

MUSEU EDUARD CAMPS Carrer del Tint núm 2, 25210, Guissona		AV62 Arquitectos Calderon-Folch Studio Projecte lesso, UTE
ARQUITECTES	Pilar Calderon / Marc Folch / Toño Foraster	
PROMOTOR	Ajuntament de Guissona	
ESTRUCTURA DETALL D Escala - A3 1:10 A1 1:5		PROJECTE EXECUTIU FASE II
03-B-F11		PE Octubre 2025

DETALL F.1 . 1:10

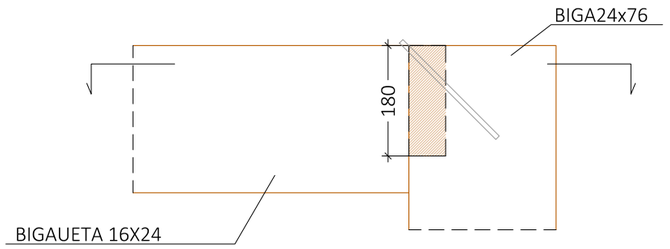

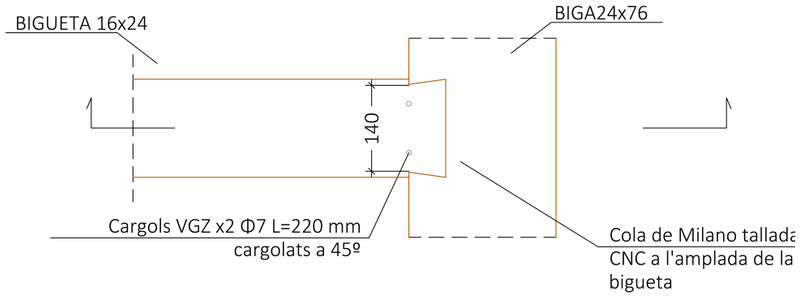

DETALL F.2 . 1:10

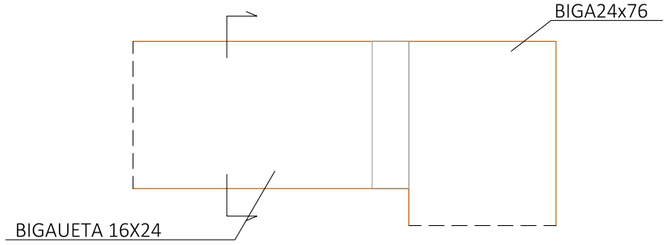

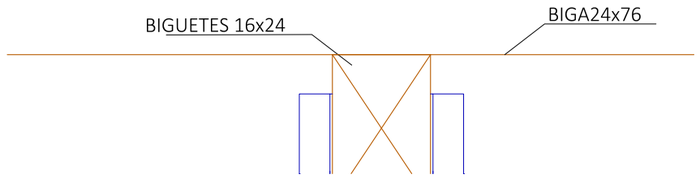

DETALL F.1 . 1:10



estribada metàllica d'ales
exteriors tipus "Rothoblaas
BSAG 160240", 24 claus
tipus LBA Ø4 x 60

DETALL f . 1:10

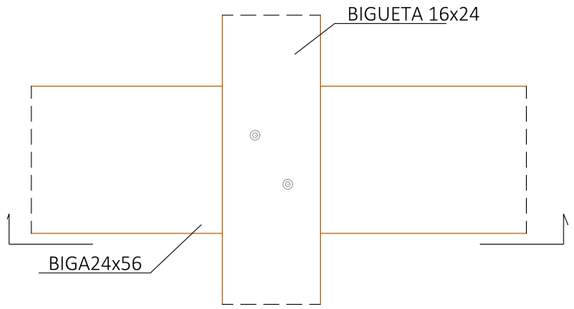

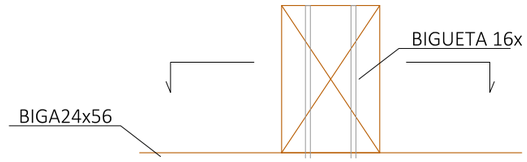

MUSEU EDUARD CAMPS Carrer del Tint núm 2, 25210, Guissona	AV62 Arquitectos Calderon-Folch Studio Projecte lesso, UTE
ARQUITECTES Pilar Calderon / Marc Folch / Toño Foraster PROMOTOR Ajuntament de Guissona	
ESTRUCTURA DETALL E Escala - A3 1:10 A1 1:5	PROJECTE EXECUTIU FASE II
03-B-F12	PE Octubre 2025

DETALL 1:10

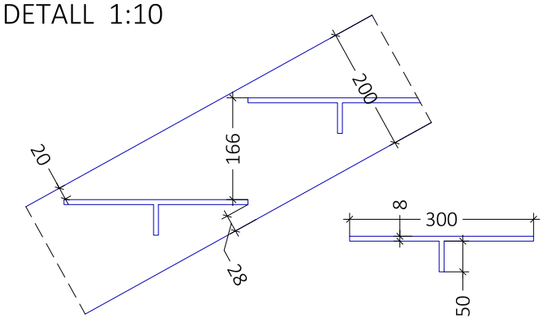

DETALL 1:10

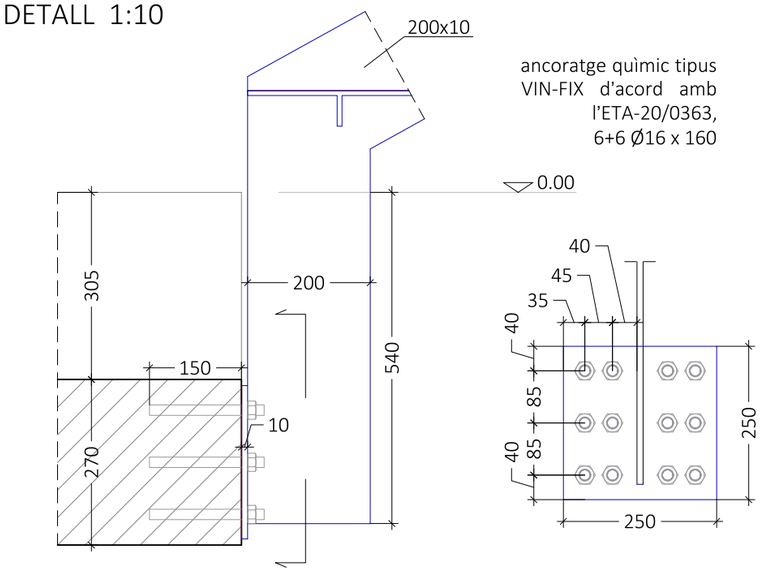

DETALL 1:10

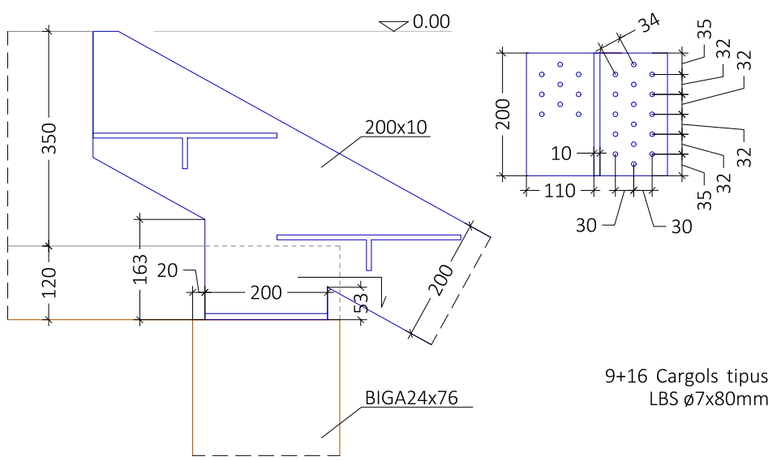

9+16 Cargols tipus
LBS ø7x80mm

BLOC 1 - ESCALERA. 1:50

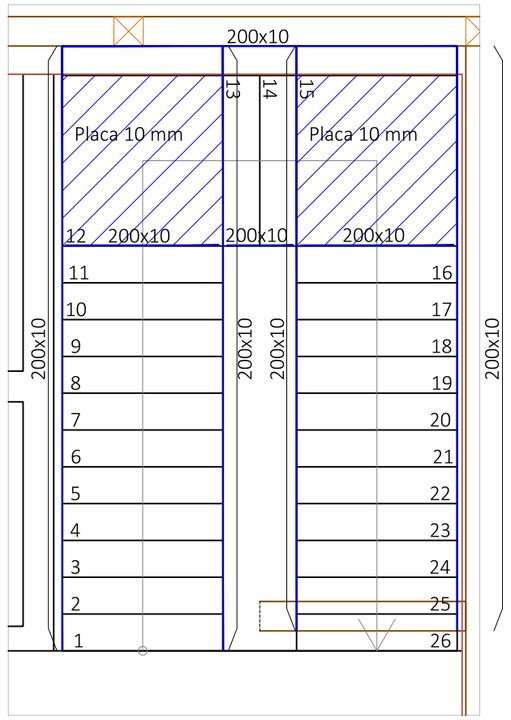

MUSEU EDUARD CAMPS Carrer del Tint núm 2, 25210, Guissona		AV62 Arquitectos Calderon-Folch Studio Projecte lesso, UTE
ARQUITECTES	Pilar Calderon / Marc Folch / Toño Foraster	
PROMOTOR	Ajuntament de Guissona	
ESTRUCTURA DETALL F Escala -		PROJECTE EXECUTIU FASE II
03-B-F13		PE Octubre 2025

JUNTA DE BASE DE PILAR. 1:10

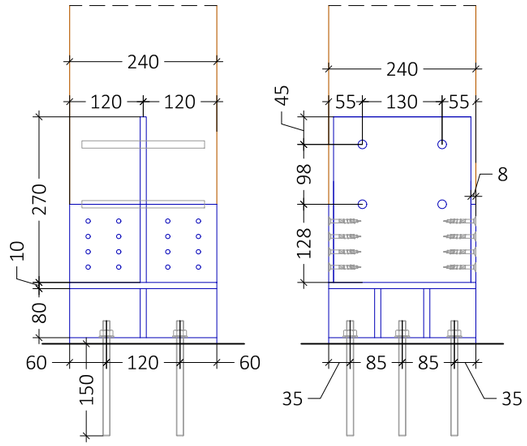

FIXACIÓ EN FORMIGÓ ARMAT:
Placa esp. 10 mm, 240x240
nº 3+3 barres roscades M16
ancoratge mínim 150 mm
amb resina viniléster

FIXACIÓ EN PILAR:
Làmina interior esp. 8 mm
nº 4 espigots Ø12x200
nº 16+16 cargols Ø6x60

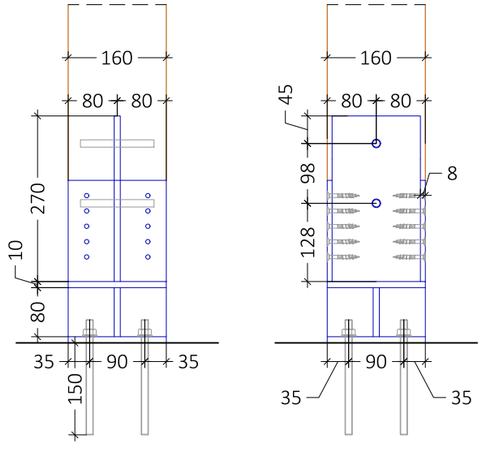

FIXACIÓ EN FORMIGÓ ARMAT:
Placa esp. 10 mm, 160x160
nº 2+2 barres roscades M16
ancoratge mínim 150 mm
amb resina viniléster

FIXACIÓ EN PILAR:
Làmina interior esp. 8 mm
nº 2 espigots Ø12x120
nº 10+10 cargols Ø6x60

SECCIONS DE PILARS. 1:10

C 24x24

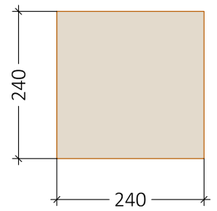

C 24x24 a

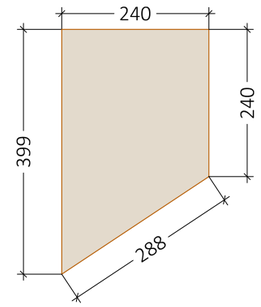

C 24x24 b

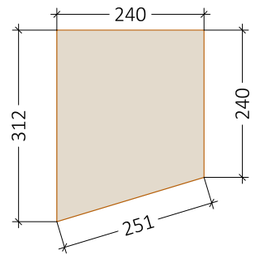

C 16x16

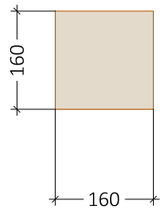

BIGUETES. 1:10

TIPUS A

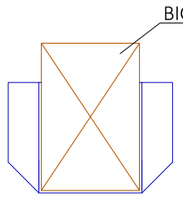

estribada metàllica d'ales
exteriors tipus "Rothoblaas
BSAG 160240", 24 claus
tipus LBA Ø4 x 60

TIPUS B

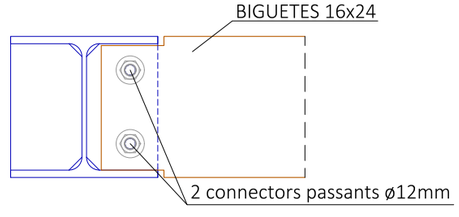

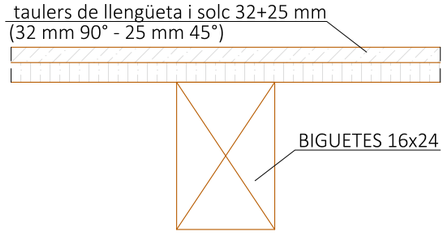

MUSEU EDUARD CAMPS Carrer del Tint núm 2, 25210, Guissona	AV62 Arquitectos Calderon-Folch Studio Projecte lesso, UTE
ARQUITECTES Pilar Calderon / Marc Folch / Toño Foraster PROMOTOR Ajuntament de Guissona	
ESTRUCTURA DETALL Escala - A3 1:10 A1 1:5	PROJECTE EXECUTIU FASE II
03-B-F14	PE Octubre 2025

DETALL 1. 1:10

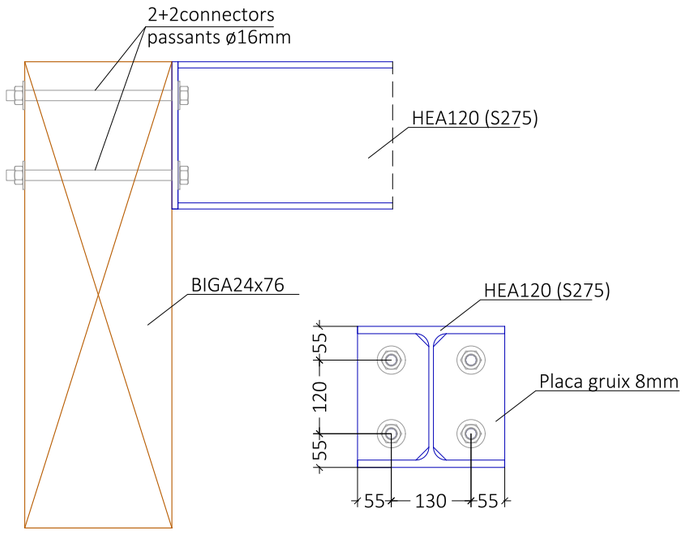

DETALL 2. 1:10

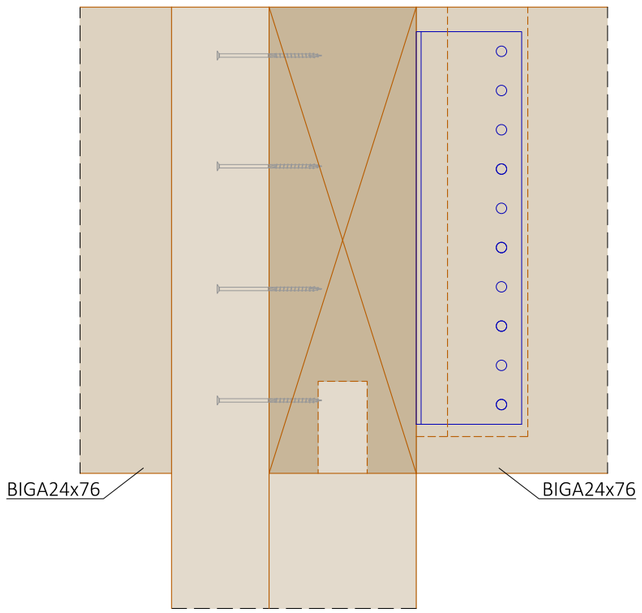

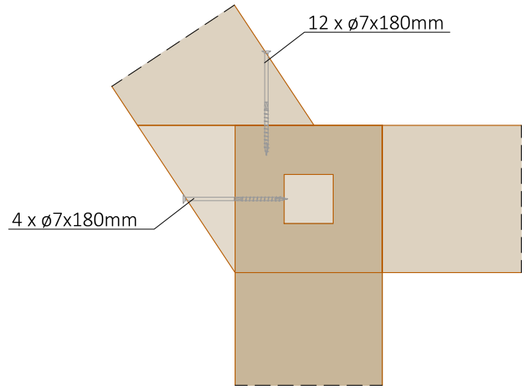

MUSEU EDUARD CAMPS Carrer del Tint núm 2, 25210, Guissona	AV62 Arquitectos Calderon-Folch Studio Projecte lesso, UTE
ARQUITECTES Pilar Calderon / Marc Folch / Toño Foraster PROMOTOR Ajuntament de Guissona	
ESTRUCTURA DETALLS Escala - A3 1:10 A1 1:5	PROJECTE EXECUTIU FASE II
03-B-F15	PE Octubre 2025

DIAGONAL. 1:10

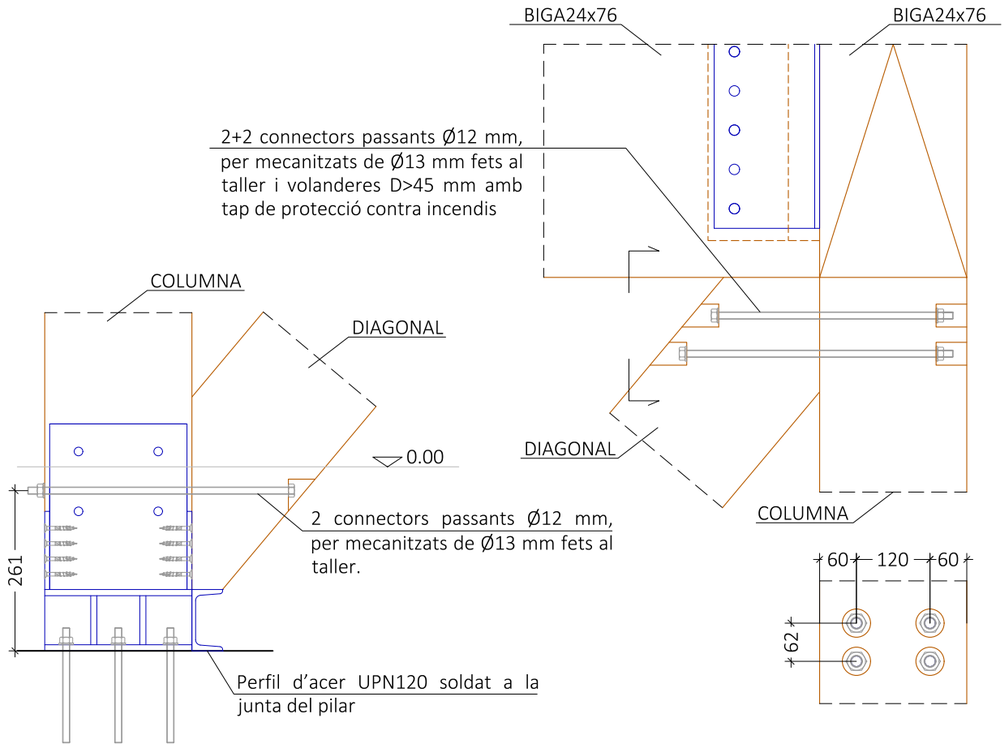

DIAGONAL X1. 1:10

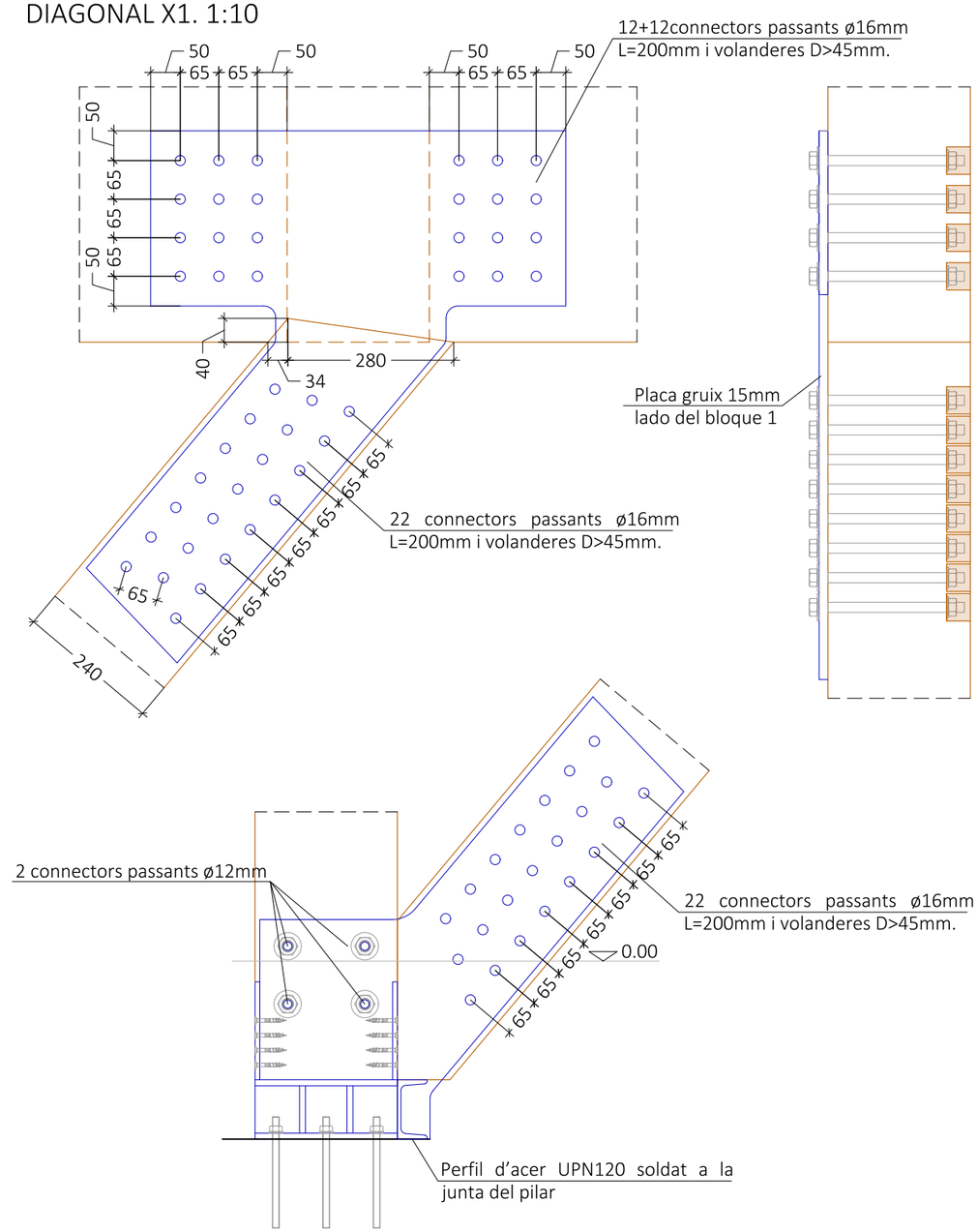

MUSEU EDUARD CAMPS Carrer del Tint núm 2, 25210, Guissona	AV62 Arquitectos Calderon-Folch Studio Projecte lesso, UTE
ARQUITECTES Pilar Calderon / Marc Folch / Toño Foraster PROMOTOR Ajuntament de Guissona	
ESTRUCTURA DIAGONAL Escala - A3 1:20 A1 1:10	PROJECTE EXECUTIU FASE II
03-B-F16	PE Octubre 2025

JUNTA 1

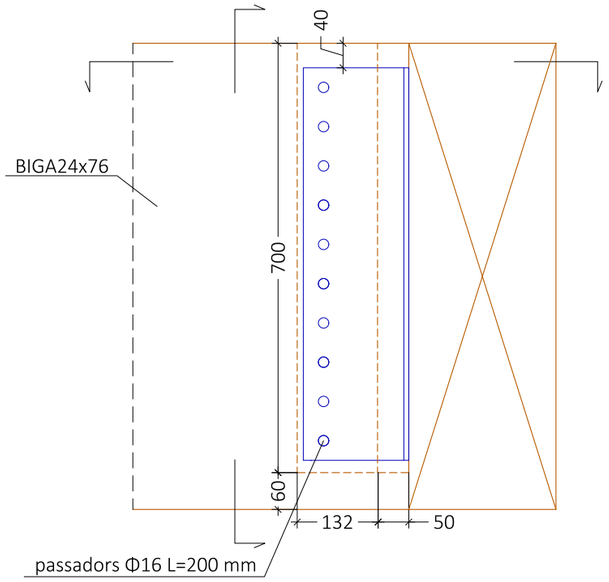

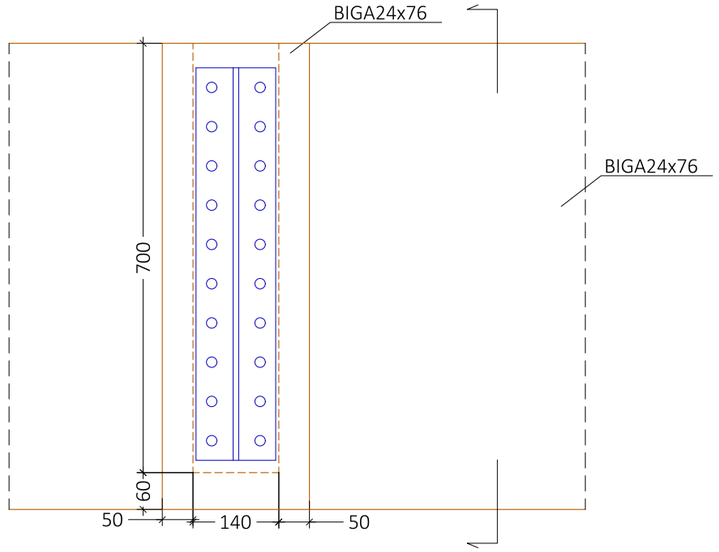

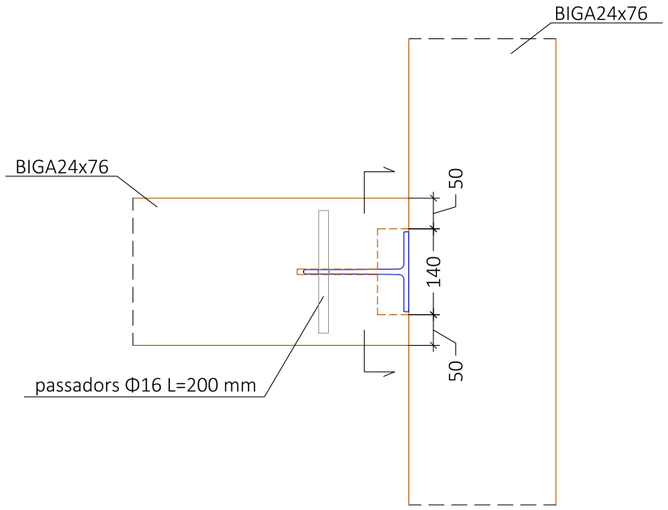

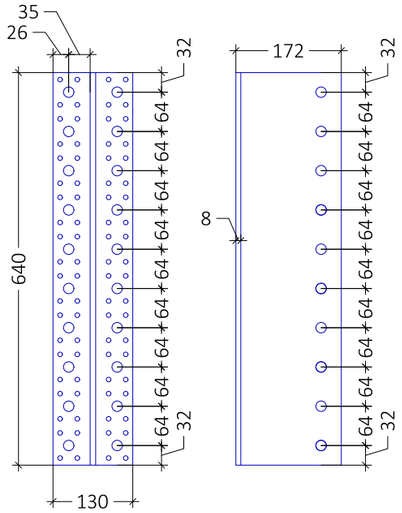

Pletina oculta aforadada tipus "Rothoblaas Alumaxi 640", cargols tipus LBS ø7x80mm, passadors ø16mm L=200mm i volanderes D>45mm.

*La pletina no pot tenir dimensions majors que les del detall ni ser tallada a l'obra.

JUNTA 2

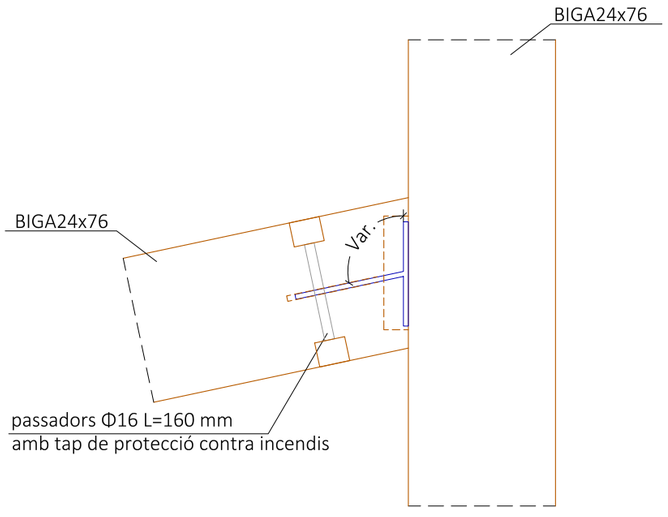

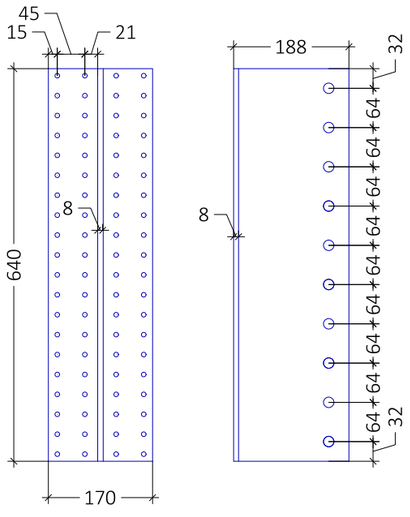

Pletina oculta aforadada, cargols tipus LBS ø7x80mm, passadors ø16mm L=200mm i volanderes D>45mm.

MUSEU EDUARD CAMPS Carrer del Tint núm 2, 25210, Guissona		AV62 Arquitectos Calderon-Folch Studio Projecte lesso, UTE
ARQUITECTES	Pilar Calderon / Marc Folch / Toño Foraster	
PROMOTOR	Ajuntament de Guissona	
ESTRUCTURA JUNTA Escala - A3 1:20 A1 1:10		PROJECTE EXECUTIU FASE II
03-B-F17		PE Octubre 2025

CATÀLEG DE SISTEMES

EM	EMBOLCALL
EM-CO	COBERTES
EM-FA	FAÇANES

EM EMBOLCALL

EM-CO COBERTES

EM-CO-01 COBERTA INCLINADA (NO TRANSITABLE)

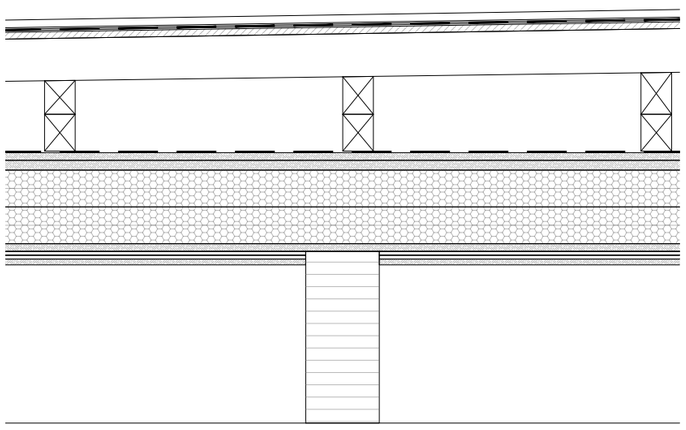

Composició	Gruix (mm)
Acabat amb xapa plegada de zinc d'1mm de gruix, fixada mecanicament.	1
Làmina separadora antipunxonament geotèxtil 200 gr/m2 tipus DANOFELT PY 300 o similar	-
Impermeabilització - làmina EPDM (doblegades a les trobades i en els extrems)	-
Làmina separadora antipunxonament geotèxtil 200 gr/m2 tipus DANOFELT PY 300 o similar	-
Tauler OSB 22mm (λ= 0,13W/mK)	18
Formació de pendents de l'3%, amb entramat de fusta mín. 120mm, amb càmera ventilada	Variable
Impermeabilització - làmina EPDM (doblegades a les trobades i en els extrems)	-
Làmina separadora antipunxonament geotèxtil 200 gr/m2 tipus DANOFELT PY 300 o similar	-
Forjat format per taulers de llengüeta i solc 32+25mm (32mm 90º - 25mm 45º)	60
Aïllament fibra de fusta (λ= 0,036W/mK)	240
Barrera de vapor tipus ROTHOBLAAS TRANSPIR EVO	-
Forjat format per taulers de llengüeta i solc 25mm (25mm 90º)	25
Doble placa de guix laminat de 12,5mm+12,5mm de gruix	25
Acabat tauler tricapa 19mm, reacció al foc Euroclase B-s1, d0.	19
Total	**Variable**

EM-CO-02 COBERTA PLANA (TRANSITABLE)

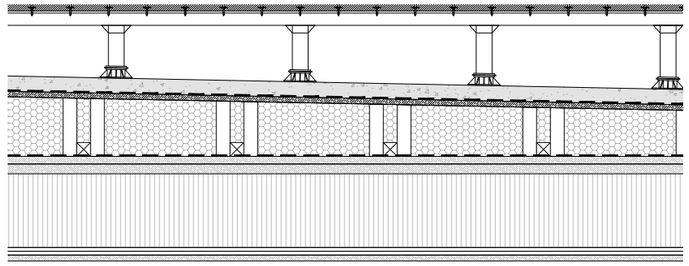

Composició	Gruix (mm)
Tarima de fusta model TERRAZA CATALINA de Douglas qualitat 1-2 color gris per impregnació sobre peus de plàstic regulables. Cara abombada (superior) i ranurada (inferior). Fixació a base de cargols d'acer inoxidables Ø 4,5 x 60 mm, distància entre rastrells 60cm. El rastrellat de pi cuperitzat que suporta la tarima es col·locara una cinat tipus TERRA BAND UV de Rothoblass a la cara superior en tota la seva longitud.	150
Morter de ciment reglejat amb fibres de polipropilè	50
Làmina separadora antipunxonament geotèxtil 200 gr/m2 tipus DANOFELT PY 300 o similar	-
Impermeabilització - làmina EPDM (doblegades a les trobades i en els extrems)	-
Làmina separadora antipunxonament geotèxtil 200 gr/m2 tipus DANOFELT PY 300 o similar	-
Tauler OSB 18mm (λ= 0,13W/mK)	18
Formació de pendents de l'1% amb entramat de fusta, en càmera 84% aïllament de cel·lulosa, mín 120mm	Variable
Barrera de vapor tipus ROTHOBLAAS TRANSPIR EVO	-
Forjat format per taulers de llengüeta i solc 32+25mm (32mm 90º - 25mm 45º)	60
Doble placa de guix laminat de 12,5mm+12,5mm de gruix	25
Acabat tauler tricapa 19mm, reacció al foc Euroclase B-s1, d0.	19
Total	**Variable**

EM-FA FAÇANES

EM-FA-01 FAÇANA TERRA COMPACTADA

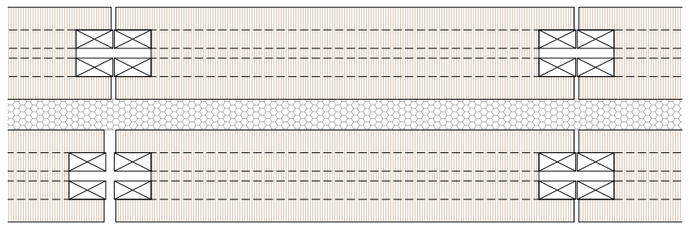

Composició	Gruix (mm)
Mur terra compactada de 30cm de gruix amb doble premarc de fusta amb muntants i travessers de 60x120mm	300
Càmera interior amb aïllament de fibra de fusta de 100mm	100
Mur terra compactada de 30cm de gruix amb doble premarc de fusta amb muntants i travessers de 60x120mm	300
Total	700

EM-FA-02 FAÇANA VENTILADA D'ENTRAMAT DE FUSTA

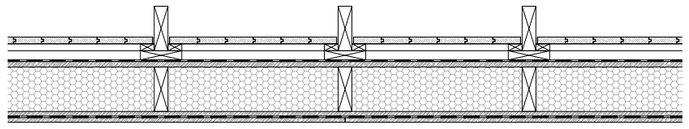

Composició	Gruix (mm)
Acabat interior tauler tricapa d'avet encolada transversalment mitjançant pressió i temperatura.	19
Barrera de vapor tipus ROTHOBLAAS VAPOR IN GREEN 200 sd=7m	-
Tauler OSB 15mm (λ= 0,13W/mK)	15
10% Entramat de fusta 45x145mm (λ= 0,13W/mK), 90% aïllament de cel·lulosa 145mm, densitat màx. 45 Kg/m3 (λ= 0,04W/mK)	145
Tauler OSB 18mm (λ= 0,13W/mK)	18
Làmina tallavent tipus ROTHOBLAAS TRASPIR EVO UV 210 sd=0,04m.	-
Rastrellat vertical de fusta cuperitzada amb secció de 145x45mm. Segons detall.	45
Acabat exterior amb panells de fusta de làrix massís encadellat de 25mm sobre cunya fixada a rastrell vertical. Acabat fusta amb WOOD CREAM de RUBIO MONOCOAT o equivalent.	25
Total	**267**

EM-FA-03 FAÇANA PROVISIONAL FASE II-FASE III

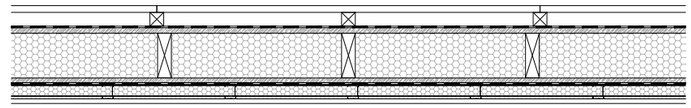

Composició	Gruix (mm)
Trasdossat de placa de guix laminat amb perfileria de planxa d'acer galvanitzat, muntants cada 400mm de 46mm d'ample i canals de 48mm d'ample amb aïllament de plaques de llana mineral (λ= 0,04W/mK) de 50mm.	65
Barrera de vapor tipus ROTHOBLAAS VAPOR IN GREEN 200 sd=7m	-
Tauler OSB 15mm (λ= 0,13W/mK)	15
10% Entramat de fusta 45x145mm (λ= 0,13W/mK), 90% aïllament de cel·lulosa 145mm, densitat màx. 45 Kg/m3 (λ= 0,04W/mK)	145
Tauler OSB 15mm (λ= 0,13W/mK)	15
Làmina tallavent tipus ROTHOBLAAS TRASPIR EVO UV 210 sd=0,04m.	-
Rastrellat vertical de fusta cuperitzada amb secció de 45x45mm. Intereix entre elements de 45cm	45
Acabat exterior de tauler tipus VIROC de 22mm de gruix	22
Total	**307**

EM-FA-04 FAÇANA TERRA COMPACTADA II (PLANTA 1)

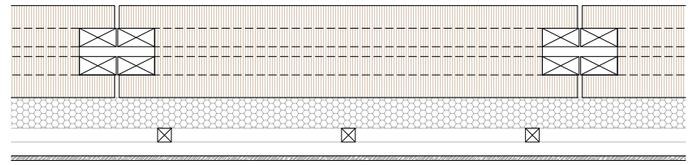

Composició	Gruix (mm)
Mur terra compactada de 30cm de gruix amb doble premarc de fusta amb muntants i travessers de 60x120mm	300
Càmera interior amb aïllament de fibra de fusta de 100mm	100
Rastrellat vertical de fusta de pi amb secció de 45x45mm. Segons detall.	45
Rastrellat horitzontal de fusta de pi amb secció de 45x45mm. Segons detall.	45
Acabat interior tauler tricapa d'avet encolada transversalment mitjançant pressió i temperatura. Reacció al foc Euroclase B-s1, d0.	19
Total	509

MUSEU EDUARD CAMPS Carrer del Tint núm 2, 25210, Guissona	AV62 Arquitectos Calderon-Folch Studio Projecte lesso, UTE
ARQUITECTES Pilar Calderon / Marc Folch / Toño Foraster PROMOTOR Ajuntament de Guissona	
SISTEMES CONSTRUCTIUS Catàleg de sistemes_EM-SO_CO Escala 1:20 (A3) - 1:10 (A1)	PROJECTE EXECUTIU FASE II
04-A-F01	PE Octubre 2025

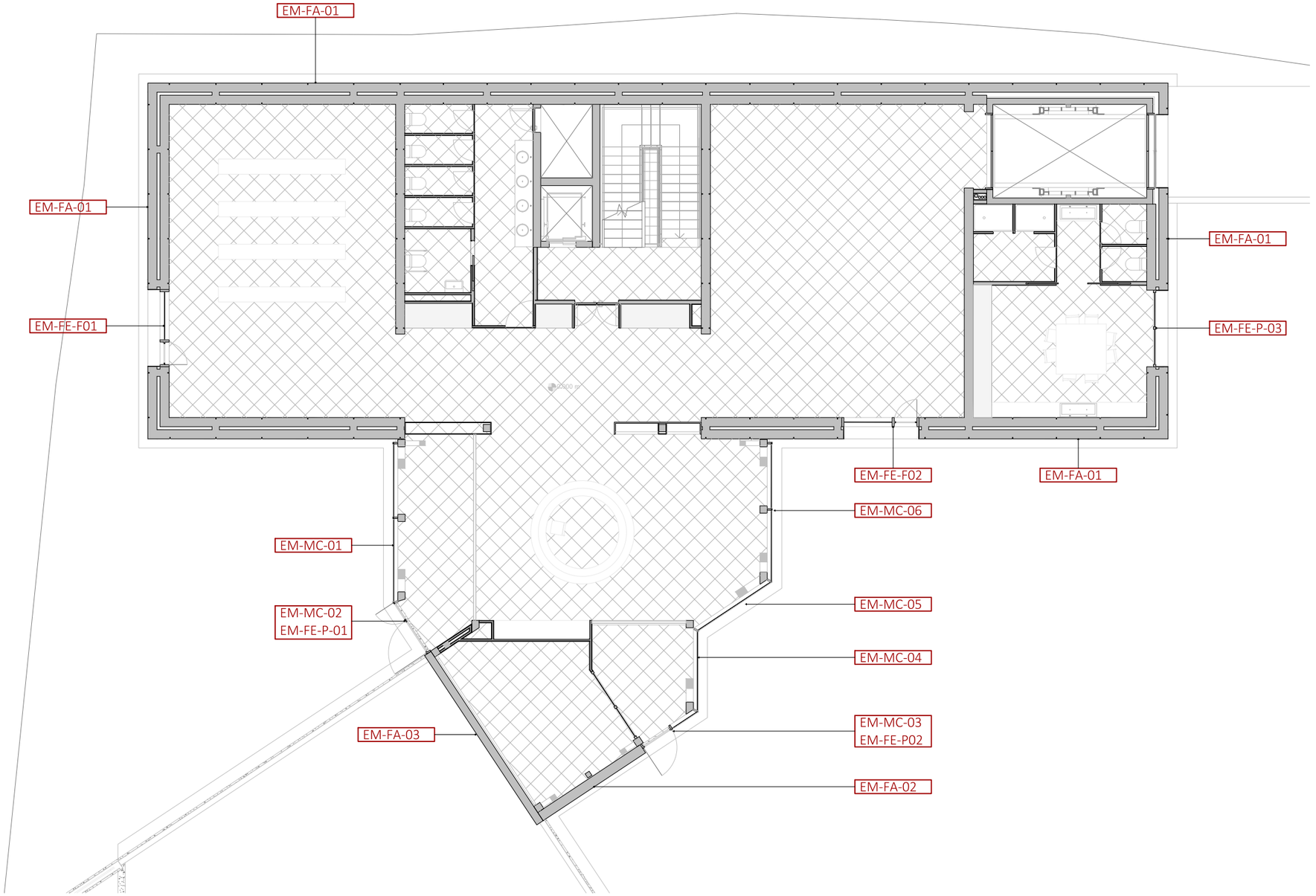

CODI	MATERIALS
EM	**EMBOLCALL**
EM-CO	**COBERTES**
EM-CO-01	COBERTA PLANA (TRANSITABLE PER MANTENIMENT)
EM-CO-02	COBERTA PLANA (TRANSITABLE)
EM-FA	**FAÇANES**
EM-FA-01	FAÇANA DE TERRA COMPACTADA
EM-FA-02	FAÇANA VENTILADA D'ENTRAMAT DE FUSTA
EM-FA-03	FAÇANA PROVISIONAL FASE II-FASE III
EM-FA-04	FAÇANA DE TERRA COMPACTADA (PLANT PRIMERA)
EM-FE	**FUSTERIES EXTERIORS**
Portes	
EM-FE-P-01	CONJUNT D'ACCÉS FORMADA PER UNA FULLA PIVOTANT. (ACCÉS museu).
EM-FE-P-02	CONJUNT D'ACCÉS FORMADA PER UNA FULLA FIXA. (SORTIDA PLAÇA INTERIOR MUSEU).
EM-FE-P-03	CONJUNT D'ACCÉS A ESPAI DE TREBALL FORMAT PER UNA FULLA BATENT I UNA FIXA, AMB UNA TARJA SUPERIOR FIXA. (ACCÉS ESPAI DE TREBALL).
EM-FE-P-04	PORTA DUES FULLES I DUES FULLES FIXES LATERALS. (TERRASSA P1).
Finestres	
EM-FE-F-01	CONJUNT FINESTRES FORMAT PER UNA FULLA OSCIL LOBATENT I UNA FIXA. (SALA AUDIOVISUAL PB).
EM-FE-F-02	CONJUNT FINESTRES FORMAT PER UNA FULLA OSCIL LOBATENT I UNA FIXA. (SALA EXPOSICIONS TEMPORAL PB).
EM-FE-F-03	CONJUNT FINESTRES FORMAT PER UNA FULLA OSCIL LOBATENT I UNA FIXA. (P1).
EM-FE-F-04	CONJUNT FINESTRES FORMAT PER UNA FULLA OSCIL LOBATENT I UNA FIXA. (P1).
Mur cortina	
EM-MC-01	MUR CORTINA 1. TIPUS RAICO THERM+H-I 50. (PLANTA BAIXA)
EM-MC-02	MUR CORTINA 2. TIPUS RAICO THERM+H-I 50. (PLANTA BAIXA)
EM-MC-03	MUR CORTINA 3. TIPUS RAICO THERM+H-I 50. (PLANTA BAIXA)
EM-MC-04	MUR CORTINA 4. TIPUS RAICO THERM+H-I 50. (PLANTA BAIXA)
EM-MC-05	MUR CORTINA 5. TIPUS RAICO THERM+H-I 50. (PLANTA BAIXA)
EM-MC-06	MUR CORTINA 6. TIPUS RAICO THERM+H-I 50. (PLANTA BAIXA)
Protecció solar	
EM-EP-S-01	TOLDO VERTICAL TIPUS GRIESSER SOLOSCREEN INTRO IV 150 MOTORITZAT AMB CABLE GUIA.
EM-EP-S-02	TOLDO VERTICAL TIPUS GRIESSER SOLOSCREEN SOFT MOTORITZAT AMB CABLE GUIA.
EM-ET	ELEMENTS DE TROBADA
EM-ET-01	CORONAMENT AMPIT COBERTA AMB RASTRELLS DE PI CUPERITZAT, PANELL MARÍ (CONTRAXAPAT) DE 15MM AMB PERFILS L80X40X1,5MM COM A GOTERÓ A AMBDÓS EXTREMS, AMB LÀMINA AUTOPROTEGIDA, SEGON DETALL.
EM-ET-02	CORONAMENT D'AMPIT DE COBERTA A BASE DE XAPA GALVANITZADA POST-LACADA, COLOR A DEFINIR PER LA DF, E:1.5MM SEGONS DETALL.
EM-ET-03	ESCOPIDOR D'ALUMINI.
EM-ET-04	MITJA CANYA PERIMETRAL DE MORTER DE CIMENT.
EM-ET-05	MARC EXTERIOR DE FUSTA D'ACCOYA LAMINADA DE 260X160MM. SEGONS DETALL.
EM-ET-06	FIXACIÓ BASE PILAR, SEGONS DETALL ESTRUCTURES.
EM-ET-07	JUNTA PERIMETRAL PAVIMENT DE XPS E:30MM.
EM-ET-08	ESTANQUEÏTAT FINESTRES: JUNTA AUTO EXPANSIVA ENTRE PERFIL I PREMARC. IMPERMEABILITZACIÓ DE JUNTA A BASE DE RESINA EPOXI WEBERFLOOR DPM (DAMP PROOF MEMBRANCE) O EQUIVALENT.
EM-ET-09	TAULER TRICAPA E:19MM
EM-ET-10	PERFIL METÀL·LIC Z, FIXACIÓ TAULERS DE FAÇANA.
EM-ET-11	REMAT PAVIMENT AMB XAPA GALVANITZADA POS-LACADA, COLOR A DEFINIR PER LA DF, E:1,5MM. SEGONS DETALL.
EM-ET-12	PERFIL METÀL·LIC PER PROTEGIR, SEGELLAR I REMATAR LÀMINES.
EM-ET-13	LLISTÓ FUSTA 226X110

MUSEU EDUARD CAMPS Carrer del Tint núm 2, 25210, Guissona	AV62 Arquitectos Calderon-Folch Studio Projecte lesso, UTE
ARQUITECTES Pilar Calderon / Marc Folch / Toño Foraster PROMOTOR Ajuntament de Guissona	
SISTEMES CONSTRUCTIUS IDENTIFICACIÓ PLANTA BAIXA Escala - 1:150	PROJECTE EXECUTIU FASE II
04-B-F01	PE Octubre 2025

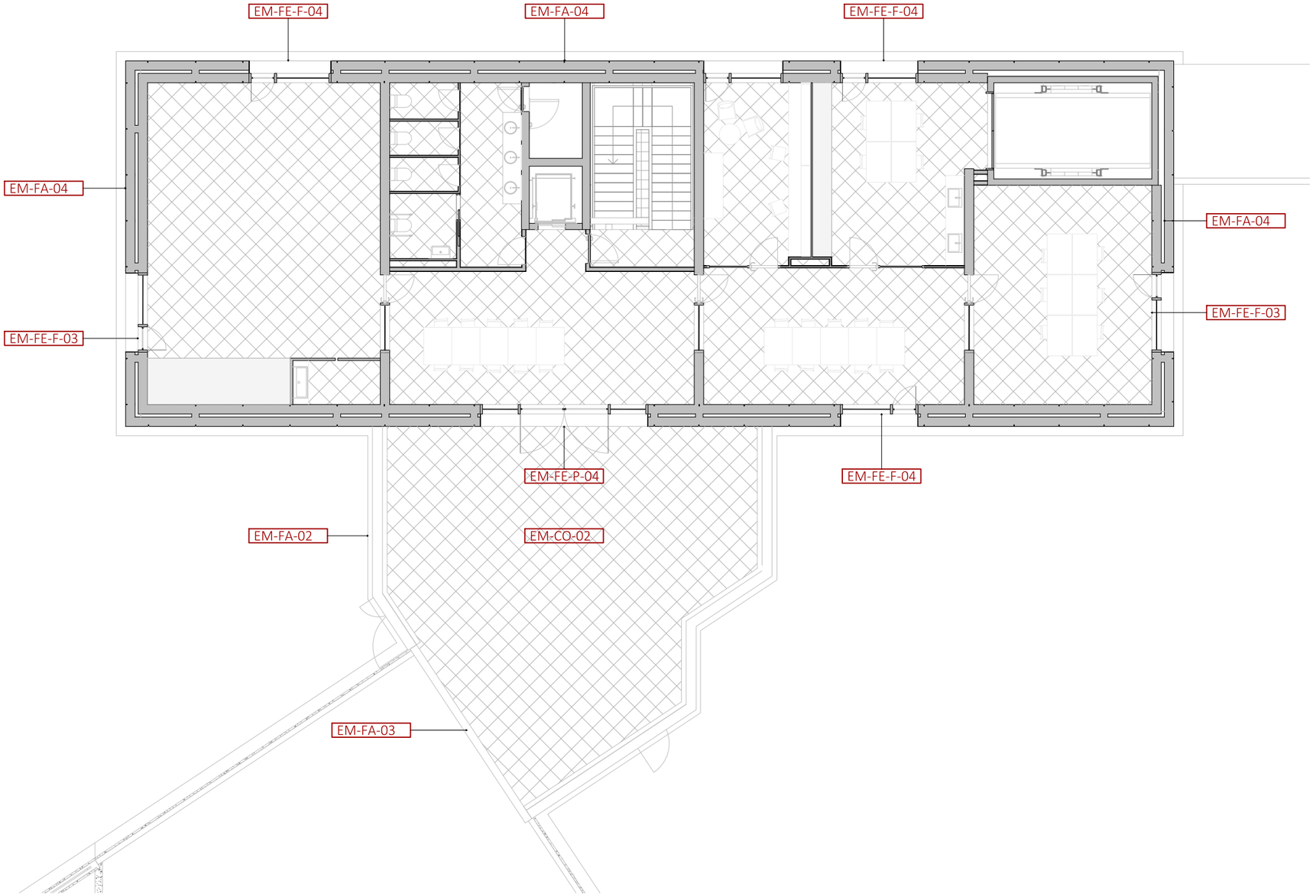

CODI	MATERIALS
EM	**EMBOLCALL**
EM-CO	**COBERTES**
EM-CO-01	COBERTA PLANA (TRANSITABLE PER MANTENIMENT)
EM-CO-02	COBERTA PLANA (TRANSITABLE)
EM-FA	**FAÇANES**
EM-FA-01	FAÇANA DE TERRA COMPACTADA
EM-FA-02	FAÇANA VENTILADA D'ENTRAMAT DE FUSTA
EM-FA-03	FAÇANA PROVISIONAL FASE II-FASE III
EM-FA-04	FAÇANA DE TERRA COMPACTADA (PLANT PRIMERA)
EM-FE	**FUSTERIES EXTERIORS**
Portes	
EM-FE-P-01	CONJUNT D'ACCÉS FORMADA PER UNA FULLA PIVOTANT. (ACCÉS museu).
EM-FE-P-02	CONJUNT D'ACCÉS FORMADA PER UNA FULLA FIXA. (SORTIDA PLAÇA INTERIOR MUSEU).
EM-FE-P-03	CONJUNT D'ACCÉS A ESPAI DE TREBALL FORMAT PER UNA FULLA BATENT I UNA FIXA, AMB UNA TARJA SUPERIOR FIXA. (ACCÉS ESPAI DE TREBALL).
EM-FE-P-04	PORTA DUES FULLES I DUES FULLES FIXES LATERALS. (TERRASSA P1).
Finestres	
EM-FE-F-01	CONJUNT FINESTRES FORMAT PER UNA FULLA OSCIL LOBATENT I UNA FIXA. (SALA AUDIOVISUAL PB).
EM-FE-F-02	CONJUNT FINESTRES FORMAT PER UNA FULLA OSCIL LOBATENT I UNA FIXA. (SALA EXPOSICIONS TEMPORAL PB).
EM-FE-F-03	CONJUNT FINESTRES FORMAT PER UNA FULLA OSCIL LOBATENT I UNA FIXA. (P1).
EM-FE-F-04	CONJUNT FINESTRES FORMAT PER UNA FULLA OSCIL LOBATENT I UNA FIXA. (P1).
Mur cortina	
EM-MC-01	MUR CORTINA 1. TIPUS RAICO THERM+H-I 50. (PLANTA BAIXA)
EM-MC-02	MUR CORTINA 2. TIPUS RAICO THERM+H-I 50. (PLANTA BAIXA)
EM-MC-03	MUR CORTINA 3. TIPUS RAICO THERM+H-I 50. (PLANTA BAIXA)
EM-MC-04	MUR CORTINA 4. TIPUS RAICO THERM+H-I 50. (PLANTA BAIXA)
EM-MC-05	MUR CORTINA 5. TIPUS RAICO THERM+H-I 50. (PLANTA BAIXA)
EM-MC-06	MUR CORTINA 6. TIPUS RAICO THERM+H-I 50. (PLANTA BAIXA)
Protecció solar	
EM-EP-S-01	TOLDO VERTICAL TIPUS GRIESSER SOLOSCREEN INTRO IV 150 MOTORITZAT AMB CABLE GUIA.
EM-EP-S-02	TOLDO VERTICAL TIPUS GRIESSER SOLOSCREEN SOFT MOTORITZAT AMB CABLE GUIA.
EM-ET	ELEMENTS DE TROBADA
EM-ET-01	CORONAMENT AMPIT COBERTA AMB RASTRELLS DE PI CUPERITZAT, PANELL MARÍ (CONTRAXAPAT) DE 15MM AMB PERFILS L80X40X1,5MM COM A GOTERÓ A AMBDÓS EXTREMS, AMB LÀMINA AUTOPROTEGIDA, SEGON DETALL.
EM-ET-02	CORONAMENT D'AMPIT DE COBERTA A BASE DE XAPA GALVANITZADA POST-LACADA, COLOR A DEFINIR PER LA DF, E:1.5MM SEGONS DETALL.
EM-ET-03	ESCOPIDOR D'ALUMINI.
EM-ET-04	MITJA CANYA PERIMETRAL DE MORTER DE CIMENT.
EM-ET-05	MARC EXTERIOR DE FUSTA D'ACCOYA LAMINADA DE 260X160MM. SEGONS DETALL.
EM-ET-06	FIXACIÓ BASE PILAR, SEGONS DETALL ESTRUCTURES.
EM-ET-07	JUNTA PERIMETRAL PAVIMENT DE XPS E:30MM.
EM-ET-08	ESTANQUEÏTAT FINESTRES: JUNTA AUTO EXPANSIVA ENTRE PERFIL I PREMARC. IMPERMEABILITZACIÓ DE JUNTA A BASE DE RESINA EPOXI WEBERFLOOR DPM (DAMP PROOF MEMBRANCE) O EQUIVALENT.
EM-ET-09	TAULER TRICAPA E:19MM
EM-ET-10	PERFIL METÀL·LIC Z, FIXACIÓ TAULERS DE FAÇANA.
EM-ET-11	REMAT PAVIMENT AMB XAPA GALVANITZADA POS-LACADA, COLOR A DEFINIR PER LA DF, E:1,5MM. SEGONS DETALL.
EM-ET-12	PERFIL METÀL·LIC PER PROTEGIR, SEGELLAR I REMATAR LÀMINES.
EM-ET-13	LLISTÓ FUSTA 226X110

MUSEU EDUARD CAMPS Carrer del Tint núm 2, 25210, Guissona	AV62 Arquitectos Calderon-Folch Studio Projecte lesso, UTE
ARQUITECTES Pilar Calderon / Marc Folch / Toño Foraster PROMOTOR Ajuntament de Guissona	
SISTEMES CONSTRUCTIUS IDENTIFICACIÓ PLANTA PRIMERA Escala - 1:150	PROJECTE EXECUTIU FASE II
04-B-F02	PE Octubre 2025

EM-FE FUSTERIES EXTERIORS

EM-FE Codi	Unitats	Tipus	Comentaris	Espai de pas Amplada	 Alçada	Referència fusteria Model	 Material	 Acabat ext	 Acabat int	 Vidre	 El	Equipament/Seguretat Maneta exterior	 Maneta interior	 Roseta	 Pany	 Boca clau ext	 Boca clau int	 Bombí	 Espiell	 Moll ocult	 Perns	 Frontisses	 Guillotina inf	 Toldo	 Topall
EM-FE-P-01	1	Conjunt d'accés formada per una fulla pivotant. (Accés museu).	Conjunt d'accés formada per una fulla pivotant de 200x325 amb marc de fusta model VENTACLIM VMM-74 o equivalent. Vidre TIPUS 2. Inclos tots els remats, juntes, bandes d'estanqueitat i segellat segons detalls. (Accés principal comunitari). (Accés museu).	200	325	Ventaclim VMM-74	Pi interior excempt de nusos - Accoya exterior	WOOD CREAM dee RUBIO MONOCOAT	Oil Plus de RUBIO MONOCOAT color NATURAL	Tipus 2	No	FORMANI ONE PB400 NP Mate negro	FORMANI ONE PB400 NP Mate negro	No	Sí	Sí	Sí	Sí	No	Sí	3 perns ocults acer inoxidable	-	Sí	GRIESSER Soloscreen IV **Soft** Amb cable guia	Sí
EM-FE-P-02	1	Conjunt d'accés formada per una fulla batent i una fulla fixa. (Sortida plaça interior museu).	Conjunt d'accés formada per una fulla batent de 150x325cm i una segona fixa de 50x325cm amb marc de fusta model VENTACLIM VMM-74 o equivalent. Vidre TIPUS 2. Inclos tots els remats, juntes, bandes d'estanqueitat i segellat segons detalls. (Accés principal comunitari). (Sortida pati museu).	200	325	Ventaclim VMM-74	Pi interior excempt de nusos - Accoya exterior	Natural	Oil Plus de RUBIO MONOCOAT color NATURAL	Tipus 2	No	FORMANI ONE PBL15/50 Mate negro	FORMANI ONE PBL15/50 Mate negro	Sí	Sí	No	Sí	Sí	No	Sí	3 perns ocults acer inoxidable	-	Sí	GRIESSER Soloscreen IV **Soft** Amb cable guia	Sí
EM-FE-P-03	1	Conjunt d'accés a espai de treball format per una fulla batent i una fulla fixa, amb una tarja superior fixa. (Accés espai de treball).	Conjunt d'accés a espai de treball format per una porta, de 125x325cm i una fulla fixa associada a la porta, de 125x325cm amb marc de fusta model Ventaclim VMM-74 o equivalent. Vidre TIPUS 2. Segons plànols de detall. (Accés espai de treball).	250	325	Ventaclim VMM-74	Pi interior excempt de nusos - Accoya exterior	Natural	Oil Plus de RUBIO MONOCOAT color NATURAL	Tipus 2	No	FORMANI ONE PBL15/50 Mate negro	FORMANI ONE PBL15/50 Mate negro	Sí	Sí	Sí	Sí	Sí	No	Sí	3 perns ocults acer inoxidable	-	Sí	GRIESSER Soloscreen IV **Soft** Amb cable guia	Sí
EM-FE-P-04	1	Porta dues fulles i dues fulles fixes laterals (Terrassa P1).	Porta de 2 fulles batents de 134x250cm cadascuna i dues finestres fixes laterals de 134x325 amb marc de fusta model Ventaclim VMM-74 o equivalent. Vidre TIPUS 2. Segons plànols de detall. (Terrassa P1).	535	325	Ventaclim VMM-74	Pi interior excempt de nusos - Accoya exterior	Natural	Oil Plus de RUBIO MONOCOAT color NATURAL	Tipus 2	No	FORMANI ONE PBL15/50 Mate negro	FORMANI ONE PBL15/50 Mate negro	Sí	Sí	No	Sí	Sí	No	Sí	3 perns ocults acer inoxidable	-	Sí	GRIESSER Soloscreen IV **Soft** Amb cable guia	Sí
EM-FE-F-01	1	Conjunt finestres format per una fulla oscil·lobatent i una fixa. (Sala audiovisual PB).	Conjunt finestres format per una fulla oscil·lobatent de 75x260 i una fulla fixa de 177x260cm, amb marc de fusta model Ventaclim VMM-74 o equivalent. Vidre TIPUS 2. Segons plànols de detall. (Sala audiovisual PB).	252	260	Ventaclim VMM-74	Pi interior excempt de nusos - Accoya exterior	Natural	Oil Plus de RUBIO MONOCOAT color NATURAL	Tipus 2	No	No	FORMANI ONE PBL15/50 Mate negro	Sí	No	No	No	-	-	No	4 perns ocults acer inoxidable	-	No	GRIESSER Soloscreen IV **Soft** Amb cable guia	Sí
EM-FE-F-02	1	Conjunt finestres format per una fulla oscil·lobatent i una fixa. (Sala exposicions temporal PB).	Conjunt finestres format per una fulla oscil·lobatent de 75x260 i una fulla fixa de 171x260cm, amb marc de fusta model Ventaclim VMM-74 o equivalent. Vidre TIPUS 2. Segons plànols de detall. (Sala audiovisual PB).	246	260	Ventaclim VMM-74	Pi interior excempt de nusos - Accoya exterior	Natural	Oil Plus de RUBIO MONOCOAT color NATURAL	Tipus 2	No	No	FORMANI ONE PBL15/50 Mate negro	Sí	No	No	No	-	-	No	5 perns ocults acer inoxidable	-	No	GRIESSER Soloscreen IV **Soft** Amb cable guia	Sí
EM-FE-F-03	2	Conjunt finestres format per una fulla oscil·lobatent i una fixa. (P1).	Conjunt finestres format per una fulla oscil·lobatent de 75x230 i una fulla fixa de 177x230cm, amb marc de fusta model Ventaclim VMM-74 o equivalent. Vidre TIPUS 2. Segons plànols de detall. (P1)	252	230	Ventaclim VMM-74	Pi interior excempt de nusos - Accoya exterior	Natural	Oil Plus de RUBIO MONOCOAT color NATURAL	Tipus 2	No	No	FORMANI ONE PBL15/50 Mate negro	Sí	No	No	No	-	-	No	6 perns ocults acer inoxidable	-	No	GRIESSER Soloscreen IV **Soft** Amb cable guia	Sí
EM-FE-F-04	4	Conjunt finestres format per una fulla oscil·lobatent i una fixa. (P1).	Conjunt finestres format per una fulla oscil·lobatent de 75x230 i una fulla fixa de 171x230cm, amb marc de fusta model Ventaclim VMM-74 o equivalent. Vidre TIPUS 2. Segons plànols de detall. (P1)	246	230	Ventaclim VMM-74	Pi interior excempt de nusos - Accoya exterior	Natural	Oil Plus de RUBIO MONOCOAT color NATURAL	Tipus 2	No	No	FORMANI ONE PBL15/50 Mate negro	Sí	No	No	No	-	-	No	7 perns ocults acer inoxidable	-	No	GRIESSER Soloscreen IV **Soft** Amb cable guia	Sí

*Nota vidres mur cortina

TIPUS 1 **Característiques tècniques del vidre: VA/VD/VF DGU CLIMALIT ORAÉ COOL-LITE XTREME 61-29 II ORAÉ F2 6+6/16 ARGÓ/5+5**
- Transmitància tèrmica vidre: Ug = 1,0 W/m²K (amb argó)
- Factor solar: 0,28
- Transmissió lluminosa: 59%
- Acústica Ra: 41 dB

TIPUS 1 **Característiques tècniques del vidre: VB/VC DGU CLIMALIT ORAÉ COOL-LITE XTREME 61-29 II ORAÉ F2 6+6/16 ARGÓ/4+4**
- Transmitància tèrmica vidre: Ug = 1,0 W/m²K (amb argó)
- Factor solar: 0,28
- Transmissió lluminosa: 59%
- Acústica Ra: 41 Db

TIPUS 3 **Característiques tècniques del vidre: VE DGU CLIMALIT ORAÉ COOL-LITE XTREME 61-29 II ORAÉ F2 6+6/16 ARGÓ/6+6**
- Transmitància tèrmica vidre: Ug = 1,0 W/m²K (amb argó)
- Factor solar: 0,28
- Transmissió lluminosa: 58%
- Acústica Ra: 39 dB

*Nota fusteries

Les fusteries exteriors són de fusta laminada tipus VENTACLIM VMM-74 o equivalent amb fusta d'ACCOYA exterior acabada amb WOOD CREAM de RUBIO MONOCOAT i fusta de pi exempt de nusos a l'interior acabada Oil Plus de RUBIO MONOCOAT color NATURAL o equivalent. Ferratges Sistema Aire 12 de Maco o equivalent. Inclòs premarc de fusta de pi de secció 25x50mm amb protecció autoclau, col·locació de fusteria sobre premarc base, ajustat final de les fulles, tots els remats, tapajuntes, ferratges i mecanismes, bandes d'estanqueitat autoexpansives tipus Frame Band de ROTHOBLAAS o equivalent i segellat perimetralment amb silicona de la marca SIKA (color a definir per la DF) segons detalls.

RESUM FUSTERIES **uts**

PB	EM-FE-P-01	1
	EM-FE-P-02	1
	EM-FE-P-03	1
	EM-FE-F-01	1
	EM-FE-F-02	1
P1	EM-FE-P-04	1
	EM-FE-F-03	2
	EM-FE-F-04	4

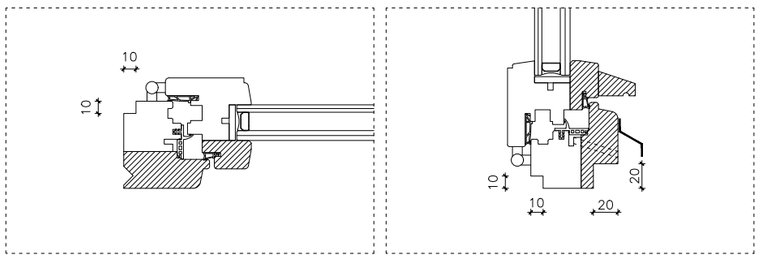

MUSEU EDUARD CAMPS Carrer del Tint núm 2, 25210, Guissona	AV62 Arquitectos Calderon-Folch Studio Projecte lesso, UTE
ARQUITECTES Pilar Calderon / Marc Folch / Toño Foraster PROMOTOR Ajuntament de Guissona	
SISTEMES CONSTRUCTIUS PLANILLES. FUSTERIA EXTERIOR Escala -	PROJECTE EXECUTIU FASE II
04-C-F01	PE Octubre 2025

EM-ME MURS CORTINA

EM-MC

Codi	Unitats	Tipus	Comentaris	Espai de pas		Referència fusteria							
				Amplada	Alçada	Model	Material	Acabat ext	Acabat int	Vidre	El	Toldo	Marc interior de fusta
EM-MC-01	1	Mur cortina 1. Tipus RAICO THERM+ H-I 50. (Planta Baixa)	Mur cortina mixte tipus RAICO THERM+ H-I 50. Format per dues fulles, una de 146x325 i l'altre de 281x325. Vidre TIPUS 1.	527	325	RAICO THERM+ H-I	Estructura fusta laminada de pi radiata - tapeta accoya exterior	WOOD CREAM dee RUBIO MONOCOAT	Oil Plus de RUBIO MONOCOAT color NATURAL	Tipus 1	No	GRIESSER Soloscreen IV **Soft** Amb cable guia	240x75
EM-MC-02	1	Mur cortina 2. Tipus RAICO THERM+ H-I 50. (Planta Baixa)	Mur cortina mixte tipus RAICO THERM+ H-I 50. Format per fusteria exterior tipus EM-FE-P-01. Vidre TIPUS 2.	200	325	RAICO THERM+ H-I	Estructura fusta laminada de pi radiata - tapeta accoya exterior	WOOD CREAM dee RUBIO MONOCOAT	Oil Plus de RUBIO MONOCOAT color NATURAL	Tipus 2	No	GRIESSER Soloscreen IV **Soft** Amb cable guia	240x75
EM-MC-03	1	Mur cortina 3. Tipus RAICO THERM+ H-I 50. (Planta Baixa)	Mur cortina mixte tipus RAICO THERM+ H-I 50. Format per fusteria exterior tipus EM-FE-P-02. Vidre TIPUS 2.	212	325	RAICO THERM+ H-I	Estructura fusta laminada de pi radiata - tapeta accoya exterior	WOOD CREAM dee RUBIO MONOCOAT	Oil Plus de RUBIO MONOCOAT color NATURAL	Tipus 2	No	GRIESSER Soloscreen IV **Soft** Amb cable guia	240x75
EM-MC-04	1	Mur cortina 4. Tipus RAICO THERM+ H-I 50. (Planta Baixa)	Mur cortina mixte tipus RAICO THERM+ H-I 50. Format per una fulla de 270x325. Vidre TIPUS 1.	270	325	RAICO THERM+ H-I	Estructura fusta laminada de pi radiata - tapeta accoya exterior	WOOD CREAM dee RUBIO MONOCOAT	Oil Plus de RUBIO MONOCOAT color NATURAL	Tipus 1	No	GRIESSER Soloscreen IV **Soft** Amb cable guia	240x75
EM-MC-05	1	Mur cortina 5. Tipus RAICO THERM+ H-I 50. (Planta Baixa)	Mur cortina mixte tipus RAICO THERM+ H-I 50. Format per una fulla de 291x325. Vidre TIPUS 3.	291	325	RAICO THERM+ H-I	Estructura fusta laminada de pi radiata - tapeta accoya exterior	WOOD CREAM dee RUBIO MONOCOAT	Oil Plus de RUBIO MONOCOAT color NATURAL	Tipus 3	No	GRIESSER Soloscreen IV **Soft** Amb cable guia	240x75
EM-MC-06	1	Mur cortina 6. Tipus RAICO THERM+ H-I 50. (Planta Baixa)	Mur cortina mixte tipus RAICO THERM+ H-I 50. Format per dues fulles, una de 218x325 i l'altre de 234x325. Vidre TIPUS 1.	452	325	RAICO THERM+ H-I	Estructura fusta laminada de pi radiata - tapeta accoya exterior	WOOD CREAM dee RUBIO MONOCOAT	Oil Plus de RUBIO MONOCOAT color NATURAL	Tipus 1	No	GRIESSER Soloscreen IV **Soft** Amb cable guia	240x75

*Nota vidres mur cortina

TIPUS 1 **Característiques tècniques del vidre: VA/VD/VF DGU CLIMALIT ORAÉ COOL-LITE XTREME 61-29 II ORAÉ F2 6+6/16 ARGÓ/5+5**
- Transmitància tèrmica vidre: Ug = 1,0 W/m²K (amb argó)
- Factor solar: 0,28
- Transmissió lluminosa: 59%
- Acústica Ra: 41 dB

TIPUS 1 **Característiques tècniques del vidre: VB/VC DGU CLIMALIT ORAÉ COOL-LITE XTREME 61-29 II ORAÉ F2 6+6/16 ARGÓ/4+4**
- Transmitància tèrmica vidre: Ug = 1,0 W/m²K (amb argó)
- Factor solar: 0,28
- Transmissió lluminosa: 59%
- Acústica Ra: 41 Db

TIPUS 3 **Característiques tècniques del vidre: VE DGU CLIMALIT ORAÉ COOL-LITE XTREME 61-29 II ORAÉ F2 6+6/16 ARGÓ/6+6**
- Transmitància tèrmica vidre: Ug = 1,0 W/m²K (amb argó)
- Factor solar: 0,28
- Transmissió lluminosa: 58%
- Acústica Ra: 39 dB

**Nota mur cortina

TIPUS 1 **Mur cortina mixt compost per muntants i travessers de fusta.**

1. Sistema de muro cortina RAICO THERM+ H-I 50 superpuesto.

Sistema de mur cortina RAICO THERM+ H-I 50 superposat. Mur cortina RAICO THERM+ H-I 50, sistema superposat sobre fusta laminada homologat a partir del 2n grau d'inclinació, compost per juntes d'EPDM que cobreixen l'amplada dels perfils, amb unió entre juntes resolta mitjançant solució de junta seca (sense utilització de silicona ni segellants viscosos), composta per element d'escuma de cautxú cel·lular d'EPDM amb autoadhesiu aplicat a la junta del travesser tipus RAICO. Amplada del sistema: 50 mm, amb sistema de pressió i tapa exterior en verticals de fusta ancorats al pressor per l'article 167005 i horitzontals de 50/12 mm.

Unió de travessers/muntants de fusta mitjançant sistema TC Timber Connector provat segons la norma ETA-13/0765.

2. Estructura de muntants i travessers de fusta.

L'estructura del mur cortina estarà composta per muntants de secció 50x60 mm, travesser inferior de la mateixa dimensió que el muntant, i travessers intermedi i superior de 50x100 mm.

Descripció de la fusta especificada: Bigues laminades tipus VIGAM, rectes i amb làmines paral·leles de pi radiata (Pinus radiata) d'origen europeu, fabricades segons EN 14080 per a una aplicació en façana mur-cortina de classe d'ús 1 segons EN 1995-1-1.

Encolat segons les condicions del fabricant, cola utilitzada: Melamina (MUF).

Característiques mecàniques: Biga laminada de classe resistent GL 24h

Gruix de làmina: 30-32 mm

Composició de la biga: Totes les làmines empalmades

Qualitat de la fusta: Segons EN 942 – J2

Humitat de la fusta: 12% ± 2,5%. El valor màxim de la fusta no pot superar el 15%. La variació d'humitat entre les làmines que componen una biga laminada no ha de ser superior al ± 2,5%.

Sostenibilitat: Tots els components de fusta han d'estar certificats segons PEFC, FSC o un altre certificat equivalent.

Tractament de superfície de la fusta: a definir per DF. Han de ser validades en base a una presentació de mostra. El tractament ha d'assegurar una protecció suficient contra la humitat, també en les parts posteriors dels revestiments sense accés.

Durant el tractament de les superfícies de fusta és important assegurar que les cèl·lules de la fusta no es vinguin aplaçades per evitar possibles irregularitats i ressaltos de l'estructura de la fusta després del tractament. La superfície de la fusta ha de ser llisa. Les fibres soltes i aixecades de fusta han de ser retirades com a màxim després de la primera mà de imprimació.

Abans de res, cal comprovar en base a una mostra la compatibilitat entre la cola utilitzada per a l'enganxat de les bigues laminades i el producte del tractament de la superfície.

Les emissions de formaldehid i compostos orgànics volàtils (COV) es limitaran d'acord amb les disposicions sobre la limitació d'emissions de COV i, en particular, amb la Directiva 1999/13/CE del Consell, d'11 de març de 1999.

MUSEU EDUARD CAMPS Carrer del Tint núm 2, 25210, Guissona	AV62 Arquitectos Calderon-Folch Studio Projecte lesso, UTE
ARQUITECTES Pilar Calderon / Marc Folch / Tofio Foraster PROMOTOR Ajuntament de Guissona	
SISTEMES CONSTRUCTIUS PLANILLES. MURS CORTINA Escala -	PROJECTE EXECUTIU FASE II
04-C-F02	PE Octubre 2025

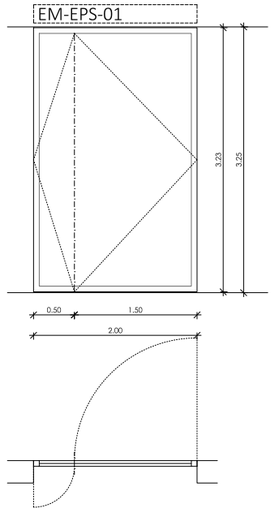

EM-FE-P-01

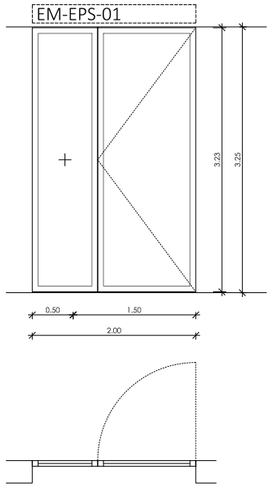

EM-FE-P-02

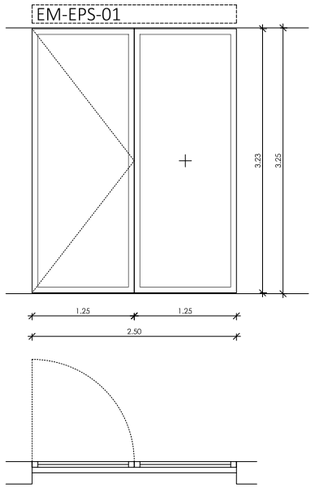

EM-FE-P-03

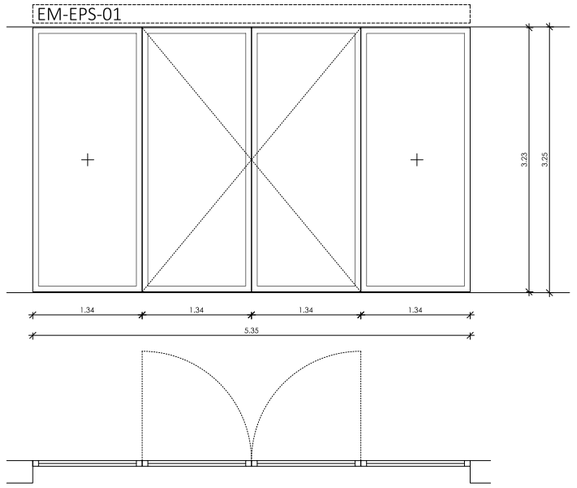

EM-FE-P-04

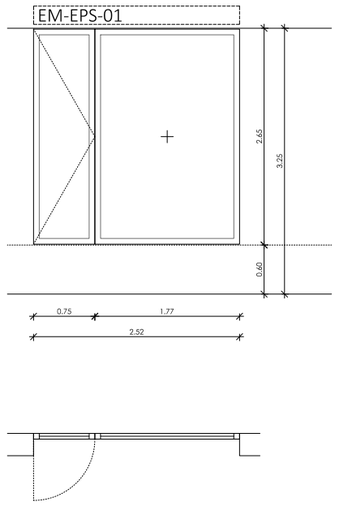

EM-FE-F-01

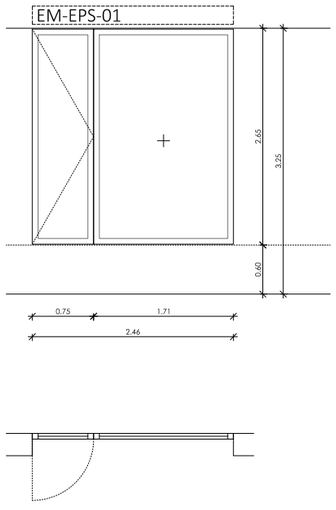

EM-FE-F-02

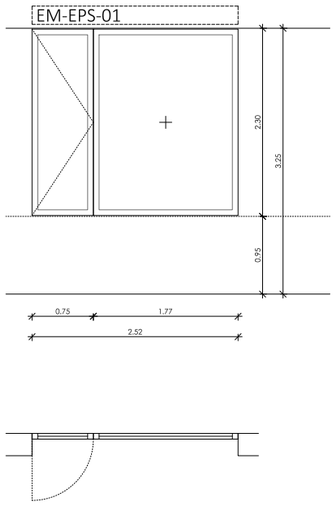

EM-FE-F-03

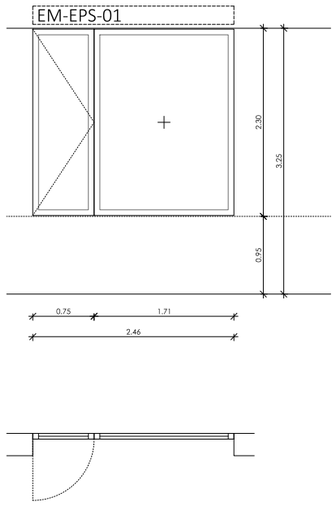

EM-FE-F-04

IDENTIFICACIÓ FUSTERIES EXTERIORS

Llegenda	Descripció	uts
EM-FE-P-01	Conjunt d'accés formada per dues fulles i una tarja superior fixa. (Accés museu).	1
EM-FE-P-02	Conjunt d'accés formada per dues fulles i una tarja superior fixa. (Sortida plaça interior museu).	1
EM-FE-P-03	Conjunt d'accés a espai de treball format per una porta i una fulla fixa associada a la porta, i una fulla finestra fixa. (Accés espai de treball).	1
EM-FE-P-04	Porta dues fulles (Terrassa P1).	1
EM-FE-F-01	Conjunt finestres tres fulles fixes. (Sala audiovisual PB).	1
EM-FE-F-02	Conjunt finestres tres fulles fixes. (Sala exposicions temporal PB).	1
EM-FE-F-03	Conjunt finestres dues fulles fixes (P1).	4
EM-FE-F-04	Conjunt finestres dues fulles fixes (P1).	2

IDENTIFICACIÓ MURS CORTINA

Llegenda	Descripció	uts
EM-MC-01	Mur cortina tipus RAICO obertura 527x325.	1
EM-MC-02	Mur cortina tipus RAICO amb fusteria tipus EM-FE-P-01 integrada.	1
EM-MC-03	Mur cortina tipus RAICO amb fusteria tipus EM-FE-P-02 integrada.	1
EM-MC-04	Mur cortina tipus RAICO obertura 270x325.	
EM-MC-05	Mur cortina tipus RAICO obertura 291x325.	
EM-MC-06	Mur cortina tipus RAICO obertura 452x325.	1

ELEMENTS DE PROTECCIÓ ANTICAIGUDA

Llegenda	Descripció	uts
EM-EP-01	Ampit coberta	-
EM-EP-02	Ampit terrassa P1	-

ELEMENTS DE PROTECCIÓ SOLAR

Llegenda	Descripció	uts
EM-EPS-01	GRIESSER. Soloscreen IV Soft 115 amb cable guia	-

MUSEU EDUARD CAMPS Carrer del Tint núm 2, 25210, Guissona	AV62 Arquitectos Calderon-Folch Studio Projecte lesso, UTE
ARQUITECTES Pilar Calderon / Marc Folch / Toño Foraster PROMOTOR Ajuntament de Guissona	
SISTEMES CONSTRUCTIUS FUSTERIES EXTERIORS Escala -	PROJECTE EXECUTIU FASE II
04-C-F03	PE Octubre 2025

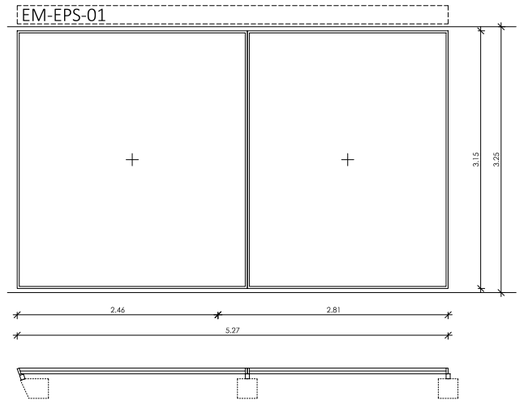

EM-MC-01

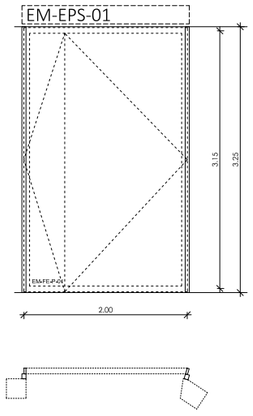

EM-MC-02

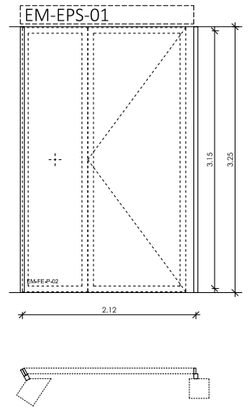

EM-MC-03

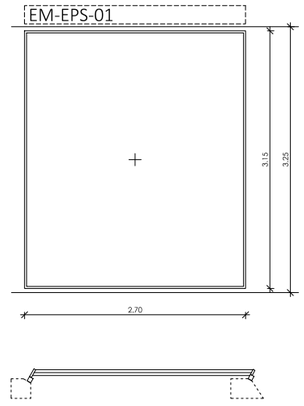

EM-MC-04

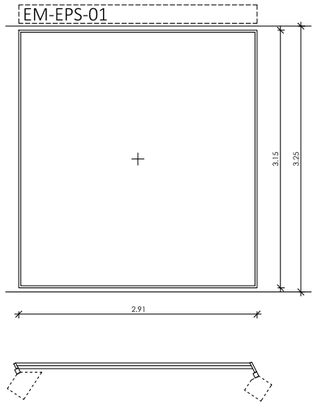

EM-MC-05

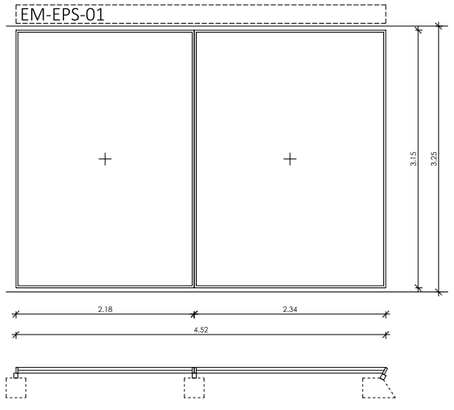

EM-MC-06

IDENTIFICACIÓ FUSTERIES EXTERIORS

Llegenda	Descripció	uts
EM-FE-P-01	Conjunt d'accés formada per dues fulles i una tarja superior fixa. (Accés museu).	1
EM-FE-P-02	Conjunt d'accés formada per dues fulles i una tarja superior fixa. (Sortida plaça interior museu).	1
EM-FE-P-03	Conjunt d'accés a espai de treball format per una porta i una fulla fixa associada a la porta, i una fulla finestra fixa. (Accés espai de treball).	1
EM-FE-P-04	Porta dues fulles (Terrassa P1).	1
EM-FE-F-01	Conjunt finestres tres fulles fixes. (Sala audiovisual PB).	1
EM-FE-F-02	Conjunt finestres tres fulles fixes. (Sala exposicions temporal PB).	1
EM-FE-F-03	Conjunt finestres dues fulles fixes (P1).	4
EM-FE-F-04	Conjunt finestres dues fulles fixes (P1).	2

IDENTIFICACIÓ MURS CORTINA

Llegenda	Descripció	uts
EM-MC-01	Mur cortina tipus RAICO obertura 527x325.	1
EM-MC-02	Mur cortina tipus RAICO amb fusteria tipus EM-FE-P-01 integrada.	1
EM-MC-03	Mur cortina tipus RAICO amb fusteria tipus EM-FE-P-02 integrada.	1
EM-MC-04	Mur cortina tipus RAICO obertura 270x325.	
EM-MC-05	Mur cortina tipus RAICO obertura 291x325.	
EM-MC-06	Mur cortina tipus RAICO obertura 452x325.	1

ELEMENTS DE PROTECCIÓ ANTICAIGUDA

Llegenda	Descripció	uts
EM-EP-01	Ampit coberta	-
EM-EP-02	Ampit terrassa P1	-

ELEMENTS DE PROTECCIÓ SOLAR

Llegenda	Descripció	uts
EM-EPS-01	GRIESSER. Soloscreen IV Soft 115 amb cable guia	-

MUSEU EDUARD CAMPS Carrer del Tint núm 2, 25210, Guissona	AV62 Arquitectos Calderon-Folch Studio Projecte lesso, UTE
ARQUITECTES Pilar Calderon / Marc Folch / Toño Foraster PROMOTOR Ajuntament de Guissona	
SISTEMES CONSTRUCTIUS MURS CORTINA Escala 1.75	PROJECTE EXECUTIU FASE II
04-C-F04	PE Octubre 2025

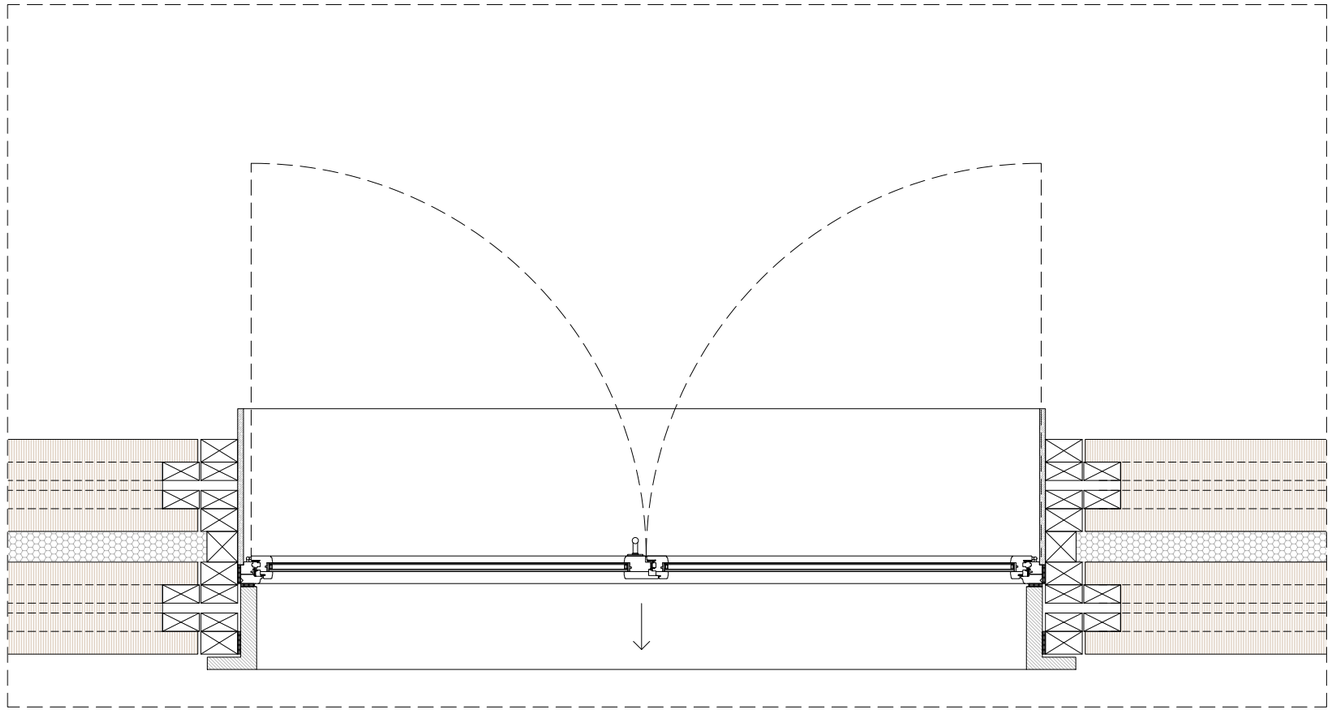

PLANTA TIPUS FUSTERIA FAÇANA TERRA

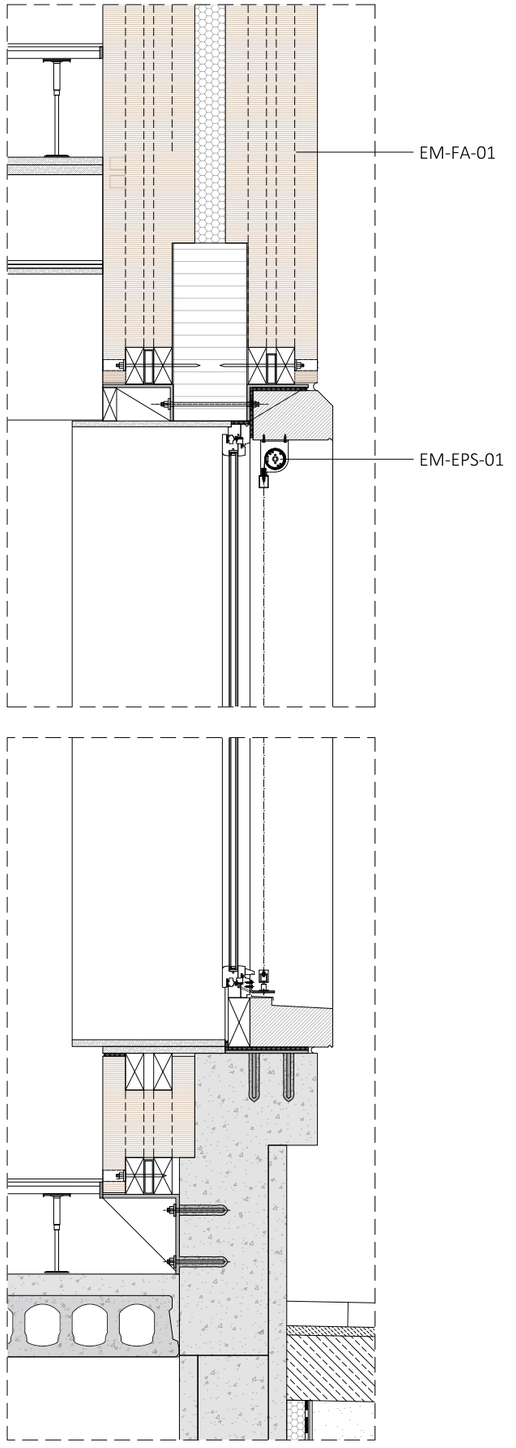

SECCIÓ TIPUS FUSTERIA FAÇANA TERRA

IDENTIFICACIÓ FUSTERIES EXTERIORS

Llegenda	Descripció	uts
EM-FE-P-01	Conjunt d'accés formada per dues fulles i una tarja superior fixa. (Accés museu).	1
EM-FE-P-02	Conjunt d'accés formada per dues fulles i una tarja superior fixa. (Sortida plaça interior museu).	1
EM-FE-P-03	Conjunt d'accés a espai de treball format per una porta i una fulla fixa associada a la porta, i una fulla finestra fixa. (Accés espai de treball).	1
EM-FE-P-04	Porta dues fulles (Terrassa P1).	1
EM-FE-F-01	Conjunt finestres tres fulles fixes. (Sala audiovisual PB).	1
EM-FE-F-02	Conjunt finestres tres fulles fixes. (Sala exposicions temporal PB).	1
EM-FE-F-03	Conjunt finestres dues fulles fixes (P1).	4
EM-FE-F-04	Conjunt finestres dues fulles fixes (P1).	2

IDENTIFICACIÓ MURS CORTINA

Llegenda	Descripció	uts
EM-MC-01	Mur cortina tipus RAICO obertura 527x325.	1
EM-MC-02	Mur cortina tipus RAICO amb fusteria tipus EM-FE-P-01 integrada.	1
EM-MC-03	Mur cortina tipus RAICO amb fusteria tipus EM-FE-P-02 integrada.	1
EM-MC-04	Mur cortina tipus RAICO obertura 270x325.	
EM-MC-05	Mur cortina tipus RAICO obertura 291x325.	
EM-MC-06	Mur cortina tipus RAICO obertura 452x325.	1

ELEMENTS DE PROTECCIÓ ANTICAIGUDA

Llegenda	Descripció	uts
EM-EP-01	Ampit coberta	-
EM-EP-02	Ampit terrassa P1	-

ELEMENTS DE PROTECCIÓ SOLAR

Llegenda	Descripció	uts
EM-EPS-01	GRIESSER. Soloscreen IV Soft 115 amb cable guia	-

MUSEU EDUARD CAMPS Carrer del Tint núm 2, 25210, Guissona	AV62 Arquitectos Calderon-Folch Studio Projecte lesso, UTE
ARQUITECTES Pilar Calderon / Marc Folch / Toño Foraster PROMOTOR Ajuntament de Guissona	
SISTEMES CONSTRUCTIUS DETALL FUSTERIA FAÇANA TERRA Escala 1.20	PROJECTE EXECUTIU FASE II
04-C-F05	PE Octubre 2025

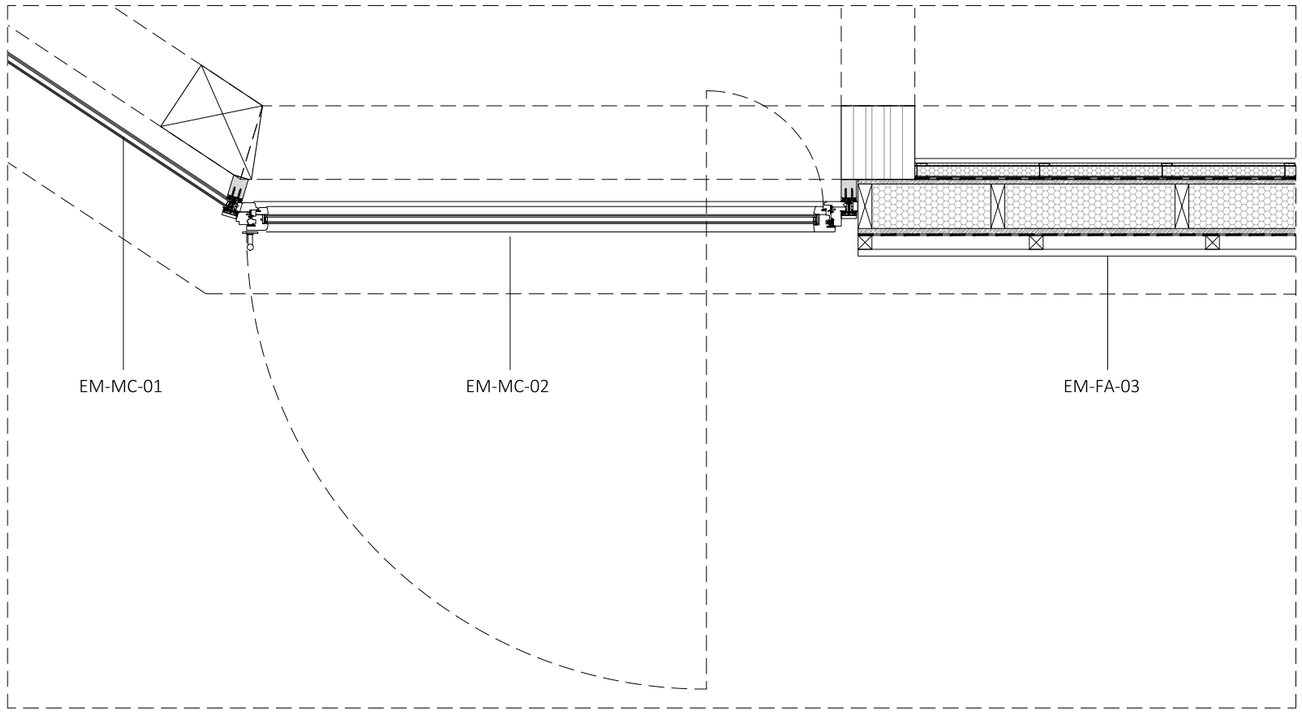

PLANTA TIPUS FUSTERIA FAÇANA FUSTA

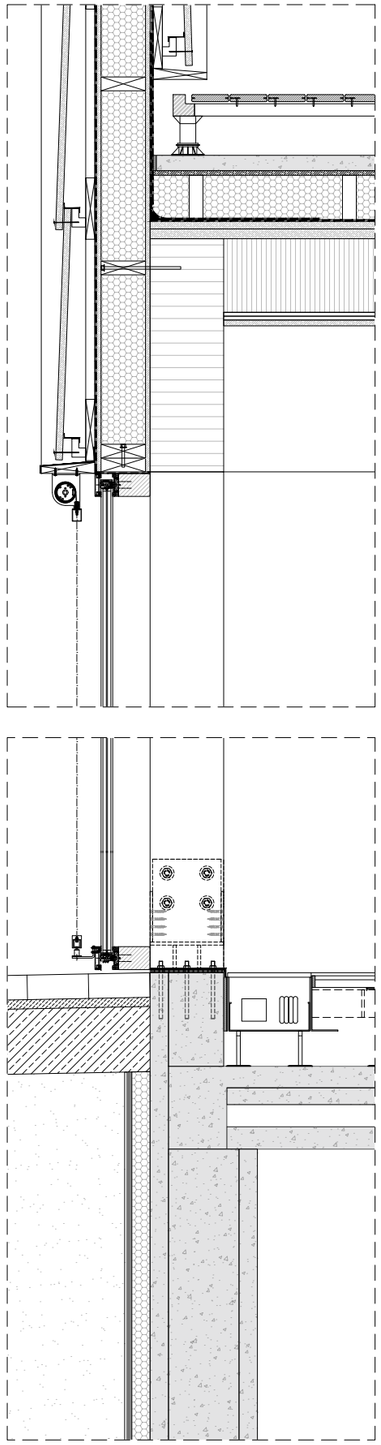

SECCIÓ TIPUS FUSTERIA FAÇANA FUSTA

IDENTIFICACIÓ FUSTERIES EXTERIORS

Llegenda	Descripció	uts
EM-FE-P-01	Conjunt d'accés formada per dues fulles i una tarja superior fixa. (Accés museu).	1
EM-FE-P-02	Conjunt d'accés formada per dues fulles i una tarja superior fixa. (Sortida plaça interior museu).	1
EM-FE-P-03	Conjunt d'accés a espai de treball format per una porta i una fulla fixa associada a la porta, i una fulla finestra fixa. (Accés espai de treball).	1
EM-FE-P-04	Porta dues fulles (Terrassa P1).	1
EM-FE-F-01	Conjunt finestres tres fulles fixes. (Sala audiovisual PB).	1
EM-FE-F-02	Conjunt finestres tres fulles fixes. (Sala exposicions temporal PB).	1
EM-FE-F-03	Conjunt finestres dues fulles fixes (P1).	4
EM-FE-F-04	Conjunt finestres dues fulles fixes (P1).	2

IDENTIFICACIÓ MURS CORTINA

Llegenda	Descripció	uts
EM-MC-01	Mur cortina tipus RAICO obertura 527x325.	1
EM-MC-02	Mur cortina tipus RAICO amb fusteria tipus EM-FE-P-01 integrada.	1
EM-MC-03	Mur cortina tipus RAICO amb fusteria tipus EM-FE-P-02 integrada.	1
EM-MC-04	Mur cortina tipus RAICO obertura 270x325.	
EM-MC-05	Mur cortina tipus RAICO obertura 291x325.	
EM-MC-06	Mur cortina tipus RAICO obertura 452x325.	1

ELEMENTS DE PROTECCIÓ ANTICAIGUDA

Llegenda	Descripció	uts
EM-EP-01	Ampit coberta	-
EM-EP-02	Ampit terrassa P1	-

ELEMENTS DE PROTECCIÓ SOLAR

Llegenda	Descripció	uts
EM-EPS-01	GRIESSER. Soloscreen IV Soft 115 amb cable guia	-

MUSEU EDUARD CAMPS Carrer del Tint núm 2, 25210, Guissona		AV62 Arquitectos Calderon-Folch Studio Projecte lesso, UTE
ARQUITECTES	Pilar Calderon / Marc Folch / Tofio Foraster	
PROMOTOR	Ajuntament de Guissona	
SISTEMES CONSTRUCTIUS DETALL FUSTERIA FAÇANA FUSTA Escala 1.20		PROJECTE EXECUTIU FASE II
04-C-F06		PE Octubre 2025

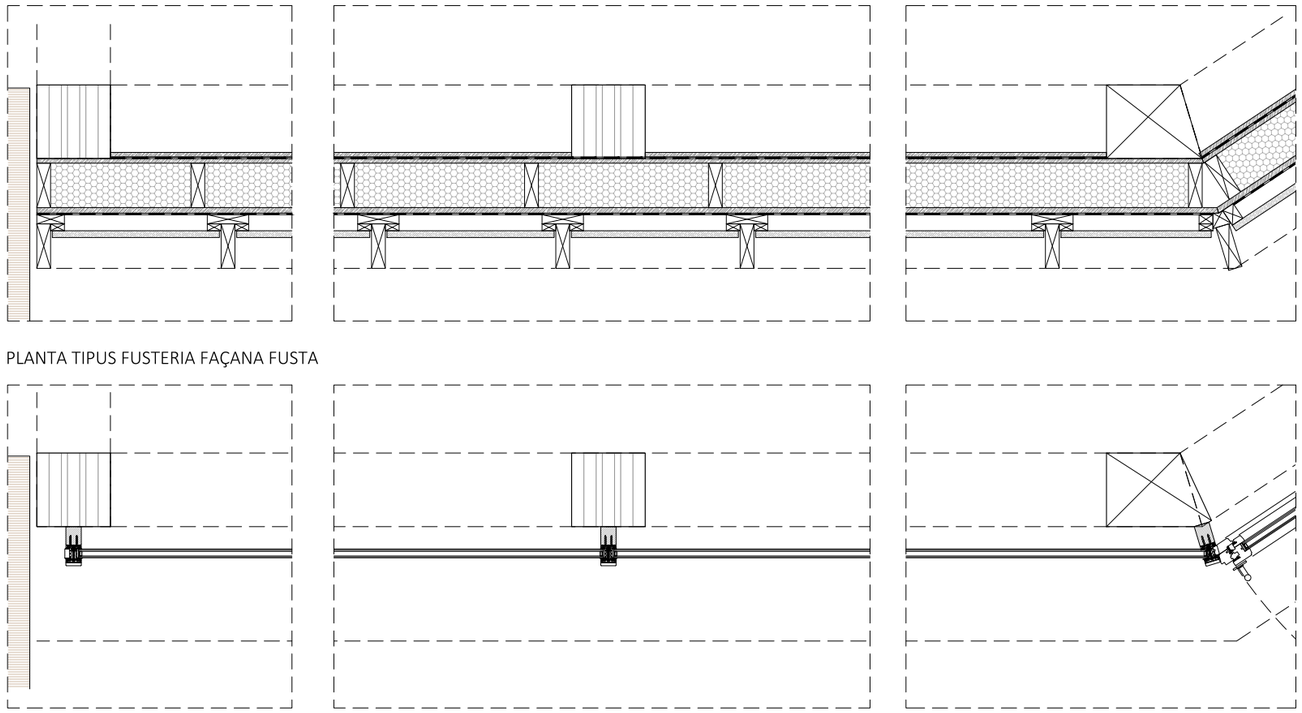

PLANTA TIPUS FUSTERIA FAÇANA FUSTA

PLANTA TIPUS MUR CORTINA

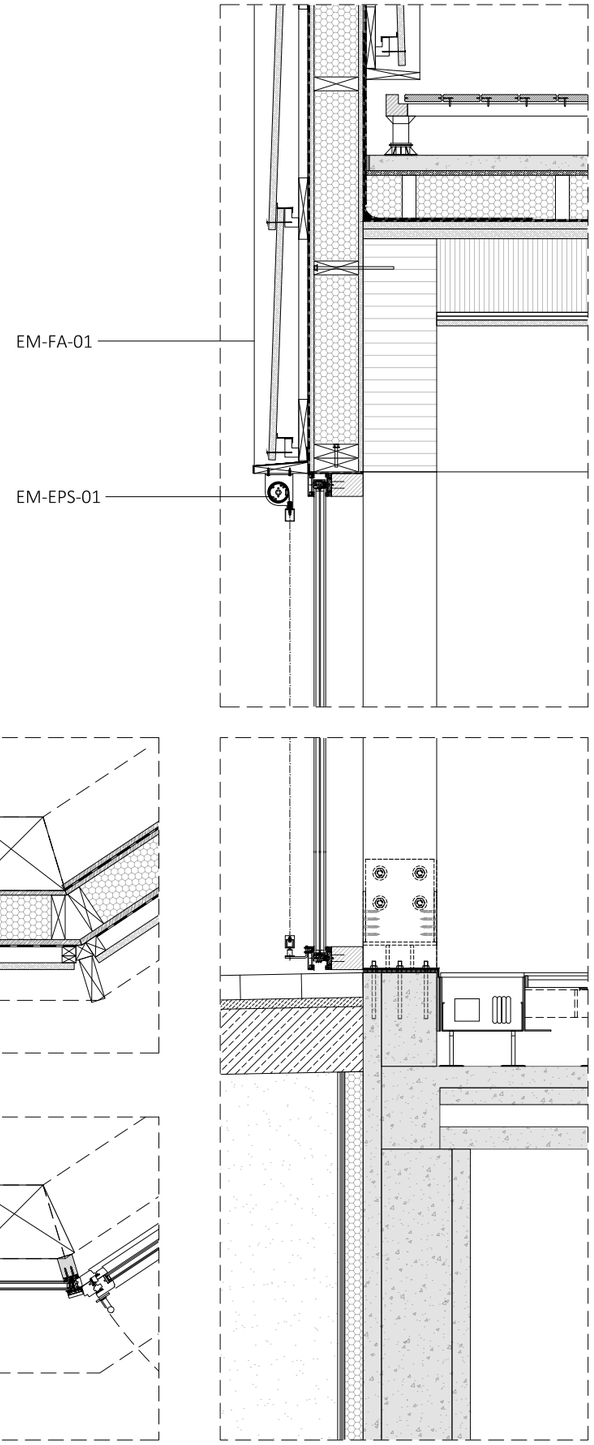

SECCIÓ TIPUS FAÇANA FUSTA / MUR CORTINA

IDENTIFICACIÓ FUSTERIES EXTERIORS

Llegenda	Descripció	uts
EM-FE-P-01	Conjunt d'accés formada per dues fulles i una tarja superior fixa. (Accés museu).	1
EM-FE-P-02	Conjunt d'accés formada per dues fulles i una tarja superior fixa. (Sortida plaça interior museu).	1
EM-FE-P-03	Conjunt d'accés a espai de treball format per una porta i una fulla fixa associada a la porta, i una fulla finestra fixa. (Accés espai de treball).	1
EM-FE-P-04	Porta dues fulles (Terrassa P1).	1
EM-FE-F-01	Conjunt finestres tres fulles fixes. (Sala audiovisual PB).	1
EM-FE-F-02	Conjunt finestres tres fulles fixes. (Sala exposicions temporal PB).	1
EM-FE-F-03	Conjunt finestres dues fulles fixes (P1).	4
EM-FE-F-04	Conjunt finestres dues fulles fixes (P1).	2

IDENTIFICACIÓ MURS CORTINA

Llegenda	Descripció	uts
EM-MC-01	Mur cortina tipus RAICO obertura 527x325.	1
EM-MC-02	Mur cortina tipus RAICO amb fusteria tipus EM-FE-P-01 integrada.	1
EM-MC-03	Mur cortina tipus RAICO amb fusteria tipus EM-FE-P-02 integrada.	1
EM-MC-04	Mur cortina tipus RAICO obertura 270x325.	
EM-MC-05	Mur cortina tipus RAICO obertura 291x325.	
EM-MC-06	Mur cortina tipus RAICO obertura 452x325.	1

ELEMENTS DE PROTECCIÓ ANTICAIGUDA

Llegenda	Descripció	uts
EM-EP-01	Ampit coberta	-
EM-EP-02	Ampit terrassa P1	-

ELEMENTS DE PROTECCIÓ SOLAR

Llegenda	Descripció	uts
EM-EPS-01	GRIESSER. Soloscreen IV Soft 115 amb cable guia	-

MUSEU EDUARD CAMPS Carrer del Tint núm 2, 25210, Guissona	AV62 Arquitectos Calderon-Folch Studio Projecte lesso, UTE
ARQUITECTES Pilar Calderon / Marc Folch / Tofio Foraster PROMOTOR Ajuntament de Guissona	
SISTEMES CONSTRUCTIUS FUSTERIES EXTERIORS. EM-FE-P-03 Escala -	PROJECTE EXECUTIU FASE II
04-C-F07	PE Octubre 2025

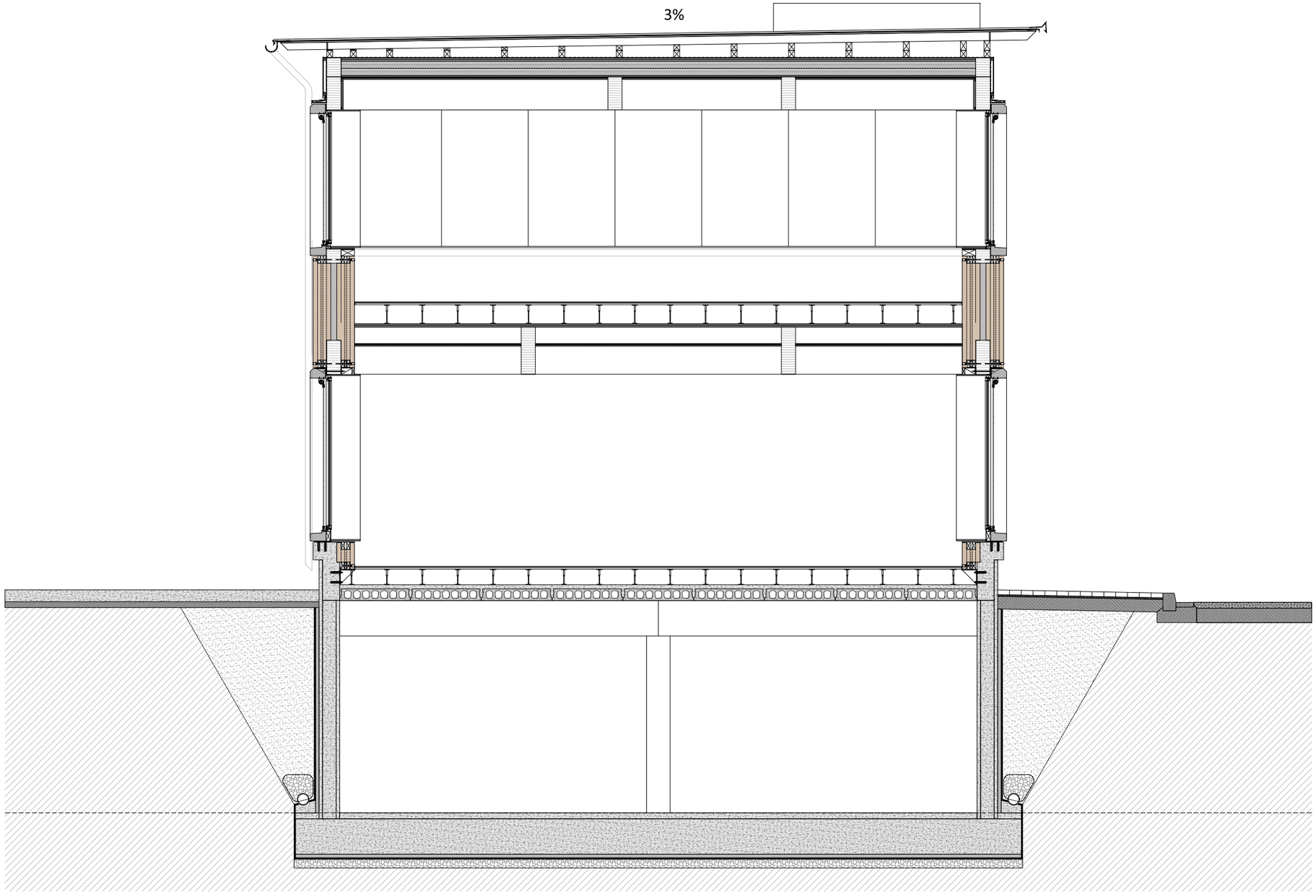

CODI	MATERIALS
EM	**EMBOLCALL**
EM-CO	**COBERTES**
EM-CO-01	COBERTA PLANA (TRANSITABLE PER MANTENIMENT)
EM-CO-02	COBERTA PLANA (TRANSITABLE)
EM-FA	**FAÇANES**
EM-FA-01	FAÇANA DE TERRA COMPACTADA
EM-FA-02	FAÇANA VENTILADA D'ENTRAMAT DE FUSTA
EM-FA-03	FAÇANA PROVISIONAL FASE II-FASE III
EM-FE	**FUSTERIES EXTERIORS**
Portes	
EM-FE-P-01	CONJUNT D'ACCÉS FORMADA PER UNA FULLA PIVOTANT. (ACCÉS museu).
EM-FE-P-02	CONJUNT D'ACCÉS FORMADA PER UNA FULLA FIXA. (SORTIDA PLAÇA INTERIOR MUSEU).
EM-FE-P-03	CONJUNT D'ACCÉS A ESPAI DE TREBALL FORMAT PER UNA FULLA BATENT I UNA FIXA, AMB UNA TARJA SUPERIOR FIXA. (ACCÉS ESPAI DE TREBALL).
EM-FE-P-04	PORTA DUES FULLES I DUES FULLES FIXES LATERALS. (TERRASSA P1).
Finestres	
EM-FE-F-01	CONJUNT FINESTRES FORMAT PER UNA FULLA OSCIL-LOBATENT I UNA FIXA. (SALA AUDIOVISUAL PB).
EM-FE-F-02	CONJUNT FINESTRES FORMAT PER UNA FULLA OSCIL-LOBATENT I UNA FIXA. (SALA EXPOSICIONS TEMPORAL PB).
EM-FE-F-03	CONJUNT FINESTRES FORMAT PER UNA FULLA OSCIL-LOBATENT I UNA FIXA. (P1).
EM-FE-F-04	CONJUNT FINESTRES FORMAT PER UNA FULLA OSCIL-LOBATENT I UNA FIXA. (P1).
Mur cortina	
EM-MC-01	MUR CORTINA 1. TIPUS RAICO THERM+H-I 50. (PLANTA BAIXA)
EM-MC-02	MUR CORTINA 2. TIPUS RAICO THERM+H-I 50. (PLANTA BAIXA)
EM-MC-03	MUR CORTINA 3. TIPUS RAICO THERM+H-I 50. (PLANTA BAIXA)
EM-MC-04	MUR CORTINA 4. TIPUS RAICO THERM+H-I 50. (PLANTA BAIXA)
EM-MC-05	MUR CORTINA 5. TIPUS RAICO THERM+H-I 50. (PLANTA BAIXA)
EM-MC-06	MUR CORTINA 6. TIPUS RAICO THERM+H-I 50. (PLANTA BAIXA)
Protecció solar	
EM-EP-S-01	TOLDO VERTICAL TIPUS GRIESSER SOLOSCREEN SOFT MOTORITZAT AMB CABLE GUIA.
EM-ET	ELEMENTS DE TROBADA
EM-ET-01	CORONAMENT AMPIT COBERTA AMB BASTRELLS DE PI CUPERITZAT, PANELL MARÍ (CONTRAXAPAT) DE 15MM AMB PERFILS L80X40X1,5MM COM A GOTERÓ A AMBDÓS EXTREMS, AMB LÀMINA AUTOPROTEGIDA, SEGON DETALL.
EM-ET-02	CORONAMENT D'AMPIT DE COBERTA A BASE DE XAPA GALVANITZADA POST-LACADA, COLOR A DEFINIR PER LA DF, E:1.5MM, FIXAT MECANIMCAMENT SOBRE RASTRELLAT DE FUSTA DE PI CUPERITZAT. SEGONS DETALL.
EM-ET-03	ESCOPIDOR D'ALUMINI.
EM-ET-04	MITJA CANYA PERIMETRAL DE MORTER DE CIMENT.
EM-ET-05	MARC EXTERIOR DE FUSTA D'ACCOYA LAMINADA DE 260X160MM. SEGONS DETALL.
EM-ET-06	FIXACIÓ BASE PILAR, SEGONS DETALL ESTRUCTURES.
EM-ET-07	JUNTA PERIMETRAL PAVIMENT DE XPS E:30MM.
EM-ET-08	ESTANQUEÏTAT FINESTRES: JUNTA AUTO EXPANSIVA ENTRE PERFIL I PREMARC. IMPERMEABILITZACIÓ DE JUNTA A BASE DE RESINA EPOXI WEBERFLOOR DPM (DAMP PROOF MEMBRANCE) O EQUIVALENT.
EM-ET-09	TAULER TRICAPA E:19MM
EM-ET-10	PERFIL METÀL·LIC Z, FIXACIÓ TAULERS DE FAÇANA.
EM-ET-11	REMAT PAVIMENT AMB XAPA GALVANITZADA POS-LACADA, COLOR A DEFINIR PER LA DF, E:1,5MM. SEGONS DETALL.
EM-ET-12	PERFIL METÀL·LIC PER PROTEGIR, SEGELLAR I REMATAR LÀMINES.
EM-ET-13	LLISTÓ FUSTA 226X110
EM-ET-14	GOTERÓ DE XAPA DE ZINC PLEGADA
EM-ET-15	CANALÓ DE ZINC RODÓ. SEGONS DETALL
EM-ET-16	REIXA DE VENTILACIÓ ANTIMOSQUITS TIPUS ROTHOBLAAS

MUSEU EDUARD CAMPS Carrer del Tint núm 2, 25210, Guissona		AV62 Arquitectos Calderon-Folch Studio Projecte lesso, UTE
ARQUITECTES	Pilar Calderon / Marc Folch / Toño Foraster	
PROMOTOR	Ajuntament de Guissona	
SISTEMES CONSTRUCTIUS Secció A Escala 1:75		PROJECTE EXECUTIU FASE II
04-D-F01		PE Octubre 2025

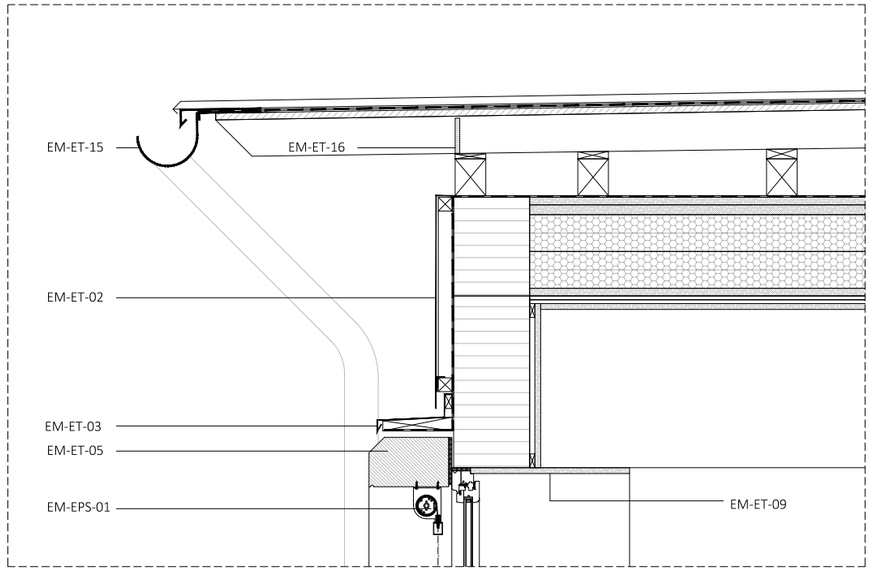

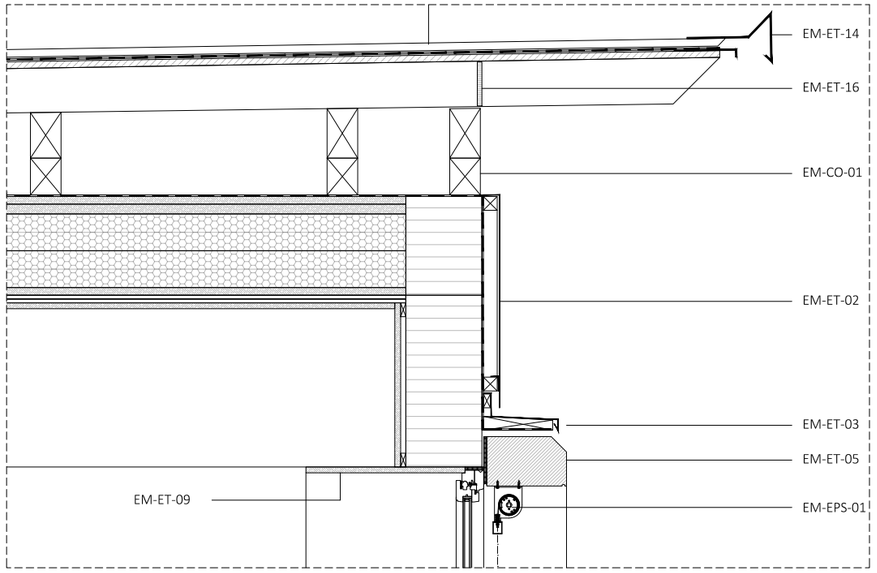

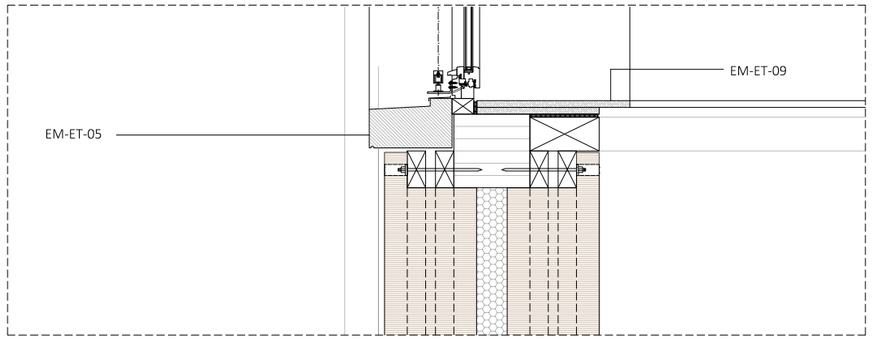

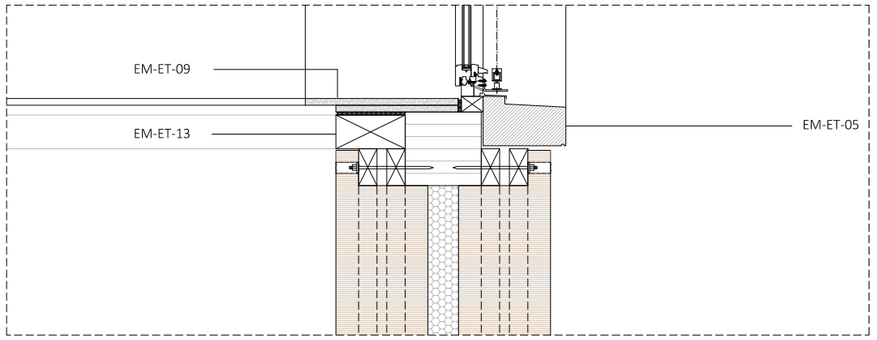

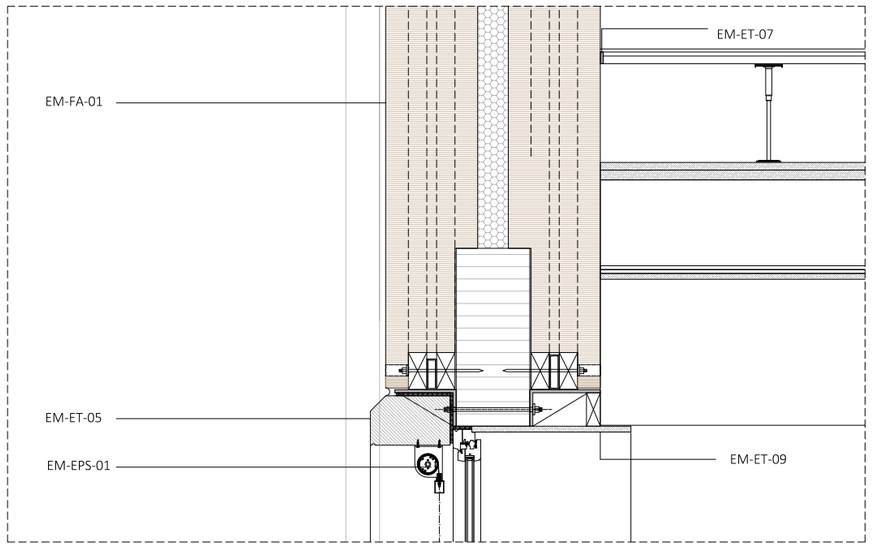

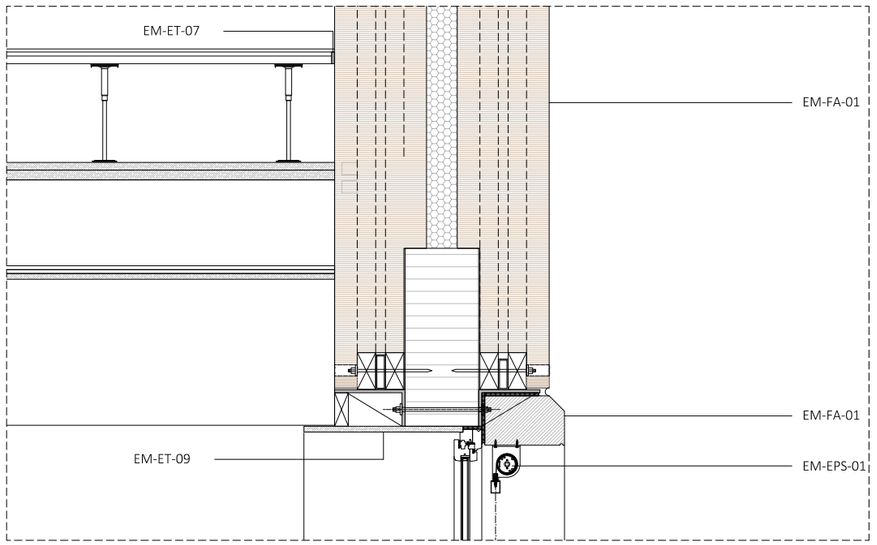

CODI	MATERIALS
EM	**EMBOLCALL**
EM-CO	**COBERTES**
EM-CO-01	COBERTA PLANA (TRANSITABLE PER MANTENIMENT)
EM-CO-02	COBERTA PLANA (TRANSITABLE)
EM-FA	**FAÇANES**
EM-FA-01	FAÇANA DE TERRA COMPACTADA
EM-FA-02	FAÇANA VENTILADA D'ENTRAMAT DE FUSTA
EM-FA-03	FAÇANA PROVISIONAL FASE II-FASE III
EM-FE	**FUSTERIES EXTERIORS**
Portes	
EM-FE-P-01	CONJUNT D'ACCÉS FORMADA PER UNA FULLA PIVOTANT. (ACCÉS museu).
EM-FE-P-02	CONJUNT D'ACCÉS FORMADA PER UNA FULLA FIXA. (SORTIDA PLAÇA INTERIOR MUSEU).
EM-FE-P-03	CONJUNT D'ACCÉS A ESPAI DE TREBALL FORMAT PER UNA FULLA BATENT I UNA FIXA, AMB UNA TARJA SUPERIOR FIXA. (ACCÉS ESPAI DE TREBALL).
EM-FE-P-04	PORTA DUES FULLES I DUES FULLES FIXES LATERALS. (TERRASSA P1).
Finestres	
EM-FE-F-01	CONJUNT FINESTRES FORMAT PER UNA FULLA OSCIL-LOBATENT I UNA FIXA. (SALA AUDIOVISUAL PB).
EM-FE-F-02	CONJUNT FINESTRES FORMAT PER UNA FULLA OSCIL-LOBATENT I UNA FIXA. (SALA EXPOSICIONS TEMPORAL PB).
EM-FE-F-03	CONJUNT FINESTRES FORMAT PER UNA FULLA OSCIL-LOBATENT I UNA FIXA. (P1).
EM-FE-F-04	CONJUNT FINESTRES FORMAT PER UNA FULLA OSCIL-LOBATENT I UNA FIXA. (P1).
Mur cortina	
EM-MC-01	MUR CORTINA 1. TIPUS RAICO THERM+H-I 50. (PLANTA BAIXA)
EM-MC-02	MUR CORTINA 2. TIPUS RAICO THERM+H-I 50. (PLANTA BAIXA)
EM-MC-03	MUR CORTINA 3. TIPUS RAICO THERM+H-I 50. (PLANTA BAIXA)
EM-MC-04	MUR CORTINA 4. TIPUS RAICO THERM+H-I 50. (PLANTA BAIXA)
EM-MC-05	MUR CORTINA 5. TIPUS RAICO THERM+H-I 50. (PLANTA BAIXA)
EM-MC-06	MUR CORTINA 6. TIPUS RAICO THERM+H-I 50. (PLANTA BAIXA)
Protecció solar	
EM-EP-S-01	TOLDO VERTICAL TIPUS GRIESSER SOLOSCREEN SOFT MOTORITZAT AMB CABLE GUIA.
EM-ET	ELEMENTS DE TROBADA
EM-ET-01	CORONAMENT AMPIT COBERTA AMB BASTRELLS DE PI CUPERITZAT, PANELL MARÍ (CONTRAXAPAT) DE 15MM AMB PERFILS L80X40X1,5MM COM A GOTERÓ A AMBDÓS EXTREMS, AMB LÀMINA AUTOPROTEGIDA, SEGON DETALL.
EM-ET-02	CORONAMENT D'AMPIT DE COBERTA A BASE DE XAPA GALVANITZADA POST-LACADA, COLOR A DEFINIR PER LA DF, E:1.5MM, FIXAT MECANIMCAMENT SOBRE RASTRELLAT DE FUSTA DE PI CUPERITZAT. SEGONS DETALL.
EM-ET-03	ESCOPIDOR D'ALUMINI.
EM-ET-04	MITJA CANYA PERIMETRAL DE MORTER DE CIMENT.
EM-ET-05	MARC EXTERIOR DE FUSTA D'ACCOYA LAMINADA DE 260X160MM. SEGONS DETALL.
EM-ET-06	FIXACIÓ BASE PILAR, SEGONS DETALL ESTRUCTURES.
EM-ET-07	JUNTA PERIMETRAL PAVIMENT DE XPS E:30MM.
EM-ET-08	ESTANQUEÏTAT FINESTRES: JUNTA AUTO EXPANSIVA ENTRE PERFIL I PREMARC. IMPERMEABILITZACIÓ DE JUNTA A BASE DE RESINA EPOXI WEBERFLOOR DPM (DAMP PROOF MEMBRANCE) O EQUIVALENT.
EM-ET-09	TAULER TRICAPA E:19MM
EM-ET-10	PERFIL METÀL·LIC Z, FIXACIÓ TAULERS DE FAÇANA.
EM-ET-11	REMAT PAVIMENT AMB XAPA GALVANITZADA POS-LACADA, COLOR A DEFINIR PER LA DF, E:1,5MM. SEGONS DETALL.
EM-ET-12	PERFIL METÀL·LIC PER PROTEGIR, SEGELLAR I REMATAR LÀMINES.
EM-ET-13	LLISTÓ FUSTA 226X110
EM-ET-14	GOTERÓ DE XAPA DE ZINC PLEGADA
EM-ET-15	CANALÓ DE ZINC RODÓ. SEGONS DETALL
EM-ET-16	REIXA DE VENTILACIÓ ANTIMOSQUITS TIPUS ROTHOBLAAS

MUSEU EDUARD CAMPS Carrer del Tint núm 2, 25210, Guissona		AV62 Arquitectos Calderon-Folch Studio Projecte lesso, UTE
ARQUITECTES	Pilar Calderon / Marc Folch / Toño Foraster	
PROMOTOR	Ajuntament de Guissona	
SISTEMES CONSTRUCTIUS Secció A - Detall Escala 1:20		PROJECTE EXECUTIU FASE II
04-D-F02		PE Octubre 2025

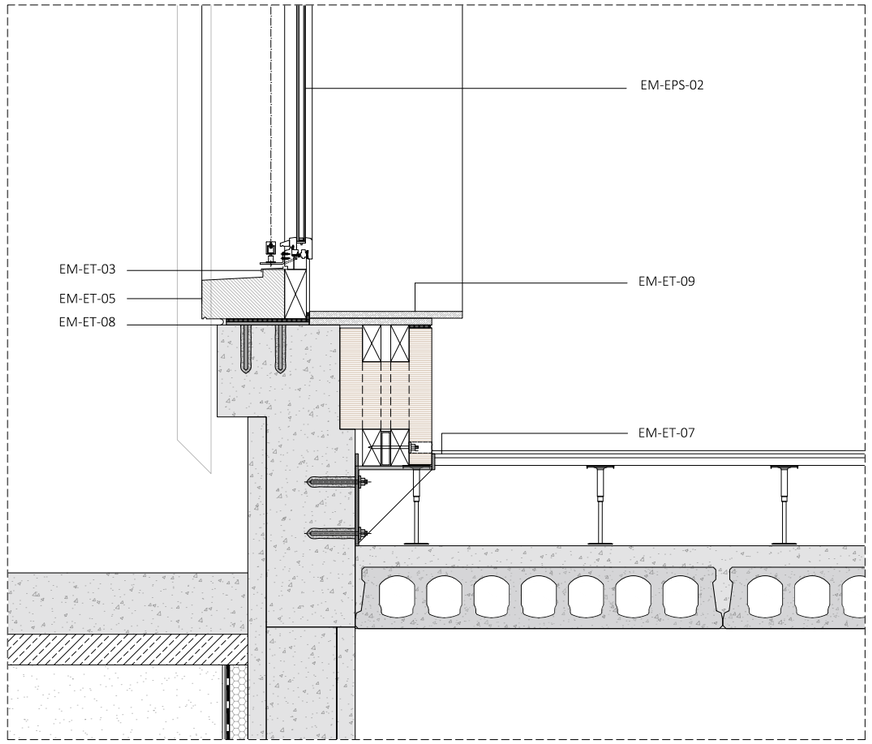

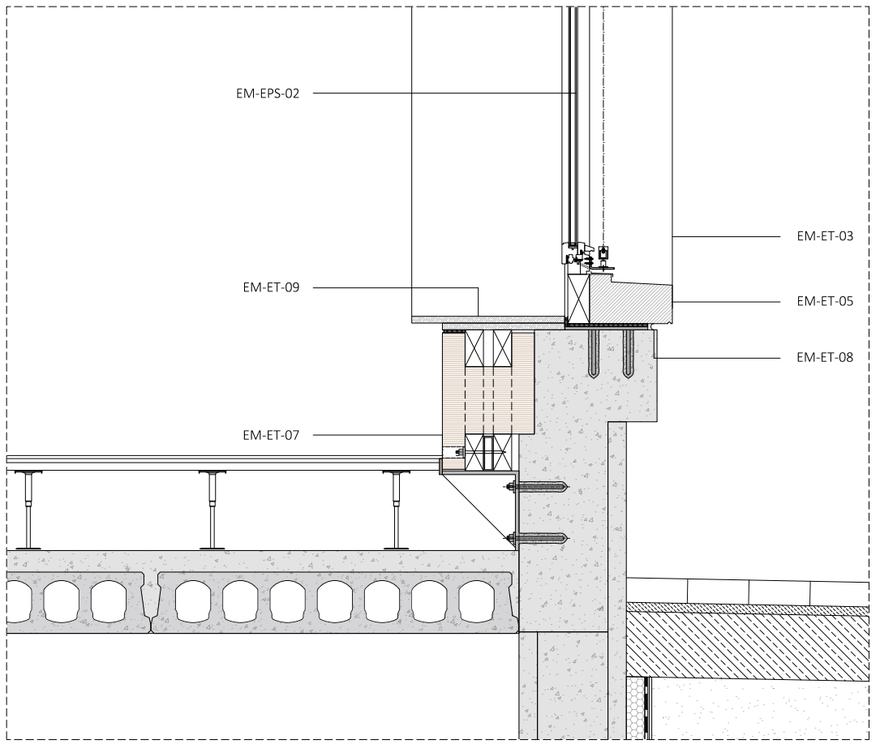

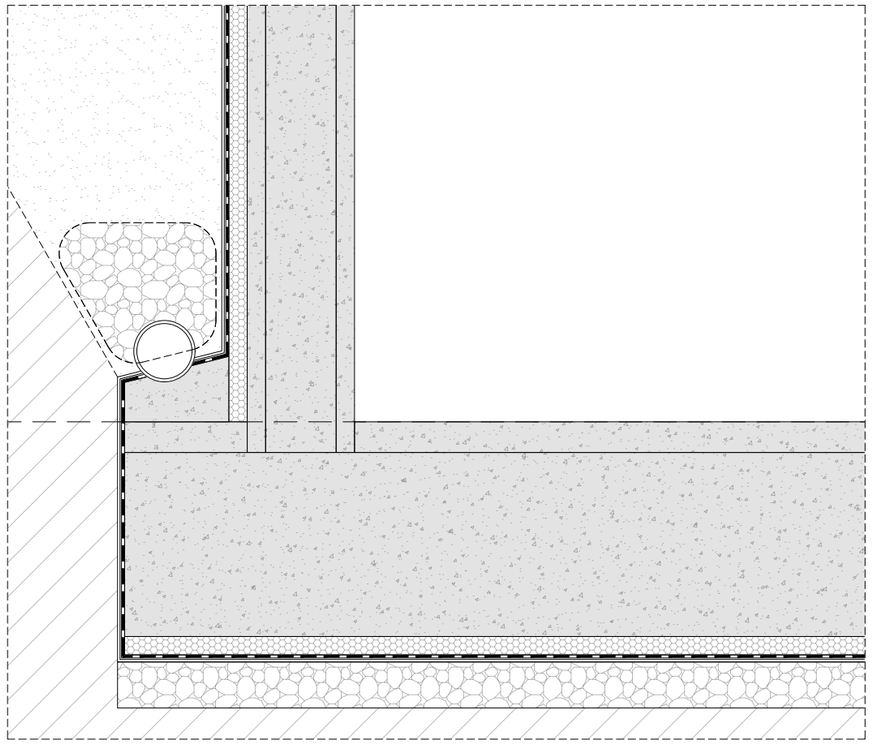

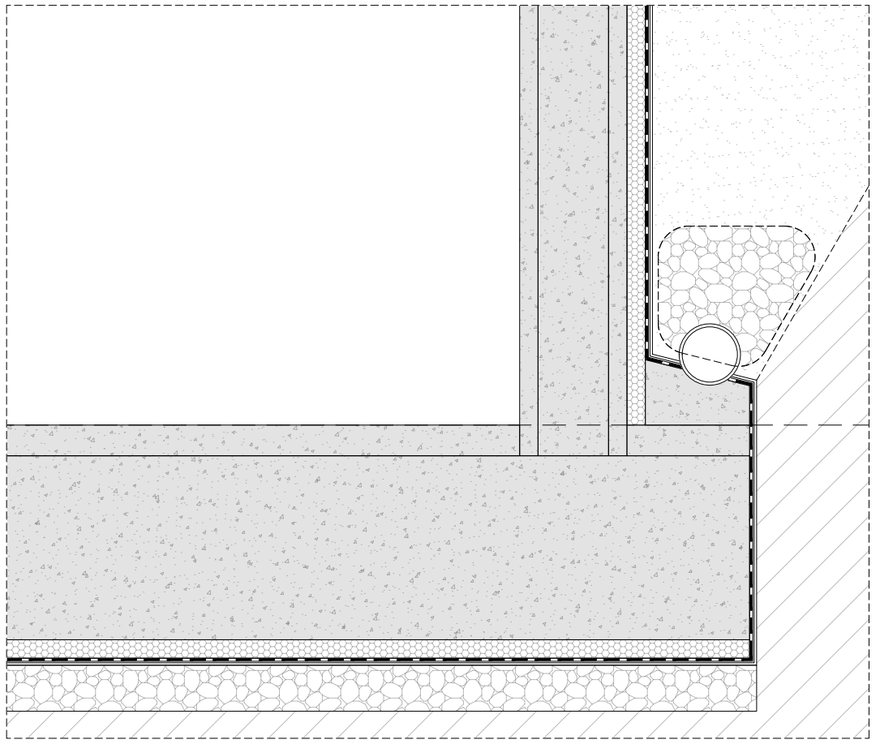

CODI	MATERIALS
EM	**EMBOLCALL**
EM-CO	**COBERTES**
EM-CO-01	COBERTA PLANA (TRANSITABLE PER MANTENIMENT)
EM-CO-02	COBERTA PLANA (TRANSITABLE)
EM-FA	**FAÇANES**
EM-FA-01	FAÇANA DE TERRA COMPACTADA
EM-FA-02	FAÇANA VENTILADA D'ENTRAMAT DE FUSTA
EM-FA-03	FAÇANA PROVISIONAL FASE II-FASE III
EM-FE	**FUSTERIES EXTERIORS**
Portes	
EM-FE-P-01	CONJUNT D'ACCÉS FORMADA PER UNA FULLA PIVOTANT. (ACCÉS museu).
EM-FE-P-02	CONJUNT D'ACCÉS FORMADA PER UNA FULLA FIXA. (SORTIDA PLAÇA INTERIOR MUSEU).
EM-FE-P-03	CONJUNT D'ACCÉS A ESPAI DE TREBALL FORMAT PER UNA FULLA BATENT I UNA FIXA, AMB UNA TARJA SUPERIOR FIXA. (ACCÉS ESPAI DE TREBALL).
EM-FE-P-04	PORTA DUES FULLES I DUES FULLES FIXES LATERALS. (TERRASSA P1).
Finestres	
EM-FE-F-01	CONJUNT FINESTRES FORMAT PER UNA FULLA OSCIL-LOBATENT I UNA FIXA. (SALA AUDIOVISUAL PB).
EM-FE-F-02	CONJUNT FINESTRES FORMAT PER UNA FULLA OSCIL-LOBATENT I UNA FIXA. (SALA EXPOSICIONS TEMPORAL PB).
EM-FE-F-03	CONJUNT FINESTRES FORMAT PER UNA FULLA OSCIL-LOBATENT I UNA FIXA. (P1).
EM-FE-F-04	CONJUNT FINESTRES FORMAT PER UNA FULLA OSCIL-LOBATENT I UNA FIXA. (P1).
Mur cortina	
EM-MC-01	MUR CORTINA 1. TIPUS RAICO THERM+H-I 50. (PLANTA BAIXA)
EM-MC-02	MUR CORTINA 2. TIPUS RAICO THERM+H-I 50. (PLANTA BAIXA)
EM-MC-03	MUR CORTINA 3. TIPUS RAICO THERM+H-I 50. (PLANTA BAIXA)
EM-MC-04	MUR CORTINA 4. TIPUS RAICO THERM+H-I 50. (PLANTA BAIXA)
EM-MC-05	MUR CORTINA 5. TIPUS RAICO THERM+H-I 50. (PLANTA BAIXA)
EM-MC-06	MUR CORTINA 6. TIPUS RAICO THERM+H-I 50. (PLANTA BAIXA)
Protecció solar	
EM-EP-S-01	TOLDO VERTICAL TIPUS GRIESSER SOLOSCREEN SOFT MOTORITZAT AMB CABLE GUIA.
EM-ET	ELEMENTS DE TROBADA
EM-ET-01	CORONAMENT AMPIT COBERTA AMB BASTRELLS DE PI CUPERITZAT, PANELL MARÍ (CONTRAXAPAT) DE 15MM AMB PERFILS L80X40X1,5MM COM A GOTERÓ A AMBDÓS EXTREMS, AMB LÀMINA AUTOPROTEGIDA, SEGON DETALL.
EM-ET-02	CORONAMENT D'AMPIT DE COBERTA A BASE DE XAPA GALVANITZADA POST-LACADA, COLOR A DEFINIR PER LA DF, E:1.5MM, FIXAT MECANIMCAMENT SOBRE RASTRELLAT DE FUSTA DE PI CUPERITZAT. SEGONS DETALL.
EM-ET-03	ESCOPIDOR D'ALUMINI.
EM-ET-04	MITJA CANYA PERIMETRAL DE MORTER DE CIMENT.
EM-ET-05	MARC EXTERIOR DE FUSTA D'ACCOYA LAMINADA DE 260X160MM. SEGONS DETALL.
EM-ET-06	FIXACIÓ BASE PILAR, SEGONS DETALL ESTRUCTURES.
EM-ET-07	JUNTA PERIMETRAL PAVIMENT DE XPS E:30MM.
EM-ET-08	ESTANQUEÏTAT FINESTRES: JUNTA AUTO EXPANSIVA ENTRE PERFIL I PREMARC. IMPERMEABILITZACIÓ DE JUNTA A BASE DE RESINA EPOXI WEBERFLOOR DPM (DAMP PROOF MEMBRANCE) O EQUIVALENT.
EM-ET-09	TAULER TRICAPA E:19MM
EM-ET-10	PERFIL METÀL·LIC Z, FIXACIÓ TAULERS DE FAÇANA.
EM-ET-11	REMAT PAVIMENT AMB XAPA GALVANITZADA POS-LACADA, COLOR A DEFINIR PER LA DF, E:1,5MM. SEGONS DETALL.
EM-ET-12	PERFIL METÀL·LIC PER PROTEGIR, SEGELLAR I REMATAR LÀMINES.
EM-ET-13	LLISTÓ FUSTA 226X110
EM-ET-14	GOTERÓ DE XAPA DE ZINC PLEGADA
EM-ET-15	CANALÓ DE ZINC RODÓ. SEGONS DETALL
EM-ET-16	REIXA DE VENTILACIÓ ANTIMOSQUITS TIPUS ROTHOBLAAS

MUSEU EDUARD CAMPS Carrer del Tint núm 2, 25210, Guissona		AV62 Arquitectos Calderon-Folch Studio Projecte lesso, UTE
ARQUITECTES	Pilar Calderon / Marc Folch / Tofio Foraster	
PROMOTOR	Ajuntament de Guissona	
SISTEMES CONSTRUCTIUS Secció A - Detall Escala 1:20		PROJECTE EXECUTIU FASE II
04-D-F03		PE Octubre 2025

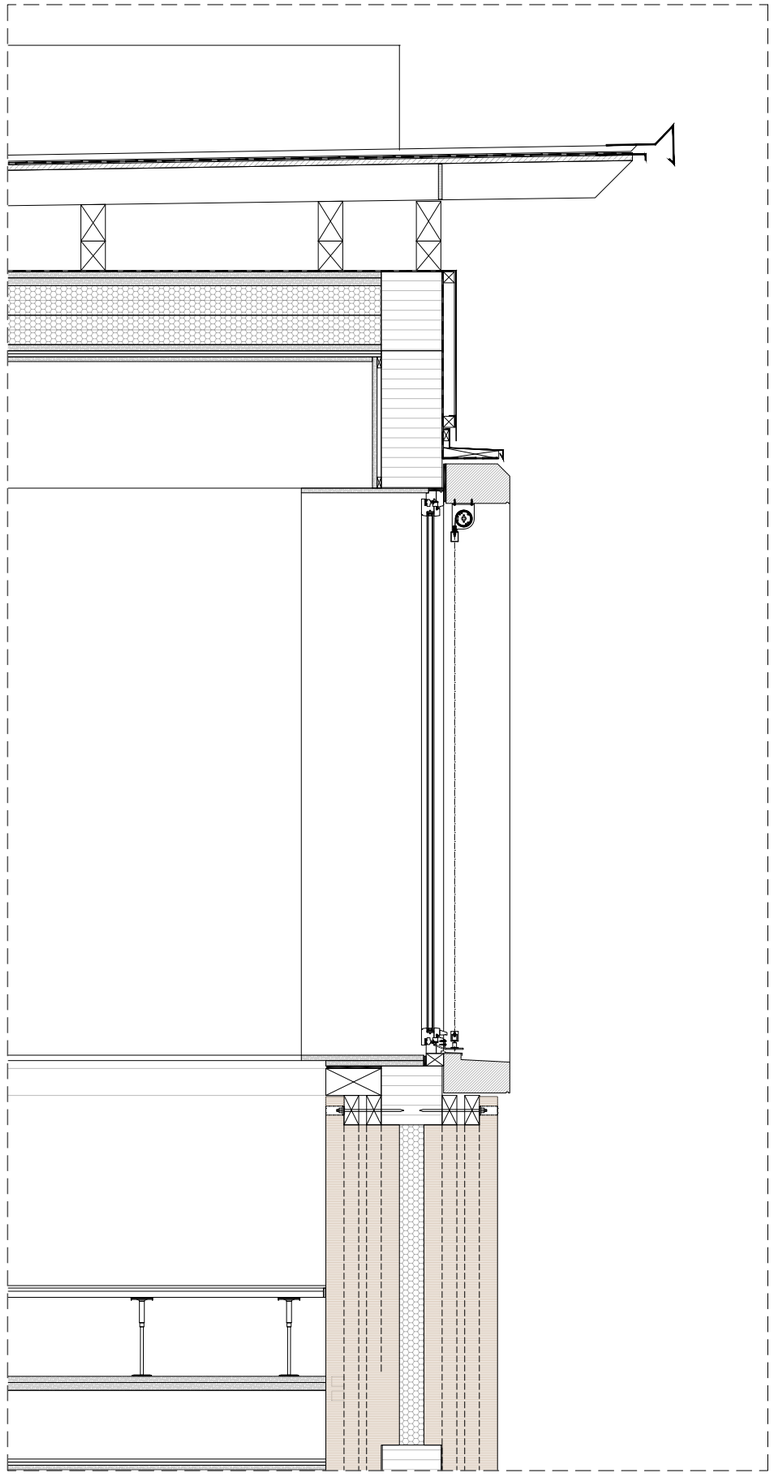

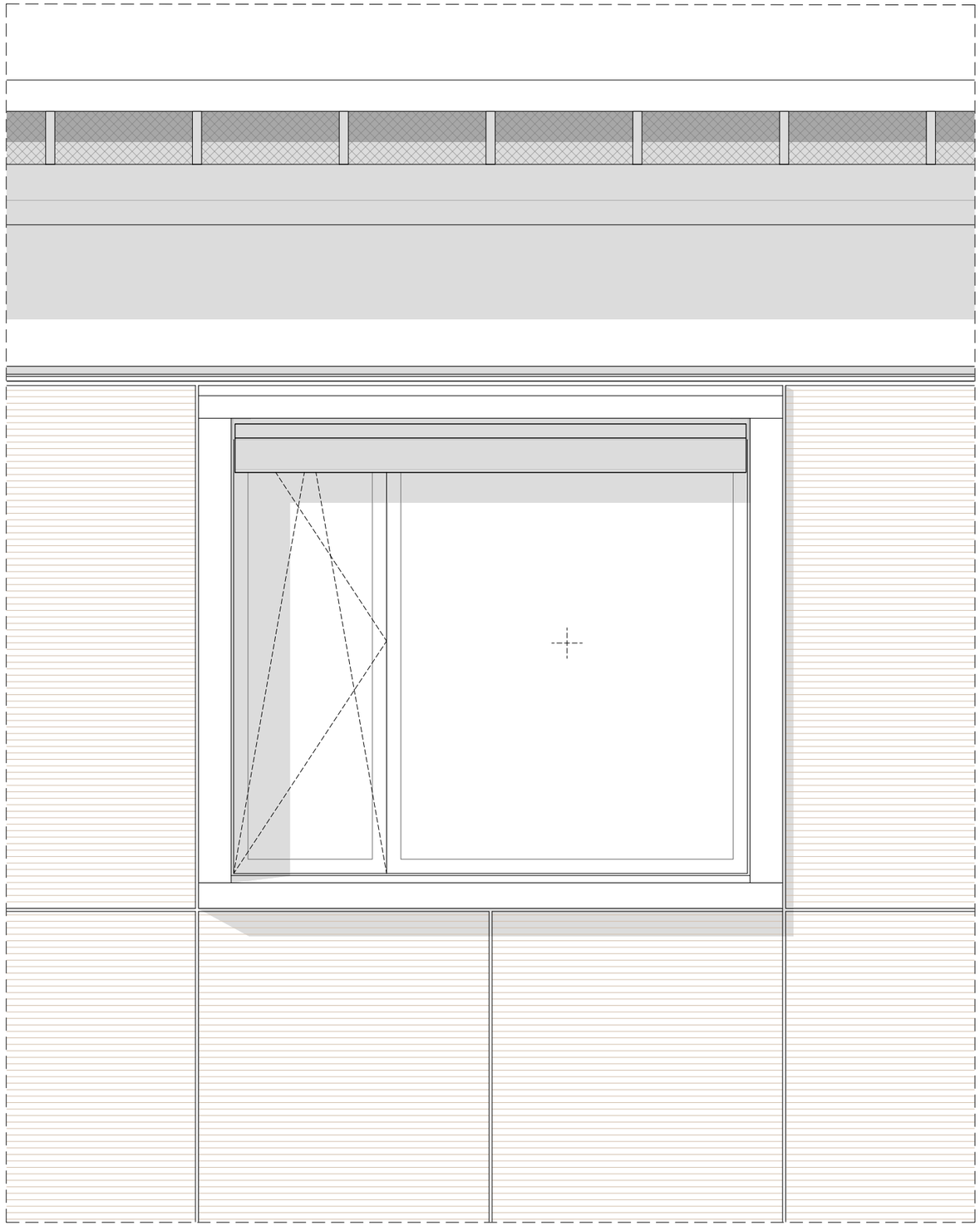

CODI	MATERIALS
EM	**EMBOLCALL**
EM-CO	**COBERTES**
EM-CO-01	COBERTA PLANA (TRANSITABLE PER MANTENIMENT)
EM-CO-02	COBERTA PLANA (TRANSITABLE)
EM-FA	**FAÇANES**
EM-FA-01	FAÇANA DE TERRA COMPACTADA
EM-FA-02	FAÇANA VENTILADA D'ENTRAMAT DE FUSTA
EM-FA-03	FAÇANA PROVISIONAL FASE II-FASE III
EM-FE	**FUSTERIES EXTERIORS**
Portes	
EM-FE-P-01	CONJUNT D'ACCÉS FORMADA PER UNA FULLA PIVOTANT. (ACCÉS museu).
EM-FE-P-02	CONJUNT D'ACCÉS FORMADA PER UNA FULLA FIXA. (SORTIDA PLAÇA INTERIOR MUSEU).
EM-FE-P-03	CONJUNT D'ACCÉS A ESPAI DE TREBALL FORMAT PER UNA FULLA BATENT I UNA FIXA, AMB UNA TARJA SUPERIOR FIXA. (ACCÉS ESPAI DE TREBALL).
EM-FE-P-04	PORTA DUES FULLES I DUES FULLES FIXES LATERALS. (TERRASSA P1).
Finestres	
EM-FE-F-01	CONJUNT FINESTRES FORMAT PER UNA FULLA OSCIL-LOBATENT I UNA FIXA. (SALA AUDIOVISUAL PB).
EM-FE-F-02	CONJUNT FINESTRES FORMAT PER UNA FULLA OSCIL-LOBATENT I UNA FIXA. (SALA EXPOSICIONS TEMPORAL PB).
EM-FE-F-03	CONJUNT FINESTRES FORMAT PER UNA FULLA OSCIL-LOBATENT I UNA FIXA. (P1).
EM-FE-F-04	CONJUNT FINESTRES FORMAT PER UNA FULLA OSCIL-LOBATENT I UNA FIXA. (P1).
Mur cortina	
EM-MC-01	MUR CORTINA 1. TIPUS RAICO THERM+H-I 50. (PLANTA BAIXA)
EM-MC-02	MUR CORTINA 2. TIPUS RAICO THERM+H-I 50. (PLANTA BAIXA)
EM-MC-03	MUR CORTINA 3. TIPUS RAICO THERM+H-I 50. (PLANTA BAIXA)
EM-MC-04	MUR CORTINA 4. TIPUS RAICO THERM+H-I 50. (PLANTA BAIXA)
EM-MC-05	MUR CORTINA 5. TIPUS RAICO THERM+H-I 50. (PLANTA BAIXA)
EM-MC-06	MUR CORTINA 6. TIPUS RAICO THERM+H-I 50. (PLANTA BAIXA)
Protecció solar	
EM-EP-S-01	TOLDO VERTICAL TIPUS GRIESSER SOLOSCREEN SOFT MOTORITZAT AMB CABLE GUIA.
EM-ET	ELEMENTS DE TROBADA
EM-ET-01	CORONAMENT AMPIT COBERTA AMB BASTRELLS DE PI CUPERITZAT, PANELL MARÍ (CONTRAXAPAT) DE 15MM AMB PERFILS L80X40X1,5MM COM A GOTERÓ A AMBDÓS EXTREMS, AMB LÀMINA AUTOPROTEGIDA, SEGON DETALL.
EM-ET-02	CORONAMENT D'AMPIT DE COBERTA A BASE DE XAPA GALVANITZADA POST-LACADA, COLOR A DEFINIR PER LA DF, E:1.5MM, FIXAT MECANIMCAMENT SOBRE RASTRELLAT DE FUSTA DE PI CUPERITZAT. SEGONS DETALL.
EM-ET-03	ESCOPIDOR D'ALUMINI.
EM-ET-04	MITJA CANYA PERIMETRAL DE MORTER DE CIMENT.
EM-ET-05	MARC EXTERIOR DE FUSTA D'ACCOYA LAMINADA DE 260X160MM. SEGONS DETALL.
EM-ET-06	FIXACIÓ BASE PILAR, SEGONS DETALL ESTRUCTURES.
EM-ET-07	JUNTA PERIMETRAL PAVIMENT DE XPS E:30MM.
EM-ET-08	ESTANQUEÏTAT FINESTRES: JUNTA AUTO EXPANSIVA ENTRE PERFIL I PREMARC. IMPERMEABILITZACIÓ DE JUNTA A BASE DE RESINA EPOXI WEBERFLOOR DPM (DAMP PROOF MEMBRANCE) O EQUIVALENT.
EM-ET-09	TAULER TRICAPA E:19MM
EM-ET-10	PERFIL METÀL·LIC Z, FIXACIÓ TAULERS DE FAÇANA.
EM-ET-11	REMAT PAVIMENT AMB XAPA GALVANITZADA POS-LACADA, COLOR A DEFINIR PER LA DF, E:1,5MM. SEGONS DETALL.
EM-ET-12	PERFIL METÀL·LIC PER PROTEGIR, SEGELLAR I REMATAR LÀMINES.
EM-ET-13	LLISTÓ FUSTA 226X110
EM-ET-14	GOTERÓ DE XAPA DE ZINC PLEGADA
EM-ET-15	CANALÓ DE ZINC RODÓ. SEGONS DETALL
EM-ET-16	REIXA DE VENTILACIÓ ANTIMOSQUITS TIPUS ROTHOBLAAS

ALÇAT EM-FA-01

MUSEU EDUARD CAMPS
Carrer del Tint núm 2, 25210, Guissona

AV62 Arquitectos
Calderon-Folch Studio
Projecte lesso, UTE

ARQUITECTES Pilar Calderon / Marc Folch / Toño Foraster
PROMOTOR Ajuntament de Guissona

SISTEMES CONSTRUCTIUS
Secció A - Detall
Escala 1:25

PROJECTE EXECUTIU FASE II

04-D-F04

PE

Octubre 2025

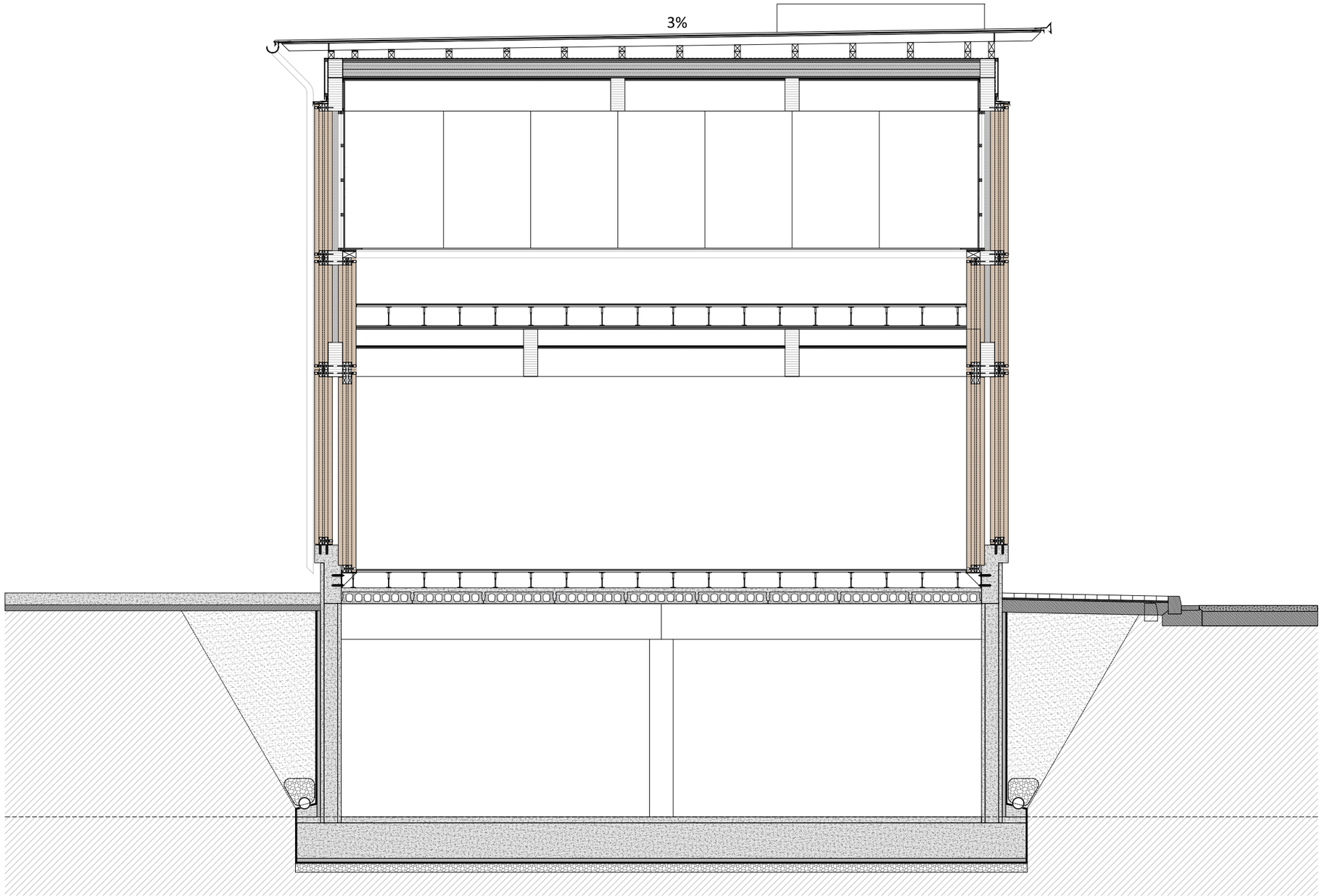

CODI	MATERIALS
EM	**EMBOLCALL**
EM-CO	**COBERTES**
EM-CO-01	COBERTA PLANA (TRANSITABLE PER MANTENIMENT)
EM-CO-02	COBERTA PLANA (TRANSITABLE)
EM-FA	**FAÇANES**
EM-FA-01	FAÇANA DE TERRA COMPACTADA
EM-FA-02	FAÇANA VENTILADA D'ENTRAMAT DE FUSTA
EM-FA-03	FAÇANA PROVISIONAL FASE II-FASE III
EM-FE	**FUSTERIES EXTERIORS**
Portes	
EM-FE-P-01	CONJUNT D'ACCÉS FORMADA PER UNA FULLA PIVOTANT. (ACCÉS museu).
EM-FE-P-02	CONJUNT D'ACCÉS FORMADA PER UNA FULLA FIXA. (SORTIDA PLAÇA INTERIOR MUSEU).
EM-FE-P-03	CONJUNT D'ACCÉS A ESPAI DE TREBALL FORMAT PER UNA FULLA BATENT I UNA FIXA, AMB UNA TARJA SUPERIOR FIXA. (ACCÉS ESPAI DE TREBALL).
EM-FE-P-04	PORTA DUES FULLES I DUES FULLES FIXES LATERALS. (TERRASSA P1).
Finestres	
EM-FE-F-01	CONJUNT FINESTRES FORMAT PER UNA FULLA OSCIL·LOBATENT I UNA FIXA. (SALA AUDIOVISUAL PB).
EM-FE-F-02	CONJUNT FINESTRES FORMAT PER UNA FULLA OSCIL·LOBATENT I UNA FIXA. (SALA EXPOSICIONS TEMPORAL PB).
EM-FE-F-03	CONJUNT FINESTRES FORMAT PER UNA FULLA OSCIL·LOBATENT I UNA FIXA. (P1).
EM-FE-F-04	CONJUNT FINESTRES FORMAT PER UNA FULLA OSCIL·LOBATENT I UNA FIXA. (P1).
Mur cortina	
EM-MC-01	MUR CORTINA 1. TIPUS RAICO THERM+H-I 50. (PLANTA BAIXA)
EM-MC-02	MUR CORTINA 2. TIPUS RAICO THERM+H-I 50. (PLANTA BAIXA)
EM-MC-03	MUR CORTINA 3. TIPUS RAICO THERM+H-I 50. (PLANTA BAIXA)
EM-MC-04	MUR CORTINA 4. TIPUS RAICO THERM+H-I 50. (PLANTA BAIXA)
EM-MC-05	MUR CORTINA 5. TIPUS RAICO THERM+H-I 50. (PLANTA BAIXA)
EM-MC-06	MUR CORTINA 6. TIPUS RAICO THERM+H-I 50. (PLANTA BAIXA)
Protecció solar	
EM-EP-S-01	TOLDO VERTICAL TIPUS GRIESSER SOLOSCREEN SOFT MOTORITZAT AMB CABLE GUIA.
EM-ET	ELEMENTS DE TROBADA
EM-ET-01	CORONAMENT AMPIT COBERTA AMB BASTRELLS DE PI CUPERITZAT, PANELL MARÍ (CONTRAXAPAT) DE 15MM AMB PERFILS L80X40X1,5MM COM A GOTERÓ A AMBDÓS EXTREMS, AMB LÀMINA AUTOPROTEGIDA, SEGON DETALL.
EM-ET-02	CORONAMENT D'AMPIT DE COBERTA A BASE DE XAPA GALVANITZADA POST-LACADA, COLOR A DEFINIR PER LA DF, E:1.5MM, FIXAT MECANIMCAMENT SOBRE RASTRELLAT DE FUSTA DE PI CUPERITZAT. SEGONS DETALL.
EM-ET-03	ESCOPIDOR D'ALUMINI.
EM-ET-04	MITJA CANYA PERIMETRAL DE MORTER DE CIMENT.
EM-ET-05	MARC EXTERIOR DE FUSTA D'ACCOYA LAMINADA DE 260X160MM. SEGONS DETALL.
EM-ET-06	FIXACIÓ BASE PILAR, SEGONS DETALL ESTRUCTURES.
EM-ET-07	JUNTA PERIMETRAL PAVIMENT DE XPS E:30MM.
EM-ET-08	ESTANQUEÏTAT FINESTRES: JUNTA AUTO EXPANSIVA ENTRE PERFIL I PREMARC. IMPERMEABILITZACIÓ DE JUNTA A BASE DE RESINA EPOXI WEBERFLOOR DPM (DAMP PROOF MEMBRANCE) O EQUIVALENT.
EM-ET-09	TAULER TRICAPA E:19MM
EM-ET-10	PERFIL METÀL·LIC Z, FIXACIÓ TAULERS DE FAÇANA.
EM-ET-11	REMAT PAVIMENT AMB XAPA GALVANITZADA POS-LACADA, COLOR A DEFINIR PER LA DF, E:1,5MM. SEGONS DETALL.
EM-ET-12	PERFIL METÀL·LIC PER PROTEGIR, SEGELLAR I REMATAR LÀMINES.
EM-ET-13	LLISTÓ FUSTA 226X110
EM-ET-14	GOTERÓ DE XAPA DE ZINC PLEGADA
EM-ET-15	CANALÓ DE ZINC RODÓ. SEGONS DETALL
EM-ET-16	REIXA DE VENTILACIÓ ANTIMOSQUITS TIPUS ROTHOBLAAS

MUSEU EDUARD CAMPS Carrer del Tint núm 2, 25210, Guissona	AV62 Arquitectos Calderon-Folch Studio Projecte lesso, UTE
ARQUITECTES Pilar Calderon / Marc Folch / Toño Foraster PROMOTOR Ajuntament de Guissona	
SISTEMES CONSTRUCTIUS Secció A' Escala 1:75	PROJECTE EXECUTIU FASE II
04-D-F05	PE Octubre 2025

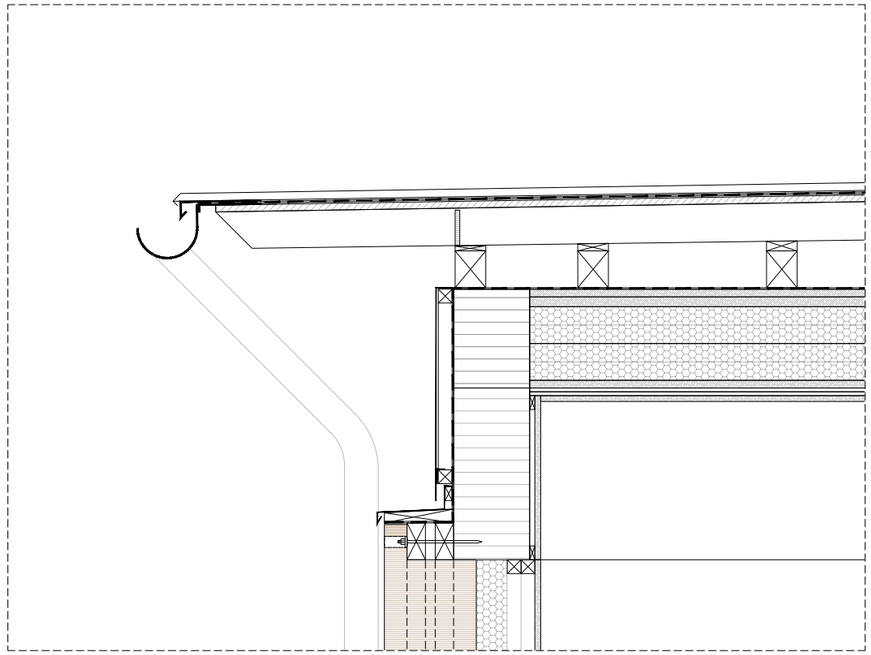

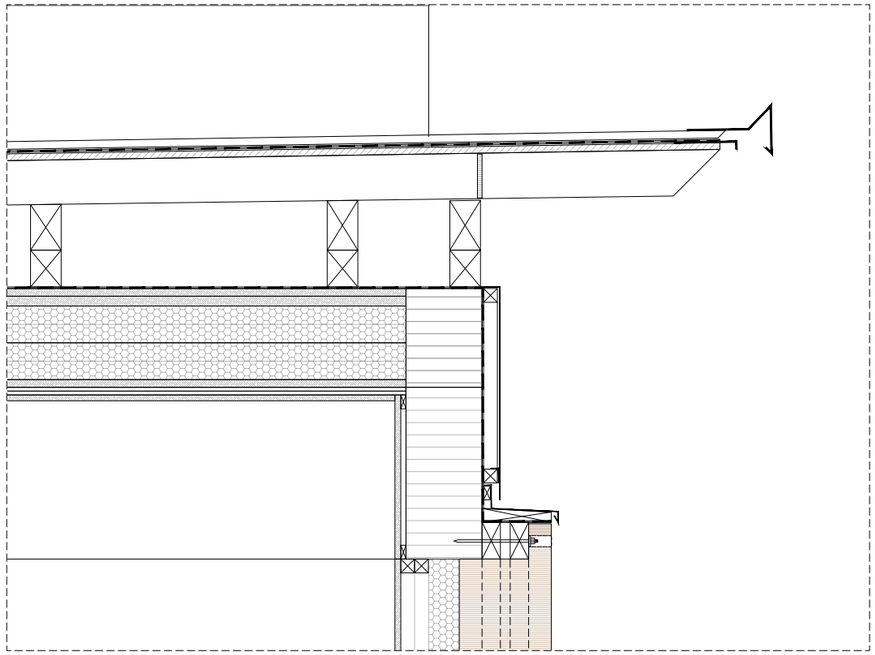

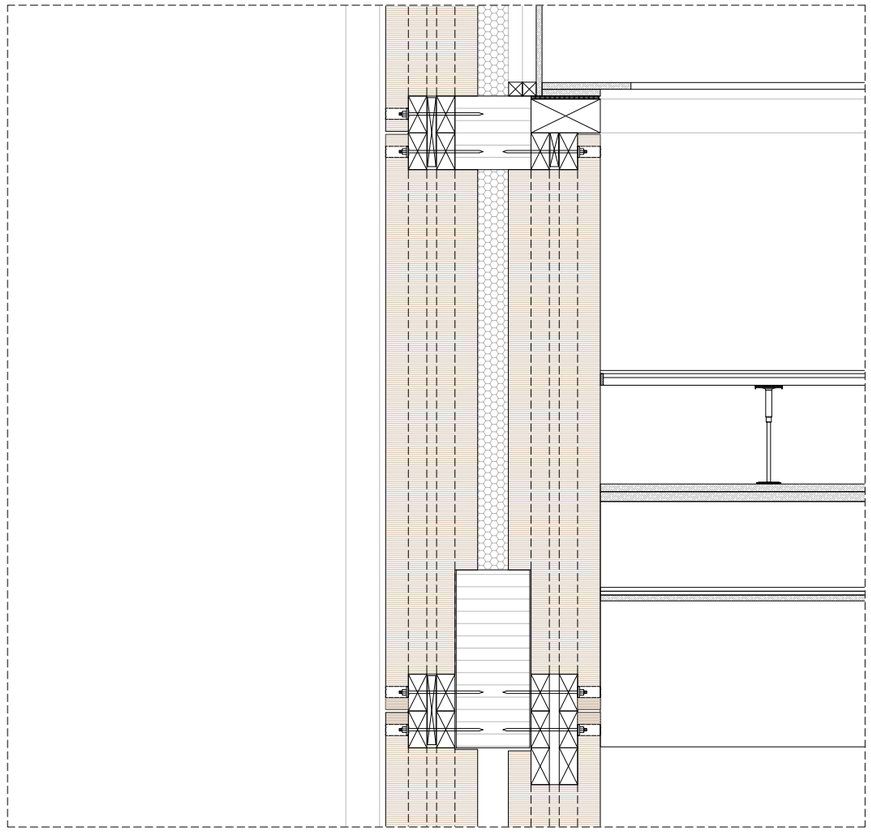

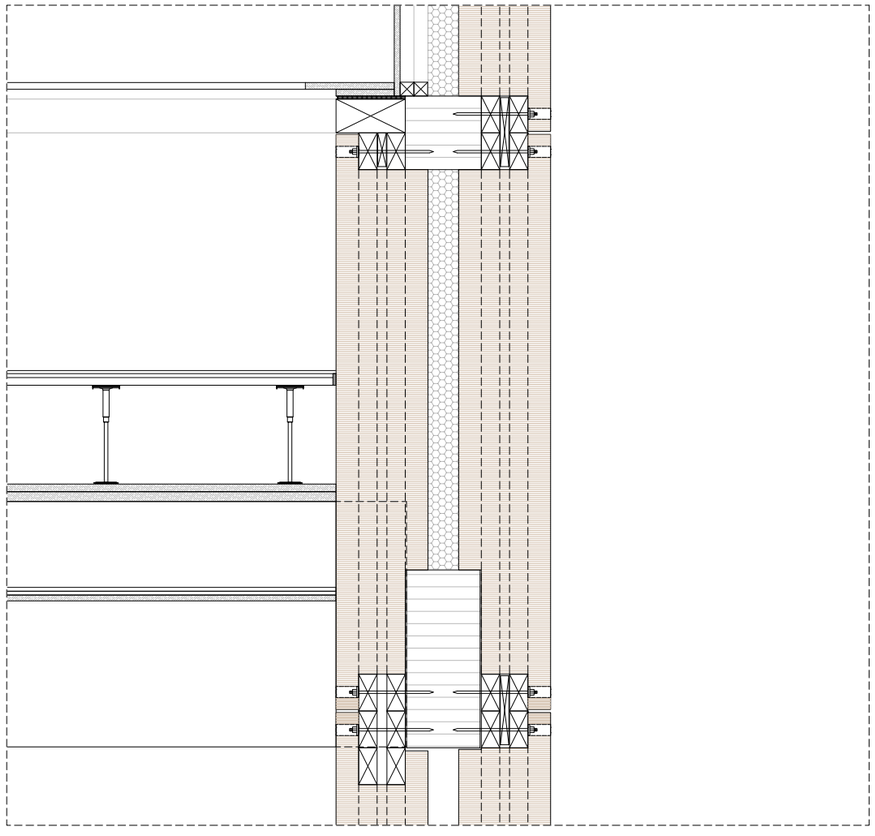

CODI	MATERIALS
EM	**EMBOLCALL**
EM-CO	**COBERTES**
EM-CO-01	COBERTA PLANA (TRANSITABLE PER MANTENIMENT)
EM-CO-02	COBERTA PLANA (TRANSITABLE)
EM-FA	**FAÇANES**
EM-FA-01	FAÇANA DE TERRA COMPACTADA
EM-FA-02	FAÇANA VENTILADA D'ENTRAMAT DE FUSTA
EM-FA-03	FAÇANA PROVISIONAL FASE II-FASE III
EM-FE	**FUSTERIES EXTERIORS**
Portes	
EM-FE-P-01	CONJUNT D'ACCÉS FORMADA PER UNA FULLA PIVOTANT. (ACCÉS museu).
EM-FE-P-02	CONJUNT D'ACCÉS FORMADA PER UNA FULLA FIXA. (SORTIDA PLAÇA INTERIOR MUSEU).
EM-FE-P-03	CONJUNT D'ACCÉS A ESPAI DE TREBALL FORMAT PER UNA FULLA BATENT I UNA FIXA, AMB UNA TARJA SUPERIOR FIXA. (ACCÉS ESPAI DE TREBALL).
EM-FE-P-04	PORTA DUES FULLES I DUES FULLES FIXES LATERALS. (TERRASSA P1).
Finestres	
EM-FE-F-01	CONJUNT FINESTRES FORMAT PER UNA FULLA OSCIL-LOBATENT I UNA FIXA. (SALA AUDIOVISUAL PB).
EM-FE-F-02	CONJUNT FINESTRES FORMAT PER UNA FULLA OSCIL-LOBATENT I UNA FIXA. (SALA EXPOSICIONS TEMPORAL PB).
EM-FE-F-03	CONJUNT FINESTRES FORMAT PER UNA FULLA OSCIL-LOBATENT I UNA FIXA. (P1).
EM-FE-F-04	CONJUNT FINESTRES FORMAT PER UNA FULLA OSCIL-LOBATENT I UNA FIXA. (P1).
Mur cortina	
EM-MC-01	MUR CORTINA 1. TIPUS RAICO THERM+H-I 50. (PLANTA BAIXA)
EM-MC-02	MUR CORTINA 2. TIPUS RAICO THERM+H-I 50. (PLANTA BAIXA)
EM-MC-03	MUR CORTINA 3. TIPUS RAICO THERM+H-I 50. (PLANTA BAIXA)
EM-MC-04	MUR CORTINA 4. TIPUS RAICO THERM+H-I 50. (PLANTA BAIXA)
EM-MC-05	MUR CORTINA 5. TIPUS RAICO THERM+H-I 50. (PLANTA BAIXA)
EM-MC-06	MUR CORTINA 6. TIPUS RAICO THERM+H-I 50. (PLANTA BAIXA)
Protecció solar	
EM-EP-S-01	TOLDO VERTICAL TIPUS GRIESSER SOLOSCREEN SOFT MOTORITZAT AMB CABLE GUIA.
EM-ET	ELEMENTS DE TROBADA
EM-ET-01	CORONAMENT AMPIT COBERTA AMB BASTRELLS DE PI CUPERITZAT, PANELL MARÍ (CONTRAXAPAT) DE 15MM AMB PERFILS L80X40X1,5MM COM A GOTERÓ A AMBDÓS EXTREMS, AMB LÀMINA AUTOPROTEGIDA, SEGON DETALL.
EM-ET-02	CORONAMENT D'AMPIT DE COBERTA A BASE DE XAPA GALVANITZADA POST-LACADA, COLOR A DEFINIR PER LA DF, E:1.5MM, FIXAT MECANIMCAMENT SOBRE RASTRELLAT DE FUSTA DE PI CUPERITZAT. SEGONS DETALL.
EM-ET-03	ESCOPIDOR D'ALUMINI.
EM-ET-04	MITJA CANYA PERIMETRAL DE MORTER DE CIMENT.
EM-ET-05	MARC EXTERIOR DE FUSTA D'ACCOYA LAMINADA DE 260X160MM. SEGONS DETALL.
EM-ET-06	FIXACIÓ BASE PILAR, SEGONS DETALL ESTRUCTURES.
EM-ET-07	JUNTA PERIMETRAL PAVIMENT DE XPS E:30MM.
EM-ET-08	ESTANQUEÏTAT FINESTRES: JUNTA AUTO EXPANSIVA ENTRE PERFIL I PREMARC. IMPERMEABILITZACIÓ DE JUNTA A BASE DE RESINA EPOXI WEBERFLOOR DPM (DAMP PROOF MEMBRANCE) O EQUIVALENT.
EM-ET-09	TAULER TRICAPA E:19MM
EM-ET-10	PERFIL METÀL·LIC Z, FIXACIÓ TAULERS DE FAÇANA.
EM-ET-11	REMAT PAVIMENT AMB XAPA GALVANITZADA POS-LACADA, COLOR A DEFINIR PER LA DF, E:1,5MM. SEGONS DETALL.
EM-ET-12	PERFIL METÀL·LIC PER PROTEGIR, SEGELLAR I REMATAR LÀMINES.
EM-ET-13	LLISTÓ FUSTA 226X110
EM-ET-14	GOTERÓ DE XAPA DE ZINC PLEGADA
EM-ET-15	CANALÓ DE ZINC RODÓ. SEGONS DETALL
EM-ET-16	REIXA DE VENTILACIÓ ANTIMOSQUITS TIPUS ROTHOBLAAS

MUSEU EDUARD CAMPS Carrer del Tint núm 2, 25210, Guissona		AV62 Arquitectos Calderon-Folch Studio Projecte lesso, UTE
ARQUITECTES	Pilar Calderon / Marc Folch / Tofio Foraster	
PROMOTOR	Ajuntament de Guissona	
SISTEMES CONSTRUCTIUS Secció A' - Detall Escala 1:20		PROJECTE EXECUTIU FASE II
04-D-F06		PE Octubre 2025

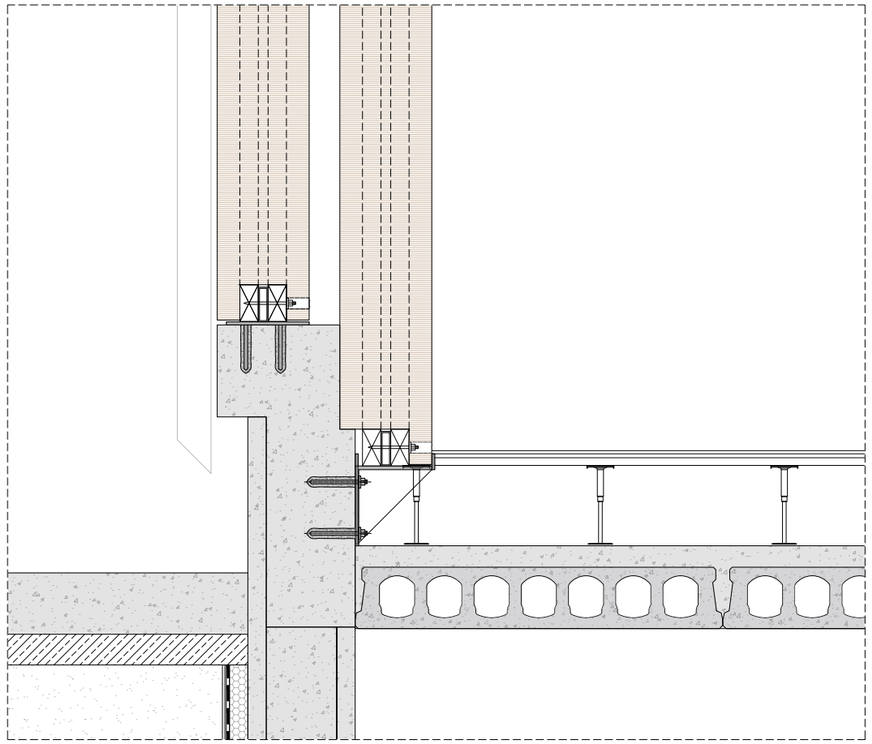

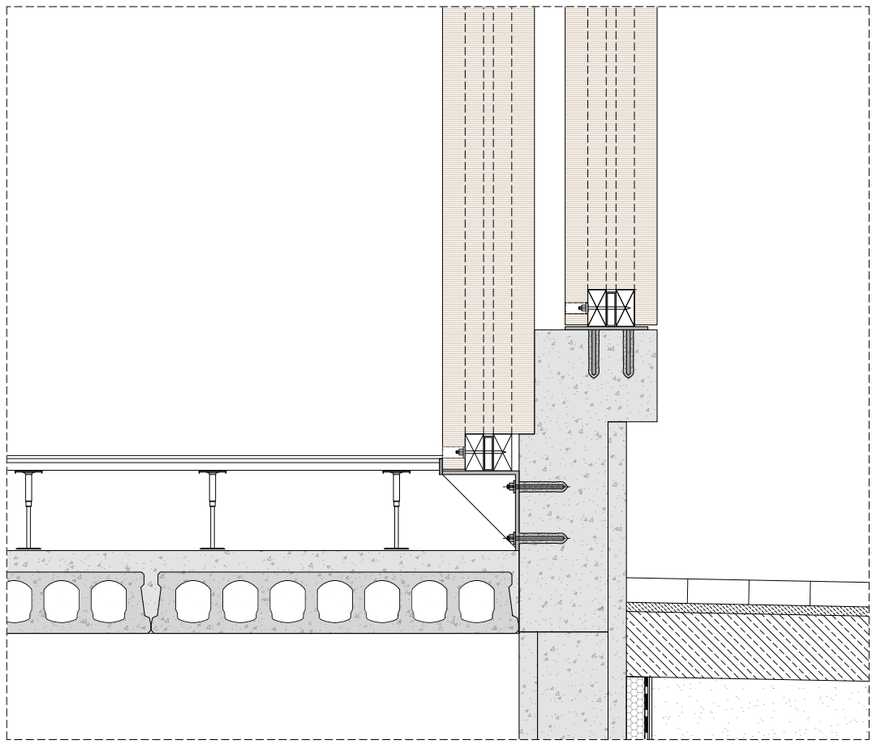

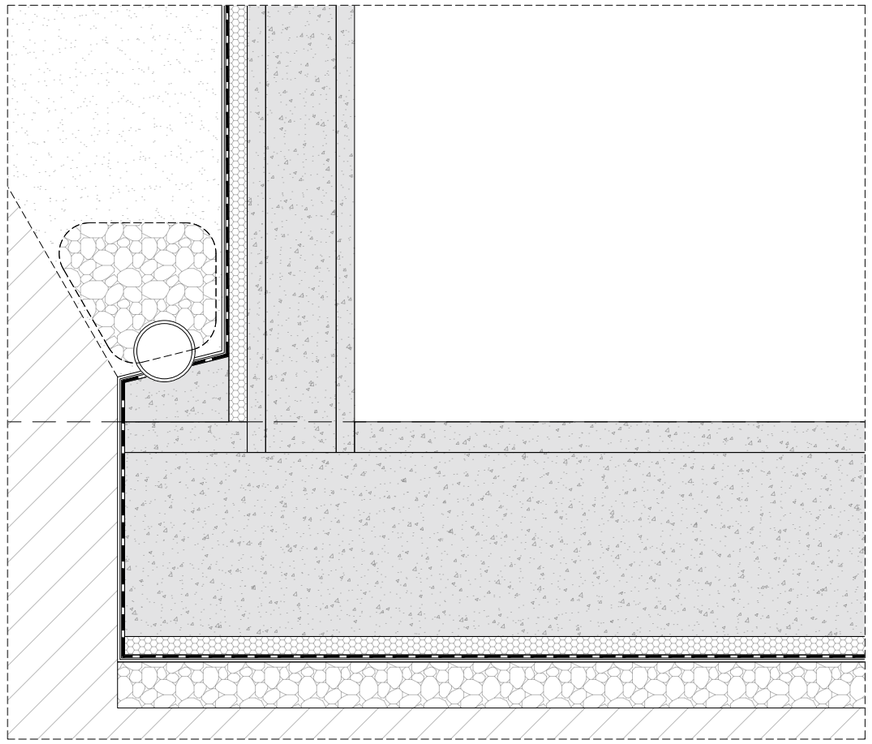

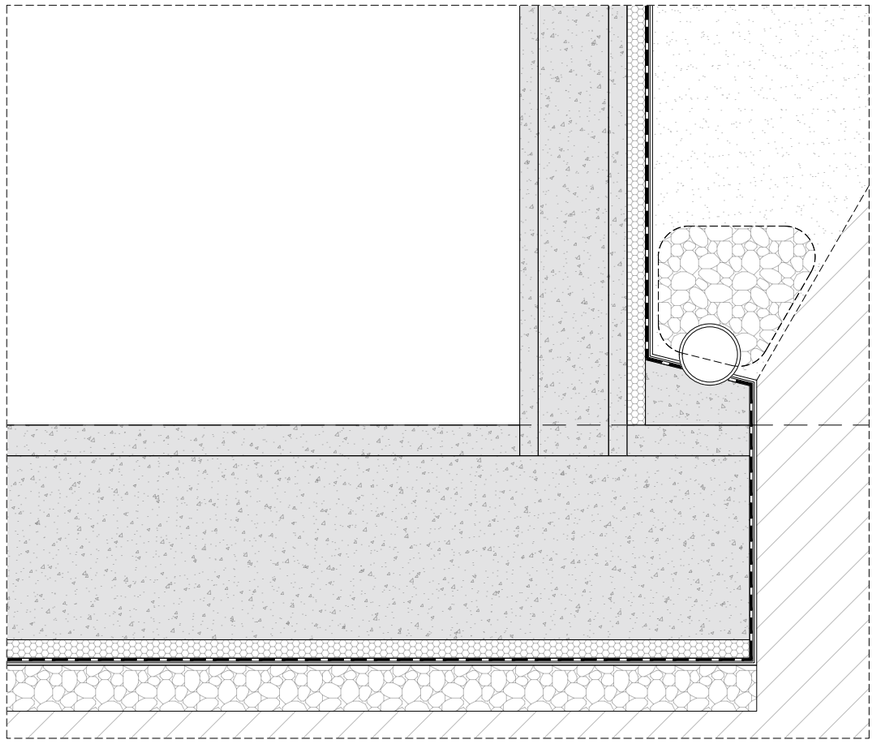

CODI	MATERIALS
EM	**EMBOLCALL**
EM-CO	**COBERTES**
EM-CO-01	COBERTA PLANA (TRANSITABLE PER MANTENIMENT)
EM-CO-02	COBERTA PLANA (TRANSITABLE)
EM-FA	**FAÇANES**
EM-FA-01	FAÇANA DE TERRA COMPACTADA
EM-FA-02	FAÇANA VENTILADA D'ENTRAMAT DE FUSTA
EM-FA-03	FAÇANA PROVISIONAL FASE II-FASE III
EM-FE	**FUSTERIES EXTERIORS**
Portes	
EM-FE-P-01	CONJUNT D'ACCÉS FORMADA PER UNA FULLA PIVOTANT. (ACCÉS museu).
EM-FE-P-02	CONJUNT D'ACCÉS FORMADA PER UNA FULLA FIXA. (SORTIDA PLAÇA INTERIOR MUSEU).
EM-FE-P-03	CONJUNT D'ACCÉS A ESPAI DE TREBALL FORMAT PER UNA FULLA BATENT I UNA FIXA, AMB UNA TARJA SUPERIOR FIXA. (ACCÉS ESPAI DE TREBALL).
EM-FE-P-04	PORTA DUES FULLES I DUES FULLES FIXES LATERALS. (TERRASSA P1).
Finestres	
EM-FE-F-01	CONJUNT FINESTRES FORMAT PER UNA FULLA OSCIL·LOBATENT I UNA FIXA. (SALA AUDIOVISUAL PB).
EM-FE-F-02	CONJUNT FINESTRES FORMAT PER UNA FULLA OSCIL·LOBATENT I UNA FIXA. (SALA EXPOSICIONS TEMPORAL PB).
EM-FE-F-03	CONJUNT FINESTRES FORMAT PER UNA FULLA OSCIL·LOBATENT I UNA FIXA. (P1).
EM-FE-F-04	CONJUNT FINESTRES FORMAT PER UNA FULLA OSCIL·LOBATENT I UNA FIXA. (P1).
Mur cortina	
EM-MC-01	MUR CORTINA 1. TIPUS RAICO THERM+H-I 50. (PLANTA BAIXA)
EM-MC-02	MUR CORTINA 2. TIPUS RAICO THERM+H-I 50. (PLANTA BAIXA)
EM-MC-03	MUR CORTINA 3. TIPUS RAICO THERM+H-I 50. (PLANTA BAIXA)
EM-MC-04	MUR CORTINA 4. TIPUS RAICO THERM+H-I 50. (PLANTA BAIXA)
EM-MC-05	MUR CORTINA 5. TIPUS RAICO THERM+H-I 50. (PLANTA BAIXA)
EM-MC-06	MUR CORTINA 6. TIPUS RAICO THERM+H-I 50. (PLANTA BAIXA)
Protecció solar	
EM-EP-S-01	TOLDO VERTICAL TIPUS GRIESSER SOLOSCREEN SOFT MOTORITZAT AMB CABLE GUIA.
EM-ET	ELEMENTS DE TROBADA
EM-ET-01	CORONAMENT AMPIT COBERTA AMB BASTRELLS DE PI CUPERITZAT, PANELL MARÍ (CONTRAXAPAT) DE 15MM AMB PERFILS L80X40X1,5MM COM A GOTERÓ A AMBDÓS EXTREMS, AMB LÀMINA AUTOPROTEGIDA, SEGON DETALL.
EM-ET-02	CORONAMENT D'AMPIT DE COBERTA A BASE DE XAPA GALVANITZADA POST-LACADA, COLOR A DEFINIR PER LA DF, E:1.5MM, FIXAT MECANIMCAMENT SOBRE RASTRELLAT DE FUSTA DE PI CUPERITZAT. SEGONS DETALL.
EM-ET-03	ESCOPIDOR D'ALUMINI.
EM-ET-04	MITJA CANYA PERIMETRAL DE MORTER DE CIMENT.
EM-ET-05	MARC EXTERIOR DE FUSTA D'ACCOYA LAMINADA DE 260X160MM. SEGONS DETALL.
EM-ET-06	FIXACIÓ BASE PILAR, SEGONS DETALL ESTRUCTURES.
EM-ET-07	JUNTA PERIMETRAL PAVIMENT DE XPS E:30MM.
EM-ET-08	ESTANQUEÏTAT FINESTRES: JUNTA AUTO EXPANSIVA ENTRE PERFIL I PREMARC. IMPERMEABILITZACIÓ DE JUNTA A BASE DE RESINA EPOXI WEBERFLOOR DPM (DAMP PROOF MEMBRANCE) O EQUIVALENT.
EM-ET-09	TAULER TRICAPA E:19MM
EM-ET-10	PERFIL METÀL·LIC Z, FIXACIÓ TAULERS DE FAÇANA.
EM-ET-11	REMAT PAVIMENT AMB XAPA GALVANITZADA POS-LACADA, COLOR A DEFINIR PER LA DF, E:1,5MM. SEGONS DETALL.
EM-ET-12	PERFIL METÀL·LIC PER PROTEGIR, SEGELLAR I REMATAR LÀMINES.
EM-ET-13	LLISTÓ FUSTA 226X110
EM-ET-14	GOTERÓ DE XAPA DE ZINC PLEGADA
EM-ET-15	CANALÓ DE ZINC RODÓ. SEGONS DETALL
EM-ET-16	REIXA DE VENTILACIÓ ANTIMOSQUITS TIPUS ROTHOBLAAS

MUSEU EDUARD CAMPS Carrer del Tint núm 2, 25210, Guissona	AV62 Arquitectos Calderon-Folch Studio Projecte lesso, UTE
ARQUITECTES Pilar Calderon / Marc Folch / Toño Foraster PROMOTOR Ajuntament de Guissona	
SISTEMES CONSTRUCTIUS Secció A' - Detall Escala 1:20	PROJECTE EXECUTIU FASE II
04-D-F07	PE Octubre 2025

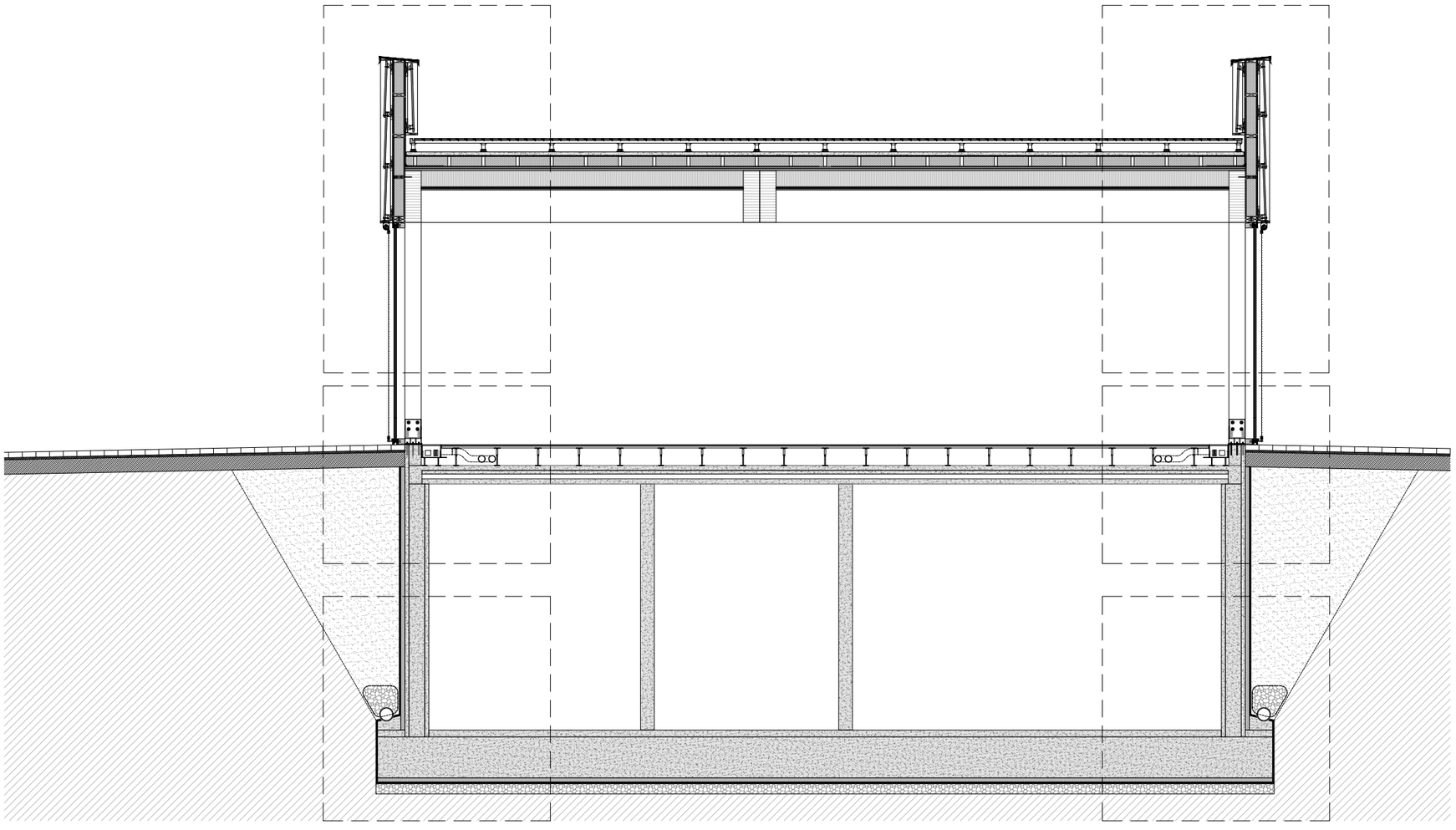

CODI	MATERIALS
EM	**EMBOLCALL**
EM-CO	**COBERTES**
EM-CO-01	COBERTA PLANA (TRANSITABLE PER MANTENIMENT)
EM-CO-02	COBERTA PLANA (TRANSITABLE)
EM-FA	**FAÇANES**
EM-FA-01	FAÇANA DE TERRA COMPACTADA
EM-FA-02	FAÇANA VENTILADA D'ENTRAMAT DE FUSTA
EM-FA-03	FAÇANA PROVISIONAL FASE II-FASE III
EM-FE	**FUSTERIES EXTERIORS**
Portes	
EM-FE-P-01	CONJUNT D'ACCÉS FORMADA PER UNA FULLA PIVOTANT. (ACCÉS museu).
EM-FE-P-02	CONJUNT D'ACCÉS FORMADA PER UNA FULLA FIXA. (SORTIDA PLAÇA INTERIOR MUSEU).
EM-FE-P-03	CONJUNT D'ACCÉS A ESPAI DE TREBALL FORMAT PER UNA FULLA BATENT I UNA FIXA, AMB UNA TARJA SUPERIOR FIXA. (ACCÉS ESPAI DE TREBALL).
EM-FE-P-04	PORTA DUES FULLES I DUES FULLES FIXES LATERALS. (TERRASSA P1).
Finestres	
EM-FE-F-01	CONJUNT FINESTRES FORMAT PER UNA FULLA OSCIL LOBATENT I UNA FIXA. (SALA AUDIOVISUAL PB).
EM-FE-F-02	CONJUNT FINESTRES FORMAT PER UNA FULLA OSCIL LOBATENT I UNA FIXA. (SALA EXPOSICIONS TEMPORAL PB).
EM-FE-F-03	CONJUNT FINESTRES FORMAT PER UNA FULLA OSCIL LOBATENT I UNA FIXA. (P1).
EM-FE-F-04	CONJUNT FINESTRES FORMAT PER UNA FULLA OSCIL LOBATENT I UNA FIXA. (P1).
Mur cortina	
EM-MC-01	MUR CORTINA 1. TIPUS RAICO THERM+H-I 50. (PLANTA BAIXA)
EM-MC-02	MUR CORTINA 2. TIPUS RAICO THERM+H-I 50. (PLANTA BAIXA)
EM-MC-03	MUR CORTINA 3. TIPUS RAICO THERM+H-I 50. (PLANTA BAIXA)
EM-MC-04	MUR CORTINA 4. TIPUS RAICO THERM+H-I 50. (PLANTA BAIXA)
EM-MC-05	MUR CORTINA 5. TIPUS RAICO THERM+H-I 50. (PLANTA BAIXA)
EM-MC-06	MUR CORTINA 6. TIPUS RAICO THERM+H-I 50. (PLANTA BAIXA)
Protecció solar	
EM-EP-S-01	TOLDO VERTICAL TIPUS GRIESSER SOLOSCREEN SOFT MOTORITZAT AMB CABLE GUIA.
EM-ET	ELEMENTS DE TROBADA
EM-ET-01	CORONAMENT AMPIT COBERTA AMB BASTRELLS DE PI CUPERITZAT, PANELL MARÍ (CONTRAXAPAT) DE 15MM AMB PERFILS L80X40X1,5MM COM A GOTERÓ A AMBDÓS EXTREMS, AMB LÀMINA AUTOPROTEGIDA, SEGON DETALL.
EM-ET-02	CORONAMENT D'AMPIT DE COBERTA A BASE DE XAPA GALVANITZADA POST-LACADA, COLOR A DEFINIR PER LA DF, E:1.5MM SEGONS DETALL.
EM-ET-03	ESCOPIDOR D'ALUMINI.
EM-ET-04	MITJA CANYA PERIMETRAL DE MORTER DE CIMENT.
EM-ET-05	MARC EXTERIOR DE FUSTA D'ACCOYA LAMINADA DE 260X160MM. SEGONS DETALL.
EM-ET-06	FIXACIÓ BASE PILAR, SEGONS DETALL ESTRUCTURES.
EM-ET-07	JUNTA PERIMETRAL PAVIMENT DE XPS E:30MM.
EM-ET-08	ESTANQUEÏTAT FINESTRES: JUNTA AUTO EXPANSIVA ENTRE PERFIL I PREMARC. IMPERMEABILITZACIÓ DE JUNTA A BASE DE RESINA EPOXI WEBERFLOOR DPM (DAMP PROOF MEMBRANCE) O EQUIVALENT.
EM-ET-09	TAULER TRICAPA E:19MM
EM-ET-10	PERFIL METÀL·LIC Z, FIXACIÓ TAULERS DE FAÇANA.
EM-ET-11	REMAT PAVIMENT AMB XAPA GALVANITZADA POS-LACADA, COLOR A DEFINIR PER LA DF, E:1,5MM. SEGONS DETALL.
EM-ET-12	PERFIL METÀL·LIC PER PROTEGIR, SEGELLAR I REMATAR LÀMINES.
EM-ET-13	LLISTÓ FUSTA 226X110
EM-ET-14	GOTERÓ DE XAPA DE ZINC PLEGADA
EM-ET-15	CANALÓ DE ZINC RODÓ. SEGONS DETALL
EM-ET-16	REIXA DE VENTILACIÓ ANTIMOSQUITS TIPUS ROTHOBLAAS

MUSEU EDUARD CAMPS Carrer del Tint núm 2, 25210, Guissona		AV62 Arquitectos Calderon-Folch Studio Projecte lesso, UTE
ARQUITECTES	Pilar Calderon / Marc Folch / Toño Foraster	
PROMOTOR	Ajuntament de Guissona	
SISTEMES CONSTRUCTIUS Secció B Escala 1:75		PROJECTE EXECUTIU FASE II
04-D-F08		PE Octubre 2025

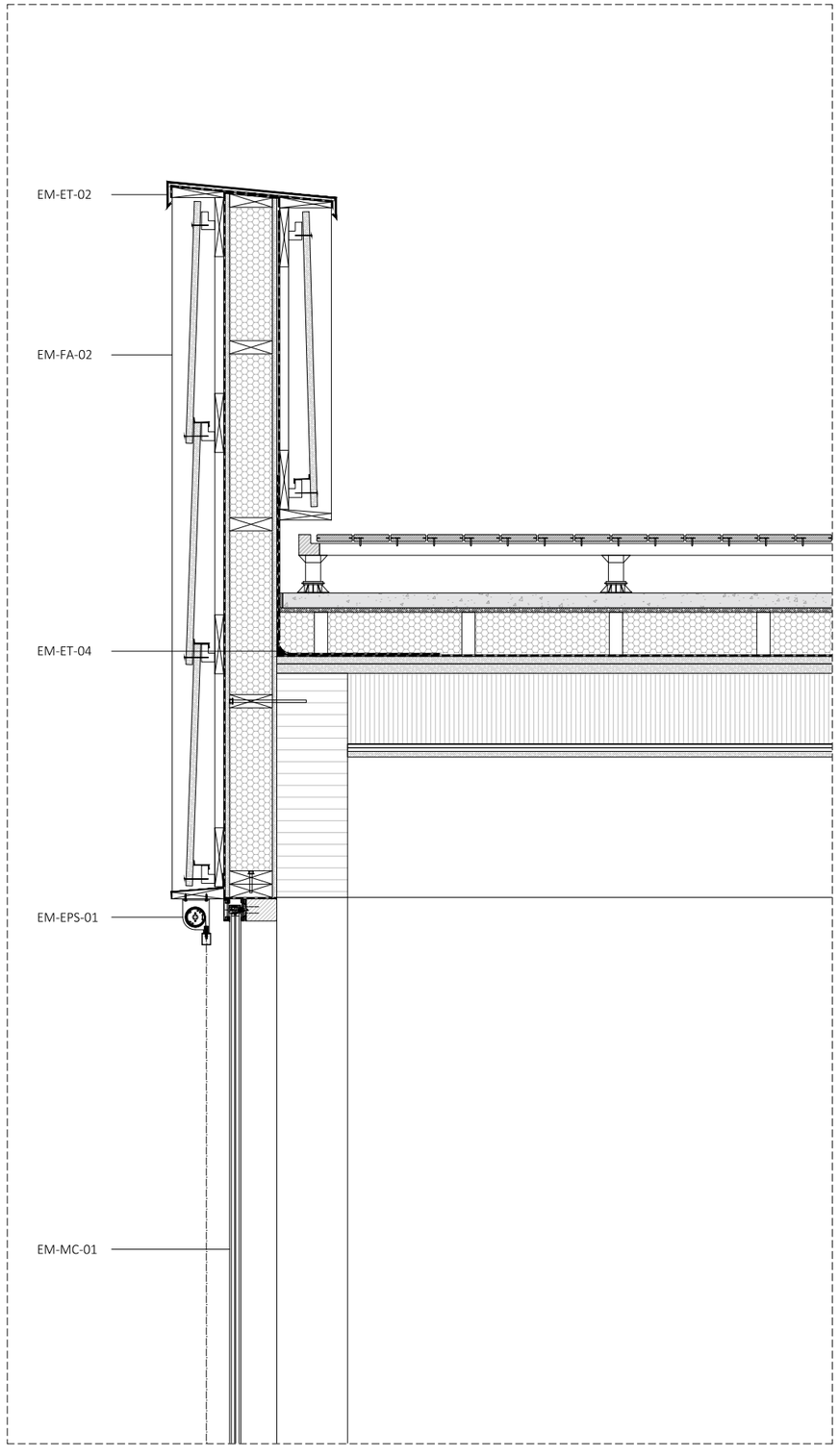

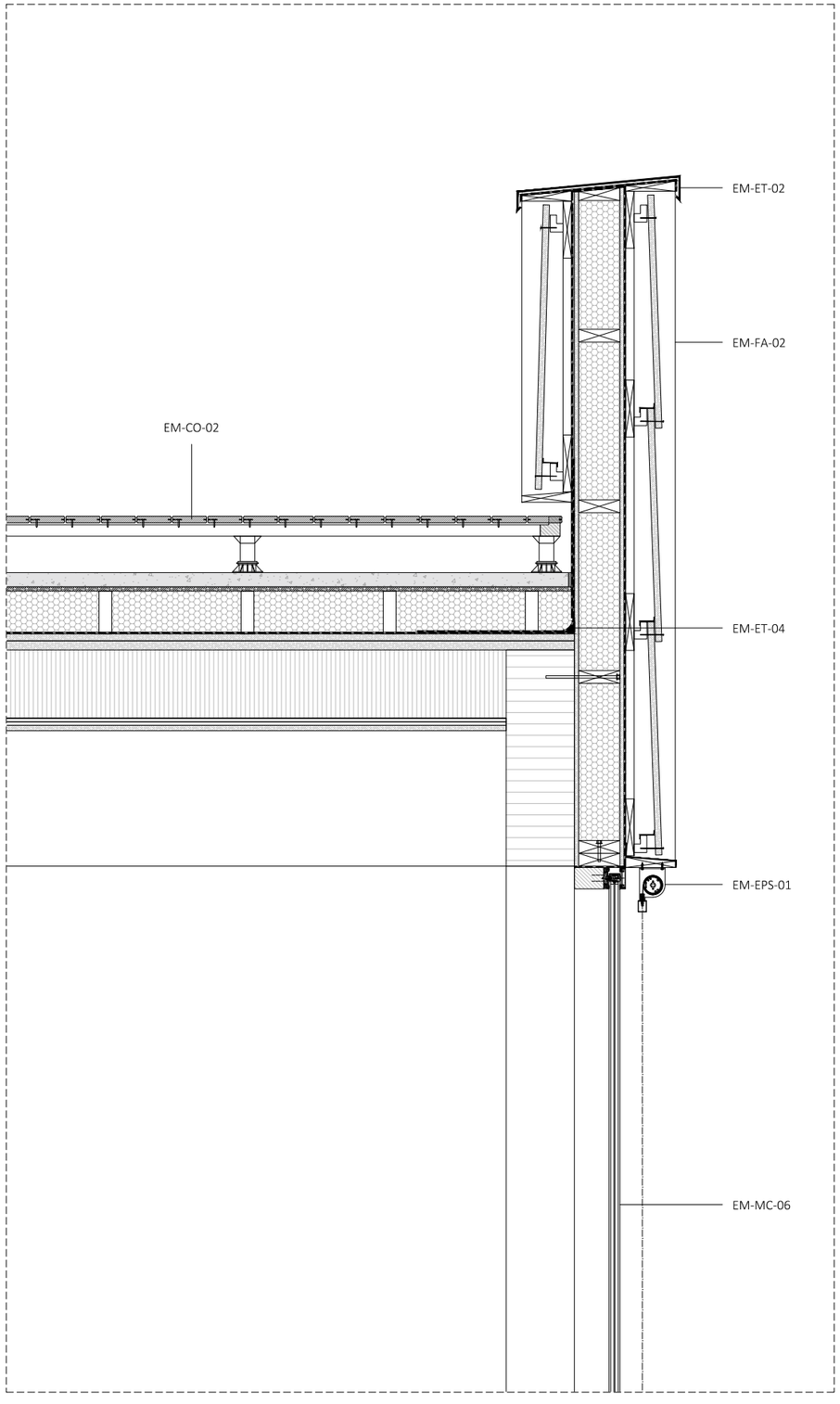

CODI	MATERIALS
EM	**EMBOLCALL**
EM-CO	**COBERTES**
EM-CO-01	COBERTA PLANA (TRANSITABLE PER MANTENIMENT)
EM-CO-02	COBERTA PLANA (TRANSITABLE)
EM-FA	**FAÇANES**
EM-FA-01	FAÇANA DE TERRA COMPACTADA
EM-FA-02	FAÇANA VENTILADA D'ENTRAMAT DE FUSTA
EM-FA-03	FAÇANA PROVISIONAL FASE II-FASE III
EM-FE	**FUSTERIES EXTERIORS**
Portes	
EM-FE-P-01	CONJUNT D'ACCÉS FORMADA PER UNA FULLA PIVOTANT. (ACCÉS museu).
EM-FE-P-02	CONJUNT D'ACCÉS FORMADA PER UNA FULLA FIXA. (SORTIDA PLAÇA INTERIOR MUSEU).
EM-FE-P-03	CONJUNT D'ACCÉS A ESPAI DE TREBALL FORMAT PER UNA FULLA BATENT I UNA FIXA, AMB UNA TARJA SUPERIOR FIXA. (ACCÉS ESPAI DE TREBALL).
EM-FE-P-04	PORTA DUES FULLES I DUES FULLES FIXES LATERALS. (TERRASSA P1).
Finestres	
EM-FE-F-01	CONJUNT FINESTRES FORMAT PER UNA FULLA OSCIL LOBATENT I UNA FIXA. (SALA AUDIOVISUAL PB).
EM-FE-F-02	CONJUNT FINESTRES FORMAT PER UNA FULLA OSCIL LOBATENT I UNA FIXA. (SALA EXPOSICIONS TEMPORAL PB).
EM-FE-F-03	CONJUNT FINESTRES FORMAT PER UNA FULLA OSCIL LOBATENT I UNA FIXA. (P1).
EM-FE-F-04	CONJUNT FINESTRES FORMAT PER UNA FULLA OSCIL LOBATENT I UNA FIXA. (P1).
Mur cortina	
EM-MC-01	MUR CORTINA 1. TIPUS RAICO THERM+H-I 50. (PLANTA BAIXA)
EM-MC-02	MUR CORTINA 2. TIPUS RAICO THERM+H-I 50. (PLANTA BAIXA)
EM-MC-03	MUR CORTINA 3. TIPUS RAICO THERM+H-I 50. (PLANTA BAIXA)
EM-MC-04	MUR CORTINA 4. TIPUS RAICO THERM+H-I 50. (PLANTA BAIXA)
EM-MC-05	MUR CORTINA 5. TIPUS RAICO THERM+H-I 50. (PLANTA BAIXA)
EM-MC-06	MUR CORTINA 6. TIPUS RAICO THERM+H-I 50. (PLANTA BAIXA)
Protecció solar	
EM-EP-S-01	TOLDO VERTICAL TIPUS GRIESSER SOLOSCREEN SOFT MOTORITZAT AMB CABLE GUIA.
EM-ET	ELEMENTS DE TROBADA
EM-ET-01	CORONAMENT AMPIT COBERTA AMB BASTRELLS DE PI CUPERITZAT, PANELL MARÍ (CONTRAXAPAT) DE 15MM AMB PERFILS L80X40X1,5MM COM A GOTERÓ A AMBDÓS EXTREMS, AMB LÀMINA AUTOPROTEGIDA, SEGON DETALL.
EM-ET-02	CORONAMENT D'AMPIT DE COBERTA A BASE DE XAPA GALVANITZADA POST-LACADA, COLOR A DEFINIR PER LA DF, E:1.5MM SEGONS DETALL.
EM-ET-03	ESCOPIDOR D'ALUMINI.
EM-ET-04	MITJA CANYA PERIMETRAL DE MORTER DE CIMENT.
EM-ET-05	MARC EXTERIOR DE FUSTA D'ACCOYA LAMINADA DE 260X160MM. SEGONS DETALL.
EM-ET-06	FIXACIÓ BASE PILAR, SEGONS DETALL ESTRUCTURES.
EM-ET-07	JUNTA PERIMETRAL PAVIMENT DE XPS E:30MM.
EM-ET-08	ESTANQUEÏTAT FINESTRES: JUNTA AUTO EXPANSIVA ENTRE PERFIL I PREMARC. IMPERMEABILITZACIÓ DE JUNTA A BASE DE RESINA EPOXI WEBERFLOOR DPM (DAMP PROOF MEMBRANCE) O EQUIVALENT.
EM-ET-09	TAULER TRICAPA E:19MM
EM-ET-10	PERFIL METÀL·LIC Z, FIXACIÓ TAULERS DE FAÇANA.
EM-ET-11	REMAT PAVIMENT AMB XAPA GALVANITZADA POS-LACADA, COLOR A DEFINIR PER LA DF, E:1,5MM. SEGONS DETALL.
EM-ET-12	PERFIL METÀL·LIC PER PROTEGIR, SEGELLAR I REMATAR LÀMINES.
EM-ET-13	LLISTÓ FUSTA 226X110
EM-ET-14	GOTERÓ DE XAPA DE ZINC PLEGADA
EM-ET-15	CANALÓ DE ZINC RODÓ. SEGONS DETALL
EM-ET-16	REIXA DE VENTILACIÓ ANTIMOSQUITS TIPUS ROTHOBLAAS

MUSEU EDUARD CAMPS Carrer del Tint núm 2, 25210, Guissona		AV62 Arquitectos Calderon-Folch Studio Projecte lesso, UTE
ARQUITECTES	Pilar Calderon / Marc Folch / Toño Foraster	
PROMOTOR	Ajuntament de Guissona	
SISTEMES CONSTRUCTIUS Secció B - Detall Escala 1:20		PROJECTE EXECUTIU FASE II
04-D-F09		PE Octubre 2025

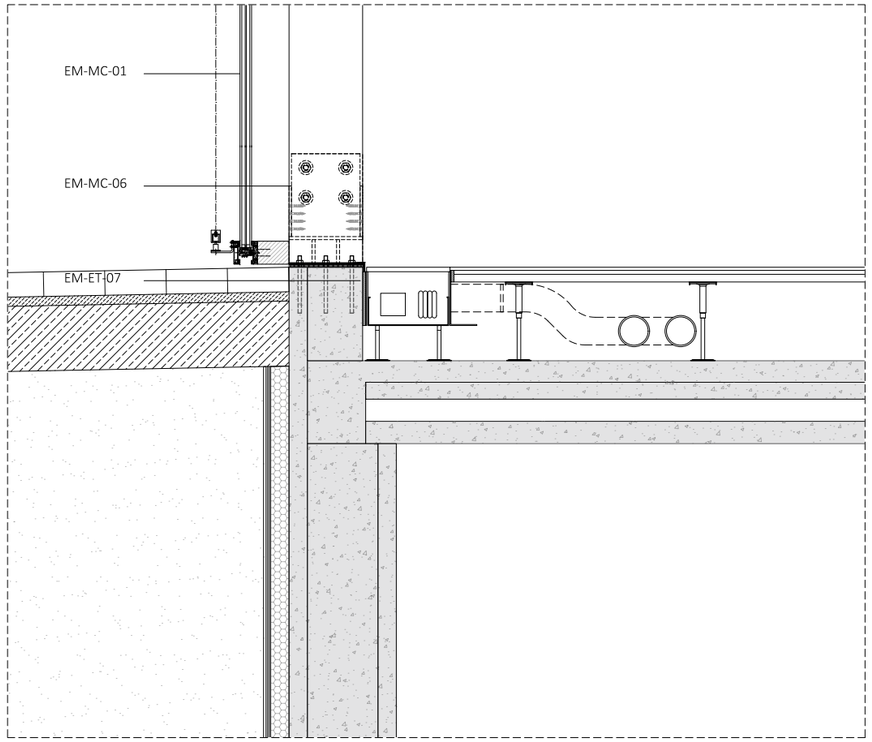

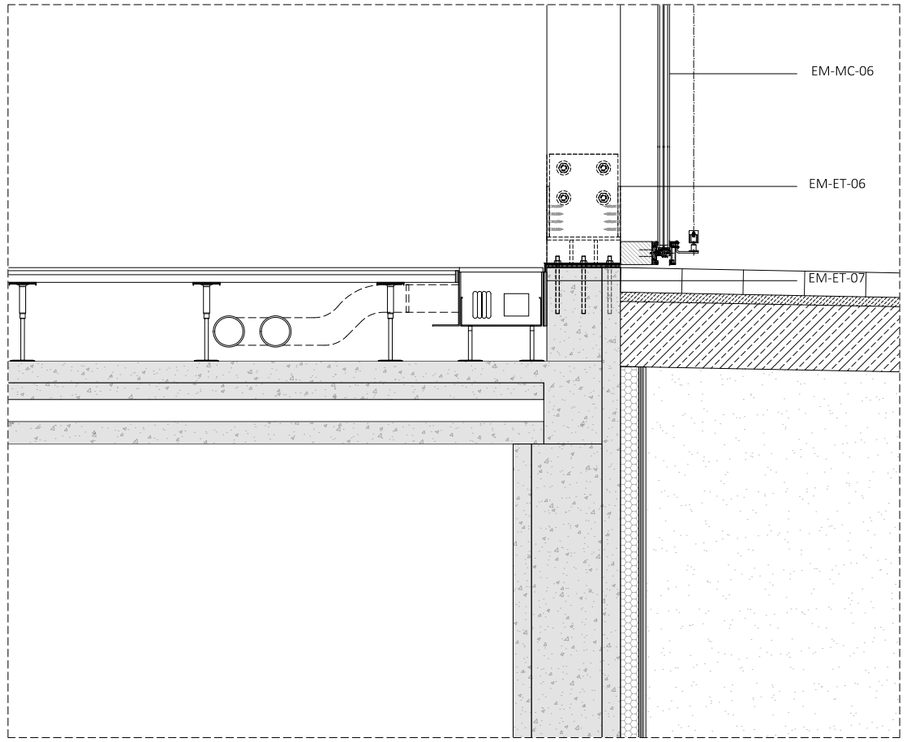

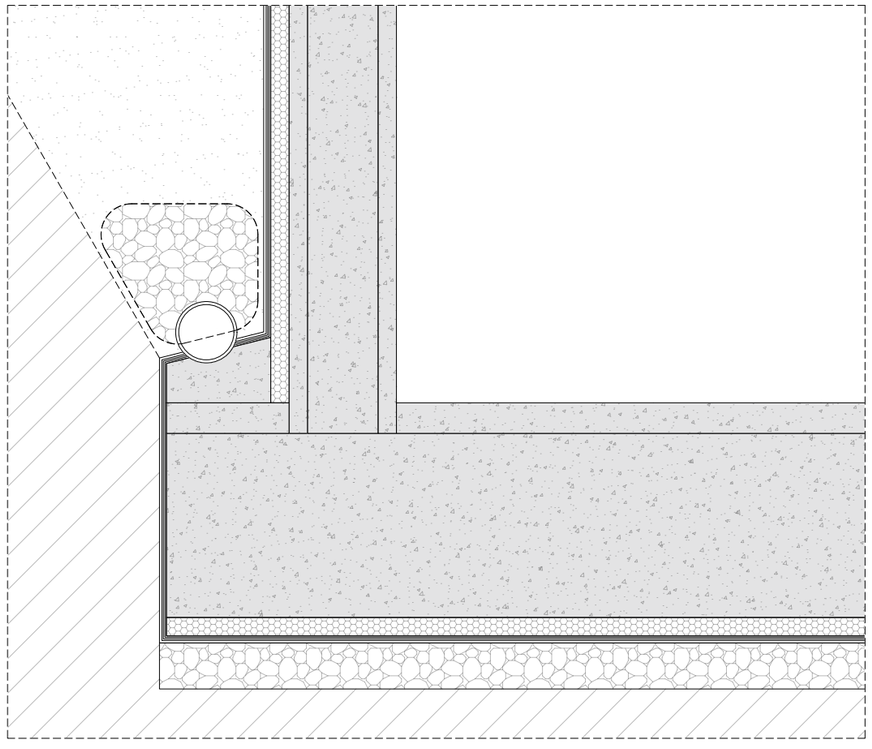

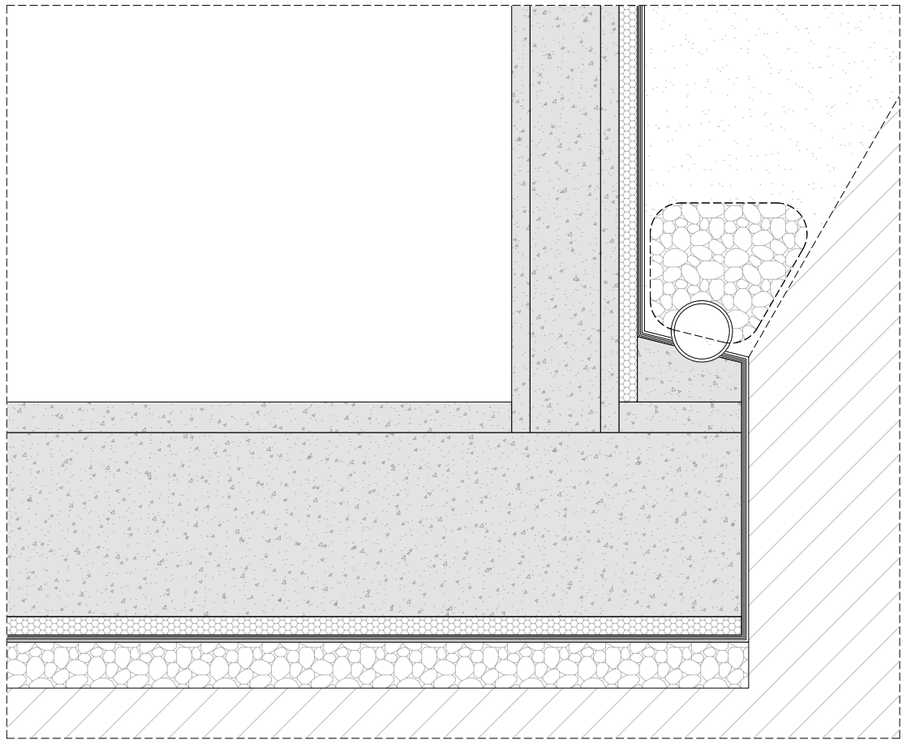

CODI	MATERIALS
EM	**EMBOLCALL**
EM-CO	**COBERTES**
EM-CO-01	COBERTA PLANA (TRANSITABLE PER MANTENIMENT)
EM-CO-02	COBERTA PLANA (TRANSITABLE)
EM-FA	**FAÇANES**
EM-FA-01	FAÇANA DE TERRA COMPACTADA
EM-FA-02	FAÇANA VENTILADA D'ENTRAMAT DE FUSTA
EM-FA-03	FAÇANA PROVISIONAL FASE II-FASE III
EM-FE	**FUSTERIES EXTERIORS**
Portes	
EM-FE-P-01	CONJUNT D'ACCÉS FORMADA PER UNA FULLA PIVOTANT. (ACCÉS museu).
EM-FE-P-02	CONJUNT D'ACCÉS FORMADA PER UNA FULLA FIXA. (SORTIDA PLAÇA INTERIOR MUSEU).
EM-FE-P-03	CONJUNT D'ACCÉS A ESPAI DE TREBALL FORMAT PER UNA FULLA BATENT I UNA FIXA, AMB UNA TARJA SUPERIOR FIXA. (ACCÉS ESPAI DE TREBALL).
EM-FE-P-04	PORTA DUES FULLES I DUES FULLES FIXES LATERALS. (TERRASSA P1).
Finestres	
EM-FE-F-01	CONJUNT FINESTRES FORMAT PER UNA FULLA OSCIL LOBATENT I UNA FIXA. (SALA AUDIOVISUAL PB).
EM-FE-F-02	CONJUNT FINESTRES FORMAT PER UNA FULLA OSCIL LOBATENT I UNA FIXA. (SALA EXPOSICIONS TEMPORAL PB).
EM-FE-F-03	CONJUNT FINESTRES FORMAT PER UNA FULLA OSCIL LOBATENT I UNA FIXA. (P1).
EM-FE-F-04	CONJUNT FINESTRES FORMAT PER UNA FULLA OSCIL LOBATENT I UNA FIXA. (P1).
Mur cortina	
EM-MC-01	MUR CORTINA 1. TIPUS RAICO THERM+H-I 50. (PLANTA BAIXA)
EM-MC-02	MUR CORTINA 2. TIPUS RAICO THERM+H-I 50. (PLANTA BAIXA)
EM-MC-03	MUR CORTINA 3. TIPUS RAICO THERM+H-I 50. (PLANTA BAIXA)
EM-MC-04	MUR CORTINA 4. TIPUS RAICO THERM+H-I 50. (PLANTA BAIXA)
EM-MC-05	MUR CORTINA 5. TIPUS RAICO THERM+H-I 50. (PLANTA BAIXA)
EM-MC-06	MUR CORTINA 6. TIPUS RAICO THERM+H-I 50. (PLANTA BAIXA)
Protecció solar	
EM-EP-S-01	TOLDO VERTICAL TIPUS GRIESSER SOLOSCREEN SOFT MOTORITZAT AMB CABLE GUIA.
EM-ET	ELEMENTS DE TROBADA
EM-ET-01	CORONAMENT AMPIT COBERTA AMB BASTRELLS DE PI CUPERITZAT, PANELL MARÍ (CONTRAXAPAT) DE 15MM AMB PERFILS L80X40X1,5MM COM A GOTERÓ A AMBDÓS EXTREMS, AMB LÀMINA AUTOPROTEGIDA, SEGON DETALL.
EM-ET-02	CORONAMENT D'AMPIT DE COBERTA A BASE DE XAPA GALVANITZADA POST-LACADA, COLOR A DEFINIR PER LA DF, E:1.5MM SEGONS DETALL.
EM-ET-03	ESCOPIDOR D'ALUMINI.
EM-ET-04	MITJA CANYA PERIMETRAL DE MORTER DE CIMENT.
EM-ET-05	MARC EXTERIOR DE FUSTA D'ACCOYA LAMINADA DE 260X160MM. SEGONS DETALL.
EM-ET-06	FIXACIÓ BASE PILAR, SEGONS DETALL ESTRUCTURES.
EM-ET-07	JUNTA PERIMETRAL PAVIMENT DE XPS E:30MM.
EM-ET-08	ESTANQUEÏTAT FINESTRES: JUNTA AUTO EXPANSIVA ENTRE PERFIL I PREMARC. IMPERMEABILITZACIÓ DE JUNTA A BASE DE RESINA EPOXI WEBERFLOOR DPM (DAMP PROOF MEMBRANCE) O EQUIVALENT.
EM-ET-09	TAULER TRICAPA E:19MM
EM-ET-10	PERFIL METÀL·LIC Z, FIXACIÓ TAULERS DE FAÇANA.
EM-ET-11	REMAT PAVIMENT AMB XAPA GALVANITZADA POS-LACADA, COLOR A DEFINIR PER LA DF, E:1,5MM. SEGONS DETALL.
EM-ET-12	PERFIL METÀL·LIC PER PROTEGIR, SEGELLAR I REMATAR LÀMINES.
EM-ET-13	LLISTÓ FUSTA 226X110
EM-ET-14	GOTERÓ DE XAPA DE ZINC PLEGADA
EM-ET-15	CANALÓ DE ZINC RODÓ. SEGONS DETALL
EM-ET-16	REIXA DE VENTILACIÓ ANTIMOSQUITS TIPUS ROTHOBLAAS

MUSEU EDUARD CAMPS Carrer del Tint núm 2, 25210, Guissona		AV62 Arquitectos Calderon-Folch Studio Projecte lesso, UTE
ARQUITECTES	Pilar Calderon / Marc Folch / Toño Foraster	
PROMOTOR	Ajuntament de Guissona	
SISTEMES CONSTRUCTIUS Secció B - Detall Escala 1:20		PROJECTE EXECUTIU FASE II
04-D-F10		PE Octubre 2025

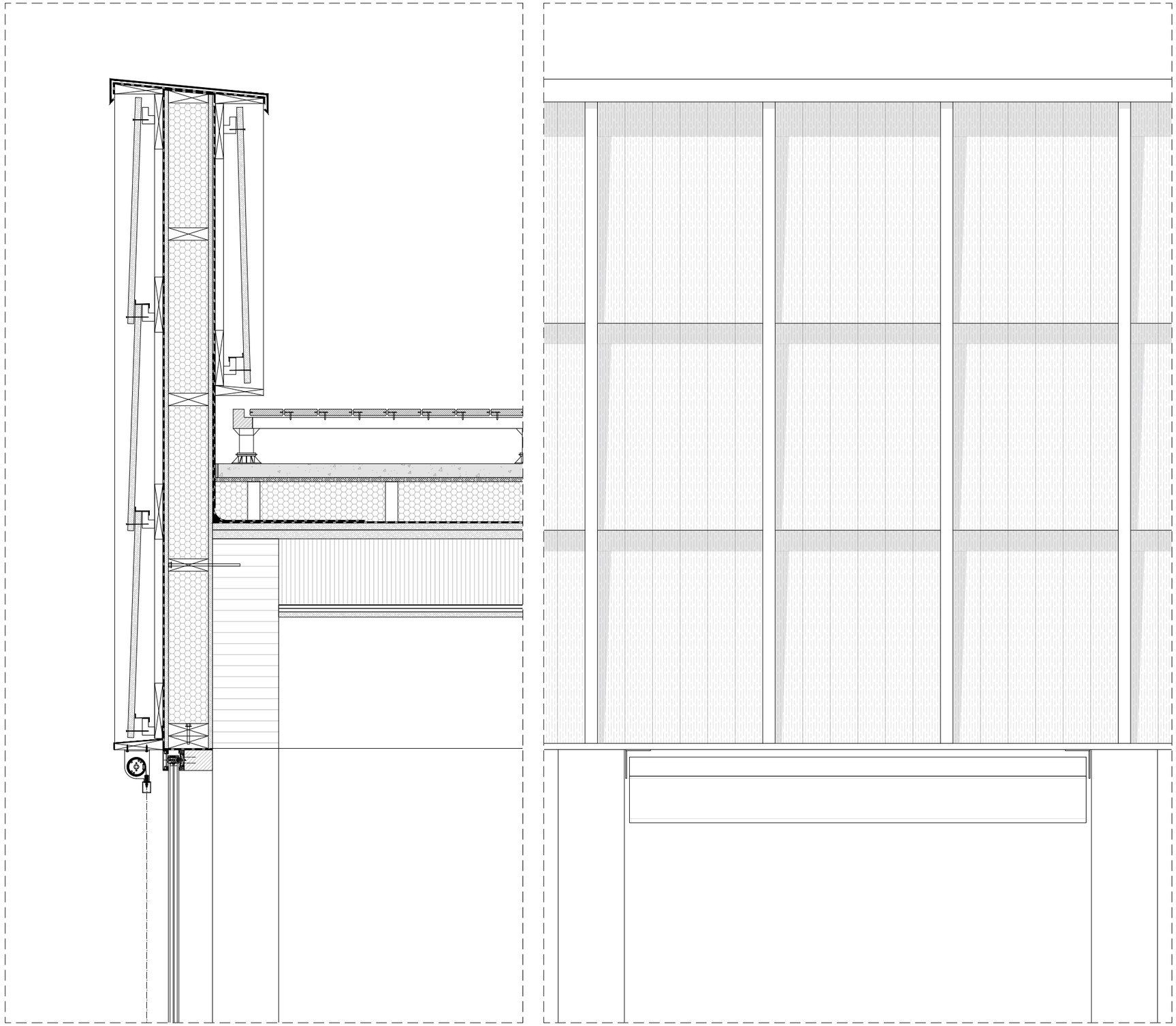

ALÇAT EM-FA-02

CODI	MATERIALS
EM	**EMBOLCALL**
EM-CO	**COBERTES**
EM-CO-01	COBERTA PLANA (TRANSITABLE PER MANTENIMENT)
EM-CO-02	COBERTA PLANA (TRANSITABLE)
EM-FA	**FAÇANES**
EM-FA-01	FAÇANA DE TERRA COMPACTADA
EM-FA-02	FAÇANA VENTILADA D'ENTRAMAT DE FUSTA
EM-FA-03	FAÇANA PROVISIONAL FASE II-FASE III
EM-FE	**FUSTERIES EXTERIORS**
Portes	
EM-FE-P-01	CONJUNT D'ACCÉS FORMADA PER UNA FULLA PIVOTANT. (ACCÉS museu).
EM-FE-P-02	CONJUNT D'ACCÉS FORMADA PER UNA FULLA FIXA. (SORTIDA PLAÇA INTERIOR MUSEU).
EM-FE-P-03	CONJUNT D'ACCÉS A ESPAI DE TREBALL FORMAT PER UNA FULLA BATENT I UNA FIXA, AMB UNA TARJA SUPERIOR FIXA. (ACCÉS ESPAI DE TREBALL).
EM-FE-P-04	PORTA DUES FULLES I DUES FULLES FIXES LATERALS. (TERRASSA P1).
Finestres	
EM-FE-F-01	CONJUNT FINESTRES FORMAT PER UNA FULLA OSCIL LOBATENT I UNA FIXA. (SALA AUDIOVISUAL PB).
EM-FE-F-02	CONJUNT FINESTRES FORMAT PER UNA FULLA OSCIL LOBATENT I UNA FIXA. (SALA EXPOSICIONS TEMPORAL PB).
EM-FE-F-03	CONJUNT FINESTRES FORMAT PER UNA FULLA OSCIL LOBATENT I UNA FIXA. (P1).
EM-FE-F-04	CONJUNT FINESTRES FORMAT PER UNA FULLA OSCIL LOBATENT I UNA FIXA. (P1).
Mur cortina	
EM-MC-01	MUR CORTINA 1. TIPUS RAICO THERM+H-I 50. (PLANTA BAIXA)
EM-MC-02	MUR CORTINA 2. TIPUS RAICO THERM+H-I 50. (PLANTA BAIXA)
EM-MC-03	MUR CORTINA 3. TIPUS RAICO THERM+H-I 50. (PLANTA BAIXA)
EM-MC-04	MUR CORTINA 4. TIPUS RAICO THERM+H-I 50. (PLANTA BAIXA)
EM-MC-05	MUR CORTINA 5. TIPUS RAICO THERM+H-I 50. (PLANTA BAIXA)
EM-MC-06	MUR CORTINA 6. TIPUS RAICO THERM+H-I 50. (PLANTA BAIXA)
Protecció solar	
EM-EP-S-01	TOLDO VERTICAL TIPUS GRIESSER SOLOSCREEN SOFT MOTORITZAT AMB CABLE GUIA.
EM-ET	ELEMENTS DE TROBADA
EM-ET-01	CORONAMENT AMPIT COBERTA AMB BASTRELLS DE PI CUPERITZAT, PANELL MARÍ (CONTRAXAPAT) DE 15MM AMB PERFILS L80X40X1,5MM COM A GOTERÓ A AMBDÓS EXTREMS, AMB LÀMINA AUTOPROTEGIDA, SEGON DETALL.
EM-ET-02	CORONAMENT D'AMPIT DE COBERTA A BASE DE XAPA GALVANITZADA POST-LACADA, COLOR A DEFINIR PER LA DF, E:1.5MM SEGONS DETALL.
EM-ET-03	ESCOPIDOR D'ALUMINI.
EM-ET-04	MITJA CANYA PERIMETRAL DE MORTER DE CIMENT.
EM-ET-05	MARC EXTERIOR DE FUSTA D'ACCOYA LAMINADA DE 260X160MM. SEGONS DETALL.
EM-ET-06	FIXACIÓ BASE PILAR, SEGONS DETALL ESTRUCTURES.
EM-ET-07	JUNTA PERIMETRAL PAVIMENT DE XPS E:30MM.
EM-ET-08	ESTANQUEÏTAT FINESTRES: JUNTA AUTO EXPANSIVA ENTRE PERFIL I PREMARC. IMPERMEABILITZACIÓ DE JUNTA A BASE DE RESINA EPOXI WEBERFLOOR DPM (DAMP PROOF MEMBRANCE) O EQUIVALENT.
EM-ET-09	TAULER TRICAPA E:19MM
EM-ET-10	PERFIL METÀL·LIC Z, FIXACIÓ TAULERS DE FAÇANA.
EM-ET-11	REMAT PAVIMENT AMB XAPA GALVANITZADA POS-LACADA, COLOR A DEFINIR PER LA DF, E:1,5MM. SEGONS DETALL.
EM-ET-12	PERFIL METÀL·LIC PER PROTEGIR, SEGELLAR I REMATAR LÀMINES.
EM-ET-13	LLISTÓ FUSTA 226X110
EM-ET-14	GOTERÓ DE XAPA DE ZINC PLEGADA
EM-ET-15	CANALÓ DE ZINC RODÓ. SEGONS DETALL
EM-ET-16	REIXA DE VENTILACIÓ ANTIMOSQUITS TIPUS ROTHOBLAAS

MUSEU EDUARD CAMPS Carrer del Tint núm 2, 25210, Guissona	AV62 Arquitectos Calderon-Folch Studio Projecte lesso, UTE
ARQUITECTES Pilar Calderon / Marc Folch / Toño Foraster PROMOTOR Ajuntament de Guissona	
SISTEMES CONSTRUCTIUS Secció B - Detall Escala 1:15	PROJECTE EXECUTIU FASE II
04-D-F11	PE Octubre 2025

CO COMPARTIMENTACIÓ

CO-EN Compartimentacions interiors verticals

CO-01

MUR DE FORMIGÓ
(ASCENSOR)

$D_{2m,nT,Atr}$	Soroll Aeri (exterior LD<60)	>33
R	Resistència al foc	120
EI	Resistència al foc	120
Efl	Reacció al foc	C-s2,d0

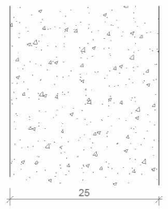

Composició	Gruix (mm)
Mur de formigó armat (segons plànols d'estructura)	250
TOTAL:	250

CO-01.1

MUR DE FORMIGÓ
(ASCENSOR)

$D_{2m,nT,Atr}$	Soroll Aeri (exterior LD<60)	>33
R	Resistència al foc	120
EI	Resistència al foc	120
Efl	Reacció al foc	C-s2,d0

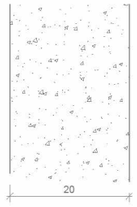

Composició	Gruix (mm)
Mur de formigó armat (segons plànols d'estructura)	200
TOTAL:	200

CO-02

MUR DE TERRA COMPACTADA
(DIVISÒRIES INTERIORS)

$D_{2m,nT,Atr}$	Soroll Aeri (exterior LD<60)	>33
R	Resistència al foc	120
EI	Resistència al foc	120
Efl	Reacció al foc	C-s2,d0

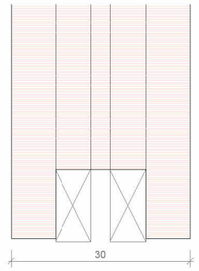

Composició	Gruix (mm)
Mur de terra compactada (segons plànols d'estructura)	300
TOTAL:	300

TA-01

MUR DE MAÓ CALAT ARREBOSSAT 145mm
(NUCLI ESCALA, INSTAL·LACIONS)

$D_{2m,nT,Atr}$	Soroll Aeri (exterior LD<60)	>33
R	Resistència al foc	120
EI	Resistència al foc	120
Efl	Reacció al foc	C-s2,d0

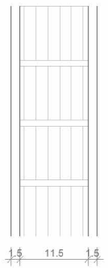

Composició	Gruix (mm)
Capa de morter de calç, tipus GP CSIII W1, segons UNE-EN 998-1, color gris, armat i reforçat amb malla de fibra de vidre, antiàlcalis, de 15 mm d'espessor, reglejat, amb acabat rugós, aplicat mecànicament, sobre parament interior de fàbrica ceràmica, vertical, de fins 3 m d'altura. Inclús rivets de PVC, per a formació de juntes.	15
Paret de tancament de maó calat R-20, de 240x115x90 mm, per a revestir, categoría I, LD, segons la norma UNE-EN 771-1	115
Capa de morter de calç, tipus GP CSIII W1, segons UNE-EN 998-1, color gris, armat i reforçat amb malla de fibra de vidre, antiàlcalis, de 15 mm d'espessor, reglejat, amb acabat rugós, aplicat mecànicament, sobre parament interior de fàbrica ceràmica, vertical, de fins 3 m d'altura. Inclús rivets de PVC, per a formació de juntes.	15
TOTAL:	145

TA-02

ENVÀ AMB TOTXANA ARREBOSSAT
AMB MORTER A LA CAL
(BANYS ADAPTATS)

$D_{2m,nT,Atr}$	Soroll Aeri (exterior LD<60)	>33
R	Resistència al foc	120
EI	Resistència al foc	120
Efl	Reacció al foc	C-s2,d0



Composició	Gruix (mm)
Capa de morter de calç, tipus GP CSIII W1, segons UNE-EN 998-1, color gris, armat i reforçat amb malla de fibra de vidre, antiàlcalis, de 12 mm d'espessor, reglejat, amb acabat rugós, aplicat mecànicament, sobre parament interior de fàbrica ceràmica, vertical, de fins 3 m d'altura. Inclús rivets de PVC, per a formació de juntes.	12
Paret de tancament de totxana 235x105x80mm per a revestir, categoría I, LD, segons la norma UNE-EN 7	105
Capa de morter de calç, tipus GP CSIII W1, segons UNE-EN 998-1, color gris, armat i reforçat amb malla de fibra de vidre, antiàlcalis, de 12 mm d'espessor, reglejat, amb acabat rugós, aplicat mecànicament, sobre parament interior de fàbrica ceràmica, vertical, de fins 3 m d'altura. Inclús rivets de PVC, per a formació de juntes.	12
TOTAL:	129

TA-03

ENVÀ AMB TOTXANA I ARREBOSSAT
AMB TEXTURA
(BANYS)

$D_{2m,nT,Atr}$	Soroll Aeri (exterior LD<60)	>33
R	Resistència al foc	120
EI	Resistència al foc	120
Efl	Reacció al foc	C-s2,d0



Composició	Gruix (mm)
Capa de morter de calç, tipus GP CSIII W1, segons UNE-EN 998-1, color gris, armat i reforçat amb malla de fibra de vidre, antiàlcalis, de 12 mm d'espessor, reglejat, amb acabat rugós, aplicat mecànicament, sobre parament interior de fàbrica ceràmica, vertical, de fins 3 m d'altura. Inclús rivets de PVC, per a formació de juntes.	12
Paret de tancament de totxana 275x130x50 mm per a revestir, categoría I, LD, segons la norma UNE-EN 7	50
Capa de morter de calç, tipus GP CSIII W1, segons UNE-EN 998-1, color gris, armat i reforçat amb malla de fibra de vidre, antiàlcalis, de 12 mm d'espessor, reglejat, amb acabat rugós, aplicat mecànicament, sobre parament interior de fàbrica ceràmica, vertical, de fins 3 m d'altura. Inclús rivets de PVC, per a formació de juntes.	12
TOTAL:	74

TA-04

ENVÀ DE FUSTA
(Aules)

$D_{2m,nT,Atr}$	Soroll Aeri (exterior LD<60)	>33
R	Resistència al foc	60
EI	Resistència al foc	60
Efl	Reacció al foc	C-s2,d0

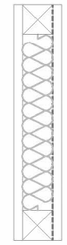

Composició	Gruix (mm)
Panell contraplacat o tricapa de fusta ≥15 mm de gruix, classificació D-s2,d0 o millor, tractat ignífug, col·locat sobre entramat de fusta.	15
Làmina acústica viscoelàstica de 2 mm de gruix, interposada entre els panells de fusta i l'estructura, amb funció d'amortiment i millora del comportament acústic.	2
Entramat de fusta de 50 mm de gruix, amb aïllament de llana de roca classe A1, densitat 40–50 kg/m³, emplenant tota la cambra.	50
Panell contraplacat o tricapa de fusta ≥15 mm de gruix, classificació D-s2,d0 o millor, tractat ignífug, col·locat sobre entramat de fusta.	15
	82

CO-FO Compartimentacions interiors horitzontals

FO-01

FORJAT PLANTA BAIXA

$D_{2m,nT,Atr}$	Soroll Aeri (exterior LD<60)	49
R	Resistència al foc	60
EI	Resistència al foc	60
Efl	Reacció al foc (terres)	C-s2,d0
Efl	Reacció al foc (sostres)	Efl

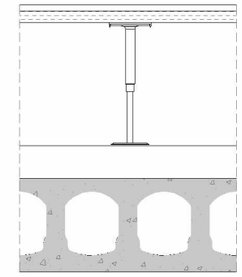

Composició	Gruix (mm)
Paviment PV-01 (cautxu)	5
Làmina antiimpacte tipus impactodan 10	3
Placa registrable de sulfato cálcico para ser combinada con el sistema F181.es de placa Tecnosol y el sistema F182.es Tecnosol Plus. Densidad ≥ 1500 kg/m³	25
Espai tècnic	Variable
Llosa existent de formigó armat 25+5cm. Segons plànols d'estructures	300
TOTAL:	Variable

CO-FS Falsos sostres

FS-01

FALS SOSTRE REGISTRABLE HIDRÒFUG
(BANYS)

		Efl
Efl	Reacció al foc (sostres)	

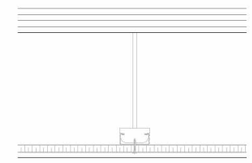

Composició	Gruix (mm)
Acabat amb morter a la calç, rugositat final i color a definir per DF.	2
Fals sostre realitzat amb plaques de cartró-guix de 12,5 mm d'espessor en paraments horitzontals, hidrofugat , inclòs l'encintat de juntes i escatat llest per pintar	12.5
Subestructura de perfils d'acer 50x50mm i cables d'acer fixats a la estructura	Variable
TOTAL:	Variable

FS-02

FALS SOSTRE PANELL DE FUSTA

Efl	Reacció al foc (sostres)	Efl

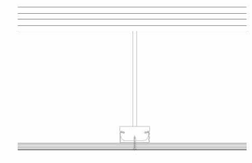

Composició	Gruix (mm)
Panell contraplacat o tricapa de fusta ≥12 mm de gruix, classificació D-s2,d0 o millor, tractat ignífug, col·locat sobre entramat de fusta.	12
Subestructura de perfils d'acer 50x50mm i cables d'acer fixats a la estructura	Variable
TOTAL:	Variable

MUSEU EDUARD CAMPS Carrer del Tint núm 2, 25210, Guissona	AV62 Arquitectos Calderon-Folch Studio Projecte lesso, UTE
ARQUITECTES Pilar Calderón / Marc Folch / Toño Foraster PROMOTOR Ajuntament de Guissona	
CATÁLEG CATÁLOGO DE SISTEMA - COMPARTIMENTACIÓ	PROJECTE EXECUTIU FASE 2
05-A-F01	**PE** Octubre 2025

AC ACABATS

AC-PV Paviments

PV-01

PAVIMENT DE CAUTXÚ

Efl	Reacció al foc	Efl
Rd	Resbaladicitat - Lliscament	-
	Zones interiors seques	Clase 1
	Zones interiors humides	Classe 2
	Escales interiors seques	Classe 2
	Zones exteriors	Classe 3



Composició	Gruix (mm)
Paviment amb làmina de cautxú, color a escollir; subministrada en rotllos de 1000x12000x3 mm.	3
TOTAL:	3

PV-02

PAVIMENT DE FUSTA
(ESCALA)

Efl	Reacció al foc	Efl
Rd	Resbaladicitat - Lliscament	-
	Zones interiors seques	Clase 1
	Zones interiors humides	Classe 2
	Escales interiors seques	Classe 2
	Zones exteriors	Classe 3



Composició	Gruix (mm)
Paviment de fusta per esglaons escala segons detalls	20
TOTAL:	20

AC-AV Acabats verticals

AV-01

MORTER A LA CALÇ
(CAIXA ESCALA,
INTAL·LACIONS I BANYS)

Composició	Gruix (mm)
Acabat amb morter a la calç, rugositat final i color a definir per DF.	-
TOTAL:	-

AV-02

VERNÍS INTUMESCENT INCOLOR
(ELEMENTS VISTOS DE FUSTA)

Composició	Gruix (mm)
Vernís intumescent Cedria B-19 incolor, bicomponent a l'aigua, en format professional de 25 kg. Protegeix fusta interior fins a 90 minuts segons la norma EN 1363-1:2012 sense alterar-ne l'estètica. Ideal per a projectes tècnics que exigeixen resistència ignífuga, sostenibilitat i acabat natural.	-
TOTAL:	-

AC-AH Acabats horitzontals

AH-01

ARREBOSAT DE MORTER DE CALÇ

Composició	Gruix (mm)
Arrebossat amb morter de calç.	10
TOTAL:	10

AH-02

VERNÍS INTUMESCENT INCOLOR
(ELEMENTS VISTOS DE FUSTA)

Composició	Gruix (mm)
Vernís intumescent Cedria B-19 incolor, bicomponent a l'aigua, en format professional de 25 kg. Protegeix fusta interior fins a 90 minuts segons la norma EN 1363-1:2012 sense alterar-ne l'estètica. Ideal per a projectes tècnics que exigeixen resistència ignífuga, sostenibilitat i acabat natural.	-
TOTAL:	-

AH-03

VERNÍS HIDRÒFUGA INCOLOR
(ELEMENTS VISTOS DE FUSTA)

Composició	Gruix (mm)
Vernís Hidròfug Invisible. Hidrofugació i tractament protector de materials absorbents, tant a l'exterior com a l'interior.	-
TOTAL:	-

MUSEU EDUARD CAMPS Carrer del Tint núm 2, 25210, Guissona	AV62 Arquitectos Calderon-Folch Studio Projecte lesso, UTE
ARQUITECTES Pilar Calderón / Marc Folch / Toño Foraster PROMOTOR Ajuntament de Guissona	
CATÁLEG CATÁLOGO DE SISTEMA - ACABATS	PROJECTE EXECUTIU FASE 2
05-A-F02	**PE** Octubre 2025

PLANIFICACIÓN DE PUERTAS

Código	Descripción	Anchura (cm)	Altura (cm)	N.
FI-01	Porta corredissa d'una fulla 80x210	80	210	2
FI-02	<varía>	90	<varía>	2
FI-03	Porta interior abatible 70x210	70	210	10
FI-04	Porta tallafocs de dues fulles batent 140x245cm	140	245	1
FI-05	Porta interior de 2 fulles corredissa 1450X2100	145	210	1
FI-06	Porta de dues fulles de vidre amb marc de fusta 2550X3250	255	325	3
FI-07	Porta d'una fulla batent 100x210 cm	100	210	1
FI-08	Porta de dues fulles de vidre amb marc de fusta 2320x3250	232	325	1
FI-09	Porta de dues fulles de vidre amb marc de fusta 2430x3250	243	325	1
FI-10	Porta corredissa automàtica 6120x3000	612	300	1
FI-11	Porta corredissa automàtica 3100x3000	310	300	1
FI-12	Porta d'una fulla batent 80x210 cm	80	210	2
FI-17				1
FI-18				1
TOT				**28**

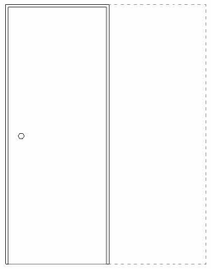

FI-01



FI-02



FI-03



FI-04

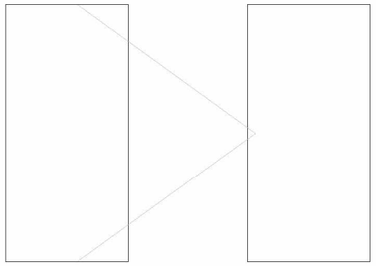

FI-05

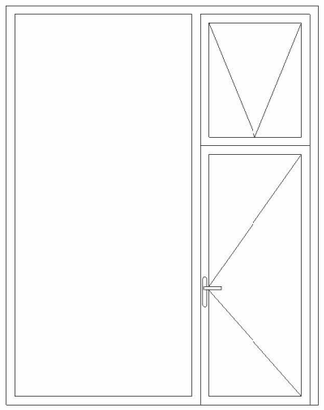

FI-06

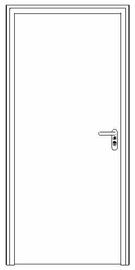

FI-07

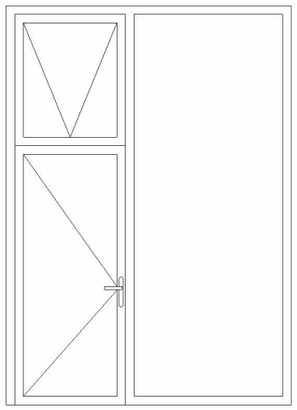

FI-08

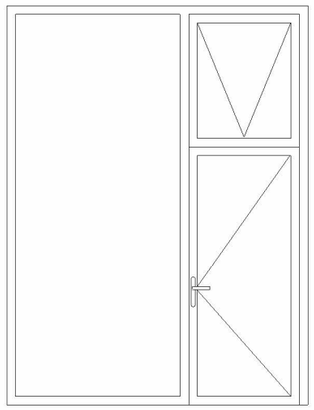

FI-09

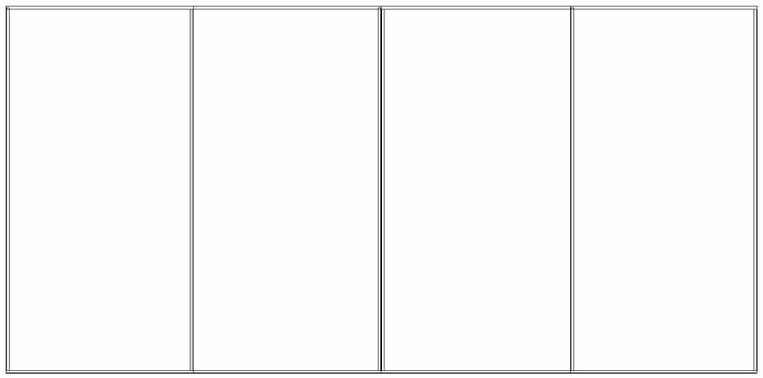

FI-10

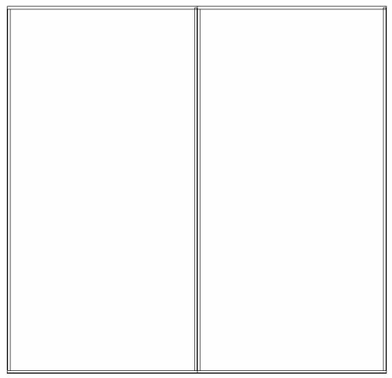

FI-11



FI-12

MUSEU EDUARD CAMPS Carrer del Tint núm 2, 25210, Guissona	AV62 Arquitectos Calderon-Folch Studio Projecte lesso, UTE
ARQUITECTES Pilar Calderón / Marc Folch / Toño Foraster PROMOTOR Ajuntament de Guissona	
CATÁLEG CATÁLOGO DE SISTEMA - CARPINTERÍA	PROJECTE EXECUTIU FASE 2
05-A-F03	**PE** Octubre 2025



SISTEMES CONSTRUCTIUS

Código	Descripción	N.
AF-02	Lavabo encastat 45x60cm + Mesclador monocomandament color groc mel tipus roca	3

1. EMBOLCALL

EM-CO-01	Coberta inclinada (no transitable)	1
EM-CO-02	Coberta plana transitable	2
EM-FA-01	Façana terra compactada (segons plànols d'estructura)	19
EM-FA-02	Façana ventilada d'entramat de fusta	6

2. COMPARTIMENTACIÓ

CO-01	Mur de formigò (ascensor) 25 cm	6
CO-01.1	Mur de formigò (ascensor) 20 cm	7
CO-02	Mur de terra compactada (segons plànols d'estructura)	13
FO-01	Sostre amb aïllament tèrmic (sostre planta soterrani)	1
FS-01	Fals sostre registrable hidròfug	7
FS-02	Fals sostre panel de fusta	1
TA-01	Mur de maó calat enguixat 145mm (nucli escala, instal·lacions)	11
TA-02	Enva amb totxana i enguixat am textura (banys adaptats)	3
TA-03	Enva amb totxana i enguixat am textura (banys)	19
TA-04	Enva de fusta	27

3. ELEMENTS PROVISIONALS

EM-FA-03	Façana provisional fase II-fase III	1

5. ACABATS

AH-01	Arrebosat de morter de calç	1
AH-02	Vernís intumescent incolor (elements vistos de fusta)	1
AH-03	Vernís hidrofuga incolor (elements vistos de fusta)	1
AV-01	Morter a la calç (caixa escala, intal·lacions i banys)	1
AV-02	Vernís intumescent incolor (elements vistos de fusta)	1
PV-01	Paviment de cautxù	1
PV-02	Paviment de fusta (escala)	1

6. ELEMENTS PROTECCIÓ

EP-01	Barana massisa escala	1
EP-02	Passamà escalas	2

0 1 2 5

MUSEU EDUARD CAMPS
Carrer del Tint núm 2, 25210, Guissona

AV62 Arquitectos
Calderon-Folch Studio
Projecte lesso, UTE

ARQUITECTES Pilar Calderón / Marc Folch / Toño Foraster
PROMOTOR Ajuntament de Guissona

IDENTIFICACIÓ
COMPARTIMENTACIÓ - P. BAIXA
A3 E: 1/200 A1 E: 1/100

PROJECTE EXECUTIU
FASE 2

05-B-F01

PE
Octubre 2025

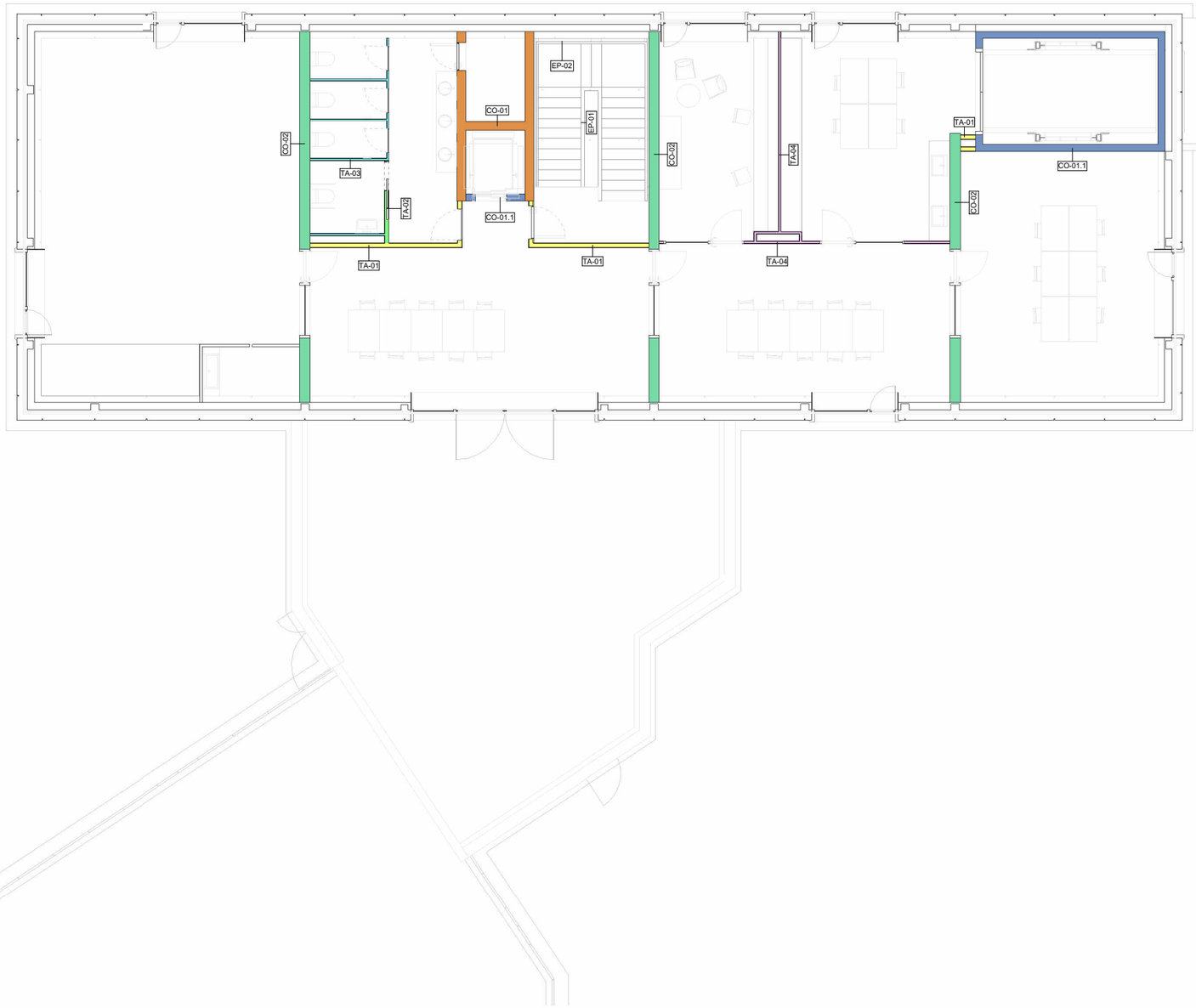

SISTEMES CONSTRUCTIUS

Código	Descripción	N.
AF-02	Lavabo encastat 45x60cm + Mesclador monocomandament color groc mel tipus roca	3

1. EMBOLCALL

EM-CO-01	Coberta inclinada (no transitable)	1
EM-CO-02	Coberta plana transitable	2
EM-FA-01	Façana terra compactada (segons plànols d'estructura)	19
EM-FA-02	Façana ventilada d'entramat de fusta	6

2. COMPARTIMENTACIÓ

CO-01	Mur de formigò (ascensor) 25 cm	6
CO-01.1	Mur de formigò (ascensor) 20 cm	7
CO-02	Mur de terra compactada (segons plànols d'estructura)	13
FO-01	Sostre amb aïllament tèrmic (sostre planta soterrani)	1
FS-01	Fals sostre registrable hidròfug	7
FS-02	Fals sostre panel de fusta	1
TA-01	Mur de maó calat enguixat 145mm (nucli escala, instal·lacions)	11
TA-02	Enva amb totxana i enguixat am textura (banys adaptats)	3
TA-03	Enva amb totxana i enguixat am textura (banys)	19
TA-04	Enva de fusta	27

3. ELEMENTS PROVISIONALS

EM-FA-03	Façana provisional fase II-fase III	1

5. ACABATS

AH-01	Arrebosat de morter de calç	1
AH-02	Vernís intumescent incolor (elements vistos de fusta)	1
AH-03	Vernís hidrofuga incolor (elements vistos de fusta)	1
AV-01	Morter a la calç (caixa escala, intal·lacions i banys)	1
AV-02	Vernís intumescent incolor (elements vistos de fusta)	1
PV-01	Paviment de cautxù	1
PV-02	Paviment de fusta (escala)	1

6. ELEMENTS PROTECCIÓ

EP-01	Barana massisa escala	1
EP-02	Passamà escalas	2

0 1 2 5

MUSEU EDUARD CAMPS Carrer del Tint núm 2, 25210, Guissona	AV62 Arquitectos Calderon-Folch Studio Projecte lesso, UTE
ARQUITECTES Pilar Calderón / Marc Folch / Toño Foraster PROMOTOR Ajuntament de Guissona	
IDENTIFICACIÓ COMPARTIMENTACIÓ - P. PRIMERA A3 E: 1/200 A1 E: 1/100	PROJECTE EXECUTIU FASE 2
05-B-F02	**PE** Octubre 2025

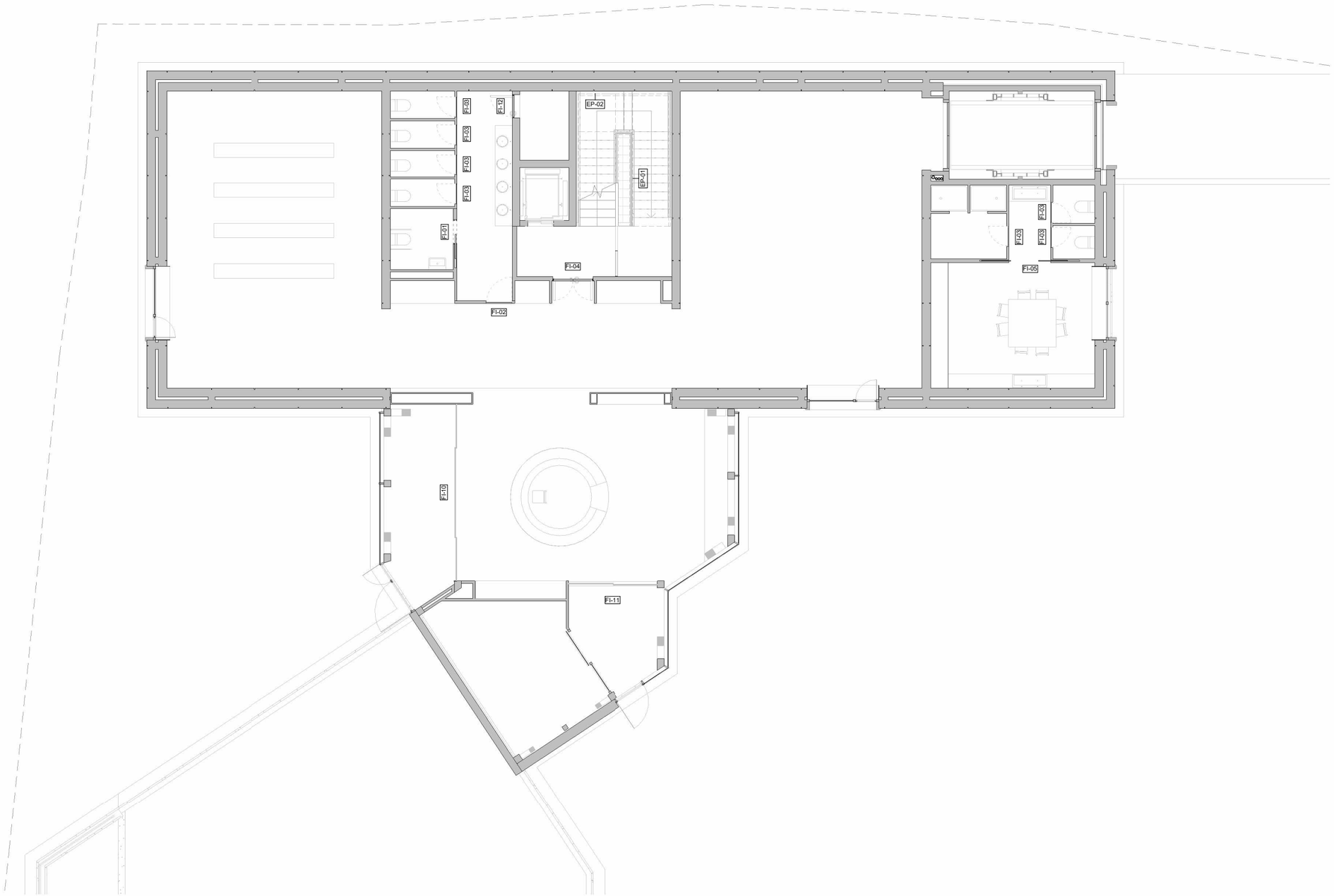

PLANIFICACIÓN DE PUERTAS

Código	Descripción	Anchura (cm)	Altura (cm)	N.
FI-01	Porta corredissa d'una fulla 80x210	80	210	2
FI-02	<varía>	90	<varía>	2
FI-03	Porta interior abatible 70x210	70	210	10
FI-04	Porta tallafocs de dues fulles batent 140x245cm	140	245	1
FI-05	Porta interior de 2 fulles corredissa 1450X2100	145	210	1
FI-06	Porta de dues fulles de vidre amb marc de fusta 2550X3250	255	325	3
FI-07	Porta d'una fulla batent 100x210 cm	100	210	1
FI-08	Porta de dues fulles de vidre amb marc de fusta 2320x3250	232	325	1
FI-09	Porta de dues fulles de vidre amb marc de fusta 2430x3250	243	325	1
FI-10	Porta corredissa automàtica 6120x3000	612	300	1
FI-11	Porta corredissa automàtica 3100x3000	310	300	1
FI-12	Porta d'una fulla batent 80x210 cm	80	210	2
FI-17				1
FI-18				1
TOT				**28**

ELEMENTS PROTECCIÓ

Código	Descripción	N.
6. ELEMENTS PROTECCIÓ		
EP-01	Barana massisa escala	1
EP-02	Passamà escalas	2

0 1 2 5

MUSEU EDUARD CAMPS
Carrer del Tint núm 2, 25210, Guissona

AV62 Arquitectos
Calderon-Folch Studio
Projecte lesso, UTE

ARQUITECTES Pilar Calderón / Marc Folch / Tofio Foraster
PROMOTOR Ajuntament de Guissona

IDENTIFICACIÓ
FUSTERIA I ELEMENTS DE PROTECCIÓ - P. BAIXA
A3 E: 1/200 A1 E: 1/100

PROJECTE EXECUTIU
FASE 2

05-B-F03

PE
Octubre 2025



PLANIFICACIÓN DE PUERTAS

Código	Descripción	Anchura (cm)	Altura (cm)	N.
FI-01	Porta corredissa d'una fulla 80x210	80	210	2
FI-02	<varía>	90	<varía>	2
FI-03	Porta interior abatible 70x210	70	210	10
FI-04	Porta tallafocs de dues fulles batent 140x245cm	140	245	1
FI-05	Porta interior de 2 fulles corredissa 1450X2100	145	210	1
FI-06	Porta de dues fulles de vidre amb marc de fusta 2550X3250	255	325	3
FI-07	Porta d'una fulla batent 100x210 cm	100	210	1
FI-08	Porta de dues fulles de vidre amb marc de fusta 2320x3250	232	325	1
FI-09	Porta de dues fulles de vidre amb marc de fusta 2430x3250	243	325	1
FI-10	Porta corredissa automàtica 6120x3000	612	300	1
FI-11	Porta corredissa automàtica 3100x3000	310	300	1
FI-12	Porta d'una fulla batent 80x210 cm	80	210	2
FI-17				1
FI-18				1
TOT				**28**

ELEMENTS PROTECCIÓ

Código	Descripción	N.
6. ELEMENTS PROTECCIÓ		
EP-01	Barana massisa escala	1
EP-02	Passamà escalas	2

0 1 2 5

MUSEU EDUARD CAMPS
Carrer del Tint núm 2, 25210, Guissona

AV62 Arquitectos
Calderon-Folch Studio
Projecte lesso, UTE

ARQUITECTES Pilar Calderón / Marc Folch / Toño Foraster
PROMOTOR Ajuntament de Guissona

IDENTIFICACIÓ
FUSTERIA I ELEMENTS DE PROTECCIÓ - P. PRIMERA
A3 E: 1/200 A1 E: 1/100

PROJECTE EXECUTIU
FASE 2

05-B-F04

PE
Octubre 2025

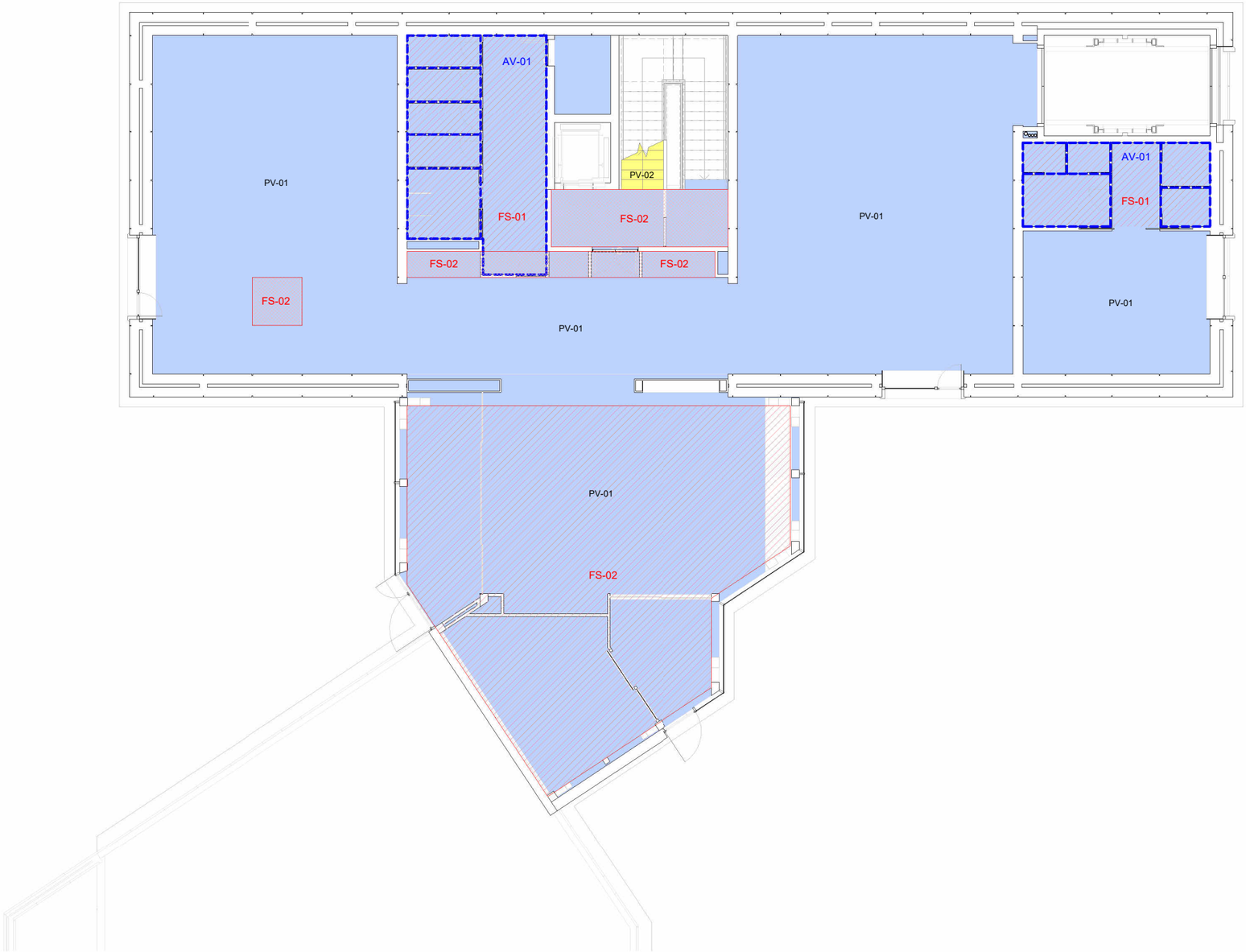

SISTEMES CONSTRUCTIUS

Código	Descripción	N.
AF-02	Lavabo encastat 45x60cm + Mesclador monocomandament color groc mel tipus roca	3

1. EMBOLCALL

EM-CO-01	Coberta inclinada (no transitable)	1
EM-CO-02	Coberta plana transitable	2
EM-FA-01	Façana terra compactada (segons plànols d'estructura)	19
EM-FA-02	Façana ventilada d'entramat de fusta	6

2. COMPARTIMENTACIÓ

CO-01	Mur de formigò (ascensor) 25 cm	6
CO-01.1	Mur de formigò (ascensor) 20 cm	7
CO-02	Mur de terra compactada (segons plànols d'estructura)	13
FO-01	Sostre amb aïllament tèrmic (sostre planta soterrani)	1
FS-01	Fals sostre registrable hidròfug	7
FS-02	Fals sostre panel de fusta	1
TA-01	Mur de maó calat enguixat 145mm (nucli escala, instal·lacions)	11
TA-02	Enva amb totxana i enguixat am textura (banys adaptats)	3
TA-03	Enva amb totxana i enguixat am textura (banys)	19
TA-04	Enva de fusta	27

3. ELEMENTS PROVISIONALS

EM-FA-03	Façana provisional fase II-fase III	1

5. ACABATS

AH-01	Arrebosat de morter de calç	1
AH-02	Vernís intumescent incolor (elements vistos de fusta)	1
AH-03	Vernís hidrofuga incolor (elements vistos de fusta)	1
AV-01	Morter a la calç (caixa escala, intal·lacions i banys)	1
AV-02	Vernís intumescent incolor (elements vistos de fusta)	1
PV-01	Paviment de cautxù	1
PV-02	Paviment de fusta (escala)	1

6. ELEMENTS PROTECCIÓ

EP-01	Barana massisa escala	1
EP-02	Passamà escalas	2

0 1 2 5

MUSEU EDUARD CAMPS
Carrer del Tint núm 2, 25210, Guissona

AV62 Arquitectos
Calderon-Folch Studio
Projecte lesso, UTE

ARQUITECTES Pilar Calderón / Marc Folch / Toño Foraster
PROMOTOR Ajuntament de Guissona

IDENTIFICACIÓ
ACABATS - P. BAIXA
A3 E: 1/200 A1 E: 1/100

PROJECTE EXECUTIU
FASE 2

05-B-F05

PE
Octubre 2025

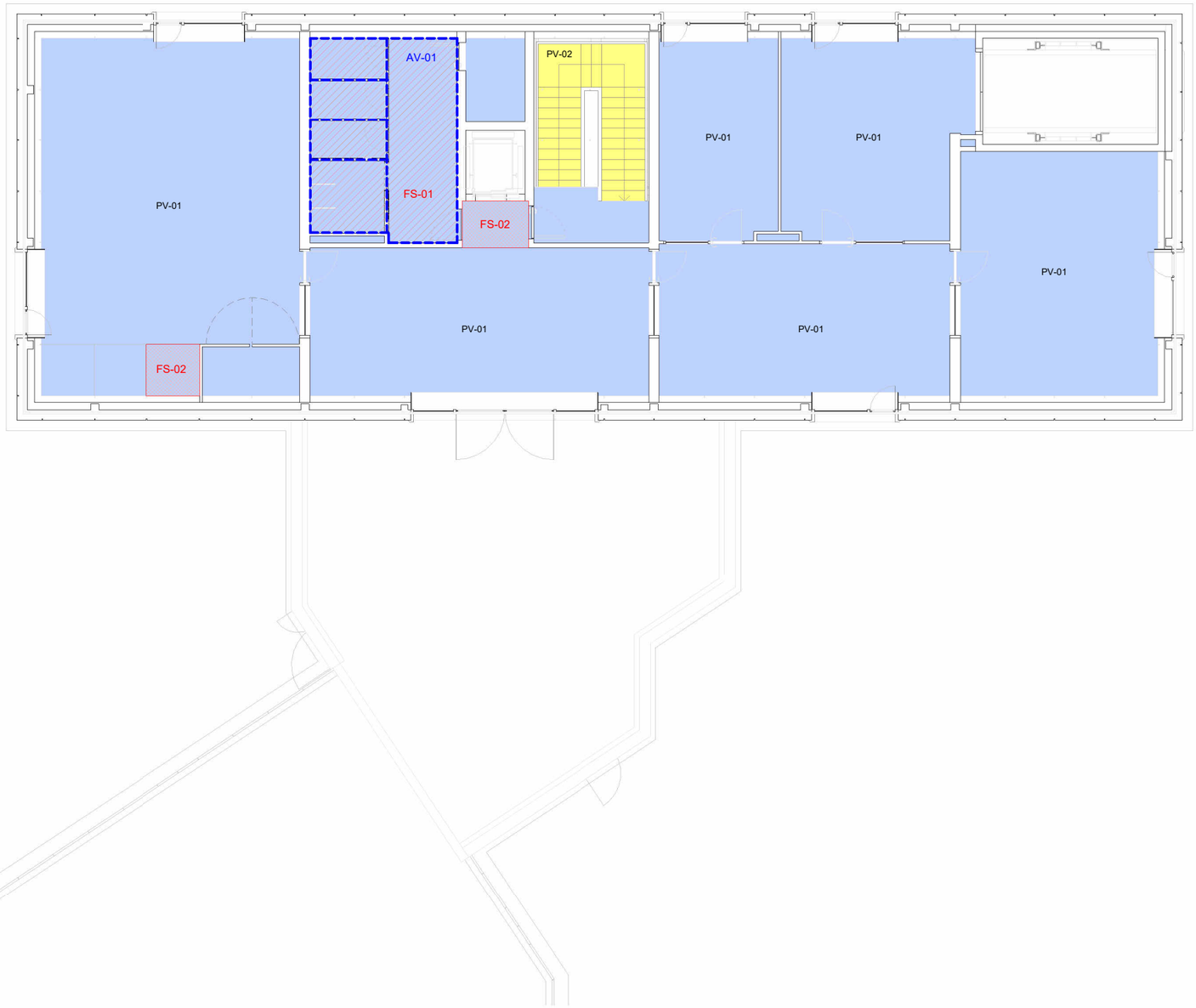

SISTEMES CONSTRUCTIUS

Código	Descripción	N.
AF-02	Lavabo encastat 45x60cm + Mesclador monocomandament color groc mel tipus roca	3

1. EMBOLCALL

EM-CO-01	Coberta inclinada (no transitable)	1
EM-CO-02	Coberta plana transitable	2
EM-FA-01	Façana terra compactada (segons plànols d'estructura)	19
EM-FA-02	Façana ventilada d'entramat de fusta	6

2. COMPARTIMENTACIÓ

CO-01	Mur de formigò (ascensor) 25 cm	6
CO-01.1	Mur de formigò (ascensor) 20 cm	7
CO-02	Mur de terra compactada (segons plànols d'estructura)	13
FO-01	Sostre amb aïllament tèrmic (sostre planta soterrani)	1
FS-01	Fals sostre registrable hidròfug	7
FS-02	Fals sostre panel de fusta	1
TA-01	Mur de maó calat enguixat 145mm (nucli escala, instal·lacions)	11
TA-02	Enva amb totxana i enguixat am textura (banys adaptats)	3
TA-03	Enva amb totxana i enguixat am textura (banys)	19
TA-04	Enva de fusta	27

3. ELEMENTS PROVISIONALS

EM-FA-03	Façana provisional fase II-fase III	1

5. ACABATS

AH-01	Arrebosat de morter de calç	1
AH-02	Vernís intumescent incolor (elements vistos de fusta)	1
AH-03	Vernís hidrofuga incolor (elements vistos de fusta)	1
AV-01	Morter a la calç (caixa escala, intal·lacions i banys)	1
AV-02	Vernís intumescent incolor (elements vistos de fusta)	1
PV-01	Paviment de cautxù	1
PV-02	Paviment de fusta (escala)	1

6. ELEMENTS PROTECCIÓ

EP-01	Barana massisa escala	1
EP-02	Passamà escalas	2

0 1 2 5

MUSEU EDUARD CAMPS
Carrer del Tint núm 2, 25210, Guissona

AV62 Arquitectos
Calderon-Folch Studio
Projecte lesso, UTE

ARQUITECTES Pilar Calderón / Marc Folch / Toño Foraster
PROMOTOR Ajuntament de Guissona

IDENTIFICACIÓ
ACABATS - P. PRIMERA
A3 E: 1/200 A1 E: 1/100

PROJECTE EXECUTIU
FASE 2

05-B-F06

PE
Octubre 2025

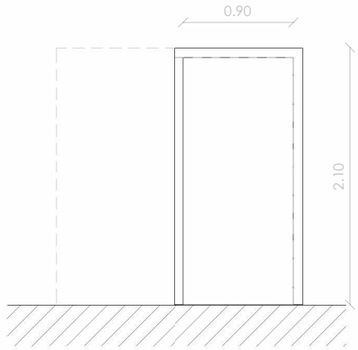

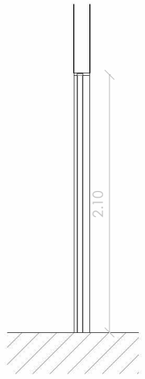

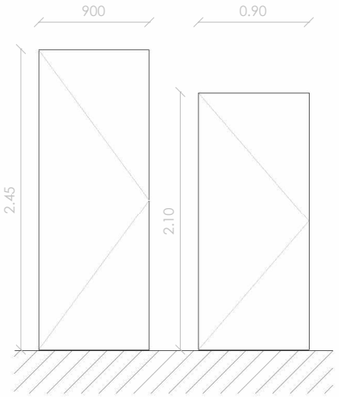

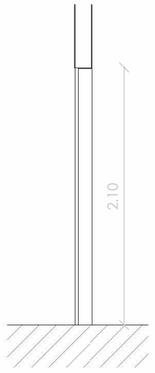

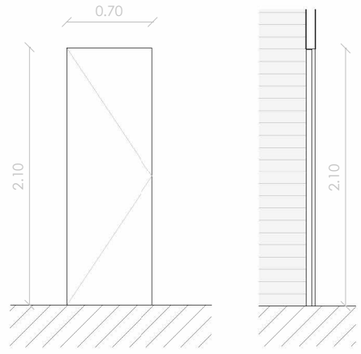

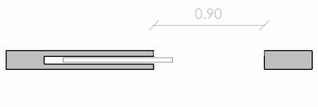

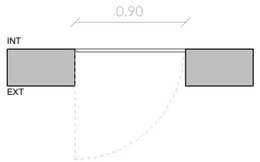

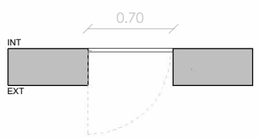

FUSTERIA INTERIOR FI-01

Tipus	Descripción	Unitats
FI-01	Porta corredissa d'una fulla 80x210	2

Conjunt format per Estructura i fulla corredera:
Porta interior d'una fulla corredissa per a armadura metàl·lica, cega, d'una fulla de 210x82,5x3,5 cm, amb tauler de fusta massissa de pi melis o tricapa, envernissada al taller; precerco de pi país de 90x35 mm; galços massissos, de pi melis de 90x20 mm; tapajunts massissos, de pi melis de 70x15 mm a les dues cares. Fins i tot, ferramentes de penjar, de tancament i tirador amb maneta per a tancament d'alumini, sèrie bàsica; silicona incolora per a segellat del vidre i junquillos.

Equipada amb:
Joc de maneta accesible interior i exterior
Pany
Bombí

Mides obra (replantejar a obra mides exactes) 90 x 210 cm

Ubicació: Planta Baixa

FUSTERIA INTERIOR FI-02

Tipus	Descripción	Unitats
FI-02	<varía>	2

Les portes interiors tindran les següents característiques:

Porta interior abatible, cega, enrasada al exterior amb marc ocult, d'una fulla de 210x82,5x3,5 cm, amb tauler de fusta massissa de pi melis o tricapa, envernissada al taller; precerco de pi país de 90x35 mm; galços massissos, de pi melis de 90x20 mm; tapajunts massissos, de pi melis de 70x15 mm a les dues cares.

Maneta interior TESA sèrie INSTITUCUONAL inoxidable mate.
Condena interior amb obertura de seguretat desde l'exterior als banys.
Revestiment del premarc mitjançant brancals i tapajunts sense clavetejar, sistema CARRÉ o equivalent.

Tapetes del mateix color de la porta, sense cantells arrodonits,
amb les adaptacions necessàries segons detalls darquitectura. Tapajunts laterals de 19mm i superiors de 16mm amb entrega superior recta.
Junta de goma perimetral
Insonoritat fins a 22 dB
Ferratges grau 2 (assaig de boira salina UNE-EN 1670/1999)

Equipada amb:
Joc de maneta accesible interior i exterior tipus TESA institucional o equivalent
Pany
Bombí

Ubicació: Planta Baixa

FUSTERIA INTERIOR FI-03

Tipus	Descripción	Unitats
FI-03	Porta interior abatible 70x210	10

Les portes interiors tindran les següents característiques:

Porta interior abatible, cega, d'una fulla de 210x72,5x3,5 cm, amb tauler de fusta massissa de pi melis o tricapa, envernissada al taller; precerco de pi país de 80x35 mm; galços massissos, de pi melis de 80x20 mm; tapajunts massissos, de pi melis de 70x15 mm a les dues cares.

Maneta interior TESA sèrie INSTITUCUONAL inoxidable mate.
Condena interior amb obertura de seguretat desde l'exterior als banys.
Revestiment del premarc mitjançant brancals i tapajunts sense clavetejar, sistema CARRÉ o equivalent. Tapetes del mateix color de la porta, sense cantells arrodonits, amb les adaptacions necessàries segons detalls darquitectura. Tapajunts laterals de 19mm i superiors de 16mm amb entrega superior recta.
Junta de goma perimetral
Insonoritat fins a 22 dB
Ferratges grau 2 (assaig de boira salina UNE-EN 1670/1999)

Equipada amb:
Joc de maneta accesible interior i exterior tipus TESA institucional o equivalent
Pany
Bombí

Ubicació: Planta Baixa i Primera

MUSEU EDUARD CAMPS Carrer del Tint núm 2, 25210, Guissona	AV62 Arquitectos Calderon-Folch Studio Projecte lesso, UTE
ARQUITECTES Pilar Calderón / Marc Folch / Toño Foraster PROMOTOR Ajuntament de Guissona	
PLANILLES PLANILLES - FUSTERIA INTERIOR 1	PROJECTE EXECUTIU FASE 2
05-C-F01	**PE** Octubre 2025

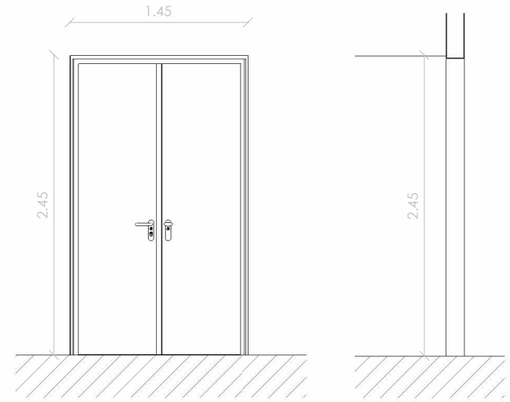

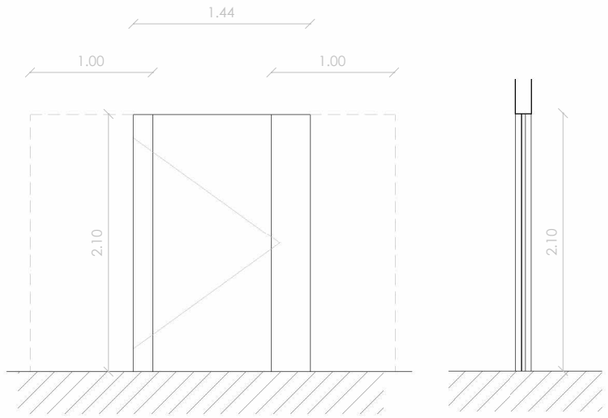

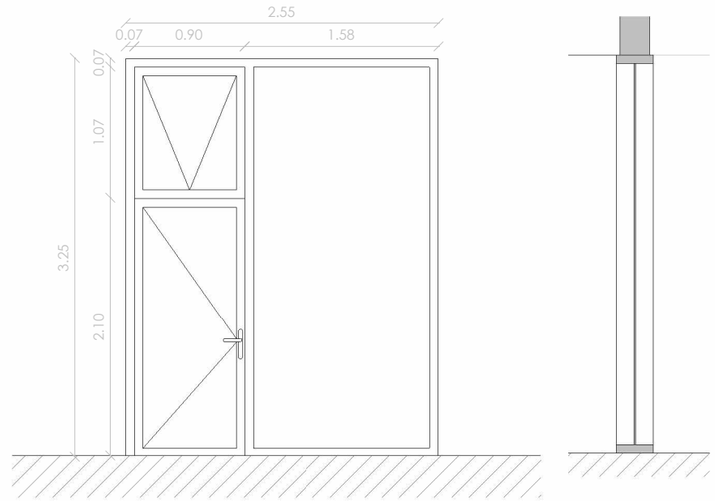

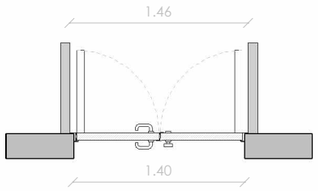



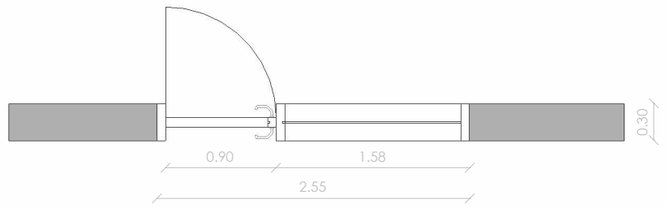

FUSTERIA INTERIOR FI-04

Tipus	Descripción	Unitats
FI-04	Porta tallafocs de dues fulles batent 140x245cm	1

Porta doble tallafocs (EI_2 60-C5) d'acer galvanitzat de 2 fulles batents, amb obertura cap a l'exterior, dimensions forat d'obra 145x210 cm

Porta tallafoc batent amb Frontissa Oculta i Tancaportes Ocult tipus ANDREU MEGA TURIA o equivalent, homologada segon UNE-EN 1634-1, fulla enrasada amb el marc per la banda de gir, de 63 mm de espessor, fabricada en xapa galvanitzada de 0,7 mm, amb cambra interior de llana de roca d'alta densitat i placa de guix segon especificacions d'assaig establides per la classificació requerida.

Sistema sense frontisses de auto-regulació en obertura i tancament. Sistema de seguretat de porta mitjançant plec lateral integrat en la fulla que encaixa en els canals del marc. Marc telescòpic en una peça, realitzada en xapa galvanitzada de 1,5 mm, per a prendre en obra.

Equipada amb:
Joc de maneta interior i exterior
Pany
Bombí

Resistència al foc:
PORTA $EI_2$60-C5/RF60

Mides obra (replantejar a obra mides exactes) 145 x 210 cm

Ubicació: Planta Baixa

FUSTERIA INTERIOR FI-05

Tipus	Descripción	Unitats
FI-05	Porta interior de 2 fulles corredissa 1450X2100	1

Conjunt format per Estructura i fulla corredissa:
Porta interior de 2 fulles corredissa per a armadura metàl·lica, cega, d'una fulla de 210x72,5x3,5 cm, amb tauler de fusta massissa de pi melis o tricapa, envernissada al taller; precerco de pi país de 90x35 mm; galços massissos, de pi melis de 90x20 mm; tapajunts massissos, de pi melis de 70x15 mm a les dues cares. Fins i tot, ferramentes de penjar, de tancament i tirador amb maneta per a tancament d'alumini, sèrie bàsica; silicona incolora per a segellat del vidre i junquillos.

Equipada amb:
Joc de maneta accesible interior i exterior
Pany
Bombí

Mides obra (replantejar a obra mides exactes) 145 x 210 cm

Ubicació: Planta Baixa

FUSTERIA INTERIOR FI-06

Tipus	Descripción	Unitats
FI-06	Porta de dues fulles de vidre amb marc de fusta 2550X3250	3

Porta de dues fulles de vidre amb marc de fusta: 1 fulla batent i una fulla fixa lateral.
Les portes interiors tindran les següents característiques:
Porta abatible amb marc de fusta de pí de 80x70mm, porta fixa amb marc de fusta de 80x70mm, envernissada al taller, precerco de pi país de 30x7cm.
Mides totals: 254x300cm
Fulla batent 127x300cm, fulla fixa 121x300cm
Enviadriament: vidre 4+4/16/4+4 amb cambra interior

Equipada amb:
Joc de maneta accesible interior i exterior tipus TESA institucional o equivalent
Pany
Bombí

Ubicació: Planta Primera

MUSEU EDUARD CAMPS Carrer del Tint núm 2, 25210, Guissona	AV62 Arquitectos Calderon-Folch Studio Projecte lesso, UTE
ARQUITECTES Pilar Calderón / Marc Folch / Toño Foraster PROMOTOR Ajuntament de Guissona	
PLANILLES PLANILLES - FUSTERIA INTERIOR 2	PROJECTE EXECUTIU FASE 2
05-C-F02	**PE** Octubre 2025

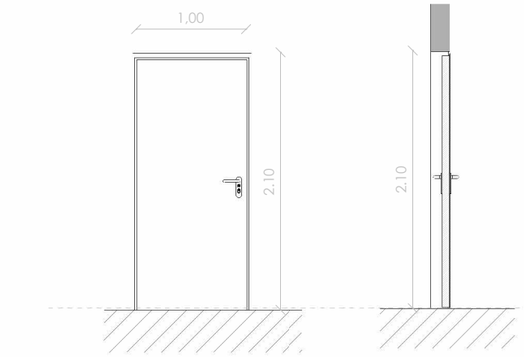

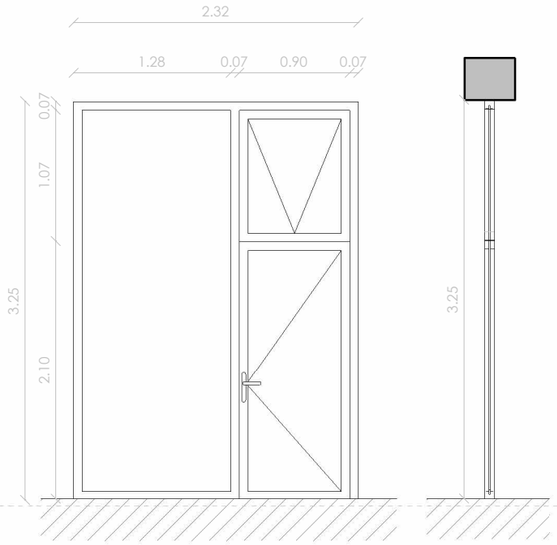

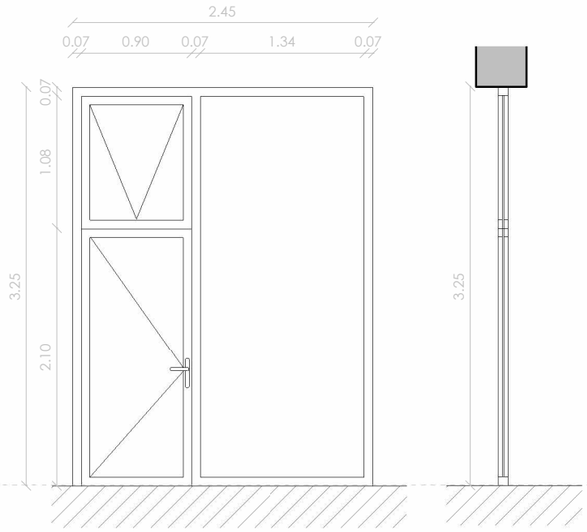

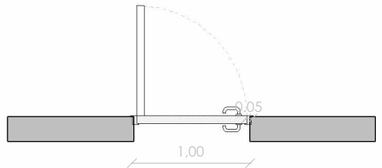

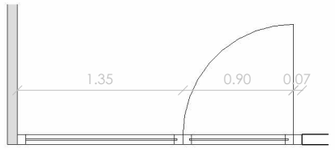

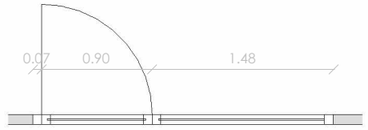

FUSTERIA EXTERIOR FI-07

Tipus	Descripción	Unitats
FI-07	Porta d'una fulla batent 100x210 cm	1

Porta tallafoc batent amb Frontissa Oculta i Tancaportes Ocult tipus ANDREU MEGA TURIA o equivalent homologada segon UNE-EN1634-1, fulla enrasada amb el marc per la banda de gir, de 63 mm de espessor, fabricada en xapa galvanitzada de 0,7 mm, amb cambra interior de llana de roca d'alta densitat i placa de guix segon especificacions d'assaig establides per la classificació requerida.

Sistema sense frontisses de auto-regulació en obertura i tancament. Sistema de seguretat de porta mitjançant plec lateral integrat en la fulla que encaixa en els canals del marc. Marc telescòpic en una peça, realitzada en xapa galvanitzada de 1,5 mm, per a prendre en obra.

Equipada amb:
Joc de maneta interior i exterior
Pany
Bombí

Resistència al foc:
PORTA $EI_2$60-C5/RF60

Mides obra (replantejar a obra mides exactes) 96 x 210 cm

Ubicació: Planta Primera

FUSTERIA EXTERIOR FI-08

Tipus	Descripción	Unitats
FI-08	Porta de dues fulles de vidre amb marc de fusta 2320x3250	1

Porta de dues fulles de vidre amb marc de fusta: 1 fulla batent i una fulla fixa lateral.
Les portes interiors tindran les següents característiques:
Porta abatible amb marc de fusta de pí de 80x70mm, porta fixa amb marc de fusta de 80x70mm, envernissada al taller
Mides totals: 232x300cm
Fulla batent 91x300cm, fulla fixa 133x300cm
Enviadriament: vidre 4+4/16/4+4 amb cambra interior

Equipada amb:
Joc de maneta accesible interior i exterior tipus TESA institucional o equivalent
Pany
Bombí

Ubicació: Planta Primera

FUSTERIA EXTERIOR FI-09

Tipus	Descripción	Unitats
FI-09	Porta de dues fulles de vidre amb marc de fusta 2430x3250	1

Porta de dues fulles de vidre amb marc de fusta: 1 fulla batent i una fulla fixa lateral.
Les portes interiors tindran les següents característiques:
Porta abatible amb marc de fusta de pí de 80x70mm, porta fixa amb marc de fusta de 80x70mm, envernissada al taller
Mides totals: 232x300cm
Fulla batent 91x300cm, fulla fixa 147x300cm
Enviadriament: vidre 4+4/16/4+4 amb cambra interior

Equipada amb:
Joc de maneta accesible interior i exterior tipus TESA institucional o equivalent
Pany
Bombí

Ubicació: Planta Primera

MUSEU EDUARD CAMPS Carrer del Tint núm 2, 25210, Guissona	AV62 Arquitectos Calderon-Folch Studio Projecte lesso, UTE
ARQUITECTES Pilar Calderón / Marc Folch / Toño Foraster PROMOTOR Ajuntament de Guissona	
PLANILLES PLANILLES - FUSTERIA INTERIOR 3	PROJECTE EXECUTIU FASE 2
05-C-F03	**PE** Octubre 2025

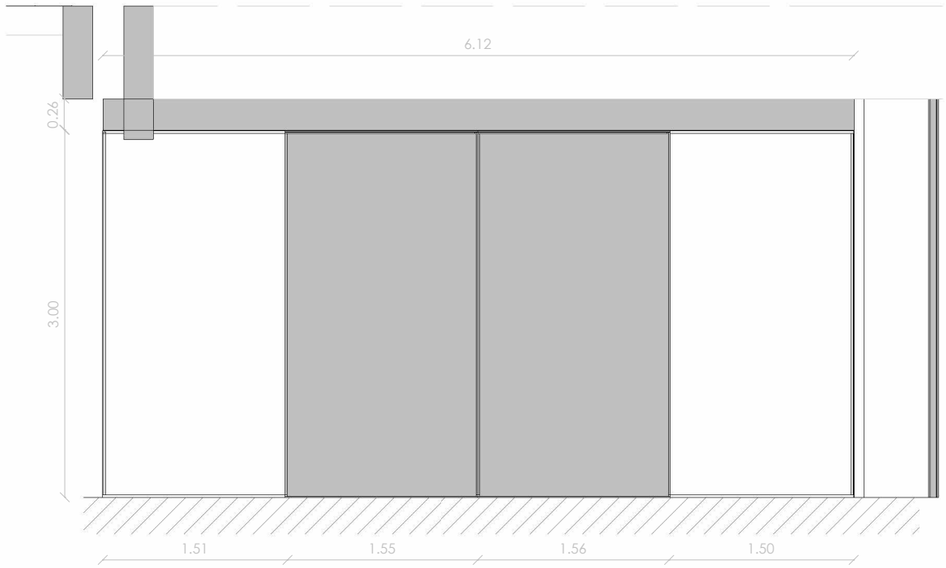

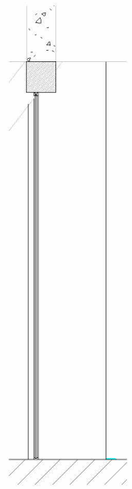

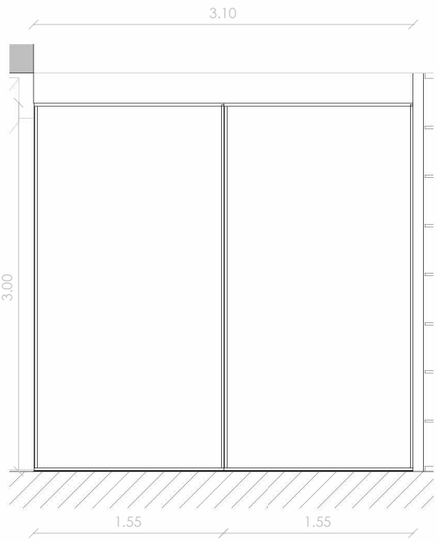

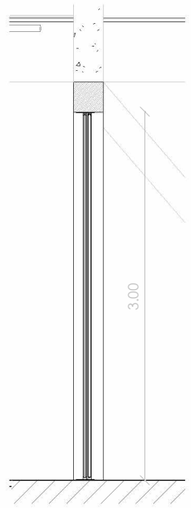

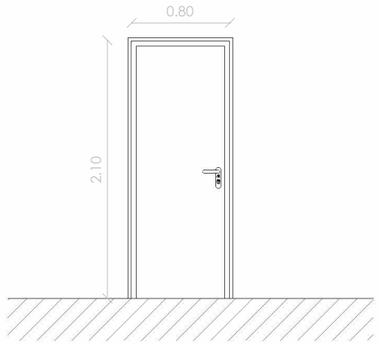

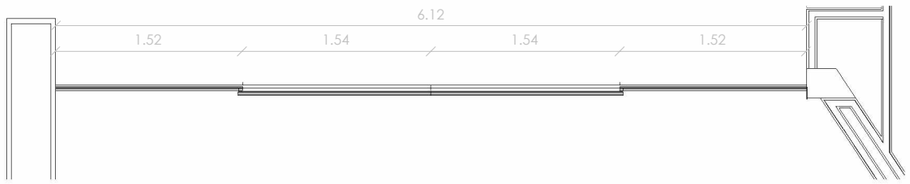

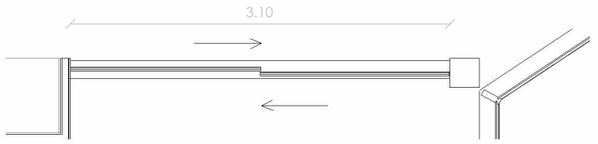

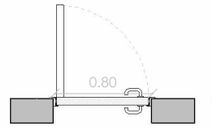

FUSTERIA EXTERIOR FI-10

Tipus	Descripción	Unitats
FI-10	Porta corredissa automàtica 6120x3000	1

Porta de 4 fulles de vidre amb marc de fusta: 2 fulles batents i 2 fulles fixes lateral, mecanitzada.

Les portes les següents característiques:

Porta corredissa automàtica, de fusta i vidre, per a accés per als vianants, amb sistema d'obertura lateral, de 2 fulles lliscant de 147x300cm i 2 fulles fixes de 147x300cm, composta per: calaix superior amb mecanismes, equip de motorització i bateria d'emergència per a obertura i tancament automàtic en cas de tall del tall del subministrament presència per radiofreqüència, cèl·lula fotoelèctrica de seguretat i panell de control amb quatre modes de funcionament seleccionables;
Dues fulles de vidre laminar de seguretat 5+5, incolor, 1B1 segons UNE-EN 12600 amb perfils d'alumini lacat, color blanc, fixades sobre els perfils amb perfil continu de neoprè.

Porta corredissa amb marc de fusta de pí, porta fixa amb marc de fusta de pi, envernissada al taller
Mides totals: 627x300cm
Fulla corredissa 147x300cm, fulla fixa 147x300cm
Enviadriament: vidre laminar 5+5

Equipada amb:
equip de motorització i bateria d'emergència i cèl·lula fotoelèctrica de seguretat

Ubicació: Planta Baixa

FUSTERIA EXTERIOR FI-11

Tipus	Descripción	Unitats
FI-11	Porta corredissa automàtica 3100x3000	1

Porta de 2 fulles de vidre amb marc de fusta: 1 fulla corredissa i 1 fulla fixa lateral, mecanitzada.

Les portes les següents característiques:

Porta corredissa automàtica, de fusta i vidre, per a accés per als vianants, amb sistema d'obertura lateral, de 1 fulla lliscant de 155x300cm i 1 fulla fixes de 155x300cm, composta per: calaix superior amb mecanismes, equip de motorització i bateria d'emergència per a obertura i tancament automàtic en cas de tall del tall del subministrament presència per radiofreqüència, cèl·lula fotoelèctrica de seguretat i panell de control amb quatre modes de funcionament seleccionables;

Dues fulles de vidre laminar de seguretat 5+5, incolor, 1B1 segons UNE-EN 12600 amb perfils d'alumini lacat, color blanc, fixades sobre els perfils amb perfil continu de neoprè.

Porta corredissa amb marc de fusta de pí, porta fixa amb marc de fusta de pi, envernissada al taller
Mides totals: 311x300cm
Fulla corredissa 155x300cm, fulla fixa 155x300cm
Enviadriament: vidre laminar 5+5

Equipada amb:
equip de motorització i bateria d'emergència i cèl·lula fotoelèctrica de seguretat

Ubicació: Planta Baixa

FUSTERIA EXTERIOR FI-12

Tipus	Descripción	Unitats
FI-12	Porta d'una fulla batent 80x210 cm	2

Porta tallafoc batent amb Frontissa Oculta i Tancaportes Ocult tipus ANDREU MEGA TURIA o equivalent homologada segon UNE-EN1634-1, fulla enrasada amb el marc per la banda de gir, de 63 mm de espessor, fabricada en xapa galvanitzada de 0,7 mm, amb cambra interior de llana de roca d'alta densitat i placa de guix segon especificacions d'assaig establides per la classificació requerida.

Sistema sense frontisses de auto-regulació en obertura i tancament. Sistema de seguretat de porta mitjançant plec lateral integrat en la fulla que encaixa en els canals del marc. Marc telescòpic en una peça, realitzada en xapa galvanitzada de 1,5 mm, per a prendre en obra.

Equipada amb:
Joc de maneta interior i exterior
Pany
Bombí

Resistència al foc:
PORTA $EI_2$60-C5/RF60

Mides obra (replantejar a obra mides exactes) 80 x 210 cm

Ubicació: Planta Baixa i Primera (banys)

MUSEU EDUARD CAMPS Carrer del Tint núm 2, 25210, Guissona	AV62 Arquitectos Calderon-Folch Studio Projecte lesso, UTE
ARQUITECTES Pilar Calderón / Marc Folch / Toño Foraster PROMOTOR Ajuntament de Guissona	
PLANILLES PLANILLES - FUSTERIA INTERIOR 4	PROJECTE EXECUTIU FASE 2
05-C-F04	**PE** Octubre 2025

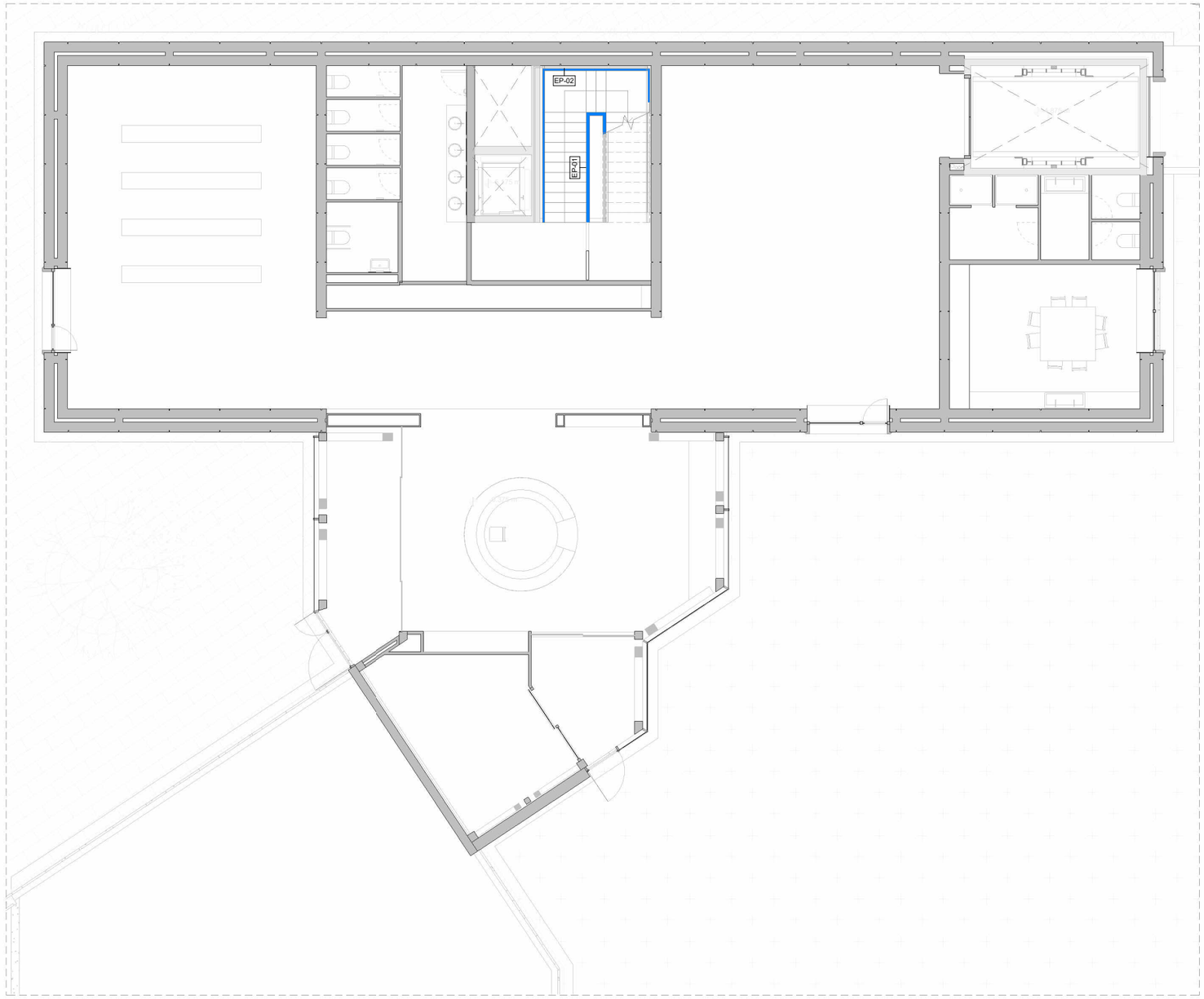

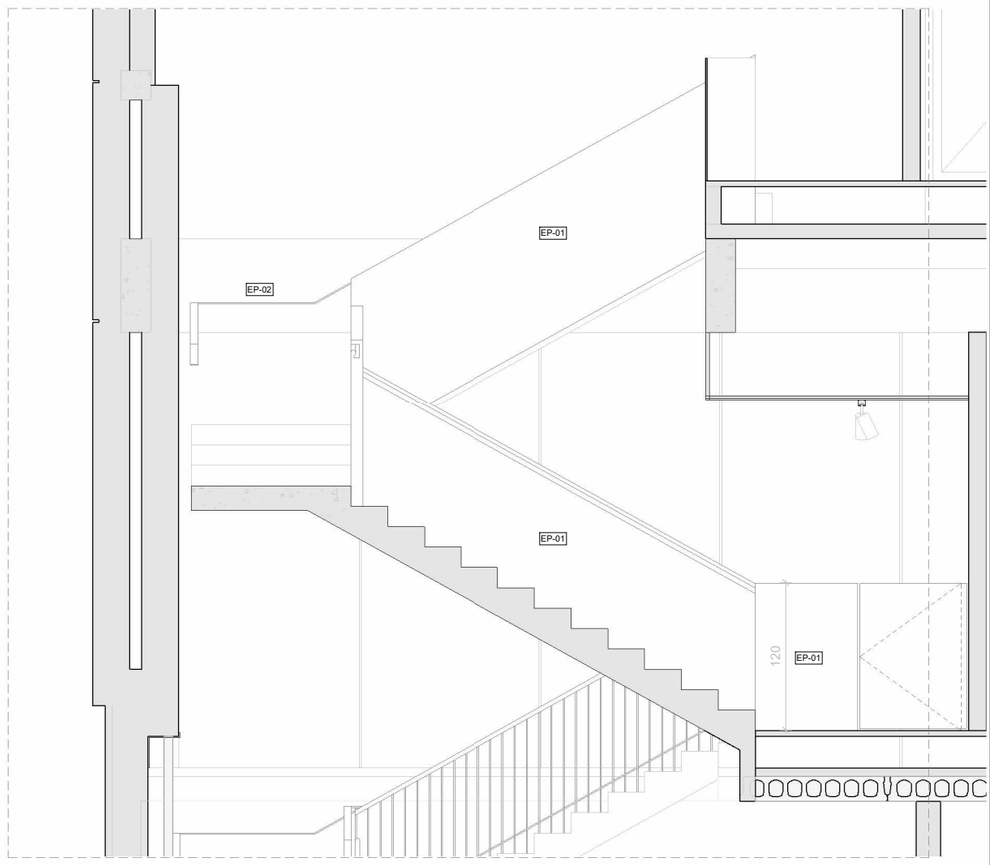

EP-01: BARANA DE FUSTA

Barana de fusta massissa amb perfil accesible.
Alçades:
Passamà superior: entre 0,90 m i 1,10 m sobre la petjada dels graons.
Passamà inferior: entre 0,65 m i 0,75 m (per a infants i persones de menor alçada).
Secció anatòmica, preferentment rodona, de 30 –50 mm de diàmetre.

MUSEU EDUARD CAMPS Carrer del Tint núm 2, 25210, Guissona	AV62 Arquitectos Calderon-Folch Studio Projecte lesso, UTE
ARQUITECTES Pilar Calderón / Marc Folch / Toño Foraster PROMOTOR Ajuntament de Guissona	
PLANILLES PLANILLES - ELEMENTS DE PROTECCIÓ Y SERRALLERÍA 1	PROJECTE EXECUTIU FASE 2
05-C-F05	**PE** Octubre 2025

FI-01

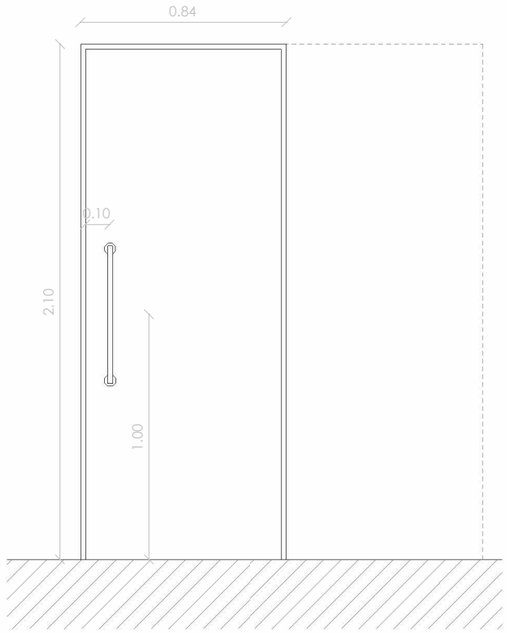

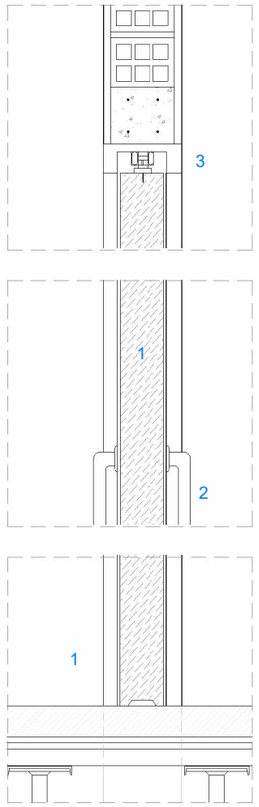

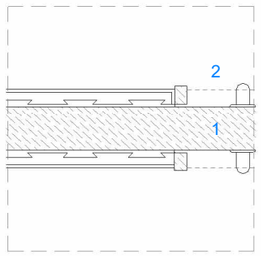

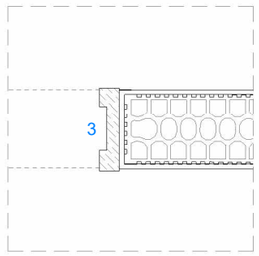

1-Porta interior d'una fulla corredissa per a armadura metàl·lica, cega, d'una fulla de 210x82,5x3,5 cm, amb tauler de fusta massissa de pi melis o tricapa, envernissada al taller;
2-Maneta: Joc de maneta per a porta corredissa, accesible interior i exterior.
3-Precerco de pi país de 90x35 mm; galços massissos, de pi melis de 90x20 mm; tapajunts massissos, de pi melis de 70x15 mm a les dues cares. Fins i tot, ferramentes de penjar, de tancament i tirador amb maneta per a tancament d'alumini, sèrie bàsica.

FI-02

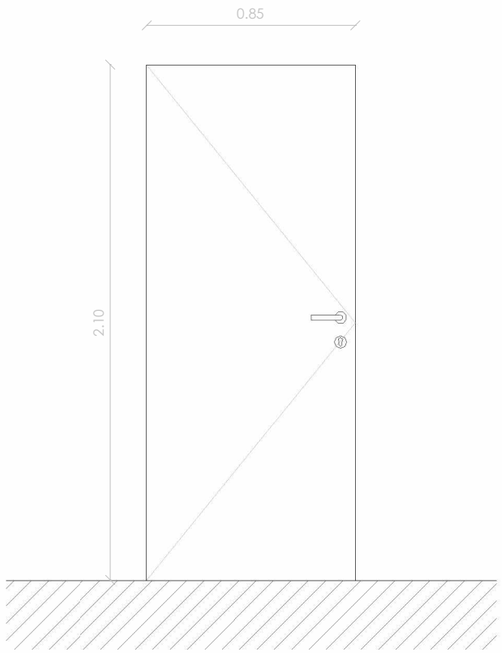

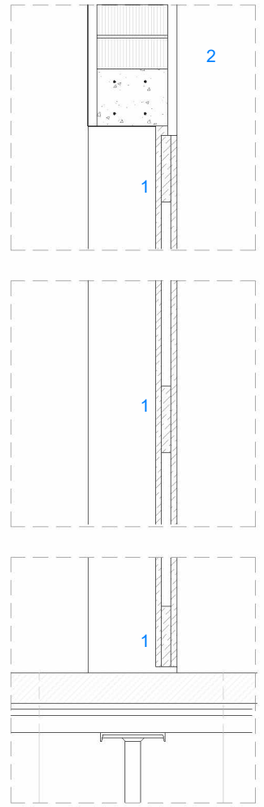

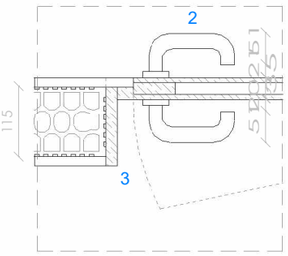

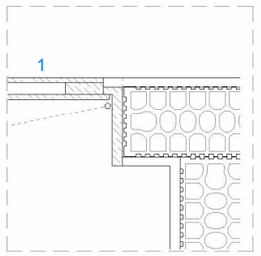

1-Porta interior abatible, cega, enrasada al exterior amb marc ocult, d'una fulla de 210x82,5x3,5 cm, amb tauler de fusta massissa de pi melis o tricapa, envernissada al taller;
2-Maneta interior TESA sèrie INSTITUCUONAL inoxidable mate.
Condena interior amb obertura de seguretat desde l'exterior als banys.
3-Marcs revocats a l'esterior, que donin continuïtat a la paret. Precerco de pino país de 90x35 mm; galzos macizos, de pino melis de 90x20 mm; tapajuntas macizos, de pino melis de 70x15 mm en las dos caras.
Revestiment del premarc mitjançant brancals i tapajunts sense clavetejar, sistema CARRÉ o equivalent.

MUSEU EDUARD CAMPS Carrer del Tint núm 2, 25210, Guissona	AV62 Arquitectos Calderon-Folch Studio Projecte lesso, UTE
ARQUITECTES Pilar Calderón / Marc Folch / Toño Foraster PROMOTOR Ajuntament de Guissona	
DETALLS DETALLES FUSTERIA INTERIOR 1	PROJECTE EXECUTIU FASE 2
05-D-F01	**PE** Octubre 2025

FI-03

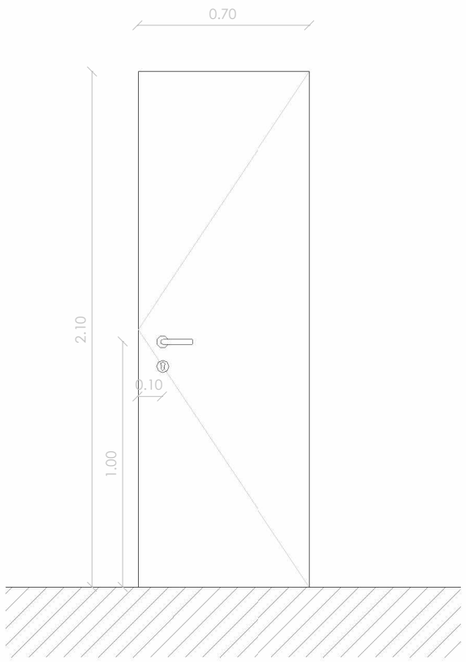

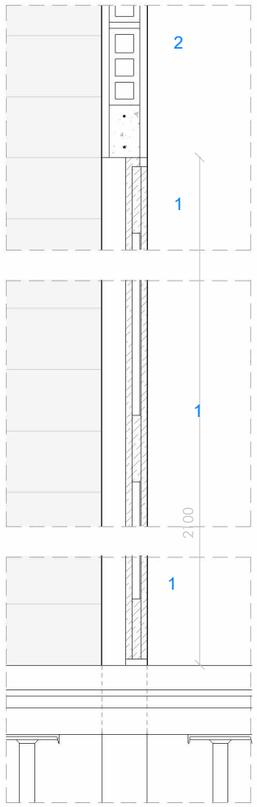

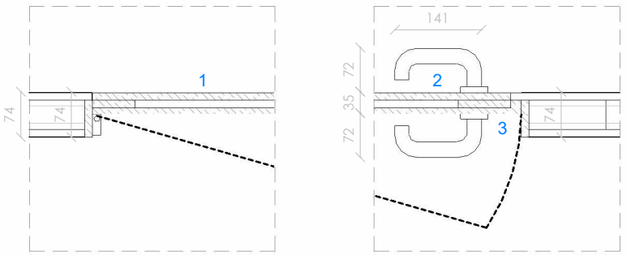

1-Porta interior abatible, cega, d'una fulla de 210x72,5x3,5 cm, amb tauler de fusta massissa de pi melis o tricapa, envernissada al taller
2-Maneta interior TESA sèrie INSTITUCUONAL inoxidable mate.
Condena interior amb obertura de seguretat desde l'exterior als banys.
3-Marcs revocats a l'esterior, que donin continuïtat a la paret. precerco de pi país de 80x35 mm; galços massissos, de pi melis de 80x20 mm; tapajunts massissos, de pi melis de 70x15 mm a les dues cares. Tapetes del mateix color de la porta, sense cantells arrodonits,
amb les adaptacions necessàries segons detalls d'arquitectura. Tapajunts laterals de
19mm i superiors de 16mm amb entrega superior recta.

FI-04



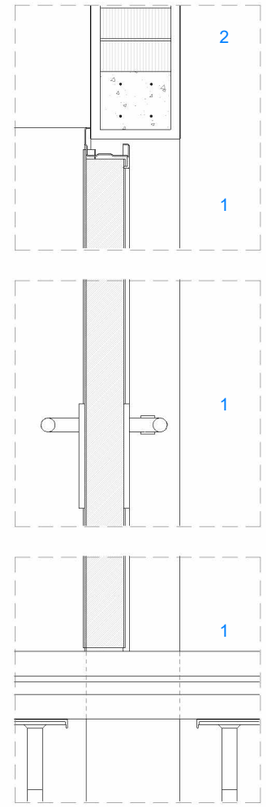

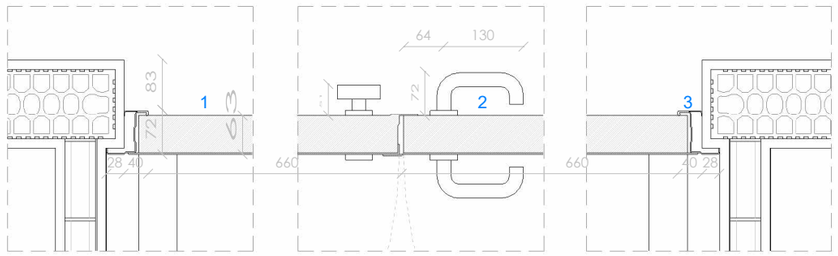

1-Porta tallafoc batent amb Frontissa Oculta i Tancaportes Ocult tipus ANDREU MEGA TURIA o equivalent, homologada segon UNE-EN 1634-1, fulla enrasada amb el
marc per la banda de gir, de 63 mm de espessor, fabricada en xapa galvanitzada de 0,7 mm, amb cambra interior de llana de roca d'alta densitat i placa de guix segon especificacions d'assaig establides per la classificació requerida.
2- Maneta accessible,TESA serie INSTITUCUONAL
3-Sistema sense frontisses de auto-regulació en obertura i tancament. Sistema de seguretat de porta mitjançant plec lateral integrat en la fulla que encaixa en els canals del marc. Marc telescòpic en una peça, realitzada en xapa galvanitzada de
1,5 mm, per a prendre en obra.

MUSEU EDUARD CAMPS Carrer del Tint núm 2, 25210, Guissona	AV62 Arquitectos Calderon-Folch Studio Projecte lesso, UTE
ARQUITECTES Pilar Calderón / Marc Folch / Toño Foraster PROMOTOR Ajuntament de Guissona	
DETALLS DETALLES FUSTERIA INTERIOR 2	PROJECTE EXECUTIU FASE 2
05-D-F02	**PE** Octubre 2025

FI-05

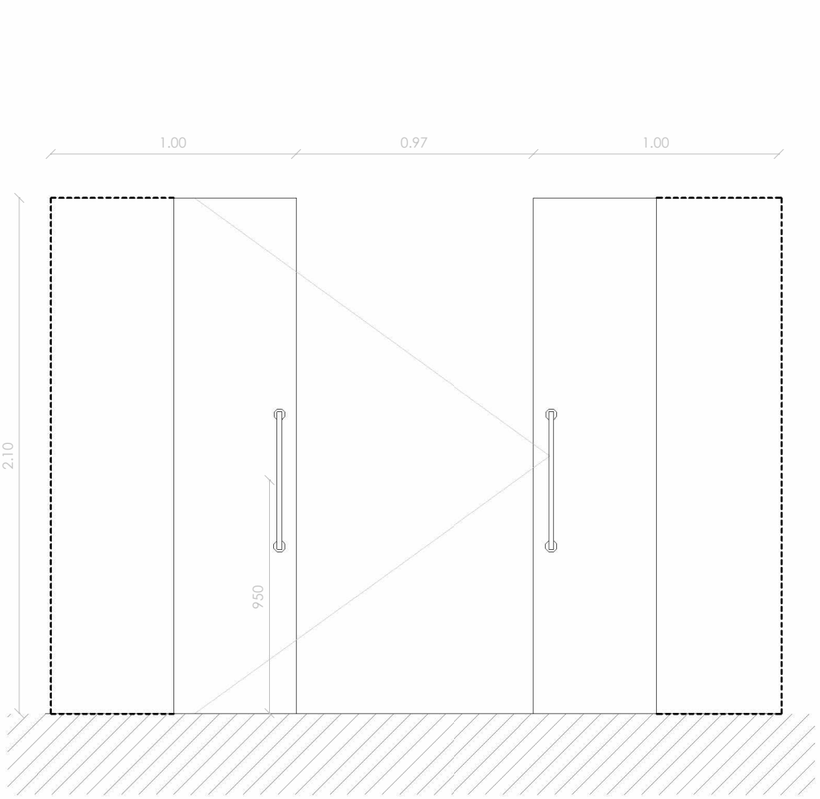

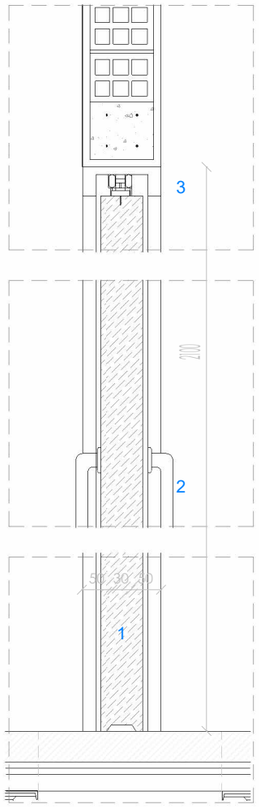

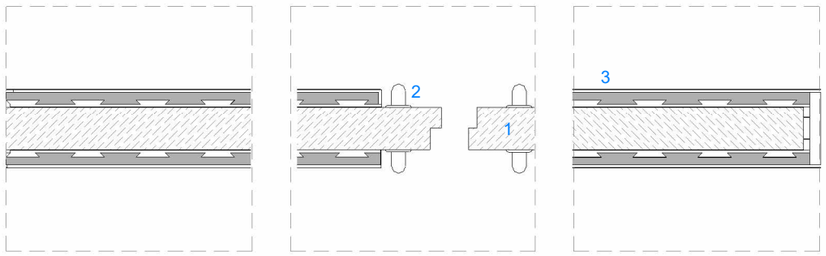

1-Porta interior de 2 fulles corredissa per a armadura metàl·lica, cega, d'una fulla de 210x72,5x3,5 cm, amb tauler de fusta massissa de pi melis o tricapa, envernissada al taller;
2-Maneta: Joc de maneta per a porta corredissa, accesible interior i exterior.
3-Precerco de pi país de 90x35 mm; galços massissos, de pi melis de 90x20 mm; tapajunts massissos, de pi melis de 70x15 mm a les dues cares. Fins i tot, ferramentes de penjar, de tancament i tirador amb maneta per a tancament d'alumini, sèrie bàsica;

FI-06

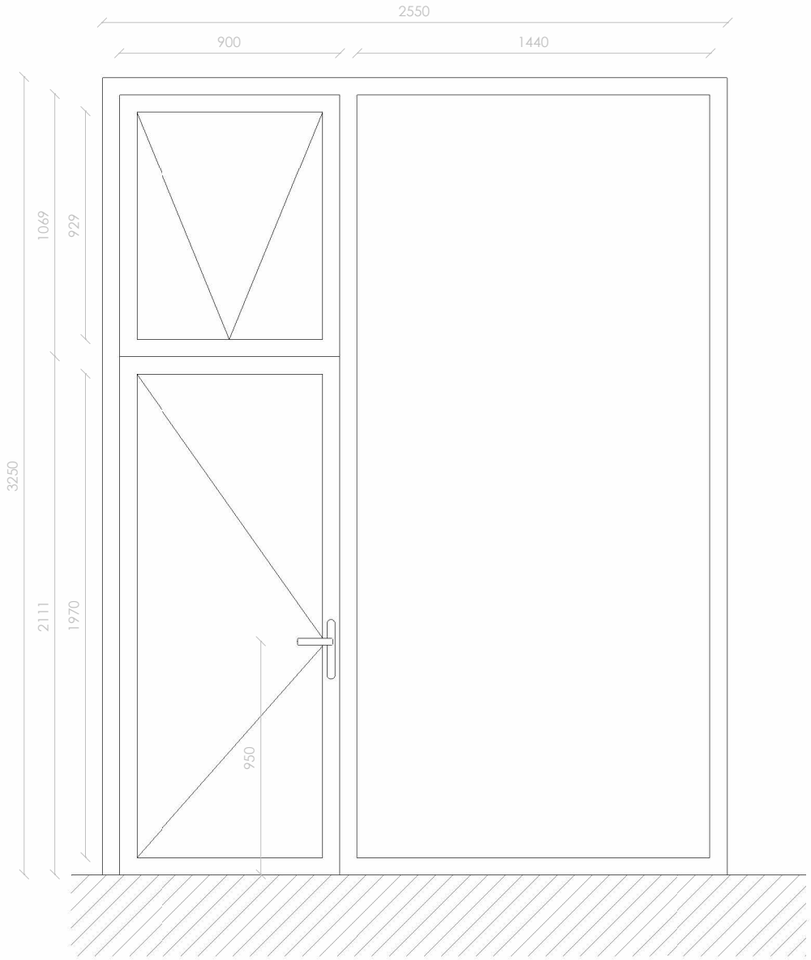

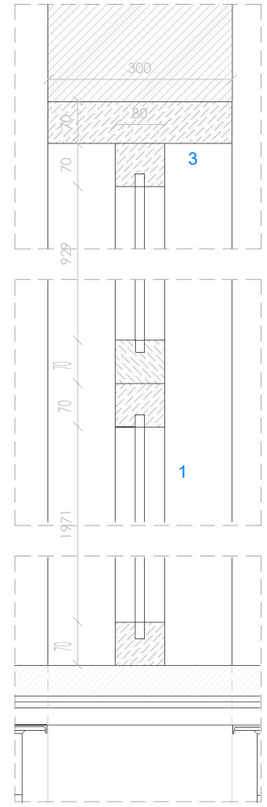

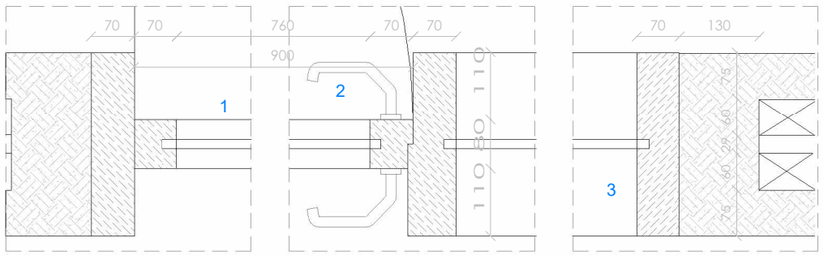

1-Fulla batent i una fulla fixa lateral. Porta abatible amb marc de fusta de pí de 80x70mm, porta fixa amb marc de fusta de 80x70mm, envernissada al taller.
2-Maneta interior TESA sèrie INSTITUCUONAL inoxidable mate.
3-Precerco de pi país de 30x7cm.

MUSEU EDUARD CAMPS Carrer del Tint núm 2, 25210, Guissona		AV62 Arquitectos Calderon-Folch Studio Projecte lesso, UTE
ARQUITECTES	Pilar Calderón / Marc Folch / Toño Foraster	
PROMOTOR	Ajuntament de Guissona	
DETALLS DETALLES FUSTERIA INTERIOR 3		PROJECTE EXECUTIU FASE 2
05-D-F03		**PE** Octubre 2025

FI-07

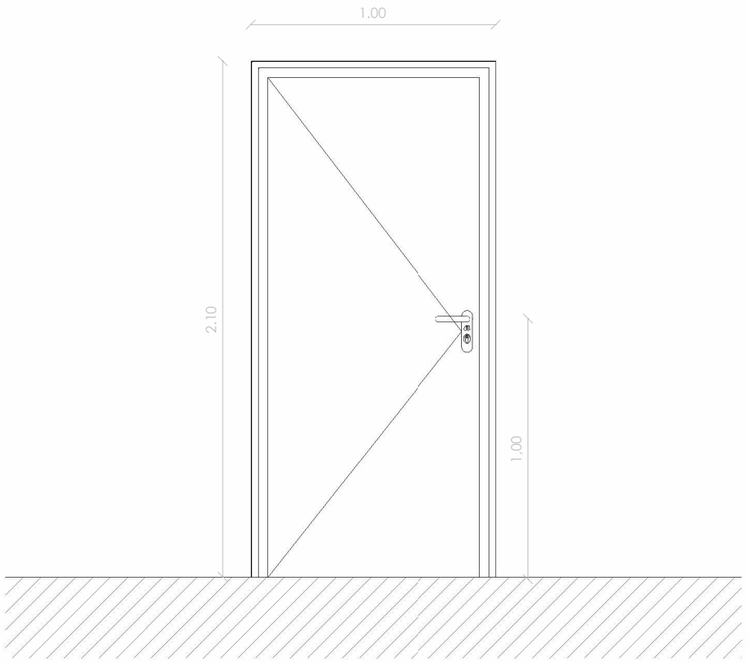

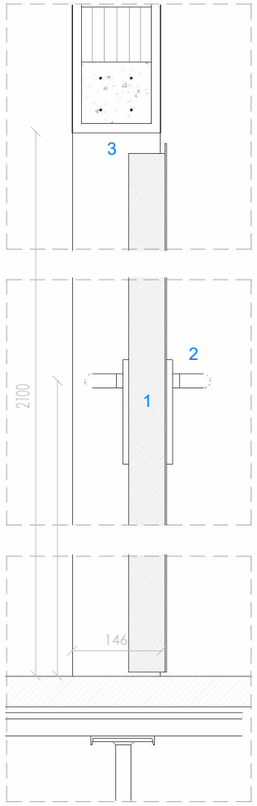

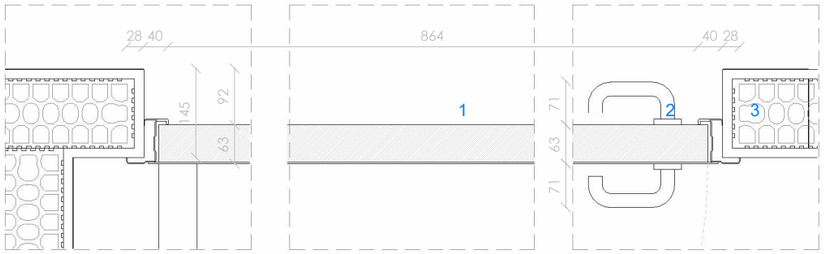

1-Porta tallafoc batent amb Frontissa Oculta i Tancaportes Ocult tipus ANDREU MEGA TURIA o equivalent homologada segon UNE-EN1634-1, fulla enrasada amb el marc per la banda de gir, de 63 mm de espessor, fabricada en xapa galvanitzada de 0,7 mm, amb cambra interior de llana de roca d'alta densitat i placa de guix segon especificacions d'assaig establides per la classificació requerida.
2-Maneta accessible,TESA serie INSTITUCUONAL
3-Sistema sense frontisses de auto-regulació en obertura i tancament. Sistema de seguretat de porta mitjançant plec lateral integrat en la fulla que encaixa en els canals del marc. Marc telescòpic en una peça, realitzada en xapa galvanitzada de 1,5 mm, per a prendre en obra.

FI-08

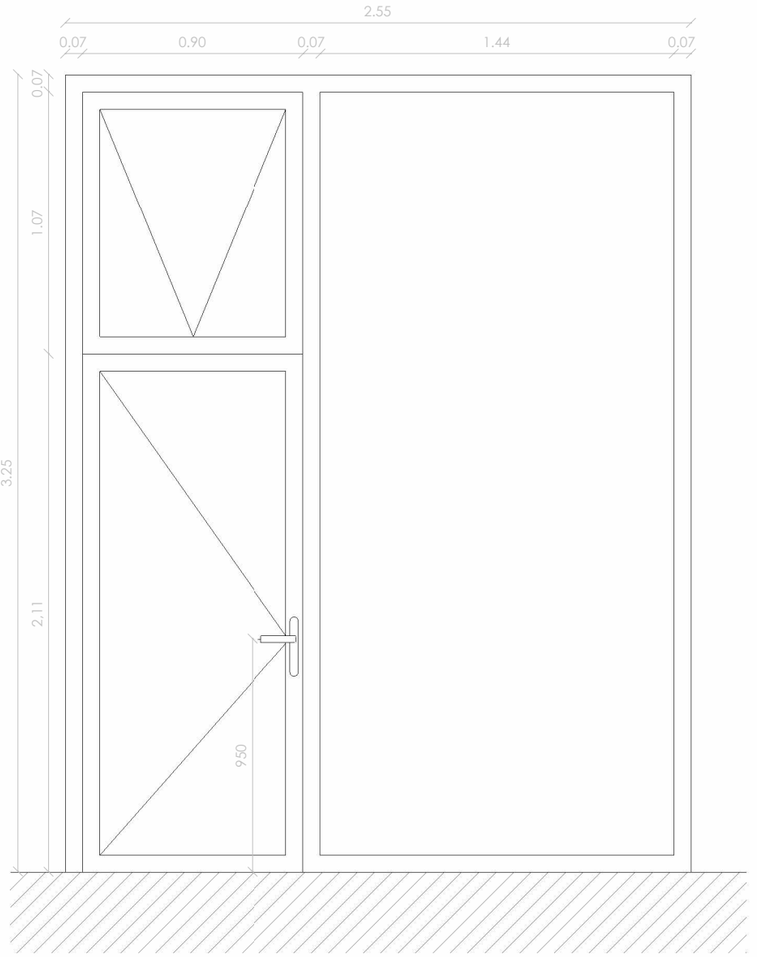

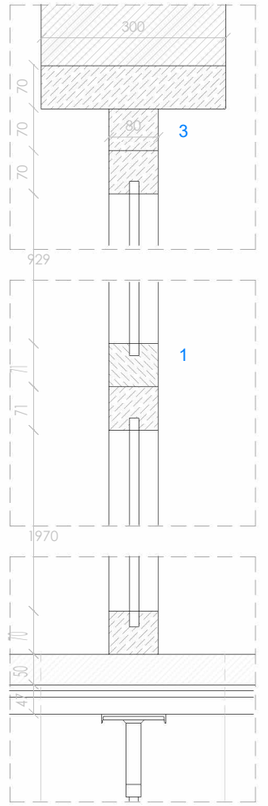

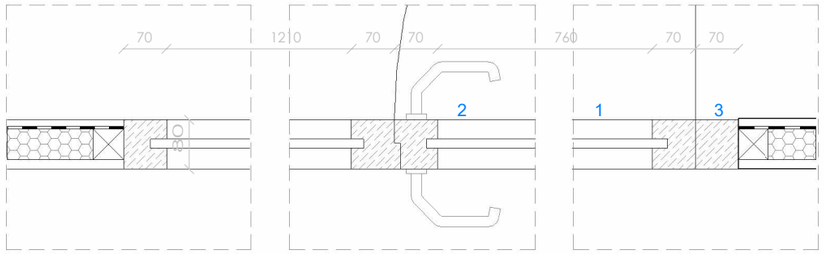

1-Fulla batent i una fulla fixa lateral. Porta abatible amb marc de fusta de pí de 80x70mm, porta fixa amb marc de fusta de 80x70mm, envernissada al taller.
2-Maneta interior TESA sèrie INSTITUCUONAL inoxidable mate.
3-Precerco de pi país de 8x7cm.

MUSEU EDUARD CAMPS Carrer del Tint núm 2, 25210, Guissona		AV62 Arquitectos Calderon-Folch Studio Projecte lesso, UTE
ARQUITECTES	Pilar Calderón / Marc Folch / Toño Foraster	
PROMOTOR	Ajuntament de Guissona	
DETALLS DETALLES FUSTERIA INTERIOR 4		PROJECTE EXECUTIU FASE 2
05-D-F04		**PE** Octubre 2025

FI-09

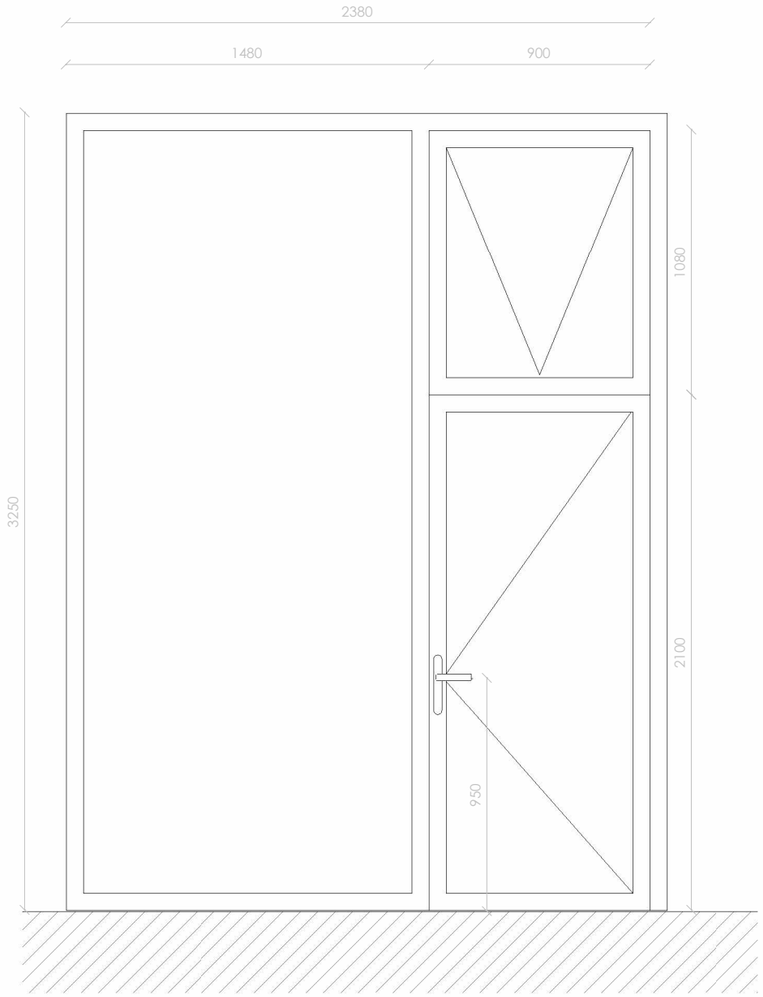

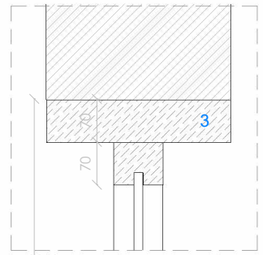

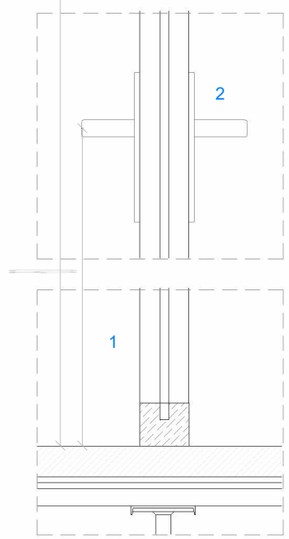

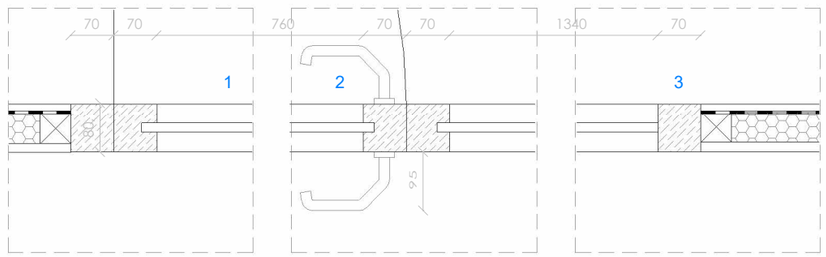

1-Fulla batent i una fulla fixa lateral. Porta abatible amb marc de fusta de pí de 80x70mm, porta fixa amb marc de fusta de 80x70mm, envernissada al taller.
2-Maneta interior TESA sèrie INSTITUCUONAL inoxidable mate.
3-Precerco de pi país de 30x7cm.

MUSEU EDUARD CAMPS Carrer del Tint núm 2, 25210, Guissona	AV62 Arquitectos Calderon-Folch Studio Projecte lesso, UTE
ARQUITECTES Pilar Calderón / Marc Folch / Toño Foraster PROMOTOR Ajuntament de Guissona	
DETALLS DETALLES FUSTERIA INTERIOR 5	PROJECTE EXECUTIU FASE 2
05-D-F05	**PE** Octubre 2025

FI-10

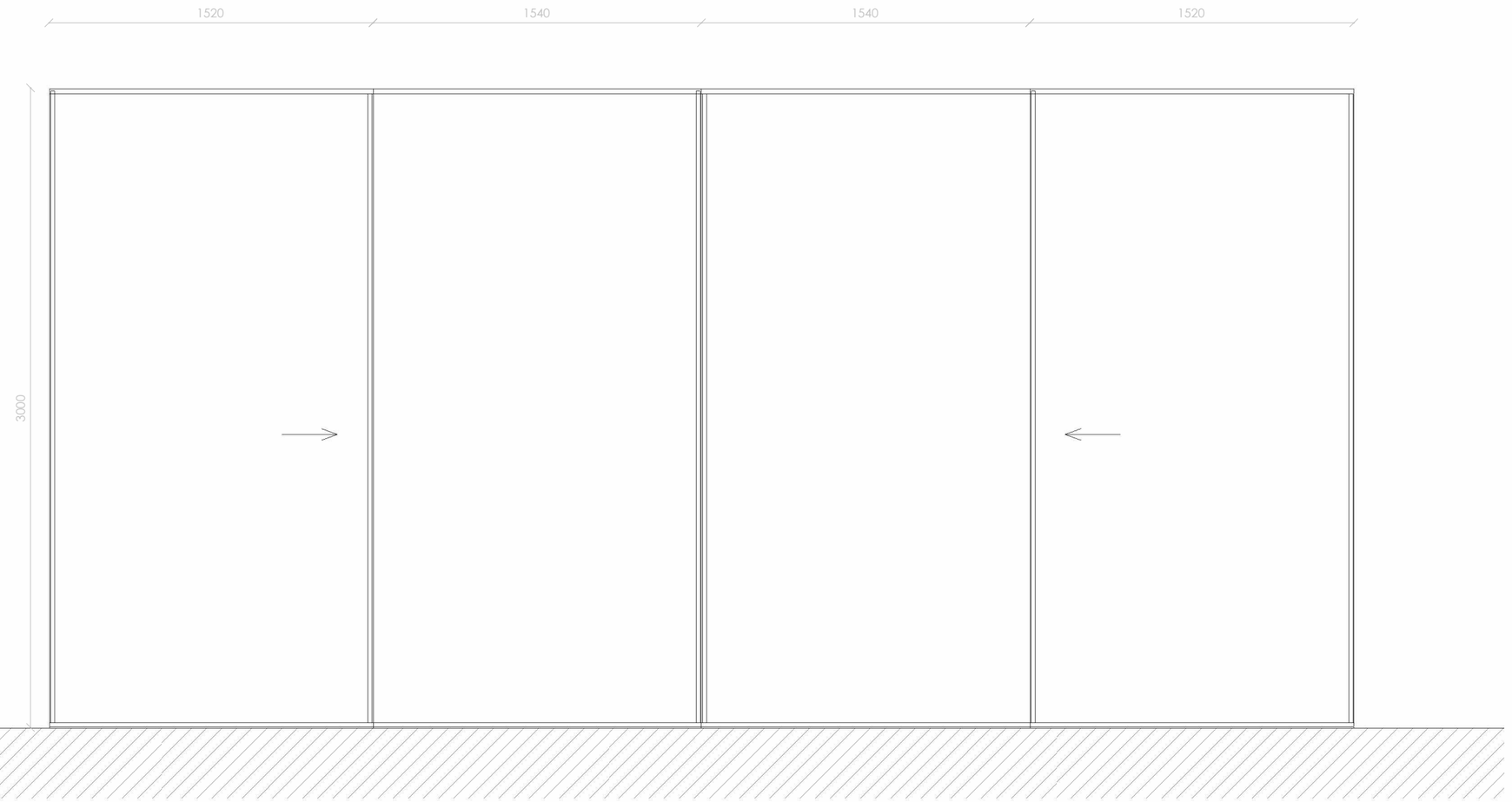

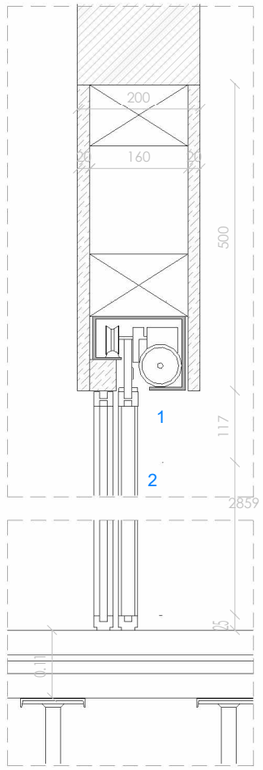

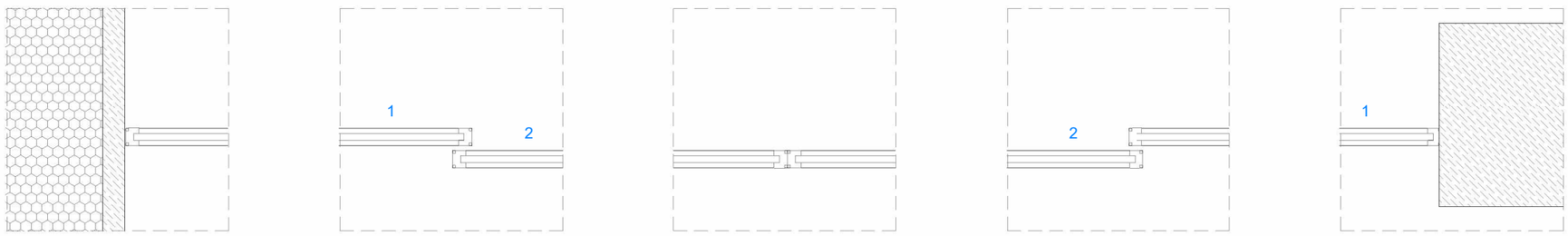

1-Porta corredissa automàtica, de fusta i vidre, per a accés per als vianants, amb sistema d'obertura lateral, de 1 fulla lliscant de 155x300cm i 1 fulla fixes de 155x300cm, composta per: calaix superior amb mecanismes, equip de motorització i bateria d'emergència per a obertura i tancament automàtic en cas de tall del tall del subministrament presència per radiofreqüència, cèl·lula fotoelèctrica de seguretat i panell de control amb quatre modes de funcionament seleccionables;
2-Dues fulles de vidre laminar de seguretat 5+5, incolor, 1B1 segons UNE-EN 12600 amb perfils d'alumini lacat, color blanc, fixades sobre els perfils amb perfil continu de neoprè.

MUSEU EDUARD CAMPS Carrer del Tint núm 2, 25210, Guissona	AV62 Arquitectos Calderon-Folch Studio Projecte lesso, UTE
ARQUITECTES Pilar Calderón / Marc Folch / Toño Foraster PROMOTOR Ajuntament de Guissona	
DETALLS DETALLES FUSTERIA INTERIOR 6	PROJECTE EXECUTIU FASE 2
05-D-F06	**PE** Octubre 2025

FI-11

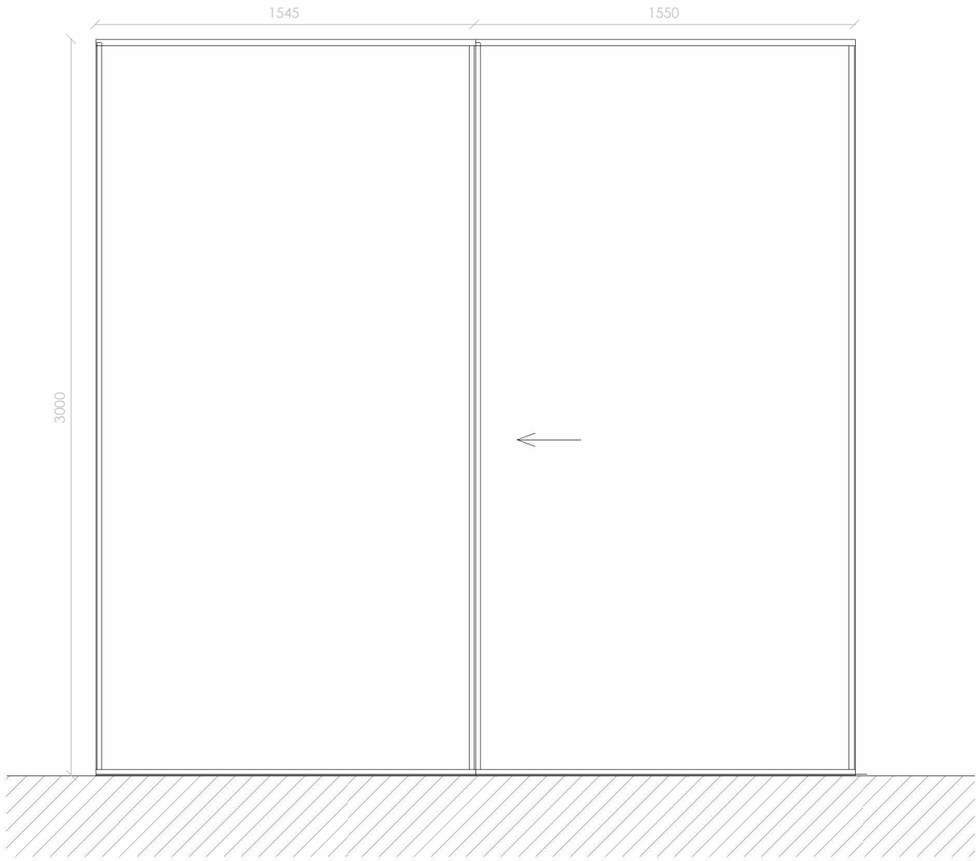

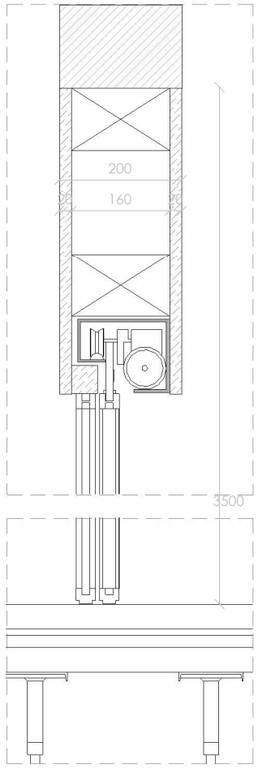

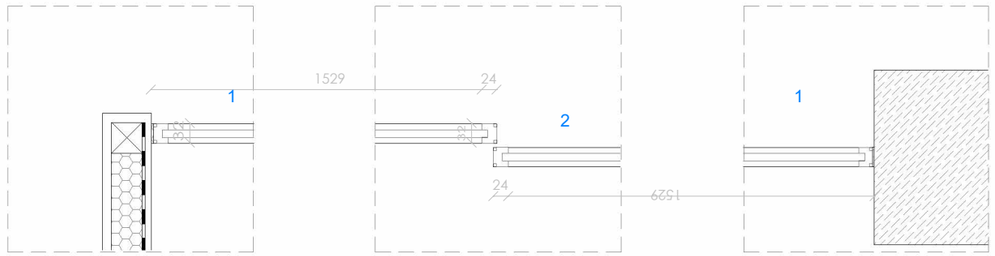

1-Porta corredissa automàtica, de fusta i vidre, per a accés per als vianants, amb sistema d'obertura lateral, de 1 fulla lliscant de 155x300cm i 1 fulla fixes de 155x300cm, composta per: calaix superior amb mecanismes, equip de motorització i bateria d'emergència per a obertura i tancament automàtic en cas de tall del tall del subministrament presència per radiofreqüència, cèl·lula fotoelèctrica de seguretat i panell de control amb quatre modes de funcionament seleccionables;
2-Dues fulles de vidre laminar de seguretat 5+5, incolor, 1B1 segons UNE-EN 12600 amb perfils d'alumini lacat, color blanc, fixades sobre els perfils amb perfil continu de neoprè.

FI-12

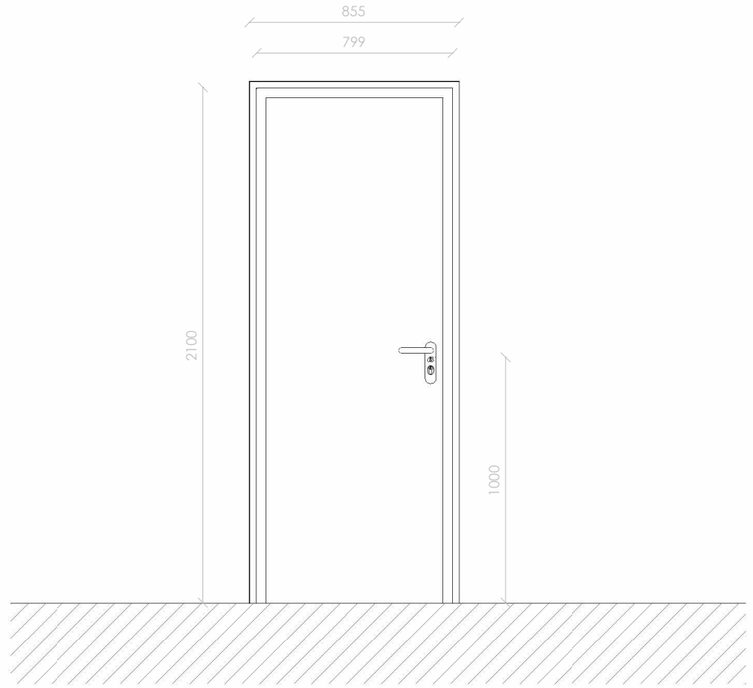

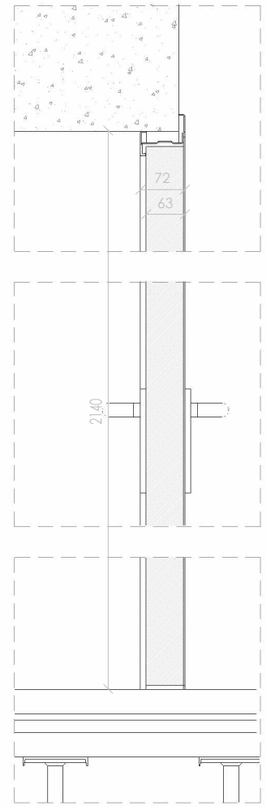

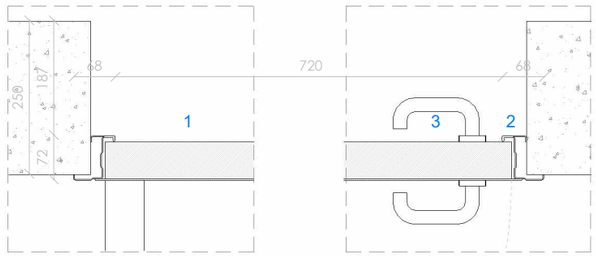

1-Porta tallafoc batent amb Frontissa Oculta i Tancaportes Ocult tipus ANDREU MEGA TURIA o equivalent homologada segon UNE-EN1634-1, fulla enrasada amb el marc per la banda de gir, de 63 mm de espessor, fabricada en xapa galvanitzada de 0,7 mm, amb cambra interior de llana de roca d'alta densitat i placa de guix segon especificacions d'assaig establides per la classificació requerida.
2-Maneta accessible,TESA serie INSTITUCUONAL
3-Sistema sense frontisses de auto-regulació en obertura i tancament. Sistema de seguretat de porta mitjançant plec lateral integrat en la fulla que encaixa en els canals del marc. Marc telescòpic en una peça, realitzada en xapa galvanitzada de 1,5 mm, per a prendre en obra.

MUSEU EDUARD CAMPS Carrer del Tint núm 2, 25210, Guissona	AV62 Arquitectos Calderon-Folch Studio Projecte lesso, UTE
ARQUITECTES Pilar Calderón / Marc Folch / Toño Foraster PROMOTOR Ajuntament de Guissona	
DETALLS DETALLES FUSTERIA INTERIOR 7	PROJECTE EXECUTIU FASE 2
05-D-F07	**PE** Octubre 2025

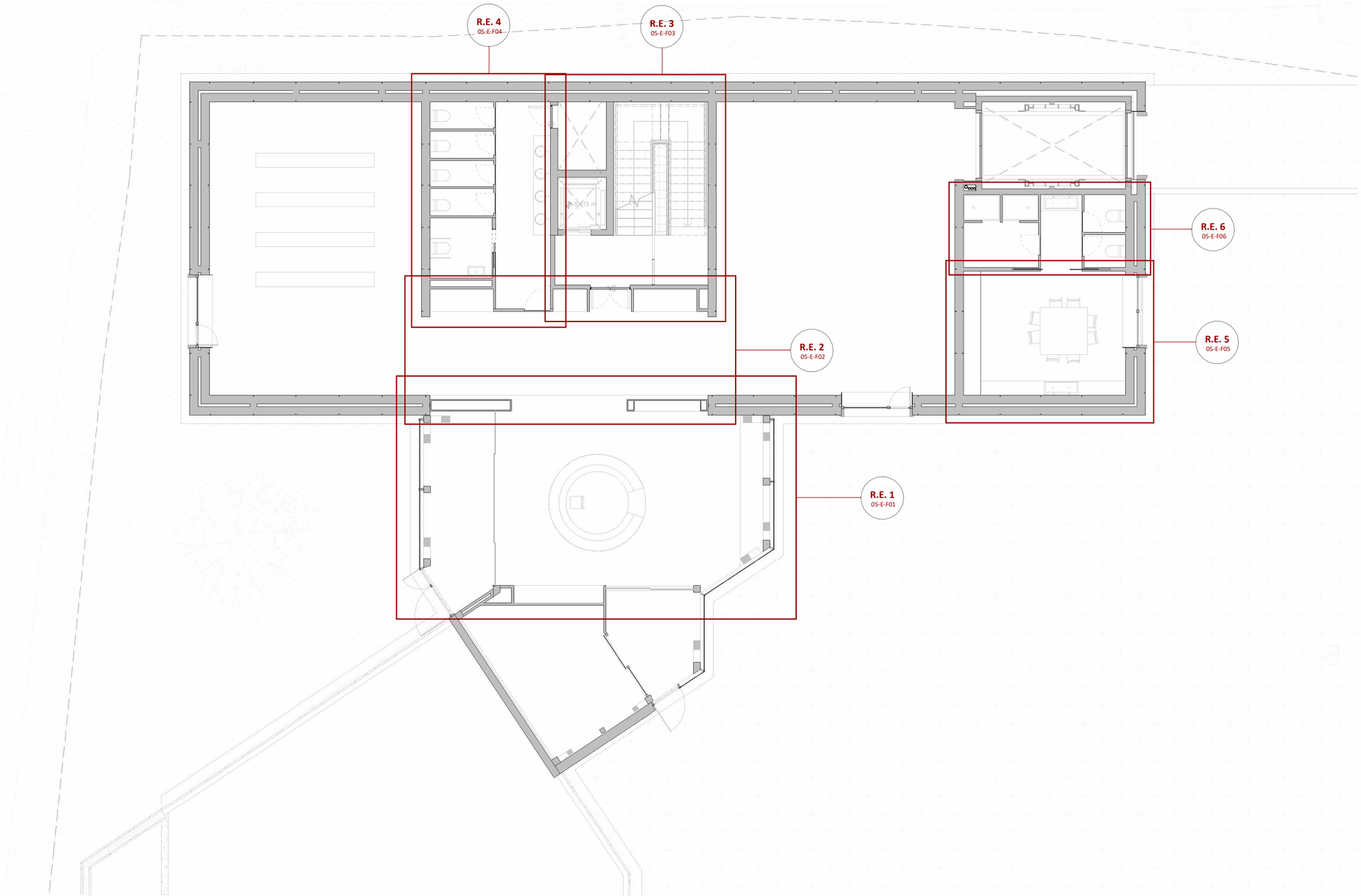

0 1 2 5

MUSEU EDUARD CAMPS Carrer del Tint núm 2, 25210, Guissona	AV62 Arquitectos Calderon-Folch Studio Projecte lesso, UTE
ARQUITECTES Pilar Calderón / Marc Folch / Tofio Foraster PROMOTOR Ajuntament de Guissona	
RECINTES ESPECÍFICS ZONAS COMUNES PB A3 E: 1/200 A1 E: 1/100	PROJECTE EXECUTIU FASE 2
05-E-F00	**PE** Octubre 2025

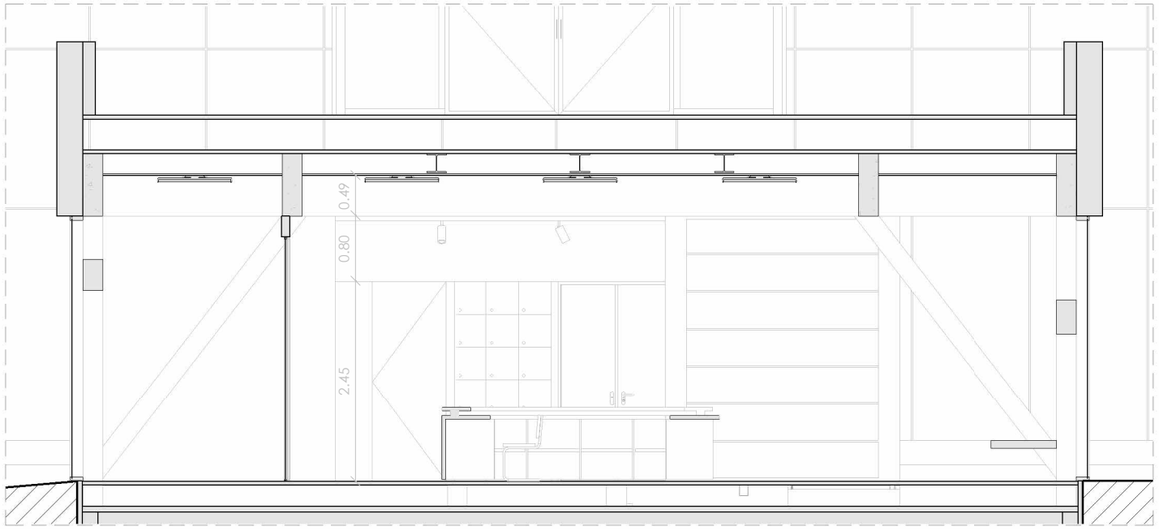

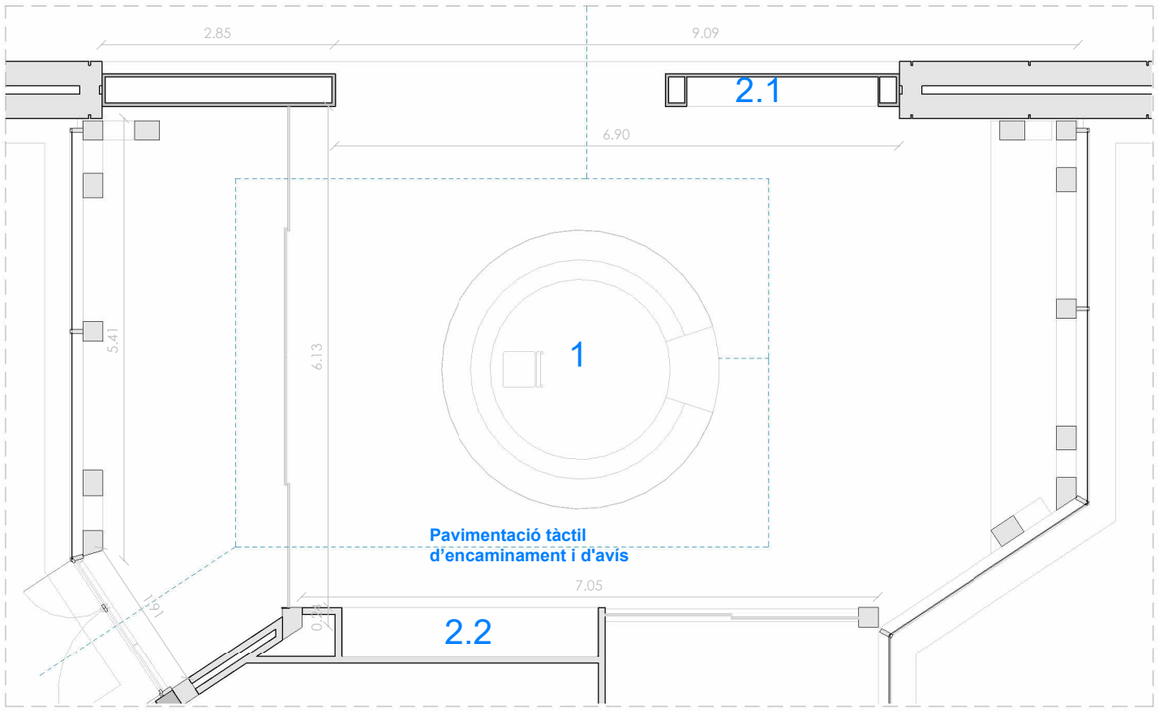

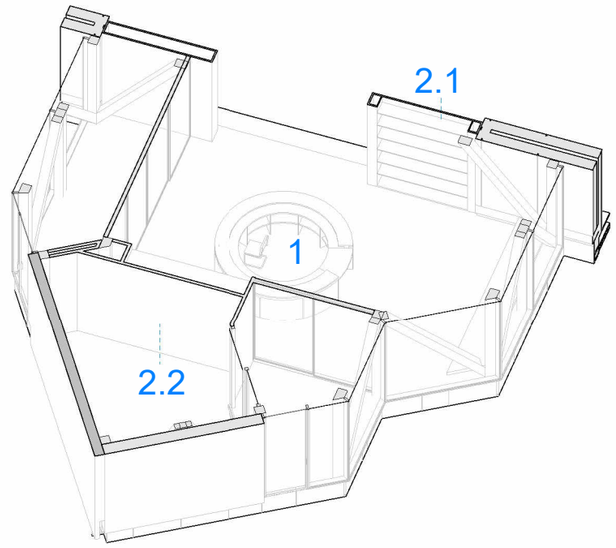

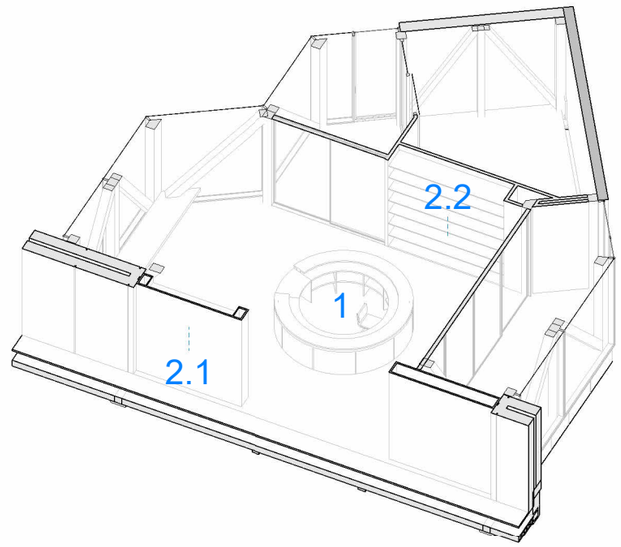

1. MOSTRADOR RECEPCIÓ ACCESIBLE

Mobiliari circular de fusta massissa amb mòdul accesible segons plànols de detall

Mides: 170cm diàmetre
Alçada: 90 cm, 80cm part accesible

2.1 MOBILIARI BOTIGA MUSEU

Moble de fusta massissa segons plànols de detall

2.2 MOBILIARI BOTIGA MUSEU

Moble de fusta massissa segons plànols de detall

NOTES

Els itineraris, sobretot fins al punt d'informació, estaran senyalitzat en el terra per bandes guia de paviment diferenciat en textura i color.

Pavimentació tàctil d'encaminament: s'utilitza com a senyalització que indica una línia de direcció i facilita l'orientació i la localització de determinats elements. El gravat de la peça és amb estries en relleu. Pot ser amb alt relleu o baix relleu.

Pavimentació tàctil d'avís: s'utilitza com a senyalització que informa de la posició d 'elements singulars, avisa de canvis de nivell o alerta de situacions de risc eleva. El gravat de la peça és amb botons de forma troncocònica quan s 'utilitza per advertir de la proximitat al límit de les andanes.

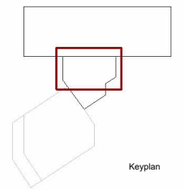

Keyplan

A1 E: 1/25
A3 E: 1/50

0 0.5 1 m

MUSEU EDUARD CAMPS Carrer del Tint núm 2, 25210, Guissona	AV62 Arquitectos Calderon-Folch Studio Projecte lesso, UTE
ARQUITECTES Pilar Calderón / Marc Folch / Toño Foraster PROMOTOR Ajuntament de Guissona	
RECINTES ESPECÍFICS PB - R.E. 1	PROJECTE EXECUTIU FASE 2
05-E-F01	**PE** Octubre 2025

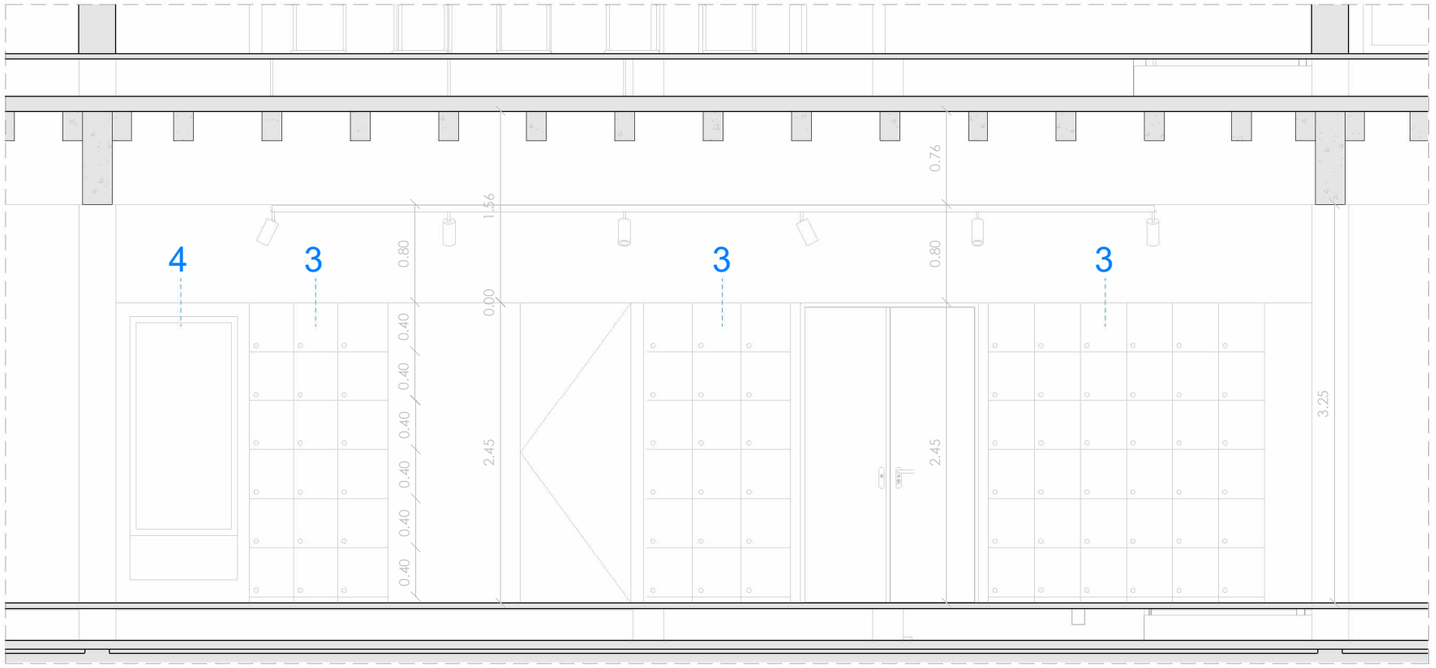

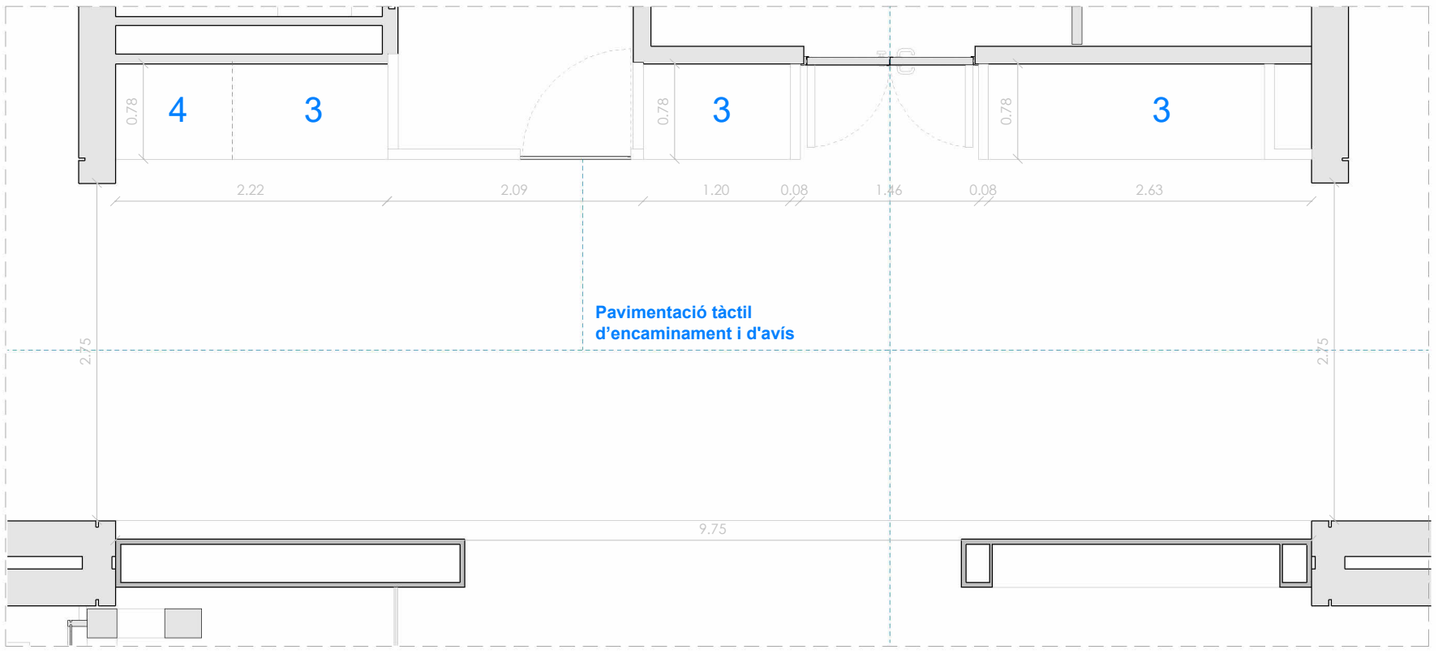

3. TAQUILLES
Mobles de fusta xapada destinats a taquilles, segons plànol de detall.

4. ESPAI PER A MÀQUINA EXPENEDORA I DISPENSADOR D'AIGUA
Espai reservat. El model de màquina queda pendent de definir.

NOTES

Els itineraris, sobretot fins al punt d'informació, estaran senyalitzat en el terra per bandes guia de paviment diferenciat en textura i color.

Pavimentació tàctil d'encaminament: s'utilitza com a senyalització que indica una línia de direcció i facilita l'orientació i la localització de determinats elements. El gravat de la peça és amb estries en relleu. Pot ser amb alt relleu o baix relleu.

Pavimentació tàctil d'avís: s'utilitza com a senyalització que informa de la posició d 'elements singulars, avisa de canvis de nivell o alerta de situacions de risc eleva. El gravat de la peça és amb botons de forma troncocònica quan s'utilitza per advertir de la proximitat al límit de les andanes.

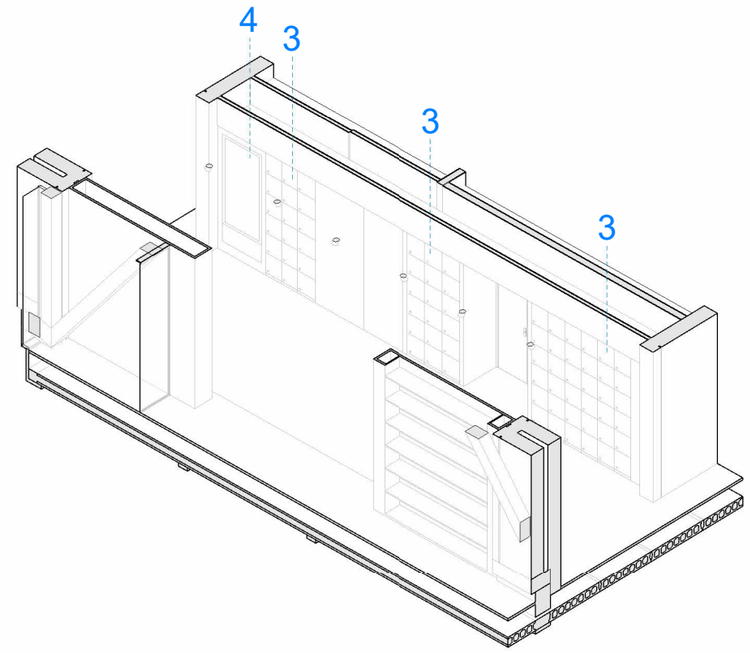

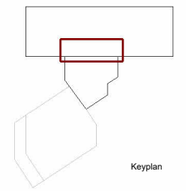
Keyplan

A1 E: 1/25
A3 E: 1/50

0 0.5 1 m

MUSEU EDUARD CAMPS Carrer del Tint núm 2, 25210, Guissona	AV62 Arquitectos Calderon-Folch Studio Projecte lesso, UTE
ARQUITECTES Pilar Calderón / Marc Folch / Toño Foraster	
PROMOTOR Ajuntament de Guissona	
RECINTES ESPECÍFICS PB - R.E. 2	PROJECTE EXECUTIU FASE 2
05-E-F02	**PE** Octubre 2025

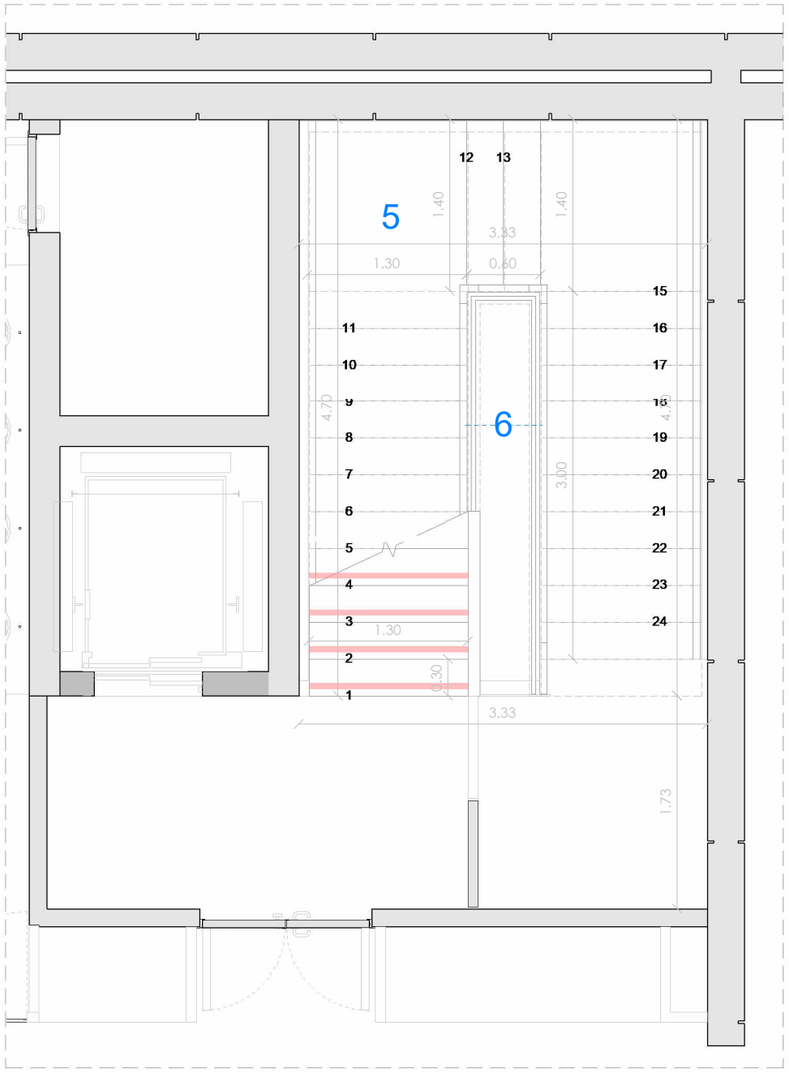

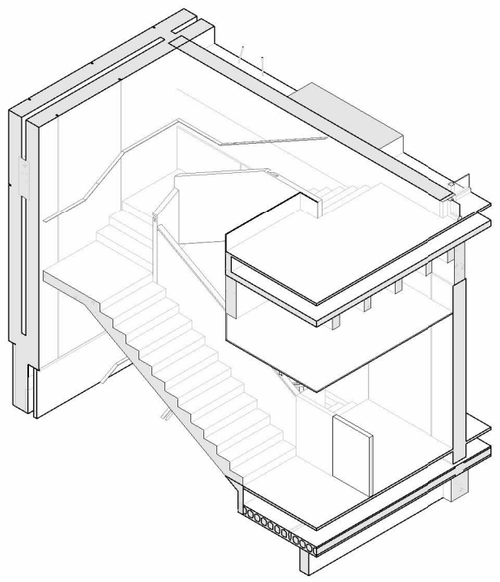

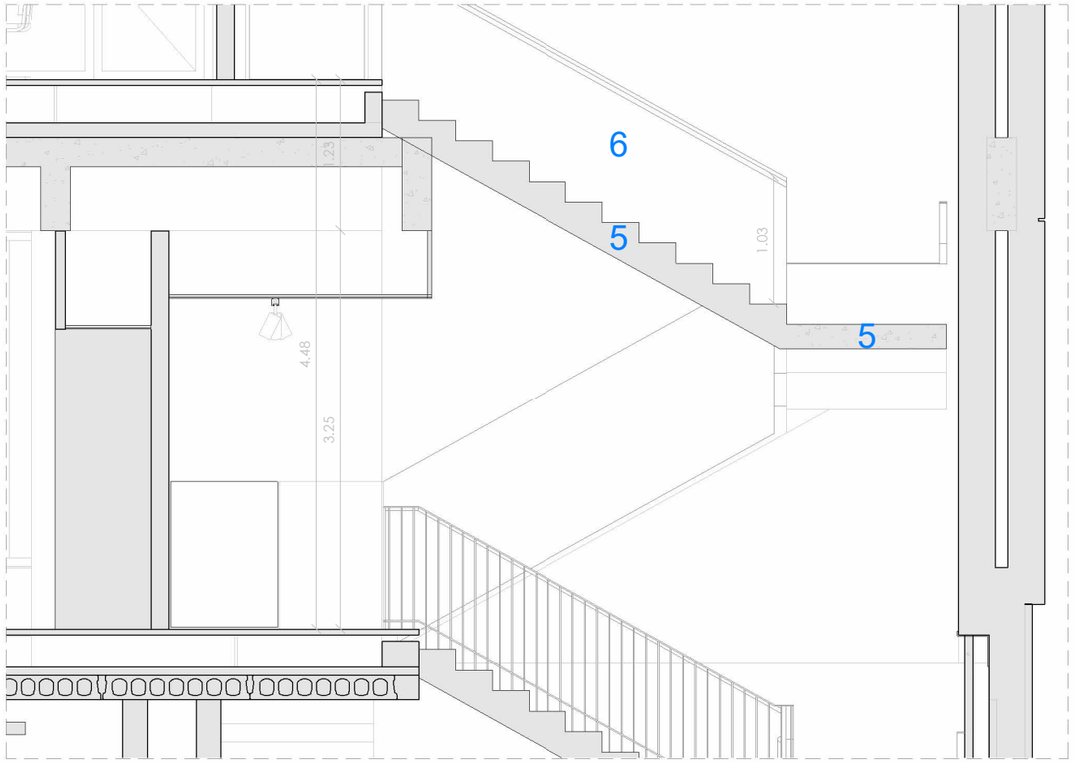

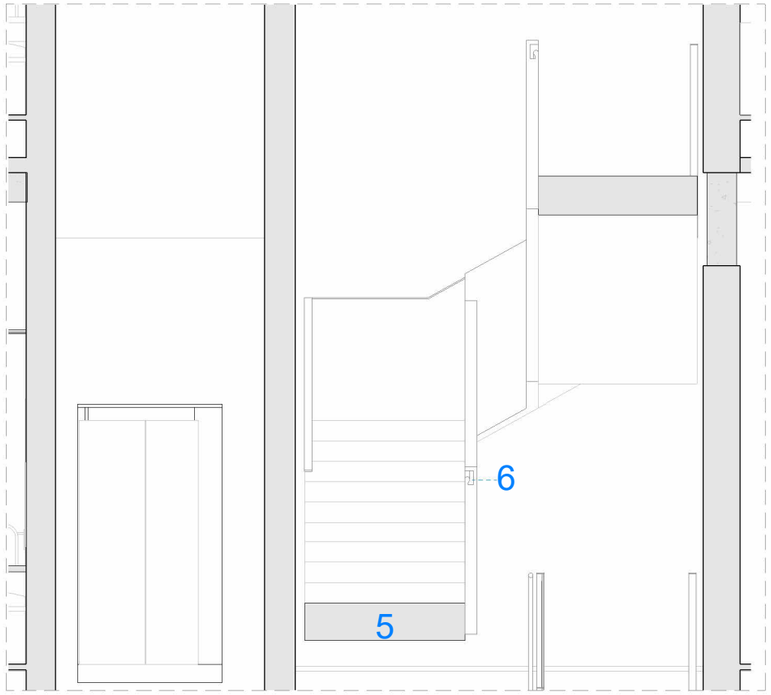

NOTES

L'escala disposa d'un paviment podotàctil d'avís tant a l'inici com al final del tram cromàticament contrastat.

Ha de tenir les característiques següents:

- Han de tenir una textura diferenciada de les superfícies adjacents, que sigui perceptible i identificable per mitjà del tacte indirecte amb bastó blanc de mobilitat i del tacte de la sola de la sabata.
- Han de tenir un contrast cromàtic amb el paviment circumdant, en mullat i en sec, que sigui perceptible i identificable per les persones amb baixa visió.
- L'amplada ha de ser igual que la de l'escala i tenir una profunditat de 80 cm.
- Han de tenir un relleu normalitzat amb una alçada compresa entre 3 i 5 mm, que faciliti la seva detecció sense suposar un obstacle per a les persones usuàries de cadira de rodes.

La vora exterior de l'estesa de cada esglaó s'ha de senyalitzar en tota la seva longitud mitjançant una franja amb contrast cromàtic elevat i antilliscant per facilitar la seva localització a les persones amb necessitats visuals específiques. Cada graó s 'ha de senyalitzar amb una banda de 5 cm d 'amplada situada a 3 cm de la vora i en tota la seva longitud, que ha de quedar enrassada i ha de contrastar en textura i color amb el paviment del graó

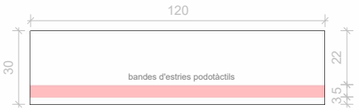

5. ESCALA DE FUSTA

Escala amb esglaons de fusta i barana de fusta segons plànol de detall d'estructures.
Dimensions esglaons: 30x130cm

6. BARANA DE FUSTA

Barana de fusta massissa amb perfil accesible.
Alçades:
Passamà superior: entre 0,90 m i 1,10 m sobre la petjada dels graons.
Passamà inferior: entre 0,65 m i 0,75 m (per a infants i persones de menor alçada).
Secció anatòmica, preferentment rodona, de 30 –50 mm de diàmetre.

ASCENSOR
Sense cambra de màquines, amb tecnologia de tracció regenerativa ecològica i variador de freqüència

Model: Schindler 1000
GQ / Pers: 630 / 8
Cabina: 1,1 x 1,4 x 2,1 m
Portas: T2 800/900
Buit: 1,6 x 1,750 m
Fossat: 1,1m

A1 E: 1/25
A3 E: 1/50

0 0.5 1 m

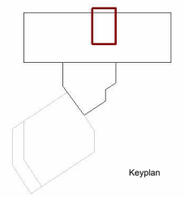

Keyplan

MUSEU EDUARD CAMPS Carrer del Tint núm 2, 25210, Guissona	AV62 Arquitectos Calderon-Folch Studio Projecte lesso, UTE
ARQUITECTES Pilar Calderón / Marc Folch / Tofio Foraster PROMOTOR Ajuntament de Guissona	
RECINTES ESPECÍFICS PB - R.E. 3	PROJECTE EXECUTIU FASE 2
05-E-F03	**PE** Octubre 2025

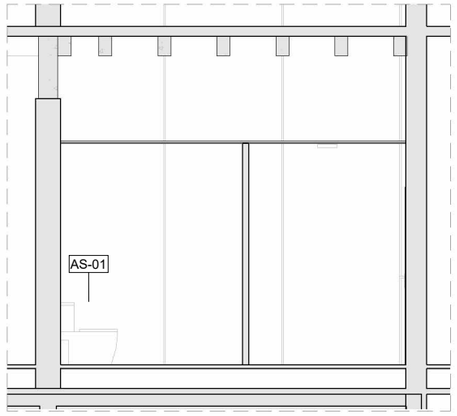

NOTES

PICA ALÇADA. La superfície del rentamans està situada a 80cm d'alçada

RENTAMANS ACCESSIBLE. L'espai inferior del rentamans accessible, per sota del sifó i des de la vora frontal, fa com a mínim 70 cm d'alçada, 50 cm lliures de profunditat i 80 cm d'amplada

AIXETES LAVABO ACCESSIBLE. Les aixetes dels lavabos accessibles són ergonòmiques

L'alçada del seient de l'inodor accessible està compresa entre 45 i 50 cm

CABINA LAVABO ACCESSIBLE. A un costat de l'inodor accessible es disposa d'un espai de transferència lateral, de 80 cm d'amplada i 120 cm de longitud

En el lavabo accessible hi ha una barra de recolzament horitzontal abatible instal·lada entre 70 i 75 cm d'alt

MIRALL LAVABO ACCESSIBLE. El mirall del lavabo accessible té la vora inferior a una alçada menor o igual a 90 cm i la vora superior a una alçada major o igual a 180 cm

ALÇADA ELEMENTS. Els diferents elements estan situats entre 80 cm i 120 cm d'alçada

Sanitarios		
CODI	Descripción	nº
AS-01	Inodor compacte tipus "THE GAP SQUARE"	11
AS-02	Lavabo encastat 45x60cm + Mesclador monocomandament color groc mel tipus roca	2
AS-03	Taulell de fusta amb capa de protecció hidròfuga amb mides segons plànols	2
AS-04	Lavabo doble 120x45cm tipus Roca Tura	2
AS-05	Lavabo encastat de 35cm tipus The Gap Roca o similar + Mesclador monocomandament de cos llis per a lavabo, color Groc Mel, tipus model Nu A5A323FP10	7
AS-06	Rentamans de pica encastat 100X50 cm	1
AS-07	Mirall varias midas	9
AS-08	Plat de dutxa de resines a mida	2
AS_09	Lavabo encastat 45x60cm + Mesclador monocomandament color groc mel tipus roca	2

EQUIPAMENT BANY

AIXETA: monocomandament de cos llis per a lavabo, color Groc Mel, tipus model Nu A5A323FP10

RENTAMANS:
AS-02 Rentamans de pica encastat tipus The GAP de Roca o equivalent (60x40cm)

AS-05 Rentamans de pica encastat tipus The GAP de Roca o equivalent (35cm)

INODOR COMPACTE: Inodor complet compacte tipus "THE GAP SQUARE" adossat a paret amb sortida dual. Inclou tassa, cisterna d'alimentació inferior i tapa. (37x66x78cm)

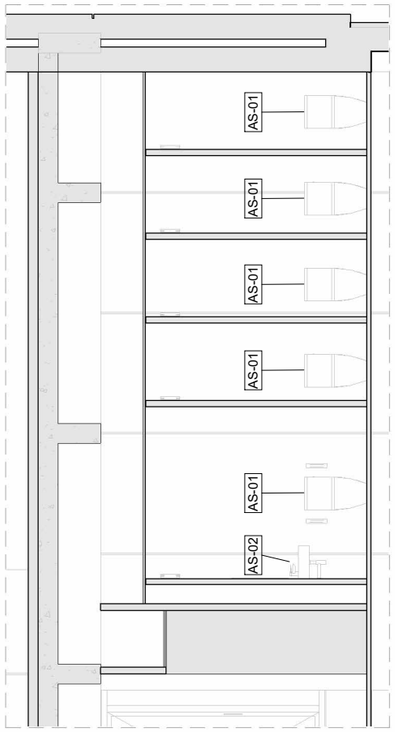

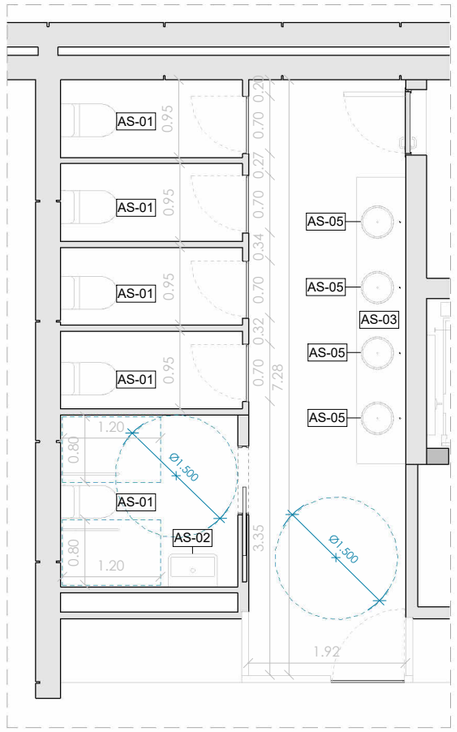

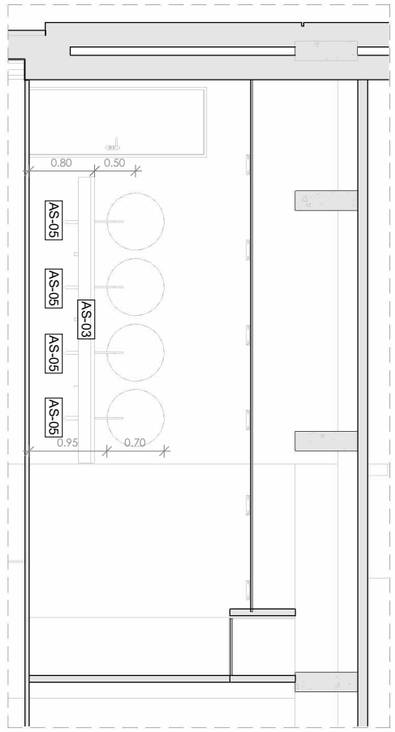

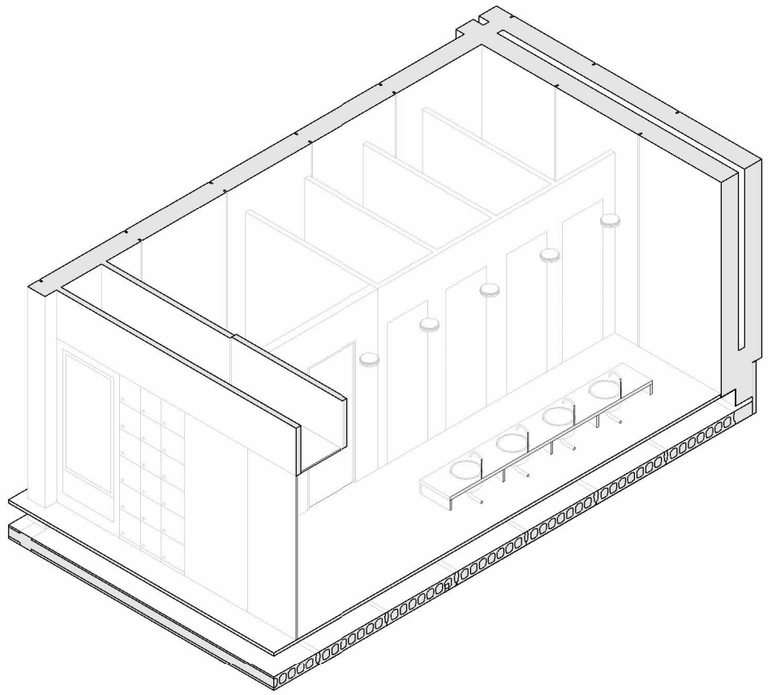

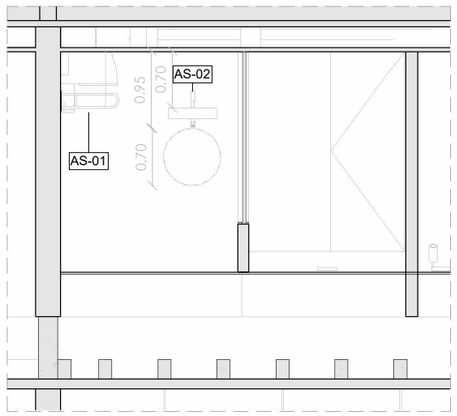

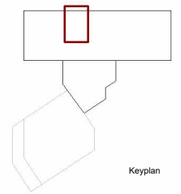

Keyplan

A1 E: 1/25
A3 E: 1/50

0 0.5 1 m

MUSEU EDUARD CAMPS Carrer del Tint núm 2, 25210, Guissona		AV62 Arquitectos Calderon-Folch Studio Projecte lesso, UTE
ARQUITECTES	Pilar Calderón / Marc Folch / Toño Foraster	
PROMOTOR	Ajuntament de Guissona	
RECINTES ESPECÍFICS PB - R.E. 4		PROJECTE EXECUTIU FASE 2
05-E-F04		**PE** Octubre 2025

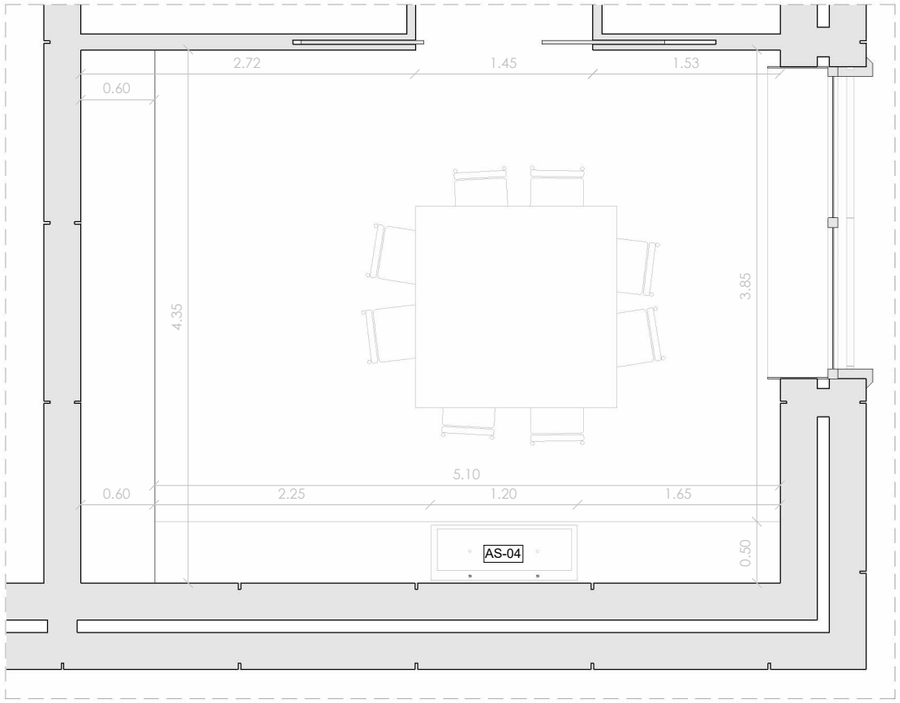

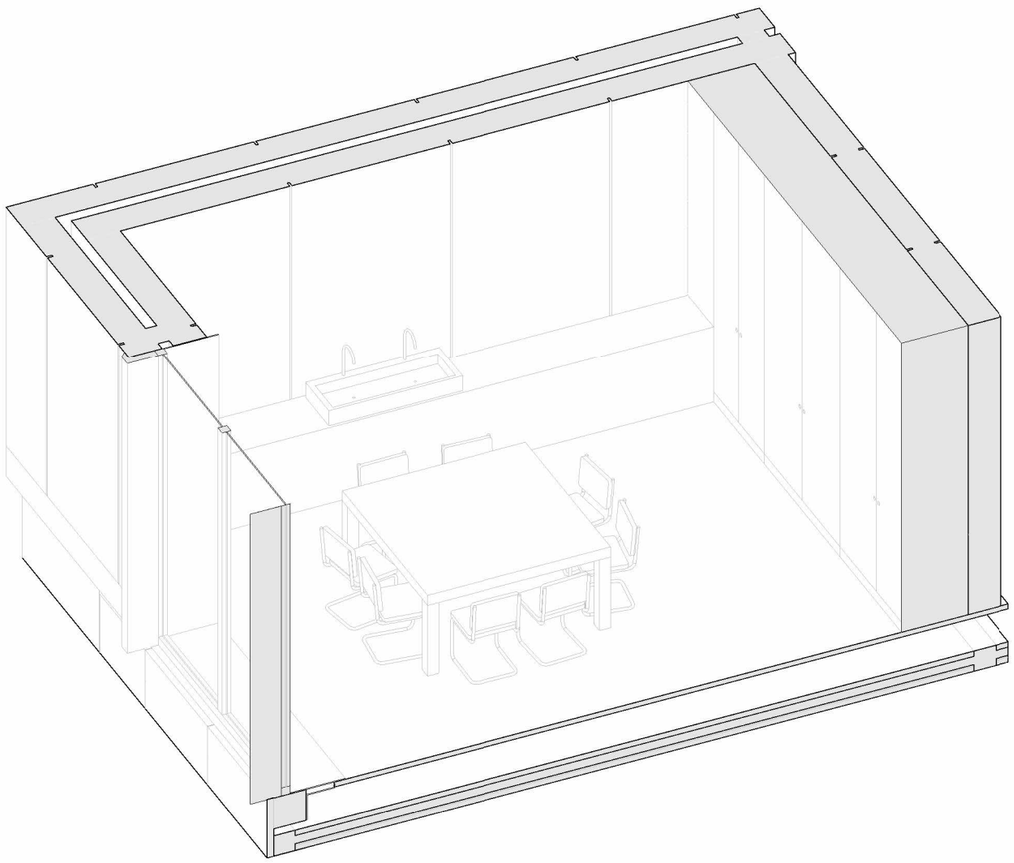

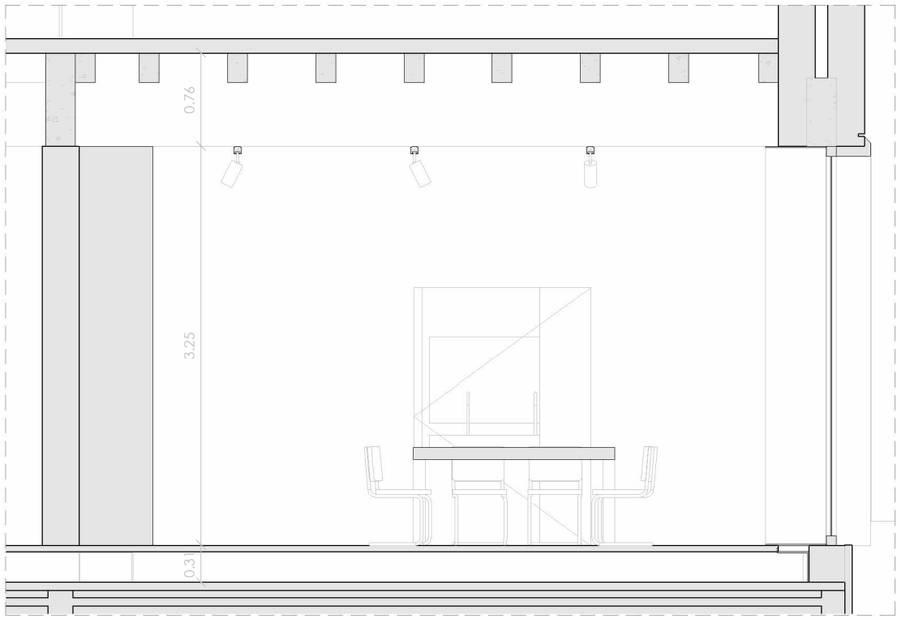

7. ARMARI MÓDUL D'ARQUEOLOGIA

Armari de fusta massís de pí o tricapa segons plànols de detall.
Dimensions: 435x80x325cm

8. ARMARI BAIX AMB 2 LAVABOS

Armari baix de fusta massís de pí o tricapa segons plànols de detall.
Dimensions: 510x50x75cm

AS-04 Lavabo doble 120x45cm tipus Roca Tura

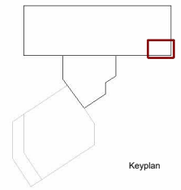

Keyplan

A1 E: 1/25
A3 E: 1/50

0 0.5 1 m

MUSEU EDUARD CAMPS Carrer del Tint núm 2, 25210, Guissona		AV62 Arquitectos Calderon-Folch Studio Projecte lesso, UTE
ARQUITECTES	Pilar Calderón / Marc Folch / Toño Foraster	
PROMOTOR	Ajuntament de Guissona	
RECINTES ESPECÍFICS PB - R.E. 5		PROJECTE EXECUTIU FASE 2
05-E-F05		**PE** Octubre 2025



NOTES

PICA ALÇADA. La superfície del rentamans està situada a 80cm d'alçada

ALÇADA ELEMENTS. Els diferents elements estan situats entre 80 cm i 120 cm d'alçada

Sanitarios		
CODI	Descripción	nº
AS-01	Inodor compacte tipus "THE GAP SQUARE"	11
AS-02	Lavabo encastat 45x60cm + Mesclador monocomandament color groc mel tipus roca	2
AS-03	Taulell de fusta amb capa de protecció hidròfuga amb mides segons plànols	2
AS-04	Lavabo doble 120x45cm tipus Roca Tura	2
AS-05	Lavabo encastat de 35cm tipus The Gap Roca o similar + Mesclador monocomandament de cos llis per a lavabo, color Groc Mel, tipus model Nu A5A323FP10	7
AS-06	Rentamans de pica encastat 100X50 cm	1
AS-07	Mirall varias midas	9
AS-08	Plat de dutxa de resines a mida	2
AS_09	Lavabo encastat 45x60cm + Mesclador monocomandament color groc mel tipus roca	2

EQUIPAMENT BANY

AIXETA: Mesclador monocomandament de cos llis per a lavabo, color Groc Mel, tipus model Nu A5A323FP10

RENTAMANS: Lavabo doble 120x45cm tipus Roca Tura

INODOR COMPACTE: Inodor complet compacte tipus "THE GAP SQUARE" adossat a paret amb sortida dual. Inclou tassa, cisterna d'alimentació inferior i tapa. (37x66x78cm)

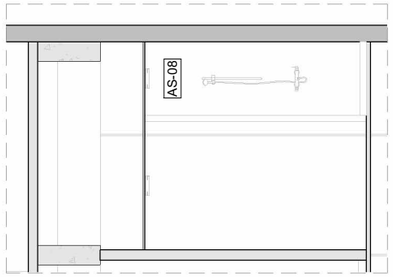

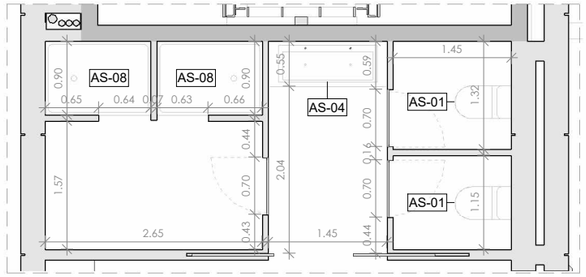

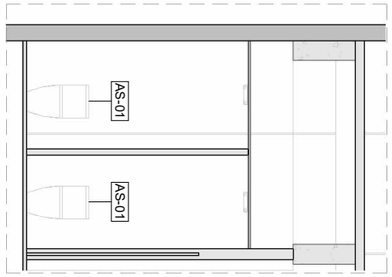

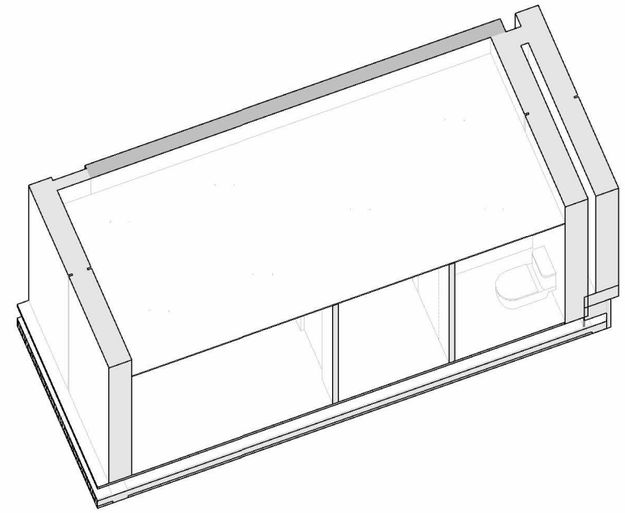

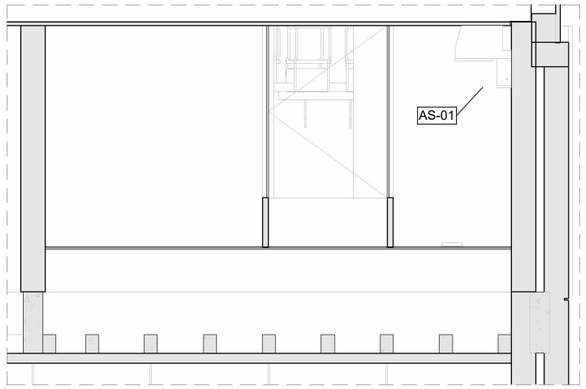

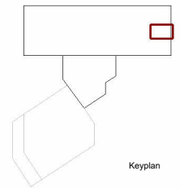

Keyplan

A1 E: 1/25
A3 E: 1/50

0 0.5 1 m

MUSEU EDUARD CAMPS Carrer del Tint núm 2, 25210, Guissona		AV62 Arquitectos Calderon-Folch Studio Projecte lesso, UTE
ARQUITECTES	Pilar Calderón / Marc Folch / Toño Foraster	
PROMOTOR	Ajuntament de Guissona	
RECINTES ESPECÍFICS PB - R.E. 6		PROJECTE EXECUTIU FASE 2
05-E-F06		**PE** Octubre 2025

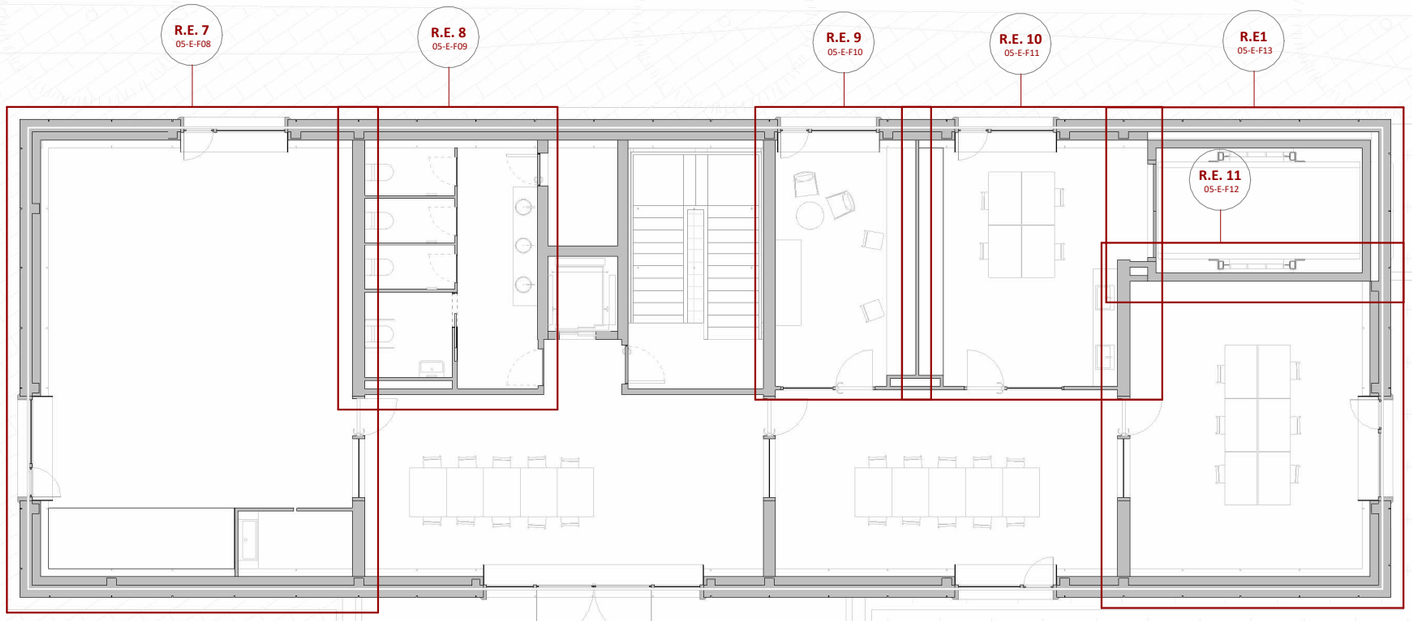

0 1 2 5

MUSEU EDUARD CAMPS Carrer del Tint núm 2, 25210, Guissona	AV62 Arquitectos Calderon-Folch Studio Projecte lesso, UTE
ARQUITECTES Pilar Calderón / Marc Folch / Toño Foraster PROMOTOR Ajuntament de Guissona	
RECINTES ESPECÍFICS ZONAS COMUNES P1 A3 E: 1/200 A1 E: 1/100	PROJECTE EXECUTIU FASE 2
05-E-F07	**PE** Octubre 2025

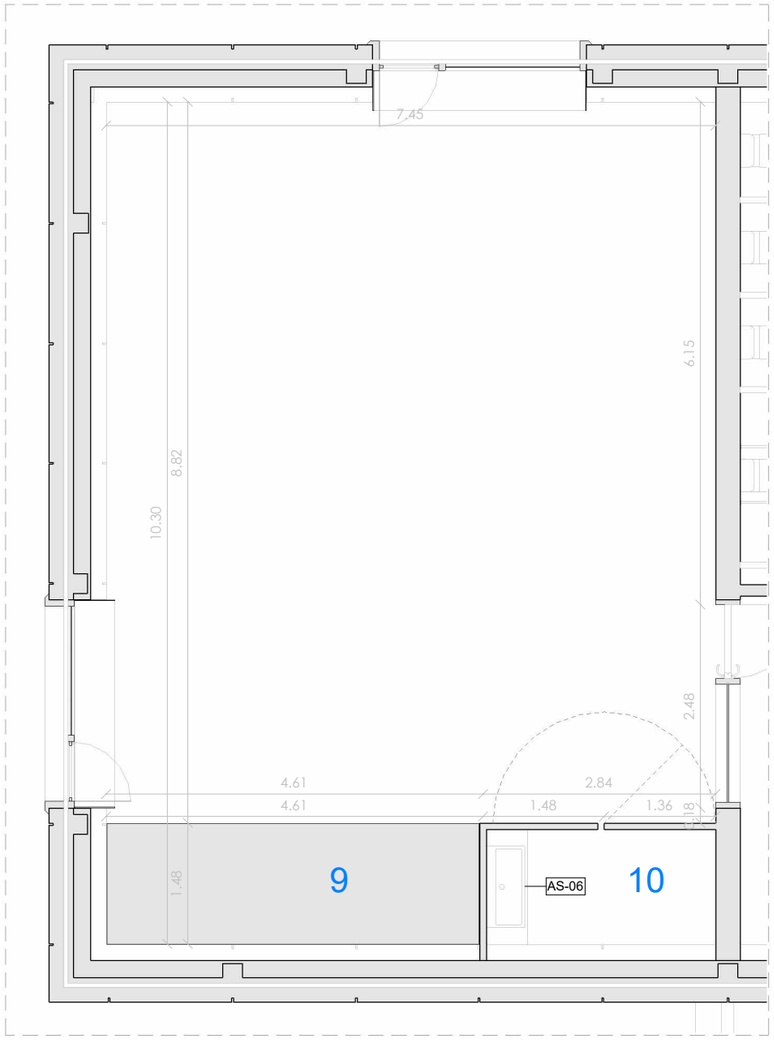

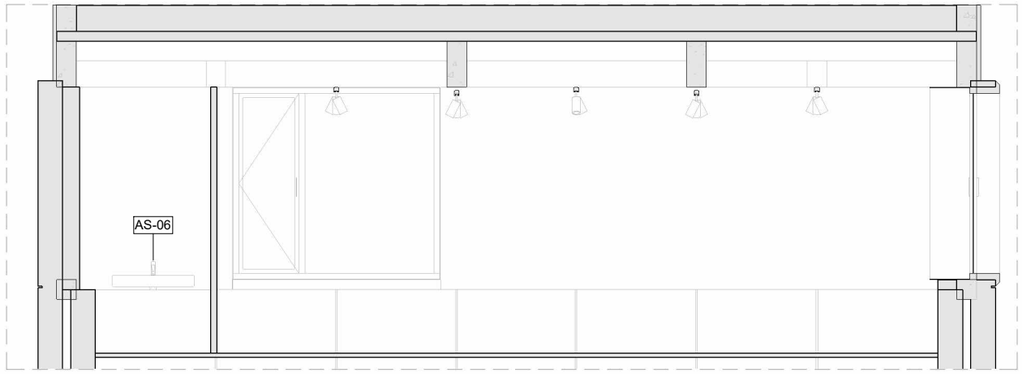

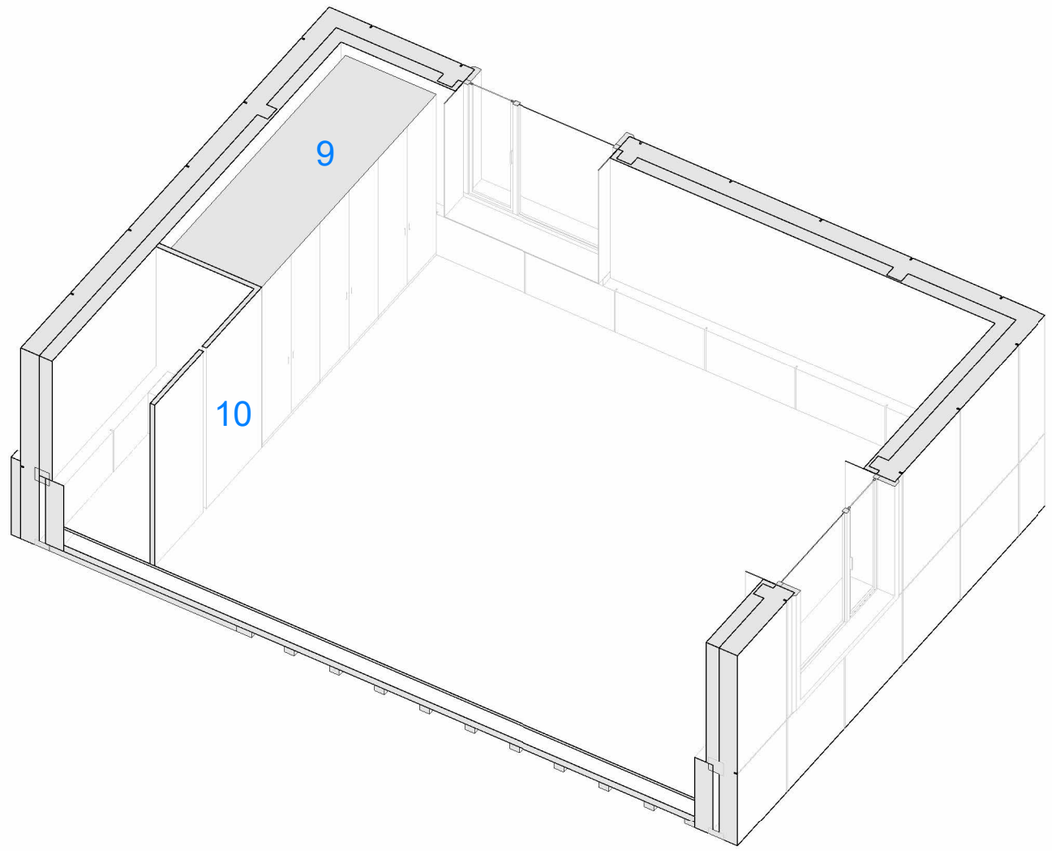

9. ARMARI AULA DIDÀCTICA

Armari de fusta massís de pí o tricapa segons plànols de detall.
Dimensions: 456x146x325cm

10. ARMARI AMB LAVABO

Armari de fusta massís de pí o tricapa segons plànols de detall.
Dimensions: 289x146x325cm

AS-06 Lavabo 100x45cm tipus Roca Tura

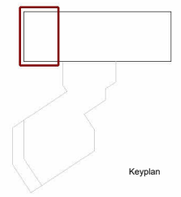

Keyplan

A1 E: 1/25
A3 E: 1/50

0 0.5 1 m

MUSEU EDUARD CAMPS Carrer del Tint núm 2, 25210, Guissona	AV62 Arquitectos Calderon-Folch Studio Projecte lesso, UTE
ARQUITECTES Pilar Calderón / Marc Folch / Toño Foraster PROMOTOR Ajuntament de Guissona	
RECINTES ESPECÍFICS PB - R.E. 7	PROJECTE EXECUTIU FASE 2
05-E-F08	**PE** Octubre 2025

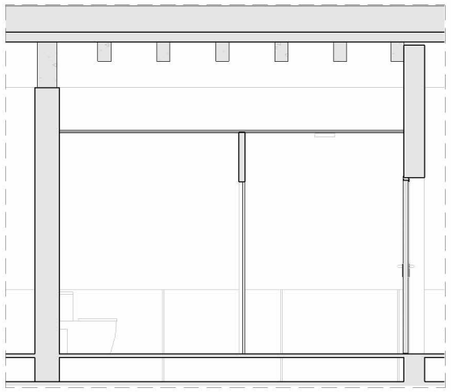

NOTES

PICA ALÇADA. La superfície del rentamans està situada a 80cm d'alçada

RENTAMANS ACCESSIBLE. L'espai inferior del rentamans accessible, per sota del sifó i des de la vora frontal, fa com a mínim 70 cm d'alçada, 50 cm lliures de profunditat i 80 cm d'amplada

AIXETES LAVABO ACCESSIBLE. Les aixetes dels lavabos accessibles són ergonòmiques

L'alçada del seient de l'inodor accessible està compresa entre 45 i 50 cm

CABINA LAVABO ACCESSIBLE. A un costat de l'inodor accessible es disposa d'un espai de transferència lateral, de 80 cm d'amplada i 120 cm de longitud

En el lavabo accessible hi ha una barra de recolzament horitzontal abatible instal·lada entre 70 i 75 cm d'alt

MIRALL LAVABO ACCESSIBLE. El mirall del lavabo accessible té la vora inferior a una alçada menor o igual a 90 cm i la vora superior a una alçada major o igual a 180 cm

ALÇADA ELEMENTS. Els diferents elements estan situats entre 80 cm i 120 cm d'alçada

Sanitarios		
CODI	Descripción	nº
AS-01	Inodor compacte tipus "THE GAP SQUARE"	11
AS-02	Lavabo encastat 45x60cm + Mesclador monocomandament color groc mel tipus roca	2
AS-03	Taulell de fusta amb capa de protecció hidròfuga amb mides segons plànols	2
AS-04	Lavabo doble 120x45cm tipus Roca Tura	2
AS-05	Lavabo encastat de 35cm tipus The Gap Roca o similar + Mesclador monocomandament de cos llis per a lavabo, color Groc Mel, tipus model Nu A5A323FP10	7
AS-06	Rentamans de pica encastat 100X50 cm	1
AS-07	Mirall varias midas	9
AS-08	Plat de dutxa de resines a mida	2
AS_09	Lavabo encastat 45x60cm + Mesclador monocomandament color groc mel tipus roca	2

EQUIPAMENT BANY

AIXETA: monocomandament de cos llis per a lavabo, color Groc Mel, tipus model Nu A5A323FP10

RENTAMANS:
AS-02 Rentamans de pica encastat tipus The GAP de Roca o equivalent (60x40cm)

AS-05 Rentamans de pica encastat tipus The GAP de Roca o equivalent (35cm)

INODOR COMPACTE: Inodor complet compacte tipus "THE GAP SQUARE" adossat a paret amb sortida dual. Inclou tassa, cisterna d'alimentació inferior i tapa. (37x66x78cm)

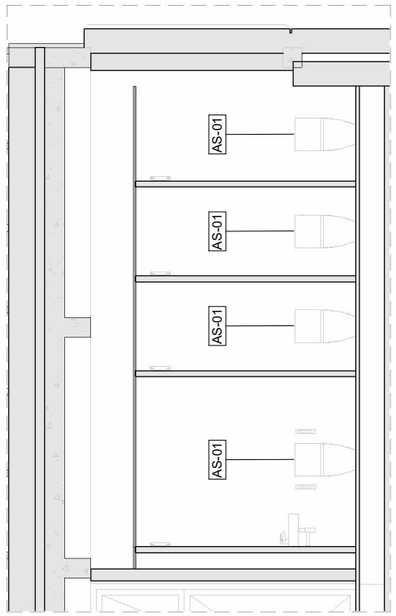

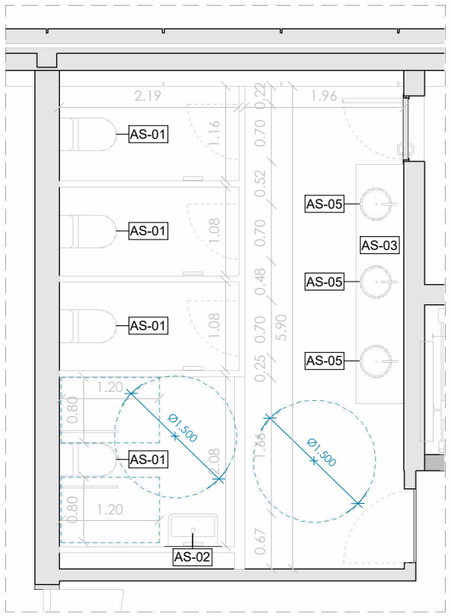

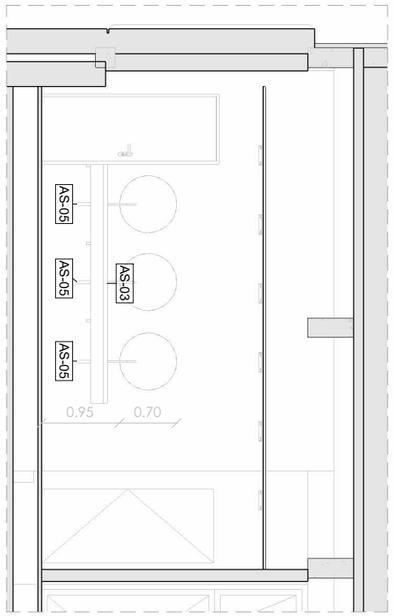

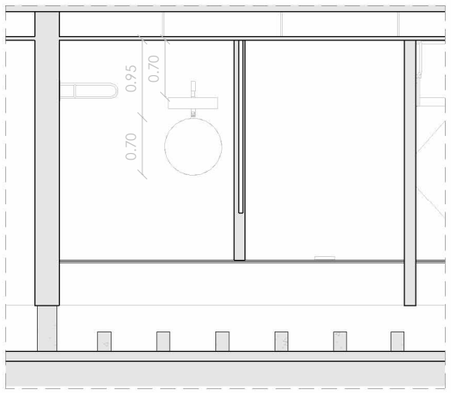

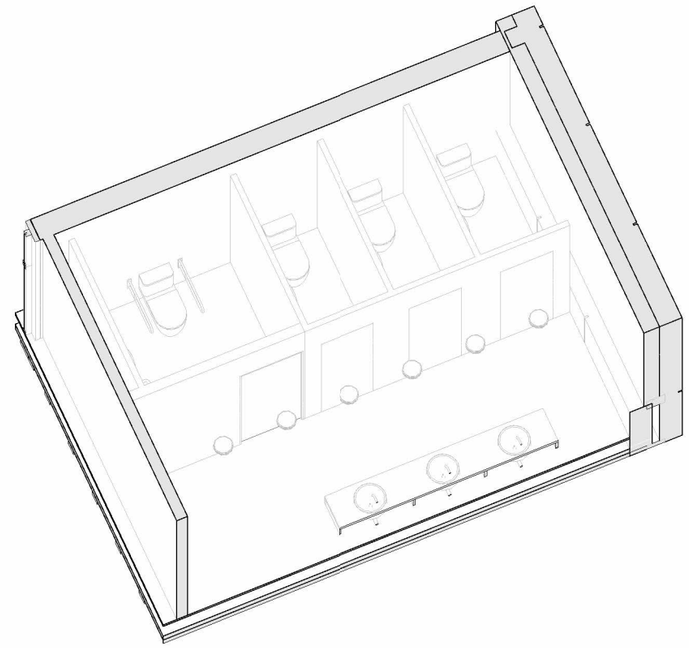

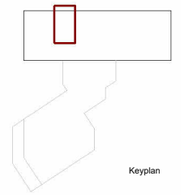

Keyplan

A1 E: 1/25
A3 E: 1/50

0 0.5 1 m

MUSEU EDUARD CAMPS Carrer del Tint núm 2, 25210, Guissona		AV62 Arquitectos Calderon-Folch Studio Projecte lesso, UTE
ARQUITECTES	Pilar Calderón / Marc Folch / Toño Foraster	
PROMOTOR	Ajuntament de Guissona	
RECINTES ESPECÍFICS PB - R.E. 8		PROJECTE EXECUTIU FASE 2
05-E-F09		**PE** Octubre 2025

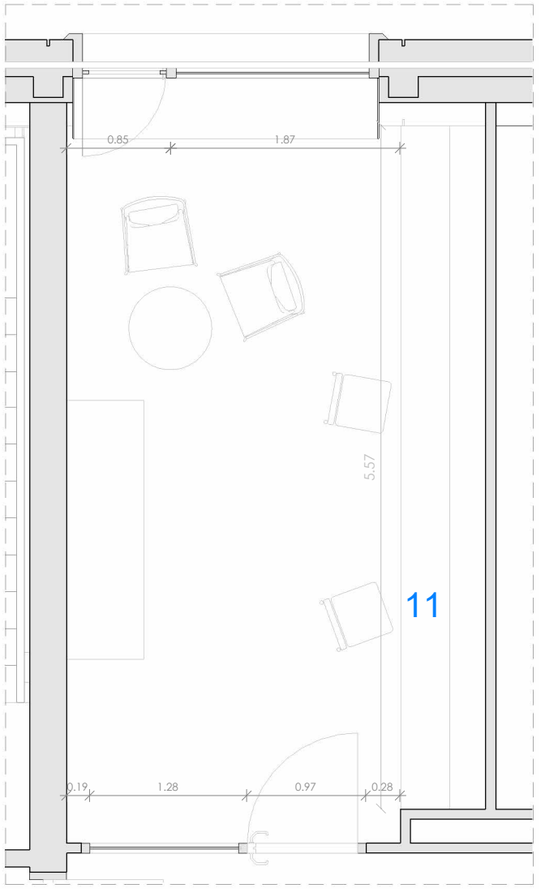

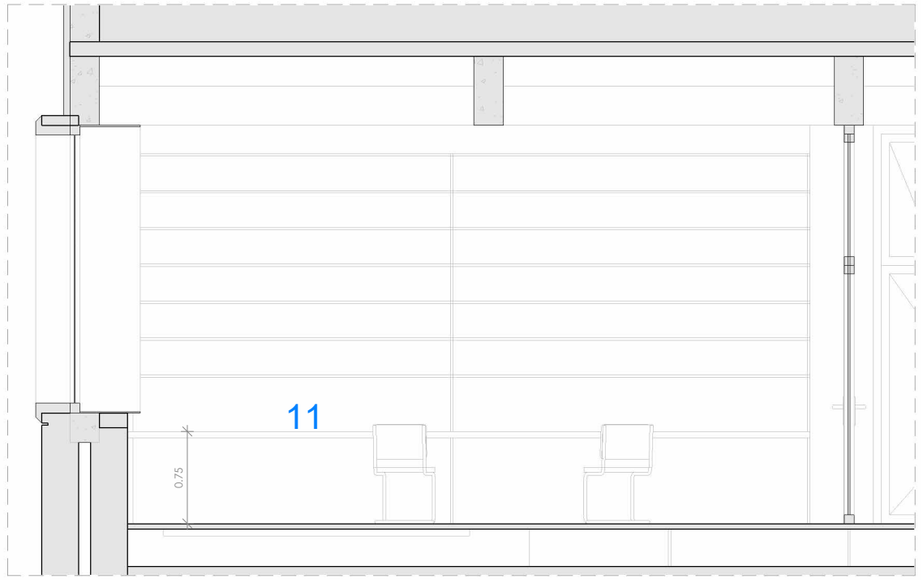

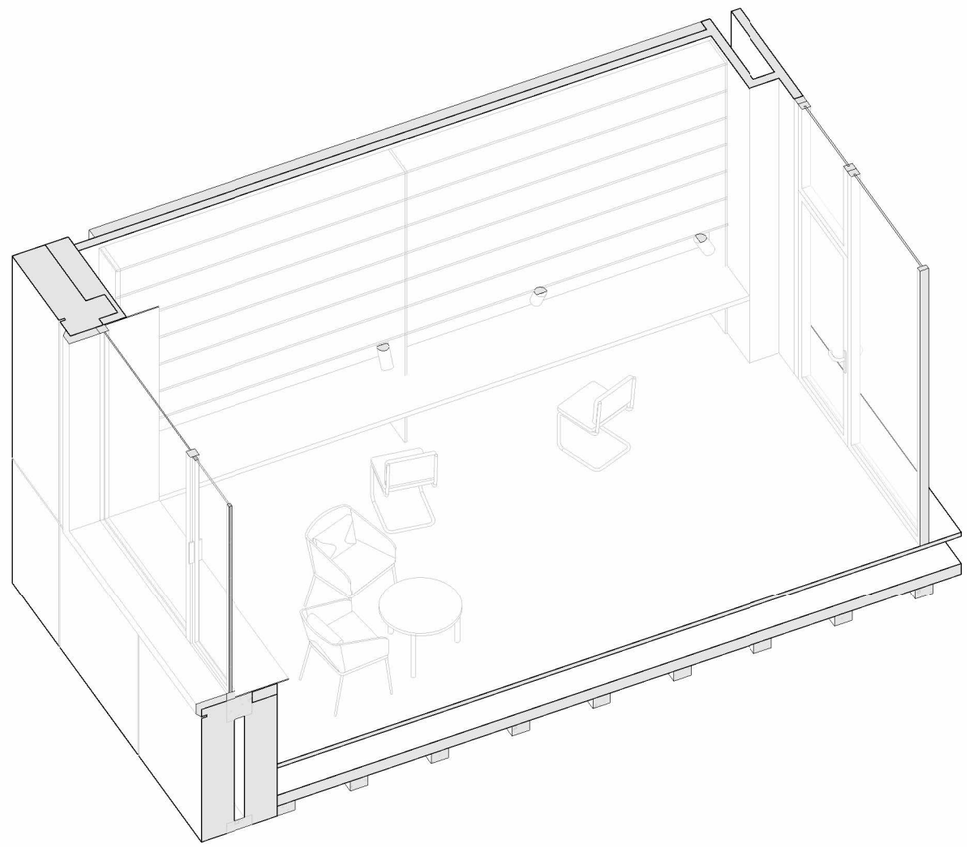

11. MOBILIARI SALA INVESTIGACIÓ

Moble compost per mòdul d'escriptori de 557x70x75cm i mòdul prestatgeria/llibreria de 557x30x250cm segons plànols de detall

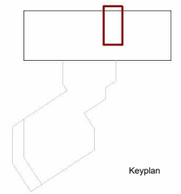

Keyplan

A1 E: 1/25
A3 E: 1/50

0 0.5 1 m

MUSEU EDUARD CAMPS Carrer del Tint núm 2, 25210, Guissona	AV62 Arquitectos Calderon-Folch Studio Projecte lesso, UTE
ARQUITECTES Pilar Calderón / Marc Folch / Toño Foraster PROMOTOR Ajuntament de Guissona	
RECINTES ESPECÍFICS PB - R.E. 9	PROJECTE EXECUTIU FASE 2
05-E-F10	**PE** Octubre 2025

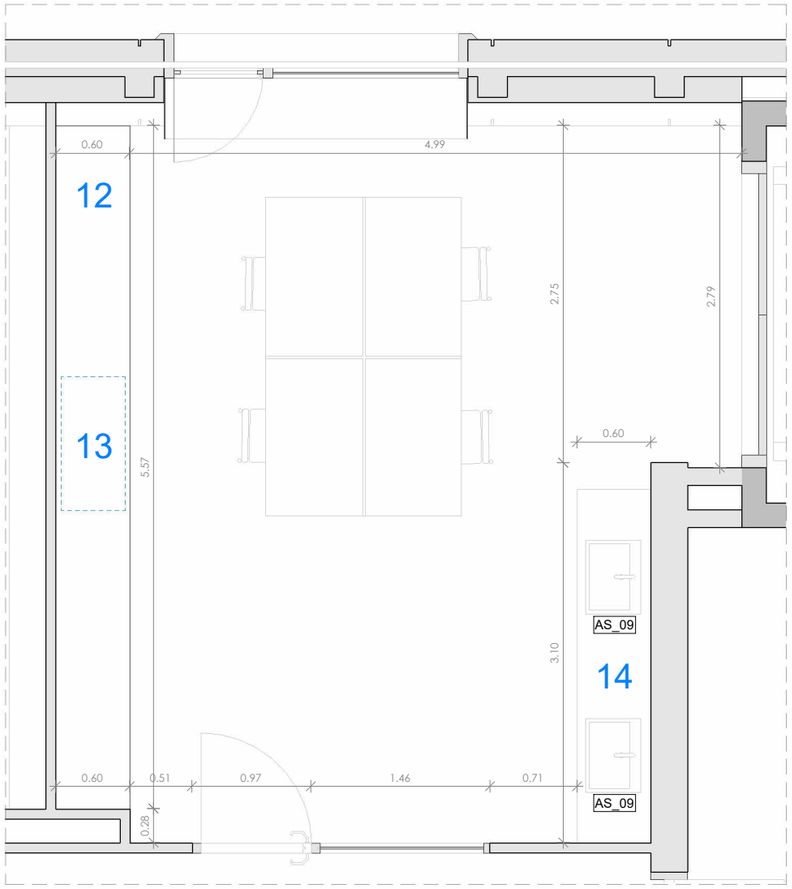

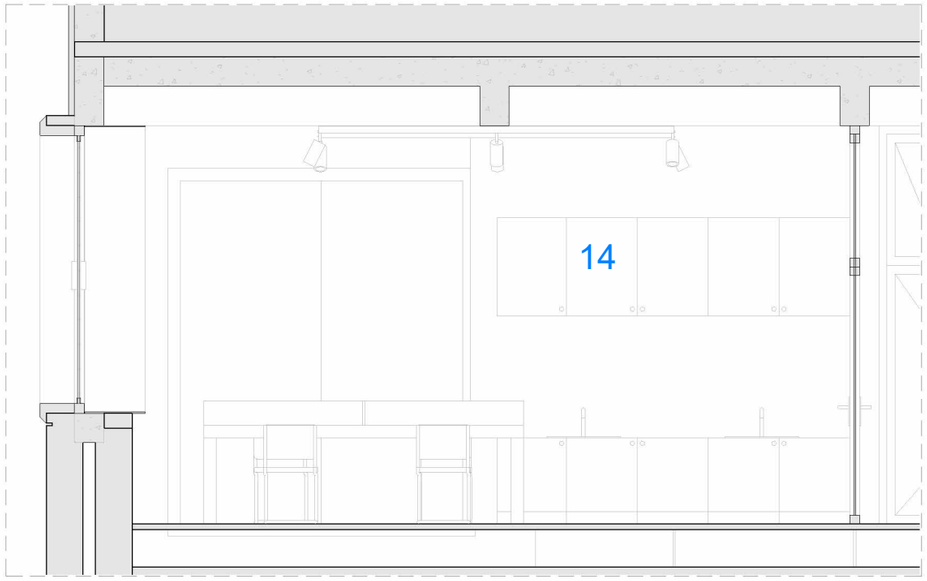

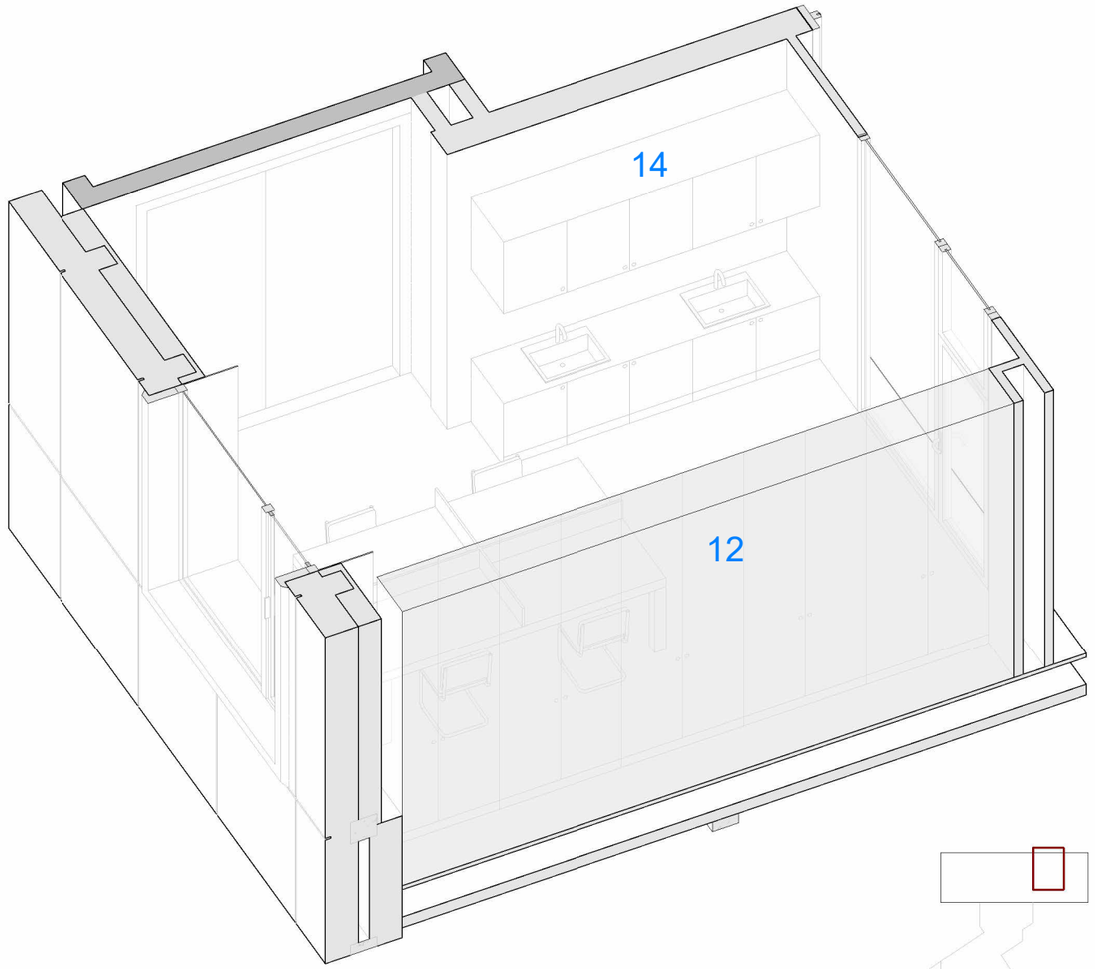

Keyplan

12. ARMARI DESPATX DE RESTAURACIÓ

Armari de fusta massís de pí o tricapa segons plànols de detall.
campana de vapors per extracció de fums. Armari tancat de químics amb ventilació forçada a l'exterior. Armari objectes no nocius.
Dimensions: 557x60x325cm

13. EQUIPAMENT ZONA DE TREBALL
Campana de vapors de laboratori per extracció de fums.

14. ARMARI AMB 2 LAVABOS

Armari baix i alt de fusta massís de pí o tricapa segons plànols de detall.
Dimensions: 310x60x230cm

AS-09 Lavabo encastat 45x60cm + Mesclador monocomandament color groc mel tipus roca

A1 E: 1/25
A3 E: 1/50

0 0.5 1 m

MUSEU EDUARD CAMPS Carrer del Tint núm 2, 25210, Guissona	AV62 Arquitectos Calderon-Folch Studio Projecte lesso, UTE
ARQUITECTES Pilar Calderón / Marc Folch / Toño Foraster PROMOTOR Ajuntament de Guissona	
RECINTES ESPECÍFICS PB - R.E. 10	PROJECTE EXECUTIU FASE 2
05-E-F11	**PE** Octubre 2025

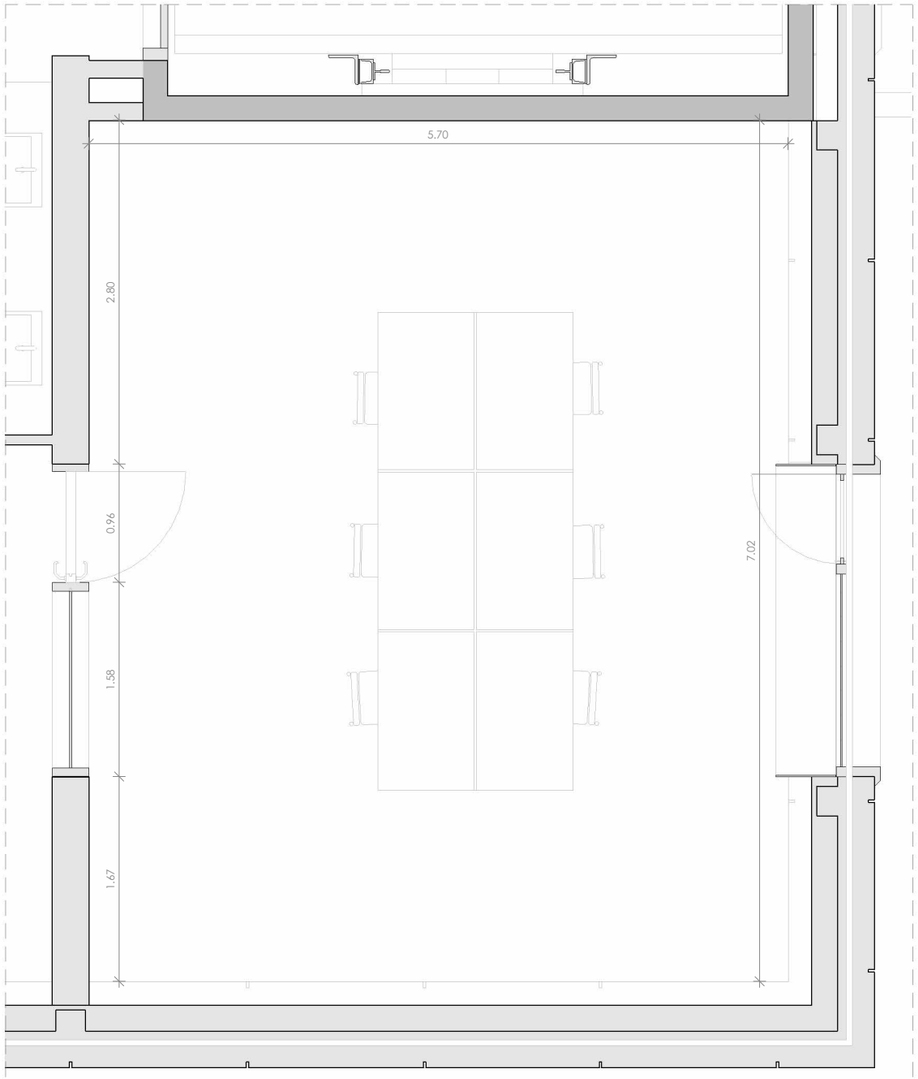

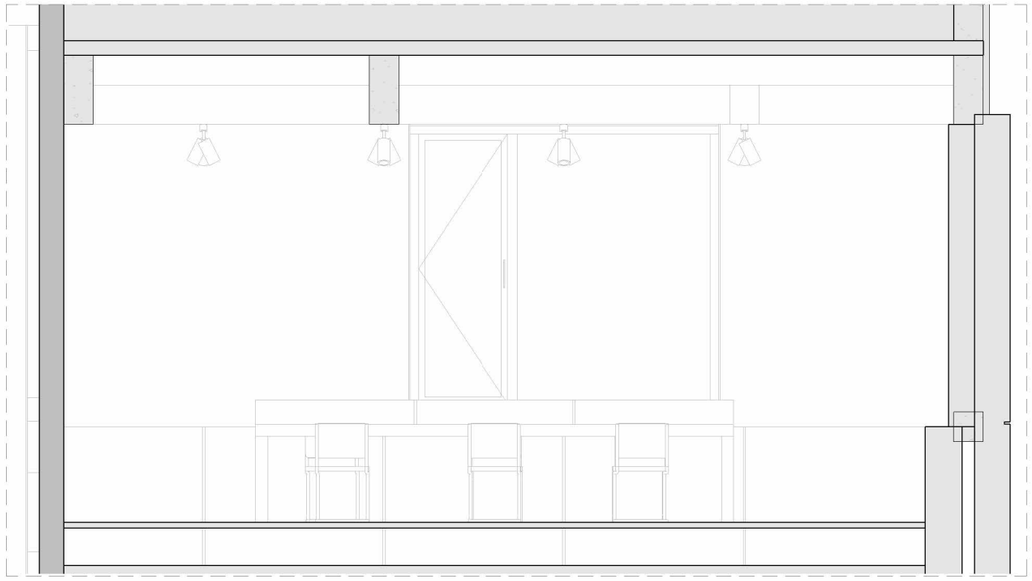

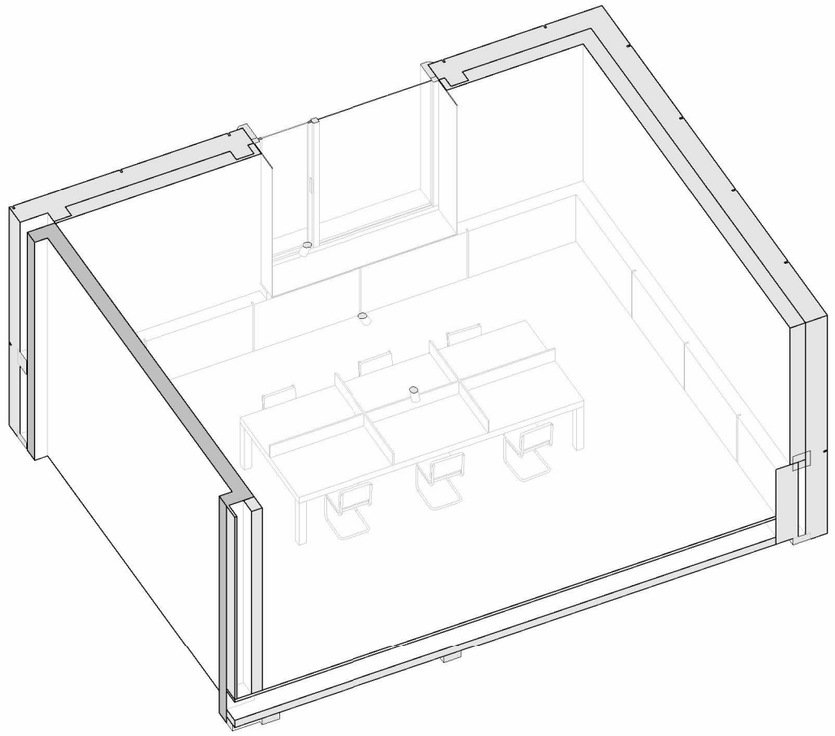

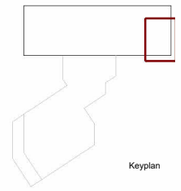

Keyplan

A1 E: 1/25
A3 E: 1/50

0 0.5 1 m

MUSEU EDUARD CAMPS Carrer del Tint núm 2, 25210, Guissona	AV62 Arquitectos Calderon-Folch Studio Projecte lesso, UTE
ARQUITECTES Pilar Calderón / Marc Folch / Toño Foraster PROMOTOR Ajuntament de Guissona	
RECINTES ESPECÍFICS PB - R.E. 11	PROJECTE EXECUTIU FASE 2
05-E-F12	**PE** Octubre 2025

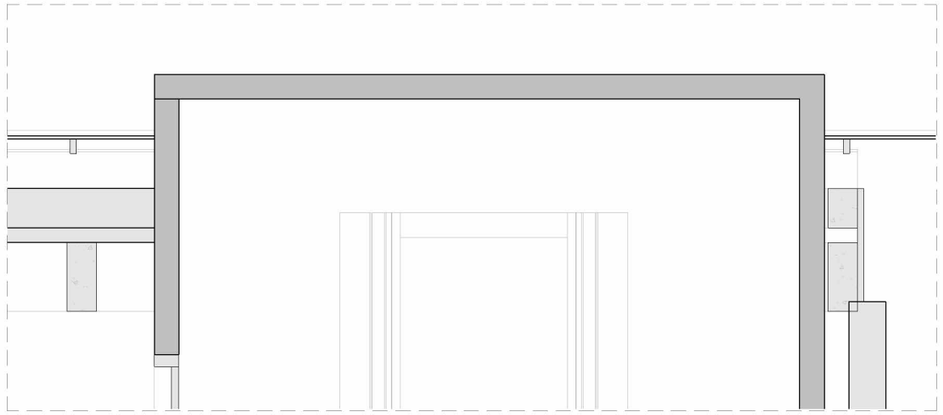

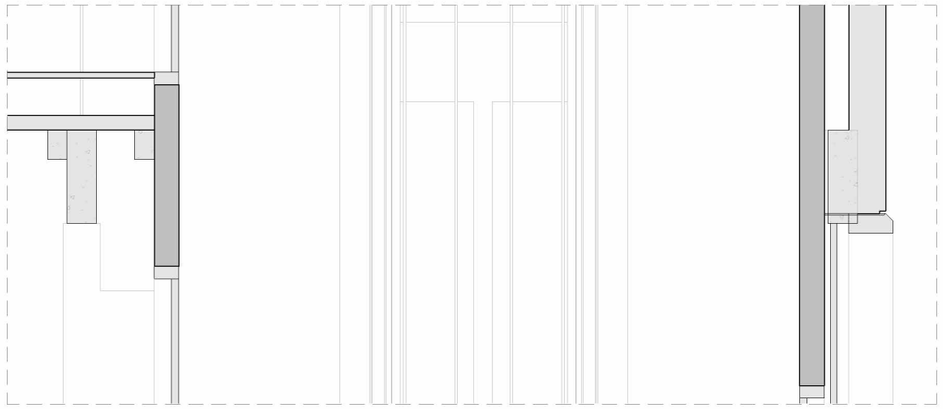

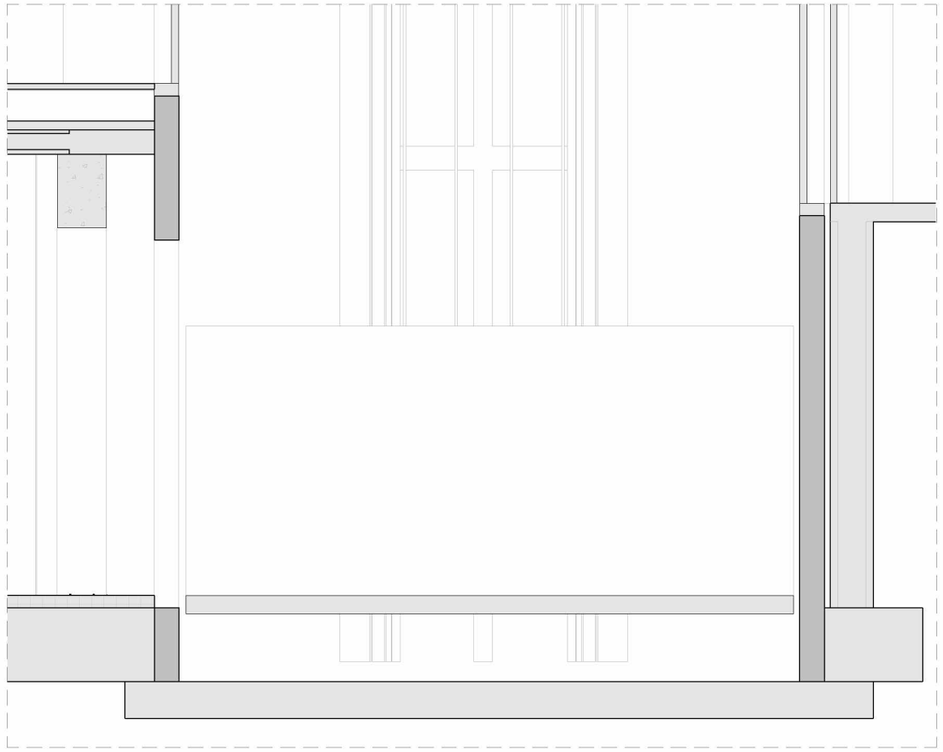

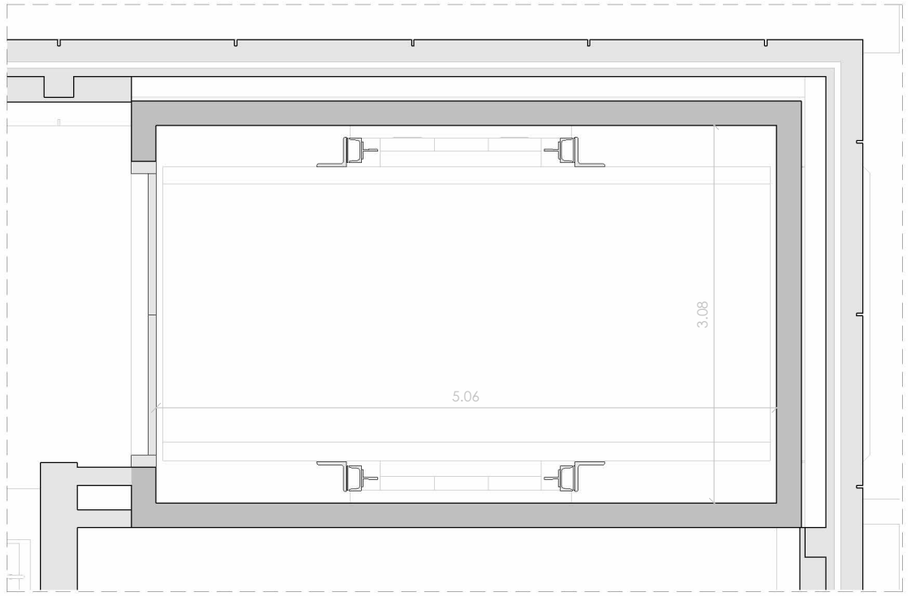



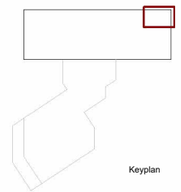

Keyplan

MUNTACÀRREGAS

Enier Lifts. Càrregues de fins a 10.000 kg, Central hidràulica amb conjunt monoblock de comandament amb válvula de descens manual, Velocitat normalitzada d'elevació de 0,10 a 0,15 m/s, No cal sala de màquines
Model: MPHD 5000
Recorregut màxim: 13.700mm
Motor: 15-20CV
Buit: 5,06 x 3,08 m
Fossat: 550mm

A1 E: 1/25
A3 E: 1/50

0 0.5 1 m

MUSEU EDUARD CAMPS Carrer del Tint núm 2, 25210, Guissona	AV62 Arquitectos Calderon-Folch Studio Projecte lesso, UTE
ARQUITECTES Pilar Calderón / Marc Folch / Tofio Foraster PROMOTOR Ajuntament de Guissona	
RECINTES ESPECÍFICS PB - R.E. 12	PROJECTE EXECUTIU FASE 2
05-E-F13	**PE** Octubre 2025

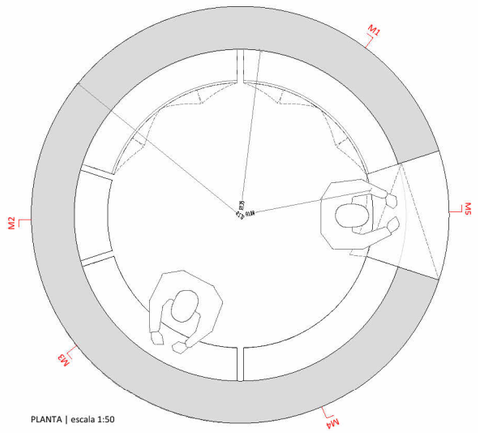

PLANTA | escala 1:50

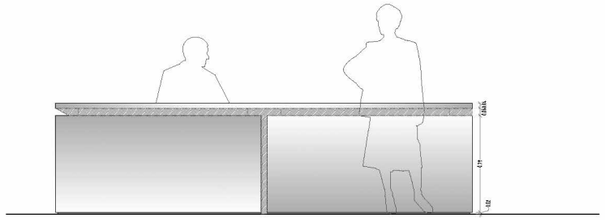

ALÇAT | escala 1:50

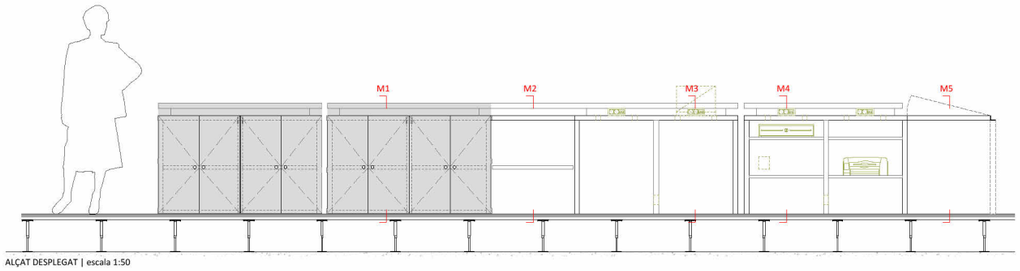

ALÇAT DESPLEGAT | escala 1:50

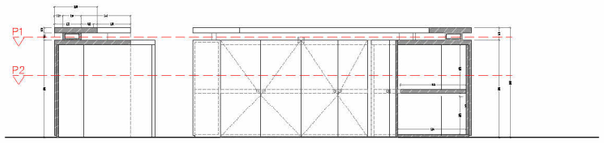

SECCIÓ S2 | escala 1:50

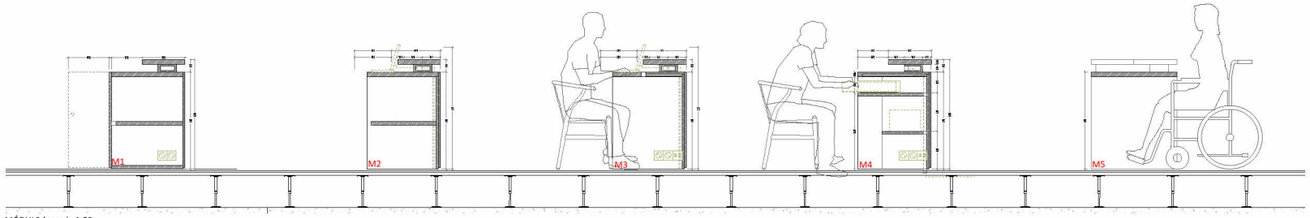

MÓDULS | escala 1:50

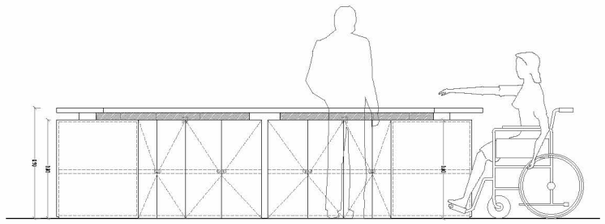

SECCIÓ S1 | escala 1:50

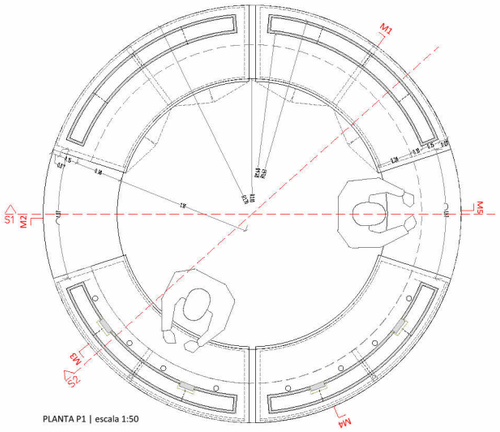

PLANTA P1 | escala 1:50

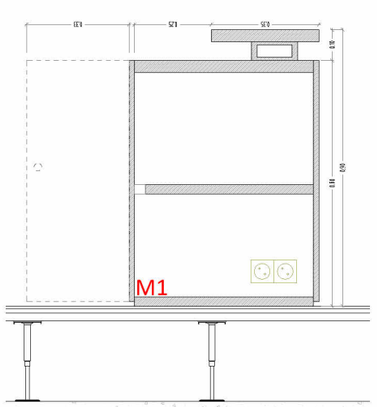

MÓDUL M1 | escala 1:20

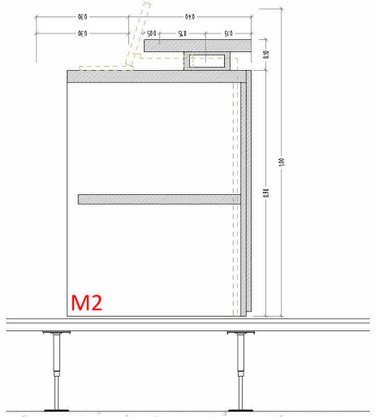

MÓDUL M2 | escala 1:20

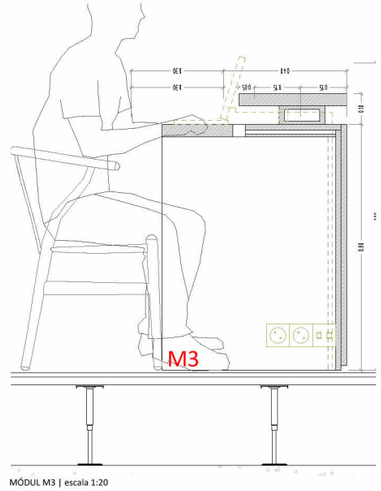

MÓDUL M3 | escala 1:20

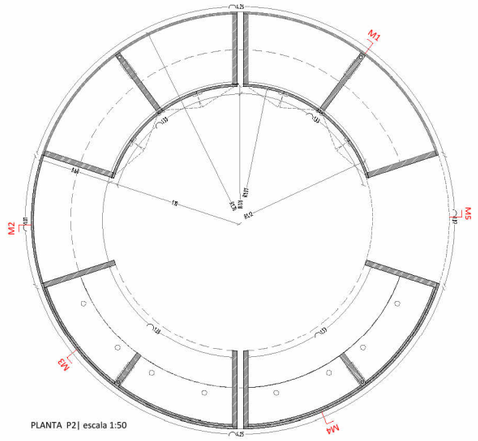

PLANTA P2| escala 1:50

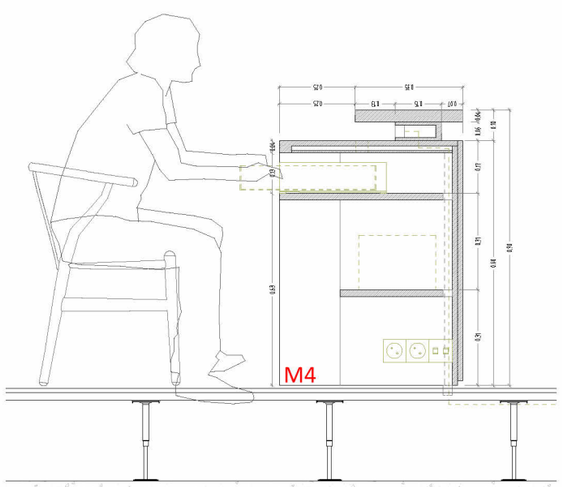

MÓDUL M4 | escala 1:20

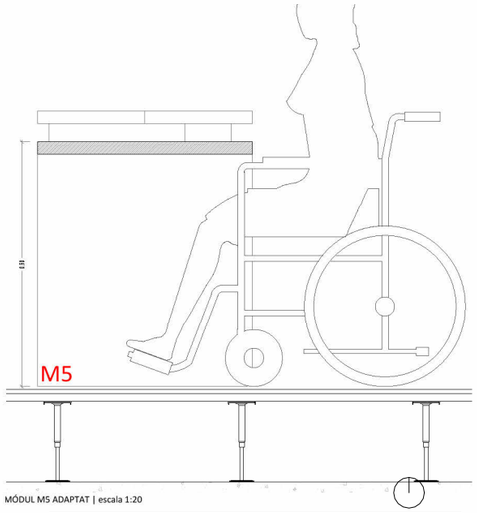

MÓDUL M5 ADAPTAT | escala 1:20

MUSEU EDUARD CAMPS Carrer del Tint núm 2, 25210, Guissona		AV62 Arquitectos Calderon-Folch Studio Projecte lesso, UTE
ARQUITECTES	Pilar Calderón / Marc Folch / Toño Foraster	
PROMOTOR	Ajuntament de Guissona	
RECINTES ESPECÍFICS MOBILIARI VESTÍBUL MOSTRADOR 1		PROJECTE EXECUTIU FASE 2
05-F-F01		**PE** Octubre 2025

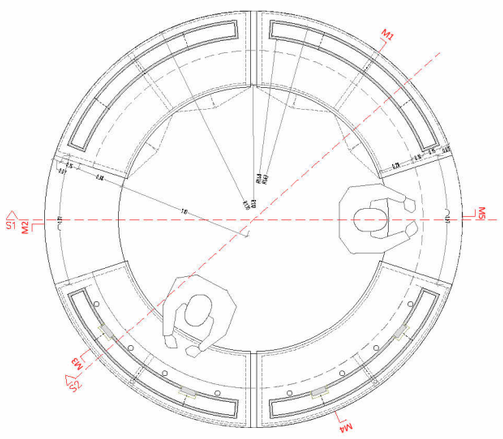

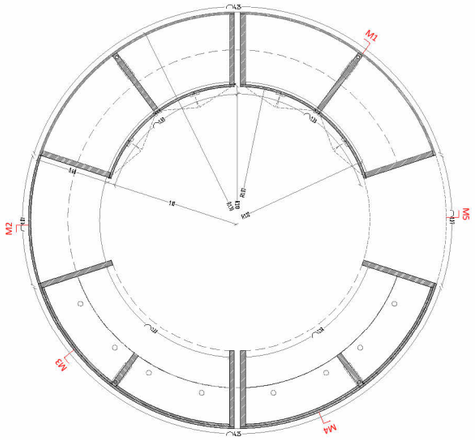

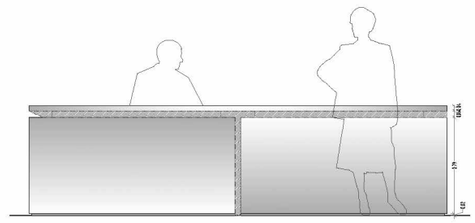

ALÇAT | escala 1:50

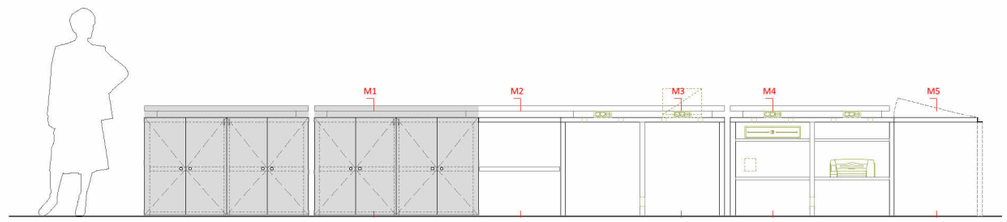

ALÇAT DESPLEGAT | escala 1:50

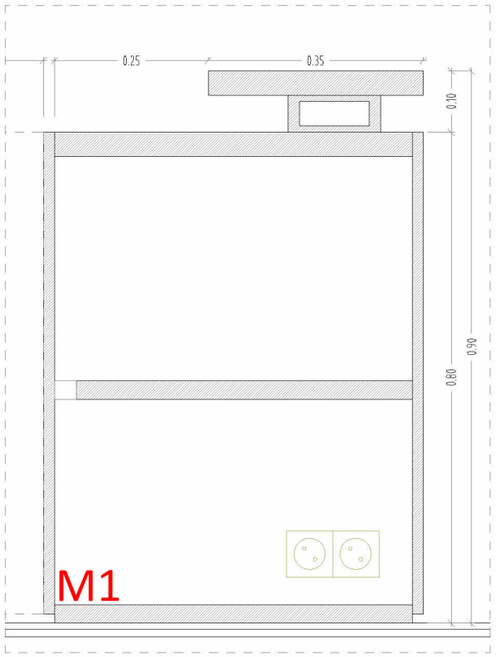

MÓDUL M1 | escala 1:10

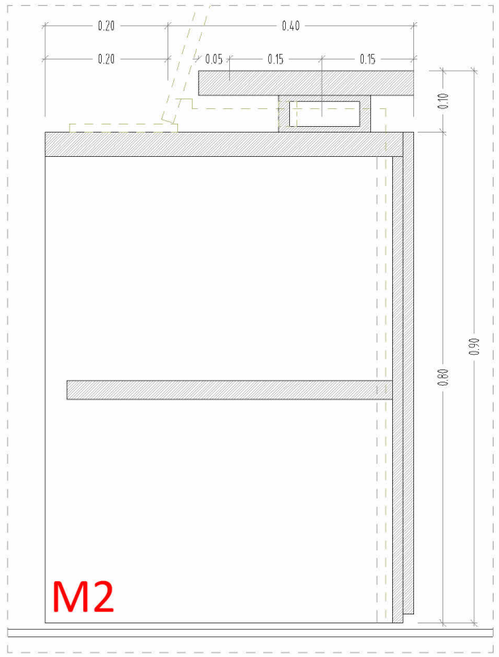

MÓDUL M2 | escala 1:10

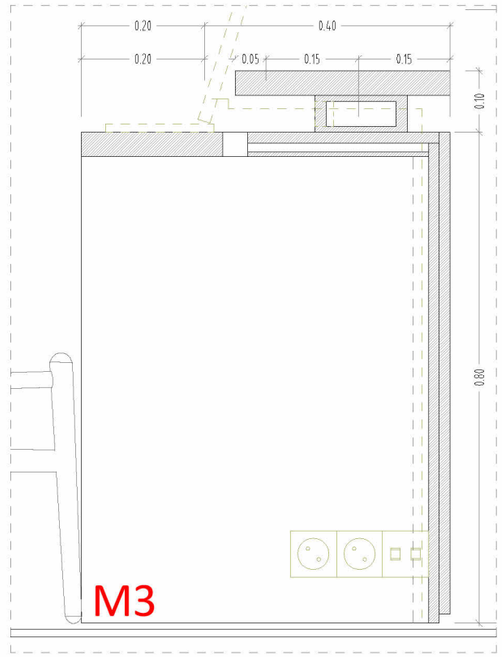

MÓDUL M3 | escala 1:10

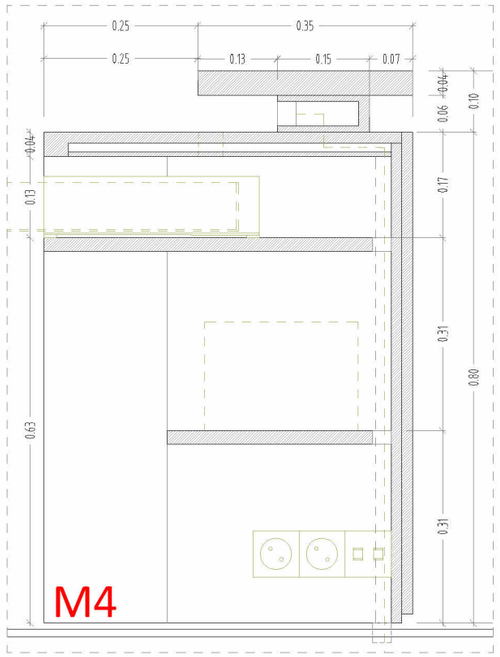

MÓDUL M4 | escala 1:10

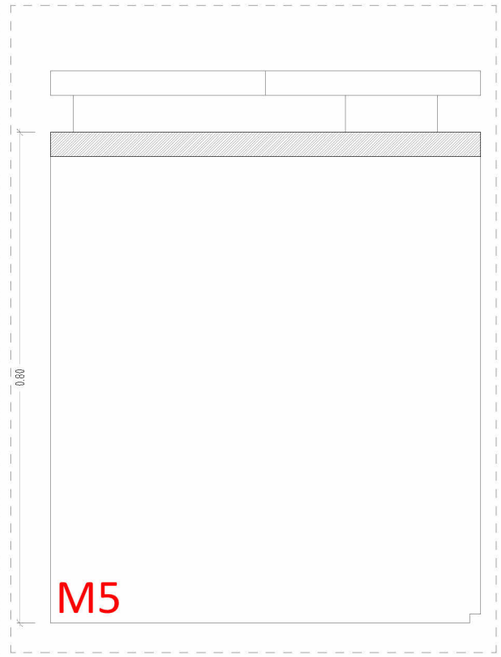

MÓDUL M5 | escala 1:10

LLEGENDA

1. Sobre de madera maciza de roble 40mm
2. Panelado de madera de roble 18mm
3. Puertas de madera maciza de roble 18mm
4. Estantes de madera maciza de roble 18 mm
5. Tomas eléctricas / voz / datos
6. Caja + dispositivo TPV
7. Pasacables

MUSEU EDUARD CAMPS Carrer del Tint núm 2, 25210, Guissona	AV62 Arquitectos Calderon-Folch Studio Projecte lesso, UTE
ARQUITECTES Pilar Calderón / Marc Folch / Tofio Foraster PROMOTOR Ajuntament de Guissona	
RECINTES ESPECÍFICS MOBILIARI VESTÍBUL MOSTRADOR 2	PROJECTE EXECUTIU FASE 2
05-F-F02	**PE** Octubre 2025



LLEGENDA D'INSTAL·LACIONS D'ELECTRICITAT I ENLLUMENAT

- LXX.YY — INTERRUPTOR BIPOLAR 16A. LXX.YY : XX = Circuit , YY = Encesa.
- LXX.YY — INTERRUPTOR CONMUTADOR 16A. LXX.YY : XX = Circuit , YY = Encesa.
- LXX.YY — INTERRUPTOR PER DETECCIÓ DE PRESENCIA AMB TECNOLOGIA PIR DE 360º DE COBERTURA.. LXX.YY : XX = CIRCUIT , YY = ENCESA.
- NXX — PRESA TIPUS 'SHUCKO' 2P+T 16A. NXX : XX = Circuit.
- NXX — CAIXA DE TERRA AMB 2 PRESES TIPUS 'SHUCKO' 2P+T 16A. NXX : XX = Circuit.
- NXX — QUADRE ELÈCTRIC DE DISTRIBUCIÓ I PROTECCIÓ . NXX : XX = Circuit.
- QXY — QUADRE ELÈCTRIC DE DISTRIBUCIÓ I PROTECCIÓ . X : G = General , S = Secundari. Y : Nom del quadre.
- PDS — ARMARI RACK DE COMUNICACIONS DE 19'' AMB CAPACITAT PER A 15 UNITATS. DIMENSIONS PLANTA: 60 cm x 60 cm.
- PUNT D'ACCÉS SENSE FILS.
- D1 — PUNT DE TREBALL DOBLE FORMAT PER 2 PRESES RJ45 UTP CAT6.
- D1 — PUNT DE TREBALL DOBLE FORMAT PER 2 PRESES RJ45 UTP CAT6.
- PRESA PER EQUIP AUDIOVISUAL. FORMAT PER 1 PRESA RJ45 UTP CAT6 I UN ENDOLL.
- APLIC DE SOSTRE. MODEL CAPRICE 240. LXX.YY : XX = Circuit , YY = Encesa.
- CARRIL DE SOSTRE TRIFÀSIC AMB FOCUS ORIENTABLES. MODEL ATOM TRACK 52. LXX.YY : XX = Circuit , YY = Encesa.
- CARRIL DE SOSTRE TRIFÀSIC AMB PREVISIÓ DE FOCUS ORIENTABLES. MODEL ATOM TRACK 52. LXX.YY : XX = Circuit , YY = Encesa.
- LLUMINARIA LINIAL LED. LXX.YY : XX = Circuit , YY = Encesa.
- APLIC DE PARET. MODEL CAPRICE 240. LXX.YY : XX = Circuit , YY = Encesa.
- APLIC DE SOSTRE. MODEL LUNA SLIM SURFACE 896. LXX.YY : XX = Circuit , YY = Encesa.
- APLIC DE SOSTRE. MODEL LUNA SLIM SURFACE 1190. LXX.YY : XX = Circuit , YY = Encesa.
- LLUMINÀRIA D'EMERGÈNCIA LED. MARCA DAISALUX, SÈRIE LINEAR.

OBSERVACIONS:
PLÀNOLS VÀLIDS UNICAMENT A EFECTES D'INSTAL·LACIONS D'ELECTRICITAT, ENLLUMENAT I TELECOMUNICACIONS.
TOTS ELS ELEMENTS D'INSTAL·LACIONS S'HAURAN DE REPLANTEJAR A OBRA ABANS DE LA SEVA EXECUCIÓ.
LES MARQUES I MODELS ESPECIFICATS A LES LLEGENDES PODRAN SER CANVIADES PER D'ALTRES DE LES MATEIXES CARACTERÍSTIQUES I QUALITAT.
ELS MECANISMES ES COL·LOCARAN A UNA ALÇADA MÍNIMA DE 1,40 m RESPECTE EL PAVIMENT. EL CABLEJAT SERÀ SOTA TUB FINS AL PUNT DE CONSUM.
LES SAFATES METÀL·LIQUES PER A DISTRIBUCIÓ DE LÍNIES ELÈCTRIQUES ES CONNECTARAN A LA XARXA DE TERRA.

LLEGENDA D'INSTAL·LACIÓ FOTOVOLTAICA

- XX — CIRCUIT DE CORRENT CONTINUA (DCC)
- PANELL FOTOVOLTAIC DE CEL·LES MONOCRISTALINES DE 405 Wp MARCA VIESSMANN MODEL VITOVOLT 300 DIMENSIONS: 1.719x1.140x35mm
- INV. — INVERSOR FOTOVOLTAIC.

OBSERVACIONS:
PLANS VÀLIDS ÚNICAMENT A EFECTES D'INTAL·LACIONS DE FOTOVOLTAICA
TOTS ELS ELEMENTS D'INTAL·LACIONS S'HAURAN DE REPLANTEJAR EN OBRA ABANS DE LA SEVA EXECUCIÓ.

MUSEU EDUARD CAMPS
Carrer del Tint núm 2, 25210, Guissona

AV62 Arquitectos
Calderon-Folch Studio
Projecte lesso, UTE

ARQUITECTES Pilar Calderón / Marc Folch / Toño Foraster
PROMOTOR Ajuntament de Guissona

INSTAL·LACIONS
ELECTRICITAT PLANTA BAIXA

PROJECTE EXECUTIU
FASE 2

06-A-F01

PE
Octubre 2025

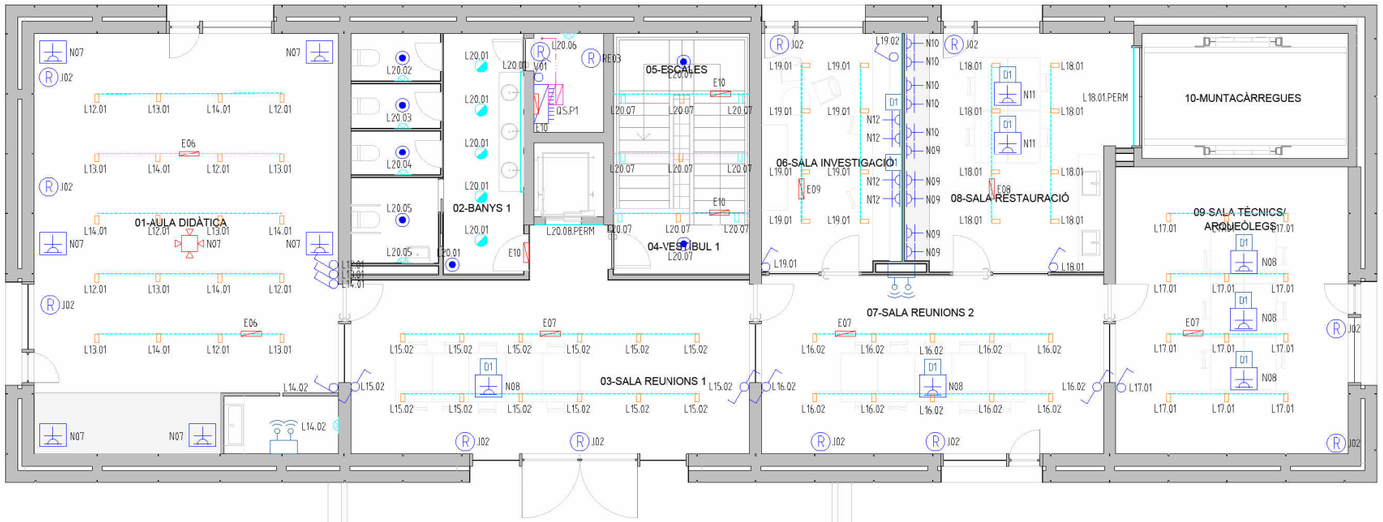

LLEGENDA D'INSTAL·LACIONS D'ELECTRICITAT I ENLLUMENAT

- LXX.YY — INTERRUPTOR BIPOLAR 16A. LXX.YY : XX = Circuit , YY = Encesa.
- LXX.YY — INTERRUPTOR CONMUTADOR 16A. LXX.YY : XX = Circuit , YY = Encesa.
- LXX.YY — INTERRUPTOR PER DETECCIÓ DE PRESENCIA AMB TECNOLOGIA PIR DE 360º DE COBERTURA.. LXX.YY : XX = CIRCUIT , YY = ENCESA.
- NXX — PRESA TIPUS 'SHUCKO' 2P+T 16A. NXX : XX = Circuit.
- NXX — CAIXA DE TERRA AMB 2 PRESES TIPUS 'SHUCKO' 2P+T 16A. NXX : XX = Circuit.
- NXX — QUADRE ELÈCTRIC DE DISTRIBUCIÓ I PROTECCIÓ . NXX : XX = Circuit.
- QXY — QUADRE ELÈCTRIC DE DISTRIBUCIÓ I PROTECCIÓ . X : G = General , S = Secundari. Y : Nom del quadre.
- PDS — ARMARI RACK DE COMUNICACIONS DE 19'' AMB CAPACITAT PER A 15 UNITATS. DIMENSIONS PLANTA: 60 cm x 60 cm.
- PUNT D'ACCÉS SENSE FILS.
- D1 — PUNT DE TREBALL DOBLE FORMAT PER 2 PRESES RJ45 UTP CAT6.
- D1 — PUNT DE TREBALL DOBLE FORMAT PER 2 PRESES RJ45 UTP CAT6.
- PRESA PER EQUIP AUDIOVISUAL. FORMAT PER 1 PRESA RJ45 UTP CAT6 I UN ENDOLL.
- APLIC DE SOSTRE. MODEL CAPRICE 240. LXX.YY : XX = Circuit , YY = Encesa.
- CARRIL DE SOSTRE TRIFÀSIC AMB FOCUS ORIENTABLES. MODEL ATOM TRACK 52. LXX.YY : XX = Circuit , YY = Encesa.
- CARRIL DE SOSTRE TRIFÀSIC AMB PREVISIÓ DE FOCUS ORIENTABLES. MODEL ATOM TRACK 52. LXX.YY : XX = Circuit , YY = Encesa.
- LLUMINARIA LINIAL LED. LXX.YY : XX = Circuit , YY = Encesa.
- APLIC DE PARET. MODEL CAPRICE 240. LXX.YY : XX = Circuit , YY = Encesa.
- APLIC DE SOSTRE. MODEL LUNA SLIM SURFACE 896. LXX.YY : XX = Circuit , YY = Encesa.
- APLIC DE SOSTRE. MODEL LUNA SLIM SURFACE 1190. LXX.YY : XX = Circuit , YY = Encesa.
- LLUMINÀRIA D'EMERGÈNCIA LED. MARCA DAISALUX, SÈRIE LINEAR.

OBSERVACIONS:
PLÀNOLS VÀLIDS UNICAMENT A EFECTES D'INSTAL·LACIONS D'ELECTRICITAT, ENLLUMENAT I TELECOMUNICACIONS.
TOTS ELS ELEMENTS D'INSTAL·LACIONS S'HAURAN DE REPLANTEJAR A OBRA ABANS DE LA SEVA EXECUCIÓ.
LES MARQUES I MODELS ESPECIFICATS A LES LLEGENDES PODRAN SER CANVIADES PER D'ALTRES DE LES MATEIXES CARACTERÍSTIQUES I QUALITAT.
ELS MECANISMES ES COL·LOCARAN A UNA ALÇADA MÍNIMA DE 1,40 m RESPECTE EL PAVIMENT. EL CABLEJAT SERÀ SOTA TUB FINS AL PUNT DE CONSUM.
LES SAFATES METÀL·LIQUES PER A DISTRIBUCIÓ DE LÍNIES ELÈCTRIQUES ES CONNECTARAN A LA XARXA DE TERRA.

LLEGENDA D'INSTAL·LACIÓ FOTOVOLTAICA

- XX — CIRCUIT DE CORRENT CONTINUA (DCC)
- PANELL FOTOVOLTAIC DE CEL·LES MONOCRISTALINES DE 405 Wp MARCA VIESSMANN MODEL VITOVOLT 300. DIMENSIONS: 1.719x1.140x35mm.
- INV. — INVERSOR FOTOVOLTAIC.

OBSERVACIONS:
PLANS VÀLIDS ÚNICAMENT A EFECTES D'INTAL·LACIONS DE FOTOVOLTAICA.
TOTS ELS ELEMENTS D'INTAL·LACIONS S'HAURAN DE REPLANTEJAR EN OBRA ABANS DE LA SEVA EXECUCIÓ.

MUSEU EDUARD CAMPS Carrer del Tint núm 2, 25210, Guissona	AV62 Arquitectos Calderon-Folch Studio Projecte lesso, UTE
ARQUITECTES Pilar Calderón / Marc Folch / Toño Foraster PROMOTOR Ajuntament de Guissona	
INSTAL·LACIONS ELECTRICITAT PLANTA PRIMERA	PROJECTE EXECUTIU FASE 2
06-A-F02	**PE** Octubre 2025

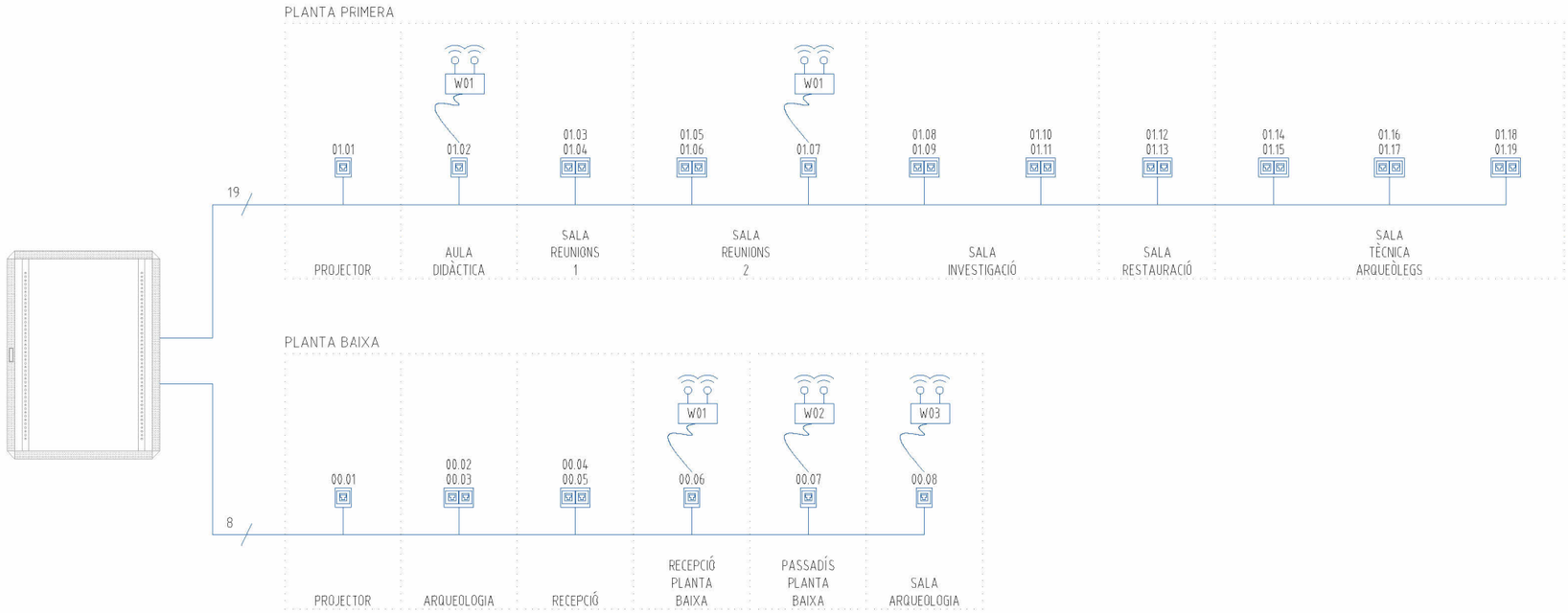

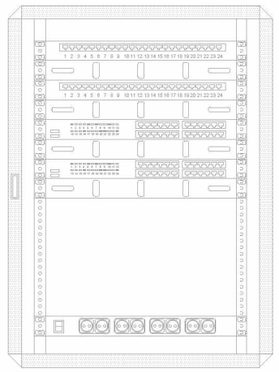

PANELLS DE 24 PRESES RJ45 UTP CAT6
PANELL GUIADOR DE CABLES.
PANELLS DE 24 PRESES RJ45 UTP CAT6
PANELL GUIADOR DE CABLES.
SWITCH DE 24 PORTS 1000 MBPS
PANELL GUIADOR DE CABLES.
SWITCH DE 24 PORTS 1000 MBPS
PANELL GUIADOR DE CABLES.

PANNELL DE 8 SHUKOS (ALIMENTACIÓ HARDWARE)

15 UNITATS
60 x 60 X 81 cm
(Amplada x profunditat x alçada)

LXX.YY : XX = Circuit , YY = Encesa.

LXX.YY — INTERRUPTOR CONMUTADOR 16A
LXX.YY : XX = Circuit , YY = Encesa.

LXX.YY — INTERRUPTOR PER DETECCIÓ DE PRESENCIA AMB TECNOLOGIA PIR DE 360º DE COBERTURA..
LXX.YY : XX = CIRCUIT , YY = ENCESA.

NXX — PRESA TIPUS 'SHUCKO' 2P+T 16A
NXX : XX = Circuit.

NXX — CAIXA DE TERRA AMB 2 PRESES TIPUS 'SHUCKO' 2P+T 16A
NXX : XX = Circuit.

NXX — QUADRE ELÈCTRIC DE DISTRIBUCIÓ I PROTECCIÓ .
NXX : XX = Circuit.

QXY — QUADRE ELÈCTRIC DE DISTRIBUCIÓ I PROTECCIÓ .
X : G = General , S = Secundari.
Y : Nom del quadre.

PDS — AHMAKI RACK DE LLUMINÀRIES DE 19'' AMB CAPACITAT PER A 15 UNITATS. DIMENSIONS PLANTA: 60 cm x 60 cm.

PUNT D'ACCÉS SENSE FILS.

01 — PUNT DE TREBALL DOBLE FORMAT PER 2 PRESES RJ45 UTP CAT6.

01 — PUNT DE TREBALL DOBLE FORMAT PER 2 PRESES RJ45 UTP CAT6.

PRESA PER EQUIP AUDIOVISUAL. FORMAT PER 1 PRESA RJ45 UTP CAT6 I UN ENDOLL.

APLIC DE SOSTRE. MODEL CAPRICE 240
LXX.YY : XX = Circuit , YY = Encesa.

CARRIL DE SOSTRE TRIFÀSIC AMB FOCUS ORIENTABLES. MODEL ATOM TRACK 52
LXX.YY : XX = Circuit , YY = Encesa.

LLUMINARIA LINIAL LED.
LXX.YY : XX = Circuit , YY = Encesa.

APLIC DE PARET. MODEL CAPRICE 240
LXX.YY : XX = Circuit , YY = Encesa.

APLIC DE SOSTRE. MODEL LUNA SLIM SURFACE 896
LXX.YY : XX = Circuit , YY = Encesa.

APLIC DE SOSTRE. MODEL LUNA SLIM SURFACE 1190
LXX.YY : XX = Circuit , YY = Encesa.

LLUMINÀRIA D'EMERGÈNCIA LED. MARCA DAISALUX, SÈRIE LINEAR.

OBSERVACIONS:
PLÀNOLS VÀLIDS UNICAMENT A EFECTES D'INSTAL.LACIONS D'ELECTRICITAT, ENLLUMENAT I TELECOMUNICACIONS.
TOTS ELS ELEMENTS D'INSTAL.LACIONS S'HAURAN DE REPLANTEJAR A OBRA ABANS DE LA SEVA EXECUCIÓ.
LES MARQUES I MODELS ESPECIFICATS A LES LLEGENDES PODRAN SER CANVIADES PER D'ALTRES DE LES MATEIXES CARACTERÍSTIQUES I QUALITAT.
ELS MECANISMES ES COL.LOCARAN A UNA ALÇADA MÍNIMA DE 1,40 m RESPECTE EL PAVIMENT. EL CABLEJAT SERÀ SOTA TUB FINS AL PUNT DE CONSUM.
LES SAFATES METÀL.LIQUES PER A DISTRIBUCIÓ DE LÍNIES ELÈCTRIQUES ES CONNECTARAN A LA XARXA DE TERRA.

LLEGENDA D'INSTAL.LACIÓ FOTOVOLTAICA

XX — CIRCUIT DE CORRENT CONTINUA (DCC)

PANELL FOTOVOLTAIC DE CEL.LES MONOCRISTALINES DE 405 Wp MARCA VIESSMANN MODEL VITOVOLT 300
DIMENSIONS: 1.719x1.140x35mm

INV. — INVERSOR FOTOVOLTAIC.

OBSERVACIONS:
PLANS VÀLIDS ÚNICAMENT A EFECTES D'INTAL·LACIONS DE FOTOVOLTAICA.
TOTS ELS ELEMENTS D'INTAL·LACIONS S'HAURAN DE REPLANTEJAR EN OBRA ABANS DE LA SEVA EXECUCIÓ.

MUSEU EDUARD CAMPS Carrer del Tint núm 2, 25210, Guissona		AV62 Arquitectos Calderon-Folch Studio Projecte lesso, UTE
ARQUITECTES	Pilar Calderón / Marc Folch / Toño Foraster	
PROMOTOR	Ajuntament de Guissona	
INSTAL·LACIONS TELECO - ESQUEMA		PROJECTE EXECUTIU FASE 2
06-A-F03		**PE** Octubre 2025

Q.S. P.B. (QUADRE SECUNDARI PLANTA BAIXA) 1/2

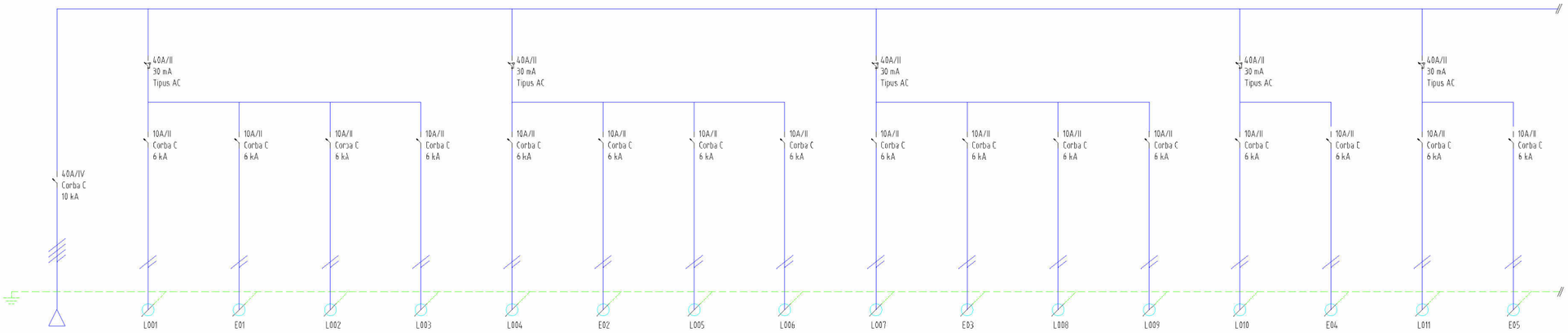

QUADRE SECUNDARI PLANTA BAIXA	L001	E01	L002	L003	L004	E02	L005	L006	L007	E03	L008	L009	L010	E04	L011	E05
SUBMINISTRAMENT NORMAL	ENLLUMENAT	ENLLUMENAT EMERGÈNCIA	ENLLUMENAT	ENLLUMENAT	ENLLUMENAT	ENLLUMENAT EMERGÈNCIA	ENLLUMENAT	ENLLUMENAT	ENLLUMENAT	ENLLUMENAT EMERGÈNCIA	ENLLUMENAT	ENLLUMENAT	ENLLUMENAT	ENLLUMENAT EMERGÈNCIA	ENLLUMENAT	ENLLUMENAT EMERGÈNCIA
QGD	PLANTA BAIXA	PLANTA BAIXA	PLANTA BAIXA	PLANTA BAIXA	PLANTA BAIXA	PLANTA BAIXA	PLANTA BAIXA	PLANTA BAIXA	PLANTA BAIXA	PLANTA BAIXA	PLANTA BAIXA	PLANTA BAIXA	PLANTA BAIXA	PLANTA BAIXA	PLANTA BAIXA	PLANTA BAIXA
MAX.	428 W	48 W	392 W	483 W	178 W	16 W	178 W	170 W	213 W	16 W	358 W	213 W	498 W	16 W	542 W	24 W
400 V	230 V	230 V	230 V	230 V	230 V	230 V	230 V	230 V	230 V	230 V	230 V	230 V	230 V	230 V	230 V	230 V
MAX. 40 A	2,91 A	0,94 A	2,92 A	2,83 A	2,91 A	0,94 A	2,92 A	2,83 A	2,91 A	0,94 A	2,92 A	2,83 A	2,91 A	0,94 A	2,91 A	0,94 A
5x10 mm2	3x1,5 mm2	3x1,5 mm2	3x1,5 mm2	3x1,5 mm2	3x1,5 mm2	3x1,5 mm2	3x1,5 mm2	3x1,5 mm2	3x1,5 mm2	3x1,5 mm2	3x1,5 mm2	3x1,5 mm2	3x1,5 mm2	3x1,5 mm2	3x1,5 mm2	3x1,5 mm2
RZ1-K (AS) 0,6/1kV	SZ1-K (AS+) 0,6/1kV	SZ1-K (AS+) 0,6/1kV	SZ1-K (AS+) 0,6/1kV	SZ1-K (AS+) 0,6/1kV	SZ1-K (AS+) 0,6/1kV	SZ1-K (AS+) 0,6/1kV	SZ1-K (AS+) 0,6/1kV	SZ1-K (AS+) 0,6/1kV	SZ1-K (AS+) 0,6/1kV	SZ1-K (AS+) 0,6/1kV	SZ1-K (AS+) 0,6/1kV	SZ1-K (AS+) 0,6/1kV	SZ1-K (AS+) 0,6/1kV	SZ1-K (AS+) 0,6/1kV	SZ1-K (AS+) 0,6/1kV	SZ1-K (AS+) 0,6/1kV
30 m ; CDT: 0,39%	90 m ; CDT: 2,70%	90 m ; CDT: 0,87%	90 m ; CDT: 2,72%	90 m ; CDT: 2,63%	90 m ; CDT: 2,70%	90 m ; CDT: 0,87%	90 m ; CDT: 2,72%	90 m ; CDT: 2,63%	90 m ; CDT: 2,70%	90 m ; CDT: 0,87%	90 m ; CDT: 2,72%	90 m ; CDT: 2,63%	90 m ; CDT: 2,70%	90 m ; CDT: 0,87%	90 m ; CDT: 2,70%	90 m ; CDT: 0,87%

Q.S. P.B. (QUADRE SECUNDARI PLANTA BAIXA) 2/2

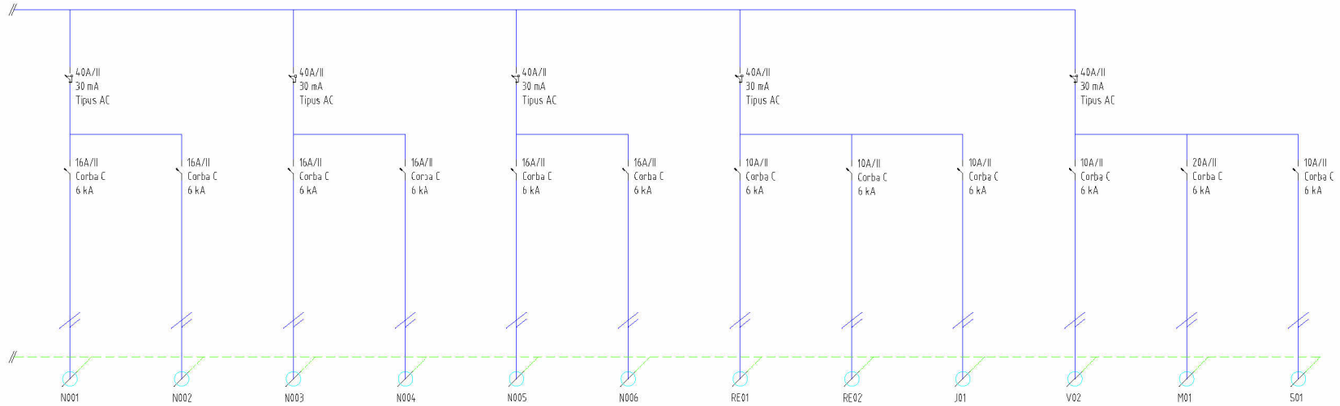

N001	N002	N003	N004	N005	N006	RE01	RE02	J01	V02	M01	S01
PRESES DE CORRENT	PRESES DE CORRENT	PRESES DE CORRENT	PRESES DE CORRENT	PRESES DE CORRENT	PRESES DE CORRENT	RECUPERADOR 01	RECUPERADOR 02	SISTEMA JAGA 01	EXTRACTOR 02	PORTES ACCÉS	SCREEN 01
PLANTA BAIXA	PLANTA BAIXA	PLANTA BAIXA	PLANTA BAIXA	PLANTA BAIXA	PLANTA BAIXA	PLANTA BAIXA	PLANTA BAIXA	PLANTA BAIXA	PLANTA BAIXA	PLANTA BAIXA	PLANTA BAIXA
3.496 W	3.496 W	3.496 W	3.496 W	3.496 W	3.496 W	480 W	750 W	636 W	250 W	3.496 W	1.000 W
230 V	230 V	230 V	230 V	230 V	230 V	230 V	230 V	230 V	230 V	230 V	230 V
16,00 A	16,00 A	16,00 A	16,00 A	16,00 A	16,00 A	10,00 A	10,00 A	10,00 A	10,00 A	16,00 A	10,00 A
3x2,5 mm2	3x2,5 mm2	3x2,5 mm2	3x2,5 mm2	3x2,5 mm2	3x2,5 mm2	3x1,5 mm2	3x1,5 mm2	3x1,5 mm2	3x1,5 mm2	3x2,5 mm2	3x1,5 mm2
RZ1-K (AS) 0,6/1kV	RZ1-K (AS) 0,6/1kV	RZ1-K (AS) 0,6/1kV	RZ1-K (AS) 0,6/1kV	RZ1-K (AS) 0,6/1kV	RZ1-K (AS) 0,6/1kV	RZ1-K (AS) 0,6/1kV	RZ1-K (AS) 0,6/1kV	RZ1-K (AS) 0,6/1kV	RZ1-K (AS) 0,6/1kV	RZ1-K (AS) 0,6/1kV	RZ1-K (AS) 0,6/1kV
15 m ; CDT: 1,49%	25 m ; CDT: 2,48%	40 m ; CDT: 3,98%	60 m ; CDT: 3,73%	65 m ; CDT: 4,04%	50 m ; CDT: 4,97%	65 m ; CDT: 4,04%	50 m ; CDT: 4,97%	50 m ; CDT: 4,97%	65 m ; CDT: 4,04%	50 m ; CDT: 4,97%	65 m ; CDT: 4,04%

LXX.YY : XX = Circuit , YY = Encesa.

LXX.YY — INTERRUPTOR CONMUTADOR 16A
LXX.YY : XX = Circuit , YY = Encesa.

LXX.YY — INTERRUPTOR PER DETECCIÓ DE PRESENCIA AMB TECNOLOGIA PIR DE 360º DE COBERTURA..
LXX.YY : XX = CIRCUIT , YY = ENCESA.

NXX — PRESA TIPUS 'SHUCKO' 2P+T 16A
NXX : XX = Circuit.

NXX — CAIXA DE TERRA AMB 2 PRESES TIPUS 'SHUCKO' 2P+T 16A
NXX : XX = Circuit.

NXX — QUADRE ELÈCTRIC DE DISTRIBUCIÓ I PROTECCIÓ .
NXX : XX = Circuit.

QXY — QUADRE ELÈCTRIC DE DISTRIBUCIÓ I PROTECCIÓ .
X : G = General , S = Secundari.
Y : Nom del quadre.

PDS — ARMARI RACK DE COMUNICACIONS DE 19'' AMB CAPACITAT PER A 15 UNITATS. DIMENSIONS PLANTA: 60 cm x 60 cm.

PUNT D'ACCÉS SENSE FILS.

01 — PUNT DE TREBALL DOBLE FORMAT PER 2 PRESES RJ45 UTP CAT6.

01 — PUNT DE TREBALL DOBLE FORMAT PER 2 PRESES RJ45 UTP CAT6.

PRESA PER EQUIP AUDIOVISUAL. FORMAT PER 1 PRESA RJ45 UTP CAT6 I UN ENDOLL.

APLIC DE SOSTRE. MODEL CAPRICE 240
LXX.YY : XX = Circuit , YY = Encesa.

CARRIL DE SOSTRE TRIFÀSIC AMB FOCUS ORIENTABLES. MODEL ATOM TRACK 52
LXX.YY : XX = Circuit , YY = Encesa.

LLUMINARIA LINIAL LED.
LXX.YY : XX = Circuit , YY = Encesa.

APLIC DE PARET. MODEL CAPRICE 240
LXX.YY : XX = Circuit , YY = Encesa.

APLIC DE SOSTRE. MODEL LUNA SLIM SURFACE 896
LXX.YY : XX = Circuit , YY = Encesa.

APLIC DE SOSTRE. MODEL LUNA SLIM SURFACE 1190
LXX.YY : XX = Circuit , YY = Encesa.

LLUMINÀRIA D'EMERGÈNCIA LED. MARCA DAISALUX, SÈRIE LINEAR.

OBSERVACIONS:
PLÀNOLS VÀLIDS UNICAMENT A EFECTES D'INSTAL.LACIONS D'ELECTRICITAT, ENLLUMENAT I TELECOMUNICACIONS.
TOTS ELS ELEMENTS D'INSTAL.LACIONS S'HAURAN DE REPLANTEJAR A OBRA ABANS DE LA SEVA EXECUCIÓ.
LES MARQUES I MODELS ESPECIFICATS A LES LLEGENDES PODRAN SER CANVIADES PER D'ALTRES DE LES MATEIXES CARACTERÍSTIQUES I QUALITAT.
ELS MECANISMES ES COL.LOCARAN A UNA ALÇADA MÍNIMA DE 1,40 m RESPECTE EL PAVIMENT. EL CABLEJAT SERÀ SOTA TUB FINS AL PUNT DE CONSUM.
LES SAFATES METÀL.LIQUES PER A DISTRIBUCIÓ DE LÍNIES ELÈCTRIQUES ES CONNECTARAN A LA XARXA DE TERRA.

LLEGENDA D'INSTAL.LACIÓ FOTOVOLTAICA

XX — CIRCUIT DE CORRENT CONTINUA (DCC)

PANELL FOTOVOLTAIC DE CEL.LES MONOCRISTALINES DE 405 Wp MARCA VIESSMANN MODEL VITOVOLT 300 DIMENSIONS: 1.719x1.140x35mm

INV. — INVERSOR FOTOVOLTAIC.

OBSERVACIONS:
PLANS VÀLIDS ÚNICAMENT A EFECTES D'INTAL·LACIONS DE FOTOVOLTAICA.
TOTS ELS ELEMENTS D'INTAL·LACIONS S'HAURAN DE REPLANTEJAR EN OBRA ABANS DE LA SEVA EXECUCIÓ.

MUSEU EDUARD CAMPS
Carrer del Tint núm 2, 25210, Guissona

AV62 Arquitectos
Calderon-Folch Studio
Projecte lesso, UTE

ARQUITECTES Pilar Calderón / Marc Folch / Toño Foraster
PROMOTOR Ajuntament de Guissona

INSTAL·LACIONS
UNIFILAR - ESQUEMA 1

PROJECTE EXECUTIU
FASE 2

06-A-F04

PE
Octubre 2025

Q.S. P.1. (QUADRE SECUNDARI PLANTA PRIMERA) 1/2

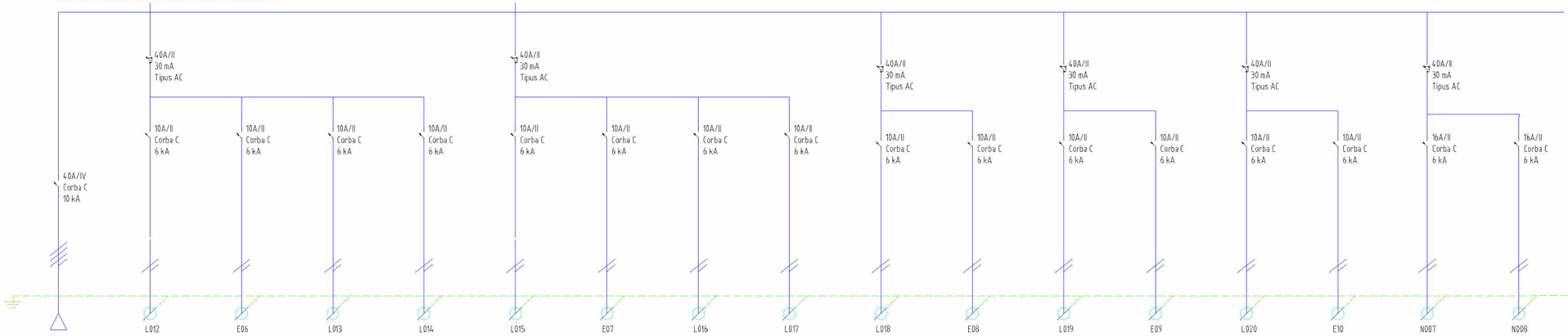

QUADRE SECUNDARI PLANTA PRIMERA	L012	E06	L013	L014	L015	E07	L016	L017	L018	E08	L019	E09	L020	E10	N007	N008
SUBMINISTRAMENT NORMAL	ENLLUMENAT	ENLLUMENAT EMERGÈNCIA	ENLLUMENAT	ENLLUMENAT	ENLLUMENAT	ENLLUMENAT EMERGÈNCIA	ENLLUMENAT	ENLLUMENAT	ENLLUMENAT	ENLLUMENAT EMERGÈNCIA	ENLLUMENAT	ENLLUMENAT EMERGÈNCIA	ENLLUMENAT	ENLLUMENAT EMERGÈNCIA	PRESES DE CORRENT	PRESES DE CORRENT
QGD	PLANTA PRIMERA	PLANTA PRIMERA	PLANTA PRIMERA	PLANTA PRIMERA	PLANTA PRIMERA	PLANTA PRIMERA	PLANTA PRIMERA	PLANTA PRIMERA	PLANTA PRIMERA	PLANTA PRIMERA	PLANTA PRIMERA	PLANTA PRIMERA	PLANTA PRIMERA	PLANTA PRIMERA	PLANTA PRIMERA	PLANTA PRIMERA
MAX.	14,9 W	16 W	14,9 W	14,1 W	293 W	24 W	293 W	255 W	266 W	8 W	458 W	8 W	629 W	8 W	3.496 W	3.496 W
400 V	230 V	230 V	230 V	230 V	230 V	230 V	230 V	230 V	230 V	230 V	230 V	230 V	230 V	230 V	230 V	230 V
MAX. 40 A	2,91 A	0,94 A	2,92 A	2,83 A	2,91 A	0,94 A	2,92 A	2,83 A	2,91 A	0,94 A	2,91 A	0,94 A	2,91 A	0,94 A	16,00 A	16,00 A
5x10 mm2	3x1,5 mm2	3x1,5 mm2	3x1,5 mm2	3x1,5 mm2	3x1,5 mm2	3x1,5 mm2	3x1,5 mm2	3x1,5 mm2	3x1,5 mm2	3x1,5 mm2	3x1,5 mm2	3x1,5 mm2	3x1,5 mm2	3x1,5 mm2	3x2,5 mm2	3x2,5 mm2
RZ1-K (AS) 0,6/1kV	RZ1-K (AS+) 0,6/1kV	RZ1-K (AS+) 0,6/1kV	RZ1-K (AS+) 0,6/1kV	RZ1-K (AS+) 0,6/1kV	RZ1-K (AS+) 0,6/1kV	RZ1-K (AS+) 0,6/1kV	RZ1-K (AS+) 0,6/1kV	RZ1-K (AS+) 0,6/1kV	RZ1-K (AS+) 0,6/1kV	RZ1-K (AS+) 0,6/1kV	RZ1-K (AS+) 0,6/1kV	RZ1-K (AS+) 0,6/1kV	RZ1-K (AS+) 0,6/1kV	RZ1-K (AS+) 0,6/1kV	RZ1-K (AS) 0,6/1kV	RZ1-K (AS) 0,6/1kV
20 m ; CDT: 0,39%	90 m ; CDT: 2,71%	90 m ; CDT: 0,87%	90 m ; CDT: 2,72%	90 m ; CDT: 2,63%	90 m ; CDT: 2,71%	90 m ; CDT: 0,87%	90 m ; CDT: 2,72%	90 m ; CDT: 2,63%	90 m ; CDT: 2,71%	90 m ; CDT: 0,87%	90 m ; CDT: 2,71%	90 m ; CDT: 0,87%	90 m ; CDT: 2,71%	90 m ; CDT: 0,87%	15 m ; CDT: 1,49%	25 m ; CDT: 2,48%

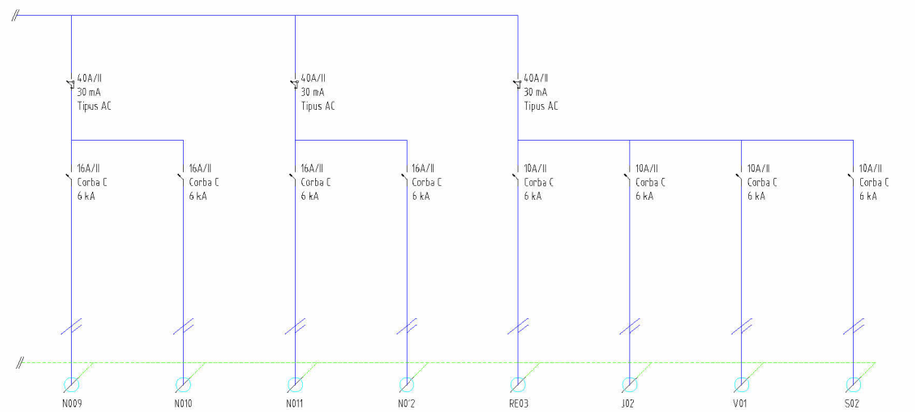

N009	N010	N011	N012	RE03	J02	V01	S02
PRESES DE CORRENT	PRESES DE CORRENT	PRESES DE CORRENT	PRESES DE CORRENT	RECUPERADOR DE CALOR	SISTEMA JAGA	EXTRACTOR 01	SCREEN 02
PLANTA PRIMERA	PLANTA PRIMERA	PLANTA PRIMERA	PLANTA PRIMERA	PLANTA PRIMERA	PLANTA PRIMERA	PLANTA PRIMERA	PLANTA PRIMERA
3.496 W	3.496 W	3.496 W	3.496 W	750 W	583 W	250 W	1.000 W
230 V	230 V	230 V	230 V	230 V	230 V	230 V	230 V
16,00 A	16,00 A	16,00 A	16,00 A	10,00 A	10,00 A	10,00 A	10,00 A
3x2,5 mm2	3x2,5 mm2	3x2,5 mm2	3x2,5 mm2	3x1,5 mm2	3x1,5 mm2	3x1,5 mm2	3x1,5 mm2
RZ1-K (AS) 0,6/1kV	RZ1-K (AS) 0,6/1kV	RZ1-K (AS) 0,6/1kV	RZ1-K (AS) 0,6/1kV	RZ1-K (AS) 0,6/1kV	RZ1-K (AS) 0,6/1kV	RZ1-K (AS) 0,6/1kV	RZ1-K (AS) 0,6/1kV
40 m ; CDT: 3,98%	60 m ; CDT: 3,72%	65 m ; CDT: 4,84%	50 m ; CDT: 4,97%	65 m ; CDT: 4,84%	50 m ; CDT: 4,97%	50 m ; CDT: 4,97%	65 m ; CDT: 4,96%

LXX.YY : XX = Circuit , YY = Encesa.

LXX.YY — INTERRUPTOR CONMUTADOR 16A
LXX.YY : XX = Circuit , YY = Encesa.

LXX.YY — INTERRUPTOR PER DETECCIÓ DE PRESENCIA AMB TECNOLOGIA PIR DE 360º DE COBERTURA..
LXX.YY : XX = CIRCUIT , YY = ENCESA.

NXX — PRESA TIPUS 'SHUCKO' 2P+T 16A
NXX : XX = Circuit.

NXX — CAIXA DE TERRA AMB 2 PRESES TIPUS 'SHUCKO' 2P+T 16A
NXX : XX = Circuit.

NXX — QUADRE ELÈCTRIC DE DISTRIBUCIÓ I PROTECCIÓ .
NXX : XX = Circuit.

QXY — QUADRE ELÈCTRIC DE DISTRIBUCIÓ I PROTECCIÓ .
X : G = General , S = Secundari.
Y : Nom del quadre.

PDS — ARMARI RACK DE COMUNICACIONS DE 19'' AMB CAPACITAT PER A 15 UNITATS. DIMENSIONS PLANTA: 60 cm x 60 cm.

PUNT D'ACCÉS SENSE FILS.

01 — PUNT DE TREBALL DOBLE FORMAT PER 2 PRESES RJ45 UTP CAT6.

01 — PUNT DE TREBALL DOBLE FORMAT PER 2 PRESES RJ45 UTP CAT6.

PRESA PER EQUIP AUDIOVISUAL. FORMAT PER 1 PRESA RJ45 UTP CAT6 I UN ENDOLL.

APLIC DE SOSTRE. MODEL CAPRICE 240
LXX.YY : XX = Circuit , YY = Encesa.

CARRIL DE SOSTRE TRIFÀSIC AMB FOCUS ORIENTABLES. MODEL ATOM TRACK 52
LXX.YY : XX = Circuit , YY = Encesa.

LLUMINARIA LINIAL LED.
LXX.YY : XX = Circuit , YY = Encesa.

APLIC DE PARET. MODEL CAPRICE 240
LXX.YY : XX = Circuit , YY = Encesa.

APLIC DE SOSTRE. MODEL LUNA SLIM SURFACE 896
LXX.YY : XX = Circuit , YY = Encesa.

APLIC DE SOSTRE. MODEL LUNA SLIM SURFACE 1190
LXX.YY : XX = Circuit , YY = Encesa.

LLUMINÀRIA D'EMERGÈNCIA LED. MARCA DAISALUX, SÈRIE LINEAR.

OBSERVACIONS.
PLÀNOLS VÀLIDS ÚNICAMENT A EFECTES D'INSTAL·LACIONS D'ELECTRICITAT, ENLLUMENAT I TELECOMUNICACIONS.
TOTS ELS ELEMENTS D'INSTAL·LACIONS S'HAURAN DE REPLANTEJAR A OBRA ABANS DE LA SEVA EXECUCIÓ.
LES MARQUES I MODELS ESPECIFICATS A LES LLEGENDES PODRAN SER CANVIADES PER D'ALTRES DE LES MATEIXES CARACTERÍSTIQUES I QUALITAT.
ELS MECANISMES ES COL·LOCARAN A UNA ALÇADA MÍNIMA DE 1,40 m RESPECTE EL PAVIMENT. EL CABLEJAT SERÀ SOTA TUB FINS AL PUNT DE CONSUM.
LES SAFATES METÀL·LIQUES PER A DISTRIBUCIÓ DE LÍNIES ELÈCTRIQUES ES CONNECTARAN A LA XARXA DE TERRA.

LLEGENDA D'INSTAL·LACIÓ FOTOVOLTAICA

XX — CIRCUIT DE CORRENT CONTINUA (DCC)

PANELL FOTOVOLTAIC DE CEL·LES MONOCRISTALINES DE 405 Wp MARCA VIESSMANN MODEL VITOVOLT 300 DIMENSIONS: 1.719x1.140x35mm

INV. — INVERSOR FOTOVOLTAIC.

OBSERVACIONS:
PLANS VÀLIDS ÚNICAMENT A EFECTES D'INTAL·LACIONS DE FOTOVOLTAICA.
TOTS ELS ELEMENTS D'INTAL·LACIONS S'HAURAN DE REPLANTEJAR EN OBRA ABANS DE LA SEVA EXECUCIÓ.

MUSEU EDUARD CAMPS
Carrer del Tint núm 2, 25210, Guissona

AV62 Arquitectos
Calderon-Folch Studio
Projecte lesso, UTE

ARQUITECTES: Pilar Calderón / Marc Folch / Toño Forester
PROMOTOR: Ajuntament de Guissona

INSTAL·LACIONS
UNIFILAR - ESQUEMA 2

PROJECTE EXECUTIU
FASE 2

06-A-F05

PE
Octubre 2025

ESQUEMA INSTAL·LACIÓ FOTOVOLTAICA

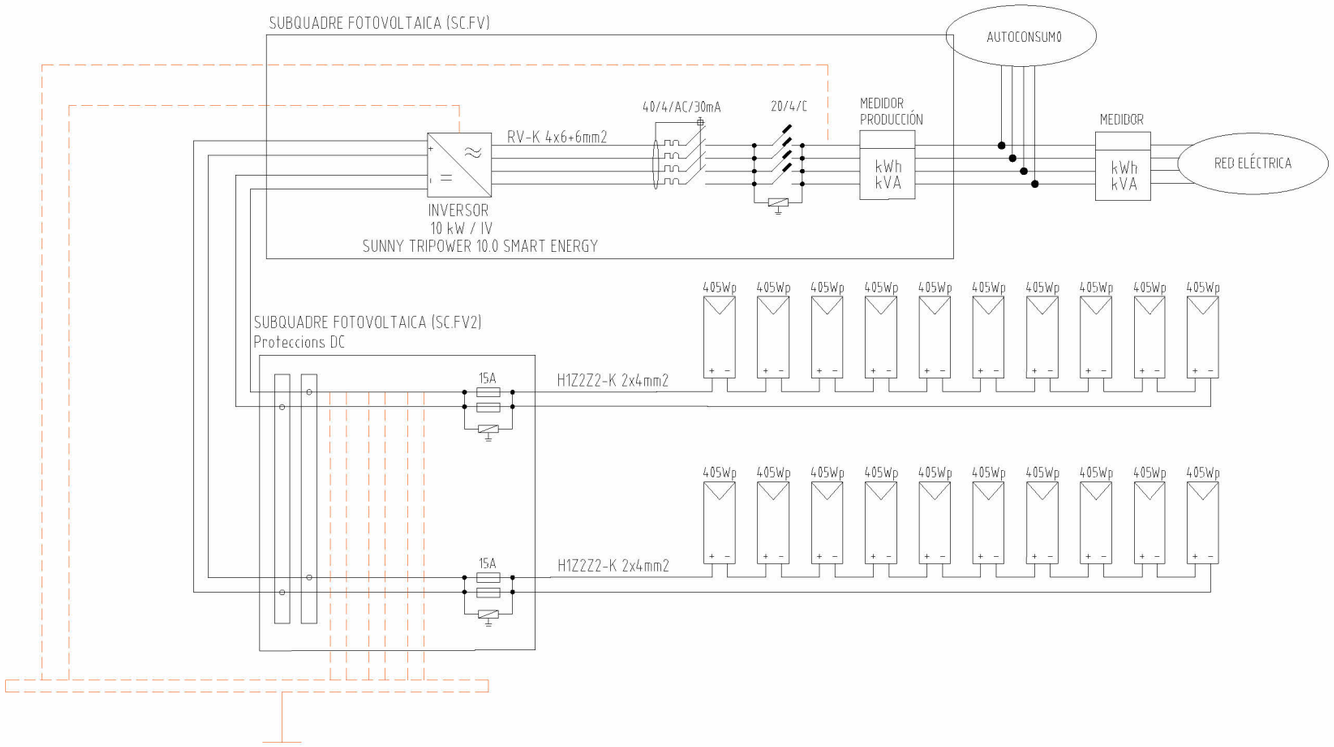

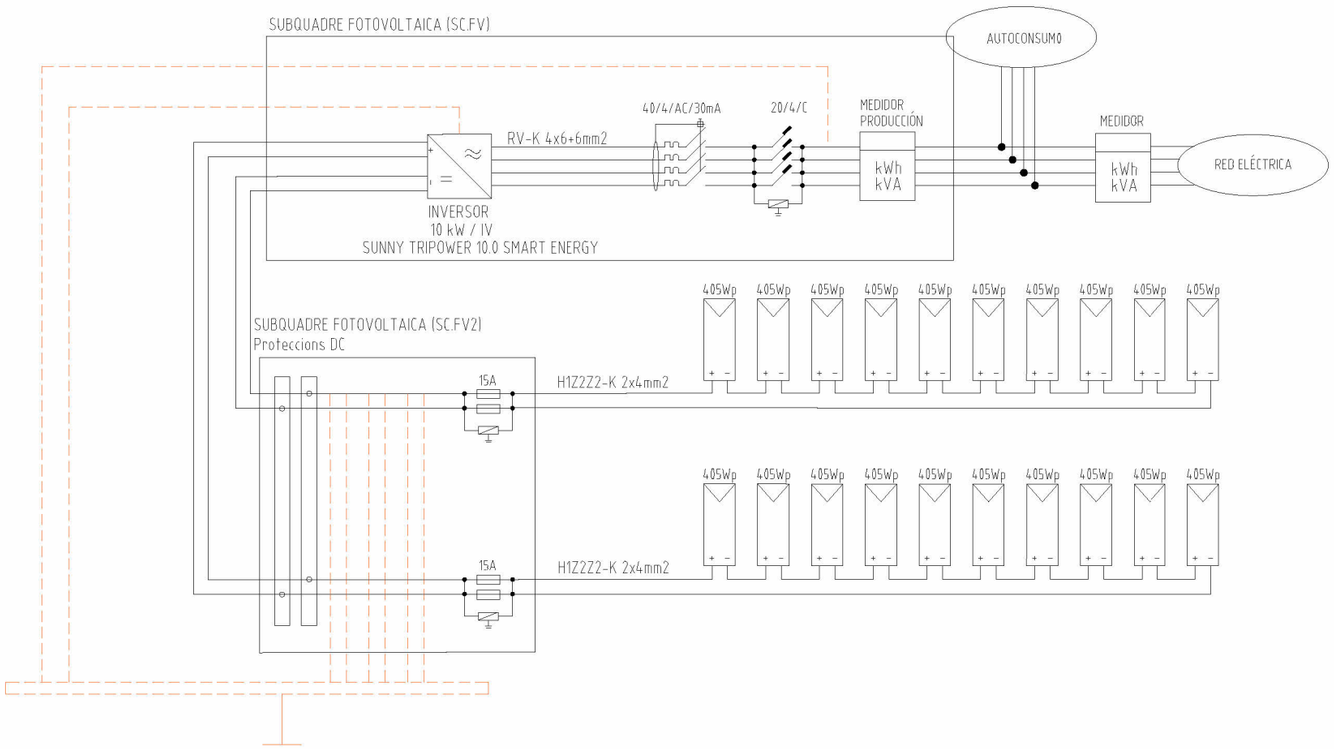

LLEGENDA D'ESQUEMES UNIFILARS DE FOTOVOLTAICA

- PANELL FOTOVOLTAIC DE CEL·LES MONOCRISTALINES DE 405 Wp MARCA VIESSMANN MODEL VITOVOLT 300 DIMENSIONS: 1.719x1.140x35mm
- XX/YY — INVERSOR FOTOVOLTAIC XX: POTENCIA DE SROTIDA YY: MONOFÀSIC (II) / TRIFÀSIC (IV)
- EQUIP DE MESURA D'ENERGÍA ACTIVA I REACTIVA DE LA PRODUCCIÓ DE LA INSTAL·LACIÓ FOTOVOLTAICA.
- PROTECTOR DE SOBRETENSIONS TRANSITORIES, CONECTAT A TERRA.
- XX — INTERRUPTOR FUSIBLE XX: INTENSITAT NOMINAL (A)
- XX/YY/ZZ — INTERRUPTOR MAGNETOTÈRMIC XX: INTENSITAT NOMINAL (A) YY: NÚMERO DE POLOS ZZ: CURVA (B,C,D)
- XX/YY/ZZ/VV — INTERRUPTOR DIFERENCIAL XX: INTENSITAT NOMINAL (A) YY: NÚMERO DE POLOS ZZ: TIPO (A,AC,S) VV: SENSIBILITAT (mA)

OBSERVACIONS:
PLANS VÀLIDS ÚNICAMENT A EFECTES D'INTAL·LACIONS DE FOTOVOLTAICA.
TOTS ELS ELEMENTS D'INTAL·LACIONS S'HAURAN DE REPLANTEJAR EN OBRA ABANS DE LA SEVA EXECUCIÓ.

DETALL ESTRUCTURA DE SUPORT

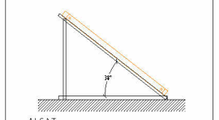

MUSEU EDUARD CAMPS Carrer del Tint núm 2, 25210, Guissona	AV62 Arquitectos Calderon-Folch Studio Projecte lesso, UTE
ARQUITECTES Pilar Calderón / Marc Folch / Toño Foraster PROMOTOR Ajuntament de Guissona	
INSTAL·LACIONS UNIFILAR - ESQUEMA 3	PROJECTE EXECUTIU FASE 2
06-A-F06	**PE** Octubre 2025

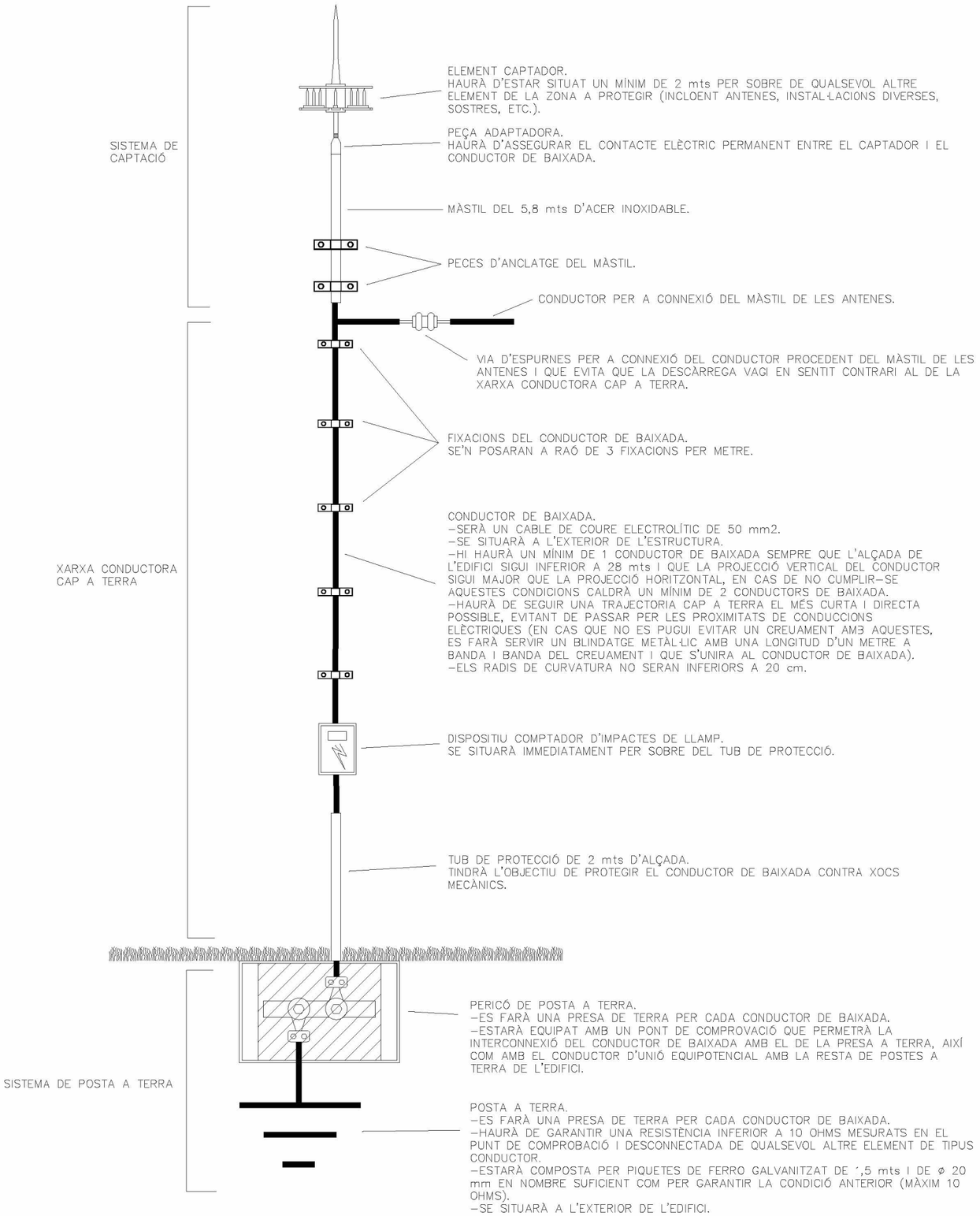

DETALL DEL CAPTADOR

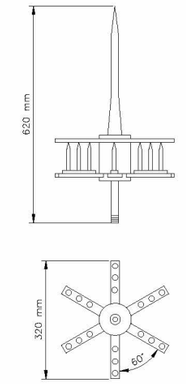

DETALL DEL PERICÓ DE POSTA A TERRA

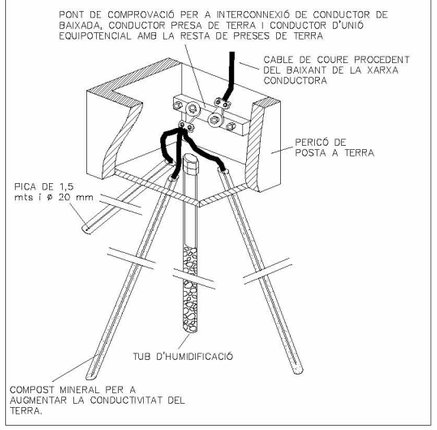

MUSEU EDUARD CAMPS Carrer del Tint núm 2, 25210, Guissona		AV62 Arquitectos Calderon-Folch Studio Projecte lesso, UTE
ARQUITECTES	Pilar Calderón / Marc Folch / Toño Foraster	
PROMOTOR	Ajuntament de Guissona	
INSTAL·LACIONS UNIFILAR - ESQUEMA PARALLAMPS		PROJECTE EXECUTIU FASE 2
06-A-F07		**PE** Octubre 2025

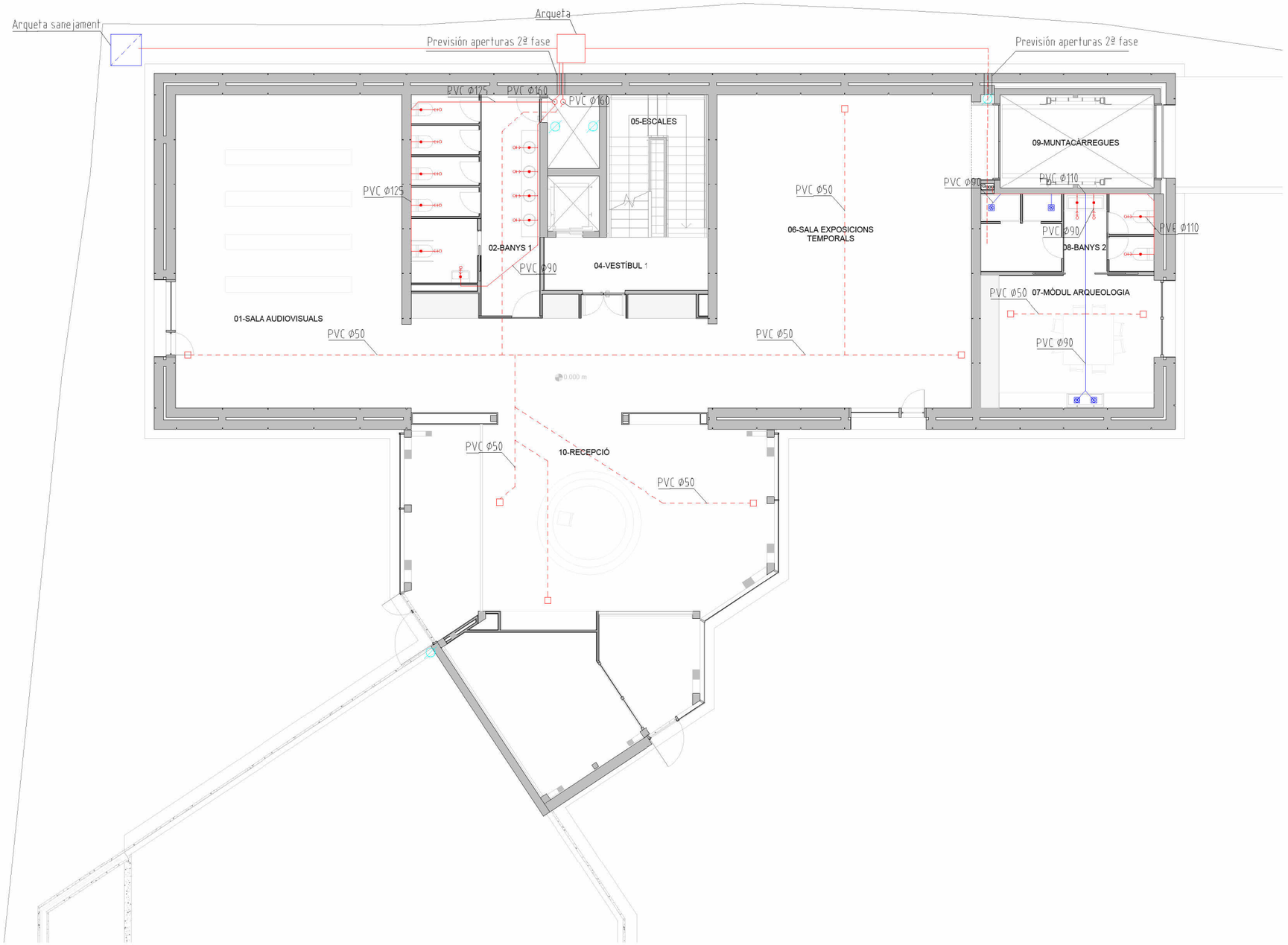

LLEGENDA D'INSTAL·LACIONS DE SANEJAMENT

- DESGUAS D'APARELL AMB SIFÓ INCORPORAT I DE xx mm DE DIÀMETRE.
- TRASPÀS DE FORJAT (INICI).
- BAIXANT D'AIGUES RESIDUALS DE xx mm DE DIÀMETRE.
- BAIXANT D'AIGUES PLUVIALS DE xx mm DE DIÀMETRE.
- BONERA SIFÒNICA.
- XX TUB DE POLIPROPILÉ DE DIÀMETRE xx mm PER A AIGUES RESIDUALS.
- XX TUB DE POLIPROPILÉ PENJANT DE DIÀMETRE xx mm PER A AIGUES RESIDUALS.
- XX TUB DE POLIPROPILÉ DE DIÀMETRE xx mm PER A AIGUES PLUVIALS.
- XX TUB DREN DE PVC PER A PROTECCIÓ DE MUR xx mm PER A AIGUES PLUVIALS.
- XX TUB DE POLIPROPILÉ DE DIÀMETRE xx mm PER A AIGUES MIXTES.
- T3 PERICÓ DE PAS (60 x 60 cm).
- RECOLLIDA CONDENSACIÓ INDUCTORS JAGA.

OBSERVACIONS:
PLÀNOLS VÀLIDS UNICAMENT A EFECTES D'INSTAL·LACIONS D'EVACUACIÓ I SANEJAMENT.
TOTS ELS ELEMENTS D'INSTAL·LACIONS S'HAURAN DE REPLANTEJAR A OBRA ABANS DE LA SEVA EXECUCIÓ.
LES MARQUES I MODELS ESPECIFICATS A LES LLEGENDES PODRAN SER CANVIADES PER D'ALTRES DE LES MATEIXES CARACTERÍSTIQUES I QUALITAT.
TOTS ELS TUBS SERAN DE PVC/POLIPROPILÈ.
TOTES LES DERIVACIONS TINDRAN UN PENDENT MÍNIM DEL 2%.
TOTS ELS COL·LECTORS PENJATS TINDRAN UN PENDENT MÍNIM DEL 1%.
TOTS ELS COL·LECTORS SOTERRATS TINDRAN UN PENDENT MÍNIM DEL 2%.

MUSEU EDUARD CAMPS Carrer del Tint núm 2, 25210, Guissona	AV62 Arquitectos Calderon-Folch Studio Projecte lesso, UTE
ARQUITECTES Pilar Calderón / Marc Folch / Toño Foraster PROMOTOR Ajuntament de Guissona	
INSTAL·LACIONS SAN - PLANTA BAIXA	PROJECTE EXECUTIU FASE 2
06-B-F01	**PE** Octubre 2025

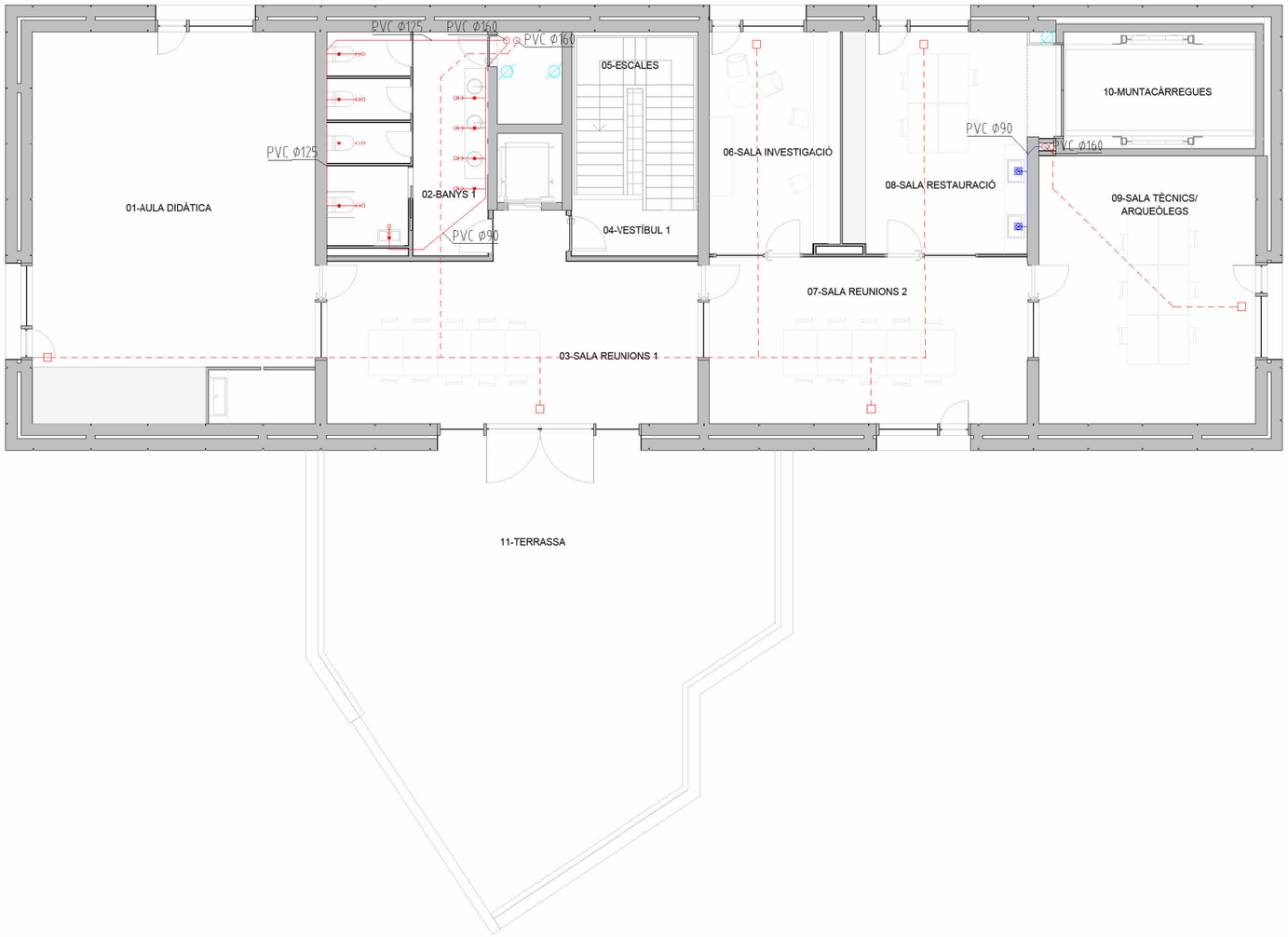

LLEGENDA D'INSTAL·LACIONS DE SANEJAMENT

- DESGUAS D'APARELL AMB SIFÓ INCORPORAT I DE xx mm DE DIÀMETRE.
- TRASPÀS DE FORJAT (INICI).
- BAIXANT D'AIGUES RESIDUALS DE xx mm DE DIÀMETRE.
- BAIXANT D'AIGUES PLUVIALS DE xx mm DE DIÀMETRE.
- BONERA SIFÒNICA.
- XX TUB DE POLIPROPILÉ DE DIÀMETRE xx mm PER A AIGUES RESIDUALS.
- XX TUB DE POLIPROPILÉ PENJANT DE DIÀMETRE xx mm PER A AIGUES RESIDUALS.
- XX TUB DE POLIPROPILÉ DE DIÀMETRE xx mm PER A AIGUES PLUVIALS.
- XX TUB DREN DE PVC PER A PROTECCIÓ DE MUR xx mm PER A AIGUES PLUVIALS.
- XX TUB DE POLIPROPILÉ DE DIÀMETRE xx mm PER A AIGUES MIXTES.
- T3 PERICÓ DE PAS (60 x 60 cm).
- RECOLLIDA CONDENSACIÓ INDUCTORS JAGA

OBSERVACIONS:
PLÀNOLS VÀLIDS UNICAMENT A EFECTES D'INSTAL·LACIONS D'EVACUACIÓ I SANEJAMENT.
TOTS ELS ELEMENTS D'INSTAL·LACIONS S'HAURAN DE REPLANTEJAR A OBRA ABANS DE LA SEVA EXECUCIÓ.
LES MARQUES I MODELS ESPECIFICATS A LES LLEGENDES PODRAN SER CANVIADES PER D'ALTRES DE LES MATEIXES CARACTERÍSTIQUES I QUALITAT.
TOTS ELS TUBS SERAN DE PVC/POLIPROPILÈ.
TOTES LES DERIVACIONS TINDRAN UN PENDENT MÍNIM DEL 2%.
TOTS ELS COL·LECTORS PENJATS TINDRAN UN PENDENT MÍNIM DEL 1%.
TOTS ELS COL·LECTORS SOTERRATS TINDRAN UN PENDENT MÍNIM DEL 2%.

MUSEU EDUARD CAMPS Carrer del Tint núm 2, 25210, Guissona	AV62 Arquitectos Calderon-Folch Studio Projecte lesso, UTE
ARQUITECTES Pilar Calderón / Marc Folch / Toño Foraster PROMOTOR Ajuntament de Guissona	
INSTAL·LACIONS SAN - PLANTA PRIMERA	PROJECTE EXECUTIU FASE 2
06-B-F02	**PE** Octubre 2025

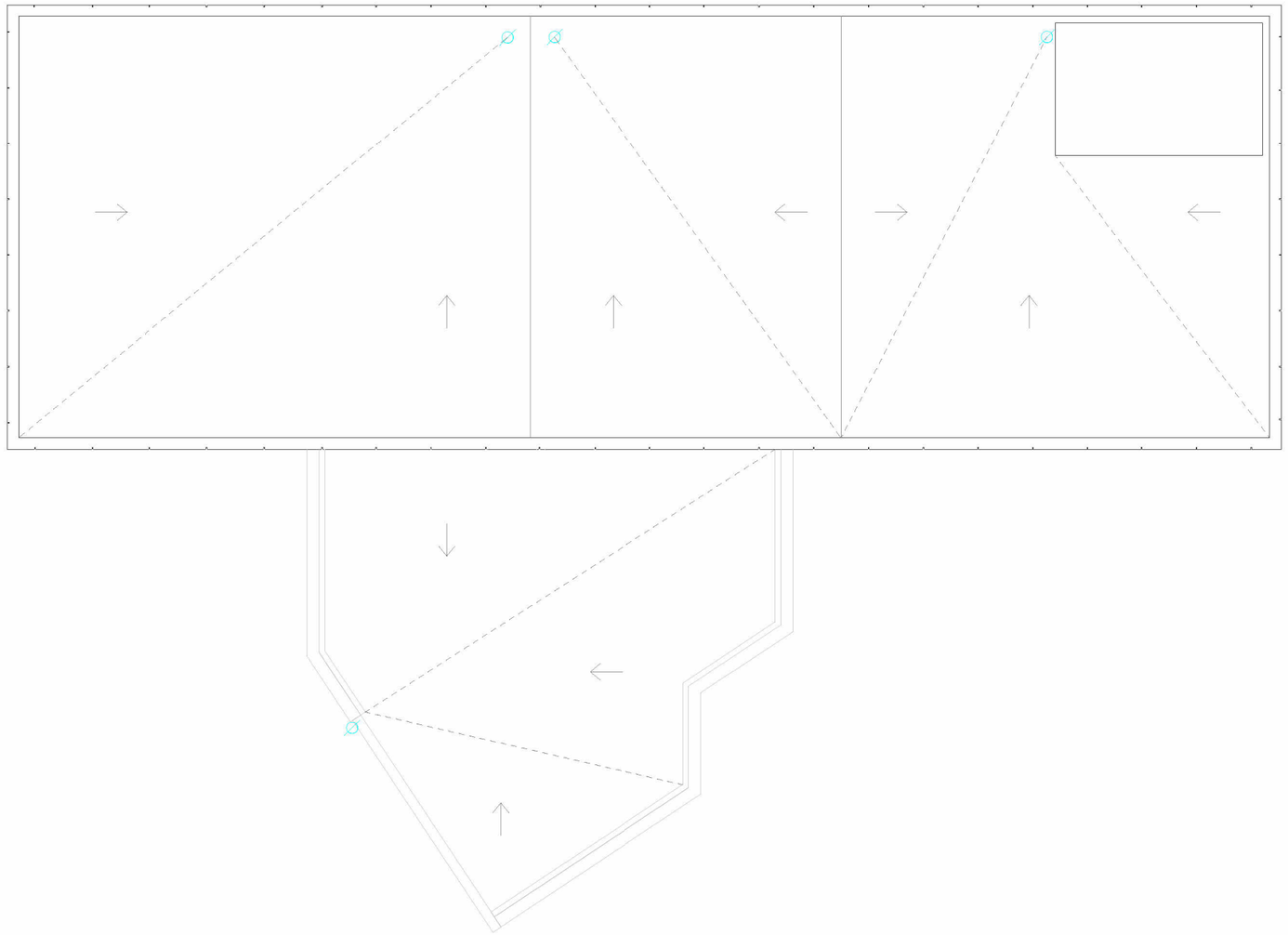

LLEGENDA D'INSTAL·LACIONS DE SANEJAMENT

- DESGUAS D'APARELL AMB SIFÓ INCORPORAT I DE xx mm DE DIÀMETRE.
- TRASPÀS DE FORJAT (INICI).
- BAIXANT D'AIGUES RESIDUALS DE xx mm DE DIÀMETRE.
- BAIXANT D'AIGUES PLUVIALS DE xx mm DE DIÀMETRE.
- BONERA SIFÒNICA.
- XX — TUB DE POLIPROPILÉ DE DIÀMETRE xx mm PER A AIGÜES RESIDUALS.
- XX — TUB DE POLIPROPILÉ PENJANT DE DIÀMETRE xx mm PER A AIGÜES RESIDUALS.
- XX — TUB DE POLIPROPILÉ DE DIÀMETRE xx mm PER A AIGÜES PLUVIALS.
- XX — TUB DREN DE PVC PER A PROTECCIÓ DE MUR xx mm PER A AIGÜES PLUVIALS.
- XX — TUB DE POLIPROPILÉ DE DIÀMETRE xx mm PER A AIGÜES MIXTES.
- T3 — PERICÓ DE PAS (60 x 60 cm).
- RECOLLIDA CONDENSACIÓ INDUCTORS JAGA

OBSERVACIONS:
PLANOLS VÀLIDS UNICAMENT A EFECTES D'INSTAL·LACIONS D'EVACUACIÓ I SANEJAMENT.
TOTS ELS ELEMENTS D'INSTAL·LACIONS S'HAURAN DE REPLANTEJAR A OBRA ABANS DE LA SEVA EXECUCIÓ.
LES MARQUES I MODELS ESPECIFICATS A LES LLEGENDES PODRAN SER CANVIADES PER D'ALTRES DE LES MATEIXES CARACTERÍSTIQUES I QUALITAT.
TOTS ELS TUBS SERAN DE PVC/POLIPROPILÈ.
TOTES LES DERIVACIONS TINDRAN UN PENDENT MÍNIM DEL 2%.
TOTS ELS COL·LECTORS PENJATS TINDRAN UN PENDENT MÍNIM DEL 1%.
TOTS ELS COL·LECTORS SOTERRATS TINDRAN UN PENDENT MÍNIM DEL 2%.

MUSEU EDUARD CAMPS Carrer del Tint núm 2, 25210, Guissona	AV62 Arquitectos Calderon-Folch Studio Projecte lesso, UTE
ARQUITECTES Pilar Calderón / Marc Folch / Toño Foraster PROMOTOR Ajuntament de Guissona	
INSTAL·LACIONS SAN - PLANTA COBERTA	PROJECTE EXECUTIU FASE 2
06-B-F03	**PE** Octubre 2025

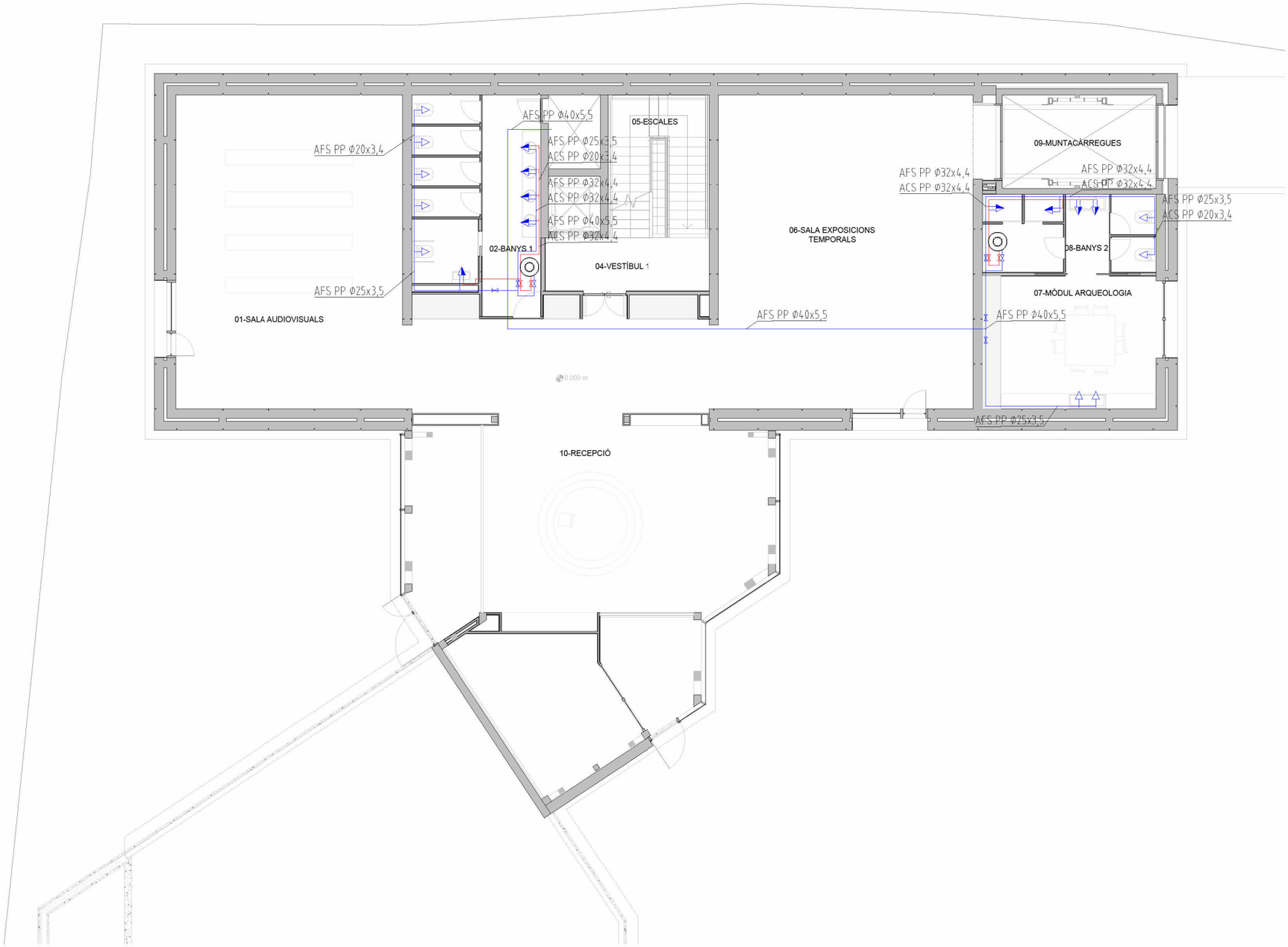

LLEGENDA D'INSTAL·LACIONS DE FONTANERIA

- CLAU DE TALL GENERAL.
- VÀLVULA DE TALL.
- VÀLVULA DE RETENCIÓ.
- FILTRE COLADOR.
- VÀLVULA LIMITADORA DE PRESSIÓ.
- COMPTADOR.
- RÀCORD DE COMPROVACIÓ.
- XX CANONADA AIGUA FREDA SANITÀRIA.
- XX CANONADA AIGUA CALENTA SANITÀRIA.
- AIXETA SIMPLE. PUNT DE CONSUM.
- AIXETA MONOCOMANDAMENT.
- TERMO ELÈCTRIC MARCA BAXI, MODEL V550 DE 50 L.

OBSERVACIONS:
PLÀNOLS VÀLIDS UNICAMENT A EFECTES D'INSTAL·LACIONS DE FONTANERIA.
TOTS ELS ELEMENTS D'INSTAL·LACIONS S'HAURAN DE REPLANTEJAR A OBRA ABANS DE LA SEVA EXECUCIÓ.
LES MARQUES I MODELS ESPECIFICATS A LES LLEGENDES PODRAN SER CANVIADES PER D'ALTRES DE LES MATEIXES CARACTERÍSTIQUES I QUALITAT.
TOTES LES CANONADES SERAN DE COURE/POLIPROPILÈ/POLIETILÈ/ACER.
LES AIXETES DISPOSARAN D'AIREJADORS I LES CISTERNES DELS INODORS SERAN DE DOBLE DESCÀRREGA.
LA SEPARACIÓ ENTRE EL CIRCUIT D'AFS I D'ACS SERÀ COM A MÍNIM DE 4 cm. SI DISCORREN EN EL MATEIX PLÀ VERTICAL, L'AFS ANIRÀ PER SOTA DE L'ACS.
ELS CIRCUITS D'AIGUA ES SEPARAN COM A MÍNIM 30 cm EN PARAL·LEL DE CIRCUITS ELÈCTRICS I DE TELECOMUNICACIONS.
ELS CIRCUITS D'AIGUA ES SEPARARAN ALMENYS 3 cm RESPECTE LES CONDUCCIONS DE GAS.

MUSEU EDUARD CAMPS Carrer del Tint núm 2, 25210, Guissona	AV62 Arquitectos Calderon-Folch Studio Projecte lesso, UTE
ARQUITECTES Pilar Calderón / Marc Folch / Toño Foraster PROMOTOR Ajuntament de Guissona	
INSTAL·LACIONS FON - PLANTA BAIXA	PROJECTE EXECUTIU FASE 2
06-B-F04	**PE** Octubre 2025

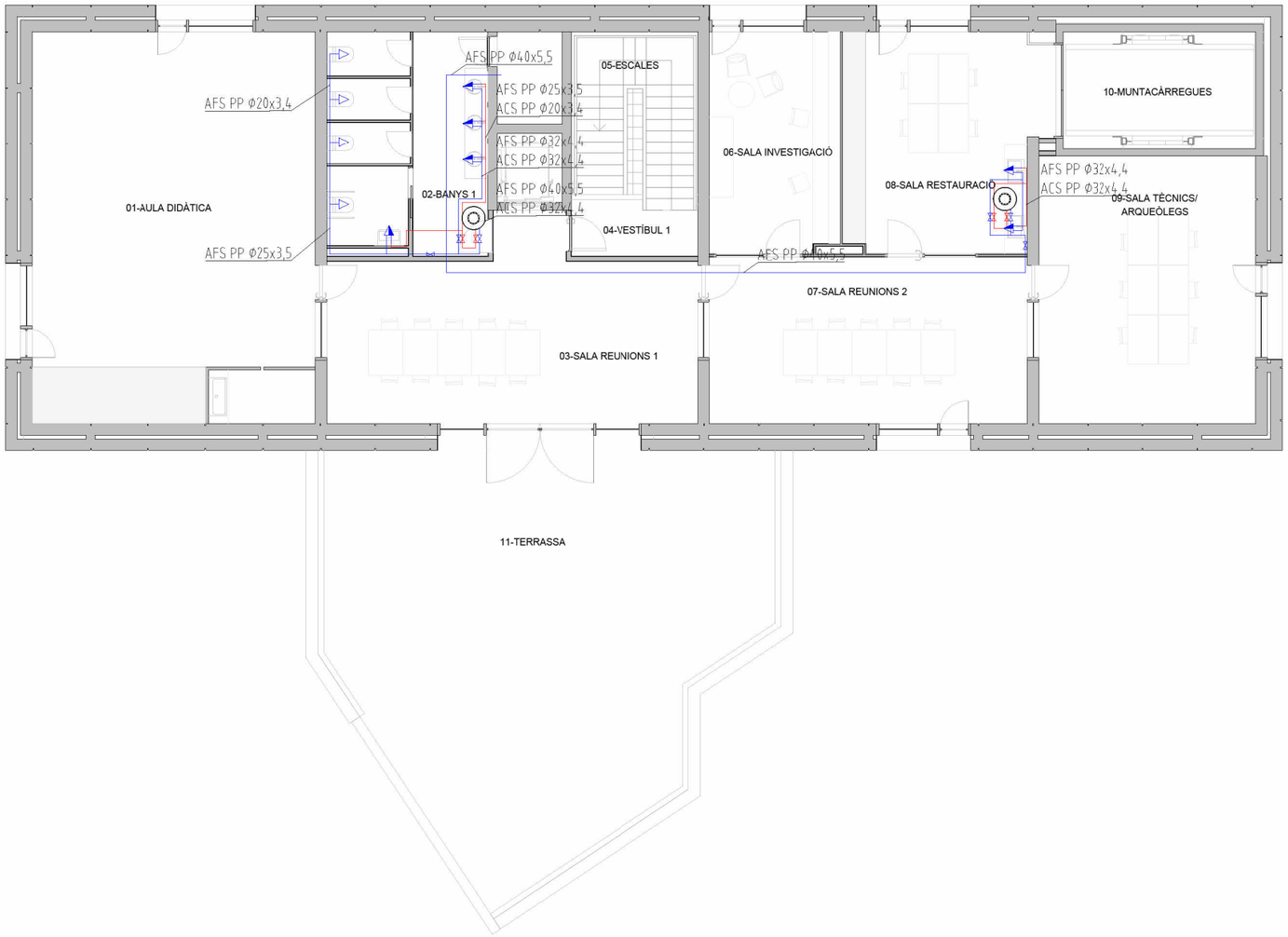

LLEGENDA D'INSTAL·LACIONS DE FONTANERIA

- CLAU DE TALL GENERAL.
- VÀLVULA DE TALL.
- VÀLVULA DE RETENCIÓ.
- FILTRE COLADOR.
- VÀLVULA LIMITADORA DE PRESSIÓ.
- COMPTADOR.
- RÀCORD DE COMPROVACIÓ.
- XX CANONADA AIGUA FREDA SANITÀRIA.
- XX CANONADA AIGUA CALENTA SANITÀRIA.
- AIXETA SIMPLE. PUNT DE CONSUM.
- AIXETA MONOCOMANDAMENT.
- TERMO ELÈCTRIC MARCA BAXI, MODEL V550 DE 50 L.

OBSERVACIONS:
PLÀNOLS VÀLIDS UNICAMENT A EFECTES D'INSTAL·LACIONS DE FONTANERIA.
TOTS ELS ELEMENTS D'INSTAL·LACIONS S'HAURAN DE REPLANTEJAR A OBRA ABANS DE LA SEVA EXECUCIÓ.
LES MARQUES I MODELS ESPECIFICATS A LES LLEGENDES PODRAN SER CANVIADES PER D'ALTRES DE LES MATEIXES CARACTERÍSTIQUES I QUALITAT.
TOTES LES CANONADES SERAN DE COURE/POLIPROPILÈ/POLIETILÈ/ACER.
LES AIXETES DISPOSARAN D'AIREJADORS I LES CISTERNES DELS INODORS SERAN DE DOBLE DESCÀRREGA.
LA SEPARACIÓ ENTRE EL CIRCUIT D'AFS I D'ACS SERÀ COM A MÍNIM DE 4 cm. SI DISCORREN EN EL MATEIX PLÀ VERTICAL, L'AFS ANIRÀ PER SOTA DE L'ACS.
ELS CIRCUITS D'AIGUA ES SEPARAN COM A MÍNIM 30 cm EN PARAL·LEL DE CIRCUITS ELÈCTRICS I DE TELECOMUNICACIONS.
ELS CIRCUITS D'AIGUA ES SEPARARAN ALMENYS 3 cm RESPECTE LES CONDUCCIONS DE GAS.

MUSEU EDUARD CAMPS
Carrer del Tint núm 2, 25210, Guissona

AV62 Arquitectos
Calderon-Folch Studio
Projecte lesso, UTE

ARQUITECTES Pilar Calderón / Marc Folch / Toño Foraster
PROMOTOR Ajuntament de Guissona

INSTAL·LACIONS
FON - PLANTA PRIMERA

PROJECTE EXECUTIU
FASE 2

06-B-F05

PE
Octubre 2025

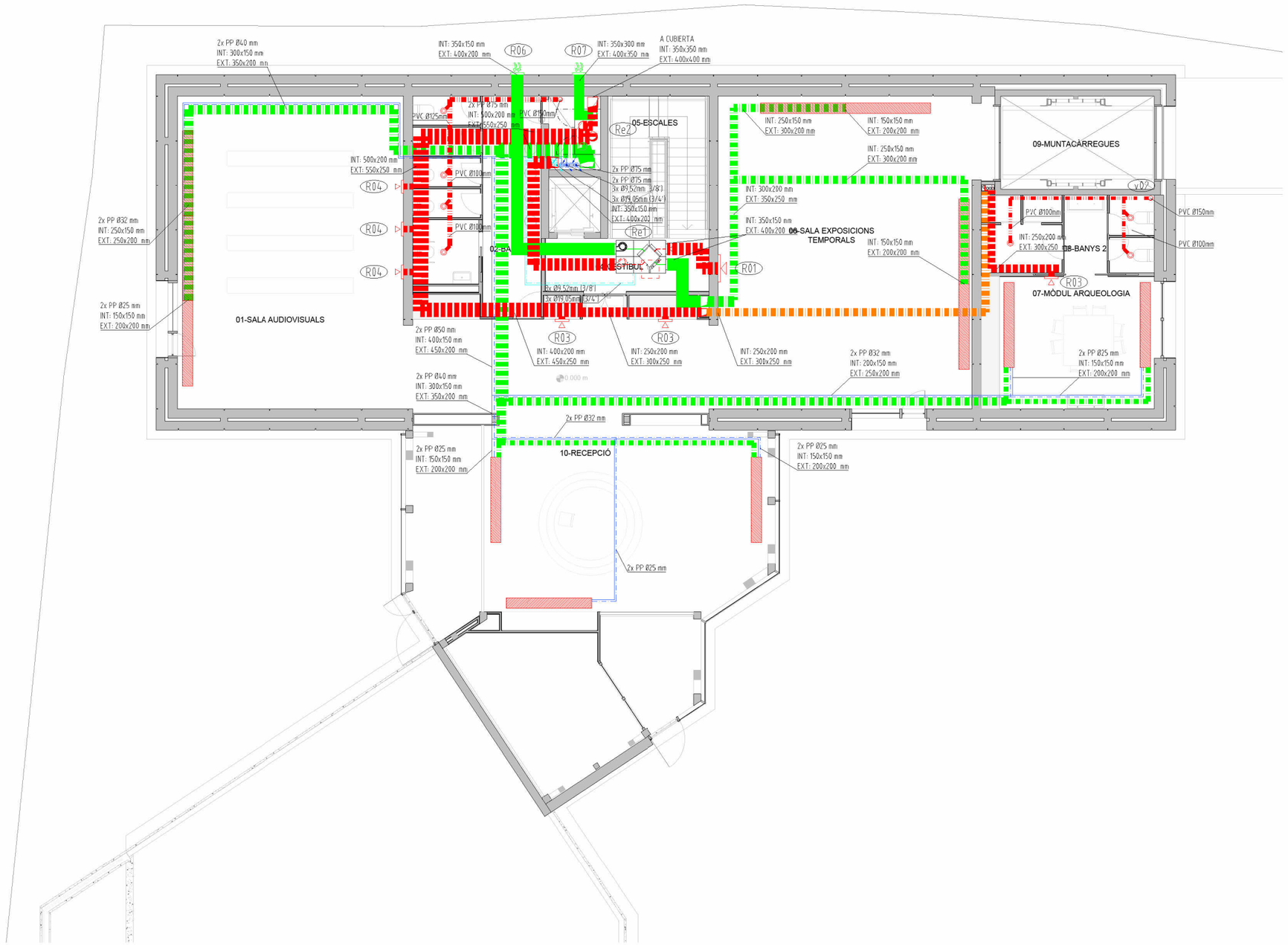

LLEGENDA D'INSTAL·LACIONS DE CLIMATITZACIÓ I VENTILACIÓ

R01

MARCA	MADEL
MODEL	LMT MINI + SP
POSICIÓ	A PARET
ACABAT	SEGONS DF
CABAL MÀXIM	800 m³/h
TAMANY	800x200 mm
NIVELL SONOR	29 dBA

R02

MARCA	MADEL
MODEL	LMT MINI + SP
POSICIÓ	A PARET
ACABAT	SEGONS DF
CABAL MÀXIM	450 m³/h
TAMANY	400x150 mm
NIVELL SONOR	28 dBA

R03

MARCA	MADEL
MODEL	LMT MINI + SP
POSICIÓ	A PARET
ACABAT	SEGONS DF
CABAL MÀXIM	360 m³/h
TAMANY	300x150 mm
NIVELL SONOR	30 dBA

R04

MARCA	MADEL
MODEL	LMT MINI + SP
POSICIÓ	A PARET
ACABAT	SEGONS DF
CABAL MÀXIM	270 m³/h
TAMANY	250x150 mm
NIVELL SONOR	28 dBA

R05

MARCA	MADEL
MODEL	LMT MINI + SP
POSICIÓ	A SOSTRE
ACABAT	SEGONS DF
CABAL MÀXIM	180 m³/h
TAMANY	200x150 mm
NIVELL SONOR	21 dBA

R06

MARCA	MADEL
MODEL	DMT-X
POSICIÓ	A PARET
ACABAT	SEGONS DF
CABAL MÀXIM	1.000 m³/h
TAMANY	600x300 mm
NIVELL SONOR	29 dBA

R07

MARCA	MADEL
MODEL	DMT-X
POSICIÓ	A PARET
ACABAT	SEGONS DF
CABAL MÀXIM	2.000 m³/h
TAMANY	800x400 mm
NIVELL SONOR	29 dBA

UNITAT EXTERIOR.
CARACTERÍSTIQUES A NOTA DESCRIPTIVA.

VENTILADOR AMB RECUPERACIÓ DE CALOR.
CARACTERÍSTIQUES A NOTA DESCRIPTIVA.

VENTILADOR IN LINE.
CARACTERÍSTIQUES A NOTA DESCRIPTIVA.

REFREDADORA.
CARACTERÍSTIQUES A NOTA DESCRIPTIVA.

CLIMA CANAL DE JAGA 2000.
CLIMA CANAL DE JAGA 2800.

INSTAL·LACIÓ D'ADMISSIÓ PER FALS SOSTRE.

INSTAL·LACIÓ D'EXTRACCIÓ PER TERRA TÈCNIC.

INSTAL·LACIÓ D'EXTRACCIÓ PER FALS SOSTRE.

INSTAL·LACIÓ D'EXTRACCIÓ PER TERRA TÈCNIC.

REIXA D'ADMISSIÓ. CARACTERÍSTIQUES A NOTA DESCRIPTIVA.

REIXA D'EXTRACCIÓ. CARACTERÍSTIQUES A NOTA DESCRIPTIVA.

REIXA D'IMPULSIÓ, CARACTERÍSTIQUES I DIMENSIONS A PLÀNOL.

REIXA DE RETORN, CARACTERÍSTIQUES I DIMENSIONS A PLÀNOL.

BOCA D'EXTRACCIÓ A SOSTRE.
CARACTERÍSTIQUES A NOTA DESCRIPTIVA.

XX CANONADA DE COURE PER A DISTRIBUCIÓ DE LÍQUID/GAS PER A CONNEXIÓ D'UNITAT/S INTERIOR/S AMB UNITAT/S EXTERIOR/S.

XX CANONADA DE POLIPROPILÈ MULTICAPA PER A DISTRIBUCIÓ D'AIGUA IMPULSIÓ/RETORN DE CLIMATITZACIÓ.

REGISTRE FALS SOSTRE.

OBSERVACIONS:
PLÀNOLS VÀLIDS UNICAMENT A EFECTES D'INSTAL·LACIONS DE CLIMATITZACIÓ.
TOTS ELS ELEMENTS D'INSTAL·LACIONS S'HAURAN DE REPLANTEJAR A OBRA ABANS DE LA SEVA EXECUCIÓ.
LES MARQUES I MODELS ESPECIFICATS A LES LLEGENDES PODRAN SER CANVIADES PER D'ALTRES DE LES MATEIXES CARACTERÍSTIQUES I QUALITAT.

E01

UT. INTERIOR No	E01
POSICIÓ	DE PEU
MARCA	LG
MODEL	ARUN040LSS0
POT. FRIG.	12,1 kW
POT. CAL.	12,5 kW
DIMENSIONS	1.380 Alt mm
	950 Amp mm
	330 Pro mm
CABAL AIRE	6.600 m³/h
PRESSIÓ	- Pa
POT. MOTOR	3,39 kW
NIVELL SONOR	52 dB

E02

UT. INTERIOR No	E02
POSICIÓ	DE PEU
MARCA	LG
MODEL	ACHH020LBAB
POT. FRIG.	65 kW
POT. CAL.	70 kW
DIMENSIONS	2.293 Alt mm
	760 Amp mm
	2.154 Pro mm
CABAL AIRE	- m³/h
PRESSIÓ	- Pa
POT. MOTOR	22 kW
NIVELL SONOR	86 dB

V01

MARCA	S&P
MODEL	TD-500/150-160
POSICIÓ	A CONDUCTE
ACABAT	SEGONS DF
CABAL MÀXIM	400 m³/h
TAMANY	221x484 mm
NIVELL SONOR	37 dBA

Re1

UT. INTERIOR No	Re1
POSICIÓ	A SOSTRE
MARCA	LG
MODEL	LZ-H100GXH4
POT. FRIG.	9,12 kW
POT. CAL.	11,72 kW
DIMENSIONS	365 Alt mm
	1.667 Amp mm
	1.140 Pro mm
CABAL AIRE	1.000 m³/h
PRESSIÓ	110 Pa
POT. MOTOR	0,48 kW
NIVELL SONOR	41 dB

Re2

UT. INTERIOR No	Re2
POSICIÓ	A TERRA
MARCA	S&P
MODEL	RHE 1900 VD
POT. FRIG.	- kW
POT. CAL.	- kW
DIMENSIONS	1.250 Alt mm
	1.490 Amp mm
	850 Pro mm
CABAL AIRE	2.200 m³/h
PRESSIÓ	200 Pa
POT. MOTOR	0,75 kW
NIVELL SONOR	59 dB

V02

MARCA	S&P
MODEL	TD-350/100-125
POSICIÓ	A CONDUCTE
ACABAT	SEGONS DF
CABAL MÀXIM	200 m³/h
TAMANY	204x462 mm
NIVELL SONOR	26 dBA

MUSEU EDUARD CAMPS
Carrer del Tint núm 2, 25210, Guissona

AV62 Arquitectos
Calderon-Folch Studio
Projecte lesso, UTE

ARQUITECTES Pilar Calderón / Marc Folch / Toño Foraster
PROMOTOR Ajuntament de Guissona

INSTAL·LACIONS
CLIMA - VEN - PLANTA BAIXA

PROJECTE EXECUTIU
FASE 2

06-C-F01

PE
Octubre 2025

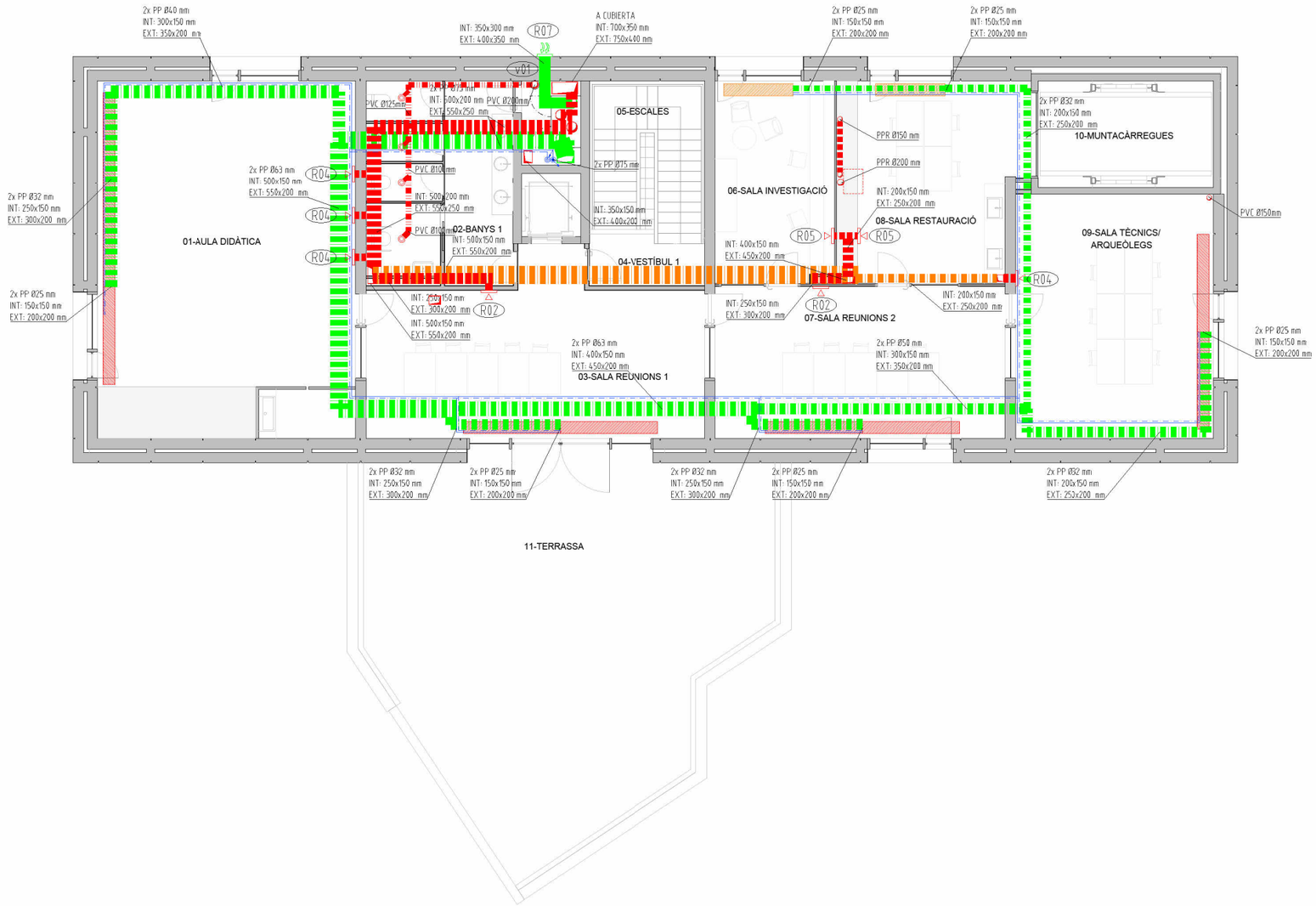

R01 MARCA MADEL
MODEL LMT MINI + SP
POSICIÓ A PARET
ACABAT SEGONS DF
CABAL MÀXIM 800 m³/h
TAMANY 800x200 mm
NIVELL SONOR 29 dBA

R02 MARCA MADEL
MODEL LMT MINI + SP
POSICIÓ A PARET
ACABAT SEGONS DF
CABAL MÀXIM 450 m³/h
TAMANY 400x150 mm
NIVELL SONOR 28 dBA

R03 MARCA MADEL
MODEL LMT MINI + SP
POSICIÓ A PARET
ACABAT SEGONS DF
CABAL MÀXIM 360 m³/h
TAMANY 300x150 mm
NIVELL SONOR 30 dBA

R04 MARCA MADEL
MODEL LMT MINI + SP
POSICIÓ A PARET
ACABAT SEGONS DF
CABAL MÀXIM 270 m³/h
TAMANY 250x150 mm
NIVELL SONOR 28 dBA

R05 MARCA MADEL
MODEL LMT MINI + SP
POSICIÓ A SOSTRE
ACABAT SEGONS DF
CABAL MÀXIM 180 m³/h
TAMANY 200x150 mm
NIVELL SONOR 21 dBA

R06 MARCA MADEL
MODEL DMT-X
POSICIÓ A PARET
ACABAT SEGONS DF
CABAL MÀXIM 1.000 m³/h
TAMANY 600x300 mm
NIVELL SONOR 29 dBA

R07 MARCA MADEL
MODEL DMT-X
POSICIÓ A PARET
ACABAT SEGONS DF
CABAL MÀXIM 2.000 m³/h
TAMANY 800x400 mm
NIVELL SONOR 29 dBA

LLEGENDA D'INSTAL·LACIONS DE CLIMATITZACIÓ I VENTILACIÓ

- UNITAT EXTERIOR. CARACTERÍSTIQUES A NOTA DESCRIPTIVA.
- VENTILADOR AMB RECUPERACIÓ DE CALOR. CARACTERÍSTIQUES A NOTA DESCRIPTIVA.
- VENTILADOR IN LINE. CARACTERÍSTIQUES A NOTA DESCRIPTIVA.
- REFREDADORA. CARACTERÍSTIQUES A NOTA DESCRIPTIVA.
- CLIMA CANAL DE JAGA 2000.
- CLIMA CANAL DE JAGA 2800.
- INSTAL·LACIÓ D'ADMISSIÓ PER FALS SOSTRE.
- INSTAL·LACIÓ D'EXTRACCIÓ PER TERRA TÈCNIC.
- INSTAL·LACIÓ D'EXTRACCIÓ PER FALS SOSTRE.
- INSTAL·LACIÓ D'EXTRACCIÓ PER TERRA TÈCNIC.
- REIXA D'ADMISSIÓ. CARACTERÍSTIQUES A NOTA DESCRIPTIVA.
- REIXA D'EXTRACCIÓ. CARACTERÍSTIQUES A NOTA DESCRIPTIVA.
- REIXA D'IMPULSIÓ, CARACTERÍSTIQUES I DIMENSIONS A PLÀNOL.
- REIXA DE RETORN. CARACTERÍSTIQUES I DIMENSIONS A PLÀNOL.
- BOCA D'EXTRACCIÓ A SOSTRE. CARACTERÍSTIQUES A NOTA DESCRIPTIVA.
- XX CANONADA DE COURE PER A DISTRIBUCIÓ DE LÍQUID/GAS PER A CONNEXIÓ D'UNITAT/S INTERIOR/S AMB UNITAT/S EXTERIOR/S.
- XX CANONADA DE POLIPROPILÈ MULTICAPA PER A DISTRIBUCIÓ D'AIGUA IMPULSIÓ/RETORN DE CLIMATITZACIÓ.
- REGISTRE FALS SOSTRE.

OBSERVACIONS:
PLÀNOLS VÀLIDS UNICAMENT A EFECTES D'INSTAL·LACIONS DE CLIMATITZACIÓ.
TOTS ELS ELEMENTS D'INSTAL·LACIONS S'HAURAN DE REPLANTEJAR A OBRA ABANS DE LA SEVA EXECUCIÓ.
LES MARQUES I MODELS ESPECIFICATS A LES LLEGENDES PODRAN SER CANVIADES PER D'ALTRES DE LES MATEIXES CARACTERÍSTIQUES I QUALITAT.

E01 UT. INTERIOR No E01
POSICIÓ DE PEU
MARCA LG
MODEL ARUN040LSS0
POT. FRIG. 12,1 kW
POT. CAL. 12,5 kW
DIMENSIONS 1.380 Alt mm
950 Amp mm
330 Pro mm
CABAL AIRE 6.600 m³/h
PRESSIÓ - Pa
POT. MOTOR 3,39 kW
NIVELL SONOR 52 dB

E02 UT. INTERIOR No E02
POSICIÓ DE PEU
MARCA LG
MODEL ACHH020LBAB
POT. FRIG. 65 kW
POT. CAL. 70 kW
DIMENSIONS 2.293 Alt mm
760 Amp mm
2.154 Pro mm
CABAL AIRE - m³/h
PRESSIÓ - Pa
POT. MOTOR 22 kW
NIVELL SONOR 86 dB

Re1 UT. INTERIOR No Re1
POSICIÓ A SOSTRE
MARCA LG
MODEL LZ-H100GXH4
POT. FRIG. 9,12 kW
POT. CAL. 11,72 kW
DIMENSIONS 365 Alt mm
1.667 Amp mm
1.140 Pro mm
CABAL AIRE 1.000 m³/h
PRESSIÓ 110 Pa
POT. MOTOR 0,48 kW
NIVELL SONOR 41 dB

Re2 UT. INTERIOR No Re2
POSICIÓ A TERRA
MARCA S&P
MODEL RHE 1900 VD
POT. FRIG. - kW
POT. CAL. - kW
DIMENSIONS 1.250 Alt mm
1.490 Amp mm
850 Pro mm
CABAL AIRE 2.200 m³/h
PRESSIÓ 200 Pa
POT. MOTOR 0,75 kW
NIVELL SONOR 59 dB

V01 MARCA S&P
MODEL TD-500/150-160
POSICIÓ A CONDUCTE
ACABAT SEGONS DF
CABAL MÀXIM 400 m³/h
TAMANY 221x484 mm
NIVELL SONOR 37 dBA

V02 MARCA S&P
MODEL TD-350/100-125
POSICIÓ A CONDUCTE
ACABAT SEGONS DF
CABAL MÀXIM 200 m³/h
TAMANY 204x462 mm
NIVELL SONOR 26 dBA

MUSEU EDUARD CAMPS
Carrer del Tint núm 2, 25210, Guissona

AV62 Arquitectos
Calderon-Folch Studio
Projecte lesso, UTE

ARQUITECTES Pilar Calderón / Marc Folch / Toño Foraster
PROMOTOR Ajuntament de Guissona

INSTAL·LACIONS
CLIMA - VEN - PLANTA PRIMERA

PROJECTE EXECUTIU
FASE 2

06-C-F02

PE
Octubre 2025

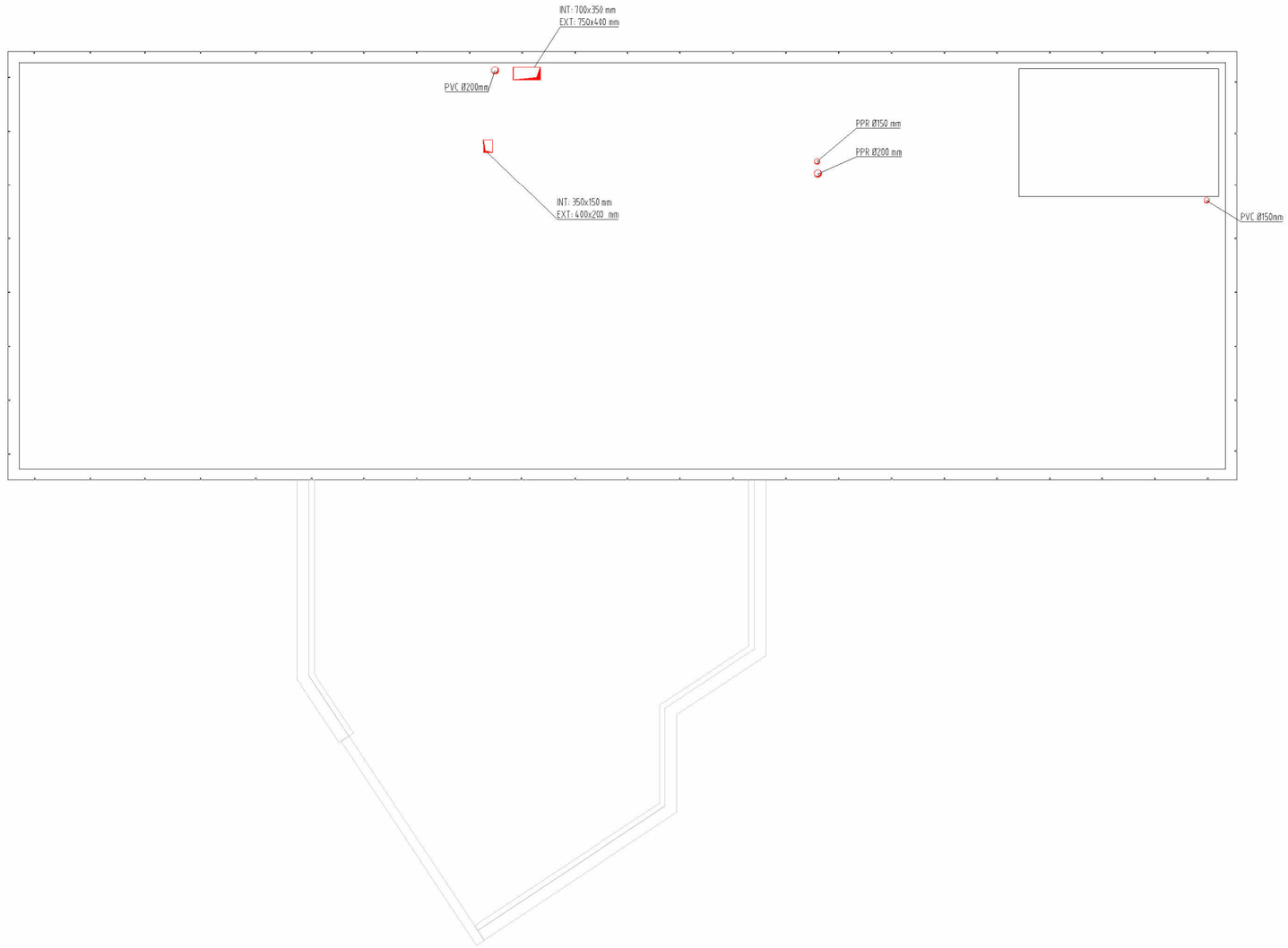

R01	MARCA	MADEL
	MODEL	LMT MINI + SP
	POSICIÓ	A PARET
	ACABAT	SEGONS DF
	CABAL MÀXIM	800 m³/h
	TAMANY	800x200 mm
	NIVELL SONOR	29 dBA

R02	MARCA	MADEL
	MODEL	LMT MINI + SP
	POSICIÓ	A PARET
	ACABAT	SEGONS DF
	CABAL MÀXIM	450 m³/h
	TAMANY	400x150 mm
	NIVELL SONOR	28 dBA

R03	MARCA	MADEL
	MODEL	LMT MINI + SP
	POSICIÓ	A PARET
	ACABAT	SEGONS DF
	CABAL MÀXIM	360 m³/h
	TAMANY	300x150 mm
	NIVELL SONOR	30 dBA

R04	MARCA	MADEL
	MODEL	LMT MINI + SP
	POSICIÓ	A PARET
	ACABAT	SEGONS DF
	CABAL MÀXIM	270 m³/h
	TAMANY	250x150 mm
	NIVELL SONOR	28 dBA

R05	MARCA	MADEL
	MODEL	LMT MINI + SP
	POSICIÓ	A SOSTRE
	ACABAT	SEGONS DF
	CABAL MÀXIM	180 m³/h
	TAMANY	200x150 mm
	NIVELL SONOR	21 dBA

R06	MARCA	MADEL
	MODEL	DMT-X
	POSICIÓ	A PARET
	ACABAT	SEGONS DF
	CABAL MÀXIM	1.000 m³/h
	TAMANY	600x300 mm
	NIVELL SONOR	29 dBA

R07	MARCA	MADEL
	MODEL	DMT-X
	POSICIÓ	A PARET
	ACABAT	SEGONS DF
	CABAL MÀXIM	2.000 m³/h
	TAMANY	800x400 mm
	NIVELL SONOR	29 dBA

LLEGENDA D'INSTAL·LACIONS DE CLIMATITZACIÓ I VENTILACIÓ

- UNITAT EXTERIOR. CARACTERÍSTIQUES A NOTA DESCRIPTIVA.
- VENTILADOR AMB RECUPERACIÓ DE CALOR. CARACTERÍSTIQUES A NOTA DESCRIPTIVA.
- VENTILADOR IN LINE. CARACTERÍSTIQUES A NOTA DESCRIPTIVA.
- REFREDADORA. CARACTERÍSTIQUES A NOTA DESCRIPTIVA.
- CLIMA CANAL DE JAGA 2000. CLIMA CANAL DE JAGA 2800.
- INSTAL·LACIÓ D'ADMISSIÓ PER FALS SOSTRE.
- INSTAL·LACIÓ D'EXTRACCIÓ PER TERRA TÈCNIC.
- INSTAL·LACIÓ D'EXTRACCIÓ PER FALS SOSTRE.
- INSTAL·LACIÓ D'EXTRACCIÓ PER TERRA TÈCNIC.
- REIXA D'ADMISSIÓ. CARACTERÍSTIQUES A NOTA DESCRIPTIVA.
- REIXA D'EXTRACCIÓ. CARACTERÍSTIQUES A NOTA DESCRIPTIVA.
- REIXA D'IMPULSIÓ, CARACTERÍSTIQUES I DIMENSIONS A PLÀNOL.
- REIXA DE RETORN. CARACTERÍSTIQUES I DIMENSIONS A PLÀNOL.
- BOCA D'EXTRACCIÓ A SOSTRE. CARACTERÍSTIQUES A NOTA DESCRIPTIVA.
- XX CANONADA DE COURE PER A DISTRIBUCIÓ DE LÍQUID/GAS PER A CONNEXIÓ D'UNITAT/S INTERIOR/S AMB UNITAT/S EXTERIOR/S.
- XX CANONADA DE POLIPROPILÈ MULTICAPA PER A DISTRIBUCIÓ D'AIGUA IMPULSIÓ/RETORN DE CLIMATITZACIÓ.
- REGISTRE FALS SOSTRE.

OBSERVACIONS:
PLÀNOLS VÀLIDS UNICAMENT A EFECTES D'INSTAL·LACIONS DE CLIMATITZACIÓ.
TOTS ELS ELEMENTS D'INSTAL·LACIONS S'HAURAN DE REPLANTEJAR A OBRA ABANS DE LA SEVA EXECUCIÓ.
LES MARQUES I MODELS ESPECIFICATS A LES LLEGENDES PODRAN SER CANVIADES PER D'ALTRES DE LES MATEIXES CARACTERÍSTIQUES I QUALITAT.

E01	UT. INTERIOR No	E01
	POSICIÓ	DE PEU
	MARCA	LG
	MODEL	ARUN040LSS0
	POT. FRIG.	12,1 kW
	POT. CAL.	12,5 kW
	DIMENSIONS	1.380 Alt mm
		950 Amp mm
		330 Pro mm
	CABAL AIRE	6.600 m³/h
	PRESSIÓ	- Pa
	POT. MOTOR	3,39 kW
	NIVELL SONOR	52 dB

E02	UT. INTERIOR No	E02
	POSICIÓ	DE PEU
	MARCA	LG
	MODEL	ACHH020LBAB
	POT. FRIG.	65 kW
	POT. CAL.	70 kW
	DIMENSIONS	2.293 Alt mm
		760 Amp mm
		2.154 Pro mm
	CABAL AIRE	- m³/h
	PRESSIÓ	- Pa
	POT. MOTOR	22 kW
	NIVELL SONOR	86 dB

Re1	UT. INTERIOR No	Re1
	POSICIÓ	A SOSTRE
	MARCA	LG
	MODEL	LZ-H100GXH4
	POT. FRIG.	9,12 kW
	POT. CAL.	11,72 kW
	DIMENSIONS	365 Alt mm
		1.667 Amp mm
		1.140 Pro mm
	CABAL AIRE	1.000 m³/h
	PRESSIÓ	110 Pa
	POT. MOTOR	0,48 kW
	NIVELL SONOR	41 dB

Re2	UT. INTERIOR No	Re2
	POSICIÓ	A TERRA
	MARCA	S&P
	MODEL	RHE 1900 VD
	POT. FRIG.	- kW
	POT. CAL.	- kW
	DIMENSIONS	1.250 Alt mm
		1.490 Amp mm
		850 Pro mm
	CABAL AIRE	2.200 m³/h
	PRESSIÓ	200 Pa
	POT. MOTOR	0,75 kW
	NIVELL SONOR	59 dB

V01	MARCA	S&P
	MODEL	TD-500/150-160
	POSICIÓ	A CONDUCTE
	ACABAT	SEGONS DF
	CABAL MÀXIM	400 m³/h
	TAMANY	221x484 mm
	NIVELL SONOR	37 dBA

V02	MARCA	S&P
	MODEL	TD-350/100-125
	POSICIÓ	A CONDUCTE
	ACABAT	SEGONS DF
	CABAL MÀXIM	200 m³/h
	TAMANY	204x462 mm
	NIVELL SONOR	26 dBA

MUSEU EDUARD CAMPS Carrer del Tint núm 2, 25210, Guissona	AV62 Arquitectos Calderon-Folch Studio Projecte lesso, UTE
ARQUITECTES Pilar Calderón / Marc Folch / Toño Foraster PROMOTOR Ajuntament de Guissona	
INSTAL·LACIONS CLIMA - VEN - PLANTA COBERTA	PROJECTE EXECUTIU FASE 2
06-C-F03	**PE** Octubre 2025

SOSTRE PLANTA BAIXA

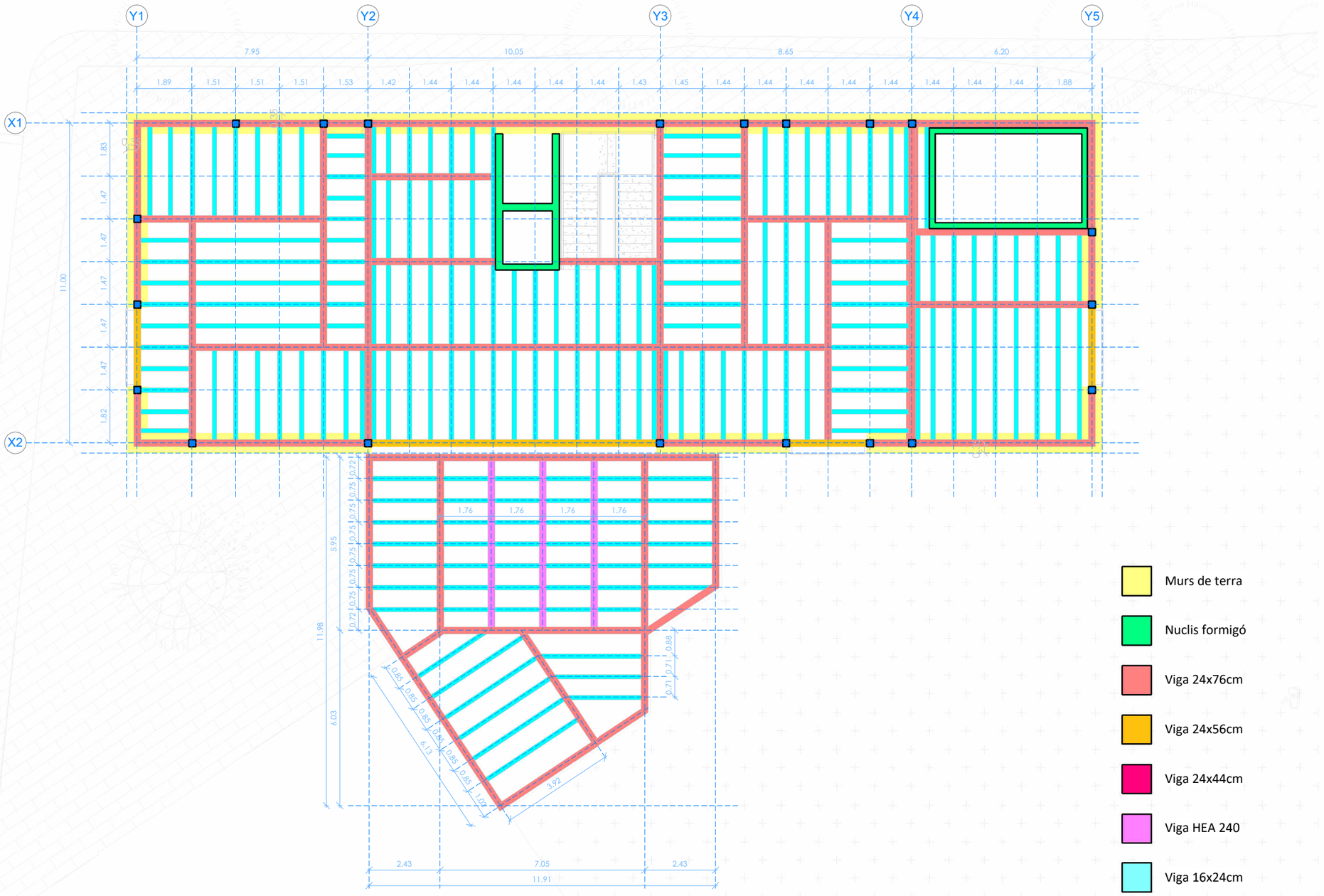

- Murs de terra
- Nuclis formigó
- Viga 24x76cm
- Viga 24x56cm
- Viga 24x44cm
- Viga HEA 240
- Viga 16x24cm
- Pilar GL24 24x24cm

MUSEU EDUARD CAMPS Carrer del Tint núm 2, 25210, Guissona	AV62 Arquitectos Calderon-Folch Studio Projecte lesso, UTE
ARQUITECTES Pilar Calderón / Marc Folch / Toño Foraster PROMOTOR Ajuntament de Guissona	
SISTEMES CONSTRUCTIUS SOSTRE P. BAIXA	PROJECTE EXECUTIU FASE 2
07-A-F01	**PE** Octubre 2025

SOSTRE PLANTA PRIMERA

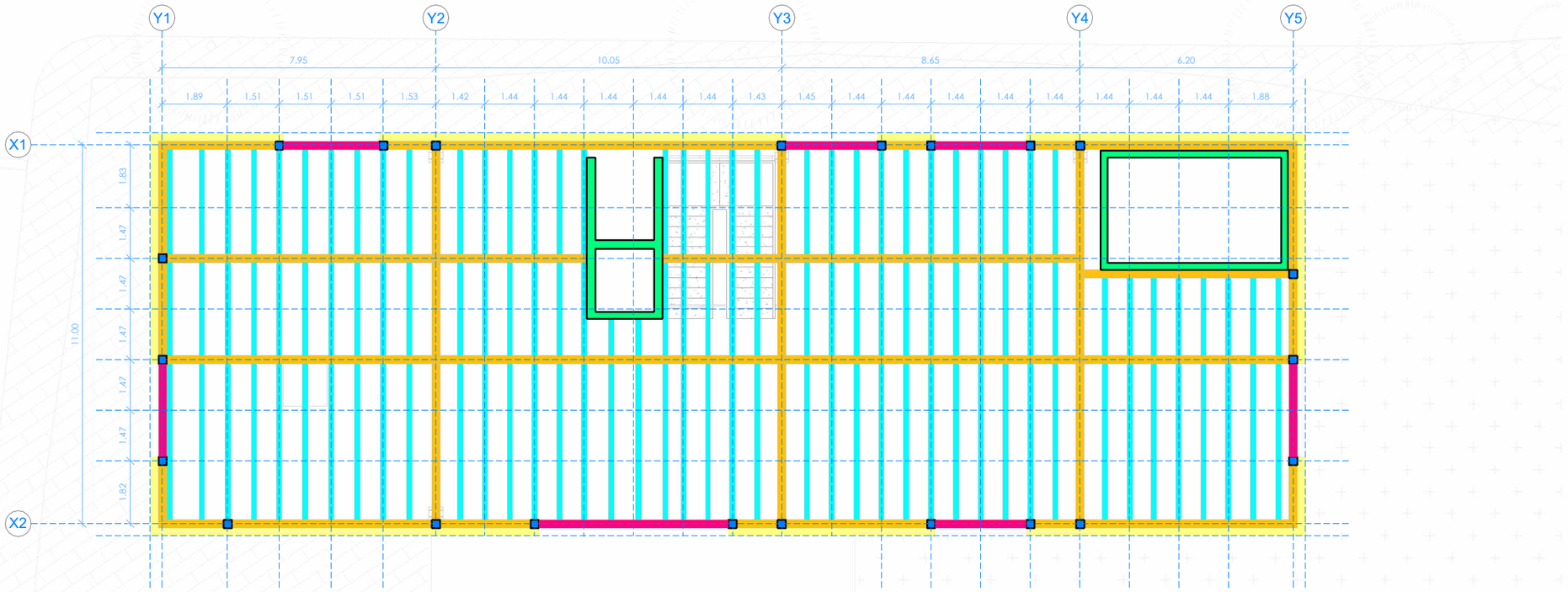

- Murs de terra
- Nuclis formigó
- Viga 24x76cm
- Viga 24x56cm
- Viga 24x44cm
- Viga HEA 240
- Viga 16x24cm
- Pilar GL24 24x24cm

MUSEU EDUARD CAMPS Carrer del Tint núm 2, 25210, Guissona	AV62 Arquitectos Calderon-Folch Studio Projecte lesso, UTE
ARQUITECTES Pilar Calderón / Marc Folch / Toño Foraster PROMOTOR Ajuntament de Guissona	
SISTEMES CONSTRUCTIUS SOSTRE P. PRIMERA	PROJECTE EXECUTIU FASE 2
07-A-F02	**PE** Octubre 2025

PLANTA BAIXA

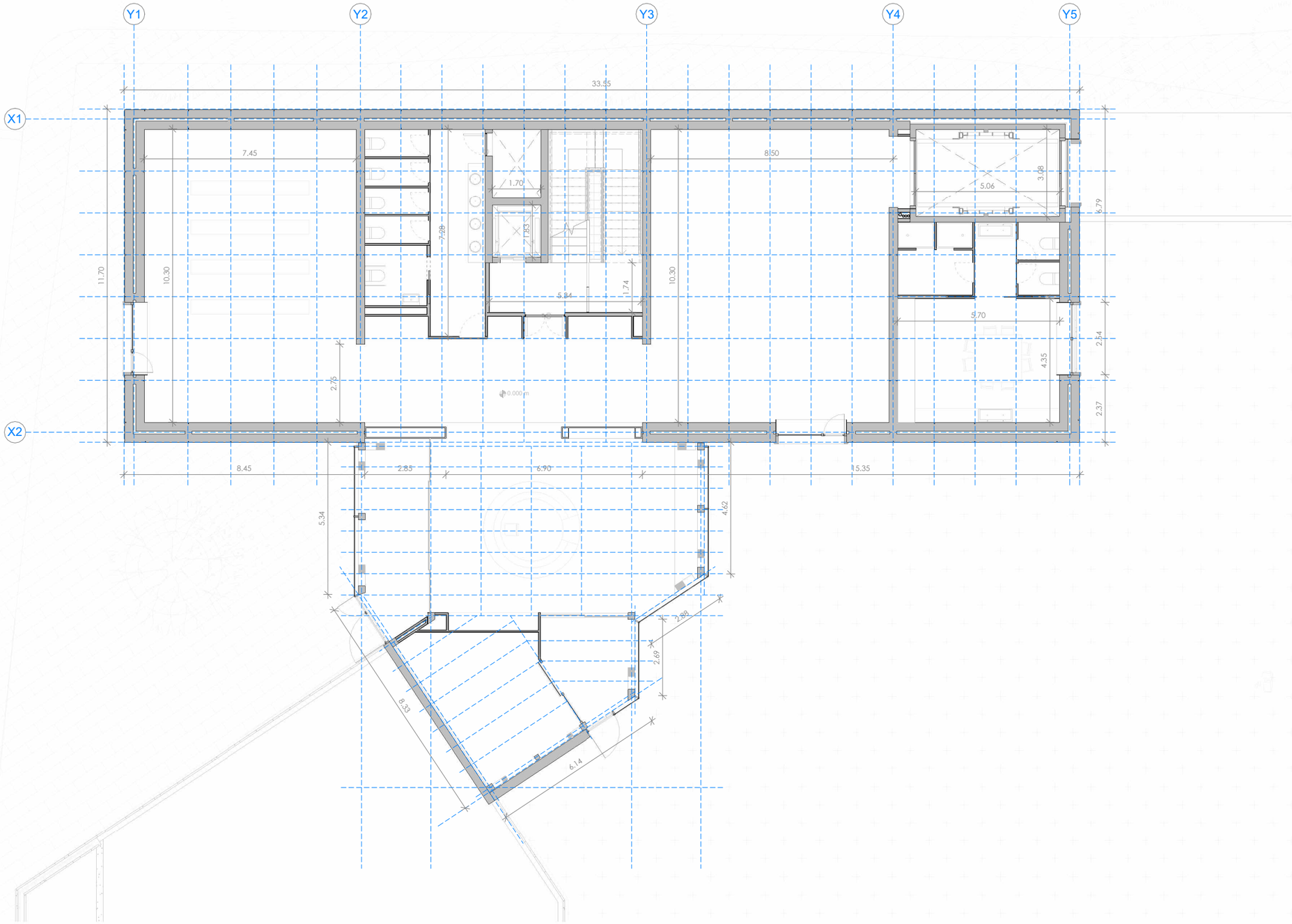

MUSEU EDUARD CAMPS Carrer del Tint núm 2, 25210, Guissona		AV62 Arquitectos Calderon-Folch Studio Projecte lesso, UTE
ARQUITECTES	Pilar Calderón / Marc Folch / Toño Foraster	
PROMOTOR	Ajuntament de Guissona	
SISTEMES CONSTRUCTIUS P. BAIXA		PROJECTE EXECUTIU FASE 2
07-B-F01		**PE** Octubre 2025

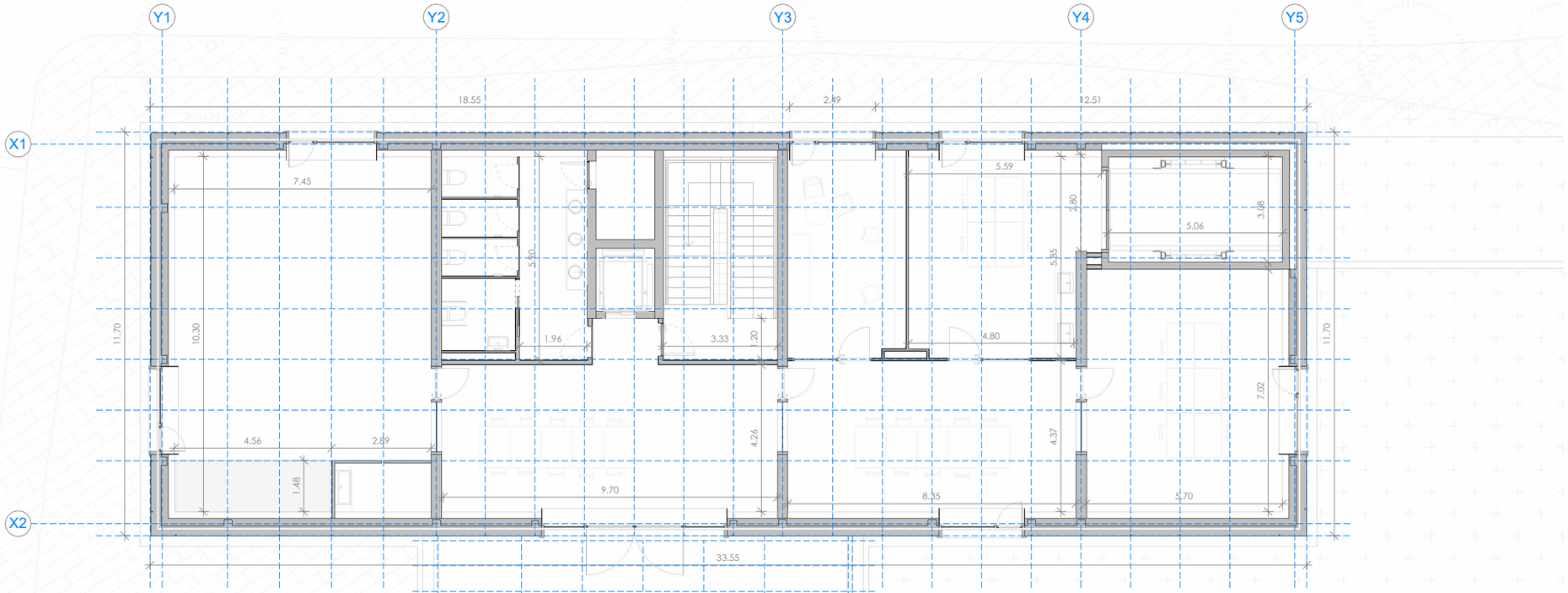

MUSEU EDUARD CAMPS Carrer del Tint núm 2, 25210, Guissona		AV62 Arquitectos Calderon-Folch Studio Projecte lesso, UTE
ARQUITECTES	Pilar Calderón / Marc Folch / Toño Foraster	
PROMOTOR	Ajuntament de Guissona	
SISTEMES CONSTRUCTIUS P. PRIMERA		PROJECTE EXECUTIU FASE 2
07-B-F02		**PE** Octubre 2025