VIII. MILLORES

ÍNDEX

1. MEMÒRIA 3

1.1. PÈRGOLA PATI 3

1.2. ARMARI A LA SALA POLIVALENT 3

1.3. FALS SOSTRE ACÚSTIC 3

2. AMIDAMENTS I PRESSUPOST 4

3. PRESSUPOST D'EXECUCIÓ PER CONTRACTE DE LES MILLORES 7

4. PLÀNOLS 9

1. MEMÒRIA

A continuació es detallen les millores proposades:

1.1. Pèrgola pati

Instal·lació d'una pèrgola al pati de l'edifici per al control climàtic.

Pèrgola de 5x7m aprox. de superfície, amb umbracle de llistons de fusta de pi tractada en autoclau, estructura de suport acer galvanitzat.

S'adjunta amidaments, pressupost i plànol.

1.2. Armari a la sala polivalent

Instal·lació d'un armari a la sala polivalent.

Armari d'acer galvanitzat, col·locat sobre bastiment base, portes batents amb pany. Folrat de xapa d'acer per galvanitzat color a escollir per DF.

S'adjunta amidaments, pressupost i plànol.

1.3. Fals sostre acústic

Col·locació d'un fals sostre acústic a l'aula i a la sala de reunions.

S'adjunta amidaments, pressupost i plànol.

Manresa, setembre de 2025

L'autor del projecte
3ATARQUITECTURA SCP

Marc Ribera Canyadell
Xavier Juan Baron
Santi Muñoz Porredon
arquitectes

2. AMIDAMENTS I PRESSUPOST

AMIDAMENTS

OBRA 01 PRESSUPOST
CAPÍTOL 01 MILLORA 1

NUM.	CODI	UA	DESCRIPCIÓ
1	P640-01AT	u	Armari de portes de planxa d'acer galvanitzat. Format per mòduls de 2 fulla batent de 1,15m de llum de pas i 2,20 m d'alçària, bastiment de tub d'acer galvanitzat.

Num.	Text	Tipus	[C]	[D]	[E]	[F]	TOTAL	Fórmula
1			6,000				6,000	C#*D#*E#*F#

TOTAL AMIDAMENT **6,000**

OBRA 01 PRESSUPOST
CAPÍTOL 02 MILLORA 2

NUM.	CODI	UA	DESCRIPCIÓ
1	PQT1-01AT	u	Pèrgola de 5x7 m de superfície, amb umbracle de llistons de fusta de pi tractada en autoclau, estructura de suport acer galvanitzat.

Num.	Text	Tipus	[C]	[D]	[E]	[F]	TOTAL	Fórmula
1			1,000				1,000	C#*D#*E#*F#

TOTAL AMIDAMENT **1,000**

OBRA 01 PRESSUPOST
CAPÍTOL 03 MILLORA 3

NUM.	CODI	UA	DESCRIPCIÓ
1	P84P-59EWY	m2	Cel ras panell fonoabsorbent de llistons de MDF amb classe de reacció al foc B-s2, d0, de gruix 58 mm amb acabat final de rexapat fusta, acabat de la cara vista enllistonat de fusta de coberta, cara posterior llana mineral, de dimensions 1200x600 mm, secció de llistons 31x35, separats 44 mm, col·locat sobre perfileria metàl·lica lleugera. Article: ref. PE018-02 de la sèrie Sistema PE de l'empresa DECUSTIK

Num.	Text	Tipus	[C]	[D]	[E]	[F]	TOTAL	Fórmula
1	aula		44,130				44,130	C#*D#*E#*F#
2	sala reunions		11,640				11,640	C#*D#*E#*F#

TOTAL AMIDAMENT **55,770**

Millores

PRESSUPOST

Data: 05/09/25

OBRA 01 PRESSUPOST
CAPÍTOL 01 MILLORA 1

NUM.	CODI	UA	DESCRIPCIÓ	PREU	AMIDAMENT	IMPORT
1	P640-01AT	u	Armari de portes de planxa d'acer galvanitzat. Format per mòduls de 2 fulla batent de 1,15m de llum de pas i 2,20 m d'alçària, bastiment de tub d'acer galvanitzat. (P - 1)	1.262,27	6,000	7.573,62
TOTAL	CAPÍTOL		01.01			**7.573,62**

OBRA 01 PRESSUPOST
CAPÍTOL 02 MILLORA 2

NUM.	CODI	UA	DESCRIPCIÓ	PREU	AMIDAMENT	IMPORT
1	PQT1-01AT	u	Pèrgola de 5x7 m de superfície, amb umbracle de llistons de fusta de pi tractada en autoclau, estructura de suport acer galvanitzat. (P - 3)	9.432,09	1,000	9.432,09
TOTAL	CAPÍTOL		01.02			**9.432,09**

OBRA 01 PRESSUPOST
CAPÍTOL 03 MILLORA 3

NUM.	CODI	UA	DESCRIPCIÓ	PREU	AMIDAMENT	IMPORT
1	P84P-59EWY	m2	Cel ras panell fonoabsorbent de llistons de MDF amb classe de reacció al foc B-s2, d0, de gruix 58 mm amb acabat final de rexapat fusta, acabat de la cara vista enllistonat de fusta de coberta, cara posterior llana mineral, de dimensions 1200x600 mm, secció de llistons 31x35, separats 44 mm, col·locat sobre perfileria metàl·lica lleugera. Article: ref. PE018-02 de la sèrie Sistema PE de l'empresa DECUSTIK (P - 2)	288,48	55,770	16.088,53
TOTAL	CAPÍTOL		01.03			**16.088,53**

3. PRESSUPOST D'EXECUCIÓ PER CONTRACTE DE LES MILLORES

PRESSUPOST D'EXECUCIÓ PER CONTRACTE

PRESSUPOST D'EXECUCIÓ MATERIAL.....		33.094,24
13 % DG SOBRE 33.094,24.....		4.302,25
6 % BI SOBRE 33.094,24.....		1.985,65
Subtotal		39.382,14
21,00 % IVA SOBRE 39.382,14.....		8.270,25
TOTAL PRESSUPOST PER CONTRACTE	€	47.652,39

Aquest pressupost d'execució per contracte puja a la quantitat de:

(QUARANTA-SET MIL SIS-CENTS CINQUANTA-DOS EUROS AMB TRENTA-NOU CÈNTIMS)

4. PLÀNOLS

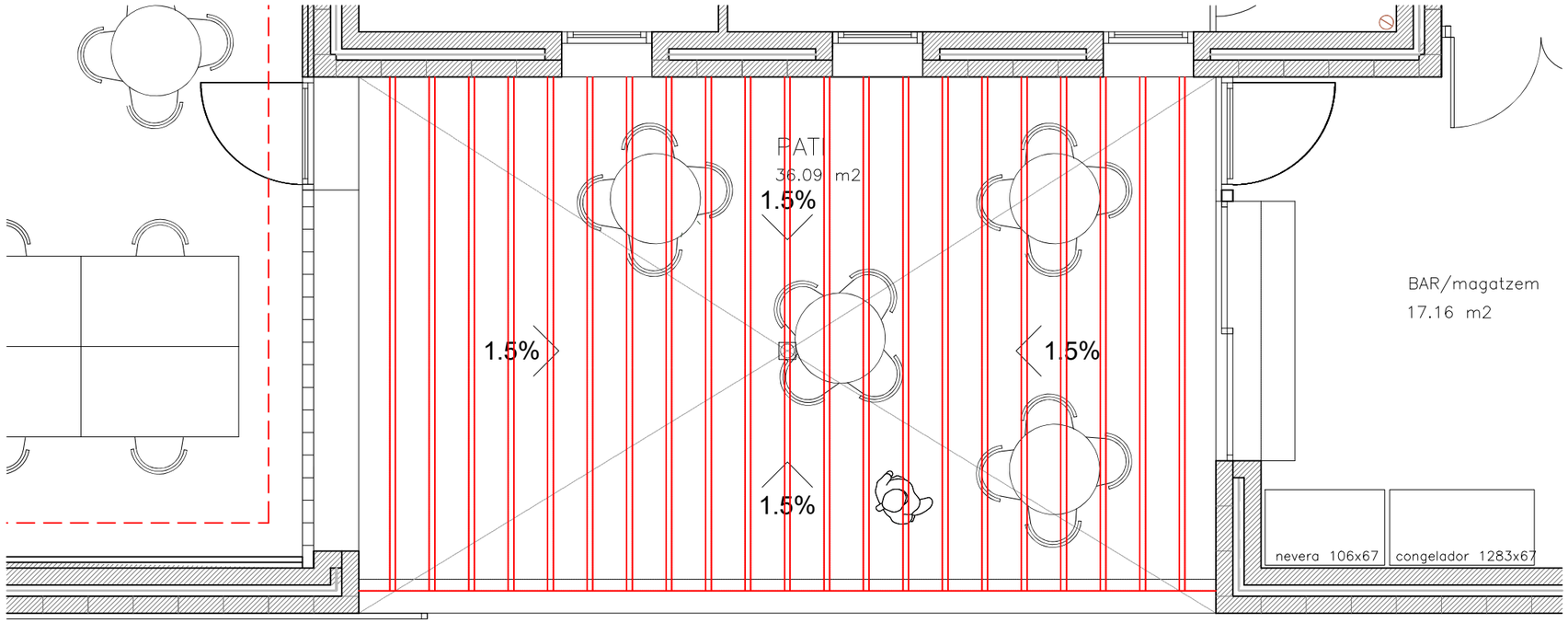

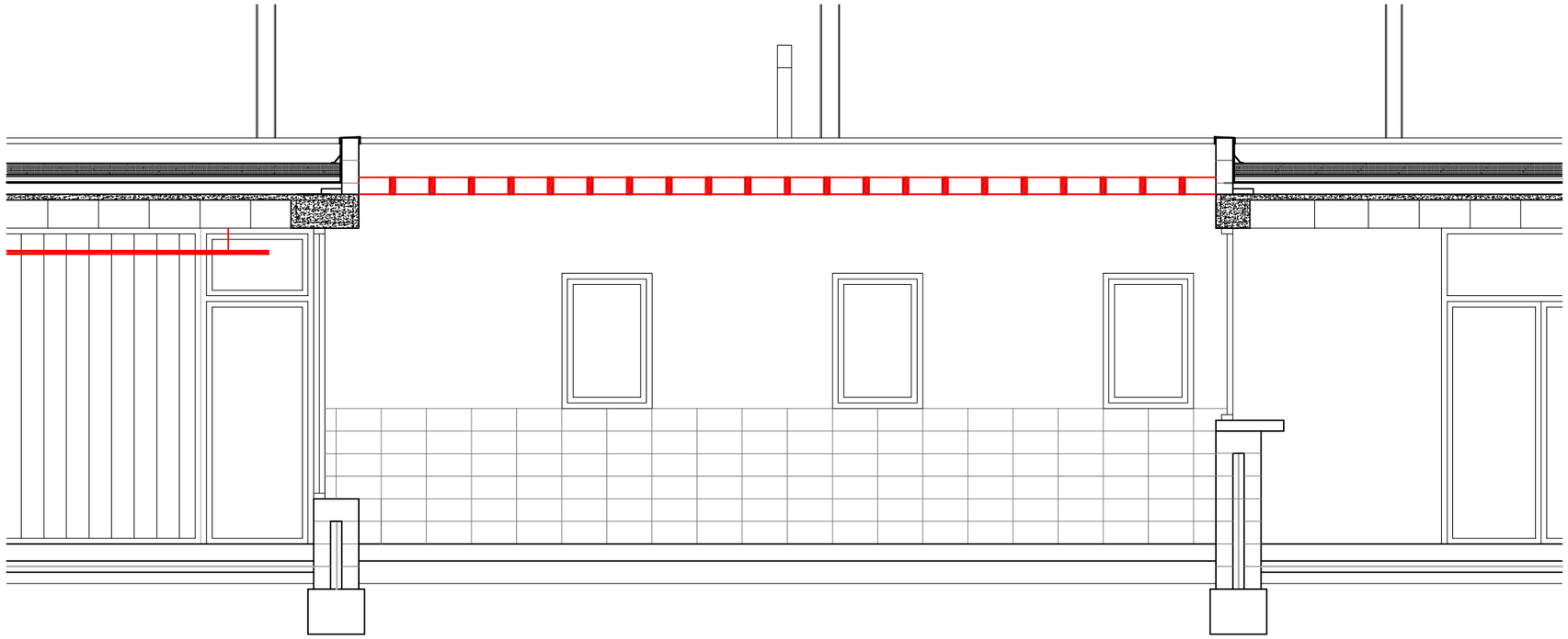

SECCIÓ PATI

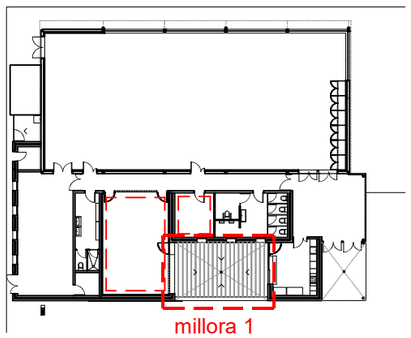

2401

Projecte bàsic i d'execució
Setembre 2025

AMPLIACIÓ DE SALA POLIVALENT
FASE 3

Canet de Fals
Fonollosa

M01

MILLORES
MILLORA 1 - Pèrgola Pati

2401-EX_Millores.dwg

e 1:50

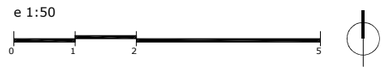

AJUNTAMENT DE FONOLLOSA

3AT arquitectura

xavier juan baron
santi muñoz porredon
marc ribera canyadell

Muralla Sant Domènec 9, 1r 2a 08241 manresa 938727320 3at@3atarquitectura.com

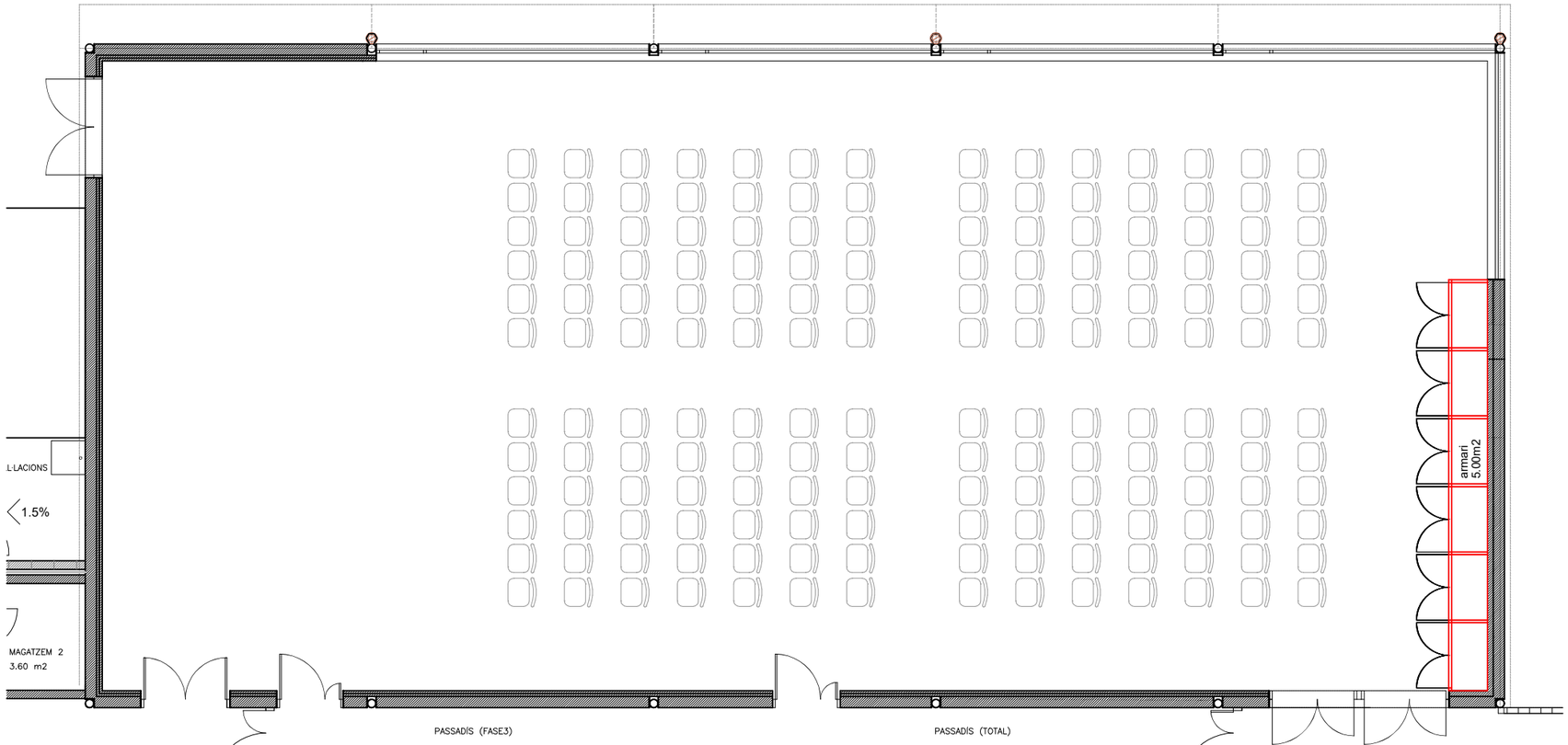

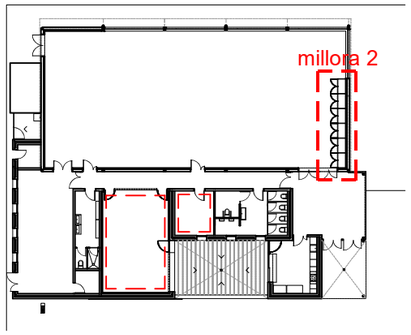

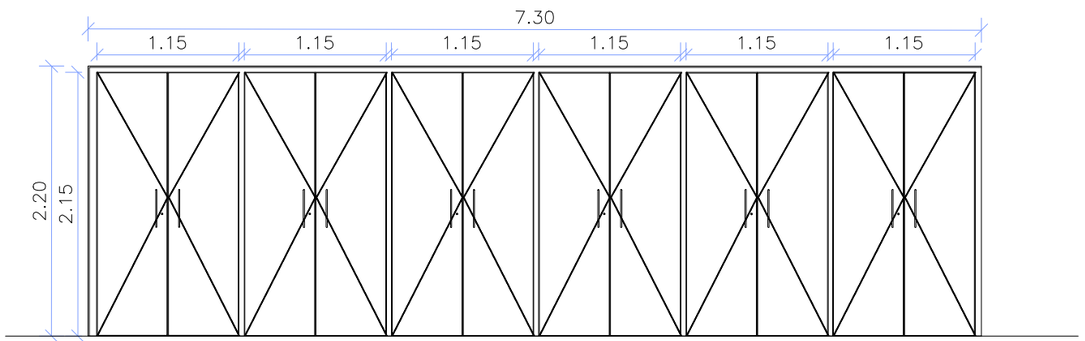

A1–1ut (MILLORA 2)

Armari d'acer galvanitzat, col.locada sobre bastiment base, portes batents amb pany.
Folrat de xapa d'acer per galvanitzat color gris a escollir per DF.
6 mòduls de 115x220 de dues portes batents
1 lateral 68x220
Sostre 68x730

2401

Projecte bàsic i d'execució
Setembre 2025

AMPLIACIÓ DE SALA POLIVALENT
FASE 3

Canet de Fals
Fonollosa

M02

MILLORES
MILLORA 2 - Armari sala polivalent

2401-EX_Millores.dwg

e 1:50

0 1 2 5

AJUNTAMENT DE FONOLLOSA

3AT arquitectura
xavier juan baron
santi muñoz porredon
marc ribera canyadell
Muralla Sant Domènec 9, 1r 2a 08241 manresa 938727320 3at@3atarquitectura.com

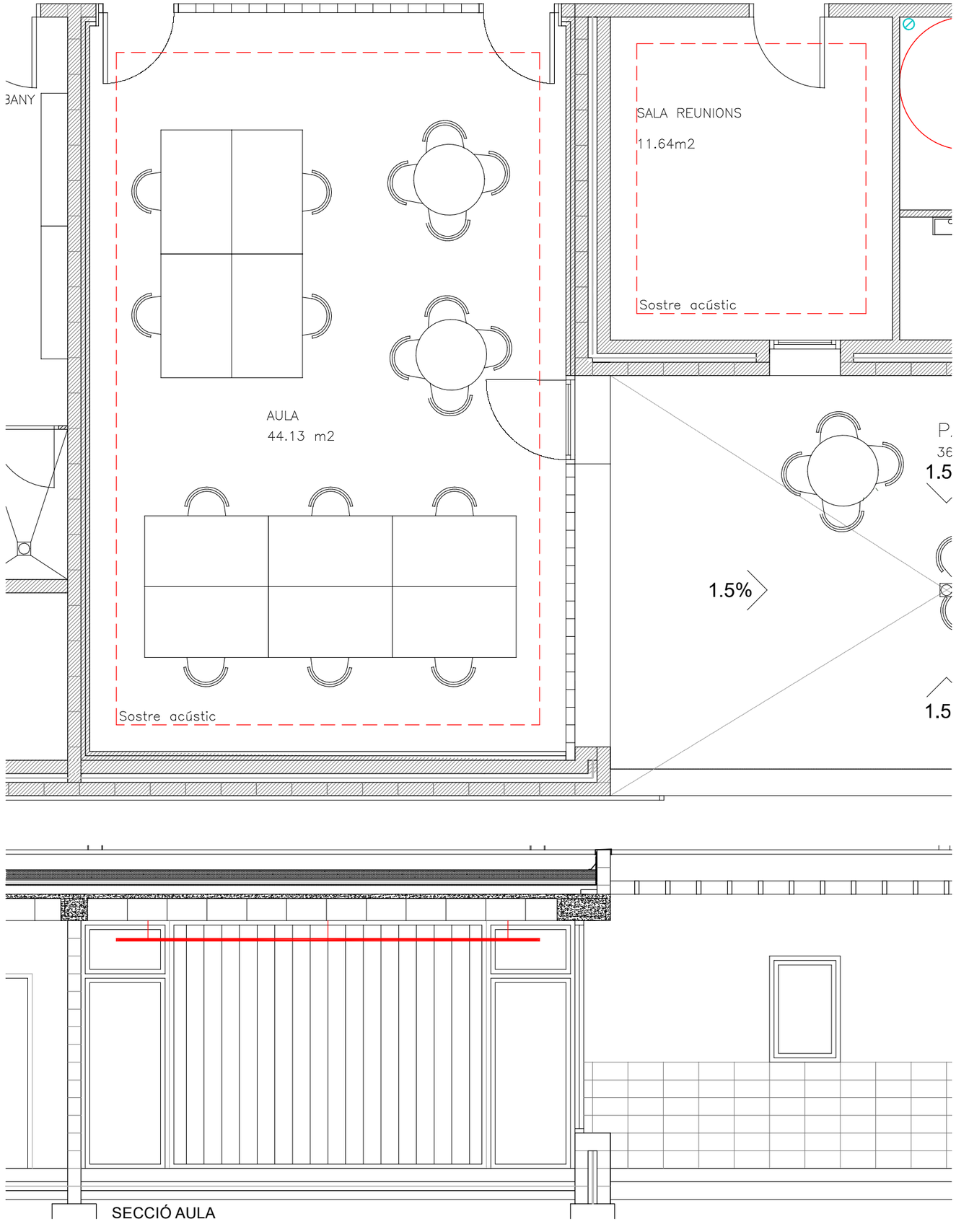

SECCIÓ AULA

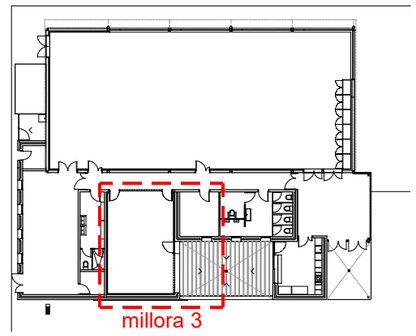

2401

Projecte bàsic i d'execució
Setembre 2025

AMPLIACIÓ DE SALA POLIVALENT
FASE 3

Canet de Fals
Fonollosa

M03

MILLORES
MILLORA 3 - Fals sostre acústic
2401-EX_Millores.dwg

e 1:50
0 1 2 5

AJUNTAMENT DE FONOLLOSA

3AT arquitectura
xavier juan baron
santi muñoz porredon
marc ribera canyadell
Muralla Sant Domènec 9, 1r 2a 08241 manresa 938727320 3at@3atarquitectura.com