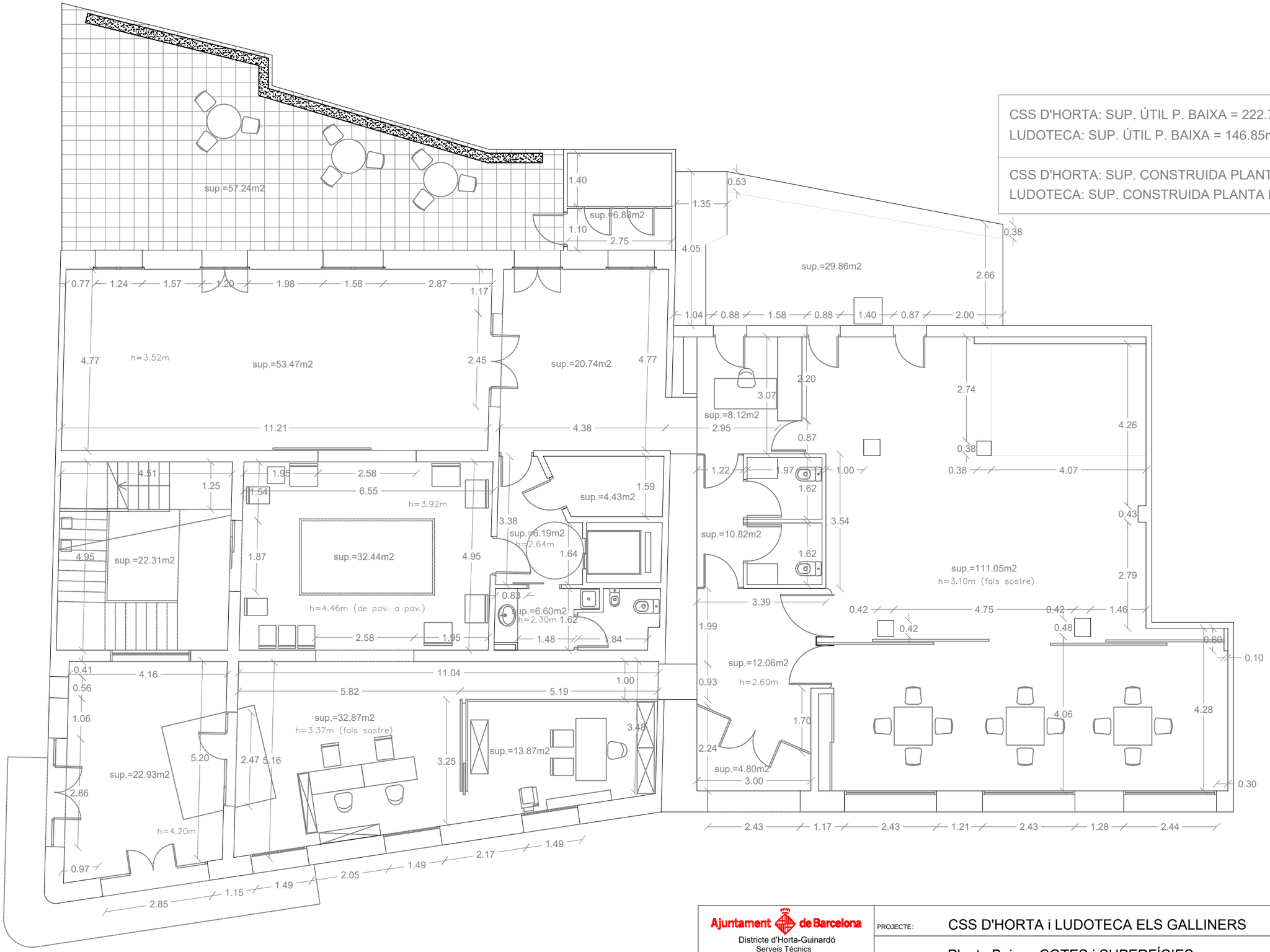

CSS D'HORTA: SUP. ÚTIL P. BAIXA = 222.73m2 + 57.24m2 (pati)
LUDOTECA: SUP. ÚTIL P. BAIXA = 146.85m2 + 29.86m2 (pati)

CSS D'HORTA: SUP. CONSTRUIDA PLANTA BAIXA = 258.73 m2
LUDOTECA: SUP. CONSTRUIDA PLANTA BAIXA = 173.65 m2

Ajuntament de Barcelona
Districte d'Horta-Guinardó
Serveis Técnics
Departament de Manteniment i Projectes

ESCALA
0 1 2 5
A3: 1 / 100

PROJECTE:	CSS D'HORTA i LUDOTECA ELS GALLINERS
PLANOL:	Planta Baixa - COTES i SUPERFÍCIES
EMPLAÇAMENT:	c/ Pl. Santes Creus, 8-10
RESPONSABLE:	DATA: 06/08/2010

Nº PLANOL: 3/12

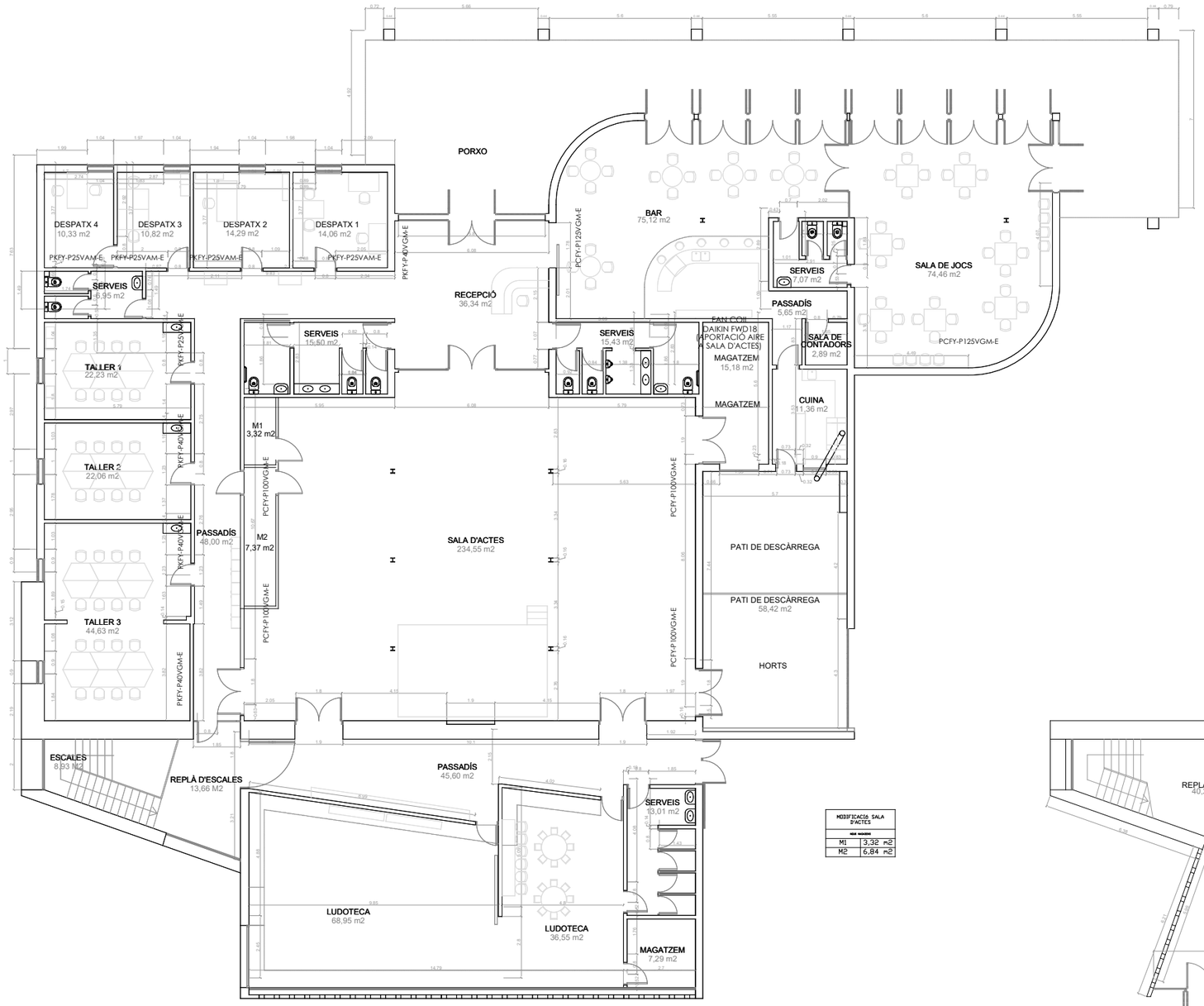

MODIFICACIÓ SALA D'ACTES	
NOM MODUL	
M1	3,32 m2
M2	6,84 m2

PLANTA BAIXA

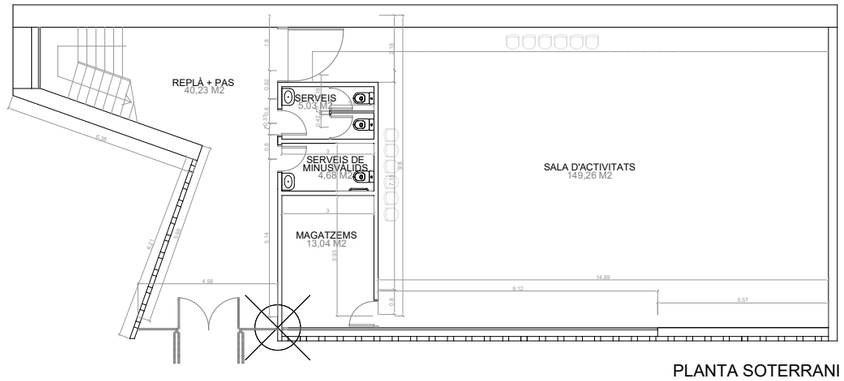

PLANTA SOTERRANI

PLANTA BAIXA: SUPERFÍCIE ÚTIL: 939,33 m2

SUPERFÍCIE CONSTRUIDA 1048 m2

PLANTA SOTERRANI: SUPERFÍCIE ÚTIL: 212.24m2

SUPERFÍCIE CONSTRUIDA 259.25 m2

LLEGENDA CLIMATITZACIÓ	
SIMBOL	NOM
	FAN COIL DE DIMENSIONS SEGONS PLÀNOLS
	SPLIT DE PARET DE DIMENSIONS SEGONS PLÀNOLS
	DIFUSOR LINIAL AMB FLUX D'AIRE HORITZONTAL ORIENTABLE. TIPUS ASM DE "AIR TRADE CENTRE" DE NUM. RANURES I DIMENSIONS SEGONS PLÀNOLS
	REJA LINIAL D'ALUMINI DE RETÍCULA FIXA. TIPUS ALG-0 DE "AIR TRADE CENTRE" DE DIMENSIONS SEGONS PLÀNOLS

LLEGENDA VENTILACIÓ	
SIMBOL	NOM
	BOCA D'EXTRACCIÓ REGULABLE EN ACER. TIPUS DVS 100 DE "AIR TRADE CENTRE"

Ajuntament de Barcelona
Districte d'Horta-Guinardó
Serveis Técnics
Departament de Manteniment i Projectes

ESCALA
0 1 2 5
A3: 1 / 200

PROJECTE:	CENTRE CÍVIC CASA GROGA
PLANOL:	PLANTA BAIXA i SOTERRANI
EMPLAÇAMENT:	Av. del Jordà 17 - 27
RESPONSABLE:	DATA:

Nº PLANOL: 1/2

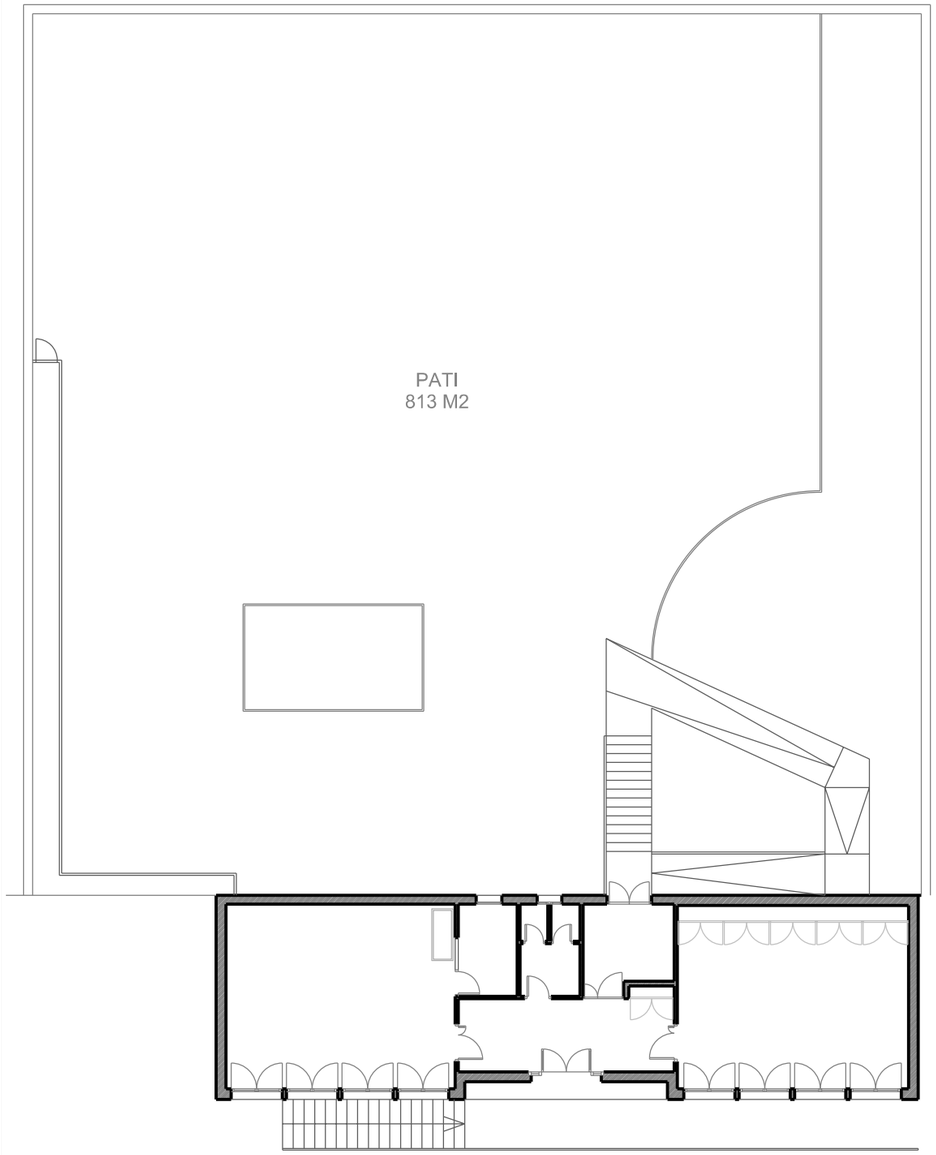

1 / 200

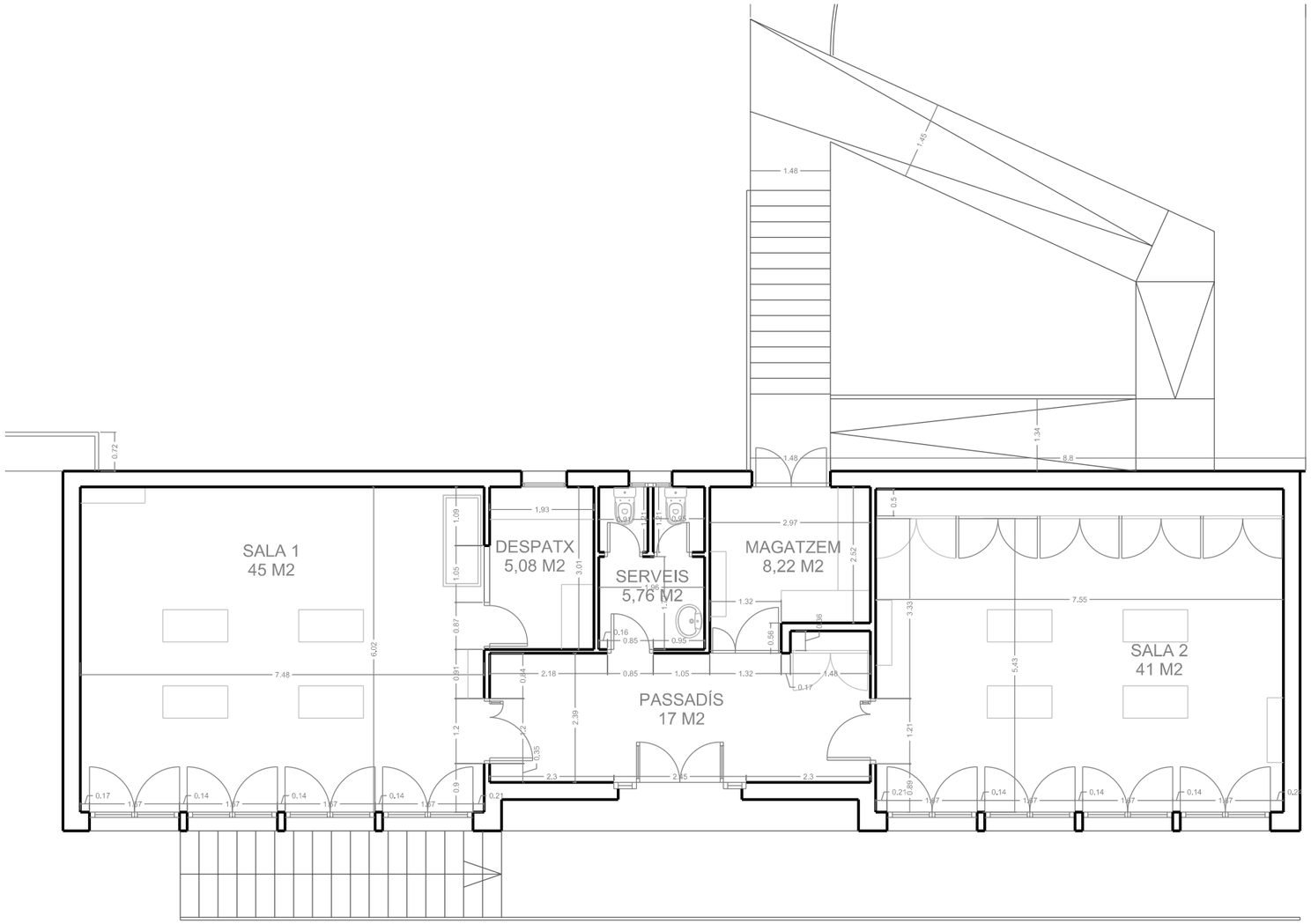

TOTAL. SUPERFICIE ÚTIL: 122.06 m2

TOTAL. SUPERFICIE CONSTRUIDA: 152.58 m2

Ajuntament de Barcelona Districte d'Horta-Guinardó Serveis Tècnics Departament de Manteniment i Projectes	PROJECTE:	CASAL INFANTIL, ANNEX CENTRE CIVIC GUINARDO	
	PLANOL:	PLANTA - COTES I SUPERFÍCIES	
ESCALA 0 0.5 1 2 A3: 1 / 100	EMPLAÇAMENT:	carrer Gènova 1	Nº PLANOL: 1/6
	RESPONSABLE:	DATA:	

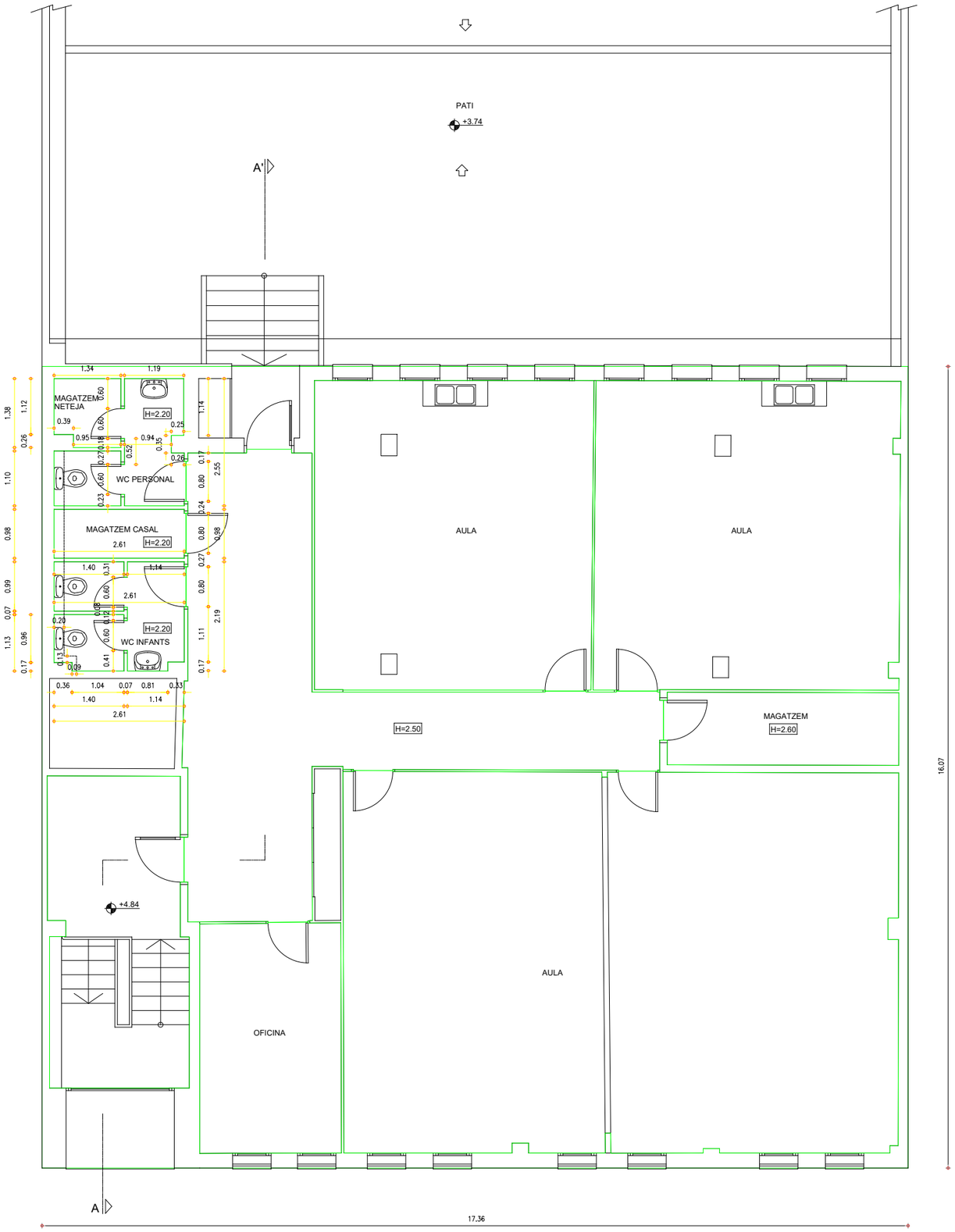

PLANTA PRIMERA

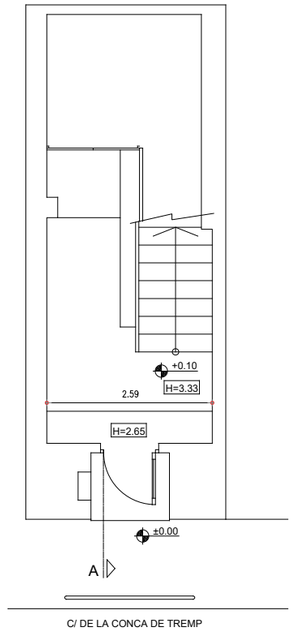

PLANTA BAIXA

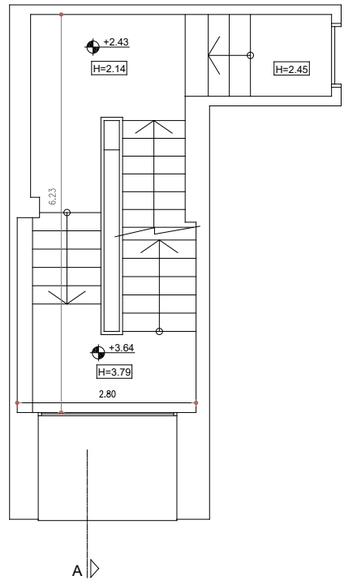

ENTREPLANTA

SUPERFÍCIES

TALLER 1	37.50 m²
TALLER 2	34.38 m²
TALLER 3	84.74 m²
SALA AUX 1	6.90 m²
ESCALA	13.09 m²
DISTRIBUIDOR	36.04 m²
BANY 1	6.34 m²
BANY 2	5.50 m²
SALA AUX 2	2.63 m²
PATI	202.06 m²

SUP CONSTRUIDA= 494.890 m²
SUP ÚTIL= 446.290 m²

Ajuntament de Barcelona
Districte d'Horta-Guinardó
Serveis Tècnics
Departament de Manteniment i Projectes

CENTRE INFANTIL LA TORRE
CONCA DE TREMP 22

PLANTES ESTAT ACTUAL

0 1 2 5
A3: E 1/100

DESEMBRE 2006

02

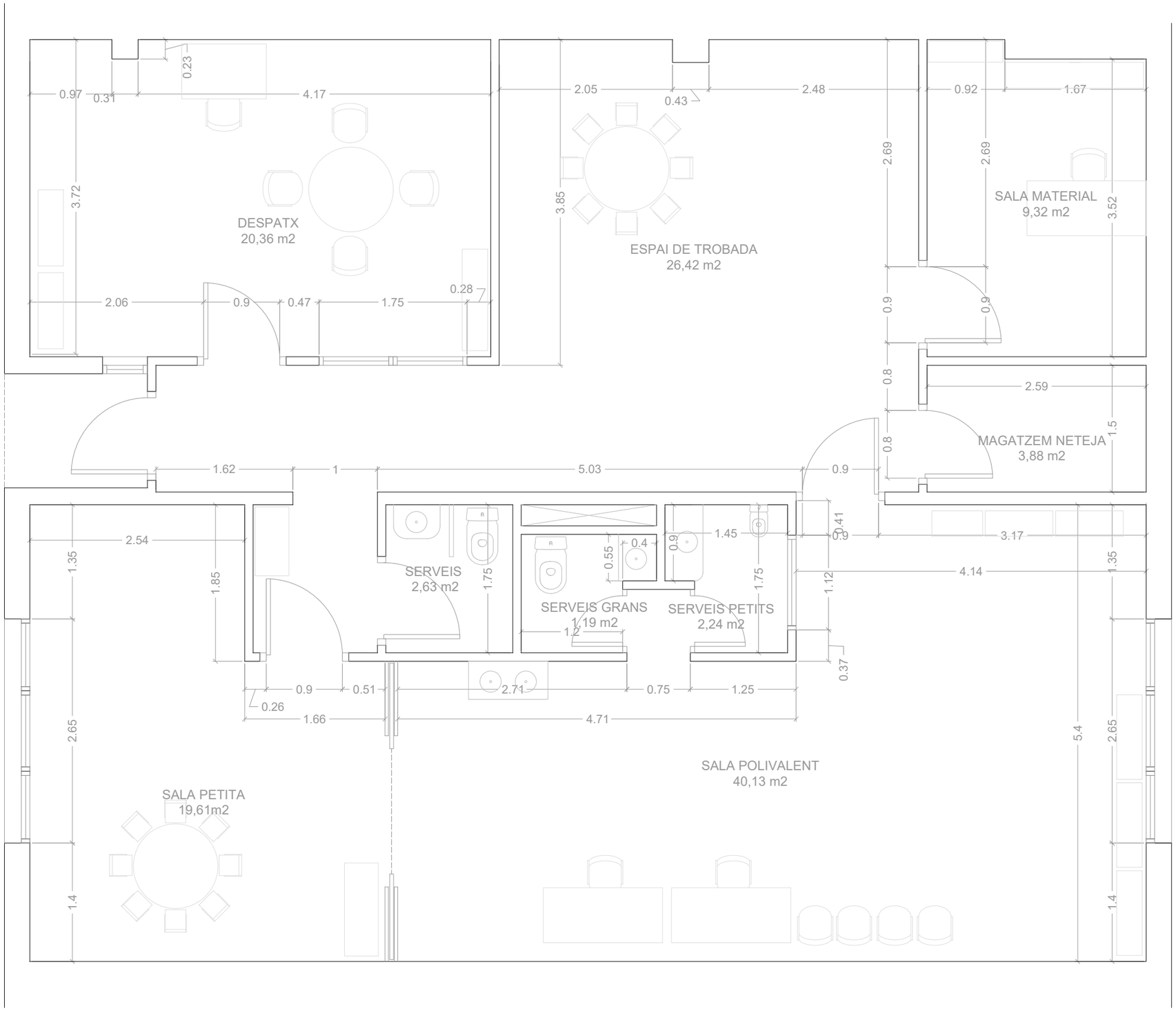

QUADRE DE SUPERF?CIES		
DEPENDÈNCIA	SUP. ÚTIL	SUP. CONST.
PASSADÍS	8,88 m2	9,76 m2
DESPATX	20,36 m2	22,66 m2
ESPAI DE TROBADA	26,42 m2	29,06 m2
SALA MATERIAL	9,32 m2	10,25 m2
MAGATZEM NETEJA	3,88 m2	4,26 m2
SALA POLIVALENT	40,13 m2	44,14 m2
SERVEIS GRANS	1,19 m2	1,30 m2
SERVEIS PETITS	2,24 m2	2,46 m2
SERVEIS MINUSVÀLIDS	2,63 m2	2,89 m2
SALA PETITA	19,61 m2	21,57 m2
ENTRADA	2,28 m2	2,50 m2
TOTAL	136,94 m2	150,41 m2

Ajuntament de Barcelona
Districte d'Horta-Guinardó
Serveis Tècnics
Departament de Manteniment i Projectes

ESCALA
0 0.5 1 2
A3: 1 / 50

PROJECTE: CASAL INFANTIL L'ANEC

PLANOL: PLANTA - COTES I SUPERFICIES

EMPLAÇAMENT: Pl. Raimon caselles 7

RESPONSABLE:

DATA:

Nº PLANOL: 1/6

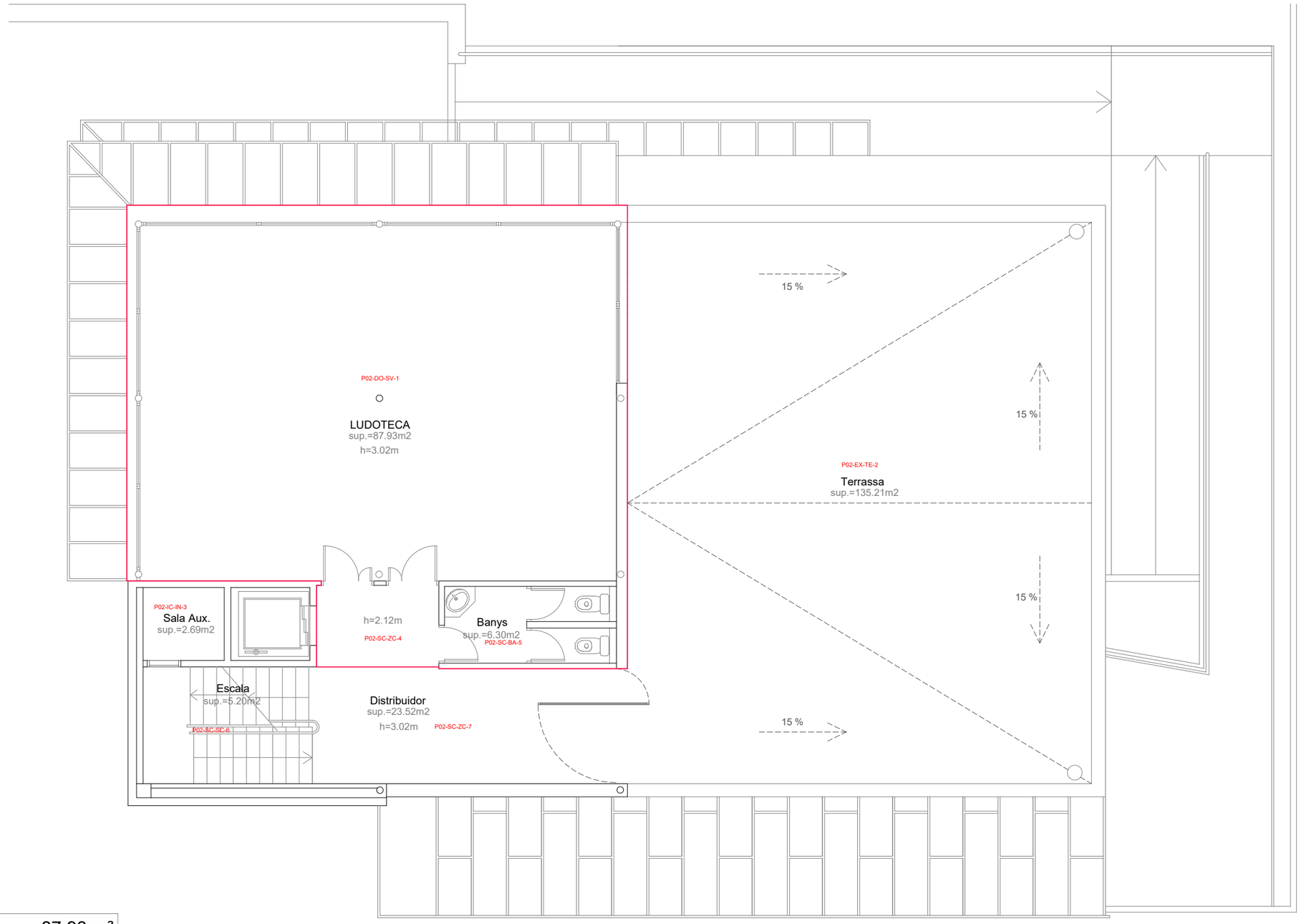

SUPERFÍCIES

LUDOTECA	87.93 m²
BANYS	6.30 m²

SUP CONSTRUIDA= 111.674 m²

SUP ÚTIL= 100.922 m²

Ajuntament de Barcelona
Districte d'Horta-Guinardó
Serveis Técnics
Departament de Manteniment i Projectes

ESCALA
0 1 2 5
A3: 1 / 100

PROJECTE: CENTRE CÍVIC LA TAXONERA

PLANOL: PLANTA SEGONA

EMPLAÇAMENT: c/ Arenys, 71-77

RESPONSABLE:

DATA: 04/11/2010

Nº PLANOL: 4/4

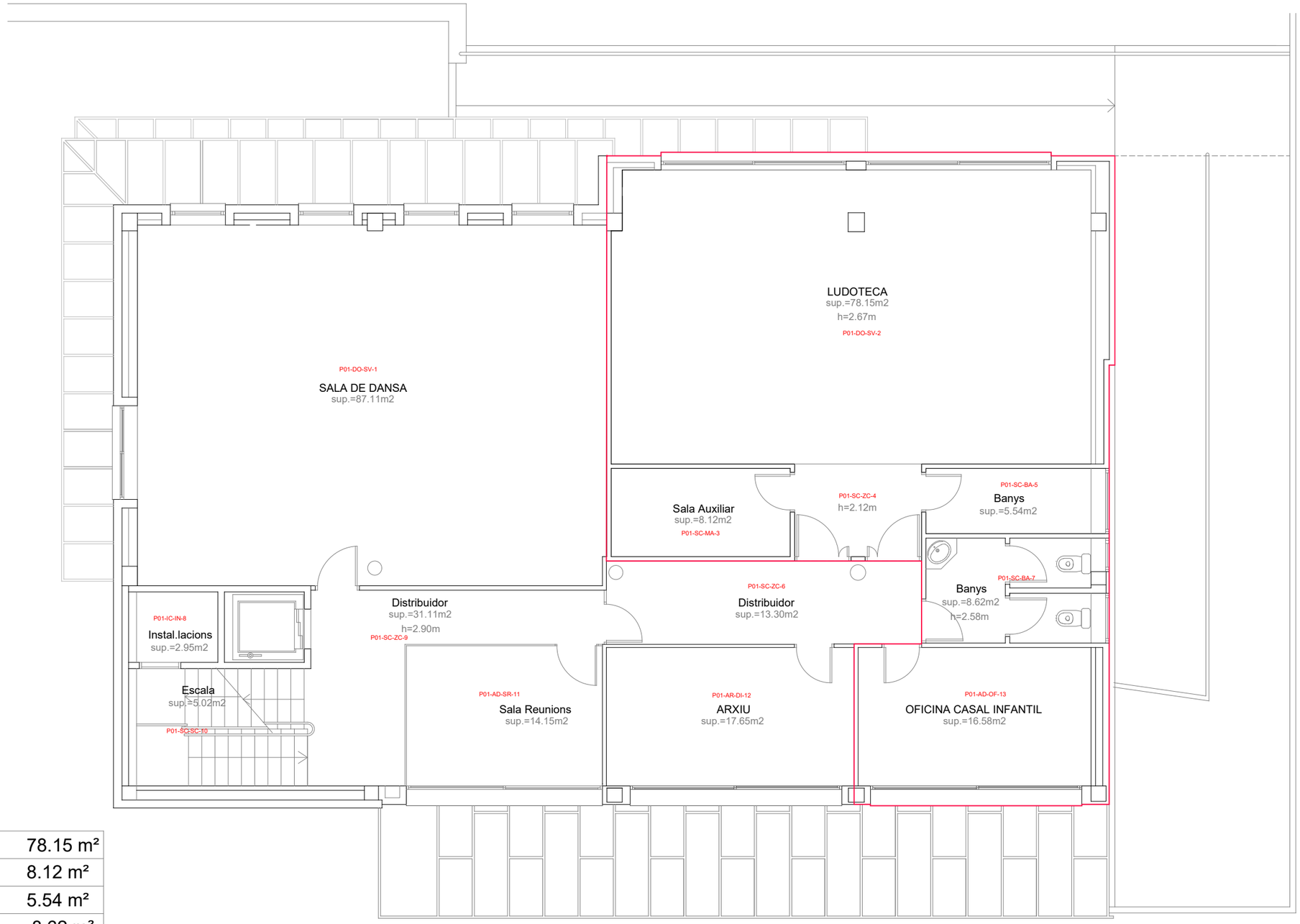

SUPERFÍCIES

LUDOTECA	78.15 m²
SALA AUXILIAR	8.12 m²
BANYS 1	5.54 m²
BANYS 2	8.62 m²
OFICINA CASAL INFANTIL	16.58 m²

SUP CONSTRUIDA= 135.292 m²

SUP ÚTIL= 119.899 m²

TOTAL SUP. ÚTIL PLANTA PRIMERA = 269.26 m2

TOTAL SUP. CONSTRUIDA PLANTA PRIMERA =322.47m2

Ajuntament de Barcelona
Districte d'Horta-Guinardó
Serveis Tècnics
Departament de Manteniment i Projectes

ESCALA
0 1 2 5
A3: 1 / 100

PROJECTE: CENTRE CÍVIC LA TAXONERA

PLANOL: PLANTA PRIMERA

EMPLAÇAMENT: c/ Arenys, 71-77

RESPONSABLE:

DATA: 04/11/2010

Nº PLANOL: 3/4