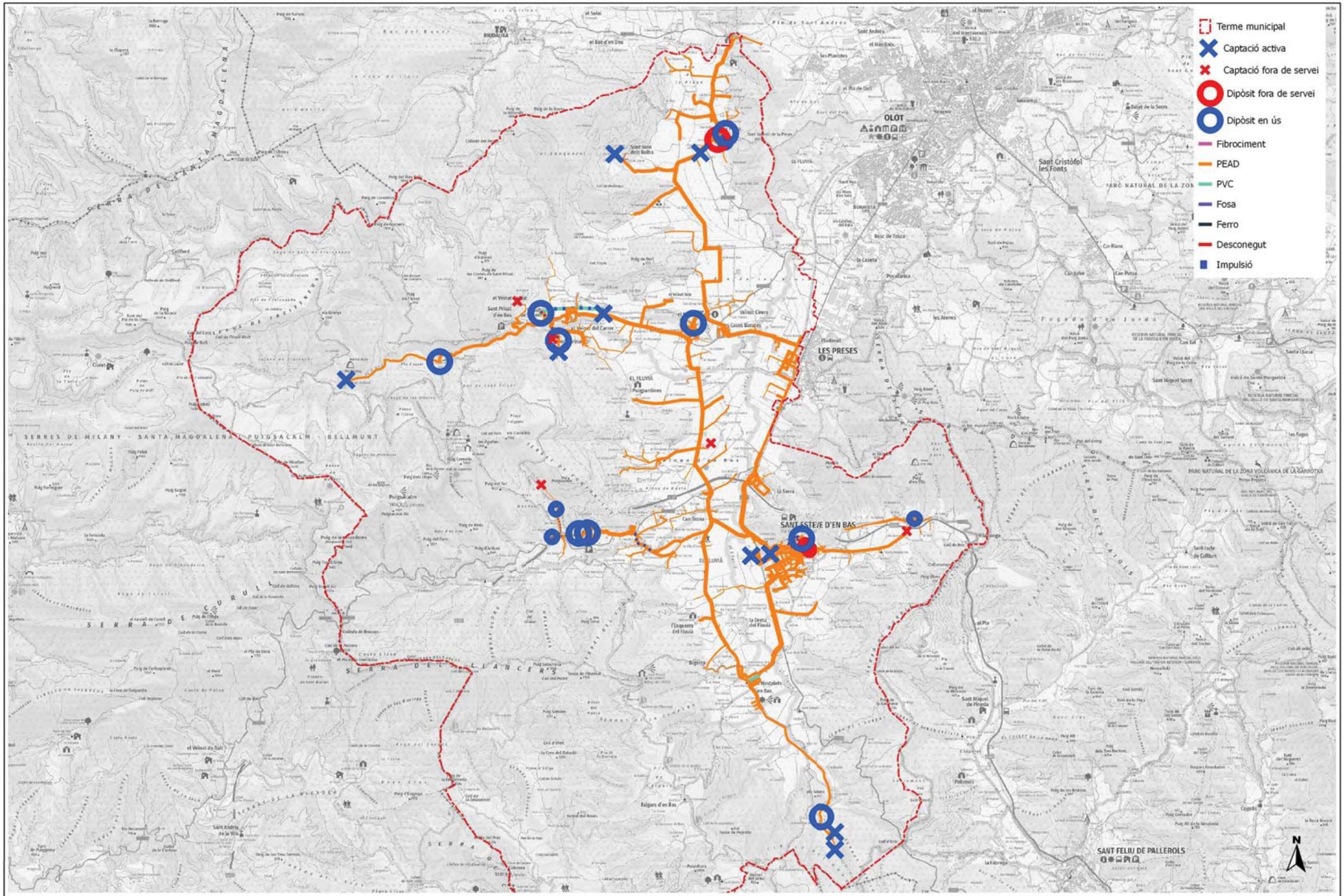

Ajuntament de la Vall d'en Bas

CONSELL COMARCAL DE LA GARROTXA

sigma

Títol del Projecte:
PLA DIRECTOR DEL SERVEI MUNICIPAL D'ABASTAMENT D'AIGUA
LA VALL D'EN BAS (LA GARROTXA)

Escala:
1:50.000

Autor del plànol:
Esteve Costa i Sala
Álex Vilar Grabolosa
Arnau Martorell Sala
Data: Maig de 2020

Títol del plànol:
MILLORES PROPOSADES.
VISTA GENERAL

Núm. plànol:
8
1 de 1

MILLORA

01.

MILLORA DEL TAMISSATGE DE LA CAPTACIÓ DEL SALLENT

Salt del Sallent

Valoració econòmica aproximada:
10.000,00 € (IVA no inclòs)

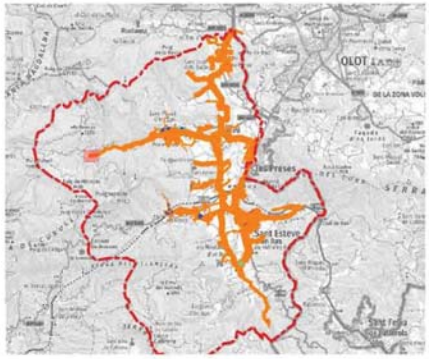

Ajuntament de la Vall d'en Bas · Consell Comarcal de la Garrotxa · sigma	Títol del Projecte: PLA DIRECTOR DEL SERVEI MUNICIPAL D'ABASTAMENT D'AIGUA LA VALL D'EN BAS (LA GARROTXA)	Escala: 1:2.000	Autor del plànol: Esteve Costa i Sala, Àlex Vilar Grabolosa, Arnau Martorell Sala. Data: Maig de 2020	Títol del plànol: MILLORES PROPOSADES. XARXA DE DISTRIBUCIÓ	Núm. plànol: 9 — 1 de 63

MILLORA

02.

SUBSTITUCIÓ CANONADA DE FIBROCIMENT DEL SALT DEL SALLENT

Valoració econòmica aproximada:118.000,00 € (IVA no inclòs)

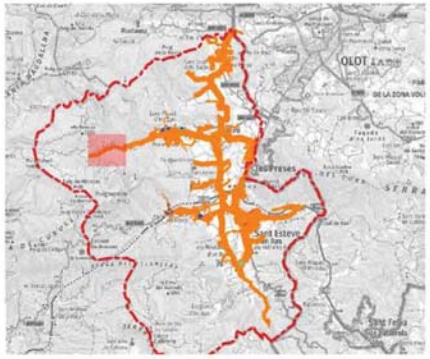

Ajuntament de la Vall d'en Bas CONSELL COMARCAL DE LA GARROTXA sigma	Títol del Projecte: PLA DIRECTOR DEL SERVEI MUNICIPAL D'ABASTAMENT D'AIGUA LA VALL D'EN BAS (LA GARROTXA)	Escala: 1:5.000	Autor del plànol: Esteve Costa i Sala Àlex Vilar Grabolosa Arnau Martorell Sala Data: Maig de 2020	Títol del plànol: MILLORES PROPOSADES. XARXA DE DISTRIBUCIÓ	Núm. plànol: 9 2 de 63

MILLORA

03.

PORTADA ELÈCTRICA AL DIPÒSIT DEL TORRENT BO

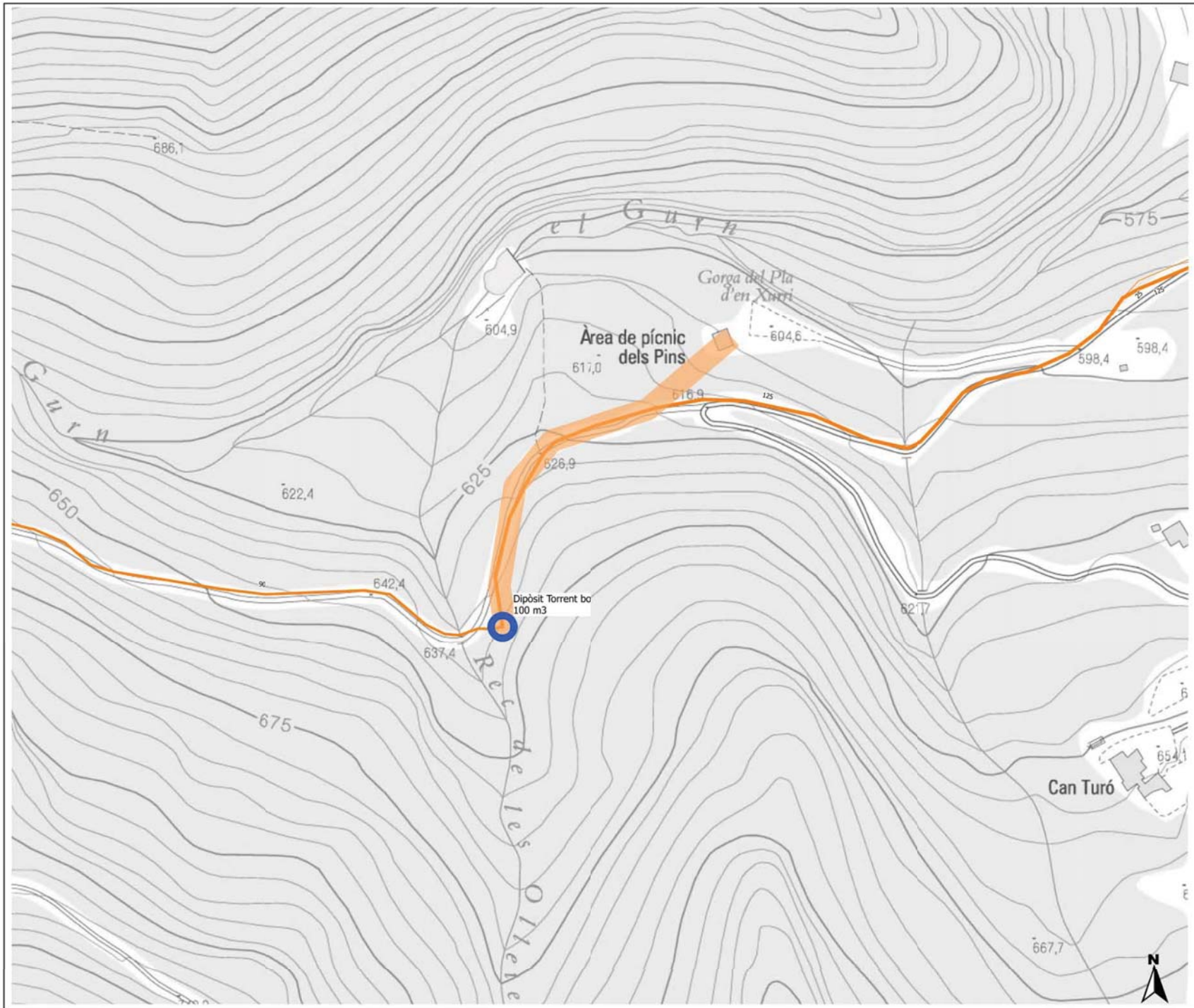

Valoració econòmica aproximada:
25.000,00 € (IVA no inclòs)

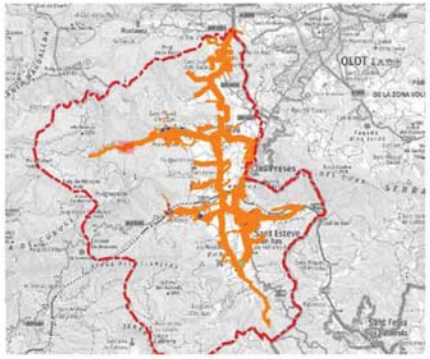

Ajuntament de la Vall d'en Bas · Consell Comarcal de la Garrotxa · sigma	Títol del Projecte: PLA DIRECTOR DEL SERVEI MUNICIPAL D'ABASTAMENT D'AIGUA LA VALL D'EN BAS (LA GARROTXA)	Escala: 1:2.000	Autor del plànol: Esteve Costa i Sala Àlex Vilar Grabolosa Arnau Martorell Sala Data: Maig de 2020	Títol del plànol: MILLORES PROPOSADES. XARXA DE DISTRIBUCIÓ	Núm. plànol: 9 3 de 63

MILLORA

05.

SUBSTITUCIÓ CANONADA DE FIBROCIMENT DEL TORRENT BO A SANT PRIVAT

Valoració econòmica aproximada:
125.000,00 € (IVA no inclòs)

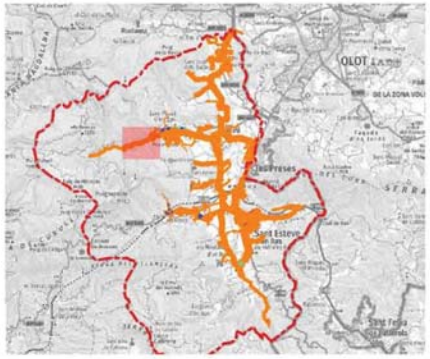

Ajuntament de la Vall d'en Bas

CONSELL COMARCAL DE LA GARROTXA

sigma

Títol del Projecte:
PLA DIRECTOR DEL SERVEI MUNICIPAL D'ABASTAMENT D'AIGUA
LA VALL D'EN BAS (LA GARROTXA)

Escala:
1:5.000

Autor del plànol:
Esteve Costa i Sala
Àlex Vilar Grabolosa
Arnau Martorell Sala
Data: Maig de 2020

Títol del plànol:
MILLORES PROPOSADES.
XARXA DE DISTRIBUCIÓ

Núm. plànol:
9

MILLORA

06.

SUBSTITUCIÓ DE DIPÒSIT DE LA LLET I ELIMINACIÓ DELS DIPÒSITS DE ROCALLA

Valoració econòmica aproximada:
38.800,00 € (IVA no inclòs)

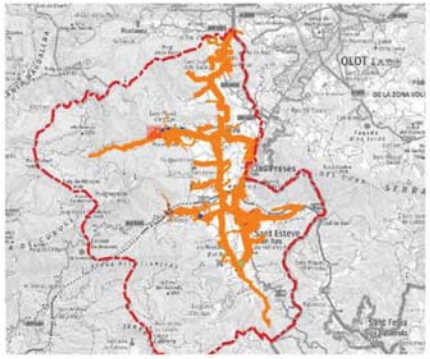

Ajuntament de la Vall d'en Bas · Consell Comarcal de la Garrotxa · sigma	Títol del Projecte: PLA DIRECTOR DEL SERVEI MUNICIPAL D'ABASTAMENT D'AIGUA LA VALL D'EN BAS (LA GARROTXA)	Escala: 1:2.000	Autor del plànol: Esteve Costa i Sala Àlex Vilar Grabolosa Arnau Martorell Sala Data: Maig de 2020	Títol del plànol: MILLORES PROPOSADES. XARXA DE DISTRIBUCIÓ	Núm. plànol: 9 5 de 63

MILLORA

07.

SUBSTITUCIÓ DE LES CANONADES DE FIBROCIMENT DEL NUCLI DE SANT PRIVAT

Valoració econòmica aproximada:
12.000,00 € (IVA no inclòs)

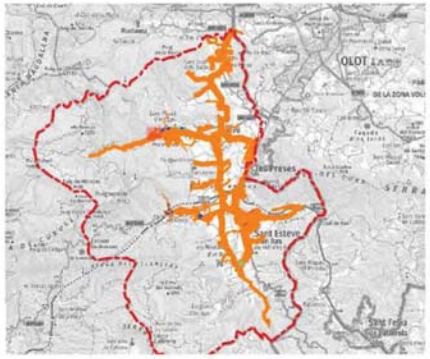

Ajuntament de la Vall d'en Bas · Consell Comarcal de la Garrotxa · sigma	Títol del Projecte: PLA DIRECTOR DEL SERVEI MUNICIPAL D'ABASTAMENT D'AIGUA LA VALL D'EN BAS (LA GARROTXA)	Escala: 1:2.000	Autor del plànol: Esteve Costa i Sala Àlex Vilar Grabolosa Arnau Martorell Sala Data: Maig de 2020	Títol del plànol: MILLORES PROPOSADES. XARXA DE DISTRIBUCIÓ	Núm. plànol: 9 6 de 63

MILLORA

08.

SUBSTITUCIÓ DE FIBROCIMENT DES DE SANT ESTEVE FINS AL DIPÒSIT DE LES SOQUES

Valoració econòmica aproximada:
35.000,00 € (IVA no inclòs)

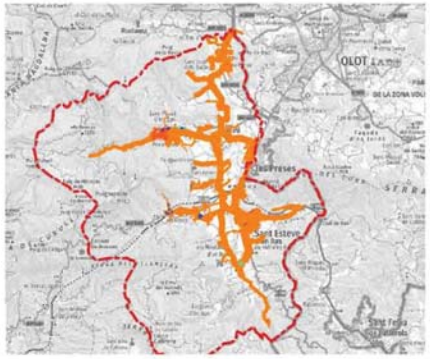

Ajuntament de la Vall d'en Bas · Consell Comarcal de la Garrotxa · sigma	Títol del Projecte: PLA DIRECTOR DEL SERVEI MUNICIPAL D'ABASTAMENT D'AIGUA LA VALL D'EN BAS (LA GARROTXA)	Escala: 1:2.000	Autor del plànol: Esteve Costa i Sala Àlex Vilar Grabolosa Arnau Martorell Sala Data: Maig de 2020	Títol del plànol: MILLORES PROPOSADES. XARXA DE DISTRIBUCIÓ	Núm. plànol: 9 7 de 63

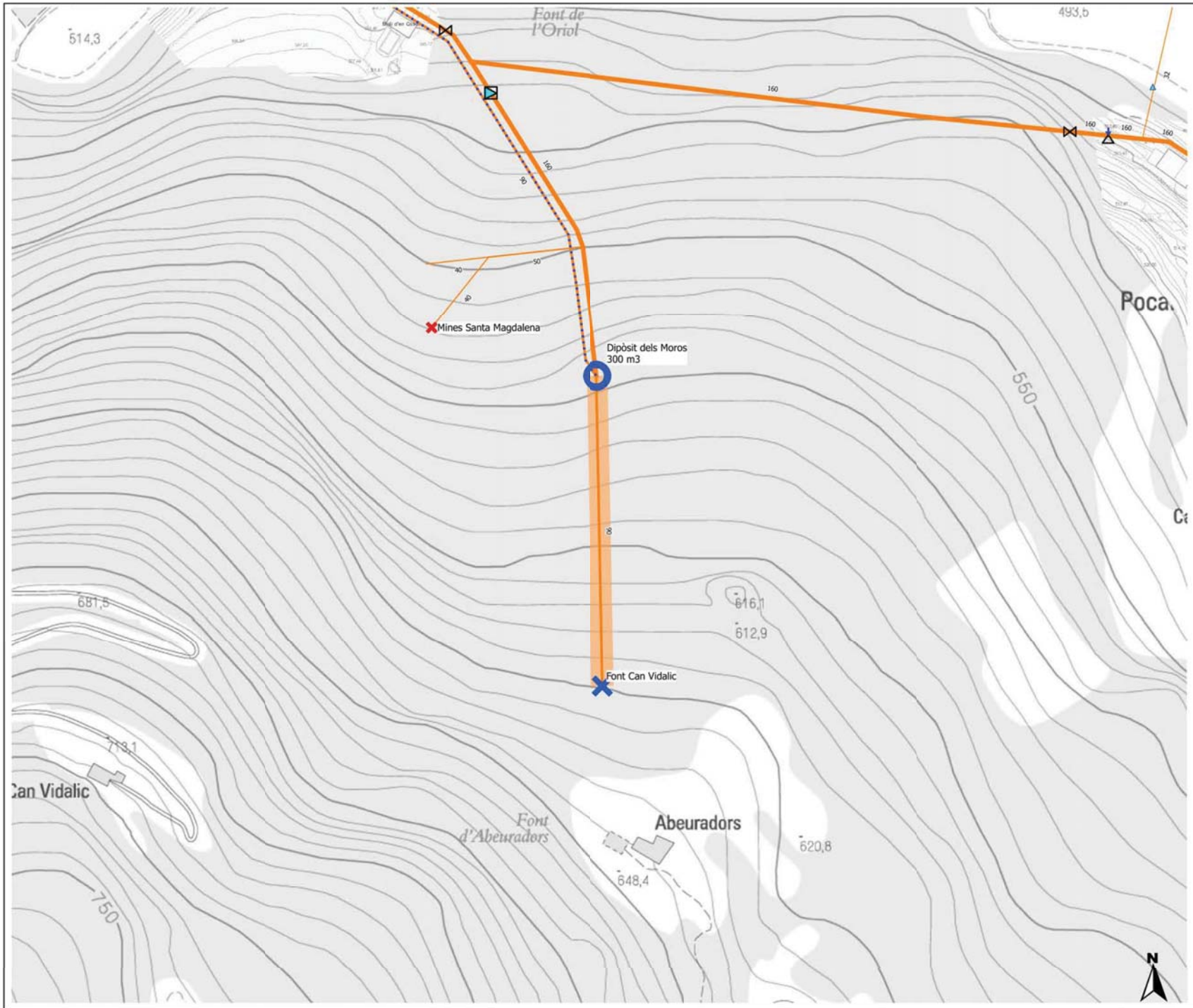

MILLORA

09.

SUBSTITUCIÓ DE LA CANONADA DE LA FONT DE CAN VIDALIC AL DIPÒSIT DELS MOROS

Valoració econòmica aproximada:
15.000,00 € (IVA no inclòs)

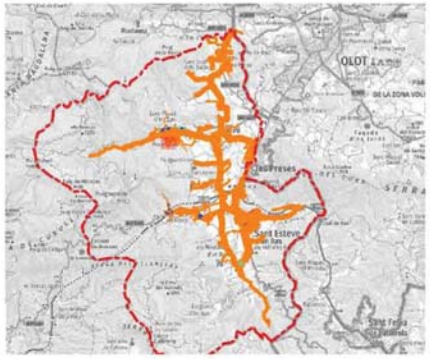

Ajuntament de la Vall d'en Bas CONSELL COMARCAL DE LA GARROTXA sigma	Títol del Projecte: PLA DIRECTOR DEL SERVEI MUNICIPAL D'ABASTAMENT D'AIGUA LA VALL D'EN BAS (LA GARROTXA)	Escala: 1:2.000	Autor del plànol: Esteve Costa i Sala Àlex Vilar Grabolosa Arnau Martorell Sala Data: Maig de 2020	Títol del plànol: MILLORES PROPOSADES. XARXA DE DISTRIBUCIÓ

Núm. plànol:
9

MILLORA

10.

SUBSTITUCIÓ DE CANONADA DES DEL DIPÒSIT DELS MOROS FINS AL DIPÒSIT DE LES SOQUES I INSTAL·LACIÓ DE NOVA CANONADA DE PUJADA

Valoració econòmica aproximada:
120.000,00 € (IVA no inclòs)

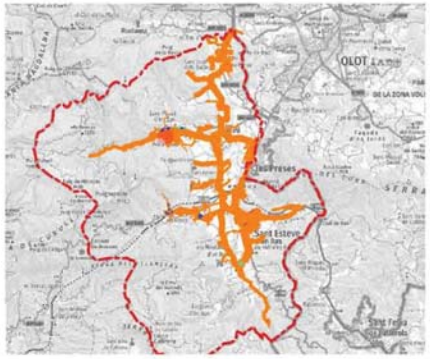

Ajuntament de la Vall d'en Bas

CONSELL COMARCAL DE LA GARROTXA

sigma

Títol del Projecte:
PLA DIRECTOR DEL SERVEI MUNICIPAL D'ABASTAMENT D'AIGUA
LA VALL D'EN BAS (LA GARROTXA)

Escala:
1:2.000

Autor del plànol:
Esteve Costa i Sala
Àlex Vilar Grabolosa
Arnau Martorell Sala
Data: Maig de 2020

Títol del plànol:
MILLORES PROPOSADES.
XARXA DE DISTRIBUCIÓ

Núm. plànol:
9

MILLORA

11.

INTERCONNEXIÓ ENTRE LA XARXA DELS MOROS I LA XARXA DE LES SOQUES (ELIMINAR BOMBA SOQUES)

Mas les Soque

Dipòsit Soques
130 m3

la Verga

el Salt del Sallent

Mas Bo

Can Pe

Santa Maria de Gurn

Font de l'Oriol

Mines Santa Magdalena

Dipòsit dels Moros
300 m3

Valoració econòmica aproximada:
10.800,00 € (IVA no inclòs)

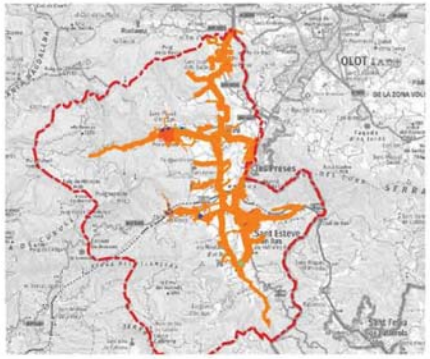

Ajuntament de la Vall d'en Bas

CONSELL COMARCAL DE LA GARROTXA

sigma

Títol del Projecte:
PLA DIRECTOR DEL SERVEI MUNICIPAL D'ABASTAMENT D'AIGUA
LA VALL D'EN BAS (LA GARROTXA)

Escala:
1:2.000

Autor del plànol:
Esteve Costa i Sala
Àlex Vilar Grabolosa
Arnau Martorell Sala
Data: Maig de 2020

Títol del plànol:
MILLORES PROPOSADES.
XARXA DE DISTRIBUCIÓ

Núm. plànol:
9

MILLORA

12.

SUBSTITUCIÓ CANONADA DE DISTRIBUCIÓ DE FIBROCIMENT DE POCAFARINA I INSTAL·LACIÓ NOU HIDRANT

Valoració econòmica aproximada:
60.000,00 € (IVA no inclòs)

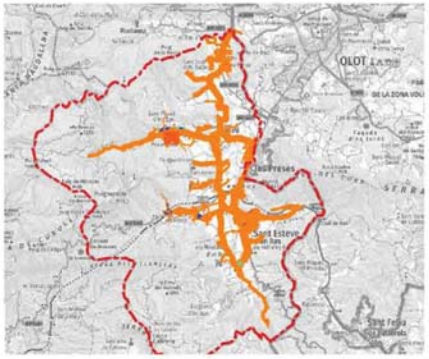

Ajuntament de la Vall d'en Bas

CONSELL COMARCAL DE LA GARROTXA

sigma

Títol del Projecte:
PLA DIRECTOR DEL SERVEI MUNICIPAL D'ABASTAMENT D'AIGUA
LA VALL D'EN BAS (LA GARROTXA)

Escala:
1:2.000

Autor del plànol:
Esteve Costa i Sala
Àlex Vilar Grabolosa
Arnau Martorell Sala
Data: Maig de 2020

Títol del plànol:
MILLORES PROPOSADES.
XARXA DE DISTRIBUCIÓ

Núm. plànol:
9

MILLORA

13.

SUBSTITUCIÓ CANONADES DE FIBROCIMENT I DESCONEGUDES DE POCAFARINA

Valoració econòmica aproximada:
10.000,00 € (IVA no inclòs)

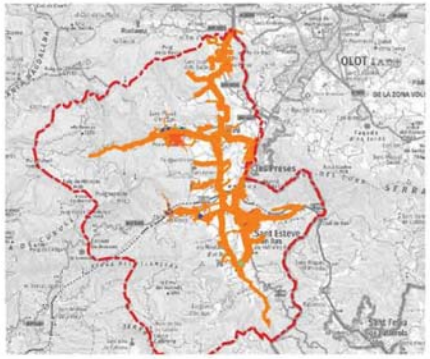

Ajuntament de la Vall d'en Bas

CONSELL COMARCAL DE LA GARROTXA

sigma

Títol del Projecte:	Escala:	Autor del plànol:	Títol del plànol:	Núm. plànol:
PLA DIRECTOR DEL SERVEI MUNICIPAL D'ABASTAMENT D'AIGUA LA VALL D'EN BAS (LA GARROTXA)	1:2.000	Esteve Costa i Sala Àlex Vilar Grabolosa Arnau Martorell Sala Data: Maig de 2020	MILLORES PROPOSADES. XARXA DE DISTRIBUCIÓ	9

MILLORA

14.

SUBSTITUCIÓ DE CANONADA DE FIBROCIMENT ENTRE EL VEÏNAT DEL CARRER I EL CAMP DE FUTBOL DE ST. PRIVAT

Valoració econòmica aproximada:
97.000,00 € (IVA no inclòs)

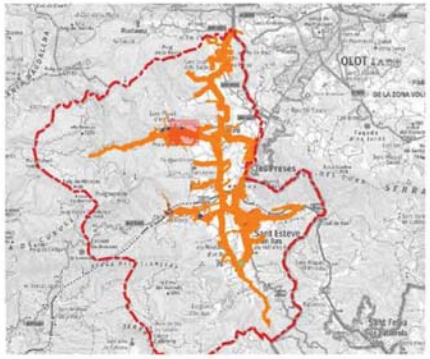

Ajuntament de la Vall d'en Bas

CONSELL COMARCAL DE LA GARROTXA

sigma

Títol del Projecte:
PLA DIRECTOR DEL SERVEI MUNICIPAL D'ABASTAMENT D'AIGUA
LA VALL D'EN BAS (LA GARROTXA)

Escala:
1:4.000

Autor del plànol:
Esteve Costa i Sala
Àlex Vilar Grabolosa
Arnau Martorell Sala
Data: Maig de 2020

Títol del plànol:
MILLORES PROPOSADES.
XARXA DE DISTRIBUCIÓ

Núm. plànol:
9

MILLORA

15.

SUBSTITUCIÓ DE LA CANONADA DE DISTRIBUCIÓ DE FIBROCIMENT A LA ZONA DE CAN FAGEDA (MALLOL)

Valoració econòmica aproximada:
35.000,00 € (IVA no inclòs)

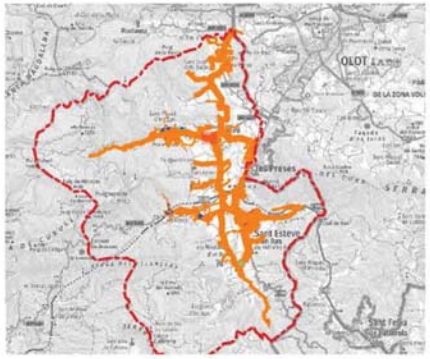

Ajuntament de la Vall d'en Bas

CONSELL COMARCAL DE LA GARROTXA

sigma

Títol del Projecte:
PLA DIRECTOR DEL SERVEI MUNICIPAL D'ABASTAMENT D'AIGUA
LA VALL D'EN BAS (LA GARROTXA)

Escala:
1:2.000

Autor del plànol:
Esteve Costa i Sala
Àlex Vilar Grabolosa
Arnau Martorell Sala
Data: Maig de 2020

Títol del plànol:
MILLORES PROPOSADES.
XARXA DE DISTRIBUCIÓ

Núm. plànol:
9

MILLORA

16.

SUBSTITUCIÓ DE LES CANONADES DE FIBROCIMENT DE DISTRIBUCIÓ DE LA ZONA DE CAN FAGEDA (MALLOL)

Valoració econòmica aproximada:
14.000,00 € (IVA no inclòs)

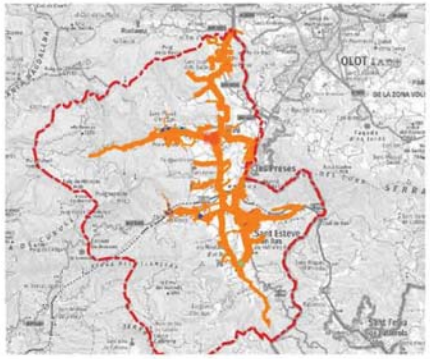

Ajuntament de la Vall d'en Bas

CONSELL COMARCAL DE LA GARROTXA

sigma

Títol del Projecte:
PLA DIRECTOR DEL SERVEI MUNICIPAL D'ABASTAMENT D'AIGUA
LA VALL D'EN BAS (LA GARROTXA)

Escala:
1:2.000

Autor del plànol:
Esteve Costa i Sala
Àlex Vilar Grabolosa
Arnau Martorell Sala
Data: Maig de 2020

Títol del plànol:
MILLORES PROPOSADES.
XARXA DE DISTRIBUCIÓ

Núm. plànol:
9

MILLORA

17.

SUBSTITUCIÓ DE LES CANONADES DE FIBROCIMENT DE PUJADA I DE BAIXADA DE LA PUJADA DE L'ESGLESIA (MALLOL)

Dipòsit del Mallol
300 m3

Valoració econòmica aproximada:
115.000,00 € (IVA no inclòs)

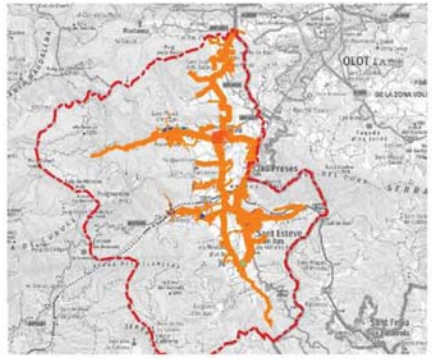

Ajuntament de la Vall d'en Bas

CONSELL COMARCAL DE LA GARROTXA

sigma

Títol del Projecte:	Escala:	Autor del plànol:	Títol del plànol:	Núm. plànol:
PLA DIRECTOR DEL SERVEI MUNICIPAL D'ABASTAMENT D'AIGUA LA VALL D'EN BAS (LA GARROTXA)	1:2.000	Esteve Costa i Sala Àlex Vilar Grabolosa Arnau Martorell Sala Data: Maig de 2020	MILLORES PROPOSADES. XARXA DE DISTRIBUCIÓ	9

MILLORA

18.

SUBSTITUCIÓ DE LES CANONADES DE FIBROCIMENT DEL MALLOL

Dipòsit del Mallol
300 m3

Valoració econòmica aproximada:
55.000,00 € (IVA no inclòs)

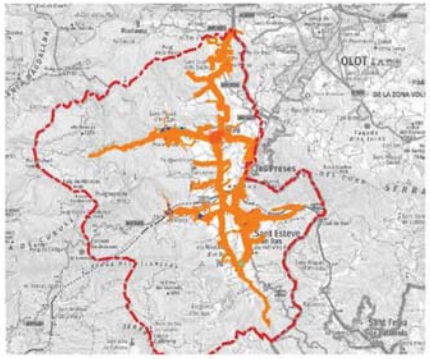

Ajuntament de la Vall d'en Bas

CONSELL COMARCAL DE LA GARROTXA

sigma

Títol del Projecte:
PLA DIRECTOR DEL SERVEI MUNICIPAL D'ABASTAMENT D'AIGUA
LA VALL D'EN BAS (LA GARROTXA)

Escala:
1:2.000

Autor del plànol:
Esteve Costa i Sala
Àlex Vilar Grabolosa
Arnau Martorell Sala
Data: Maig de 2020

Títol del plànol:
MILLORES PROPOSADES.
XARXA DE DISTRIBUCIÓ

Núm. plànol:
9

MILLORA

19.

SUBSTITCIÓ DE CANONDA DE FIBROCIMENT ENTRE DIPÒSIT DEL MALLOL I EL VEÏNAT DE LES CASES BARATES

Valoració econòmica aproximada:
75.000,00 € (IVA no inclòs)

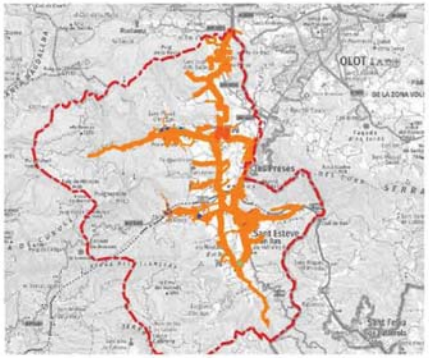

Ajuntament de la Vall d'en Bas

CONSELL COMARCAL DE LA GARROTXA

sigma

Títol del Projecte:
PLA DIRECTOR DEL SERVEI MUNICIPAL D'ABASTAMENT D'AIGUA
LA VALL D'EN BAS (LA GARROTXA)

Escala:
1:2.000

Autor del plànol:
Esteve Costa i Sala
Àlex Vilar Grabolosa
Arnau Martorell Sala
Data: Maig de 2020

Títol del plànol:
MILLORES PROPOSADES.
XARXA DE DISTRIBUCIÓ

Núm. plànol:
9

MILLORA

20.

INTERCONNEXIÓ ENTRE LA XARXA DEL MALLOL I DE LA PINYA

Dipòsit del Mallol
300 m3

Valoració econòmica aproximada:
230.000,00 € (IVA no inclòs)

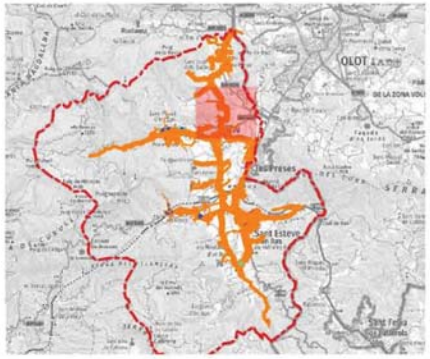

Ajuntament de la Vall d'en Bas

CONSELL COMARCAL DE LA GARROTXA

sigma

Títol del Projecte:
PLA DIRECTOR DEL SERVEI MUNICIPAL D'ABASTAMENT D'AIGUA
LA VALL D'EN BAS (LA GARROTXA)

Escala:
1:8.000

Autor del plànol:
Esteve Costa i Sala
Àlex Vilar Grabolosa
Arnau Martorell Sala
Data: Maig de 2020

Títol del plànol:
MILLORES PROPOSADES.
XARXA DE DISTRIBUCIÓ

Núm. plànol:
9

MILLORA

21.

SUBSTITUCIÓ DE CANONADES DE FIBROCIMENT DEL BUSCÀ VELL I EL PASCOL

Valoració econòmica aproximada:
61.000,00 € (IVA no inclòs)

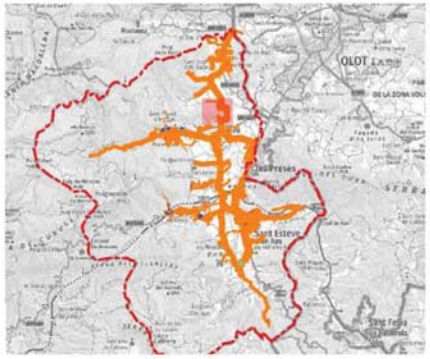

Ajuntament de la Vall d'en Bas · Consell Comarcal de la Garrotxa · sigma	Títol del Projecte: PLA DIRECTOR DEL SERVEI MUNICIPAL D'ABASTAMENT D'AIGUA LA VALL D'EN BAS (LA GARROTXA)	Escala: 1:4.000	Autor del plànol: Esteve Costa i Sala Àlex Vilar Grabolosa Arnau Martorell Sala Data: Maig de 2020	Títol del plànol: MILLORES PROPOSADES. XARXA DE DISTRIBUCIÓ	Núm. plànol: 9 20 de 63

MILLORA

22.

SUBSTITUCIÓ DE CANONADA PRINCIPAL DE FIBROCIMENT A LA ZONA DE L'ESCOLA VERNTALLAT

Valoració econòmica aproximada:
40.000,00 € (IVA no inclòs)

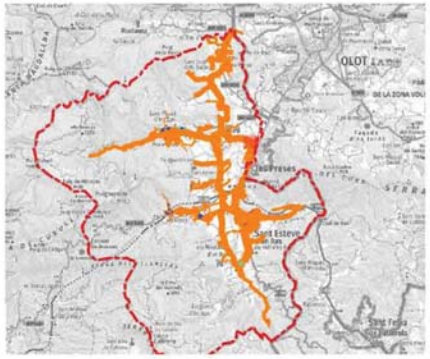

Ajuntament de la Vall d'en Bas

CONSELL COMARCAL DE LA GARROTXA

sigma

Títol del Projecte:
PLA DIRECTOR DEL SERVEI MUNICIPAL D'ABASTAMENT D'AIGUA
LA VALL D'EN BAS (LA GARROTXA)

Escala:
1:2.000

Autor del plànol:
Esteve Costa i Sala
Àlex Vilar Grabolosa
Arnau Martorell Sala
Data: Maig de 2020

Títol del plànol:
MILLORES PROPOSADES.
XARXA DE DISTRIBUCIÓ

Núm. plànol:
9

MILLORA

23.

SUBSTITUCIÓ CANONADA DE FIBROCIMENT DE LA CARRETERA DEL PAS DE LA TORRE

Valoració econòmica aproximada:
38.000,00 € (IVA no inclòs)

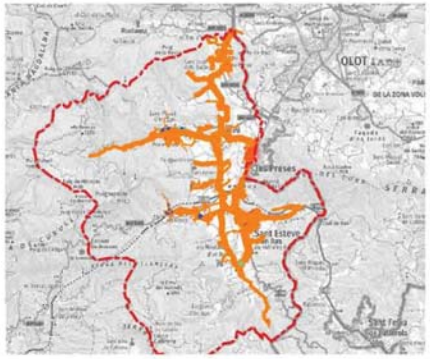

Ajuntament de la Vall d'en Bas · Consell Comarcal de la Garrotxa · sigma	Títol del Projecte: PLA DIRECTOR DEL SERVEI MUNICIPAL D'ABASTAMENT D'AIGUA LA VALL D'EN BAS (LA GARROTXA)	Escala: 1:2.000	Autor del plànol: Esteve Costa i Sala Àlex Vilar Grabolosa Arnau Martorell Sala Data: Maig de 2020	Títol del plànol: MILLORES PROPOSADES. XARXA DE DISTRIBUCIÓ	Núm. plànol: 9 22 de 63

MILLORA

24.

SUBSTITUCIÓ DE CANONADES SECUNDARIES DE FIBROCIMENT A LA ZONA DE VERNTALLAT

Valoració econòmica aproximada:
60.000,00 € (IVA no inclòs)

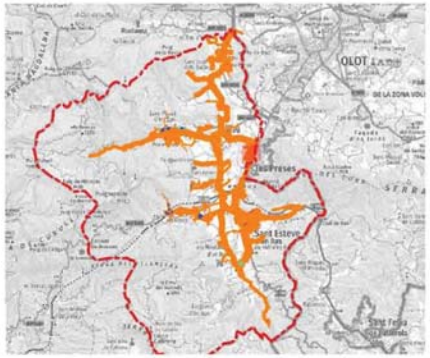

Ajuntament de la Vall d'en Bas

CONSELL COMARCAL DE LA GARROTXA

sigma

Títol del Projecte:
PLA DIRECTOR DEL SERVEI MUNICIPAL D'ABASTAMENT D'AIGUA
LA VALL D'EN BAS (LA GARROTXA)

Escala:
1:2.500

Autor del plànol:
Esteve Costa i Sala
Àlex Vilar Grabolosa
Arnau Martorell Sala
Data: Maig de 2020

Títol del plànol:
MILLORES PROPOSADES.
XARXA DE DISTRIBUCIÓ

Núm. plànol:
9

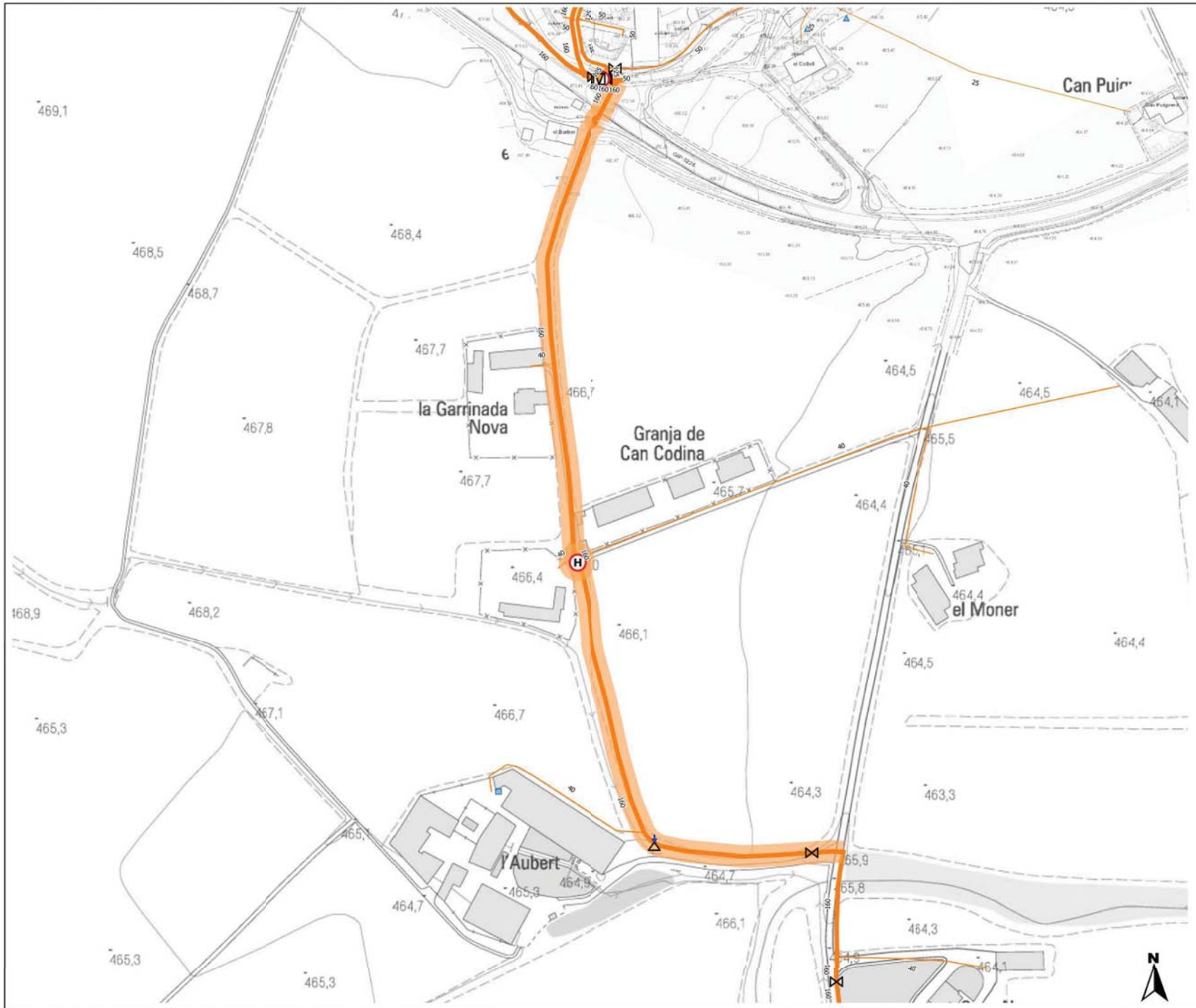

MILLORA

25.

ELIMINACIÓ D'ANTIGA CANONADA DE DISTRIBUCIÓ I SUBSTITUCIÓ CANONADA DE FIBROCIMENT ENTRE EL MALLOL I CAN TRONA (ZONA DE LA GARRINADA NOVA)

Valoració econòmica aproximada:
58.000,00 € (IVA no inclòs)

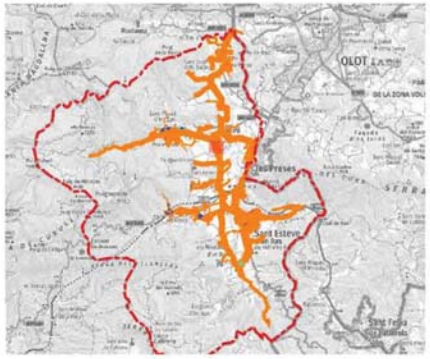

Ajuntament de la Vall d'en Bas CONSELL COMARCAL DE LA GARROTXA sigma	Títol del Projecte: PLA DIRECTOR DEL SERVEI MUNICIPAL D'ABASTAMENT D'AIGUA LA VALL D'EN BAS (LA GARROTXA)	Escala: 1:2.000	Autor del plànol: Esteve Costa i Sala Àlex Vilar Grabolosa Arnau Martorell Sala Data: Maig de 2020	Títol del plànol: MILLORES PROPOSADES. XARXA DE DISTRIBUCIÓ	Núm. plànol: 9 24 de 63

MILLORA

26.

SUBSTITUCIÓ CANONADA DE FIBROCIMENT DE DISTRIBUCIÓ A LA ZONA DE LA GARRINADA NOVA

Valoració econòmica aproximada:
23.000,00 € (IVA no inclòs)

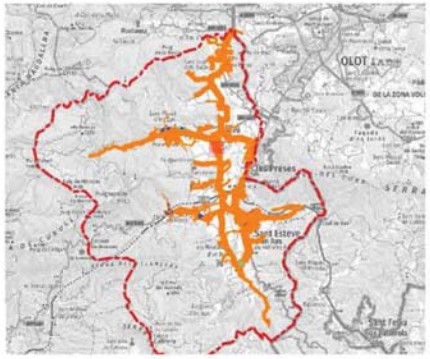

Ajuntament de la Vall d'en Bas · Consell Comarcal de la Garrotxa · sigma	Títol del Projecte: PLA DIRECTOR DEL SERVEI MUNICIPAL D'ABASTAMENT D'AIGUA LA VALL D'EN BAS (LA GARROTXA)	Escala: 1:2.000	Autor del plànol: Esteve Costa i Sala Àlex Vilar Grabolosa Arnau Martorell Sala Data: Maig de 2020	Títol del plànol: MILLORES PROPOSADES. XARXA DE DISTRIBUCIÓ	Núm. plànol: 9 25 de 63

MILLORA

27.

SUBSTITUCIÓ DE TRAM DE FIBROCIMENT DE LA CANONADA PRINCIPAL ENTRE EL MALLOL I CAN TRONA (ZONA CAN PERIQUES)

Valoració econòmica aproximada:
66.000,00 € (IVA no inclòs)

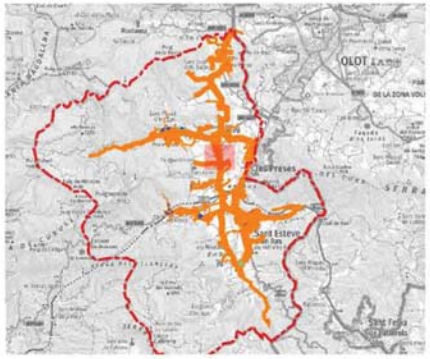

Ajuntament de la Vall d'en Bas · Consell Comarcal de la Garrotxa · sigma	Títol del Projecte: PLA DIRECTOR DEL SERVEI MUNICIPAL D'ABASTAMENT D'AIGUA LA VALL D'EN BAS (LA GARROTXA)	Escala: 1:4.000	Autor del plànol: Esteve Costa i Sala Àlex Vilar Grabolosa Arnau Martorell Sala Data: Maig de 2020	Títol del plànol: MILLORES PROPOSADES. XARXA DE DISTRIBUCIÓ	Núm. plànol: 9 26 de 63

MILLORA

28.

SUBSTITUCIÓ CANONADES DE DISTRIBUCIÓ DE FIBROCIMENT DE LA ZONA DE CAN PERIQUES

Valoració econòmica aproximada:
21.800,00 € (IVA no inclòs)

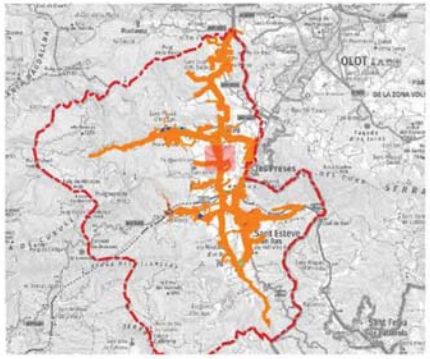

Ajuntament de la Vall d'en Bas CONSELL COMARCAL DE LA GARROTXA sigma	Títol del Projecte: PLA DIRECTOR DEL SERVEI MUNICIPAL D'ABASTAMENT D'AIGUA LA VALL D'EN BAS (LA GARROTXA)	Escala: 1:4.000	Autor del plànol: Esteve Costa i Sala Àlex Vilar Grabolosa Arnau Martorell Sala Data: Maig de 2020	Títol del plànol: MILLORES PROPOSADES. XARXA DE DISTRIBUCIÓ	Núm. plànol: 9 27 de 63

MILLORA

29.

SUBSTITUCIÓ DE TRAM DE FIBROCIMENT DE LA CANONADA PRINCIPAL ENTRE EL MALLOL I CAN TRONA (ZONA COOPERATIVA)

Valoració econòmica aproximada:
88.000,00 € (IVA no inclòs)

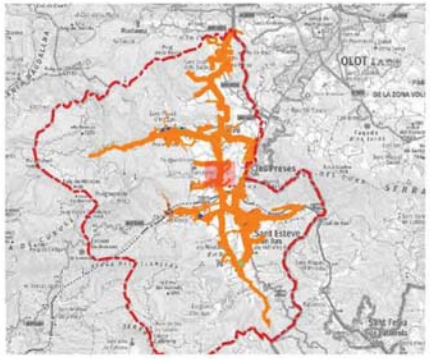

Ajuntament de la Vall d'en Bas

CONSELL COMARCAL DE LA GARROTXA

sigma

Títol del Projecte:	Escala:	Autor del plànol:	Títol del plànol:	Núm. plànol:
PLA DIRECTOR DEL SERVEI MUNICIPAL D'ABASTAMENT D'AIGUA LA VALL D'EN BAS (LA GARROTXA)	1:4.000	Esteve Costa i Sala Àlex Vilar Grabolosa Arnau Martorell Sala Data: Maig de 2020	MILLORES PROPOSADES. XARXA DE DISTRIBUCIÓ	9 28 de 63

MILLORA

30.

SUBSTITUCIÓ DE CANONADA DE FIBROCIMENT A LA ZONA DEL ROURELL I LA COOPERATIVA

Pou Cooperativa

Valoració econòmica aproximada:
125.000,00 € (IVA no inclòs)

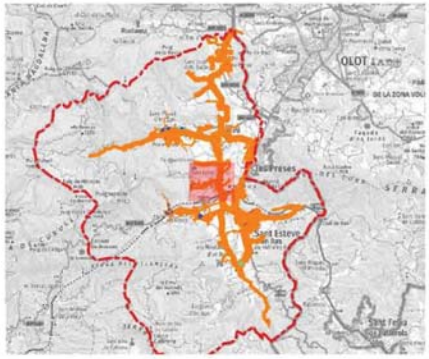

Ajuntament de la Vall d'en Bas · CONSELL COMARCAL DE LA GARROTXA · sigma	Títol del Projecte: PLA DIRECTOR DEL SERVEI MUNICIPAL D'ABASTAMENT D'AIGUA LA VALL D'EN BAS (LA GARROTXA)	Escala: 1:6.000	Autor del plànol: Esteve Costa i Sala Àlex Vilar Grabolosa Arnau Martorell Sala Data: Maig de 2020	Títol del plànol: MILLORES PROPOSADES. XARXA DE DISTRIBUCIÓ	Núm. plànol: 9 29 de 63

MILLORA

31.

SUBSTITUCIÓ DE LA CANONADA DE FIBROCIMENT PRINCIPAL A LA ZONA DE CAN TRONA ENTRE EL MALLOL I ST. ESTEVE

Valoració econòmica aproximada:
115.000,00 € (IVA no inclòs)

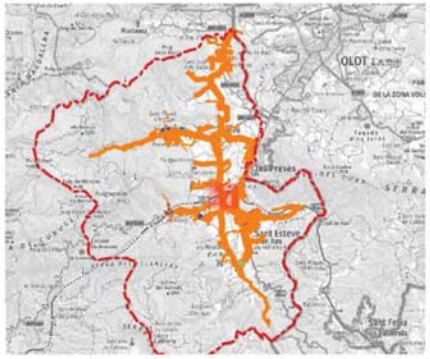

Ajuntament de la Vall d'en Bas

CONSELL COMARCAL DE LA GARROTXA

sigma

Títol del Projecte:
PLA DIRECTOR DEL SERVEI MUNICIPAL D'ABASTAMENT D'AIGUA
LA VALL D'EN BAS (LA GARROTXA)

Escala:
1:4.000

Autor del plànol:
Esteve Costa i Sala
Àlex Vilar Grabolosa
Arnau Martorell Sala
Data: Maig de 2020

Títol del plànol:
MILLORES PROPOSADES.
XARXA DE DISTRIBUCIÓ

Núm. plànol:
9

MILLORA

32.

SUBSTITUCIÓ DE CANONADES DE DISTRIBUCIÓ DE LA ZONA DE CAN TRONA

Valoració econòmica aproximada:
58.000,00 € (IVA no inclòs)

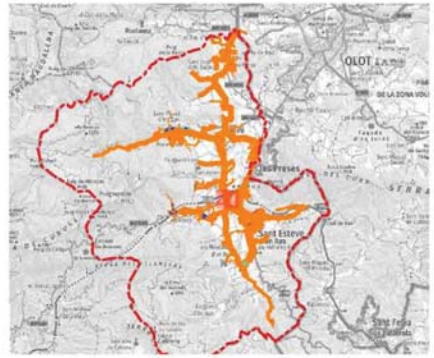

Ajuntament de la Vall d'en Bas

CONSELL COMARCAL DE LA GARROTXA

sigma

Títol del Projecte:
PLA DIRECTOR DEL SERVEI MUNICIPAL D'ABASTAMENT D'AIGUA
LA VALL D'EN BAS (LA GARROTXA)

Escala:
1:3.000

Autor del plànol:
Esteve Costa i Sala
Àlex Vilar Grabolosa
Arnau Martorell Sala
Data: Maig de 2020

Títol del plànol:
MILLORES PROPOSADES.
XARXA DE DISTRIBUCIÓ

Núm. plànol:
9

MILLORA

33.

SUBSTITUCIÓ DE CANONADA PRINCIPAL ENTRE ST. ESTEVE I EL MALLOL (TRAM CARRETERA DE SANT ESTEVE A CAN TRONA)

Valoració econòmica aproximada:
68.000,00 € (IVA no inclòs)

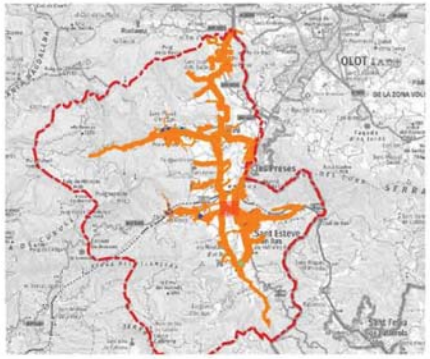

Ajuntament de la Vall d'en Bas

CONSELL COMARCAL DE LA GARROTXA

sigma

Títol del Projecte:
PLA DIRECTOR DEL SERVEI MUNICIPAL D'ABASTAMENT D'AIGUA
LA VALL D'EN BAS (LA GARROTXA)

Escala:
1:2.500

Autor del plànol:
Esteve Costa i Sala
Àlex Vilar Grabolosa
Arnau Martorell Sala
Data: Maig de 2020

Títol del plànol:
MILLORES PROPOSADES.
XARXA DE DISTRIBUCIÓ

Núm. plànol:
9

MILLORA

34.

SUBSTITUCIÓ DE CANONADA DE FIBROCIMENT DEL POU DE SANT ESTEVE

Nou pou de la zona esportiva

Pou Sant Esteve

Valoració econòmica aproximada:
110.000,00 € (IVA no inclòs)

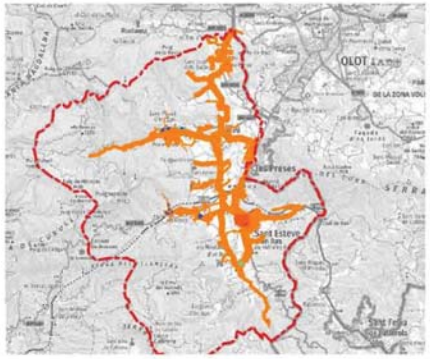

Ajuntament de la Vall d'en Bas

CONSELL COMARCAL DE LA GARROTXA

sigma

Títol del Projecte:
PLA DIRECTOR DEL SERVEI MUNICIPAL D'ABASTAMENT D'AIGUA
LA VALL D'EN BAS (LA GARROTXA)

Escala:
1:2.000

Autor del plànol:
Esteve Costa i Sala
Àlex Vilar Grabolosa
Arnau Martorell Sala
Data: Maig de 2020

Títol del plànol:
MILLORES PROPOSADES.
XARXA DE DISTRIBUCIÓ

Núm. plànol:
9

MILLORA

35.

NOU POU A LA ZONA DE SANT ESTEVE

Nou pou de la zona esportiva

Pou Sant Esteve

Valoració econòmica aproximada:
55.000,00 € (IVA no inclòs)

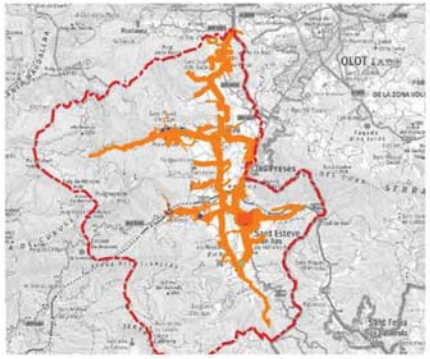

Ajuntament de la Vall d'en Bas CONSELL COMARCAL DE LA GARROTXA sigma	Títol del Projecte: PLA DIRECTOR DEL SERVEI MUNICIPAL D'ABASTAMENT D'AIGUA LA VALL D'EN BAS (LA GARROTXA)	Escala: 1:2.000	Autor del plànol: Esteve Costa i Sala Àlex Vilar Grabolosa Arnau Martorell Sala Data: Maig de 2020	Títol del plànol: MILLORES PROPOSADES. XARXA DE DISTRIBUCIÓ	Núm. plànol: 9 34 de 63

MILLORA

36.

SUBSTITUCIÓ DE CANONADA DE FIBROCIMENT AL C/ DEL PUIGSACALM I C/ D'ARMENGUER, AL NUCLI DE SANT ESTEVE

Dipòsit nou Vall d'en Bas
1500 m3

Dipòsi
20 m3

Nou pou de la zona esportiva

Valoració econòmica aproximada:
46.000,00 € (IVA no inclòs)

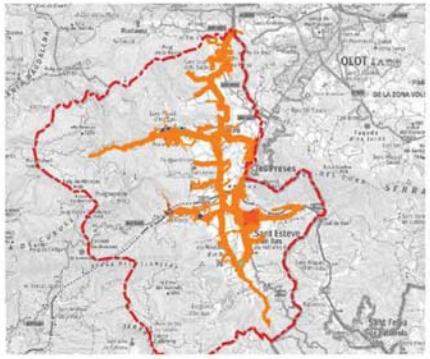

Ajuntament de la Vall d'en Bas

CONSELL COMARCAL DE LA GARROTXA

sigma

Títol del Projecte:
PLA DIRECTOR DEL SERVEI MUNICIPAL D'ABASTAMENT D'AIGUA
LA VALL D'EN BAS (LA GARROTXA)

Escala:
1:2.000

Autor del plànol:
Esteve Costa i Sala
Àlex Vilar Grabolosa
Arnau Martorell Sala
Data: Maig de 2020

Títol del plànol:
MILLORES PROPOSADES.
XARXA DE DISTRIBUCIÓ

Núm. plànol:
9

MILLORA

37.

SUBSTITUCIÓ DE CANONADA DE FIBROCIMENT AL C/ DE LA PISCINA I AV. FERNANDO LAPARTE (ZONA CASAL - CARRER DE LA PISCINA)

Nou pou de la zona esportiva

Valoració econòmica aproximada:
34.000,00 € (IVA no inclòs)

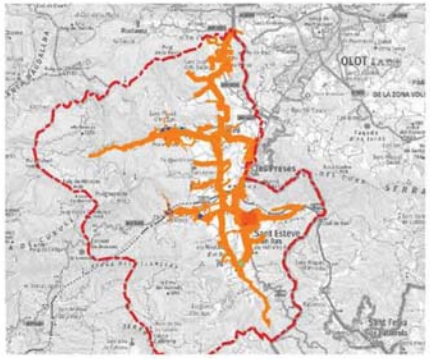

Ajuntament de la Vall d'en Bas

CONSELL COMARCAL DE LA GARROTXA

sigma

Títol del Projecte:
PLA DIRECTOR DEL SERVEI MUNICIPAL D'ABASTAMENT D'AIGUA
LA VALL D'EN BAS (LA GARROTXA)

Escala:
1:2.000

Autor del plànol:
Esteve Costa i Sala
Àlex Vilar Grabolosa
Arnau Martorell Sala
Data: Maig de 2020

Títol del plànol:
MILLORES PROPOSADES.
XARXA DE DISTRIBUCIÓ

Núm. plànol:
9

MILLORA

38.

SUBSTITUCIÓ DE LA CANONADA DE FIBROCIMENT A L'AV. DE FERNANDO LAPARTE (TRAM ZONA ESPORTIVA - EL CASAL)

Nou pou de la zona esportiva

Valoració econòmica aproximada:
39.000,00 € (IVA no inclòs)

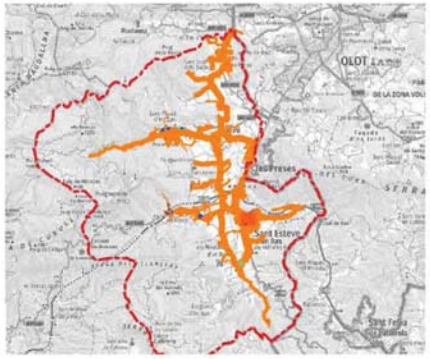

Ajuntament de la Vall d'en Bas

CONSELL COMARCAL DE LA GARROTXA

sigma

Títol del Projecte:
PLA DIRECTOR DEL SERVEI MUNICIPAL D'ABASTAMENT D'AIGUA
LA VALL D'EN BAS (LA GARROTXA)

Escala:
1:2.000

Autor del plànol:
Esteve Costa i Sala
Àlex Vilar Grabolosa
Arnau Martorell Sala
Data: Maig de 2020

Títol del plànol:
MILLORES PROPOSADES.
XARXA DE DISTRIBUCIÓ

Núm. plànol:
9

MILLORA

39.

SUBSTITUCIÓ DEL TRAM DE FIBROCIMENT DE L'AV. DE FERNANDO LAPARTE (TRAM ZONA CASAL - CARRETERA C153)

Nou pou de la zona esportiva

Pou Sant Esteve

Valoració econòmica aproximada:
40.000,00 € (IVA no inclòs)

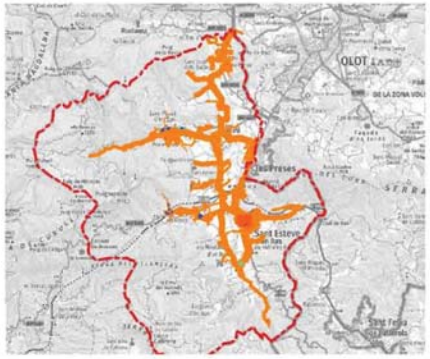

Ajuntament de la Vall d'en Bas

CONSELL COMARCAL DE LA GARROTXA

sigma

Títol del Projecte:
PLA DIRECTOR DEL SERVEI MUNICIPAL D'ABASTAMENT D'AIGUA
LA VALL D'EN BAS (LA GARROTXA)

Escala:
1:2.000

Autor del plànol:
Esteve Costa i Sala
Àlex Vilar Grabolosa
Arnau Martorell Sala
Data: Maig de 2020

Títol del plànol:
MILLORES PROPOSADES.
XARXA DE DISTRIBUCIÓ

Núm. plànol:
9

MILLORA

40.

MALLAT DE LA XARXA DE DISTRIBUCIÓ A LA ZONA ESPORTIVA DEL NUCLI DE SANT ESTEVE

Nou pou de la zona esportiva

Pou Sant Esteve

Valoració econòmica aproximada:
13.500,00 € (IVA no inclòs)

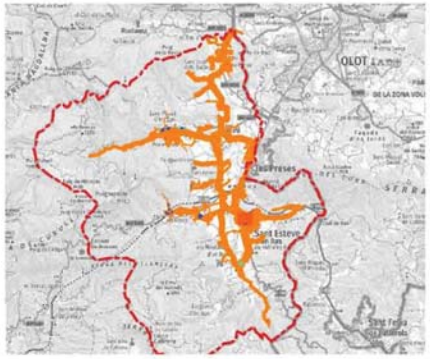

Ajuntament de la Vall d'en Bas

CONSELL COMARCAL DE LA GARROTXA

sigma

Títol del Projecte:
PLA DIRECTOR DEL SERVEI MUNICIPAL D'ABASTAMENT D'AIGUA
LA VALL D'EN BAS (LA GARROTXA)

Escala:
1:2.000

Autor del plànol:
Esteve Costa i Sala
Àlex Vilar Grabolosa
Arnau Martorell Sala
Data: Maig de 2020

Títol del plànol:
MILLORES PROPOSADES.
XARXA DE DISTRIBUCIÓ

Núm. plànol:
9

MILLORA

41.

INSTAL·LACIÓ NOU HIDRANT ZONA INDUSTRIAL DEL NUCLI DE SANT ESTEVE A LA CARRETERA C153

Pou Sant Esteve

Nou pou de la zona esportiva

Valoració econòmica aproximada:
26.000,00 € (IVA no inclòs)

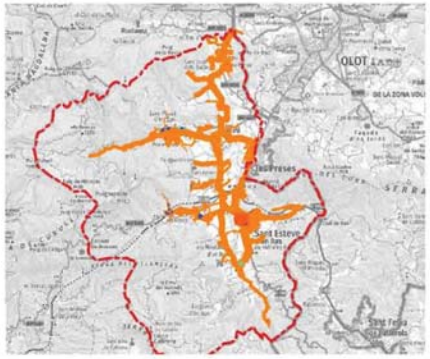

Ajuntament de la Vall d'en Bas

CONSELL COMARCAL DE LA GARROTXA

sigma

Títol del Projecte:
PLA DIRECTOR DEL SERVEI MUNICIPAL D'ABASTAMENT D'AIGUA
LA VALL D'EN BAS (LA GARROTXA)

Escala:
1:2.000

Autor del plànol:
Esteve Costa i Sala
Àlex Vilar Grabolosa
Arnau Martorell Sala
Data: Maig de 2020

Títol del plànol:
MILLORES PROPOSADES.
XARXA DE DISTRIBUCIÓ

Núm. plànol:
9

MILLORA

42.

SUBSTITUCIÓ DE CANONADA DE FIBROCIMENT DEL C/ AMPLE I INSTAL·LACIÓ DE NOU HIDRANT AL NUCLI DE SANT ESTEVE

Nou pou de la zona esportiva

SANT ESTEVE D'EN BAS
(LA VALL D'EN BAS)

476,7

Valoració econòmica aproximada:
48.000,00 € (IVA no inclòs)

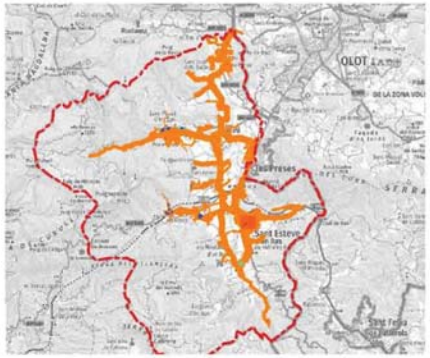

Ajuntament de la Vall d'en Bas

CONSELL COMARCAL DE LA GARROTXA

sigma

Títol del Projecte:
PLA DIRECTOR DEL SERVEI MUNICIPAL D'ABASTAMENT D'AIGUA
LA VALL D'EN BAS (LA GARROTXA)

Escala:
1:2.000

Autor del plànol:
Esteve Costa i Sala
Àlex Vilar Grabolosa
Arnau Martorell Sala
Data: Maig de 2020

Títol del plànol:
MILLORES PROPOSADES.
XARXA DE DISTRIBUCIÓ

Núm. plànol:
9

MILLORA

43.

ELIMINACIÓ TRAM DE FIBROCIMENT I ANELLAT DE LA XARXA ENTRE EL C/ AMPLE I C/ DE SANT ANTONI AL NUCLI DE SANT ESTEVE

Valoració econòmica aproximada:
9.500,00 € (IVA no inclòs)

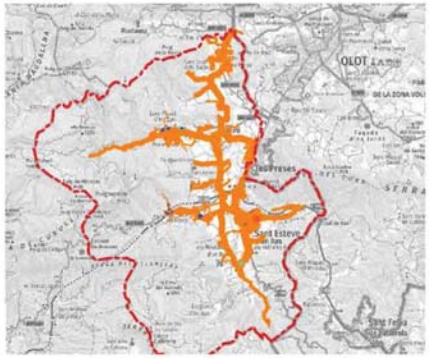

Ajuntament de la Vall d'en Bas

CONSELL COMARCAL DE LA GARROTXA

sigma

Títol del Projecte:
PLA DIRECTOR DEL SERVEI MUNICIPAL D'ABASTAMENT D'AIGUA
LA VALL D'EN BAS (LA GARROTXA)

Escala:
1:1.000

Autor del plànol:
Esteve Costa i Sala
Àlex Vilar Grabolosa
Arnau Martorell Sala
Data: Maig de 2020

Títol del plànol:
MILLORES PROPOSADES.
XARXA DE DISTRIBUCIÓ

Núm. plànol:
9

MILLORA

44.

SUBSTITUCIÓ DE CANONADA DE FIBROCIMENT DE LA CARRETERA DELS MARTINS AL NUCLI DE SANT ESTEVE

Valoració econòmica aproximada:
24.000,00 € (IVA no inclòs)

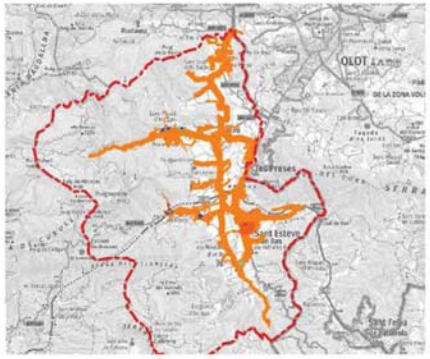

Ajuntament de la Vall d'en Bas CONSELL COMARCAL DE LA GARROTXA sigma	Títol del Projecte: PLA DIRECTOR DEL SERVEI MUNICIPAL D'ABASTAMENT D'AIGUA LA VALL D'EN BAS (LA GARROTXA)	Escala: 1:2.000	Autor del plànol: Esteve Costa i Sala Àlex Vilar Grabolosa Arnau Martorell Sala Data: Maig de 2020	Títol del plànol: MILLORES PROPOSADES. XARXA DE DISTRIBUCIÓ	Núm. plànol: 9 43 de 63

MILLORA

45.

MALLAT DE LA XARXA AL C/ DE LLUÍS DIEGO COSCOY

Valoració econòmica aproximada:
10.500,00 € (IVA no inclòs)

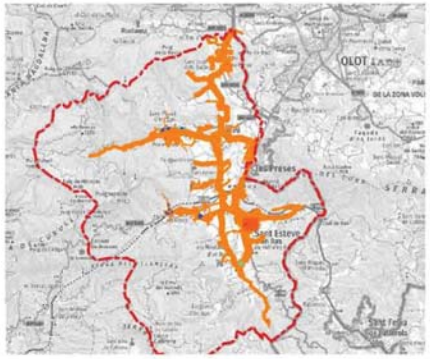

Ajuntament de la Vall d'en Bas

CONSELL COMARCAL DE LA GARROTXA

sigma

Títol del Projecte:
PLA DIRECTOR DEL SERVEI MUNICIPAL D'ABASTAMENT D'AIGUA
LA VALL D'EN BAS (LA GARROTXA)

Escala:
1:2.000

Autor del plànol:
Esteve Costa i Sala
Àlex Vilar Grabolosa
Arnau Martorell Sala
Data: Maig de 2020

Títol del plànol:
MILLORES PROPOSADES.
XARXA DE DISTRIBUCIÓ

Núm. plànol:
9

MILLORA

46.

MALLAT AL C/ DE L'ANDANA AL NUCLI DE SANT ESTEVE

Valoració econòmica aproximada:
1.000,00 € (IVA no inclòs)

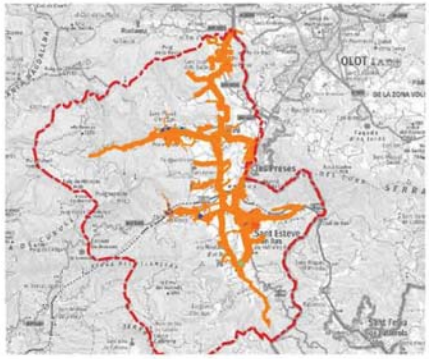

Ajuntament de la Vall d'en Bas

CONSELL COMARCAL DE LA GARROTXA

sigma

Títol del Projecte:	Escala:	Autor del plànol:	Títol del plànol:	Núm. plànol:
PLA DIRECTOR DEL SERVEI MUNICIPAL D'ABASTAMENT D'AIGUA LA VALL D'EN BAS (LA GARROTXA)	1:1.000	Esteve Costa i Sala Àlex Vilar Grabolosa Arnau Martorell Sala Data: Maig de 2020	MILLORES PROPOSADES. XARXA DE DISTRIBUCIÓ	9

MILLORA

47.

SUBSTITUCIÓ DE FIBROCIMENT AL C/ DE SANT RAFEL AL NUCLI DE SANT ESTEVE

Dipòsit de Dalt
20 m3

Dipòsit de Baix
30 m3

SANT ESTEVE D'EN BAS
(LA VALL D'EN BAS)

Valoració econòmica aproximada:
3.500,00 € (IVA no inclòs)

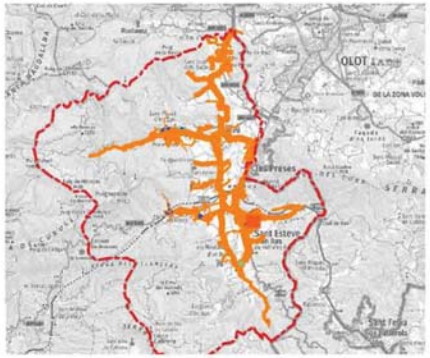

Ajuntament de la Vall d'en Bas

CONSELL COMARCAL DE LA GARROTXA

sigma

Títol del Projecte:
PLA DIRECTOR DEL SERVEI MUNICIPAL D'ABASTAMENT D'AIGUA
LA VALL D'EN BAS (LA GARROTXA)

Escala:
1:2.000

Autor del plànol:
Esteve Costa i Sala
Àlex Vilar Grabolosa
Arnau Martorell Sala
Data: Maig de 2020

Títol del plànol:
MILLORES PROPOSADES.
XARXA DE DISTRIBUCIÓ

Núm. plànol:
9

MILLORA

48.

SUBSTITUCIÓ DE LA CANONADA DE FIBROCIMENT FINS A LA SUBESTACIÓ DE MAS BERENGUER

Valoració econòmica aproximada:
116.000,00 € (IVA no inclòs)

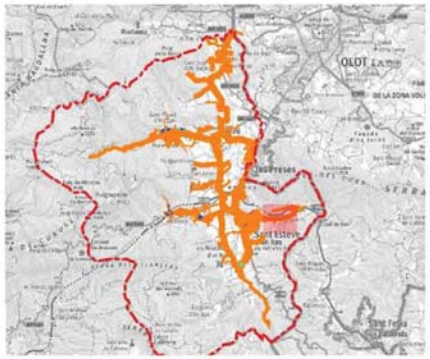

Ajuntament de la Vall d'en Bas · Consell Comarcal de la Garrotxa · sigma	Títol del Projecte: PLA DIRECTOR DEL SERVEI MUNICIPAL D'ABASTAMENT D'AIGUA LA VALL D'EN BAS (LA GARROTXA)	Escala: 1:4.500	Autor del plànol: Esteve Costa i Sala Àlex Vilar Grabolosa Arnau Martorell Sala Data: Maig de 2020	Títol del plànol: MILLORES PROPOSADES. XARXA DE DISTRIBUCIÓ	Núm. plànol: 9

MILLORA

49.

ELIMINACIÓ DE LA SUBESTACIÓ DE MAS BERENGUER I SUBSTITUCIÓ PER BOMBA EN LINIA

Valoració econòmica aproximada:
8.000,00 € (IVA no inclòs)

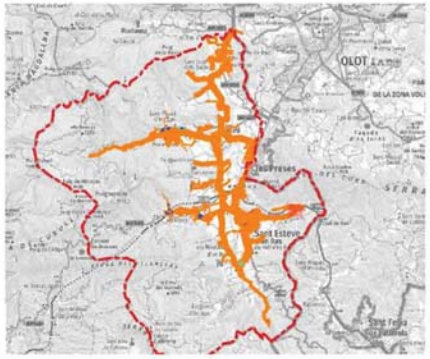

Ajuntament de la Vall d'en Bas

CONSELL COMARCAL DE LA GARROTXA

sigma

Títol del Projecte:
PLA DIRECTOR DEL SERVEI MUNICIPAL D'ABASTAMENT D'AIGUA
LA VALL D'EN BAS (LA GARROTXA)

Escala:
1:2.000

Autor del plànol:
Esteve Costa i Sala
Àlex Vilar Grabolosa
Arnau Martorell Sala
Data: Maig de 2020

Títol del plànol:
MILLORES PROPOSADES.
XARXA DE DISTRIBUCIÓ

Núm. plànol:
9

MILLORA

50.

SUBSTITUCIÓ DE CANONADA DE FIBROCIMENT DES DE LES FONTS D'EN MIÀ FINS AL DIPÒSIT DE PIANA

Valoració econòmica aproximada:
26.500,00 € (IVA no inclòs)

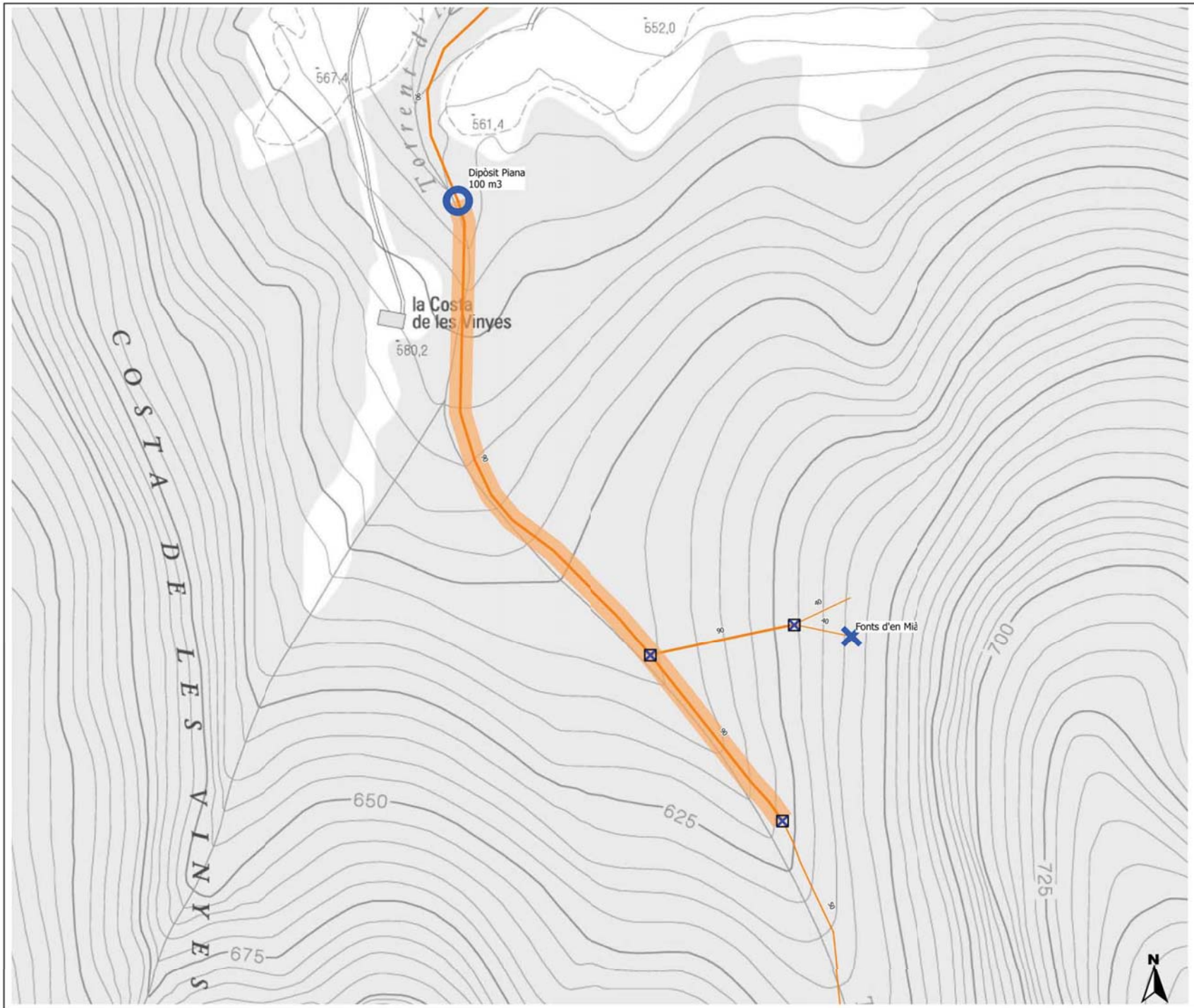

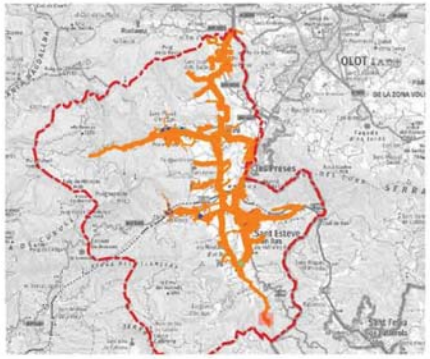

Ajuntament de la Vall d'en Bas

CONSELL COMARCAL DE LA GARROTXA

sigma

Títol del Projecte:
PLA DIRECTOR DEL SERVEI MUNICIPAL D'ABASTAMENT D'AIGUA
LA VALL D'EN BAS (LA GARROTXA)

Escala:
1:2.000

Autor del plànol:
Esteve Costa i Sala
Àlex Vilar Grabolosa
Arnau Martorell Sala
Data: Maig de 2020

Títol del plànol:
MILLORES PROPOSADES.
XARXA DE DISTRIBUCIÓ

Núm. plànol:
9

MILLORA

51.

SUBSTITUCIÓ DE CANONADA DE FIBROCIMENT DES DEL DIPÒSIT DE PIANA AL VEÏNAT DE CAN SALA A HOSTALETS

Dipòsit Piana
100 m3

Valoració econòmica aproximada:
134.000,00 € (IVA no inclòs)

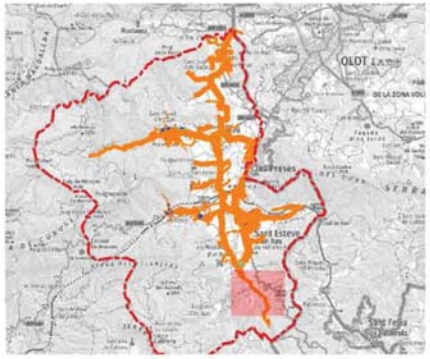

Ajuntament de la Vall d'en Bas

CONSELL COMARCAL DE LA GARROTXA

sigma

Títol del Projecte:
PLA DIRECTOR DEL SERVEI MUNICIPAL D'ABASTAMENT D'AIGUA
LA VALL D'EN BAS (LA GARROTXA)

Escala:
1:7.000

Autor del plànol:
Esteve Costa i Sala
Àlex Vilar Grabolosa
Arnau Martorell Sala
Data: Maig de 2020

Títol del plànol:
MILLORES PROPOSADES.
XARXA DE DISTRIBUCIÓ

Núm. plànol:
9

MILLORA

52.

SUBSTITUCIÓ DE CANONADA DE FIBROCIMENT ENTRE EL NUCLI DELS HOSTALETS I EL VEÏNAT DE CAN SALA

Valoració econòmica aproximada:
34.000,00 € (IVA no inclòs)

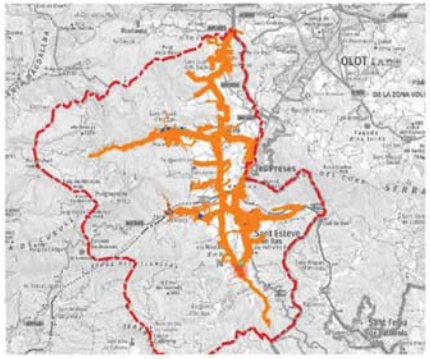

Pla de Corades
Pla de Corad
Clapera
Rec de Corades
Corades
Can Borbosa
489,9
489,2
487,4
487,0
489,6
488,2
492,6
489,6
487,8
493,7
492,6
497,3
490,4
488,7
489,5
490,7
495,4
491,5
498,6
495,7
492,0

Ajuntament de la Vall d'en Bas

CONSELL COMARCAL DE LA GARROTXA

sigma

Títol del Projecte:	Escala:	Autor del plànol:	Títol del plànol:	Núm. plànol:
PLA DIRECTOR DEL SERVEI MUNICIPAL D'ABASTAMENT D'AIGUA LA VALL D'EN BAS (LA GARROTXA)	1:2.000	Esteve Costa i Sala Àlex Vilar Grabolosa Arnau Martorell Sala Data: Maig de 2020	MILLORES PROPOSADES. XARXA DE DISTRIBUCIÓ	9 51 de 63

MILLORA

53.

SUBSTITUCIÓ DE LA CANONADA DE FIBROCIMENT A LA CARRETERA DE VIC AL NUCLI DELS HOSTALETS

Valoració econòmica aproximada:
13.500,00 € (IVA no inclòs)

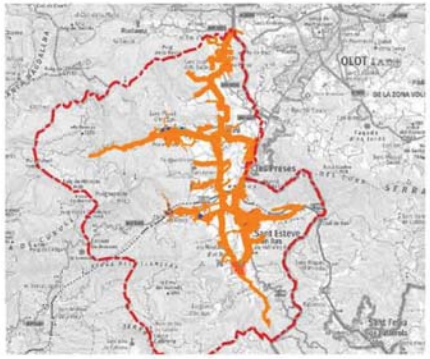

Ajuntament de la Vall d'en Bas · Consell Comarcal de la Garrotxa · sigma	Títol del Projecte: PLA DIRECTOR DEL SERVEI MUNICIPAL D'ABASTAMENT D'AIGUA LA VALL D'EN BAS (LA GARROTXA)	Escala: 1:2.000	Autor del plànol: Esteve Costa i Sala Àlex Vilar Grabolosa Arnau Martorell Sala Data: Maig de 2020	Títol del plànol: MILLORES PROPOSADES. XARXA DE DISTRIBUCIÓ	Núm. plànol: 9

MILLORA

54.

INTERCONNEXIÓ ENTRE XARXA DE CAN TRONA I XARXA D'HOSTALETS

Valoració econòmica aproximada:
102.000,00 € (IVA no inclòs)

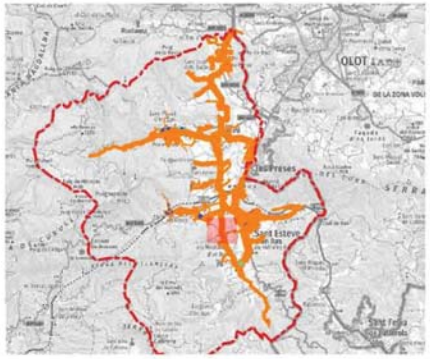

Ajuntament de la Vall d'en Bas

CONSELL COMARCAL DE LA GARROTXA

sigma

Títol del Projecte:
PLA DIRECTOR DEL SERVEI MUNICIPAL D'ABASTAMENT D'AIGUA
LA VALL D'EN BAS (LA GARROTXA)

Escala:
1:4.000

Autor del plànol:
Esteve Costa i Sala
Àlex Vilar Grabolosa
Arnau Martorell Sala
Data: Maig de 2020

Títol del plànol:
MILLORES PROPOSADES.
XARXA DE DISTRIBUCIÓ

Núm. plànol:
9

MILLORA

55.

SUBSTITUCIÓ DE TRAM DE FIBROCIMENT EL CARRER PRINCIPAL DE CAN TRONA

Valoració econòmica aproximada:
75.000,00 € (IVA no inclòs)

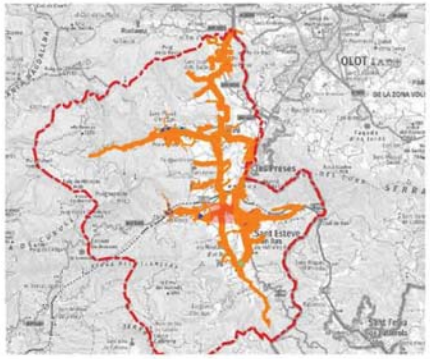

Ajuntament de la Vall d'en Bas

CONSELL COMARCAL DE LA GARROTXA

sigma

Títol del Projecte:
PLA DIRECTOR DEL SERVEI MUNICIPAL D'ABASTAMENT D'AIGUA
LA VALL D'EN BAS (LA GARROTXA)

Escala:
1:3.000

Autor del plànol:
Esteve Costa i Sala
Àlex Vilar Grabolosa
Arnau Martorell Sala
Data: Maig de 2020

Títol del plànol:
MILLORES PROPOSADES.
XARXA DE DISTRIBUCIÓ

Núm. plànol:
9

MILLORA

56.

SUBSTITUCIÓ DE TRAM DE FIBROCIMENT DES DE CAN TRONA A LA SUBESTACIÓ DE JOANETES

Valoració econòmica aproximada:
74.800,00 € (IVA no inclòs)

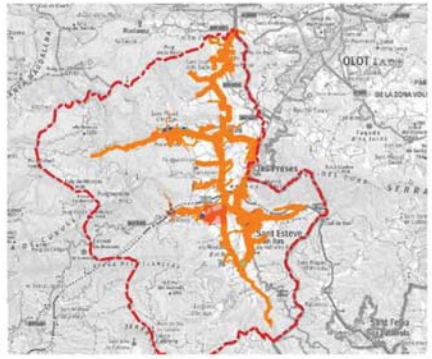

Ajuntament de la Vall d'en Bas

CONSELL COMARCAL DE LA GARROTXA

sigma

Títol del Projecte:
PLA DIRECTOR DEL SERVEI MUNICIPAL D'ABASTAMENT D'AIGUA
LA VALL D'EN BAS (LA GARROTXA)

Escala:
1:3.000

Autor del plànol:
Esteve Costa i Sala
Àlex Vilar Grabolosa
Arnau Martorell Sala
Data: Maig de 2020

Títol del plànol:
MILLORES PROPOSADES.
XARXA DE DISTRIBUCIÓ

Núm. plànol:
9

MILLORA

57.

SUBSTITUCIÓ DE TRAM DE FIBROCIMENT DES DE LA SUBESTACIÓ DE JOANETES AL DIPÒSIT DE CAN PAU I CANONADA DE DISTRIBUCIÓ PRINCIPAL

Valoració econòmica aproximada:
160.000,00 € (IVA no inclòs)

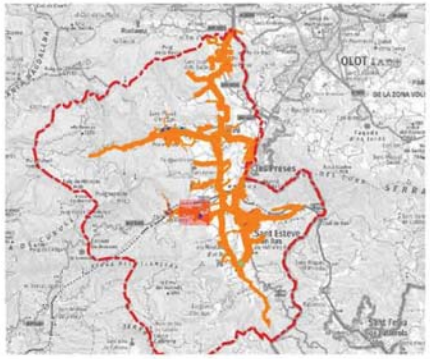

Ajuntament de la Vall d'en Bas

CONSELL COMARCAL DE LA GARROTXA

sigma

Títol del Projecte:
PLA DIRECTOR DEL SERVEI MUNICIPAL D'ABASTAMENT D'AIGUA
LA VALL D'EN BAS (LA GARROTXA)

Escala:
1:4.000

Autor del plànol:
Esteve Costa i Sala
Àlex Vilar Grabolosa
Arnau Martorell Sala
Data: Maig de 2020

Títol del plànol:
MILLORES PROPOSADES.
XARXA DE DISTRIBUCIÓ

Núm. plànol:
9

MILLORA

58.

CONSTRUCCIÓ DE NOU DIPÒSIT A JOANETES PER DISPOSAR CAPACITAT RESERVA XARXA CONTRA INCENDIS I CANONADES FINS A DIPÒSIT

Nou dipòsit de Joanetes
250 m3

Dipòsit Can Pau
100 m3

Valoració econòmica aproximada:
120.000,00 € (IVA no inclòs)

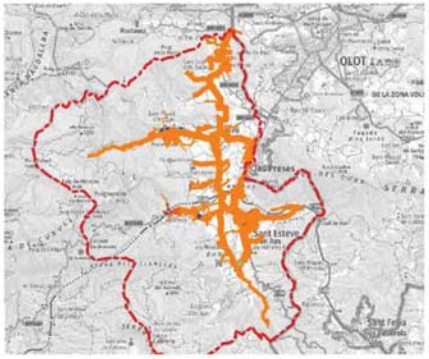

Ajuntament de la Vall d'en Bas

CONSELL COMARCAL DE LA GARROTXA

sigma

Títol del Projecte:	Escala:	Autor del plànol:	Títol del plànol:	Núm. plànol:
PLA DIRECTOR DEL SERVEI MUNICIPAL D'ABASTAMENT D'AIGUA LA VALL D'EN BAS (LA GARROTXA)	1:1.000	Esteve Costa i Sala Àlex Vilar Grabolosa Arnau Martorell Sala Data: Maig de 2020	MILLORES PROPOSADES. XARXA DE DISTRIBUCIÓ	9

MILLORA

59.

SUBSTITUCIÓ DE CANONADA DE FIBROCIMENT AL PLA DE LES COMES A JOANETES

Valoració econòmica aproximada:
35.000,00 € (IVA no inclòs)

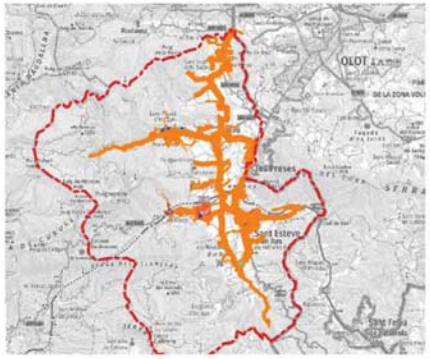

Ajuntament de la Vall d'en Bas

CONSELL COMARCAL DE LA GARROTXA

sigma

Títol del Projecte:
PLA DIRECTOR DEL SERVEI MUNICIPAL D'ABASTAMENT D'AIGUA
LA VALL D'EN BAS (LA GARROTXA)

Escala:
1:2.000

Autor del plànol:
Esteve Costa i Sala
Àlex Vilar Grabolosa
Arnau Martorell Sala
Data: Maig de 2020

Títol del plànol:
MILLORES PROPOSADES.
XARXA DE DISTRIBUCIÓ

Núm. plànol:
9

MILLORA

60.

CONSTRUCCIÓ DE NOU DIPÒSIT A LA PINYA I CANONADES INTERCONEXIO DIPÒSIT XARXA ACTUAL

Nou dipòsit de la Pinya
250 m3

Dipòsit de Dalt
10 m3

la Pinya

Can Llagostera

Can Polit

Can Guerra

Rentadors

Santa Maria

Cal Ferrer de la Plaça

la Batllia

Can Bartrina

el Freixe

cementiri

Valoració econòmica aproximada:
140.000,00 € (IVA no inclòs)

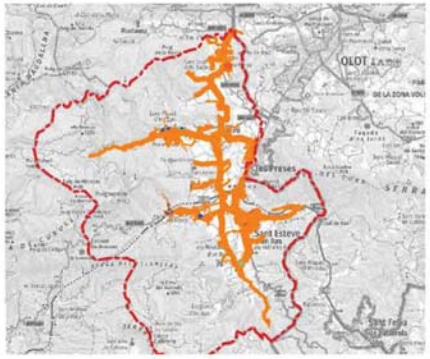

Ajuntament de la Vall d'en Bas

CONSELL COMARCAL DE LA GARROTXA

sigma

Títol del Projecte:
PLA DIRECTOR DEL SERVEI MUNICIPAL D'ABASTAMENT D'AIGUA
LA VALL D'EN BAS (LA GARROTXA)

Escala:
1:1.000

Autor del plànol:
Esteve Costa i Sala
Àlex Vilar Grabolosa
Arnau Martorell Sala
Data: Maig de 2020

Títol del plànol:
MILLORES PROPOSADES.
XARXA DE DISTRIBUCIÓ

Núm. plànol:
9

MILLORA

61.

SUBSTITUCIÓ DE FIBROCIMENT AL NUCLI DE LA PINYA I INSTAL·LACIÓ DE NOU HIDRANT

Nou dipòsit de la Pinya
250 m3

Dipòsit de Dalt
10 m3

la Pinya

la Casanova

Depuradora de la Vall d'en Bas

Pou de La Pinya

km 3

Valoració econòmica aproximada:
18.000,00 € (IVA no inclòs)

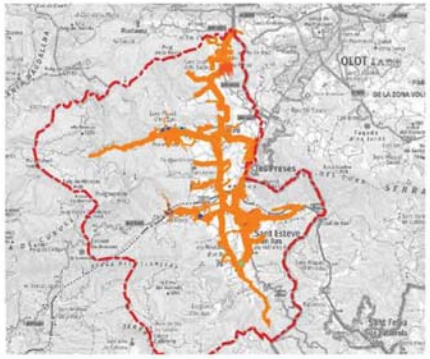

Ajuntament de la Vall d'en Bas

CONSELL COMARCAL DE LA GARROTXA

sigma

Títol del Projecte:	Escala:	Autor del plànol:	Títol del plànol:	Núm. plànol:
PLA DIRECTOR DEL SERVEI MUNICIPAL D'ABASTAMENT D'AIGUA LA VALL D'EN BAS (LA GARROTXA)	1:2.000	Esteve Costa i Sala Àlex Vilar Grabolosa Arnau Martorell Sala Data: Maig de 2020	MILLORES PROPOSADES. XARXA DE DISTRIBUCIÓ	9

MILLORA

62.

DESPLAÇAMENT D'HIDRANT EXISTENT PEL SEU CORRECTE FUNCIONAMENT

Nou dipòsit de la Pinya
250 m3

Dipòsit de Dalt
10 m3

Pou de La Pinya

Depuradora de la Vall d'en Bas

la Pinya

la Casanova

km 3

Valoració econòmica aproximada:
1.000,00 € (IVA no inclòs)

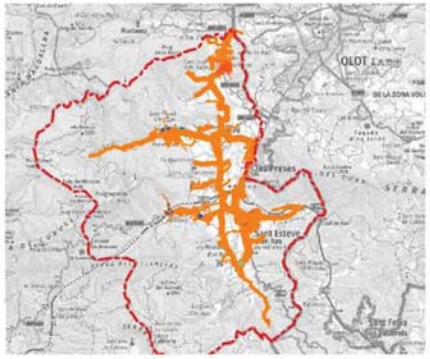

Ajuntament de la Vall d'en Bas

CONSELL COMARCAL DE LA GARROTXA

sigma

Títol del Projecte:
PLA DIRECTOR DEL SERVEI MUNICIPAL D'ABASTAMENT D'AIGUA
LA VALL D'EN BAS (LA GARROTXA)

Escala:
1:2.000

Autor del plànol:
Esteve Costa i Sala
Àlex Vilar Grabolosa
Arnau Martorell Sala
Data: Maig de 2020

Títol del plànol:
MILLORES PROPOSADES.
XARXA DE DISTRIBUCIÓ

Núm. plànol:
9

MILLORA

63.

SUBSTITUCIÓ DE CANONADA DE PEAD PEL CORRECTE FUNCIONAMENT DELS HIDRANTS A LA PINYA

Nou dipòsit de la Pinya
250 m3

Dipòsit de Dalt
10 m3

Can Taverner

Can Gabu

la Pinya

Valoració econòmica aproximada:
35.000,00 € (IVA no inclòs)

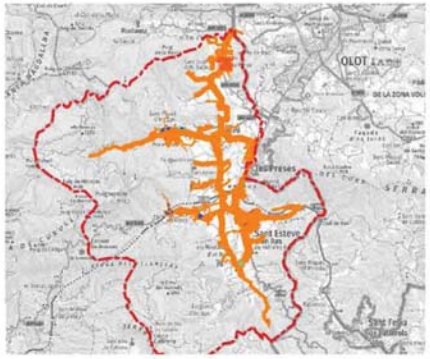

Ajuntament de la Vall d'en Bas

CONSELL COMARCAL DE LA GARROTXA

sigma

Títol del Projecte:
PLA DIRECTOR DEL SERVEI MUNICIPAL D'ABASTAMENT D'AIGUA
LA VALL D'EN BAS (LA GARROTXA)

Escala:
1:2.000

Autor del plànol:
Esteve Costa i Sala
Àlex Vilar Grabolosa
Arnau Martorell Sala
Data: Maig de 2020

Títol del plànol:
MILLORES PROPOSADES.
XARXA DE DISTRIBUCIÓ

Núm. plànol:
9

MILLORA

64.

SUBSTITUCIÓ DEL FERRO DEL VEÏNAT CIRERA A LA PLANA D'EN BAS

Valoració econòmica aproximada:
19.000,00 € (IVA no inclòs)

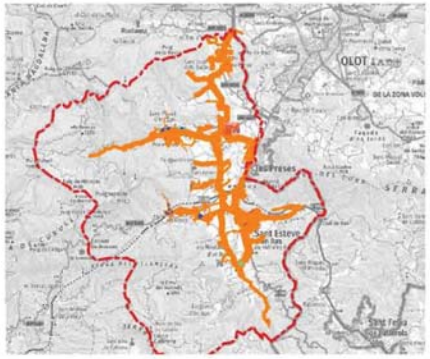

Ajuntament de la Vall d'en Bas

CONSELL COMARCAL DE LA GARROTXA

sigma

Títol del Projecte:
PLA DIRECTOR DEL SERVEI MUNICIPAL D'ABASTAMENT D'AIGUA
LA VALL D'EN BAS (LA GARROTXA)

Escala:
1:2.000

Autor del plànol:
Esteve Costa i Sala
Àlex Vilar Grabolosa
Arnau Martorell Sala
Data: Maig de 2020

Títol del plànol:
MILLORES PROPOSADES.
XARXA DE DISTRIBUCIÓ

Núm. plànol:
9