DILIGÈNCIA PER FER CONSTAR QUE AQUEST PROJECTE HA ESTAT APROVAT INICIALMENT

DOCUMENTOS 04. CRONOGRAMA

[redacted]
ANA COELLO (R: B66237041)

Firmado digitalmente por [redacted] ANA COELLO (R: B66237041)
Fecha: 2026.06.19 11:50:53 +02'00'

DOCUMENT
DOCUMENT ANEXAT

ÒRGAN
Secretaria

REFERÈNCIA
GCON2026000064

Codi Segur de Verificació:
5bc292a5-c49c-4c72-92f5-a27a079d3cc3
Origen: Administració
Identificador document: ES_L01431634_2026_72429616
Data d'impressió: 28/09/2026 12:44:32
Pàgina 1 de 22

SIGNATURES
1.- ANA COELLO (R: B66237041), 19/06/2026 11:50
2.- Tramitació Electrònica. DILIGÈNCIA PER FER CONSTAR QUE AQUEST PROJECTE HA ESTAT APROVAT INICIALMENT PER ACORD DE LA CORPORACIÓ MUNICIPAL DE DATA 29 DE JUNY DE 2026
3.- Tramitació Electrònica. DILIGÈNCIA PER FER CONSTAR QUE AQUEST PROJECTE HA ESTAT APROVAT DEFINITIVAMENT EN DATA 20 D AGOST DE 2026

AJUNTAMENT DEL VENDRELL
Aquest document és una còpia simple del document electrònic original. Comprovi l'autenticitat del document a https://carpetaciutadana.elvendrell.cat/OAC/ValidarDoc.jsp - Utilitzi el 'Codi Segur de Verificació' que apareix a la capçalera.

DIAGRAMA DE BARRAS. PLANIFICACIÓN

24X91CP - Proyecto Ejecutivo de Urbanización de la zona verde del Parque del Botafoc

Código	Descripción	Dur.
1	**Pressupost 24X91CP-GENERAL**	**485**
0000	Tasca inici	0
0010	Trabajos previos	20
1.1	**Derribos y demoliciones**	**46**
0020	Elementos varios	30
0030	Pavimentos y límites	19
0040	Muros	15
0060	Movimiento de tierras	50
1.2	**Estructuras y Contenciones**	**134**
0070	Cimentaciones superficiales	30
0090	Estructuras	30
0100	Muros de piedra seca	30
0110	Muros de piedra amorterada	30
0120	Escaleras	35
0130	Impermeabilización y drenaje de muros	22
0140	Elementos bioingeniería	27
1.3	**Pavimentos**	**168**
0150	Subbases	28
0160	Pavimentos	42
0170	Límites y bordillos	30
0180	Balsas de riego y naturalizada	40
0185	Actuaciones en muro Riera	35
0190	Cerrajería y protecciones	30
1.4	**Instalaciones y Servicios**	**141**
0200	RED DE AGUA POTABLE - ALTA	25
0210	RED DE AGUA POTABLE	25
0220	RED ELÉCTRICA BT	35
0230	RED TELECOMUNICACIONES	20
0240	RED RESIDUALES	30
0250	RED PLUVIALES Y DRENAJE	40
0260	RED ALUMBRADO	25
0270	RED DE RIEGO	21
1.5	**Jardinería**	**485**
0280	Trabajos previos jardinería	77
0290	Preparación del terreno y substratos plantación	28
X001	Reserva y marcaje en vivero de arbolado	62
X002	Reserva planta arbustiva y herbácea	62
X003	Transplante de arbolado	15
X004	Suministro y plantación arbolado	43
X005	Suministro y plantación arbustivas	43
X006	Siembra de prados (Floridо naturalizado)	41
X007	Siembra de prados (Transitable)	54
0310	Mantenimiento de la jardinería	21
1.6	**Equipamiento y mobiliario urbano**	**28**
0320	Elementos urbanos	20
0330	Señalización	9
0340	Varios	9
1.7	**Gestión de residuos**	**1**
0350	Gestión de Residuos de Mov. Tierras y Derribos	1
0360	Gestión de Residuos de la construcción	1
0370	Control de Calidad	485
0380	Seguridad y Salud Laboral	485
0275	OBRAS DE CONEXIÓN EXTERNAS	25
ZZZZ	Tasca fi	0

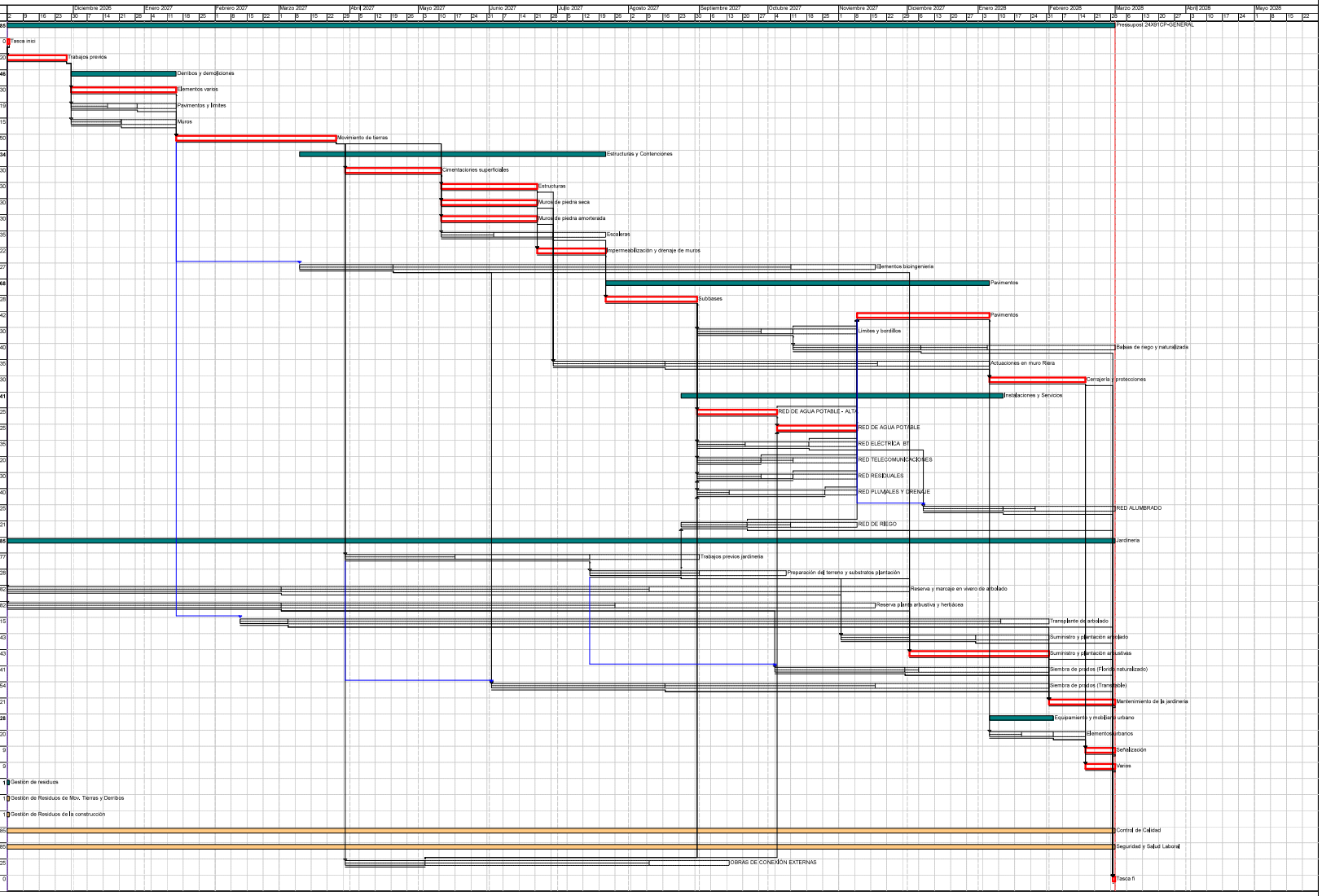

Actividad crítica | Duración | Fechas primeras planif | Tramificada
Holgura inicial | Tarea resumen | Fechas últimas planif | Crítica de inicio
Holgura final | Enlace | Porcentaje de avance | Crítica de fin

Inicio contr: 02/11/2026 | Fin contr: 29/02/2028 | Inicio real: 02/11/2026 | Fin actual: 29/02/2028 | Último análisis: 02/11/2026 | Fecha: 19/06/2026 | Pag:1

DOCUMENT
DOCUMENT ANEXAT

ÒRGAN
Secretaria

REFERÈNCIA
GCON2026000064

SIGNATURES
1.- ANA COELLO (R: B66237041), 19/06/2026 11:50
2.- Tramitació Electrònica. DILIGENCIA PER FER CONSTAR QUE AQUEST PROJECTE HA ESTAT APROVAT INICIALMENT PER ACORD DE LA CORPORACIO MUNICIPAL DE DATA 29 DE JUNY DE 2026
3.- Tramitació Electrònica. DILIGENCIA PER FER CONSTAR QUE AQUEST PROJECTE HA ESTAT APROVAT DEFINITIVAMENT EN DATA 20 D AGOST DE 2026

Codi Segur de Verificació:
5bc292a5-c49c-4c72-92f5-a27a079d3cc3
Origen: Administració
Identificador document: ES_L01431634_2026_72429616
Data d'impressió: 28/09/2026 12:44:32
Pàgina 2 de 22

AJUNTAMENT DEL VENDRELL
Aquest document és una còpia simple del document electrònic original. Comprovi l'autenticitat del document a https://carpetaciutadana.elvendrell.cat/OAC/ValidarDoc.jsp - Utilitzi el 'Codi Segur de Verificació' que apareix a la capçalera.

EUR

HISTOGRAMA DE PREVISIÓN DE CERTIFICACIONES ACUMULADO

Fecha: 19/06/26

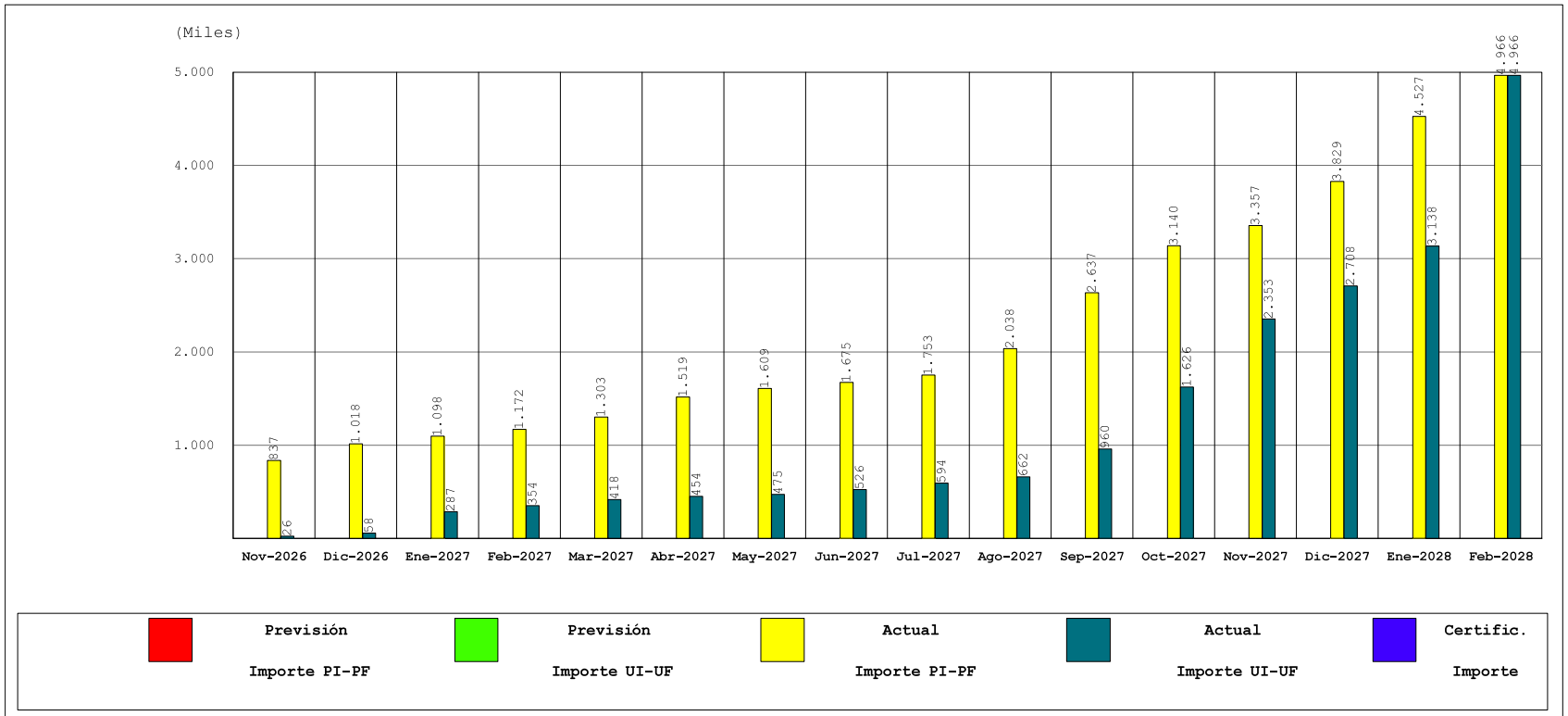

INICIO CONTRATO	FINAL CONTRATO	INICIO REAL	FINAL ACTUAL	PLAZO CONTRATO ACTUAL	CERTIFICADO HASTA	CERTIFICADO MES	P.E.M. ACTUAL
2 Noviembre 2026	29 Febrero 2028	2 Noviembre 2026	29 Febrero 2028	484,00			4.965.771,15

DOCUMENT
DOCUMENT ANEXAT
ÒRGAN
Secretaria
REFERÈNCIA
GCON2026000064
SIGNATURES
1.- ANA COELLO (R: B66237041), 19/06/2026 11:50
2.- Tramitació Electrònica. DILIGÈNCIA PER FER CONSTAR QUE AQUEST PROJECTE HA ESTAT APROVAT INICIALMENT PER ACORD DE LA CORPORACIÓ MUNICIPAL DE DATA 29 DE JUNY DE 2026
3.- Tramitació Electrònica. DILIGÈNCIA PER FER CONSTAR QUE AQUEST PROJECTE HA ESTAT APROVAT DEFINITIVAMENT EN DATA 20 D AGOST DE 2026
Codi Segur de Verificació:
5bc292a5-c49c-4c72-92f5-a27a079d3cc3
Origen: Administració
Identificador document: ES_L01431634_2026_72429616
Data d'impressió: 28/09/2026 12:44:32
Pàgina 3 de 22
AJUNTAMENT DEL VENDRELL
Aquest document és una còpia simple del document electrònic original. Comprovi l'autenticitat del document a https://carpetaciutadana.elvendrell.cat/OAC/ValidarDoc.jsp - Utilitzi el 'Codi Segur de Verificació' que apareix a la capçalera.

HUSO DE PREVISIÓN DE CERTIFICACIONES

Fecha: 19/06/26

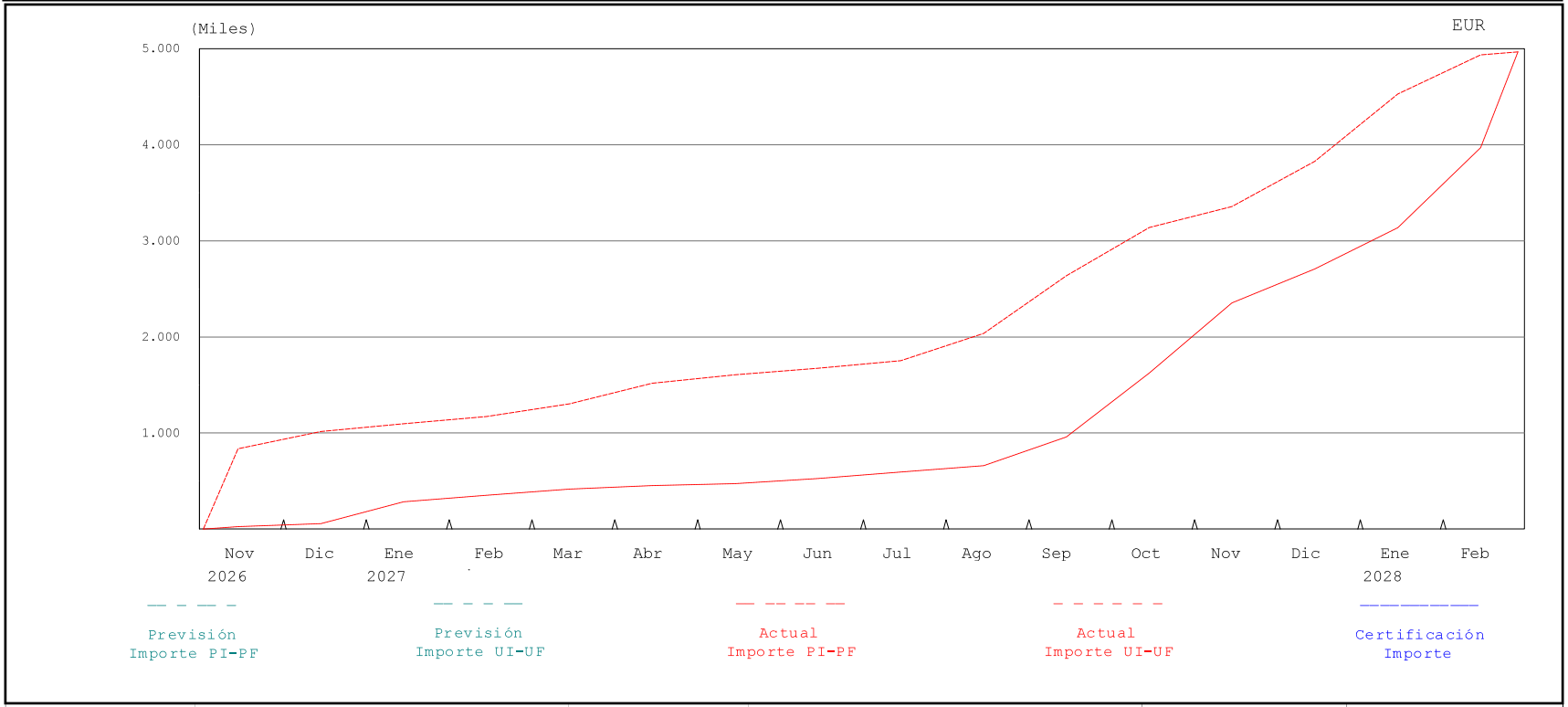

% PREVISTO HASTA	% HECHO HASTA	% PREVISTO DESDE 2 Noviembre 2026	% HECHO DESDE 2 Noviembre 2026	CERTIFICADO HASTA	CERTIFICADO MES	P.E.M. CONTR.	P.E.M. ACTUAL
						4.965.771,15	4.965.771,15

DOCUMENT
DOCUMENT ANEXAT
ÒRGAN
Secretaria
REFERÈNCIA
GCON2026000064
SIGNATURES
1.- ANA COELLO (R: B66237041), 19/06/2026 11:50
2.- Tramitació Electrònica. DILIGÈNCIA PER FER CONSTAR QUE AQUEST PROJECTE HA ESTAT APROVAT INICIALMENT PER ACORD DE LA CORPORACIO MUNICIPAL DE DATA 29 DE JUNY DE 2026
3.- Tramitació Electrònica. DILIGÈNCIA PER FER CONSTAR QUE AQUEST PROJECTE HA ESTAT APROVAT DEFINITIVAMENT EN DATA 20 D AGOST DE 2026
Codi Segur de Verificació:
5bc292a5-c49c-4c72-92f5-a27a079d3cc3
Origen: Administració
Identificador document: ES_L01431634_2026_72429616
Data d'impressió: 28/09/2026 12:44:32

AJUNTAMENT DEL VENDRELL
Aquest document és una còpia simple del document electrònic original. Comprovi l'autenticitat del document a https://carpetaciutadana.elvendrell.cat/OAC/ValidarDoc.jsp - Utilitzi el 'Codi Segur de Verificació' que apareix a la capçalera.

1. ANÁLISIS DE COHERENCIA DEL PLAN DE TRABAJOS

1.1 Comprobaciones generales

Comprobación	Resultado
Análisis temporal	S
Análisis económico (asignación 100% presupuesto)	S
Calendario de trabajo con días festivos	S
Esquema de certificaciones día 15	S
Fecha Análisis	02/11/2026
Estado	Planificación

1.2 Comprobaciones de condicionantes de tareas

1.2.1 Targets de inicio

Código	Descripción	Tipo	Fecha
X004	Suministro y plantación arbolado	>	01/11/2027
X005	Suministro y plantación arbustivas	>	01/12/2027
X006	Siembra de prados (Florido naturalizado)	>	01/10/2027
X007	Siembra de prados (Transitable)	>	01/06/2027

1.2.2 Enlaces únicamente con inicio de obra

Tipo	Duración (días)	Cod. suce.	Desc. suce.
FI	0	10	Trabajos previos
FI	0	X001	Reserva y marcaje en vivero de arbolado
FI	0	X002	Reserva planta arbustiva y herbácea

1.2.4 Enlaces únicamente con fin de obra

Tipo	Duración (días)	Cod. pred.	Desc. pred.
FI	0	0330	Señalización
FI	0	0340	Varios
FI	0	0180	Balsas de riego y naturalizada
FI	0	0260	RED ALUMBRADO
FI	0	0310	Mantenimiento de la jardineria

1.3 Comprobaciones de enlaces

1.4 Calendarios

Código	Descripción	Festivos
1	Calendari genèric 24X91CP	
		- Todos los sábados
		- Todos los domingos
		- El 11/09/2025
		- El 08/12/2025
		- Del 25/12/2025 al día
		- El 01/01/2026
		- El 06/01/2026
		- El 03/04/2026
		- El 06/04/2026
		- El 01/05/2026
		- El 24/06/2026
		- El 11/09/2026
		- El 12/10/2026
		- El 08/12/2026
		- El 25/12/2026
		- El 01/01/2027
		- El 06/01/2027
		- El 26/03/2027
		- El 29/03/2027

1.5 Asociación presupuestaria (tareas sin asignación económica)

Código	Descripción
0	Tasca inici
ZZZZ	Tasca fi
90	Estructuras
X001	Reserva y marcaje en vivero de arbolado
X002	Reserva planta arbustiva y herbácea

DOCUMENT
DOCUMENT ANEXAT
ÒRGAN
Secretaria
REFERÈNCIA
GCON2026000064
SIGNATURES
1.- ANA COELLO (R: B66237041), 19/06/2026 11:50
2.- Tramitació Electrònica. DILIGENCIA PER FER CONSTAR QUE AQUEST PROJECTE HA ESTAT APROVAT INICIALMENT PER ACORD DE LA CORPORACIO MUNICIPAL DE DATA 29 DE JUNY DE 2026
3.- Tramitació Electrònica. DILIGENCIA PER FER CONSTAR QUE AQUEST PROJECTE HA ESTAT APROVAT DEFINITIVAMENT EN DATA 20 D AGOST DE 2026
Codi Segur de Verificació:
5bc292a5-c49c-4c72-92f5-a27a079d3cc3
Origen: Administració
Identificador document: ES_L01431634_2026_72429616
Data d'impressió: 28/09/2026 12:44:32
Pàgina 5 de 22
AJUNTAMENT DEL VENDRELL
Aquest document és una còpia simple del document electrònic original. Comprovi l'autenticitat del document a https://carpetaciutadana.elvendrell.cat/OAC/ValidarDoc.jsp - Utilitzi el 'Codi Segur de Verificació' que apareix a la capçalera.

DIAGRAMA DE BARRAS. PLANIFICACIÓN

24X91CP - Proyecto Ejecutivo de Urbanización de la zona verde del Parque del Botafoc

Código	Descripción	Dur.
1	**Pressupost 24X91CP-GENERAL**	**485**
0000	Tasca inici	0
0010	Trabajos previos	20
1.1	**Derribos y demoliciones**	**46**
0020	Elementos varios	30
0060	Movimiento de tierras	50
1.2	**Estructuras y Contenciones**	**134**
0070	Cimentaciones superficiales	30
0090	Estructuras	30
0100	Muros de piedra seca	30
0110	Muros de piedra amorterada	30
0130	Impermeabilización y drenaje de muros	22
1.3	**Pavimentos**	**168**
0150	Subbases	28
0160	Pavimentos	42
0190	Cerrajería y protecciones	30
1.4	**Instalaciones y Servicios**	**141**
0200	RED DE AGUA POTABLE - ALTA	25
0210	RED DE AGUA POTABLE	25
1.5	**Jardineria**	**485**
X005	Suministro y plantación arbustivas	43
0310	Mantenimiento de la jardineria	21
0330	Señalización	9
0340	Varios	9
1.7	**Gestión de residuos**	**1**
0350	Gestión de Residuos de Mov. Tierras y Derribos	1
0360	Gestión de Residuos de la construcción	1
0370	Control de Calidad	485
0380	Seguridad y Salud Laboral	485
ZZZZ	Tasca fi	0

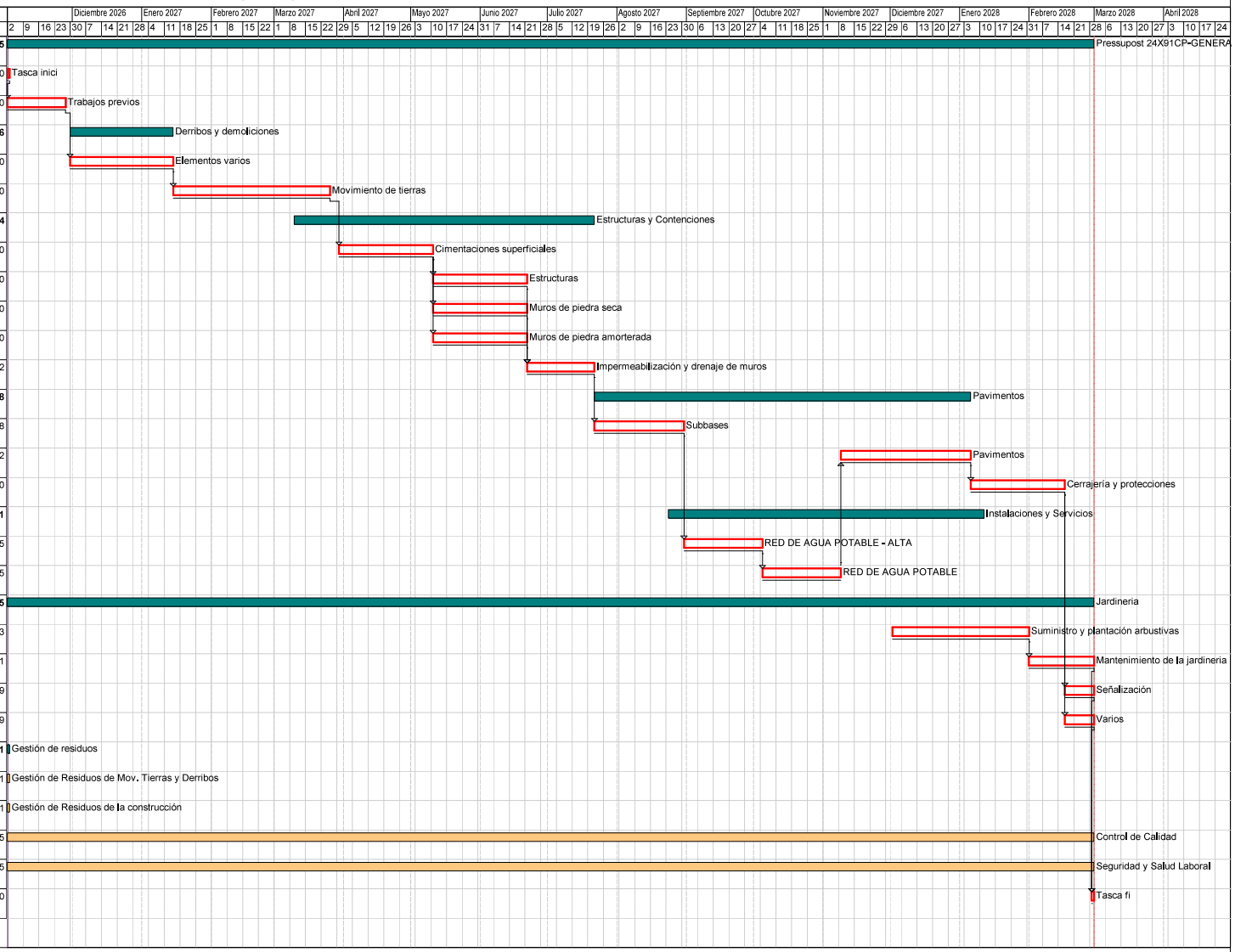

Actividad crítica — Duración — Fechas primeras planif — Tramificada
Holgura inicial — Tarea resumen — Fechas últimas planif — Crítica de inicio
Holgura final — Enlace — Porcentaje de avance — Crítica de fin

Inicio contr: 02/11/2026 Fin contr: 29/02/2028 Inicio real: 02/11/2026 Fin actual: 29/02/2028 Último análisis: 02/11/2026 Fecha: 19/06/2026 Pag:1

DOCUMENT
DOCUMENT ANEXAT

ÒRGAN
Secretaria

REFERÈNCIA
GCON2026000064

SIGNATURES
1.- ANA COELLO (R: B66237041), 19/06/2026 11:50
2.- Tramitació Electrònica. DILIGENCIA PER FER CONSTAR QUE AQUEST PROJECTE HA ESTAT APROVAT INICIALMENT PER ACORD DE LA CORPORACIO MUNICIPAL DE DATA 29 DE JUNY DE 2026
3.- Tramitació Electrònica. DILIGENCIA PER FER CONSTAR QUE AQUEST PROJECTE HA ESTAT APROVAT DEFINITIVAMENT EN DATA 20 D AGOST DE 2026

Codi Segur de Verificació:
5bc292a5-c49c-4c72-92f5-a27a079d3cc3
Origen: Administració
Identificador document: ES_L01431634_2026_72429616
Data d'impressió: 28/09/2026 12:44:32
Pàgina 6 de 22

AJUNTAMENT DEL VENDRELL
Aquest document és una còpia simple del document electrònic original. Comprovi l'autenticitat del document a https://carpetaciutadana.elvendrell.cat/OAC/ValidarDoc.jsp - Utilitzi el 'Codi Segur de Verificació' que apareix a la capçalera.

Codi Segur de Verificació:
5bc292a5-c49c-4c72-92f5-a27a079d3cc3
Origen: Administració
Identificador document: ES_L01431634_2026_72429616
Data d'impressió: 28/09/2026 12:44:32
Pàgina 7 de 22

SIGNATURES
1.- ANA COELLO (R: B66237041), 19/06/2026 11:50
2.- Tramitació Electrònica. DILIGENCIA PER FER CONSTAR QUE AQUEST PROJECTE HA ESTAT APROVAT INICIALMENT PER ACORD DE LA CORPORACIO MUNICIPAL DE DATA 29 DE JUNY DE 2026
3.- Tramitació Electrònica. DILIGENCIA PER FER CONSTAR QUE AQUEST PROJECTE HA ESTAT APROVAT DEFINITIVAMENT EN DATA 20 D AGOST DE 2026

PREVISIÓN INICIAL DE CERTIFICACIONES MÍNIMAS

Fecha:19/06/26 Pág.:1

Estado: Planificación Fecha inicio:02/11/2026 Fecha fin:29/02/2028

	Previsiones iniciales mínimas	
	Por periodo	Acumulada
del 02/11/2026 hasta el 15/11/2026	26.065,53	26.065,53
del 16/11/2026 hasta el 15/12/2026	32.116,18	58.181,71
del 16/12/2026 hasta el 15/01/2027	228.709,02	286.890,73
del 16/01/2027 hasta el 15/02/2027	66.949,04	353.839,76
del 16/02/2027 hasta el 15/03/2027	63.760,99	417.600,75
del 16/03/2027 hasta el 15/04/2027	36.179,44	453.780,19
del 16/04/2027 hasta el 15/05/2027	21.060,79	474.840,98
del 16/05/2027 hasta el 15/06/2027	51.115,97	525.956,96
del 16/06/2027 hasta el 15/07/2027	68.460,01	594.416,97
del 16/07/2027 hasta el 15/08/2027	67.728,40	662.145,37
del 16/08/2027 hasta el 15/09/2027	298.315,52	960.460,89
del 16/09/2027 hasta el 15/10/2027	665.126,20	1.625.587,09
del 16/10/2027 hasta el 15/11/2027	727.293,17	2.352.880,26
del 16/11/2027 hasta el 15/12/2027	355.185,07	2.708.065,34
del 16/12/2027 hasta el 15/01/2028	429.647,97	3.137.713,31
del 16/01/2028 hasta el 15/02/2028	830.064,97	3.967.778,28
del 16/02/2028 hasta el 29/02/2028	997.992,87	4.965.771,15

EUR

AJUNTAMENT DEL VENDRELL
Aquest document és una còpia simple del document electrònic original. Comprovi l'autenticitat del document a https://carpetaciutadana.elvendrell.cat/OAC/ValidarDoc.jsp - Utilitzi el 'Codi Segur de Verificació' que apareix a la capçalera.

Codi Segur de Verificació:
5bc292a5-c49c-4c72-92f5-a27a079d3cc3
Origen: Administració
Identificador document: ES_L01431634_2026_72429616
Data d'impressió: 28/09/2026 12:44:32
Pàgina 8 de 22

SIGNATURES
1.- ANA COELLO (R: B66237041), 19/06/2026 11:50
2.- Tramitació Electrònica. DILIGENCIA PER FER CONSTAR QUE AQUEST PROJECTE HA ESTAT APROVAT INICIALMENT PER ACORD DE LA CORPORACIO MUNICIPAL DE DATA 29 DE JUNY DE 2026
3.- Tramitació Electrònica. DILIGENCIA PER FER CONSTAR QUE AQUEST PROJECTE HA ESTAT APROVAT DEFINITIVAMENT EN DATA 20 D AGOST DE 2026

PREVISIÓN DE CERTIFICACIONES

Fecha:19/06/26 Pág.: 1

Estado: Planificación Fecha inicio:02/11/2026 Fecha fin:29/02/2028

Tarea Código	Descripción / Importe total asignado		Periodo 15/11/2026	Acumulado 15/11/2026	Periodo 15/12/2026	Acumulado 15/12/2026	Periodo 15/01/2027	Acumulado 15/01/2027
0000	Tasca inici	PI-PF	0,00	0,00	0,00	0,00	0,00	0,00
	0,00	UI-UF	0,00	0,00	0,00	0,00	0,00	0,00
0010	Trabajos previos	PI-PF	22.698,17	22.698,17	22.698,17	45.396,33	0,00	45.396,33
	45.396,33	UI-UF	22.698,17	22.698,17	22.698,17	45.396,33	0,00	45.396,33
0020	Elementos varios	PI-PF	0,00	0,00	2.346,54	2.346,54	4.053,11	6.399,65
	6.399,65	UI-UF	0,00	0,00	2.346,54	2.346,54	4.053,11	6.399,65
0030	Pavimentos y límites	PI-PF	0,00	0,00	35.793,55	35.793,55	26.031,67	61.825,22
	61.825,22	UI-UF	0,00	0,00	0,00	0,00	61.825,22	61.825,22
0040	Muros	PI-PF	0,00	0,00	112.379,40	112.379,40	40.865,24	153.244,64
	153.244,64	UI-UF	0,00	0,00	0,00	0,00	153.244,64	153.244,64
0060	Movimiento de tierras	PI-PF	0,00	0,00	0,00	0,00	2.851,31	2.851,31
	142.565,63	UI-UF	0,00	0,00	0,00	0,00	2.851,31	2.851,31
0070	Cimentaciones superficiales	PI-PF	0,00	0,00	0,00	0,00	0,00	0,00
	14.532,61	UI-UF	0,00	0,00	0,00	0,00	0,00	0,00
0090	Estructuras	PI-PF	0,00	0,00	0,00	0,00	0,00	0,00
	0,00	UI-UF	0,00	0,00	0,00	0,00	0,00	0,00
0100	Muros de piedra seca	PI-PF	0,00	0,00	0,00	0,00	0,00	0,00
	21.253,65	UI-UF	0,00	0,00	0,00	0,00	0,00	0,00
0110	Muros de piedra amorterada	PI-PF	0,00	0,00	0,00	0,00	0,00	0,00
	21.902,67	UI-UF	0,00	0,00	0,00	0,00	0,00	0,00
0120	Escaleras	PI-PF	0,00	0,00	0,00	0,00	0,00	0,00
	38.721,20	UI-UF	0,00	0,00	0,00	0,00	0,00	0,00
0130	Impermeabilización y drenaje de muros	PI-PF	0,00	0,00	0,00	0,00	0,00	0,00
	35.268,04	UI-UF	0,00	0,00	0,00	0,00	0,00	0,00
0140	Elementos bioingeniería	PI-PF	0,00	0,00	0,00	0,00	0,00	0,00
	157.672,87	UI-UF	0,00	0,00	0,00	0,00	0,00	0,00
0150	Subbases	PI-PF	0,00	0,00	0,00	0,00	0,00	0,00
	50.777,95	UI-UF	0,00	0,00	0,00	0,00	0,00	0,00
0160	Pavimentos	PI-PF	0,00	0,00	0,00	0,00	0,00	0,00
	443.390,16	UI-UF	0,00	0,00	0,00	0,00	0,00	0,00
0170	Límites y bordillos	PI-PF	0,00	0,00	0,00	0,00	0,00	0,00
	114.468,33	UI-UF	0,00	0,00	0,00	0,00	0,00	0,00
0180	Balsas de riego y naturalizada	PI-PF	0,00	0,00	0,00	0,00	0,00	0,00
	101.769,97	UI-UF	0,00	0,00	0,00	0,00	0,00	0,00

Proyecto Ejecutivo de Urbanización de la zona verde del Parque del Botafoc
El Vendrell (Tarragona) - Proyecto Ejecutivo Modificado

PREVISIÓN DE CERTIFICACIONES

Fecha:19/06/26 Pág.: 2

Estado: Planificación Fecha inicio:02/11/2026 Fecha fin:29/02/2028

Tarea Código	Descripción / Importe total asignado		Periodo 15/11/2026	Acumulado 15/11/2026	Periodo 15/12/2026	Acumulado 15/12/2026	Periodo 15/01/2027	Acumulado 15/01/2027
0185	Actuaciones en muro Riera	PI-PF	0,00	0,00	0,00	0,00	0,00	0,00
	31.684,54	UI-UF	0,00	0,00	0,00	0,00	0,00	0,00
0190	Cerrajería y protecciones	PI-PF	0,00	0,00	0,00	0,00	0,00	0,00
	69.727,52	UI-UF	0,00	0,00	0,00	0,00	0,00	0,00
0200	RED DE AGUA POTABLE - ALTA	PI-PF	0,00	0,00	0,00	0,00	0,00	0,00
	104.319,62	UI-UF	0,00	0,00	0,00	0,00	0,00	0,00
0210	RED DE AGUA POTABLE	PI-PF	0,00	0,00	0,00	0,00	0,00	0,00
	34.625,51	UI-UF	0,00	0,00	0,00	0,00	0,00	0,00
0220	RED ELÉCTRICA BT	PI-PF	0,00	0,00	0,00	0,00	0,00	0,00
	55.373,50	UI-UF	0,00	0,00	0,00	0,00	0,00	0,00
0230	RED TELECOMUNICACIONES	PI-PF	0,00	0,00	0,00	0,00	0,00	0,00
	48.497,35	UI-UF	0,00	0,00	0,00	0,00	0,00	0,00
0240	RED RESIDUALES	PI-PF	0,00	0,00	0,00	0,00	0,00	0,00
	129.836,94	UI-UF	0,00	0,00	0,00	0,00	0,00	0,00
0250	RED PLUVIALES Y DRENAJE	PI-PF	0,00	0,00	0,00	0,00	0,00	0,00
	299.603,94	UI-UF	0,00	0,00	0,00	0,00	0,00	0,00
0260	RED ALUMBRADO	PI-PF	0,00	0,00	0,00	0,00	0,00	0,00
	271.963,00	UI-UF	0,00	0,00	0,00	0,00	0,00	0,00
0270	RED DE RIEGO	PI-PF	0,00	0,00	0,00	0,00	0,00	0,00
	273.516,04	UI-UF	0,00	0,00	0,00	0,00	0,00	0,00
0275	OBRAS DE CONEXIÓN EXTERNAS	PI-PF	0,00	0,00	0,00	0,00	0,00	0,00
	106.140,48	UI-UF	0,00	0,00	0,00	0,00	0,00	0,00
0280	Trabajos previos jardinería	PI-PF	0,00	0,00	0,00	0,00	0,00	0,00
	7.360,21	UI-UF	0,00	0,00	0,00	0,00	0,00	0,00
0290	Preparación del terreno y	PI-PF	0,00	0,00	0,00	0,00	0,00	0,00
	substratos plantación293.397,83	UI-UF	0,00	0,00	0,00	0,00	0,00	0,00
0310	Mantenimiento de la jardinería	PI-PF	0,00	0,00	0,00	0,00	0,00	0,00
	18.708,18	UI-UF	0,00	0,00	0,00	0,00	0,00	0,00
0320	Elementos urbanos	PI-PF	0,00	0,00	0,00	0,00	0,00	0,00
	426.401,84	UI-UF	0,00	0,00	0,00	0,00	0,00	0,00
0330	Señalización	PI-PF	0,00	0,00	0,00	0,00	0,00	0,00
	16.067,39	UI-UF	0,00	0,00	0,00	0,00	0,00	0,00
0340	Varios	PI-PF	0,00	0,00	0,00	0,00	0,00	0,00
	477,08	UI-UF	0,00	0,00	0,00	0,00	0,00	0,00

AJUNTAMENT DEL VENDRELL
Aquest document és una còpia simple del document electrònic original. Comprovi l'autenticitat del document a https://carpetaciutadana.elvendrell.cat/OAC/ValidarDoc.jsp - Utilitzi el 'Codi Segur de Verificació' que apareix a la capçalera.

Codi Segur de Verificació:
5bc292a5-c49c-4c72-92f5-a27a079d3cc3
Origen: Administració
Identificador document: ES_L01431634_2026_72429616
Data d'impressió: 28/09/2026 12:44:32
Pàgina 9 de 22

SIGNATURES
1.- ANA COELLO (R: B66237041), 19/06/2026 11:50
2.- Tramitació Electrònica. DILIGENCIA PER FER CONSTAR QUE AQUEST PROJECTE HA ESTAT APROVAT INICIALMENT PER ACORD DE LA CORPORACIO MUNICIPAL DE DATA 29 DE JUNY DE 2026
3.- Tramitació Electrònica. DILIGENCIA PER FER CONSTAR QUE AQUEST PROJECTE HA ESTAT APROVAT DEFINITIVAMENT EN DATA 20 D AGOST DE 2026

PREVISIÓN DE CERTIFICACIONES

Fecha:19/06/26 Pág.: 3

Estado: Planificación Fecha inicio:02/11/2026 Fecha fin:29/02/2028

Tarea Código	Descripción / Importe total asignado		Periodo 15/11/2026	Acumulado 15/11/2026	Periodo 15/12/2026	Acumulado 15/12/2026	Periodo 15/01/2027	Acumulado 15/01/2027
0350	Gestión de Residuos de Mov. Tierras y Derribos 696.638,76	PI-PF	696.638,76	696.638,76	0,00	696.638,76	0,00	696.638,76
		UI-UF	0,00	0,00	0,00	0,00	0,00	0,00
0360	Gestión de Residuos de la construcción 114.661,58	PI-PF	114.661,58	114.661,58	0,00	114.661,58	0,00	114.661,58
		UI-UF	0,00	0,00	0,00	0,00	0,00	0,00
0370	Control de Calidad 40.253,88	PI-PF	1.180,47	1.180,47	2.478,98	3.659,44	2.360,93	6.020,38
		UI-UF	1.180,47	1.180,47	2.478,98	3.659,44	2.360,93	6.020,38
0380	Seguridad y Salud Laboral 74.573,36	PI-PF	2.186,90	2.186,90	4.592,49	6.779,40	4.373,80	11.153,20
		UI-UF	2.186,90	2.186,90	4.592,49	6.779,40	4.373,80	11.153,20
X001	Reserva y marcaje en vivero de arbolado 0,00	PI-PF	0,00	0,00	0,00	0,00	0,00	0,00
		UI-UF	0,00	0,00	0,00	0,00	0,00	0,00
X002	Reserva planta arbustiva y herbácea 0,00	PI-PF	0,00	0,00	0,00	0,00	0,00	0,00
		UI-UF	0,00	0,00	0,00	0,00	0,00	0,00
X003	Transplante de arbolado 51.081,74	PI-PF	0,00	0,00	0,00	0,00	0,00	0,00
		UI-UF	0,00	0,00	0,00	0,00	0,00	0,00
X004	Suministro y plantación arbolado 138.535,88	PI-PF	0,00	0,00	0,00	0,00	0,00	0,00
		UI-UF	0,00	0,00	0,00	0,00	0,00	0,00
X005	Suministro y plantación arbustivas 243.895,73	PI-PF	0,00	0,00	0,00	0,00	0,00	0,00
		UI-UF	0,00	0,00	0,00	0,00	0,00	0,00
X006	Siembra de prados (Florido naturalizado) 4.909,80	PI-PF	0,00	0,00	0,00	0,00	0,00	0,00
		UI-UF	0,00	0,00	0,00	0,00	0,00	0,00
X007	Siembra de prados (Transitable) 4.330,53	PI-PF	0,00	0,00	0,00	0,00	0,00	0,00
		UI-UF	0,00	0,00	0,00	0,00	0,00	0,00
ZZZZ	Tasca fi 0,00	PI-PF	0,00	0,00	0,00	0,00	0,00	0,00
		UI-UF	0,00	0,00	0,00	0,00	0,00	0,00
TOTALES	**4.965.771,15**	**PI-PF**	**837.365,87**	**837.365,87**	**180.289,13**	**1.017.655,00**	**80.536,07**	**1.098.191,07**
		UI-UF	**26.065,53**	**26.065,53**	**32.116,18**	**58.181,71**	**228.709,02**	**286.890,73**

Proyecto Ejecutivo de Urbanización de la zona verde del Parque del Botafoc
El Vendrell (Tarragona) - Proyecto Ejecutivo Modificado

PREVISIÓN DE CERTIFICACIONES

Fecha:19/06/26 Pág.: 4

Estado: Planificación Fecha inicio:02/11/2026 Fecha fin:29/02/2028

Tarea Código	Descripción / Importe total asignado		Periodo 15/02/2027	Acumulado 15/02/2027	Periodo 15/03/2027	Acumulado 15/03/2027	Periodo 15/04/2027	Acumulado 15/04/2027
0000	Tasca inici 0,00	PI-PF	0,00	0,00	0,00	0,00	0,00	0,00
		UI-UF	0,00	0,00	0,00	0,00	0,00	0,00
0010	Trabajos previos 45.396,33	PI-PF	0,00	45.396,33	0,00	45.396,33	0,00	45.396,33
		UI-UF	0,00	45.396,33	0,00	45.396,33	0,00	45.396,33
0020	Elementos varios 6.399,65	PI-PF	0,00	6.399,65	0,00	6.399,65	0,00	6.399,65
		UI-UF	0,00	6.399,65	0,00	6.399,65	0,00	6.399,65
0030	Pavimentos y límites 61.825,22	PI-PF	0,00	61.825,22	0,00	61.825,22	0,00	61.825,22
		UI-UF	0,00	61.825,22	0,00	61.825,22	0,00	61.825,22
0040	Muros 153.244,64	PI-PF	0,00	153.244,64	0,00	153.244,64	0,00	153.244,64
		UI-UF	0,00	153.244,64	0,00	153.244,64	0,00	153.244,64
0060	Movimiento de tierras 142.565,63	PI-PF	59.877,56	62.728,88	57.026,25	119.755,13	22.810,50	142.565,63
		UI-UF	59.877,56	62.728,88	57.026,25	119.755,13	22.810,50	142.565,63
0070	Cimentaciones superficiales 14.532,61	PI-PF	0,00	0,00	0,00	0,00	6.297,46	6.297,46
		UI-UF	0,00	0,00	0,00	0,00	6.297,46	6.297,46
0090	Estructuras 0,00	PI-PF	0,00	0,00	0,00	0,00	0,00	0,00
		UI-UF	0,00	0,00	0,00	0,00	0,00	0,00
0100	Muros de piedra seca 21.253,65	PI-PF	0,00	0,00	0,00	0,00	0,00	0,00
		UI-UF	0,00	0,00	0,00	0,00	0,00	0,00
0110	Muros de piedra amorterada 21.902,67	PI-PF	0,00	0,00	0,00	0,00	0,00	0,00
		UI-UF	0,00	0,00	0,00	0,00	0,00	0,00
0120	Escaleras 38.721,20	PI-PF	0,00	0,00	0,00	0,00	0,00	0,00
		UI-UF	0,00	0,00	0,00	0,00	0,00	0,00
0130	Impermeabilización y drenaje de muros 35.268,04	PI-PF	0,00	0,00	0,00	0,00	0,00	0,00
		UI-UF	0,00	0,00	0,00	0,00	0,00	0,00
0140	Elementos bioingeniería 157.672,87	PI-PF	0,00	0,00	23.358,94	23.358,94	122.634,45	145.993,40
		UI-UF	0,00	0,00	0,00	0,00	0,00	0,00
0150	Subbases 50.777,95	PI-PF	0,00	0,00	0,00	0,00	0,00	0,00
		UI-UF	0,00	0,00	0,00	0,00	0,00	0,00
0160	Pavimentos 443.390,16	PI-PF	0,00	0,00	0,00	0,00	0,00	0,00
		UI-UF	0,00	0,00	0,00	0,00	0,00	0,00
0170	Límites y bordillos 114.468,33	PI-PF	0,00	0,00	0,00	0,00	0,00	0,00
		UI-UF	0,00	0,00	0,00	0,00	0,00	0,00
0180	Balsas de riego y naturalizada 101.769,97	PI-PF	0,00	0,00	0,00	0,00	0,00	0,00
		UI-UF	0,00	0,00	0,00	0,00	0,00	0,00

AJUNTAMENT DEL VENDRELL
Aquest document és una còpia simple del document electrònic original. Comprovi l'autenticitat del document a https://carpetaciutadana.elvendrell.cat/OAC/ValidarDoc.jsp - Utilitzi el 'Codi Segur de Verificació' que apareix a la capçalera.

Codi Segur de Verificació:
5bc292a5-c49c-4c72-92f5-a27a079d3cc3
Origen: Administració
Identificador document: ES_L01431634_2026_72429616
Data d'impressió: 28/09/2026 12:44:32
Pàgina 10 de 22

SIGNATURES
1.- ANA COELLO (R: B66237041), 19/06/2026 11:50
2.- Tramitació Electrònica. DILIGENCIA PER FER CONSTAR QUE AQUEST PROJECTE HA ESTAT APROVAT INICIALMENT PER ACORD DE LA CORPORACIO MUNICIPAL DE DATA 29 DE JUNY DE 2026
3.- Tramitació Electrònica. DILIGENCIA PER FER CONSTAR QUE AQUEST PROJECTE HA ESTAT APROVAT DEFINITIVAMENT EN DATA 20 D AGOST DE 2026

PREVISIÓN DE CERTIFICACIONES

Fecha:19/06/26 Pág.: 5

Estado: Planificación Fecha inicio:02/11/2026 Fecha fin:29/02/2028

Tarea Código	Descripción / Importe total asignado		Periodo 15/02/2027	Acumulado 15/02/2027	Periodo 15/03/2027	Acumulado 15/03/2027	Periodo 15/04/2027	Acumulado 15/04/2027
0185	Actuaciones en muro Riera 31.684,54	PI-PF	0,00	0,00	0,00	0,00	0,00	0,00
		UI-UF	0,00	0,00	0,00	0,00	0,00	0,00
0190	Cerrajeria y protecciones 69.727,52	PI-PF	0,00	0,00	0,00	0,00	0,00	0,00
		UI-UF	0,00	0,00	0,00	0,00	0,00	0,00
0200	RED DE AGUA POTABLE - ALTA 104.319,62	PI-PF	0,00	0,00	0,00	0,00	0,00	0,00
		UI-UF	0,00	0,00	0,00	0,00	0,00	0,00
0210	RED DE AGUA POTABLE 34.625,51	PI-PF	0,00	0,00	0,00	0,00	0,00	0,00
		UI-UF	0,00	0,00	0,00	0,00	0,00	0,00
0220	RED ELÉCTRICA BT 55.373,50	PI-PF	0,00	0,00	0,00	0,00	0,00	0,00
		UI-UF	0,00	0,00	0,00	0,00	0,00	0,00
0230	RED TELECOMUNICACIONES 48.497,35	PI-PF	0,00	0,00	0,00	0,00	0,00	0,00
		UI-UF	0,00	0,00	0,00	0,00	0,00	0,00
0240	RED RESIDUALES 129.836,94	PI-PF	0,00	0,00	0,00	0,00	0,00	0,00
		UI-UF	0,00	0,00	0,00	0,00	0,00	0,00
0250	RED PLUVIALES Y DRENAJE 299.603,94	PI-PF	0,00	0,00	0,00	0,00	0,00	0,00
		UI-UF	0,00	0,00	0,00	0,00	0,00	0,00
0260	RED ALUMBRADO 271.963,00	PI-PF	0,00	0,00	0,00	0,00	0,00	0,00
		UI-UF	0,00	0,00	0,00	0,00	0,00	0,00
0270	RED DE RIEGO 273.516,04	PI-PF	0,00	0,00	0,00	0,00	0,00	0,00
		UI-UF	0,00	0,00	0,00	0,00	0,00	0,00
0275	OBRAS DE CONEXIÓN EXTERNAS 186.140,48	PI-PF	0,00	0,00	0,00	0,00	55.193,05	55.193,05
		UI-UF	0,00	0,00	0,00	0,00	0,00	0,00
0280	Trabajos previos jardineria 7.360,21	PI-PF	0,00	0,00	0,00	0,00	1.242,63	1.242,63
		UI-UF	0,00	0,00	0,00	0,00	0,00	0,00
0290	Preparación del terreno y substratos plantación 293.397,83	PI-PF	0,00	0,00	0,00	0,00	0,00	0,00
		UI-UF	0,00	0,00	0,00	0,00	0,00	0,00
0310	Mantenimiento de la jardineria 18.708,18	PI-PF	0,00	0,00	0,00	0,00	0,00	0,00
		UI-UF	0,00	0,00	0,00	0,00	0,00	0,00
0320	Elementos urbanos 426.401,84	PI-PF	0,00	0,00	0,00	0,00	0,00	0,00
		UI-UF	0,00	0,00	0,00	0,00	0,00	0,00
0330	Señalización 16.067,39	PI-PF	0,00	0,00	0,00	0,00	0,00	0,00
		UI-UF	0,00	0,00	0,00	0,00	0,00	0,00
0340	Varios 477,08	PI-PF	0,00	0,00	0,00	0,00	0,00	0,00
		UI-UF	0,00	0,00	0,00	0,00	0,00	0,00

Proyecto Ejecutivo de Urbanización de la zona verde del Parque del Botafoc
El Vendrell (Tarragona) - Proyecto Ejecutivo Modificado

PREVISIÓN DE CERTIFICACIONES

Fecha:19/06/26 Pág.: 6

Estado: Planificación Fecha inicio:02/11/2026 Fecha fin:29/02/2028

Tarea Código	Descripción / Importe total asignado		Periodo 15/02/2027	Acumulado 15/02/2027	Periodo 15/03/2027	Acumulado 15/03/2027	Periodo 15/04/2027	Acumulado 15/04/2027
0350	Gestión de Residuos de Mov. Tierras y Derribos 696.638,76	PI-PF	0,00	696.638,76	0,00	696.638,76	0,00	696.638,76
		UI-UF	0,00	0,00	0,00	0,00	0,00	0,00
0360	Gestión de Residuos de la construcción 114.661,58	PI-PF	0,00	114.661,58	0,00	114.661,58	0,00	114.661,58
		UI-UF	0,00	0,00	0,00	0,00	0,00	0,00
0370	Control de Calidad 40.253,88	PI-PF	2.478,98	8.499,35	2.360,93	10.860,28	2.478,98	13.339,26
		UI-UF	2.478,98	8.499,35	2.360,93	10.860,28	2.478,98	13.339,26
0380	Seguridad y Salud Laboral 74.573,36	PI-PF	4.592,49	15.745,69	4.373,80	20.119,50	4.592,49	24.711,99
		UI-UF	4.592,49	15.745,69	4.373,80	20.119,50	4.592,49	24.711,99
X001	Reserva y marcaje en vivero de arbolado 0,00	PI-PF	0,00	0,00	0,00	0,00	0,00	0,00
		UI-UF	0,00	0,00	0,00	0,00	0,00	0,00
X002	Reserva planta arbustiva y herbácea 0,00	PI-PF	0,00	0,00	0,00	0,00	0,00	0,00
		UI-UF	0,00	0,00	0,00	0,00	0,00	0,00
X003	Transplante de arbolado 51.081,74	PI-PF	6.810,90	6.810,90	44.270,84	51.081,74	0,00	51.081,74
		UI-UF	0,00	0,00	0,00	0,00	0,00	0,00
X004	Suministro y plantación arbolado 138.535,88	PI-PF	0,00	0,00	0,00	0,00	0,00	0,00
		UI-UF	0,00	0,00	0,00	0,00	0,00	0,00
X005	Suministro y plantación arbustivas 243.895,73	PI-PF	0,00	0,00	0,00	0,00	0,00	0,00
		UI-UF	0,00	0,00	0,00	0,00	0,00	0,00
X006	Siembra de prados (Florido naturalizado) 4.989,80	PI-PF	0,00	0,00	0,00	0,00	0,00	0,00
		UI-UF	0,00	0,00	0,00	0,00	0,00	0,00
X007	Siembra de prados (Transitable) 4.330,53	PI-PF	0,00	0,00	0,00	0,00	0,00	0,00
		UI-UF	0,00	0,00	0,00	0,00	0,00	0,00
ZZZZ	Tasca fi 0,00	PI-PF	0,00	0,00	0,00	0,00	0,00	0,00
		UI-UF	0,00	0,00	0,00	0,00	0,00	0,00
TOTALES	**4.965.771,15**	**PI-PF**	**73.759,94**	**1.171.951,00**	**131.390,77**	**1.303.341,78**	**215.249,57**	**1.518.591,35**
		UI-UF	**66.949,04**	**353.839,76**	**63.760,99**	**417.600,75**	**36.179,44**	**453.780,19**

AJUNTAMENT DEL VENDRELL
Aquest document és una còpia simple del document electrònic original. Comprovi l'autenticitat del document a https://carpetaciutadana.elvendrell.cat/OAC/ValidarDoc.jsp - Utilitzi el 'Codi Segur de Verificació' que apareix a la capçalera.

Codi Segur de Verificació:
5bc292a5-c49c-4c72-92f5-a27a079d3cc3
Origen: Administració
Identificador document: ES_L01431634_2026_72429616
Data d'impressió: 28/09/2026 12:44:32
Pàgina 11 de 22

SIGNATURES
1.- ANA COELLO (R: B66237041), 19/06/2026 11:50
2.- Tramitació Electrònica. DILIGENCIA PER FER CONSTAR QUE AQUEST PROJECTE HA ESTAT APROVAT INICIALMENT PER ACORD DE LA CORPORACIO MUNICIPAL DE DATA 29 DE JUNY DE 2026
3.- Tramitació Electrònica. DILIGENCIA PER FER CONSTAR QUE AQUEST PROJECTE HA ESTAT APROVAT DEFINITIVAMENT EN DATA 20 D AGOST DE 2026

PREVISIÓN DE CERTIFICACIONES

Fecha:19/06/26 Pág.: 7

Estado: Planificación Fecha inicio:02/11/2026 Fecha fin:29/02/2028

Tarea Código	Descripción / Importe total asignado		Periodo 15/05/2027	Acumulado 15/05/2027	Periodo 15/06/2027	Acumulado 15/06/2027	Periodo 15/07/2027	Acumulado 15/07/2027
0000	Tasca inici	PI-PF	0,00	0,00	0,00	0,00	0,00	0,00
	0,00	UI-UF	0,00	0,00	0,00	0,00	0,00	0,00
0010	Trabajos previos	PI-PF	0,00	45.396,33	0,00	45.396,33	0,00	45.396,33
	45.396,33	UI-UF	0,00	45.396,33	0,00	45.396,33	0,00	45.396,33
0020	Elementos varios	PI-PF	0,00	6.399,65	0,00	6.399,65	0,00	6.399,65
	6.399,65	UI-UF	0,00	6.399,65	0,00	6.399,65	0,00	6.399,65
0030	Pavimentos y límites	PI-PF	0,00	61.825,22	0,00	61.825,22	0,00	61.825,22
	61.825,22	UI-UF	0,00	61.825,22	0,00	61.825,22	0,00	61.825,22
0040	Muros	PI-PF	0,00	153.244,64	0,00	153.244,64	0,00	153.244,64
	153.244,64	UI-UF	0,00	153.244,64	0,00	153.244,64	0,00	153.244,64
0060	Movimiento de tierras	PI-PF	0,00	142.565,63	0,00	142.565,63	0,00	142.565,63
	142.565,63	UI-UF	0,00	142.565,63	0,00	142.565,63	0,00	142.565,63
0070	Cimentaciones superficiales	PI-PF	8.235,15	14.532,61	0,00	14.532,61	0,00	14.532,61
	14.532,61	UI-UF	8.235,15	14.532,61	0,00	14.532,61	0,00	14.532,61
0090	Estructuras	PI-PF	0,00	0,00	0,00	0,00	0,00	0,00
	0,00	UI-UF	0,00	0,00	0,00	0,00	0,00	0,00
0100	Muros de piedra seca	PI-PF	2.833,82	2.833,82	15.586,01	18.419,83	2.833,82	21.253,65
	21.253,65	UI-UF	2.833,82	2.833,82	15.586,01	18.419,83	2.833,82	21.253,65
0110	Muros de piedra amorterada	PI-PF	2.920,36	2.920,36	16.061,96	18.982,31	2.920,36	21.902,67
	21.902,67	UI-UF	2.920,36	2.920,36	16.061,96	18.982,31	2.920,36	21.902,67
0120	Escaleras	PI-PF	4.425,28	4.425,28	24.339,04	28.764,32	9.956,88	38.721,20
	38.721,20	UI-UF	0,00	0,00	9.956,88	9.956,88	24.339,04	34.295,92
0130	Impermeabilización y drenaje de muros	PI-PF	0,00	0,00	0,00	0,00	28.855,67	28.855,67
	35.268,04	UI-UF	0,00	0,00	0,00	0,00	28.855,67	28.855,67
0140	Elementos bioingeniería	PI-PF	11.679,47	157.672,87	0,00	157.672,87	0,00	157.672,87
	157.672,87	UI-UF	0,00	0,00	0,00	0,00	0,00	0,00
0150	Subbases	PI-PF	0,00	0,00	0,00	0,00	0,00	0,00
	50.777,95	UI-UF	0,00	0,00	0,00	0,00	0,00	0,00
0160	Pavimentos	PI-PF	0,00	0,00	0,00	0,00	0,00	0,00
	443.390,16	UI-UF	0,00	0,00	0,00	0,00	0,00	0,00
0170	Límites y bordillos	PI-PF	0,00	0,00	0,00	0,00	0,00	0,00
	114.468,33	UI-UF	0,00	0,00	0,00	0,00	0,00	0,00
0180	Balsas de riego y naturalizada	PI-PF	0,00	0,00	0,00	0,00	0,00	0,00
	101.769,97	UI-UF	0,00	0,00	0,00	0,00	0,00	0,00

PREVISIÓN DE CERTIFICACIONES

Fecha:19/06/26 Pág.: 8

Estado: Planificación Fecha inicio:02/11/2026 Fecha fin:29/02/2028

Tarea Código	Descripción / Importe total asignado		Periodo 15/05/2027	Acumulado 15/05/2027	Periodo 15/06/2027	Acumulado 15/06/2027	Periodo 15/07/2027	Acumulado 15/07/2027
0185	Actuaciones en muro Riera	PI-PF	0,00	0,00	0,00	0,00	11.768,54	11.768,54
	11.684,54	UI-UF	0,00	0,00	0,00	0,00	0,00	0,00
0190	Cerrajería y protecciones	PI-PF	0,00	0,00	0,00	0,00	0,00	0,00
	69.727,52	UI-UF	0,00	0,00	0,00	0,00	0,00	0,00
0200	RED DE AGUA POTABLE - ALTA	PI-PF	0,00	0,00	0,00	0,00	0,00	0,00
	104.319,62	UI-UF	0,00	0,00	0,00	0,00	0,00	0,00
0210	RED DE AGUA POTABLE	PI-PF	0,00	0,00	0,00	0,00	0,00	0,00
	34.625,51	UI-UF	0,00	0,00	0,00	0,00	0,00	0,00
0220	RED ELÉCTRICA BT	PI-PF	0,00	0,00	0,00	0,00	0,00	0,00
	55.373,50	UI-UF	0,00	0,00	0,00	0,00	0,00	0,00
0230	RED TELECOMUNICACIONES	PI-PF	0,00	0,00	0,00	0,00	0,00	0,00
	48.497,35	UI-UF	0,00	0,00	0,00	0,00	0,00	0,00
0240	RED RESIDUALES	PI-PF	0,00	0,00	0,00	0,00	0,00	0,00
	129.836,94	UI-UF	0,00	0,00	0,00	0,00	0,00	0,00
0250	RED PLUVIALES Y DRENAJE	PI-PF	0,00	0,00	0,00	0,00	0,00	0,00
	299.603,94	UI-UF	0,00	0,00	0,00	0,00	0,00	0,00
0260	RED ALUMBRADO	PI-PF	0,00	0,00	0,00	0,00	0,00	0,00
	271.963,00	UI-UF	0,00	0,00	0,00	0,00	0,00	0,00
0270	RED DE RIEGO	PI-PF	0,00	0,00	0,00	0,00	0,00	0,00
	273.516,04	UI-UF	0,00	0,00	0,00	0,00	0,00	0,00
0275	OBRAS DE CONEXIÓN EXTERNAS	PI-PF	50.947,43	106.140,48	0,00	106.140,48	0,00	106.140,48
	106.140,48	UI-UF	0,00	0,00	0,00	0,00	0,00	0,00
0280	Trabajos previos jardinería	PI-PF	2.007,33	3.249,96	2.102,92	5.352,88	2.007,33	7.360,21
	7.360,21	UI-UF	0,00	0,00	2.102,92	2.102,92	2.102,92	4.205,83
0290	Preparación del terreno y	PI-PF	0,00	0,00	0,00	0,00	10.478,49	10.478,49
	substratos plantación293.397,83	UI-UF	0,00	0,00	0,00	0,00	0,00	0,00
0310	Mantenimiento de la jardinería	PI-PF	0,00	0,00	0,00	0,00	0,00	0,00
	18.708,18	UI-UF	0,00	0,00	0,00	0,00	0,00	0,00
0320	Elementos urbanos	PI-PF	0,00	0,00	0,00	0,00	0,00	0,00
	426.401,84	UI-UF	0,00	0,00	0,00	0,00	0,00	0,00
0330	Señalización	PI-PF	0,00	0,00	0,00	0,00	0,00	0,00
	16.067,39	UI-UF	0,00	0,00	0,00	0,00	0,00	0,00
0340	Varios	PI-PF	0,00	0,00	0,00	0,00	0,00	0,00
	477,08	UI-UF	0,00	0,00	0,00	0,00	0,00	0,00

AJUNTAMENT DEL VENDRELL
Aquest document és una còpia simple del document electrònic original. Comprovi l'autenticitat del document a https://carpetaciutadana.elvendrell.cat/OAC/ValidarDoc.jsp - Utilitzi el 'Codi Segur de Verificació' que apareix a la capçalera.

AJUNTAMENT DEL VENDRELL
Aquest document és una còpia simple del document electrònic original. Comprovi l'autenticitat del document a
https://carpetaciutadana.elvendrell.cat/OAC/ValidarDoc.jsp - Utilitzi el 'Codi Segur de Verificació' que apareix a la capçalera.

PREVISIÓN DE CERTIFICACIONES

Fecha:19/06/26 Pág.: 9

Estado: Planificación Fecha inicio:02/11/2026 Fecha fin:29/02/2028

Tarea Código	Descripción / Importe total asignado		Periodo 15/05/2027	Acumulado 15/05/2027	Periodo 15/06/2027	Acumulado 15/06/2027	Periodo 15/07/2027	Acumulado 15/07/2027
0350	Gestión de Residuos de Mov. Tierras y Derribos 696.638,76	PI-PF	0,00	696.638,76	0,00	696.638,76	0,00	696.638,76
		UI-UF	0,00	0,00	0,00	0,00	0,00	0,00
0360	Gestión de Residuos de la construcción 114.661,58	PI-PF	0,00	114.661,58	0,00	114.661,58	0,00	114.661,58
		UI-UF	0,00	0,00	0,00	0,00	0,00	0,00
0370	Control de Calidad 40.253,88	PI-PF	2.478,98	15.818,24	2.597,02	18.415,26	2.597,02	21.012,29
		UI-UF	2.478,98	15.818,24	2.597,02	18.415,26	2.597,02	21.012,29
0380	Seguridad y Salud Laboral 74.573,36	PI-PF	4.592,49	29.304,49	4.811,18	34.115,67	4.811,18	38.926,86
		UI-UF	4.592,49	29.304,49	4.811,18	34.115,67	4.811,18	38.926,86
X001	Reserva y marcaje en vivero de arbolado 0,00	PI-PF	0,00	0,00	0,00	0,00	0,00	0,00
		UI-UF	0,00	0,00	0,00	0,00	0,00	0,00
X002	Reserva planta arbustiva y herbácea 0,00	PI-PF	0,00	0,00	0,00	0,00	0,00	0,00
		UI-UF	0,00	0,00	0,00	0,00	0,00	0,00
X003	Transplante de arbolado 51.081,74	PI-PF	0,00	51.081,74	0,00	51.081,74	0,00	51.081,74
		UI-UF	0,00	0,00	0,00	0,00	0,00	0,00
X004	Suministro y plantación arbolado 138.535,88	PI-PF	0,00	0,00	0,00	0,00	0,00	0,00
		UI-UF	0,00	0,00	0,00	0,00	0,00	0,00
X005	Suministro y plantación arbustivas 243.895,73	PI-PF	0,00	0,00	0,00	0,00	0,00	0,00
		UI-UF	0,00	0,00	0,00	0,00	0,00	0,00
X006	Siembra de prados (Florido naturalizado) 4.909,80	PI-PF	0,00	0,00	0,00	0,00	0,00	0,00
		UI-UF	0,00	0,00	0,00	0,00	0,00	0,00
X007	Siembra de prados (Transitable) 4.330,53	PI-PF	0,00	0,00	801,95	801,95	1.764,29	2.566,24
		UI-UF	0,00	0,00	0,00	0,00	0,00	0,00
ZZZZ	Tasca fi 0,00	PI-PF	0,00	0,00	0,00	0,00	0,00	0,00
		UI-UF	0,00	0,00	0,00	0,00	0,00	0,00
TOTALES	**4.965.771,15**	**PI-PF**	**90.120,31**	**1.608.711,66**	**66.300,08**	**1.675.011,74**	**77.993,59**	**1.753.005,33**
		UI-UF	**21.060,79**	**474.840,98**	**51.115,97**	**525.956,96**	**68.460,01**	**594.416,97**

PREVISIÓN DE CERTIFICACIONES

Fecha:19/06/26 Pág.: 10

Estado: Planificación Fecha inicio:02/11/2026 Fecha fin:29/02/2028

Tarea Código	Descripción / Importe total asignado		Periodo 15/08/2027	Acumulado 15/08/2027	Periodo 15/09/2027	Acumulado 15/09/2027	Periodo 15/10/2027	Acumulado 15/10/2027
0000	Tasca inici 0,00	PI-PF	0,00	0,00	0,00	0,00	0,00	0,00
		UI-UF	0,00	0,00	0,00	0,00	0,00	0,00
0010	Trabajos previos 45.396,33	PI-PF	0,00	45.396,33	0,00	45.396,33	0,00	45.396,33
		UI-UF	0,00	45.396,33	0,00	45.396,33	0,00	45.396,33
0020	Elementos varios 6.399,65	PI-PF	0,00	6.399,65	0,00	6.399,65	0,00	6.399,65
		UI-UF	0,00	6.399,65	0,00	6.399,65	0,00	6.399,65
0030	Pavimentos y límites 61.825,22	PI-PF	0,00	61.825,22	0,00	61.825,22	0,00	61.825,22
		UI-UF	0,00	61.825,22	0,00	61.825,22	0,00	61.825,22
0040	Muros 153.244,64	PI-PF	0,00	153.244,64	0,00	153.244,64	0,00	153.244,64
		UI-UF	0,00	153.244,64	0,00	153.244,64	0,00	153.244,64
0060	Movimiento de tierras 142.565,63	PI-PF	0,00	142.565,63	0,00	142.565,63	0,00	142.565,63
		UI-UF	0,00	142.565,63	0,00	142.565,63	0,00	142.565,63
0070	Cimentaciones superficiales 14.532,61	PI-PF	0,00	14.532,61	0,00	14.532,61	0,00	14.532,61
		UI-UF	0,00	14.532,61	0,00	14.532,61	0,00	14.532,61
0090	Estructuras 0,00	PI-PF	0,00	0,00	0,00	0,00	0,00	0,00
		UI-UF	0,00	0,00	0,00	0,00	0,00	0,00
0100	Muros de piedra seca 21.253,65	PI-PF	0,00	21.253,65	0,00	21.253,65	0,00	21.253,65
		UI-UF	0,00	21.253,65	0,00	21.253,65	0,00	21.253,65
0110	Muros de piedra amorterada 21.902,67	PI-PF	0,00	21.902,67	0,00	21.902,67	0,00	21.902,67
		UI-UF	0,00	21.902,67	0,00	21.902,67	0,00	21.902,67
0120	Escaleras 38.721,20	PI-PF	0,00	38.721,20	0,00	38.721,20	0,00	38.721,20
		UI-UF	4.425,28	38.721,20	0,00	38.721,20	0,00	38.721,20
0130	Impermeabilización y drenaje de muros 35.268,04	PI-PF	6.412,37	35.268,04	0,00	35.268,04	0,00	35.268,04
		UI-UF	6.412,37	35.268,04	0,00	35.268,04	0,00	35.268,04
0140	Elementos bioingeniería 157.672,87	PI-PF	0,00	157.672,87	0,00	157.672,87	0,00	157.672,87
		UI-UF	0,00	0,00	0,00	0,00	29.198,68	29.198,68
0150	Subbases 50.777,95	PI-PF	30.829,47	30.829,47	19.948,48	50.777,95	0,00	50.777,95
		UI-UF	30.829,47	30.829,47	19.948,48	50.777,95	0,00	50.777,95
0160	Pavimentos 443.390,16	PI-PF	0,00	0,00	0,00	0,00	0,00	0,00
		UI-UF	0,00	0,00	0,00	0,00	0,00	0,00
0170	Límites y bordillos 114.468,33	PI-PF	0,00	0,00	45.787,33	45.787,33	68.681,00	114.468,33
		UI-UF	0,00	0,00	0,00	0,00	53.418,55	53.418,55
0180	Balsas de riego y naturalizada 101.769,97	PI-PF	0,00	0,00	0,00	0,00	10.177,00	10.177,00
		UI-UF	0,00	0,00	0,00	0,00	0,00	0,00

DOCUMENT
DOCUMENT ANEXAT
ÒRGAN
Secretaria
REFERÈNCIA
GCON2026000064
SIGNATURES
1.- ANA COELLO (R: B66237041), 19/06/2026 11:50
2.- Tramitació Electrònica. DILIGENCIA PER FER CONSTAR QUE AQUEST PROJECTE HA ESTAT APROVAT INICIALMENT PER ACORD DE LA CORPORACIO MUNICIPAL DE DATA 29 DE JUNY DE 2026
3.- Tramitació Electrònica. DILIGENCIA PER FER CONSTAR QUE AQUEST PROJECTE HA ESTAT APROVAT DEFINITIVAMENT EN DATA 20 D AGOST DE 2026
Codi Segur de Verificació:
5bc292a5-c49c-4c72-92f5-a27a079d3cc3
Origen: Administració
Identificador document: ES_L01431634_2026_72429616
Data d'impressió: 28/09/2026 12:44:32

Codi Segur de Verificació:
5bc292a5-c49c-4c72-92f5-a27a079d3cc3
Origen: Administració
Identificador document: ES_L01431634_2026_72429616
Data d'impressió: 28/09/2026 12:44:32
Pàgina 13 de 22

SIGNATURES
1.- ANA COELLO (R: B66237041), 19/06/2026 11:50
2.- Tramitació Electrònica. DILIGÈNCIA PER FER CONSTAR QUE AQUEST PROJECTE HA ESTAT APROVAT INICIALMENT PER ACORD DE LA CORPORACIO MUNICIPAL DE DATA 29 DE JUNY DE 2026
3.- Tramitació Electrònica. DILIGÈNCIA PER FER CONSTAR QUE AQUEST PROJECTE HA ESTAT APROVAT DEFINITIVAMENT EN DATA 20 D AGOST DE 2026

PREVISIÓN DE CERTIFICACIONES

Fecha:19/06/26 Pág.: 11

Estado: Planificación Fecha inicio:02/11/2026 Fecha fin:29/02/2028

Tarea Código	Descripción / Importe total asignado		Periodo 15/08/2027	Acumulado	Periodo 15/09/2027	Acumulado	Periodo 15/10/2027	Acumulado
0185	Actuaciones en muro Riera 31.684,54	PI-PF	19.010,72	30.779,27	905,27	31.684,54	0,00	31.684,54
		UI-UF	0,00	0,00	0,00	0,00	0,00	0,00
0190	Cerrajeria y protecciones 69.727,52	PI-PF	0,00	0,00	0,00	0,00	0,00	0,00
		UI-UF	0,00	0,00	0,00	0,00	0,00	0,00
0200	RED DE AGUA POTABLE - ALTA 104.319,62	PI-PF	0,00	0,00	50.073,42	50.073,42	54.246,20	104.319,62
		UI-UF	0,00	0,00	50.073,42	50.073,42	54.246,20	104.319,62
0210	RED DE AGUA POTABLE 34.625,51	PI-PF	0,00	0,00	0,00	0,00	12.465,18	12.465,18
		UI-UF	0,00	0,00	0,00	0,00	12.465,18	12.465,18
0220	RED ELÉCTRICA BT 55.373,50	PI-PF	0,00	0,00	18.985,20	18.985,20	34.806,20	53.791,40
		UI-UF	0,00	0,00	0,00	0,00	30.059,90	30.059,90
0230	RED TELECOMUNICACIONES 48.497,35	PI-PF	0,00	0,00	29.098,41	29.098,41	19.398,94	48.497,35
		UI-UF	0,00	0,00	0,00	0,00	9.699,47	9.699,47
0240	RED RESIDUALES 129.836,94	PI-PF	0,00	0,00	51.934,78	51.934,78	77.902,16	129.836,94
		UI-UF	0,00	0,00	0,00	0,00	60.590,57	60.590,57
0250	RED PLUVIALES Y DRENAJE 299.603,94	PI-PF	0,00	0,00	89.881,18	89.881,18	164.782,17	254.663,35
		UI-UF	0,00	0,00	14.980,20	14.980,20	164.782,17	179.762,36
0260	RED ALUMBRADO 271.963,00	PI-PF	0,00	0,00	0,00	0,00	0,00	0,00
		UI-UF	0,00	0,00	0,00	0,00	0,00	0,00
0270	RED DE RIEGO 273.516,04	PI-PF	0,00	0,00	221.417,75	221.417,75	52.098,29	273.516,04
		UI-UF	0,00	0,00	0,00	0,00	65.122,87	65.122,87
0275	OBRAS DE CONEXIÓN EXTERNAS 106.140,48	PI-PF	0,00	106.140,48	0,00	106.140,48	0,00	106.140,48
		UI-UF	16.982,48	16.982,48	89.158,00	106.140,48	0,00	106.140,48
0280	Trabajos previos jardinaria 7.360,21	PI-PF	0,00	7.360,21	0,00	7.360,21	0,00	7.360,21
		UI-UF	2.007,33	6.213,16	1.147,05	7.360,21	0,00	7.360,21
0290	Preparación del terreno y substratos plantación 293.397,83	PI-PF	220.048,37	230.526,87	62.870,96	293.397,83	0,00	293.397,83
		UI-UF	0,00	0,00	115.263,43	115.263,43	178.134,40	293.397,83
0310	Mantenimiento de la jardineria 18.708,18	PI-PF	0,00	0,00	0,00	0,00	0,00	0,00
		UI-UF	0,00	0,00	0,00	0,00	0,00	0,00
0320	Elementos urbanos 426.401,84	PI-PF	0,00	0,00	0,00	0,00	0,00	0,00
		UI-UF	0,00	0,00	0,00	0,00	0,00	0,00
0330	Señalización 16.067,39	PI-PF	0,00	0,00	0,00	0,00	0,00	0,00
		UI-UF	0,00	0,00	0,00	0,00	0,00	0,00
0340	Varios 477,08	PI-PF	0,00	0,00	0,00	0,00	0,00	0,00
		UI-UF	0,00	0,00	0,00	0,00	0,00	0,00

PREVISIÓN DE CERTIFICACIONES

Fecha:19/06/26 Pág.: 12

Estado: Planificación Fecha inicio:02/11/2026 Fecha fin:29/02/2028

Tarea Código	Descripción / Importe total asignado		Periodo 15/08/2027	Acumulado	Periodo 15/09/2027	Acumulado	Periodo 15/10/2027	Acumulado
0350	Gestión de Residuos de Mov. Tierras y Derribos 696.638,76	PI-PF	0,00	696.638,76	0,00	696.638,76	0,00	696.638,76
		UI-UF	0,00	0,00	0,00	0,00	0,00	0,00
0360	Gestión de Residuos de la construcción 114.661,58	PI-PF	0,00	114.661,58	0,00	114.661,58	0,00	114.661,58
		UI-UF	0,00	0,00	0,00	0,00	0,00	0,00
0370	Control de Calidad 40.253,88	PI-PF	2.478,98	23.491,27	2.715,07	26.206,34	2.597,02	28.803,36
		UI-UF	2.478,98	23.491,27	2.715,07	26.206,34	2.597,02	28.803,36
0380	Seguridad y Salud Laboral 74.573,36	PI-PF	4.592,49	43.519,35	5.029,87	48.549,23	4.811,18	53.360,41
		UI-UF	4.592,49	43.519,35	5.029,87	48.549,23	4.811,18	53.360,41
X001	Reserva y marcaje en vivero de arbolado 0,00	PI-PF	0,00	0,00	0,00	0,00	0,00	0,00
		UI-UF	0,00	0,00	0,00	0,00	0,00	0,00
X002	Reserva planta arbustiva y herbácea 0,00	PI-PF	0,00	0,00	0,00	0,00	0,00	0,00
		UI-UF	0,00	0,00	0,00	0,00	0,00	0,00
X003	Transplante de arbolado 51.081,74	PI-PF	0,00	51.081,74	0,00	51.081,74	0,00	51.081,74
		UI-UF	0,00	0,00	0,00	0,00	0,00	0,00
X004	Suministro y plantación arbolado 138.535,88	PI-PF	0,00	0,00	0,00	0,00	0,00	0,00
		UI-UF	0,00	0,00	0,00	0,00	0,00	0,00
X005	Suministro y plantación arbustivas 243.895,73	PI-PF	0,00	0,00	0,00	0,00	0,00	0,00
		UI-UF	0,00	0,00	0,00	0,00	0,00	0,00
X006	Siembra de prados (Florido naturalizado) 4.989,80	PI-PF	0,00	0,00	0,00	0,00	1.197,51	1.197,51
		UI-UF	0,00	0,00	0,00	0,00	0,00	0,00
X007	Siembra de prados (Transitable) 4.330,53	PI-PF	1.684,10	4.250,34	80,20	4.330,53	0,00	4.330,53
		UI-UF	0,00	0,00	0,00	0,00	0,00	0,00
ZZZZ	Tasca fi 0,00	PI-PF	0,00	0,00	0,00	0,00	0,00	0,00
		UI-UF	0,00	0,00	0,00	0,00	0,00	0,00
TOTALES	**4.965.771,15**	**PI-PF**	**285.056,50**	**2.038.061,84**	**598.727,92**	**2.636.789,76**	**503.162,87**	**3.139.952,62**
		UI-UF	**67.728,40**	**662.145,37**	**298.315,52**	**960.460,89**	**665.126,20**	**1.625.587,09**

AJUNTAMENT DEL VENDRELL
Aquest document és una còpia simple del document electrònic original. Comprovi l'autenticitat del document a https://carpetaciutadana.elvendrell.cat/OAC/ValidarDoc.jsp - Utilitzi el 'Codi Segur de Verificació' que apareix a la capçalera.

Codi Segur de Verificació:
5bc292a5-c49c-4c72-92f5-a27a079d3cc3
Origen: Administració
Identificador document: ES_L01431634_2026_72429616
Data d'impressió: 28/09/2026 12:44:32
Pàgina 14 de 22

SIGNATURES
1.- ANA COELLO (R: B66237041), 19/06/2026 11:50
2.- Tramitació Electrònica. DILIGENCIA PER FER CONSTAR QUE AQUEST PROJECTE HA ESTAT APROVAT INICIALMENT PER ACORD DE LA CORPORACIO MUNICIPAL DE DATA 29 DE JUNY DE 2026
3.- Tramitació Electrònica. DILIGENCIA PER FER CONSTAR QUE AQUEST PROJECTE HA ESTAT APROVAT DEFINITIVAMENT EN DATA 20 D AGOST DE 2026

PREVISIÓN DE CERTIFICACIONES

Fecha:19/06/26 Pág.: 13

Estado: Planificación Fecha inicio:02/11/2026 Fecha fin:29/02/2028

Tarea Código	Descripción / Importe total asignado		Periodo 15/11/2027	Acumulado 15/11/2027	Periodo 15/12/2027	Acumulado 15/12/2027	Periodo 15/01/2028	Acumulado 15/01/2028
0000	Tasca inici	PI-PF	0,00	0,00	0,00	0,00	0,00	0,00
	0,00	UI-UF	0,00	0,00	0,00	0,00	0,00	0,00
0010	Trabajos previos	PI-PF	0,00	45.396,33	0,00	45.396,33	0,00	45.396,33
	45.396,33	UI-UF	0,00	45.396,33	0,00	45.396,33	0,00	45.396,33
0020	Elementos varios	PI-PF	0,00	6.399,65	0,00	6.399,65	0,00	6.399,65
	6.399,65	UI-UF	0,00	6.399,65	0,00	6.399,65	0,00	6.399,65
0030	Pavimentos y límites	PI-PF	0,00	61.825,22	0,00	61.825,22	0,00	61.825,22
	61.825,22	UI-UF	0,00	61.825,22	0,00	61.825,22	0,00	61.825,22
0040	Muros	PI-PF	0,00	153.244,64	0,00	153.244,64	0,00	153.244,64
	153.244,64	UI-UF	0,00	153.244,64	0,00	153.244,64	0,00	153.244,64
0060	Movimiento de tierras	PI-PF	0,00	142.565,63	0,00	142.565,63	0,00	142.565,63
	142.565,63	UI-UF	0,00	142.565,63	0,00	142.565,63	0,00	142.565,63
0070	Cimentaciones superficiales	PI-PF	0,00	14.532,61	0,00	14.532,61	0,00	14.532,61
	14.532,61	UI-UF	0,00	14.532,61	0,00	14.532,61	0,00	14.532,61
0090	Estructuras	PI-PF	0,00	0,00	0,00	0,00	0,00	0,00
	0,00	UI-UF	0,00	0,00	0,00	0,00	0,00	0,00
0100	Muros de piedra seca	PI-PF	0,00	21.253,65	0,00	21.253,65	0,00	21.253,65
	21.253,65	UI-UF	0,00	21.253,65	0,00	21.253,65	0,00	21.253,65
0110	Muros de piedra amorterada	PI-PF	0,00	21.902,67	0,00	21.902,67	0,00	21.902,67
	21.902,67	UI-UF	0,00	21.902,67	0,00	21.902,67	0,00	21.902,67
0120	Escaleras	PI-PF	0,00	38.721,20	0,00	38.721,20	0,00	38.721,20
	38.721,20	UI-UF	0,00	38.721,20	0,00	38.721,20	0,00	38.721,20
0130	Impermeabilización y drenaje de muros	PI-PF	0,00	35.268,04	0,00	35.268,04	0,00	35.268,04
	35.268,04	UI-UF	0,00	35.268,04	0,00	35.268,04	0,00	35.268,04
0140	Elementos bioingeniería	PI-PF	0,00	157.672,87	0,00	157.672,87	0,00	157.672,87
	157.672,87	UI-UF	122.634,45	151.833,13	5.839,74	157.672,87	0,00	157.672,87
0150	Subbases	PI-PF	0,00	50.777,95	0,00	50.777,95	0,00	50.777,95
	50.777,95	UI-UF	0,00	50.777,95	0,00	50.777,95	0,00	50.777,95
0160	Pavimentos	PI-PF	52.784,54	52.784,54	232.251,99	285.036,53	158.353,63	443.390,16
	443.390,16	UI-UF	52.784,54	52.784,54	232.251,99	285.036,53	158.353,63	443.390,16
0170	Límites y bordillos	PI-PF	0,00	114.468,33	0,00	114.468,33	0,00	114.468,33
	114.468,33	UI-UF	61.049,78	114.468,33	0,00	114.468,33	0,00	114.468,33
0180	Balsas de riego y naturalizada	PI-PF	53.429,23	63.606,23	38.163,74	101.769,97	0,00	101.769,97
	101.769,97	UI-UF	0,00	0,00	0,00	0,00	20.353,99	20.353,99

PREVISIÓN DE CERTIFICACIONES

Fecha:19/06/26 Pág.: 14

Estado: Planificación Fecha inicio:02/11/2026 Fecha fin:29/02/2028

Tarea Código	Descripción / Importe total asignado		Periodo 15/11/2027	Acumulado 15/11/2027	Periodo 15/12/2027	Acumulado 15/12/2027	Periodo 15/01/2028	Acumulado 15/01/2028
0185	Actuaciones en muro Riera	PI-PF	0,00	31.684,54	0,00	31.684,54	0,00	31.684,54
	31.684,54	UI-UF	0,00	0,00	18.105,45	18.105,45	13.579,09	31.684,54
0190	Cerrajería y protecciones	PI-PF	0,00	0,00	0,00	0,00	16.269,75	16.269,75
	69.727,52	UI-UF	0,00	0,00	0,00	0,00	16.269,75	16.269,75
0200	RED DE AGUA POTABLE - ALTA	PI-PF	0,00	104.319,62	0,00	104.319,62	0,00	104.319,62
	104.319,62	UI-UF	0,00	104.319,62	0,00	104.319,62	0,00	104.319,62
0210	RED DE AGUA POTABLE	PI-PF	22.160,33	34.625,51	0,00	34.625,51	0,00	34.625,51
	34.625,51	UI-UF	22.160,33	34.625,51	0,00	34.625,51	0,00	34.625,51
0220	RED ELÉCTRICA BT	PI-PF	1.582,10	55.373,50	0,00	55.373,50	0,00	55.373,50
	55.373,50	UI-UF	25.313,60	55.373,50	0,00	55.373,50	0,00	55.373,50
0230	RED TELECOMUNICACIONES	PI-PF	0,00	48.497,35	0,00	48.497,35	0,00	48.497,35
	48.497,35	UI-UF	38.797,88	48.497,35	0,00	48.497,35	0,00	48.497,35
0240	RED RESIDUALES	PI-PF	0,00	129.836,94	0,00	129.836,94	0,00	129.836,94
	129.836,94	UI-UF	69.246,37	129.836,94	0,00	129.836,94	0,00	129.836,94
0250	RED PLUVIALES Y DRENAJE	PI-PF	44.946,59	299.603,94	0,00	299.603,94	0,00	299.603,94
	299.603,94	UI-UF	119.841,58	299.603,94	0,00	299.603,94	0,00	299.603,94
0260	RED ALUMBRADO	PI-PF	0,00	0,00	65.271,12	65.271,12	206.691,88	271.963,00
	271.963,00	UI-UF	0,00	0,00	0,00	0,00	0,00	0,00
0270	RED DE RIEGO	PI-PF	0,00	273.516,04	0,00	273.516,04	0,00	273.516,04
	273.516,04	UI-UF	208.393,17	273.516,04	0,00	273.516,04	0,00	273.516,04
0275	OBRAS DE CONEXIÓN EXTERNAS	PI-PF	0,00	106.140,48	0,00	106.140,48	0,00	106.140,48
	106.140,48	UI-UF	0,00	106.140,48	0,00	106.140,48	0,00	106.140,48
0280	Trabajos previos jardinería	PI-PF	0,00	7.360,21	0,00	7.360,21	0,00	7.360,21
	7.360,21	UI-UF	0,00	7.360,21	0,00	7.360,21	0,00	7.360,21
0290	Preparación del terreno y substratos plantación	PI-PF	0,00	293.397,83	0,00	293.397,83	0,00	293.397,83
	293.397,83	UI-UF	0,00	293.397,83	0,00	293.397,83	0,00	293.397,83
0310	Mantenimiento de la jardinería	PI-PF	0,00	0,00	0,00	0,00	0,00	0,00
	18.708,18	UI-UF	0,00	0,00	0,00	0,00	0,00	0,00
0320	Elementos urbanos	PI-PF	0,00	0,00	0,00	0,00	149.240,64	149.240,64
	426.401,84	UI-UF	0,00	0,00	0,00	0,00	0,00	0,00
0330	Señalización	PI-PF	0,00	0,00	0,00	0,00	0,00	0,00
	16.067,39	UI-UF	0,00	0,00	0,00	0,00	0,00	0,00
0340	Varios	PI-PF	0,00	0,00	0,00	0,00	0,00	0,00
	477,08	UI-UF	0,00	0,00	0,00	0,00	0,00	0,00

AJUNTAMENT DEL VENDRELL
Aquest document és una còpia simple del document electrònic original. Comprovi l'autenticitat del document a https://carpetaciutadana.elvendrell.cat/OAC/ValidarDoc.jsp - Utilitzi el 'Codi Segur de Verificació' que apareix a la capçalera.

Codi Segur de Verificació:
5bc292a5-c49c-4c72-92f5-a27a079d3cc3
Origen: Administració
Identificador document: ES_L01431634_2026_72429616
Data d'impressió: 28/09/2026 12:44:32
Pàgina 15 de 22

SIGNATURES
1.- ANA COELLO (R: B66237041), 19/06/2026 11:50
2.- Tramitació Electrònica. DILIGENCIA PER FER CONSTAR QUE AQUEST PROJECTE HA ESTAT APROVAT INICIALMENT PER ACORD DE LA CORPORACIO MUNICIPAL DE DATA 29 DE JUNY DE 2026
3.- Tramitació Electrònica. DILIGENCIA PER FER CONSTAR QUE AQUEST PROJECTE HA ESTAT APROVAT DEFINITIVAMENT EN DATA 20 D AGOST DE 2026

PREVISIÓN DE CERTIFICACIONES

Fecha:19/06/26 Pág.: 15

Estado: Planificación Fecha inicio:02/11/2026 Fecha fin:29/02/2028

Tarea Código	Descripción / Importe total asignado		Periodo 15/11/2027	Acumulado 15/11/2027	Periodo 15/12/2027	Acumulado 15/12/2027	Periodo 15/01/2028	Acumulado 15/01/2028
0350	Gestión de Residuos de Mov. Tierras y Derribos 696.638,76	PI-PF	0,00	696.638,76	0,00	696.638,76	0,00	696.638,76
		UI-UF	0,00	0,00	0,00	0,00	0,00	0,00
0360	Gestión de Residuos de la construcción 114.661,58	PI-PF	0,00	114.661,58	0,00	114.661,58	0,00	114.661,58
		UI-UF	0,00	0,00	0,00	0,00	0,00	0,00
0370	Control de Calidad 40.253,88	PI-PF	2.478,98	31.282,34	2.597,02	33.879,37	2.597,02	36.476,39
		UI-UF	2.478,98	31.282,34	2.597,02	33.879,37	2.597,02	36.476,39
0380	Seguridad y Salud Laboral 74.573,36	PI-PF	4.592,49	57.952,90	4.811,18	62.764,09	4.811,18	67.575,27
		UI-UF	4.592,49	57.952,90	4.811,18	62.764,09	4.811,18	67.575,27
X001	Reserva y marcaje en vivero de arbolado 0,00	PI-PF	0,00	0,00	0,00	0,00	0,00	0,00
		UI-UF	0,00	0,00	0,00	0,00	0,00	0,00
X002	Reserva planta arbustiva y herbácea 0,00	PI-PF	0,00	0,00	0,00	0,00	0,00	0,00
		UI-UF	0,00	0,00	0,00	0,00	0,00	0,00
X003	Transplante de arbolado 51.081,74	PI-PF	0,00	51.081,74	0,00	51.081,74	0,00	51.081,74
		UI-UF	0,00	0,00	0,00	0,00	13.621,80	13.621,80
X004	Suministro y plantación arbolado 138.535,88	PI-PF	32.217,65	32.217,65	70.878,82	103.096,47	35.439,41	138.535,88
		UI-UF	0,00	0,00	32.217,65	32.217,65	70.878,82	103.096,47
X005	Suministro y plantación arbustivas 243.895,73	PI-PF	0,00	0,00	56.719,94	56.719,94	124.783,86	181.503,80
		UI-UF	0,00	0,00	56.719,94	56.719,94	124.783,86	181.503,80
X006	Siembra de prados (Florido naturalizado) 4.909,80	PI-PF	2.514,78	3.712,29	1.197,51	4.909,80	0,00	4.909,80
		UI-UF	0,00	0,00	958,01	958,01	2.634,53	3.592,54
X007	Siembra de prados (Transitable) 4.330,53	PI-PF	0,00	4.330,53	0,00	4.330,53	0,00	4.330,53
		UI-UF	0,00	0,00	1.684,10	1.684,10	1.764,29	3.448,39
ZZZZ	Tasca fi 0,00	PI-PF	0,00	0,00	0,00	0,00	0,00	0,00
		UI-UF	0,00	0,00	0,00	0,00	0,00	0,00
TOTALES	**4.965.771,15**	**PI-PF**	**216.700,69**	**3.356.653,31**	**471.891,33**	**3.828.544,64**	**698.187,39**	**4.526.732,03**
		UI-UF	**727.293,17**	**2.352.880,26**	**355.185,07**	**2.708.065,34**	**429.647,97**	**3.137.713,31**

PREVISIÓN DE CERTIFICACIONES

Fecha:19/06/26 Pág.: 16

Estado: Planificación Fecha inicio:02/11/2026 Fecha fin:29/02/2028

Tarea Código	Descripción / Importe total asignado		Periodo 15/02/2028	Acumulado 15/02/2028	Periodo 29/02/2028	Acumulado 29/02/2028	Periodo	Acumulado
0000	Tasca inici 0,00	PI-PF	0,00	0,00	0,00	0,00		
		UI-UF	0,00	0,00	0,00	0,00		
0010	Trabajos previos 45.396,33	PI-PF	0,00	45.396,33	0,00	45.396,33		
		UI-UF	0,00	45.396,33	0,00	45.396,33		
0020	Elementos varios 6.399,65	PI-PF	0,00	6.399,65	0,00	6.399,65		
		UI-UF	0,00	6.399,65	0,00	6.399,65		
0030	Pavimentos y límites 61.825,22	PI-PF	0,00	61.825,22	0,00	61.825,22		
		UI-UF	0,00	61.825,22	0,00	61.825,22		
0040	Muros 153.244,64	PI-PF	0,00	153.244,64	0,00	153.244,64		
		UI-UF	0,00	153.244,64	0,00	153.244,64		
0060	Movimiento de tierras 142.565,63	PI-PF	0,00	142.565,63	0,00	142.565,63		
		UI-UF	0,00	142.565,63	0,00	142.565,63		
0070	Cimentaciones superficiales 14.532,61	PI-PF	0,00	14.532,61	0,00	14.532,61		
		UI-UF	0,00	14.532,61	0,00	14.532,61		
0090	Estructuras 0,00	PI-PF	0,00	0,00	0,00	0,00		
		UI-UF	0,00	0,00	0,00	0,00		
0100	Muros de piedra seca 21.253,65	PI-PF	0,00	21.253,65	0,00	21.253,65		
		UI-UF	0,00	21.253,65	0,00	21.253,65		
0110	Muros de piedra amorterada 21.902,67	PI-PF	0,00	21.902,67	0,00	21.902,67		
		UI-UF	0,00	21.902,67	0,00	21.902,67		
0120	Escaleras 38.721,20	PI-PF	0,00	38.721,20	0,00	38.721,20		
		UI-UF	0,00	38.721,20	0,00	38.721,20		
0130	Impermeabilización y drenaje de muros 35.268,04	PI-PF	0,00	35.268,04	0,00	35.268,04		
		UI-UF	0,00	35.268,04	0,00	35.268,04		
0140	Elementos bioingeniería 157.672,87	PI-PF	0,00	157.672,87	0,00	157.672,87		
		UI-UF	0,00	157.672,87	0,00	157.672,87		
0150	Subbases 50.777,95	PI-PF	0,00	50.777,95	0,00	50.777,95		
		UI-UF	0,00	50.777,95	0,00	50.777,95		
0160	Pavimentos 443.390,16	PI-PF	0,00	443.390,16	0,00	443.390,16		
		UI-UF	0,00	443.390,16	0,00	443.390,16		
0170	Límites y bordillos 114.468,33	PI-PF	0,00	114.468,33	0,00	114.468,33		
		UI-UF	0,00	114.468,33	0,00	114.468,33		
0180	Balsas de riego y naturalizada 101.769,97	PI-PF	0,00	101.769,97	0,00	101.769,97		
		UI-UF	55.973,48	76.327,48	25.442,49	101.769,97		

AJUNTAMENT DEL VENDRELL
Aquest document és una còpia simple del document electrònic original. Comprovi l'autenticitat del document a https://carpetaciutadana.elvendrell.cat/OAC/ValidarDoc.jsp - Utilitzi el 'Codi Segur de Verificació' que apareix a la capçalera.

DOCUMENT
DOCUMENT ANEXAT

ÒRGAN
Secretaria

REFERÈNCIA
GCON2026000064

Codi Segur de Verificació:
5bc292a5-c49c-4c72-92f5-a27a079d3cc3
Origen: Administració
Identificador document: ES_L01431634_2026_72429616
Data d'impressió: 28/09/2026 12:44:32
Pàgina 16 de 22

SIGNATURES
1.- ANA COELLO (R: B66237041), 19/06/2026 11:50
2.- Tramitació Electrònica, DILIGENCIA PER FER CONSTAR QUE AQUEST PROJECTE HA ESTAT APROVAT INICIALMENT PER ACORD DE LA CORPORACIO MUNICIPAL DE DATA 29 DE JUNY DE 2026
3.- Tramitació Electrònica, DILIGENCIA PER FER CONSTAR QUE AQUEST PROJECTE HA ESTAT APROVAT DEFINITIVAMENT EN DATA 20 D AGOST DE 2026

PREVISIÓN DE CERTIFICACIONES

Fecha:19/06/26 Pág.: 17

Estado: Planificación Fecha inicio:02/11/2026 Fecha fin:29/02/2028

Tarea Código	Descripción / Importe total asignado		Periodo 15/02/2028	Acumulado	Periodo 29/02/2028	Acumulado	Periodo	Acumulado
0185	Actuaciones en muro Riera 31.684,54	PI-PF	0,00	31.684,54	0,00	31.684,54		
		UI-UF	0,00	31.684,54	0,00	31.684,54		
0190	Cerrajeria y protecciones 69.727,52	PI-PF	51.133,51	67.403,27	2.324,25	69.727,52		
		UI-UF	51.133,51	67.403,27	2.324,25	69.727,52		
0200	RED DE AGUA POTABLE - ALTA 104.319,62	PI-PF	0,00	104.319,62	0,00	104.319,62		
		UI-UF	0,00	104.319,62	0,00	104.319,62		
0210	RED DE AGUA POTABLE 34.625,51	PI-PF	0,00	34.625,51	0,00	34.625,51		
		UI-UF	0,00	34.625,51	0,00	34.625,51		
0220	RED ELÉCTRICA BT 55.373,50	PI-PF	0,00	55.373,50	0,00	55.373,50		
		UI-UF	0,00	55.373,50	0,00	55.373,50		
0230	RED TELECOMUNICACIONES 48.497,35	PI-PF	0,00	48.497,35	0,00	48.497,35		
		UI-UF	0,00	48.497,35	0,00	48.497,35		
0240	RED RESIDUALES 129.836,94	PI-PF	0,00	129.836,94	0,00	129.836,94		
		UI-UF	0,00	129.836,94	0,00	129.836,94		
0250	RED PLUVIALES Y DRENAJE 299.603,94	PI-PF	0,00	299.603,94	0,00	299.603,94		
		UI-UF	0,00	299.603,94	0,00	299.603,94		
0260	RED ALUMBRADO 271.963,00	PI-PF	0,00	271.963,00	0,00	271.963,00		
		UI-UF	163.177,80	163.177,80	108.785,20	271.963,00		
0270	RED DE RIEGO 273.516,04	PI-PF	0,00	273.516,04	0,00	273.516,04		
		UI-UF	0,00	273.516,04	0,00	273.516,04		
0275	OBRAS DE CONEXIÓN EXTERNAS 106.140,48	PI-PF	0,00	106.140,48	0,00	106.140,48		
		UI-UF	0,00	106.140,48	0,00	106.140,48		
0280	Trabajos previos jardineria 7.360,21	PI-PF	0,00	7.360,21	0,00	7.360,21		
		UI-UF	0,00	7.360,21	0,00	7.360,21		
0290	Preparación del terreno y substratos plantación 293.397,83	PI-PF	0,00	293.397,83	0,00	293.397,83		
		UI-UF	0,00	293.397,83	0,00	293.397,83		
0310	Mantenimiento de la jardineria 18.708,18	PI-PF	9.799,52	9.799,52	8.908,66	18.708,18		
		UI-UF	9.799,52	9.799,52	8.908,66	18.708,18		
0320	Elementos urbanos 426.401,84	PI-PF	277.161,20	426.401,84	0,00	426.401,84		
		UI-UF	405.081,75	405.081,75	21.320,09	426.401,84		
0330	Señalización 16.067,39	PI-PF	0,00	0,00	16.067,39	16.067,39		
		UI-UF	0,00	0,00	16.067,39	16.067,39		
0340	Varios 477,08	PI-PF	0,00	0,00	477,08	477,08		
		UI-UF	0,00	0,00	477,08	477,08		

Proyecto Ejecutivo de Urbanización de la zona verde del Parque del Botafoc
El Vendrell (Tarragona) - Proyecto Ejecutivo Modificado

PREVISIÓN DE CERTIFICACIONES

Fecha:19/06/26 Pág.: 18

Estado: Planificación Fecha inicio:02/11/2026 Fecha fin:29/02/2028

Tarea Código	Descripción / Importe total asignado		Periodo 15/02/2028	Acumulado	Periodo 29/02/2028	Acumulado	Periodo	Acumulado
0350	Gestión de Residuos de Mov. Tierras y Derribos 696.638,76	PI-PF	0,00	696.638,76	0,00	696.638,76		
		UI-UF	0,00	0,00	696.638,76	696.638,76		
0360	Gestión de Residuos de la construcción 114.661,58	PI-PF	0,00	114.661,58	0,00	114.661,58		
		UI-UF	0,00	0,00	114.661,58	114.661,58		
0370	Control de Calidad 40.253,88	PI-PF	2.597,02	39.073,41	1.180,47	40.253,88		
		UI-UF	2.597,02	39.073,41	1.180,47	40.253,88		
0380	Seguridad y Salud Laboral 74.573,36	PI-PF	4.811,18	72.386,46	2.186,90	74.573,36		
		UI-UF	4.811,18	72.386,46	2.186,90	74.573,36		
X001	Reserva y marcaje en vivero de arbolado 0,00	PI-PF	0,00	0,00	0,00	0,00		
		UI-UF	0,00	0,00	0,00	0,00		
X002	Reserva planta arbustiva y herbácea 0,00	PI-PF	0,00	0,00	0,00	0,00		
		UI-UF	0,00	0,00	0,00	0,00		
X003	Transplante de arbolado 51.081,74	PI-PF	0,00	51.081,74	0,00	51.081,74		
		UI-UF	37.459,94	51.081,74	0,00	51.081,74		
X004	Suministro y plantación arbolado 138.535,88	PI-PF	0,00	138.535,88	0,00	138.535,88		
		UI-UF	35.439,41	138.535,88	0,00	138.535,88		
X005	Suministro y plantación arbustivas 243.895,73	PI-PF	62.391,93	243.895,73	0,00	243.895,73		
		UI-UF	62.391,93	243.895,73	0,00	243.895,73		
X006	Siembra de prados (Florido naturalizado) 4.909,80	PI-PF	0,00	4.909,80	0,00	4.909,80		
		UI-UF	1.317,26	4.909,80	0,00	4.909,80		
X007	Siembra de prados (Transitable) 4.330,53	PI-PF	0,00	4.330,53	0,00	4.330,53		
		UI-UF	882,15	4.330,53	0,00	4.330,53		
ZZZZ	Tasca fi 0,00	PI-PF	0,00	0,00	0,00	0,00		
		UI-UF	0,00	0,00	0,00	0,00		
TOTALES	**4.965.771,15**	**PI-PF**	**407.894,37**	**4.934.626,40**	**31.144,75**	**4.965.771,15**		
		UI-UF	**830.064,97**	**3.967.778,28**	**997.992,87**	**4.965.771,15**		

EUR

AJUNTAMENT DEL VENDRELL
Aquest document és una còpia simple del document electrònic original. Comprovi l'autenticitat del document a https://carpetaciutadana.elvendrell.cat/OAC/ValidarDoc.jsp - Utilitzi el 'Codi Segur de Verificació' que apareix a la capçalera.

AJUNTAMENT DEL VENDRELL
Aquest document és una còpia simple del document electrònic original. Comprovi l'autenticitat del document a https://carpetaciutadana.elvendrell.cat/OAC/ValidarDoc.jsp - Utilitzi el 'Codi Segur de Verificació' que apareix a la capçalera.

RESUMEN DE PREVISIONES Y CERTIFICACIONES POR PERIODOS

Fecha:19/06/26 Pág.: 1

Estado: Planificación Fecha inicio:02/11/2026 Fecha fin:29/02/2028

	Previsiones contrato		Certificaciones				Previsiones actuales	
	Periodo	Acumulada	Real periodo	%	Real acumulada	%	Periodo	Acumulada
15/11/2026		PI-PF UI-UF					837.365,87 26.065,53	837.365,87 PI-PF 26.065,53 UI-UF
15/12/2026		PI-PF UI-UF					180.289,13 32.116,18	1.017.655,00 PI-PF 58.181,71 UI-UF
15/1/2027		PI-PF UI-UF					80.536,07 228.709,02	1.098.191,07 PI-PF 286.890,73 UI-UF
15/2/2027		PI-PF UI-UF					73.759,94 66.945,04	1.171.951,00 PI-PF 353.835,76 UI-UF
15/3/2027		PI-PF UI-UF					131.390,77 63.765,99	1.303.341,78 PI-PF 417.600,75 UI-UF
15/4/2027		PI-PF UI-UF					215.249,57 36.179,44	1.518.591,35 PI-PF 453.780,19 UI-UF
15/5/2027		PI-PF UI-UF					90.120,31 21.060,79	1.608.711,66 PI-PF 474.840,98 UI-UF
15/6/2027		PI-PF UI-UF					66.300,08 51.115,97	1.675.011,74 PI-PF 525.956,96 UI-UF
15/7/2027		PI-PF UI-UF					77.993,59 68.460,01	1.753.005,33 PI-PF 594.416,97 UI-UF
15/8/2027		PI-PF UI-UF					285.056,50 67.728,40	2.038.061,84 PI-PF 662.145,37 UI-UF
15/9/2027		PI-PF UI-UF					598.727,92 298.315,52	2.636.789,76 PI-PF 960.460,89 UI-UF
15/10/2027		PI-PF UI-UF					503.162,87 665.126,20	3.139.952,62 PI-PF 1.625.587,09 UI-UF

EUR

RESUMEN DE PREVISIONES Y CERTIFICACIONES POR PERIODOS

Fecha:19/06/26 Pág.: 2

Estado: Planificación Fecha inicio:02/11/2026 Fecha fin:29/02/2028

	Previsiones contrato		Certificaciones				Previsiones actuales	
	Periodo	Acumulada	Real periodo	%	Real acumulada	%	Periodo	Acumulada
15/11/2027		PI-PF UI-UF					216.700,69 727.293,17	3.356.653,31 PI-PF 2.352.880,24 UI-UF
15/12/2027		PI-PF UI-UF					471.891,33 355.185,07	3.828.544,64 PI-PF 2.708.065,34 UI-UF
15/1/2028		PI-PF UI-UF					698.187,39 429.647,97	4.526.732,03 PI-PF 3.137.713,31 UI-UF
15/2/2028		PI-PF UI-UF					407.894,37 830.064,97	4.934.626,40 PI-PF 3.967.778,28 UI-UF
29/2/2028		PI-PF UI-UF					31.144,75 997.992,87	4.965.771,15 PI-PF 4.965.771,15 UI-UF

EUR

DOCUMENT
DOCUMENT ANEXAT

ÒRGAN
Secretaria

REFERÈNCIA
GCON2026000064

SIGNATURES
1.- ANA COELLO (R: B66237041), 19/06/2026 11:50
2.- Tramitació Electrònica. DILIGENCIA PER FER CONSTAR QUE AQUEST PROJECTE HA ESTAT APROVAT INICIALMENT PER ACORD DE LA CORPORACIO MUNICIPAL DE DATA 29 DE JUNY DE 2026
3.- Tramitació Electrònica. DILIGENCIA PER FER CONSTAR QUE AQUEST PROJECTE HA ESTAT APROVAT DEFINITIVAMENT EN DATA 20 D AGOST DE 2026

Codi Segur de Verificació:
5bc292a5-c49c-4c72-92f5-a27a079d3cc3
Origen: Administració
Identificador document: ES_L01431634_2026_72429616
Data d'impressió: 28/09/2026 12:44:32

DOCUMENT
DOCUMENT ANEXAT

ÒRGAN
Secretaria

REFERÈNCIA
GCON2026000064

Codi Segur de Verificació:
5bc292a5-c49c-4c72-92f5-a27a079d3cc3
Origen: Administració
Identificador document: ES_L01431634_2026_72429616
Data d'impressió: 28/09/2026 12:44:32
Pàgina 18 de 22

SIGNATURES
1.- ANA COELLO (R: B66237041), 19/06/2026 11:50
2.- Tramitació Electrònica. DILIGÈNCIA PER FER CONSTAR QUE AQUEST PROJECTE HA ESTAT APROVAT INICIALMENT PER ACORD DE LA CORPORACIO MUNICIPAL DE DATA 29 DE JUNY DE 2026
3.- Tramitació Electrònica. DILIGÈNCIA PER FER CONSTAR QUE AQUEST PROJECTE HA ESTAT APROVAT DEFINITIVAMENT EN DATA 20 D AGOST DE 2026

LISTA DE ENLACES

Fecha:19/06/26 Pág.: 1

Estado: Planificación Fecha inicio:02/11/2026 Fecha fin:29/02/2028

PRECEDENTE Tarea Código	Descripción	Enlace Tip.	Dur.	Cal.	Holg.	TAREA Código	Descripción	CONSECUENTE Tarea Código	Descripción	Enlace Tip.	Dur.	Cal.	Holg.
						0000	Tasca inici	0010	Trabajos previos	FI	0	1	0
								X001	Reserva y marcaje en vivero de arbolado	FI	0	1	195
								X002	Reserva planta arbustiva y herbàcea	FI	0	1	184
						0010	Trabajos previos	0030	Pavimentos y limites	FI	0	1	11
								0040	Muros	FI	0	1	15
0000	Tasca inici	FI	0	1	0			0020	Elementos varios	FI	0	1	0
0010	Trabajos previos	FI	0	1	0	0020	Elementos varios	0060	Movimiento de tierras	FI	0	1	0
0010	Trabajos previos	FI	0	1	11	0030	Pavimentos y limites	0060	Movimiento de tierras	FI	0	1	11
0010	Trabajos previos	FI	0	1	15	0040	Muros	0060	Movimiento de tierras	FI	0	1	15
						0060	Movimiento de tierras	0140	Elementos bioingeniería	II	38	1	151
								0275	OBRAS DE CONEXIÓN EXTERNAS	FI	0	1	95
								0280	Trabajos previos jardinería	FI	0	1	34
								X003	Transplante de arbolado	II	20	1	235
0020	Elementos varios	FI	0	1	0			0070	Cimentaciones superficiales	FI	0	1	0

Proyecto Ejecutivo de Urbanización de la zona verde del Parque del Botafoc
El Vendrell (Tarragona) - Proyecto Ejecutivo Modificado

LISTA DE ENLACES

Fecha:19/06/26 Pág.: 2

Estado: Planificación Fecha inicio:02/11/2026 Fecha fin:29/02/2028

PRECEDENTE Tarea Código	Descripción	Enlace Tip.	Dur.	Cal.	Holg.	TAREA Código	Descripción	CONSECUENTE Tarea Código	Descripción	Enlace Tip.	Dur.	Cal.	Holg.
0030	Pavimentos y limites	FI	0	1	11			0110	Muros de piedra amorterada	FI	0	1	30
0040	Muros	FI	0	1	15			0100	Muros de piedra seca	FI	0	1	30
						0070	Cimentaciones superficiales	0100	Muros de piedra seca	FI	0	1	0
								0110	Muros de piedra amorterada	FI	0	1	0
								0120	Escaleras	FI	0	1	17
0060	Movimiento de tierras	FI	0	1	0			0090	Estructuras	FI	0	1	0
						0090	Estructuras	0185	Actuaciones en muro Riera	FI	0	1	107
0070	Cimentaciones superficiales	FI	0	1	0			0130	Impermeabilización y drenaje de muros	FI	0	1	0
0060	Movimiento de tierras	FI	0	1	30	0100	Muros de piedra seca	0130	Impermeabilización y drenaje de muros	FI	0	1	0
0070	Cimentaciones superficiales	FI	0	1	0			0185	Actuaciones en muro Riera	FI	0	1	107
0060	Movimiento de tierras	FI	0	1	30	0110	Muros de piedra amorterada	0185	Actuaciones en muro Riera	FI	0	1	107
0070	Cimentaciones superficiales	FI	0	1	0			0130	Impermeabilización y drenaje de muros	FI	0	1	0
						0120	Escaleras	0185	Actuaciones en muro Riera	FI	0	1	102

AJUNTAMENT DEL VENDRELL
Aquest document és una còpia simple del document electrònic original. Comprovi l'autenticitat del document a https://carpetaciutadana.elvendrell.cat/OAC/ValidarDoc.jsp - Utilitzi el 'Codi Segur de Verificació' que apareix a la capçalera.

LISTA DE ENLACES

Fecha:19/06/26 Pág.: 3

Estado: Planificación Fecha inicio:02/11/2026 Fecha fin:29/02/2028

PRECEDENTE Tarea Código	Descripción	Enlace Tip.	Dur.	Cal.	Holg.	TAREA Código	Descripción	CONSECUENTE Tarea Código	Descripción	Enlace Tip.	Dur.	Cal.	Holg.
0070	Cimentaciones superficiales	FI	0	1	17			0150	Subbases	FI	0	1	17
0090	Estructuras	FI	0	1	0	0130	Impermeabilización y drenaje de muros	0150	Subbases	FI	0	1	0
0100	Muros de piedra seca	FI	0	1	0								
0110	Muros de piedra amorterada	FI	0	1	0								
						0140	Elementos bioingeniería	X007	Siembra de prados (Transitable)	FI	0	1	151
0060	Movimiento de tierras	II	38	1	151			X005	Suministro y plantación arbustivas	FI	0	1	162
						0150	Subbases	0220	RED ELÉCTRICA BT	FI	0	1	15
								0230	RED TELECOMUNICACIONES	FI	0	1	30
								0240	RED RESIDUALES	FI	0	1	20
								0250	RED PLUVIALES Y DRENAJE	FI	0	1	10
0120	Escaleras	FI	0	1	17			0170	Límites y bordillos	FI	0	1	20
0130	Impermeabilización y drenaje de muros	FI	0	1	0			0200	RED DE AGUA POTABLE - ALTA	FI	0	1	0
0170	Límites y bordillos	FI	0	1	20	0160	Pavimentos	0190	Cerrajería y protecciones	FI	0	1	0

LISTA DE ENLACES

Fecha:19/06/26 Pág.: 4

Estado: Planificación Fecha inicio:02/11/2026 Fecha fin:29/02/2028

PRECEDENTE Tarea Código	Descripción	Enlace Tip.	Dur.	Cal.	Holg.	TAREA Código	Descripción	CONSECUENTE Tarea Código	Descripción	Enlace Tip.	Dur.	Cal.	Holg.
0200	RED DE AGUA POTABLE - ALTA	FI	0	1	25			0320	Elementos urbanos	FI	0	1	10
0210	RED DE AGUA POTABLE	FI	0	1	0			0260	RED ALUMBRADO	II	21	1	35
0220	RED ELÉCTRICA BT	FI	0	1	15								
0230	RED TELECOMUNICACIONES	FI	0	1	30								
0240	RED RESIDUALES	FI	0	1	20								
0250	RED PLUVIALES Y DRENAJE	FI	0	1	10								
0270	RED DE RIEGO	FI	0	1	34								
						0170	Límites y bordillos	0180	Balsas de riego y naturalizada	FI	0	1	61
0150	Subbases	FI	0	1	20			0160	Pavimentos	FI	0	1	20
0170	Límites y bordillos	FI	0	1	61	0180	Balsas de riego y naturalizada	ZZZZ	Tasca fi	FI	0	1	61
0090	Estructuras	FI	0	1	107	0185	Actuaciones en muro Riera	0190	Cerrajería y protecciones	FI	0	1	102
0100	Muros de piedra seca	FI	0	1	107								
0110	Muros de piedra amorterada	FI	0	1	107								
0120	Escaleras	FI	0	1	102								

DOCUMENT
DOCUMENT ANEXAT
ÒRGAN
Secretaria
REFERÈNCIA
GCON2026000064
SIGNATURES
1.- ANA COELLO (R: B66237041), 19/06/2026 11:50
2.- Tramitació Electrònica. DILIGENCIA PER FER CONSTAR QUE AQUEST PROJECTE HA ESTAT APROVAT INICIALMENT PER ACORD DE LA CORPORACIO MUNICIPAL DE DATA 29 DE JUNY DE 2026
3.- Tramitació Electrònica. DILIGENCIA PER FER CONSTAR QUE AQUEST PROJECTE HA ESTAT APROVAT DEFINITIVAMENT EN DATA 20 D AGOST DE 2026
Codi Segur de Verificació:
5bc292a5-c49c-4c72-92f5-a27a079d3cc3
Origen: Administració
Identificador document: ES_L01431634_2026_72429616
Data d'impressió: 28/09/2026 12:44:32
Pàgina 19 de 22
AJUNTAMENT DEL VENDRELL
Aquest document és una còpia simple del document electrònic original. Comprovi l'autenticitat del document a https://carpetaciutadana.elvendrell.cat/OAC/ValidarDoc.jsp - Utilitzi el 'Codi Segur de Verificació' que apareix a la capçalera.

DOCUMENT
DOCUMENT ANEXAT

ÒRGAN
Secretaria

REFERÈNCIA
GCON2026000064

Codi Segur de Verificació:
5bc292a5-c49c-4c72-92f5-a27a079d3cc3
Origen: Administració
Identificador document: ES_L01431634_2026_72429616
Data d'impressió: 28/09/2026 12:44:32
Pàgina 20 de 22

SIGNATURES
1.- ANA COELLO (R: B66237041), 19/06/2026 11:50
2.- Tramitació Electrònica. DILIGENCIA PER FER CONSTAR QUE AQUEST PROJECTE HA ESTAT APROVAT INICIALMENT PER ACORD DE LA CORPORACIO MUNICIPAL DE DATA 29 DE JUNY DE 2026
3.- Tramitació Electrònica. DILIGENCIA PER FER CONSTAR QUE AQUEST PROJECTE HA ESTAT APROVAT DEFINITIVAMENT EN DATA 20 D AGOST DE 2026

LISTA DE ENLACES

Fecha:19/06/26 Pág.: 5

Estado: Planificación Fecha inicio:02/11/2026 Fecha fin:29/02/2028

PRECEDENTE Tarea Código	Descripción	Enlace Tip.	Dur.	Cal.	Holg.	TAREA Código	Descripción	CONSECUENTE Tarea Código	Descripción	Enlace Tip.	Dur.	Cal.	Holg.
						0190	Cerrajeria y protecciones	0340	Varios	FI	0	1	0
0160	Pavimentos	FI	0	1	0			ZZZZ	Tasca fi	FI	0	1	9
0185	Actuaciones en muro Riera	FI	0	1	102			0330	Señalización	FI	0	1	0
						0200	RED DE AGUA POTABLE - ALTA	0210	RED DE AGUA POTABLE	FI	0	1	0
0150	Subbases	FI	0	1	0			0160	Pavimentos	FI	0	1	25
0200	RED DE AGUA POTABLE - ALTA	FI	0	1	0	0210	RED DE AGUA POTABLE	0160	Pavimentos	FI	0	1	0
0275	OBRAS DE CONEXIÓN EXTERNAS	FI	0	1	110								
						0220	RED ELÉCTRICA BT	0260	RED ALUMBRADO	FI	0	1	71
0150	Subbases	FI	0	1	15			0160	Pavimentos	FI	0	1	15
0150	Subbases	FI	0	1	30	0230	RED TELECOMUNICACIONES	0160	Pavimentos	FI	0	1	30
0150	Subbases	FI	0	1	20	0240	RED RESIDUALES	0160	Pavimentos	FI	0	1	20
0275	OBRAS DE CONEXIÓN EXTERNAS	FI	0	1	105								
0150	Subbases	FI	0	1	10	0250	RED PLUVIALES Y DRENAJE	0160	Pavimentos	FI	0	1	10
0275	OBRAS DE CONEXIÓN EXTERNAS	FI	0	1	95								

Proyecto Ejecutivo de Urbanización de la zona verde del Parque del Botafoc
El Vendrell (Tarragona) - Proyecto Ejecutivo Modificado

LISTA DE ENLACES

Fecha:19/06/26 Pág.: 6

Estado: Planificación Fecha inicio:02/11/2026 Fecha fin:29/02/2028

PRECEDENTE Tarea Código	Descripción	Enlace Tip.	Dur.	Cal.	Holg.	TAREA Código	Descripción	CONSECUENTE Tarea Código	Descripción	Enlace Tip.	Dur.	Cal.	Holg.
0160	Pavimentos	II	21	1	35	0260	RED ALUMBRADO						
0220	RED ELÉCTRICA BT	FI	0	1	71			ZZZZ	Tasca fi	FI	0	1	35
						0270	RED DE RIEGO	0160	Pavimentos	FI	0	1	34
								X005	Suministro y plantación arbustivas	FI	0	1	51
0290	Preparación del terreno y substratos plantación	FI	0	1	34			ZZZZ	Tasca fi	FI	0	1	115
						0275	OBRAS DE CONEXIÓN EXTERNAS	0240	RED RESIDUALES	FI	0	1	105
								0250	RED PLUVIALES Y DRENAJE	FI	0	1	95
0060	Movimiento de tierras	FI	0	1	95			0210	RED DE AGUA POTABLE	FI	0	1	110
						0280	Trabajos previos jardineria	X007	Siembra de prados (Transitable)	II	23	1	143
0060	Movimiento de tierras	FI	0	1	34			0290	Preparación del terreno y substratos plantación	FI	0	1	34
						0290	Preparación del terreno y substratos plantación	X004	Suministro y plantación arbolado	FI	0	1	72
								X005	Suministro y plantación arbustivas	FI	0	1	72

AJUNTAMENT DEL VENDRELL
Aquest document és una còpia simple del document electrònic original. Comprovi l'autenticitat del document a https://carpetaciutadana.elvendrell.cat/OAC/ValidarDoc.jsp - Utilitzi el 'Codi Segur de Verificació' que apareix a la capçalera.

LISTA DE ENLACES

Fecha:19/06/26 Pág.: 7

Estado: Planificación Fecha inicio:02/11/2026 Fecha fin:29/02/2028

PRECEDENTE						TAREA		CONSECUENTE					
Tarea		Enlace						Tarea		Enlace			
Código	Descripción	Tip.	Dur.	Cal.	Holg.	Código	Descripción	Código	Descripción	Tip.	Dur.	Cal.	Holg.
						0290	Preparación del terreno y substratos plantación	X006	Siembra de prados (Florido naturalizado)	II	21	1	81
0280	Trabajos previos jardinería	FI	0	1	34			0270	RED DE RIEGO	FI	0	1	34
X003	Transplante de arbolado	FI	0	1	235	0310	Mantenimiento de la jardinería						
X004	Suministro y plantación arbolado	FI	0	1	22			ZZZZ	Tasca fi	FI	0	1	0
X005	Suministro y plantación arbustivas	FI	0	1	0								
X006	Siembra de prados (Florido naturalizado)	FI	0	1	45								
X007	Siembra de prados (Transitable)	FI	0	1	120								
						0320	Elementos urbanos	0340	Varios	FI	0	1	10
0160	Pavimentos	FI	0	1	10			0330	Señalización	FI	0	1	10
0190	Cerrajería y protecciones	FI	0	1	0	0330	Señalización						
0320	Elementos urbanos	FI	0	1	10			ZZZZ	Tasca fi	FI	0	1	0
0190	Cerrajería y protecciones	FI	0	1	0	0340	Varios						

LISTA DE ENLACES

Fecha:19/06/26 Pág.: 8

Estado: Planificación Fecha inicio:02/11/2026 Fecha fin:29/02/2028

PRECEDENTE						TAREA		CONSECUENTE					
Tarea		Enlace						Tarea		Enlace			
Código	Descripción	Tip.	Dur.	Cal.	Holg.	Código	Descripción	Código	Descripción	Tip.	Dur.	Cal.	Holg.
0320	Elementos urbanos	FI	0	1	10	0340	Varios	ZZZZ	Tasca fi	FI	0	1	0
						0350	Gestión de Residuos de Mov. Tierras y Derribos						
						0360	Gestión de Residuos de la construcción						
						0370	Control de Calidad						
						0380	Seguridad y Salud Laboral						
0000	Tasca inici	FI	0	1	195	X001	Reserva y marcaje en vivero de arbolado	X004	Suministro y plantación arbolado	FI	0	1	195
						X002	Reserva planta arbustiva y herbácea	X006	Siembra de prados (Florido naturalizado)	FI	0	1	197
								X007	Siembra de prados (Transitable)	FI	0	1	184
0000	Tasca inici	FI	0	1	184			X005	Suministro y plantación arbustivas	FI	0	1	195
						X003	Transplante de arbolado	ZZZZ	Tasca fi	FI	0	1	256
0060	Movimiento de tierras	II	20	1	235			0310	Mantenimiento de la jardinería	FI	0	1	235
0290	Preparación del terreno y substratos plantación	FI	0	1	72	X004	Suministro y plantación arbolado	ZZZZ	Tasca fi	FI	0	1	43

DOCUMENT
DOCUMENT ANEXAT
ÒRGAN
Secretaria
REFERÈNCIA
GCON2026000064
SIGNATURES
1.- ANA COELLO (R: B66237041), 19/06/2026 11:50
2.- Tramitació Electrònica. DILIGENCIA PER FER CONSTAR QUE AQUEST PROJECTE HA ESTAT APROVAT INICIALMENT PER ACORD DE LA CORPORACIO MUNICIPAL DE DATA 29 DE JUNY DE 2026
3.- Tramitació Electrònica. DILIGENCIA PER FER CONSTAR QUE AQUEST PROJECTE HA ESTAT APROVAT DEFINITIVAMENT EN DATA 20 D AGOST DE 2026
Codi Segur de Verificació:
5bc292a5-c49c-4c72-92f5-a27a079d3cc3
Origen: Administració
Identificador document: ES_L01431634_2026_72429616
Data d'impressió: 28/09/2026 12.44.32
Pàgina 21 de 22
AJUNTAMENT DEL VENDRELL
Aquest document és una còpia simple del document electrònic original. Comprovi l'autenticitat del document a https://carpetaciutadana.elvendrell.cat/OAC/ValidarDoc.jsp - Utilitzi el 'Codi Segur de Verificació' que apareix a la capçalera.

LISTA DE ENLACES

Fecha:19/06/26 Pág.: 9

Estado: Planificación Fecha inicio:02/11/2026 Fecha fin:29/02/2028

PRECEDENTE Tarea Código	Descripción	Enlace Tip.	Dur.	Cal.	Holg.	TAREA Código	Descripción	CONSECUENTE Tarea Código	Descripción	Enlace Tip.	Dur.	Cal.	Holg.
X001	Reserva y marcaje en vivero de arbolado	FI	0	1	195			0310	Mantenimiento de la jardineria	FI	0	1	22
0140	Elementos bioingenieria	FI	0	1	162	X005	Suministro y plantación arbustivas						
0270	RED DE RIEGO	FI	0	1	51								
0290	Preparación del terreno y substratos plantación	FI	0	1	72			ZZZZ	Tasca fi	FI	0	1	21
X002	Reserva planta arbustiva y herbácea	FI	0	1	195			0310	Mantenimiento de la jardineria	FI	0	1	0
0290	Preparación del terreno y substratos plantación	II	21	1	81	X006	Siembra de prados (Florido naturalizado)	ZZZZ	Tasca fi	FI	0	1	66
X002	Reserva planta arbustiva y herbácea	FI	0	1	197			0310	Mantenimiento de la jardineria	FI	0	1	45
0140	Elementos bioingenieria	FI	0	1	151	X007	Siembra de prados (Transitable)	ZZZZ	Tasca fi	FI	0	1	141
0280	Trabajos previos jardineria	II	23	1	143								
X002	Reserva planta arbustiva y herbácea	FI	0	1	184			0310	Mantenimiento de la jardineria	FI	0	1	120
0180	Balsas de riego y naturalizada	FI	0	1	61	ZZZZ	Tasca fi						

LISTA DE ENLACES

Fecha:19/06/26 Pág.: 10

Estado: Planificación Fecha inicio:02/11/2026 Fecha fin:29/02/2028

PRECEDENTE Tarea Código	Descripción	Enlace Tip.	Dur.	Cal.	Holg.	TAREA Código	Descripción	CONSECUENTE Tarea Código	Descripción	Enlace Tip.	Dur.	Cal.	Holg.
0190	Cerrajeria y protecciones	FI	0	1	9	ZZZZ	Tasca fi						
0260	RED ALUMBRADO	FI	0	1	35								
0270	RED DE RIEGO	FI	0	1	115								
0310	Mantenimiento de la jardineria	FI	0	1	0								
0330	Señalización	FI	0	1	0								
0340	Varios	FI	0	1	0								
X003	Transplante de arbolado	FI	0	1	256								
X004	Suministro y plantación arbolado	FI	0	1	43								
X005	Suministro y plantación arbustivas	FI	0	1	21								
X006	Siembra de prados (Florido naturalizado)	FI	0	1	66								
X007	Siembra de prados (Transitable)	FI	0	1	141								

AJUNTAMENT DEL VENDRELL
Aquest document és una còpia simple del document electrònic original. Comprovi l'autenticitat del document a https://carpetaciutadana.elvendrell.cat/OAC/ValidarDoc.jsp - Utilitzi el 'Codi Segur de Verificació' que apareix a la capçalera.

DOCUMENT
DOCUMENT ANEXAT
ÒRGAN
Secretaria
REFERÈNCIA
GCON2026000064
SIGNATURES
1.- ANA COELLO (R: B66237041), 19/06/2026 11:50
2.- Tramitació Electrònica. DILIGENCIA PER FER CONSTAR QUE AQUEST PROJECTE HA ESTAT APROVAT INICIALMENT PER ACORD DE LA CORPORACIO MUNICIPAL DE DATA 29 DE JUNY DE 2026
3.- Tramitació Electrònica. DILIGENCIA PER FER CONSTAR QUE AQUEST PROJECTE HA ESTAT APROVAT DEFINITIVAMENT EN DATA 20 D AGOST DE 2026
Codi Segur de Verificació:
5bc292a5-c49c-4c72-92f5-a27a079d3cc3
Origen: Administració
Identificador document: ES_L01431634_2026_72429616
Data d'impressió: 28/09/2026 12:44:32