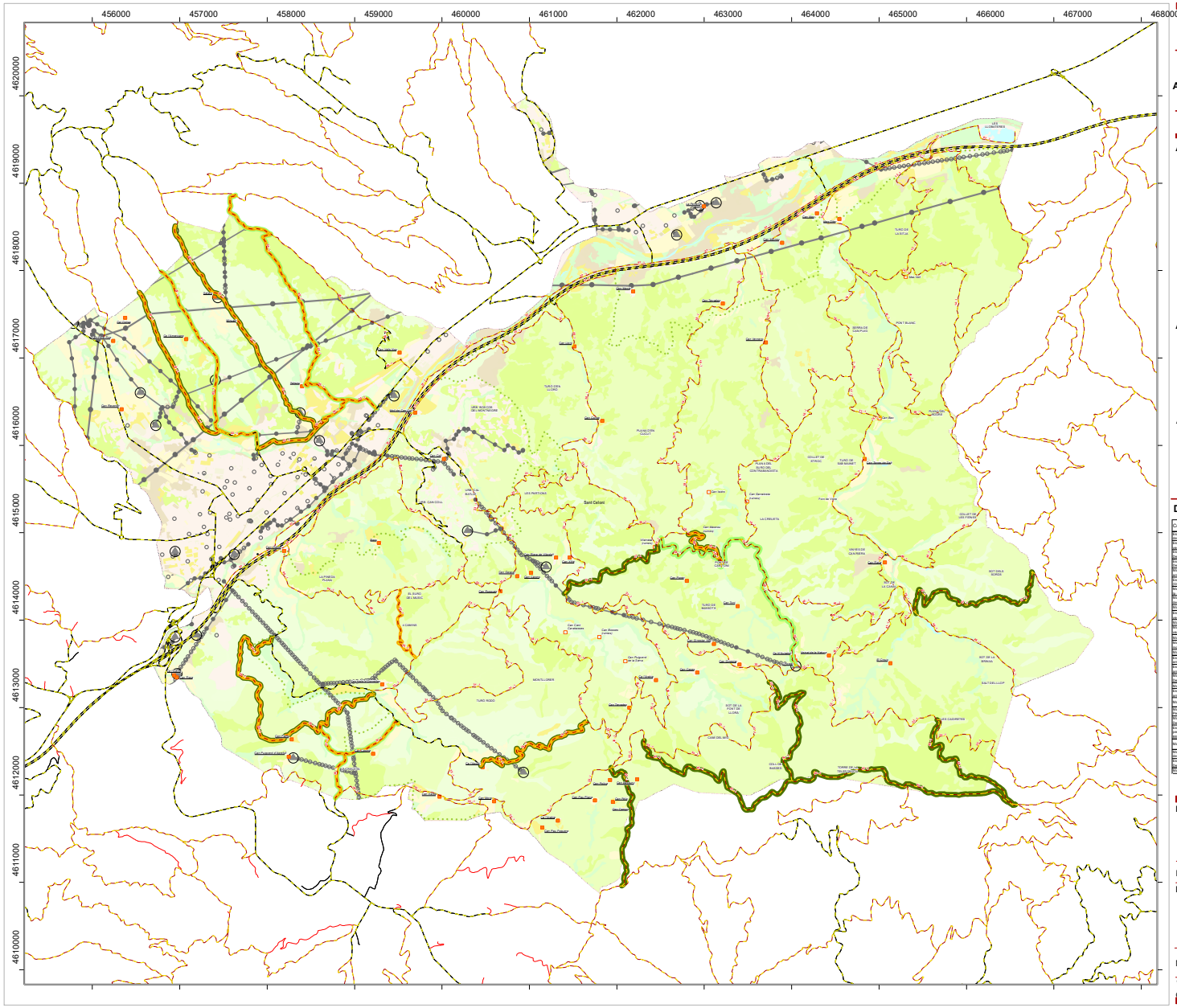

PLA MUNICIPAL DE PREVENCIÓ D'INCENDIS FORESTALS

Fons de prestació del Catàleg de Serveis de la Diputació de Barcelona
Actuacions de conservació de camins i punts d'aigua del Pla municipal de prevenció d'incendis forestals

SANT CELONI 2026

Actuacions en la Xarxa Viària Bàsica

Actuacions en la plataforma

- Manteniment de ferm
- Arranjament de ferm

Actuacions en la vegetació adjacent

- Manteniment de la Franja Auxiliar de Trànsit (FAT)
- Establiment de la Franja Auxiliar de Trànsit (FAT)
- Caixa de Trànsit (CT)
- Manteniment de la vegetació

Actuacions en la Xarxa de Punts d'Aigua

- Arranjament de punt d'acumulació
- Arranjament d'hidrant

Altres actuacions

- Arranjament de punt crític
- Instal·lació de senyal

Descripció de les actuacions*

Concepte	Codi	Amidament
Arranjament de franja auxiliar de trànsit del camí de Coll de Bosses (Ver Vallcel de la Casa Nova al camí de Mig). Desbrossament de la vegetació, tràmuns podades amb motoserra i tala d'uns 20 pins	EFAT44	2 km
Arranjament de franja auxiliar de trànsit del camí de Can Perdera (pla Coll de Can Pidrua al Pla dels Forcs). Desbrossament de la vegetació, tràmuns podades amb motoserra i tala d'uns 10 pins	EFAT42	1,7 km
Arranjament de franja auxiliar de trànsit del camí de Can Ferrera (pla Coll de Can Ferrera al Pla de Santa Maria de Montnegre). Desbrossament de la vegetació, tràmuns podades amb motoserra i tala d'uns 170 pins	EFAT43	0,6 km
Establiment de franja auxiliar de trànsit del camí del Coll dels Bordis (des de la casa de Farinas fins al Coll dels Bordis). Desbrossament de la vegetació, tràmuns podades amb motoserra i tala d'uns 18 pins	EFAT47	2,3 km
Manteniment de la plataforma (ferrenal i compactat) del camí de Ca l'Ametllanc (secció de Can Tondes) fins al límit de terme amb Campins	1	2 km
Arranjament de franja auxiliar de trànsit del camí de Ca l'Ametllanc (secció de Can Tondes) fins al límit de terme amb Campins (línia elèctrica). Desbrossament de la vegetació, tràmuns podades amb motoserra i tala d'uns 10 pins	EFAT01	2 km
Manteniment de la plataforma (ferrenal i compactat) del camí de les escales al límit de terme amb Campins (línia elèctrica de la seca de Can Palmart)	2	2,4 km
Arranjament de franja auxiliar de trànsit del camí de les escales al límit de terme amb Campins (línia elèctrica de la seca de Can Palmart). Desbrossament de la vegetació, tràmuns podades amb motoserra	MFAT02	2,6 km
Manteniment de la plataforma (ferrenal i compactat) del camí de Perquera i de la seca de Can Serdera fins a Sant Jorsa	3	4 km
Arranjament de franja auxiliar de trànsit del camí de Perquera i de la seca de Can Serdera fins a Sant Jorsa. Desbrossament de la vegetació, tràmuns podades amb motoserra i tala d'uns 30 pins	EFAT03	4 km
Manteniment de la plataforma (ferrenal i compactat) del camí d'entrada entre el camí de Perquera i el de Tallada	4	0,5 km
Arranjament de la franja auxiliar de trànsit del camí d'entrada entre el camí de Perquera i el de Tallada. Desbrossament de la vegetació i tràmuns podades amb motoserra	MFAT04	0,5 km
Manteniment de la plataforma (ferrenal i compactat) del camí de la serra Llarga	5	3,9 km
Arranjament de la franja auxiliar de trànsit el camí de la serra Llarga. Desbrossament de la vegetació i tràmuns podades amb motoserra	MFAT05	3,9 km
Manteniment de la plataforma (ferrenal i compactat) del camí de la balma de Can Tolo	50	1 km
Arranjament de franja auxiliar de trànsit del camí de la balma de Can Tolo. Desbrossament de la vegetació, tràmuns podades amb motoserra i tala d'uns 17 pins	EFAT50	1 km
Arranjament de franja auxiliar de trànsit del camí de Vilamaia i Can Xifrè. Desbrossament de la vegetació, tràmuns podades amb motoserra, tala d'uns 18 pins i retirada de la FAT fins a 5 m en punts de baixa visibilitat	EFAT37	1,6 km
Arranjament de franja auxiliar de trànsit del camí de Ca l'Aguadó i Mirador i Hospital de Sant Martí (passant per front de Can Tolo). Desbrossament de la vegetació, tràmuns podades amb motoserra	MFAT38	3,6 km
Manteniment de la plataforma (ferrenal i compactat) del camí de Ca l'Aguadó i Coll Blanc	34	2,1 km
Arranjament de franja auxiliar de trànsit del camí de Ca l'Aguadó i Coll Blanc. Desbrossament de la vegetació, tràmuns podades amb motoserra i tala d'uns 12 pins	EFAT34	2,1 km
Manteniment de la plataforma (ferrenal i compactat) del camí de l'Eixgàrxa d'Ordoñetes a la Creueta fins Urb. Can Pugdemon	30	1,4 km
Manteniment de la plataforma (ferrenal i compactat) del camí de la Vila d'Ordoñetes (port de Ca l'Ardina Vell) a la font de la Pega passant per Can Piera (port entre 26-27 (parcel·la) 28)	26	3,8 km
Manteniment de la franja auxiliar de trànsit del camí de l'Eixgàrxa d'Ordoñetes a la Creueta fins Urb. Can Pugdemon. Desbrossament de la vegetació i tràmuns podades amb motoserra	MFAT30	1,4 km
Arranjament de franja auxiliar de trànsit del camí de la Vila d'Ordoñetes (port de Ca l'Ardina Vell) a la font de la Pega passant per Can Piera (port entre 26-27 (parcel·la) 28). Desbrossament de la vegetació, tràmuns podades amb motoserra i tala d'uns 15 pins	EFAT28	3,8 km
Manteniment de la plataforma (ferrenal i compactat) del camí d'entrada entre el camí de Can Piera i el camí de la Creueta	27	0,6 km
Manteniment de la franja auxiliar de trànsit el camí d'entrada entre el camí de Can Piera i el camí de la Creueta. Desbrossament de la vegetació i tràmuns podades amb motoserra	MFAT27	0,6 km
Arranjament de franja auxiliar de trànsit del camí de l'ermita de Santa Maria de Montnegre (fins al Pla d'en Colrac). Desbrossament de la vegetació, tràmuns podades amb motoserra i tala d'uns 15 pins	EFAT46	1,8 km
Manteniment de la plataforma (ferrenal i compactat) del camí del Bord de Mitjer al Pla de les Minas	20	1,1 km

Promotor

Ajuntament de Sant Celoni

Data Febrer de 2026 | **Escala** 1:40.000

L'Ajuntament, promotor | **L'ADF, assabentada**

Mapa elaborat pels serveis tècnics — Diputació Barcelona — Àrea d'Espais Naturals i Infraestructura Verda — Oficina Tècnica de Finances Municipals (Fiscalitat Immobiliària i Desenvolupament Agrari)

**Aquest mapa recull les actuacions acordades en l'acta vigent que consta en l'expedient del fons de prestació*

Per descarregar una copia d'aquest document consulti la següent pàgina web	
Codi Segur de Validació	7014ed51b9d24d80be9ee2629d8da3c0001
Url de validació	https://seuelectronica.santceloni.cat/absis/idi/arx/idiarxabsaweb/catala/asp/verificadorfirma.asp?nodeabsisini=002
Metadades	Origen: Origen administració Estat d'elaboració: Original

Per descarregar una copia d'aquest document consulti la següent pàgina web	
Codi Segur de Validació	380ec0cea6f24262b795f8d8a117b65f001
Url de validació	https://seuelectronica.santceloni.cat/absis/idi/arx/idiarxabsaweb/catala/asp/verificadorfirma.asp?nodeabsisini=002
Metadades	Origen: Origen administració Estat d'elaboració: Original