

	IMPULSIÓ AIRE TRACTAT
	RETORN AIRE TRACTAT
	AIGUA FREDA (AF) - IMPULSIÓ/RETORN
	CANONADES CIRCUIT IMPULSIÓ
	CANONADES CIRCUIT RETORN
	REIXETA HORIZONTAL IMPULSIÓ A TERRA MARCA: TROX MODEL: AFP-D-A / 555x565
	REIXETA VERTICAL RETORN A PARET MARCA: TROX MODEL: XGM-H-FD-M-VS / 700x700
	UNITAT INTERIOR
	MUNTANT ASCENDENT / DESCENDENT

- ① N.O. (NORMALMENT OBERT)
- ② N.O. (NORMALMENT OBERT)
- ③ N.C. (NORMALMENT TANCAT)
- ④ N.C. (NORMALMENT TANCAT)
- ⑤ N.O. (NORMALMENT OBERT)
- ⑥ N.O. (NORMALMENT OBERT)
- ⑦ N.O. (NORMALMENT OBERT)
- ⑧ N.O. (NORMALMENT OBERT)
- ⑨ N.O. (NORMALMENT OBERT)
- ⑩ N.O. (NORMALMENT OBERT)
- ⑪ N.C. (NORMALMENT TANCAT)
- ⑫ N.C. (NORMALMENT TANCAT)
- ⑬ N.C. (NORMALMENT TANCAT)
- ⑭ N.C. (NORMALMENT TANCAT)

AS BUILT

No.	DATA	DESCRIPCIÓ	NOM	REVISAT
06	12.07.2024	Modificació	HBelarhzal	J.Navarro
05	27.05.2024	As BUILT	HBelarhzal	J.Navarro
04	06.05.2024	Modificació	HBelarhzal	J.Navarro
03	19.02.2024	Modificació	HBelarhzal	J.Navarro
02	13.02.2024	Modificació	HBelarhzal	J.Navarro
01	28.05.2023	Modificació	HBelarhzal	J.Navarro

Client: Parc Recerca Biomèdica Barcelona

c/Escurtor Canet 35-37
08028 Barcelona
Tel.: 932.609.400
www.agefred.com

Assumpte: PROJECTE EXECUTIU DE REFORMA D'INSTAL·LACIONS DEL CENTRE DE PROCESSAMENT DE DADES

Denominació: CLIMA - CANONADES PLANTA BAIXA Codi plànol: **CLT010**

Nom arxíu: 23054WTA-CLT010-PB-06.DWG A1 1:100 A3 1:200

Ctb: ctb Full full

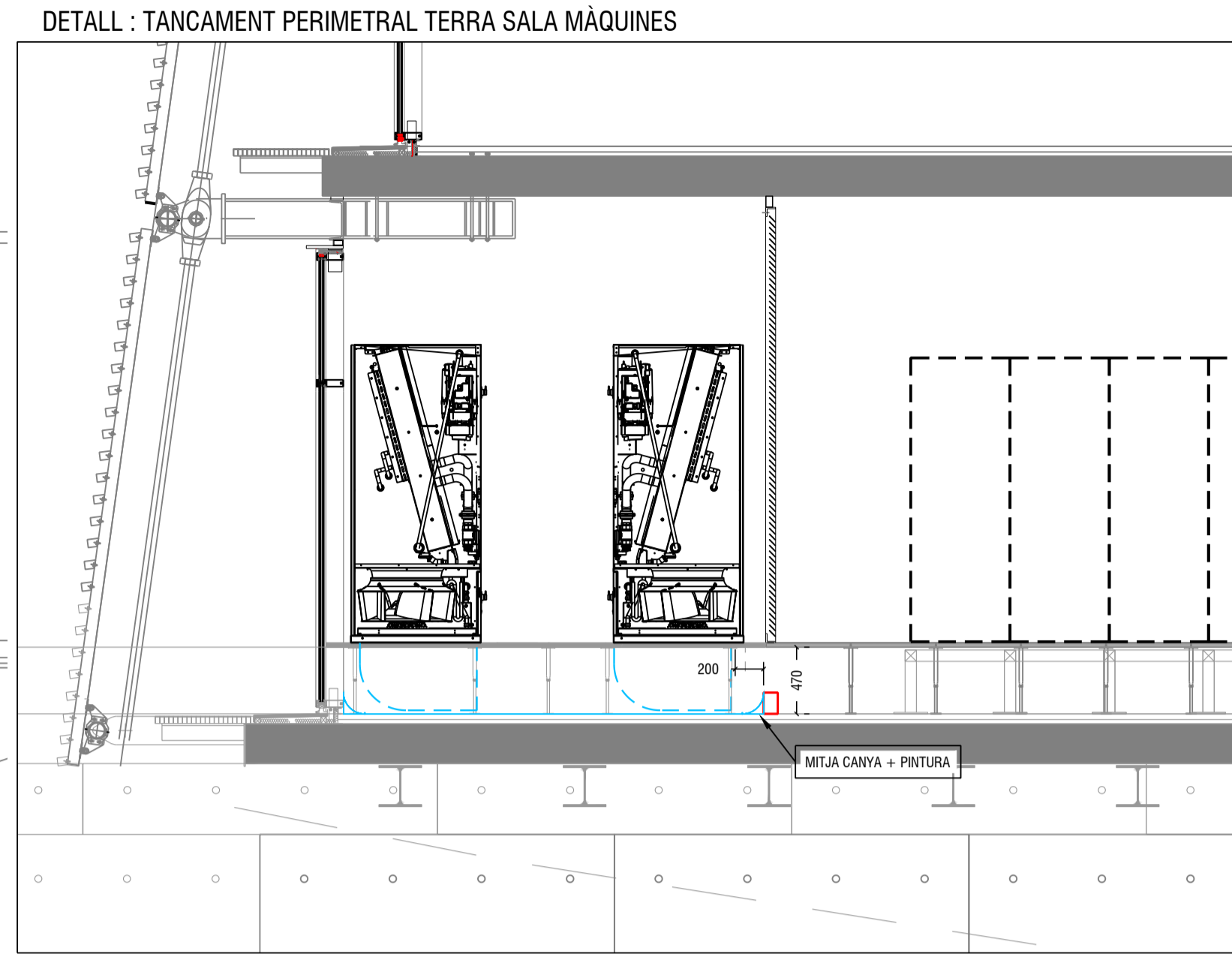
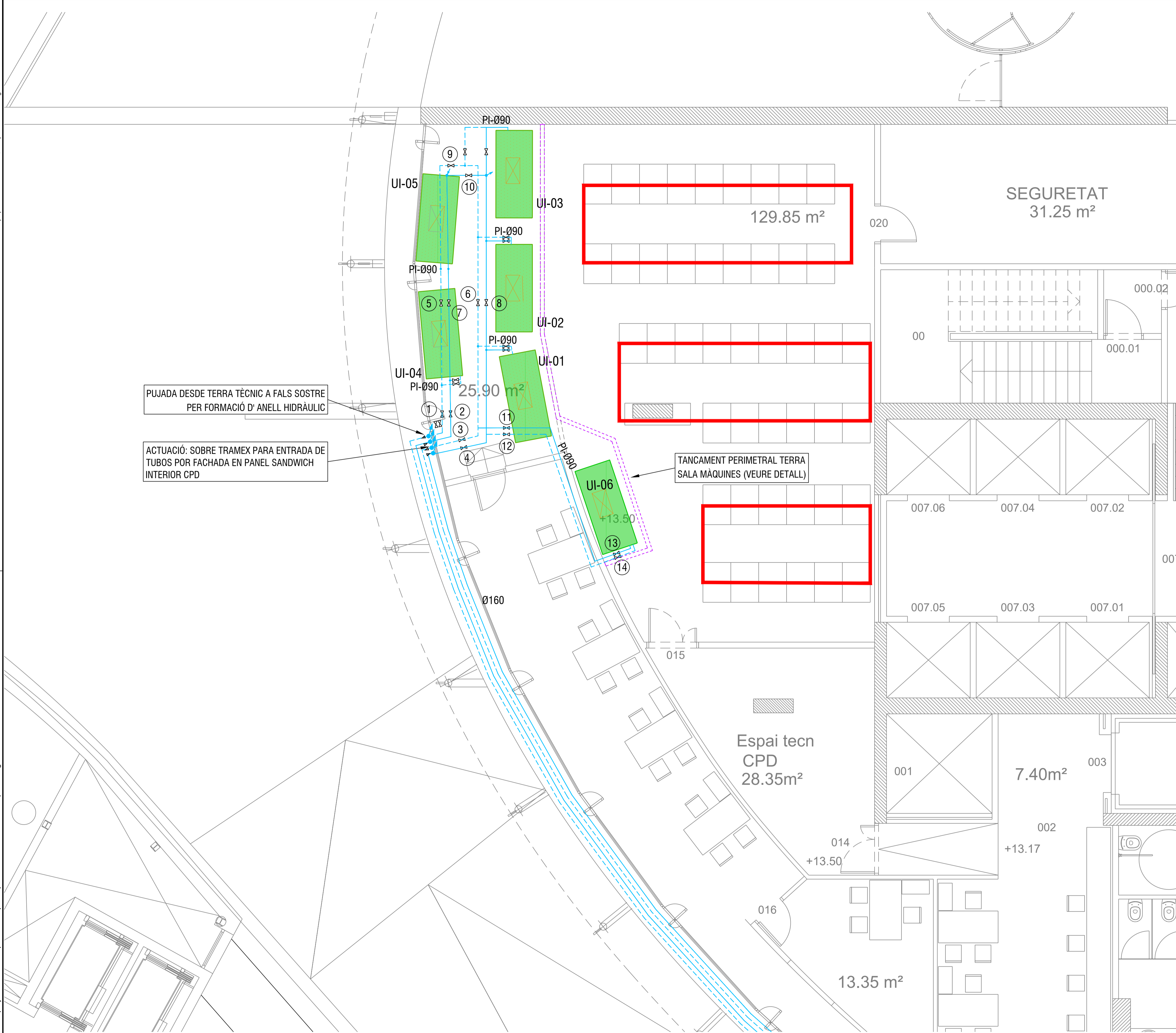

PUJADA DESDE TERRA TÈCNIC A FALS SOSTRE PER FORMACIÓ D' ANELL HIDRÀULIC

ACTUACIÓ: SOBRE TRAMEX PARA ENTRADA DE TUBOS POR FACHADA EN PANEL SANDWICH INTERIOR CPD

TANCAMENT PERIMETRAL TERRA SALA MÀQUINES (VEURE DETALL)

	IMPULSIÓ AIRE TRACTAT
	RETORN AIRE TRACTAT
	AIGUA FREDA (AF) - IMPULSIÓ/RETORN
	CANONADES CIRCUIT IMPULSIÓ
	CANONADES CIRCUIT RETORN
	REXETA HORIZONTAL IMPULSIÓ A TERRA
	MARCA: TROX MODEL: APP-0-A / 555x565
	REXETA VERTICAL RETORN A PARET
	MARCA: TROX MODEL: XGM-H-FD-M-VS / 700x700
	UNITAT INTERIOR
	MUNTANT ASCENDENT / DESCENDENT

- ① N.O. (NORMALMENT OBERT)
- ② N.O. (NORMALMENT OBERT)
- ③ N.C. (NORMALMENT TANCAT)
- ④ N.C. (NORMALMENT TANCAT)
- ⑤ N.O. (NORMALMENT OBERT)
- ⑥ N.O. (NORMALMENT OBERT)
- ⑦ N.O. (NORMALMENT OBERT)
- ⑧ N.O. (NORMALMENT OBERT)
- ⑨ N.O. (NORMALMENT OBERT)
- ⑩ N.O. (NORMALMENT OBERT)
- ⑪ N.C. (NORMALMENT TANCAT)
- ⑫ N.C. (NORMALMENT TANCAT)
- ⑬ N.C. (NORMALMENT TANCAT)
- ⑭ N.C. (NORMALMENT TANCAT)

AS BUILT

No.	DATA	DESCRIPCIÓ	NOM	REVISAT
06	12.07.2024	Modificació	HBelartzai	J.Navarro
05	27.05.2024	As Buit	HBelartzai	J.Navarro
04	06.05.2024	Modificació	HBelartzai	J.Navarro
03	19.02.2024	Modificació	HBelartzai	J.Navarro
02	13.02.2024	Modificació	HBelartzai	J.Navarro
01	28.05.2023	Modificació	HBelartzai	J.Navarro

Client: Parc Recerca Biomèdica Barcelona

©Escultor Canet 35-37 08028 Barcelona Tel.: 932.609.400 www.agefred.com

Assumpte: PROJECTE EXECUTIU DE REFORMA D'INSTAL·LACIONS DEL CENTRE DE PROCESSAMENT DE DADES

Denominació: CLIMA-CANONCADES PLANTA BAIXA SALA CPD
Codi plànol: CLT020

Nom arxiu: 23054WTA-CLT010-PB-06.DWG
A1 A3 1:50 1:100

Cib: ctb Full full

LLEGENDA VÀLVULES CIRUIT

- ① N.O. (NORMALMENT OBERT)
- ② N.O. (NORMALMENT OBERT)
- ③ N.C. (NORMALMENT TANCAT)
- ④ N.C. (NORMALMENT TANCAT)
- ⑤ N.O. (NORMALMENT OBERT)
- ⑥ N.O. (NORMALMENT OBERT)
- ⑦ N.O. (NORMALMENT OBERT)
- ⑧ N.O. (NORMALMENT OBERT)
- ⑨ N.O. (NORMALMENT OBERT)
- ⑩ N.O. (NORMALMENT OBERT)
- ⑪ N.C. (NORMALMENT TANCAT)
- ⑫ N.C. (NORMALMENT TANCAT)
- ⑬ N.C. (NORMALMENT TANCAT)
- ⑭ N.C. (NORMALMENT TANCAT)

