

## DOCUMENTACIÓ GRÀFICA

## INDEX DOCUMENTACIÓ GRÀFICA

01	EMPL (2)
02	Fotos01
03	Fotos02
04	Fotos03
05	Fotos04
EA-06	RESUM
EA-07	PSot-PBaixa
EA-08	PPral-P1
EA-09	P2-P3
EA-10	PTerrat-PCob
EA-11	SEC_Façana
EA-12	SEC_Gòtic
EA-13	SEC_Columnnes
EA-14	SEC_Posterior-Llums
EA-15	DetBadalot
EA-16	DetPati
EO-17	PBaixa
EO-18	PPral
EO-19	P1
EO-20	P2
EO-21	P3
EO-22	PTerrat
EO-23	SEC_Façana
EO-24	SEC_Gòtic
EO-25	SEC_Posterior-Llums

A-26	PBaixa
A-27	PPral
A-28	P1
A-29	P2
A-30	P3
A-31	PTerrat
A-32	SEC_Façana
A-33	SEC_Gòtic
A-34	SEC_Posterior-Llums
A-35	DetBadalot
A-37	DetPati
A-38	DetFaçana
A-39	DetInst
A-40	ESCANDALL

I-01	PBaixa
I-02	PPral
I-03	P1
I-04	P2
I-05	P3
I-06	PTerrat
I-07	SEC_Posterior-Llums
I-08	DetInst
I-09	Esquema

	
<b>Projecte</b> Projecte de rehabilitació de les façanes de patis, coberta i renovació d'instal·lacions comunitàries	
<b>Situació</b> Carrer Paradís, 10 - 08002 Barcelona	
<b>Plànol</b> Índex Documentació gràfica	
<b>Escala (A3)</b> - -	<b>Nº</b> 01
<b>Data</b> MARÇ 2026	<b>Nº IMHAB</b> --
<b>l'Arquitecte</b> Oikosvia arquitectura s.c.c.l. Jorge Urbano Salido, arquitecte	
<b>El Contractista</b>	
<b>El IMHAB</b> Institut Municipal de l'Habitatge i Rehabilitació C/ Dr. Aiguader 26-36, 08003 Barcelona	

Plano de Información Urbanística

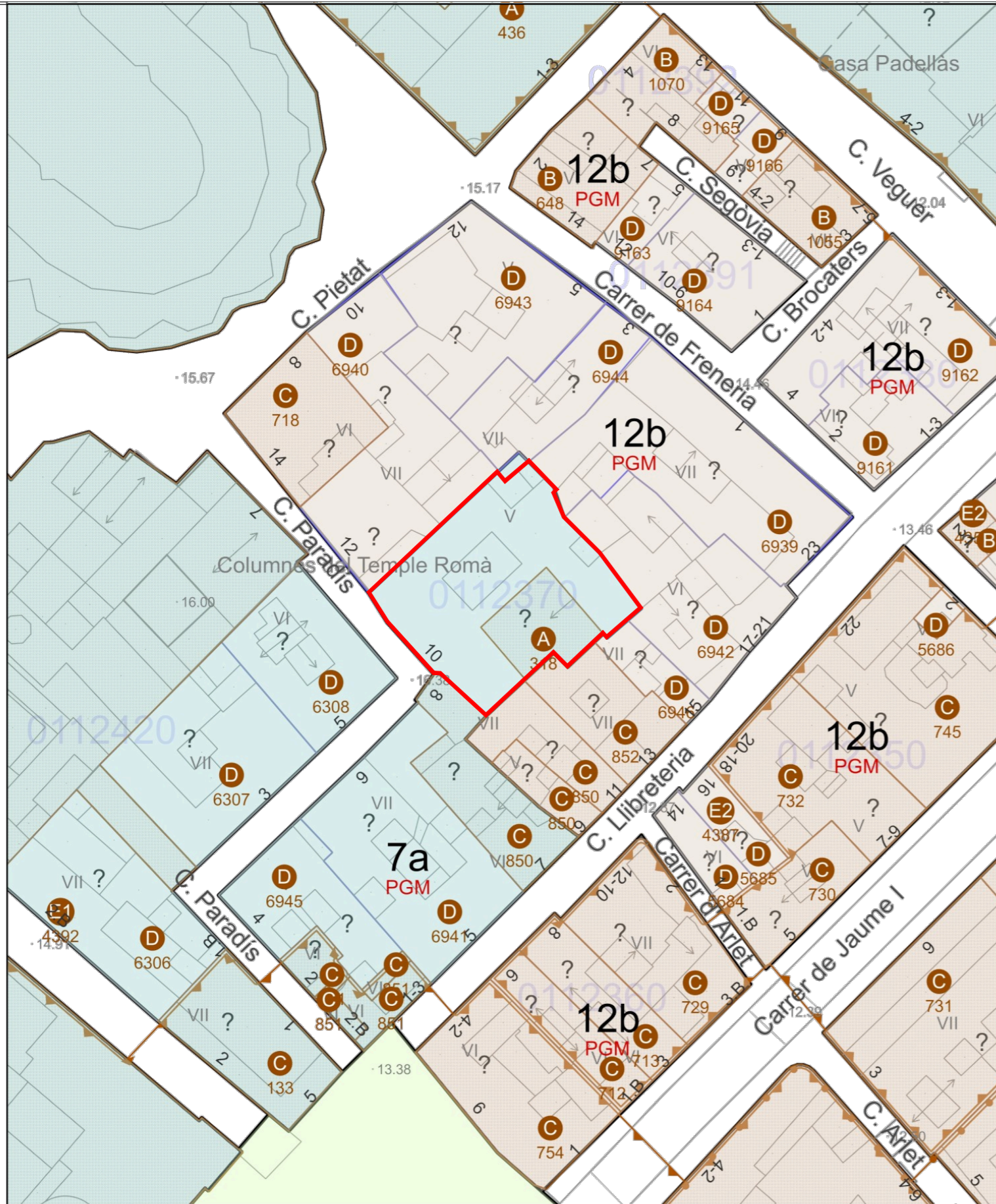

Dirección: Carrer del Paradís, 10 (Ciutat Vella)  
 Referencia Cadastral: 1318215DF3811G  
 Coordenadas UTM-ETRS89 (m): 431.202,607; 4.581.647,100

Escala: 1/500  
 Fecha: 15/04/2021

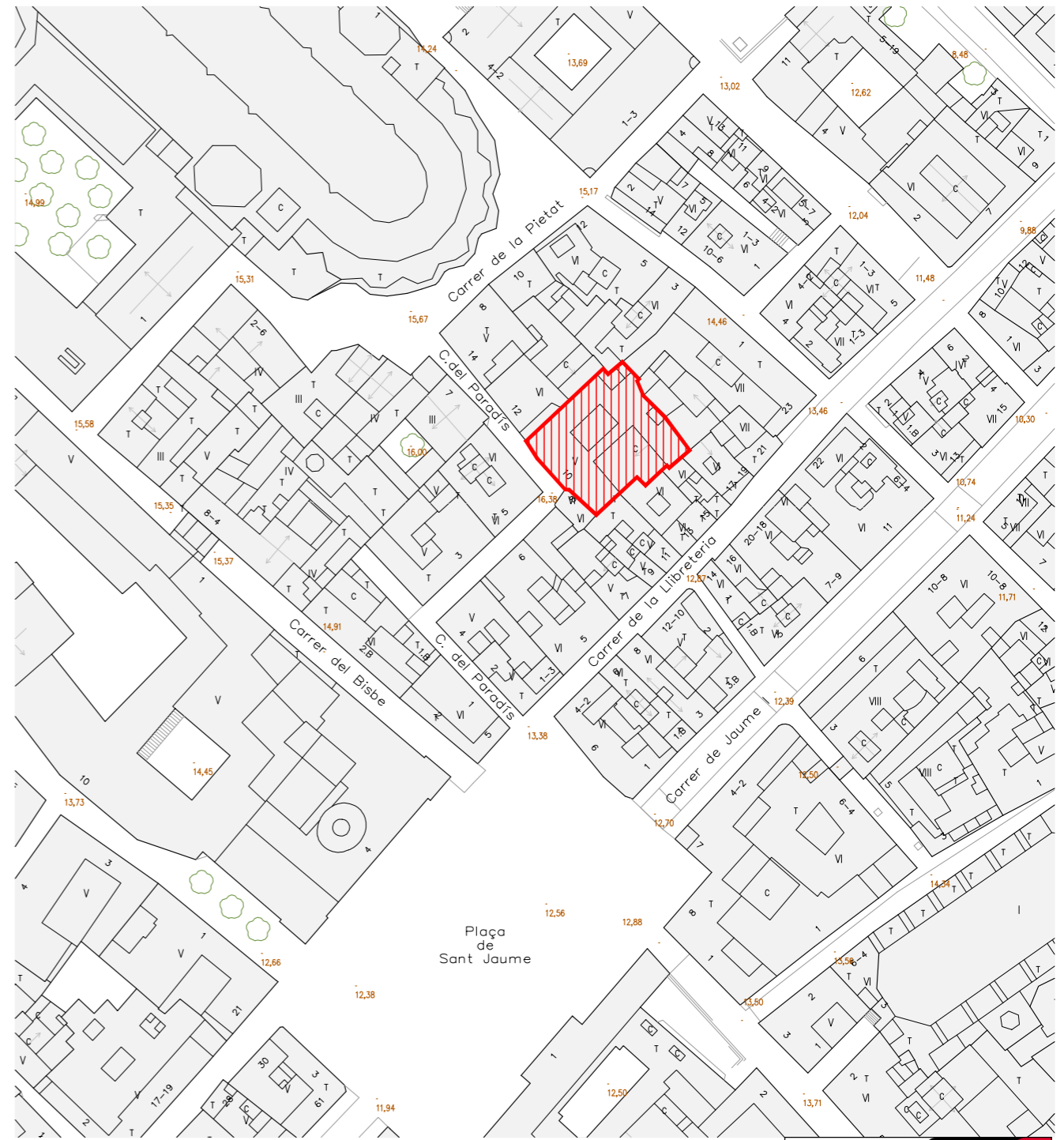

PLÀNOL EMPLAÇAMENT (escala 1:1000)

 Institut Municipal de l'Habitatge i Rehabilitació	
Projecte Projecte de rehabilitació de les façanes de patis, coberta i renovació d'instal·lacions comunitàries	
Situació Carrer Paradís, 10 - 08002 Barcelona	
Plànol Situació i Emplaçament	
Escala (A3) 1/500 1/1000	Nº 01
Data MARÇ 2026	Nº IMHAB --
l'Arquitecte Oikosvia arquitectura s.c.c.l. Jorge Urbano Salido, arquitecte	
El Contractista	
El IMHAB Institut Municipal de l'Habitatge i Rehabilitació C/ Dr. Aiguader 26-36, 08003 Barcelona	

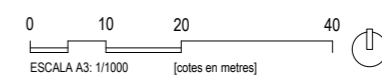



01 FAÇANA PRINCIPAL CARRER PARADÍS



04 QUADRE ELÈCTRIC GENERAL EDIFICI



05 QUARTET D'INSTAL·LACIONS. CONTADORS DE GAS



03 VESTÍBUL ACCÉS EDIFICI



02 VESTÍBUL ACCÉS EDIFICI



CAIXA PROTECCIÓ CGP

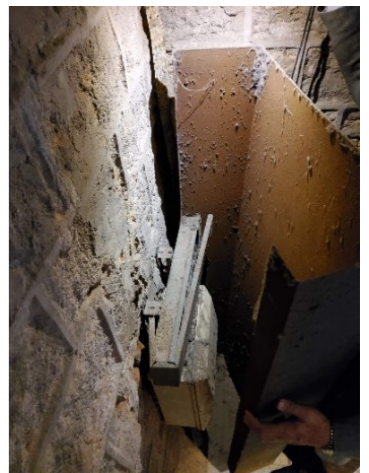

CAIXA PROTECCIÓ CGP

Projecte Projecte de rehabilitació de les façanes de patis, coberta i renovació d'instal·lacions comunitàries	
Situació Carrer Paradís, 10 - 08002 Barcelona	
Plànol Fotografies Estat Actual I/IV	
Escala (A3) --	Nº 02
Data MARÇ 2026	Nº IMHAB --
l'Arquitecte Oikosvia arquitectura s.c.c.l. Jorge Urbano Salido, arquitecte	
El Contractista	
El IMHAB Institut Municipal de l'Habitatge i Rehabilitació C/ Dr. Aiguader 26-36, 08003 Barcelona	



PATI GÒTIC. CORONAMENT

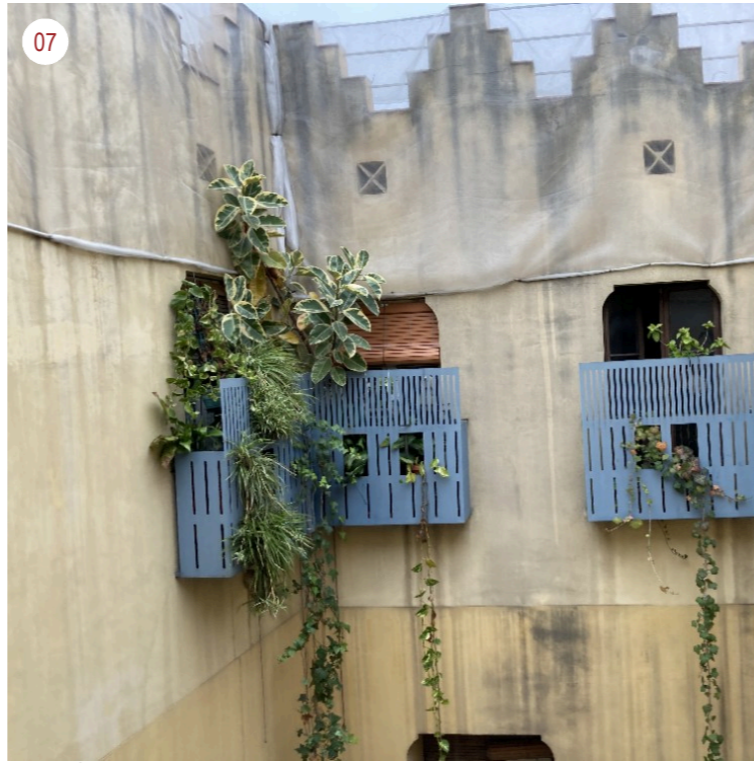

PATI GÒTIC.



PATI GÒTIC.

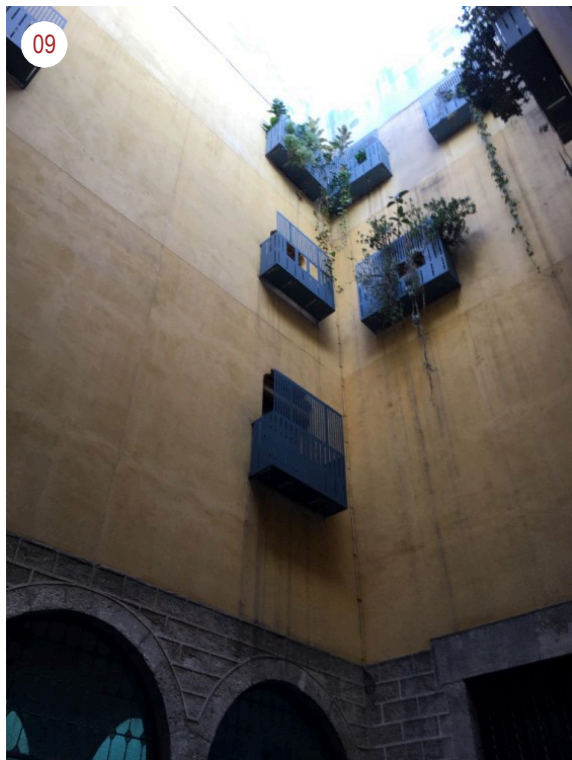

PATI GÒTIC.

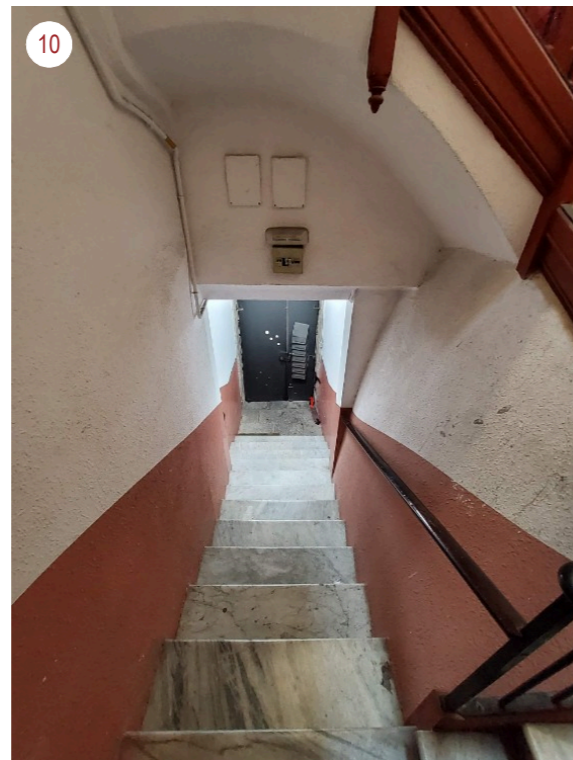



ESCALA VEÏNS. PORTA D'ACCÉS

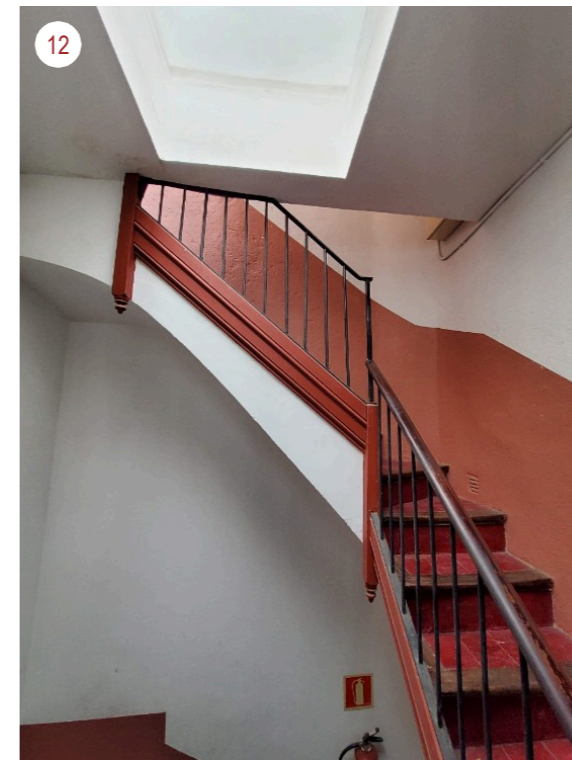

ESCALA VEÏNS. PLANTA PRINCIPAL



ESCALA VEÏNS. TRAM FINAL A TERRAT

 	
Projecte Projecte de rehabilitació de les façanes de patis, coberta i renovació d'instal·lacions comunitàries	
Situació Carrer Paradís, 10 - 08002 Barcelona	
Plànol Fotografies Estat Actual II/IV	
Escala (A3) --	Nº 03
Data MARÇ 2026	Nº IMHAB --
l'Arquitecte Oikosvia arquitectura s.c.c.l. Jorge Urbano Salido, arquitecte	
El Contractista	
El IMHAB Institut Municipal de l'Habitatge i Rehabilitació C/ Dr. Aiguader 26-36, 08003 Barcelona	



TERRAT. QUARTET DIPÒSITS



TERRAT. PATI GÒTIC



TERRAT. CORONAMENT PATI GÒTIC



TERRAT. CORONAMENT FAÇANA CARRER PARADÍS



CORONAMENT FAÇANA CARRER PARADÍS



CORONAMENT FAÇANA CARRER PARADÍS

Projecte Projecte de rehabilitació de les façanes de patis, coberta i renovació d'instal·lacions comunitàries	
Situació Carrer Paradís, 10 - 08002 Barcelona	
Plànol Fotografies Estat Actual III/IV	
Escala (A3) --	Nº 04
Data MARÇ 2026	Nº IMHAB --
l'Arquitecte Oikosvia arquitectura s.c.c.l. Jorge Urbano Salido, arquitecte	
El Contractista	
El IMHAB Institut Municipal de l'Habitatge i Rehabilitació C/ Dr. Aiguader 26-36, 08003 Barcelona	



PATI DE LLUMS EN P1



PATI DE LLUMS EN COBERTA



PATI DE LLUMS



PATI POSTERIOR



PATI POSTERIOR

 	
Projecte Projecte de rehabilitació de les façanes de patis, coberta i renovació d'instal·lacions comunitàries	
Situació Carrer Paradís, 10 - 08002 Barcelona	
Plànol Fotografies Estat Actual IV/IV	
Escala (A3) --	Nº 05
Data MARÇ 2026	Nº IMHAB --
l'Arquitecte Oikosvia arquitectura s.c.c.l. Jorge Urbano Salido, arquitecte	
El Contractista	
El IMHAB Institut Municipal de l'Habitatge i Rehabilitació C/ Dr. Aiguader 26-36, 08003 Barcelona	

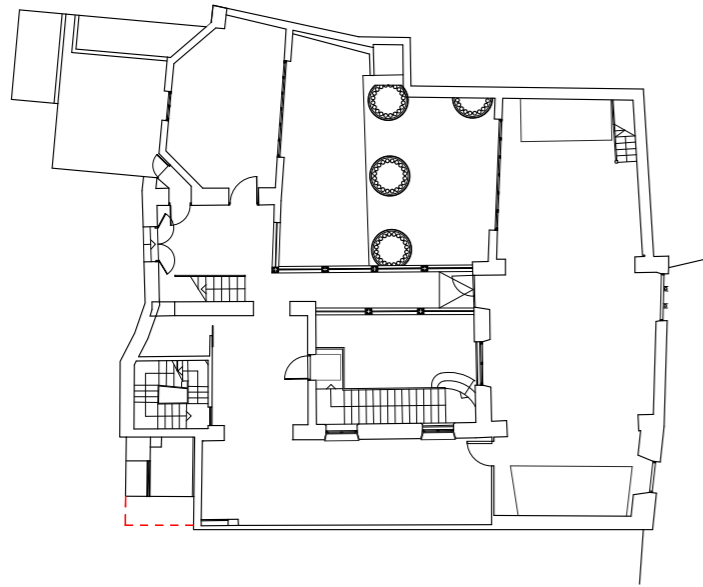

PLANTA PRINCIPAL

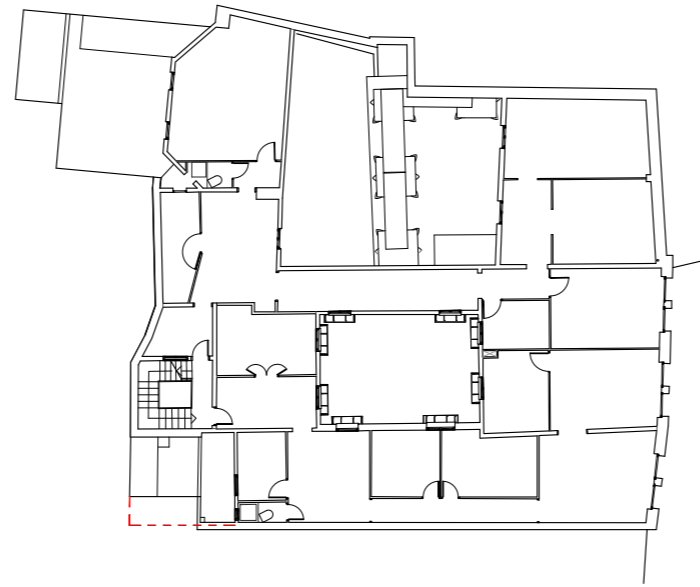

PLANTA TERCERA

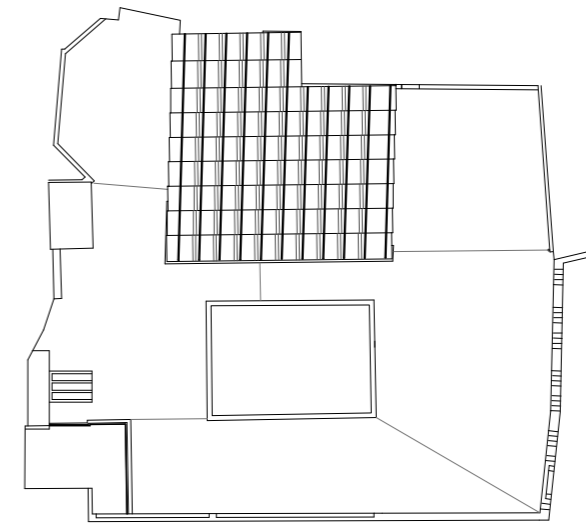

PLANTA COBERTA

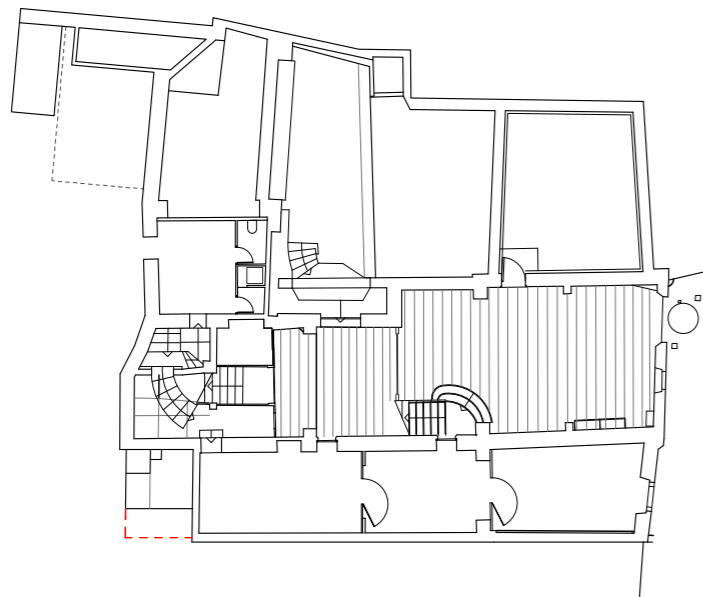

PLANTA BAIXA

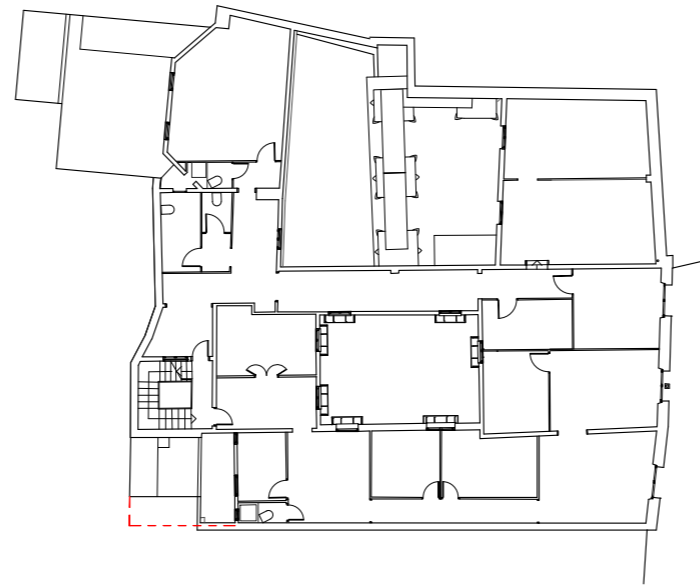

PLANTA SEGONA

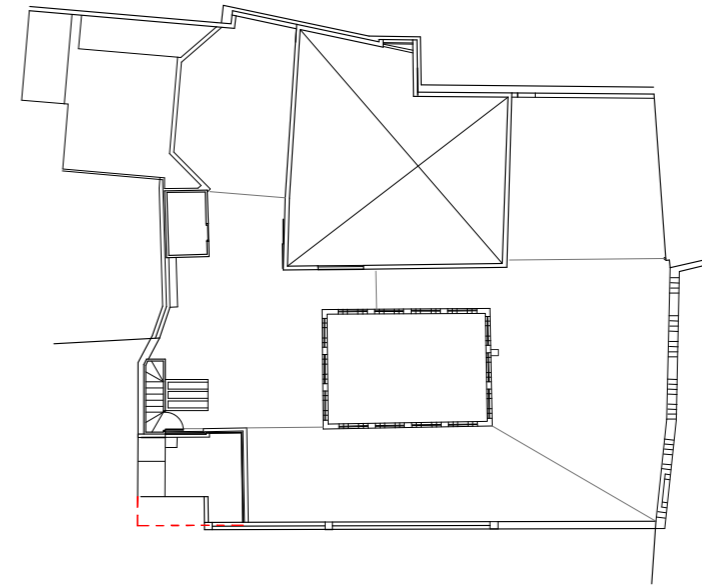

PLANTA TERRAT

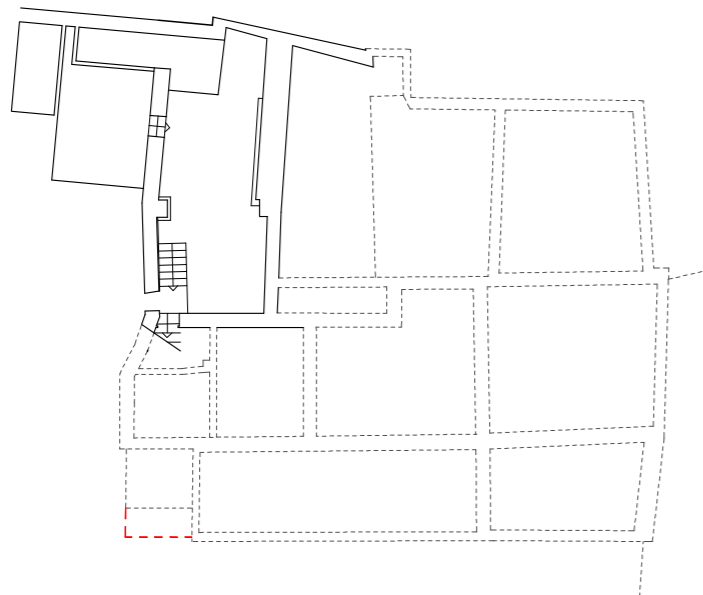

PLANTA SOTERRANI

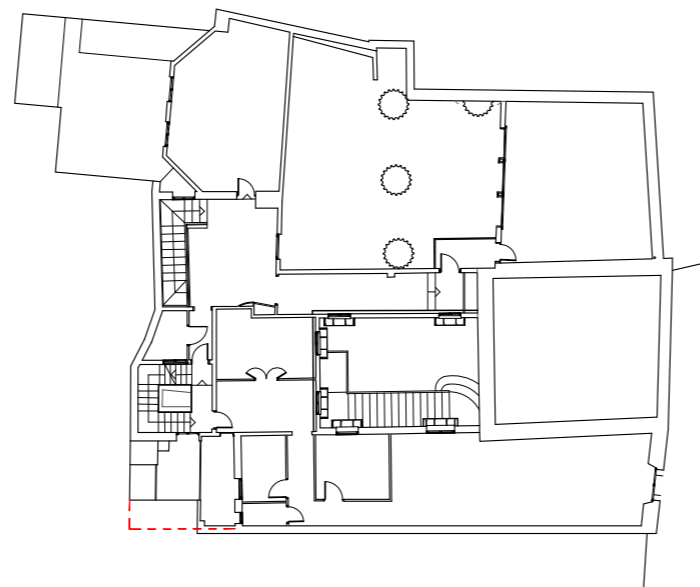

PLANTA PRIMERA

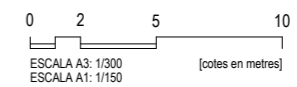

<b>Projecte</b> Projecte de rehabilitació de les façanes de patis, coberta i renovació d'instal·lacions comunitàries	
<b>Situació</b> Carrer Paradís, 10 - 08002 Barcelona	
<b>Plànol</b> Estat Actual Resum de plantes	
<b>Escala (A3)</b> 1/300	<b>Nº</b> <b>EA-06</b>
<b>Data</b> MARÇ 2026	<b>Nº IMHAB</b> --
<b>l'Arquitecte</b> Oikosvia arquitectura s.c.c.l. Jorge Urbano Salido, arquitecte	
<b>El Contractista</b>	
<b>El IMHAB</b> Institut Municipal de l'Habitatge i Rehabilitació C/ Dr. Aiguader 26-36, 08003 Barcelona	

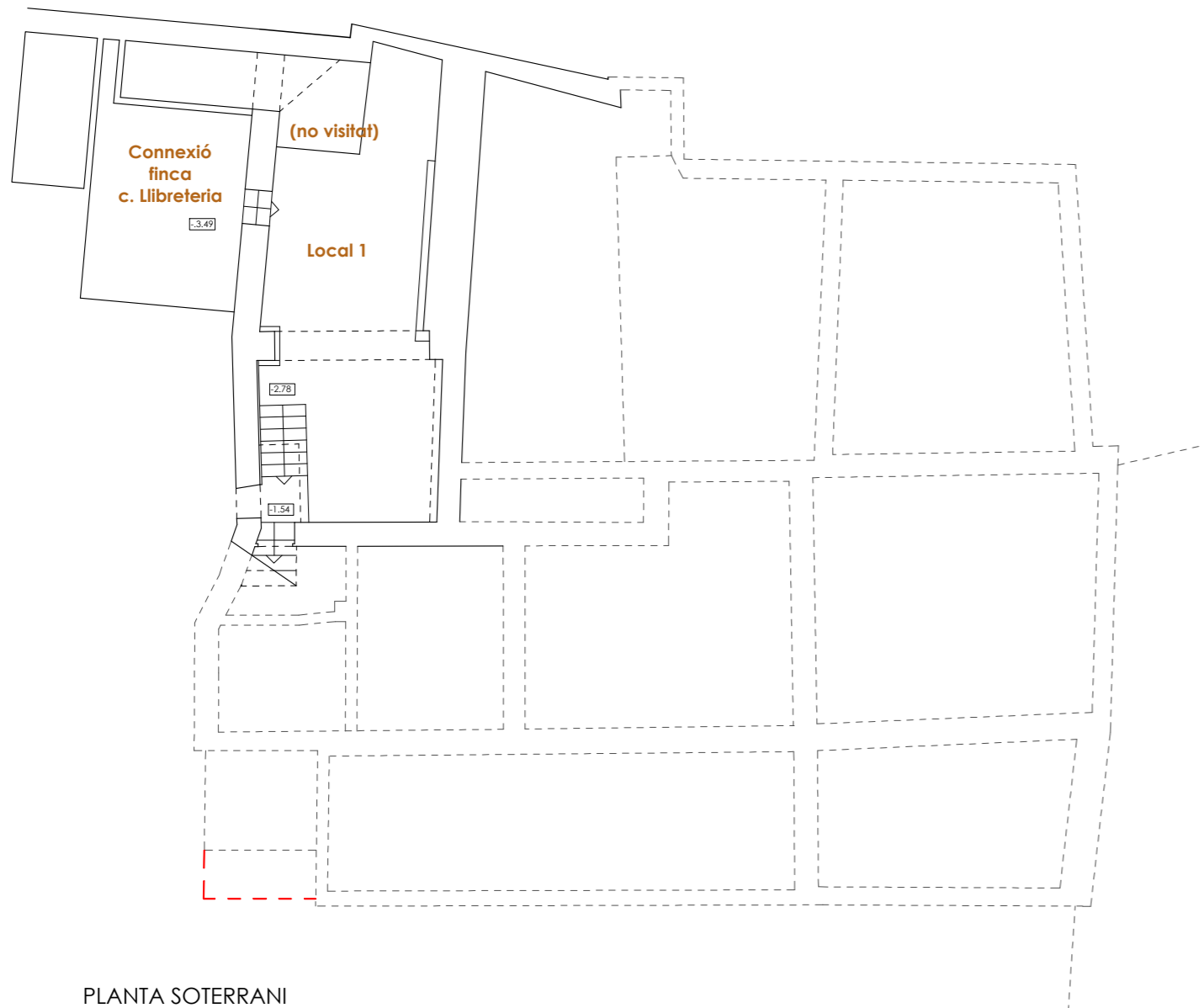

PLANTA SOTERRANI

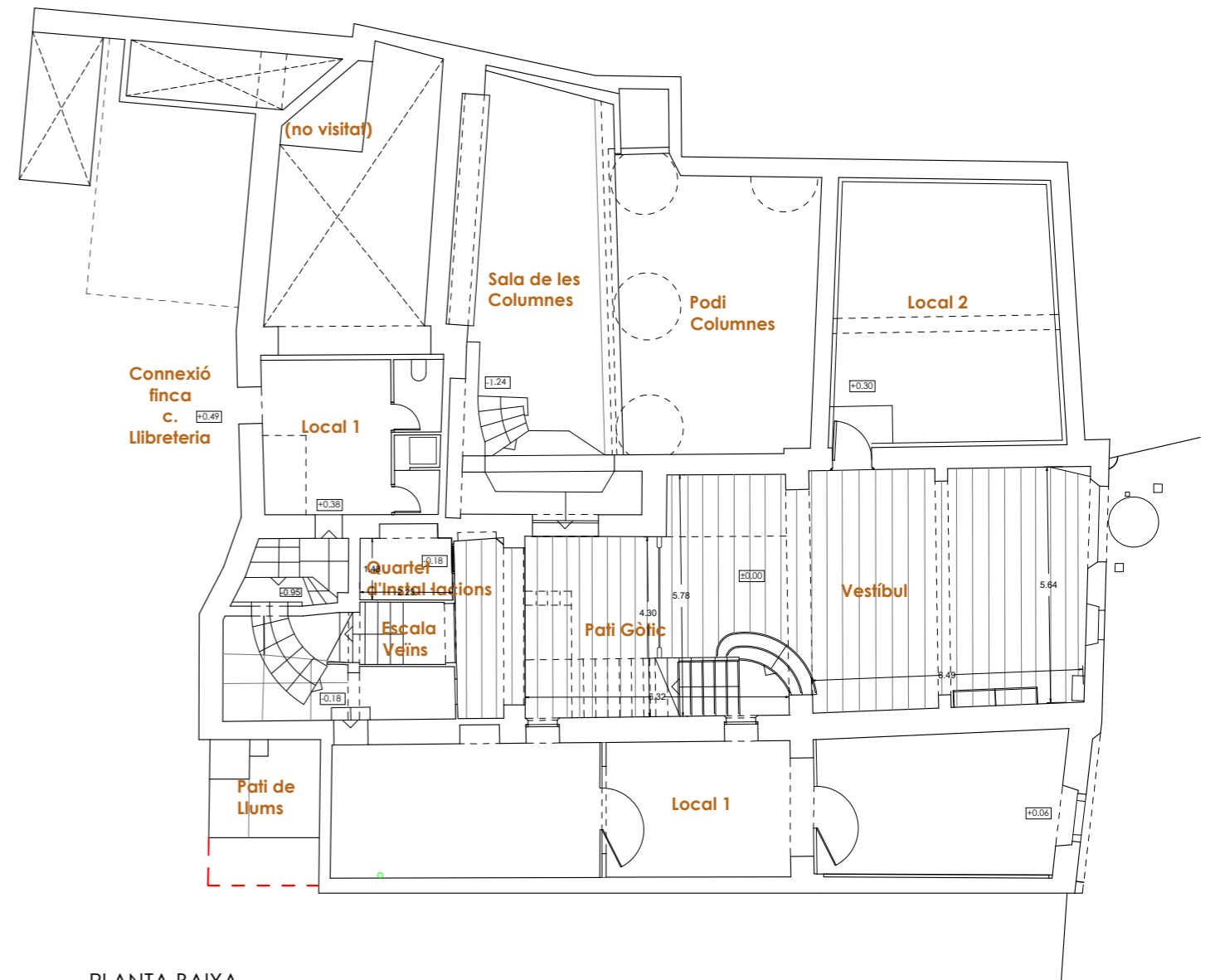

PLANTA BAIXA

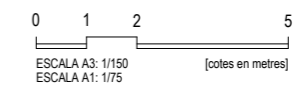

<b>Institut Municipal de l'Habitatge i Rehabilitació</b>		<b>Ajuntament de Barcelona</b>
Projecte Projecte de rehabilitació de les façanes de patis, coberta i renovació d'instal·lacions comunitàries		
Situació Carrer Paradís, 10 - 08002 Barcelona		
Plànol Estat Actual Planta Soterrani i Baixa		
Escala (A3) 1/150	Nº <b>EA-07</b>	
Data <b>MARÇ 2026</b>	Nº IMHAB --	
l'Arquitecte Oikosvia arquitectura s.c.l. Jorge Urbano Salido, arquitecte		
El Contractista		
El IMHAB Institut Municipal de l'Habitatge i Rehabilitació C/ Dr. Aiguader 26-36, 08003 Barcelona		

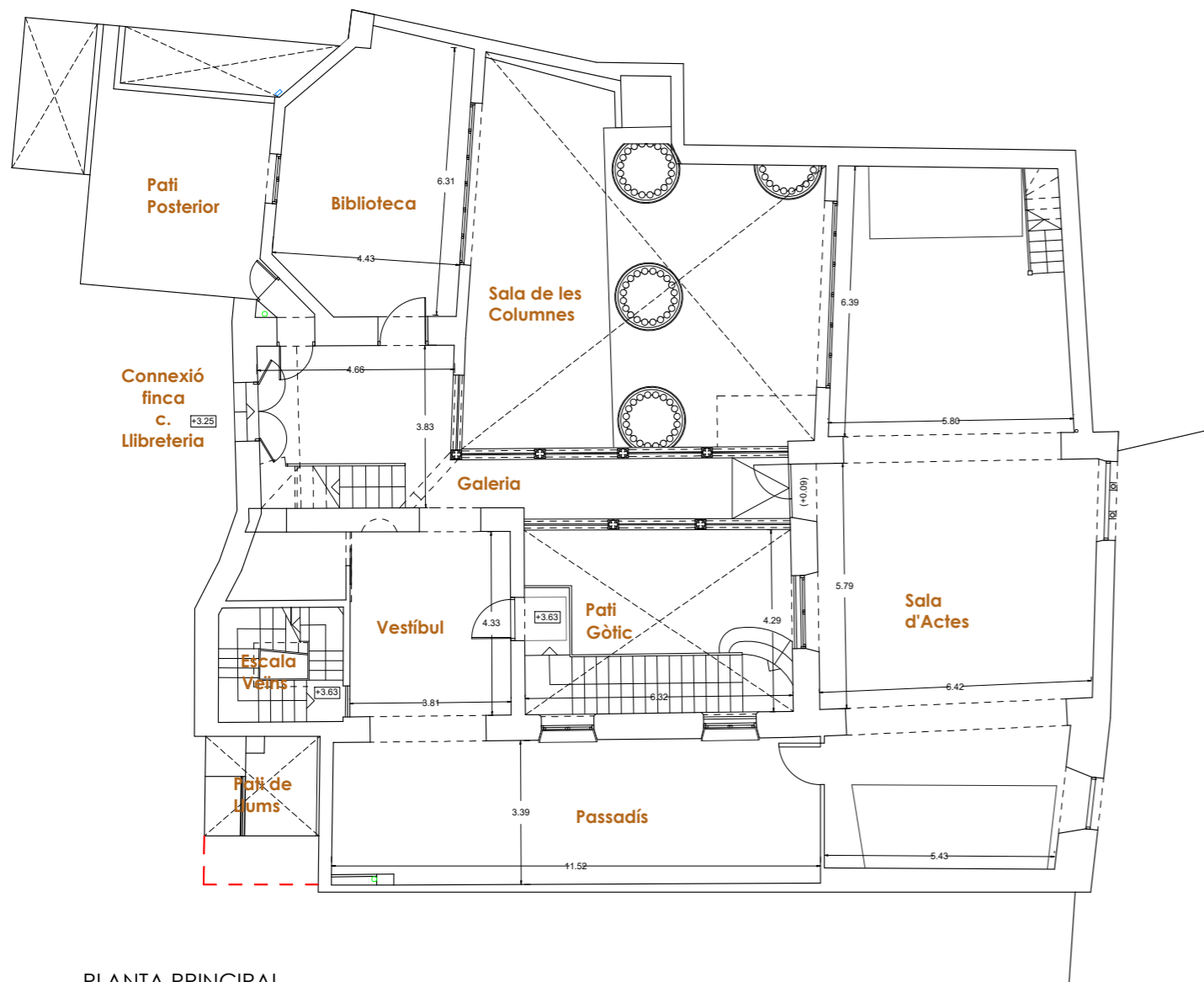

PLANTA PRINCIPAL

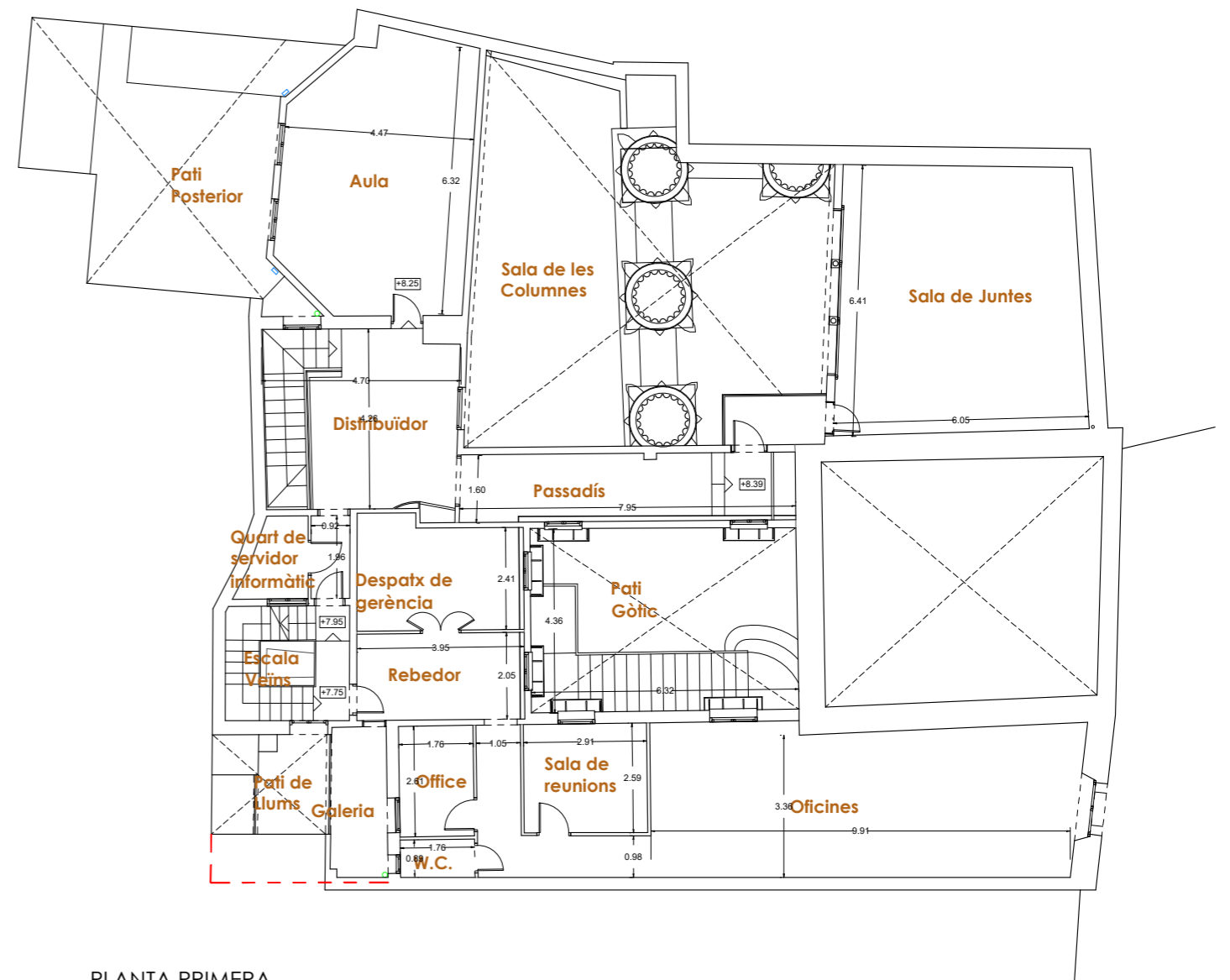

PLANTA PRIMERA

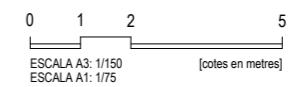

Projecte Projecte de rehabilitació de les façanes de patis, coberta i renovació d'instal·lacions comunitàries	
Situació Carrer Paradís, 10 - 08002 Barcelona	
Plànol Estat Actual Planta Principal i Primera	
Escala (A3) 1/150	Nº <b>EA-08</b>
Data <b>MARÇ 2026</b>	Nº IMHAB --
l'Arquitecte Oikosvia arquitectura s.c.c.l. Jorge Urbano Salido, arquitecte	
El Contractista	
El IMHAB Institut Municipal de l'Habitatge i Rehabilitació C/ Dr. Aiguader 26-36, 08003 Barcelona	

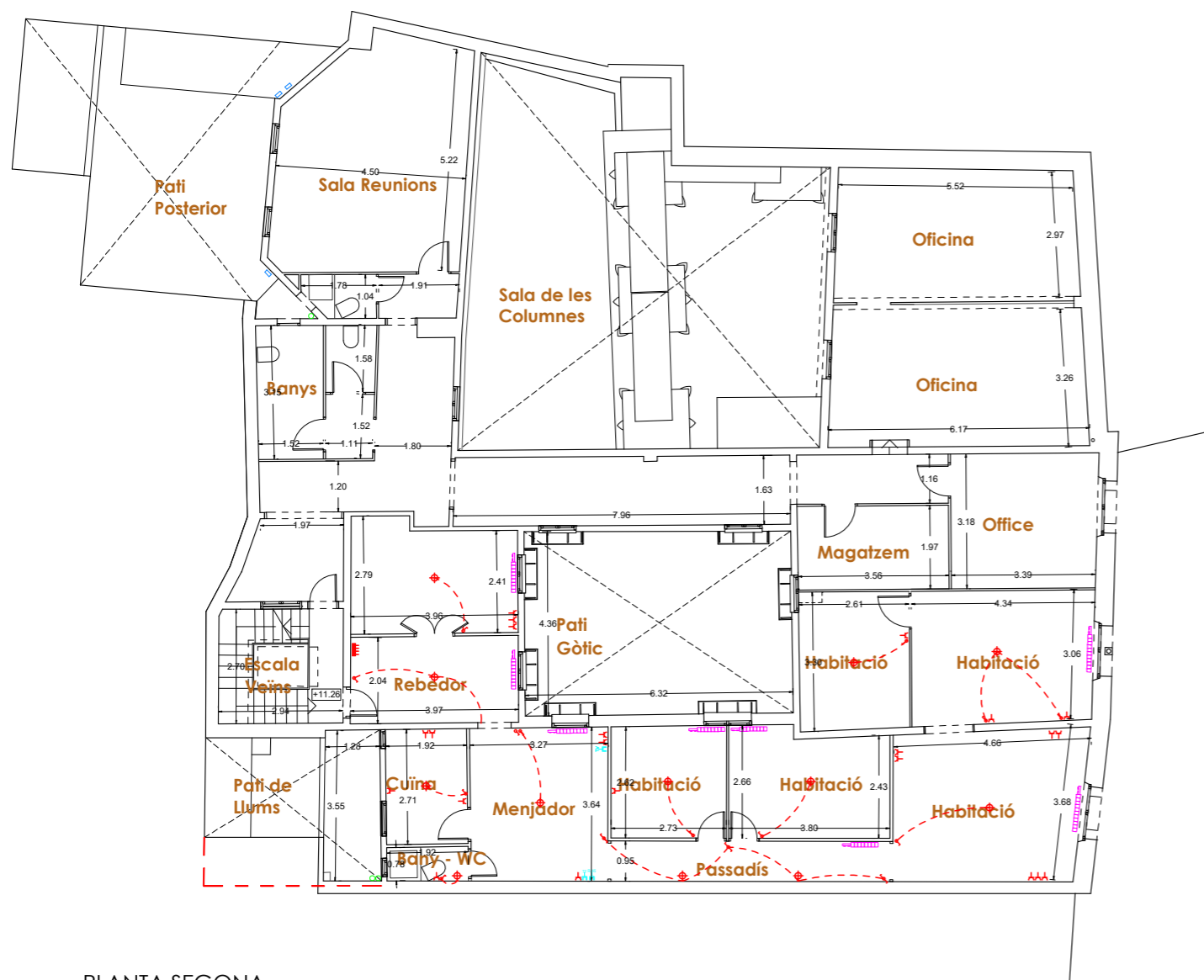

PLANTA SEGONA



PLANTA TERCERA

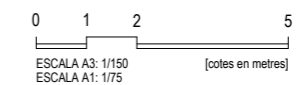

Projecte Projecte de rehabilitació de les façanes de patis, coberta i renovació d'instal·lacions comunitàries	
Situació Carrer Paradís, 10 - 08002 Barcelona	
Plànol Estat Actual Planta Segona i Tercera	
Escala (A3) 1/150	Nº <b>EA-09</b>
Data MARÇ 2026	Nº IMHAB --
l'Arquitecte Oikosvia arquitectura s.c.c.l. Jorge Urbano Salido, arquitecte	
El Contractista	
El IMHAB Institut Municipal de l'Habitatge i Rehabilitació C/ Dr. Aiguader 26-36, 08003 Barcelona	

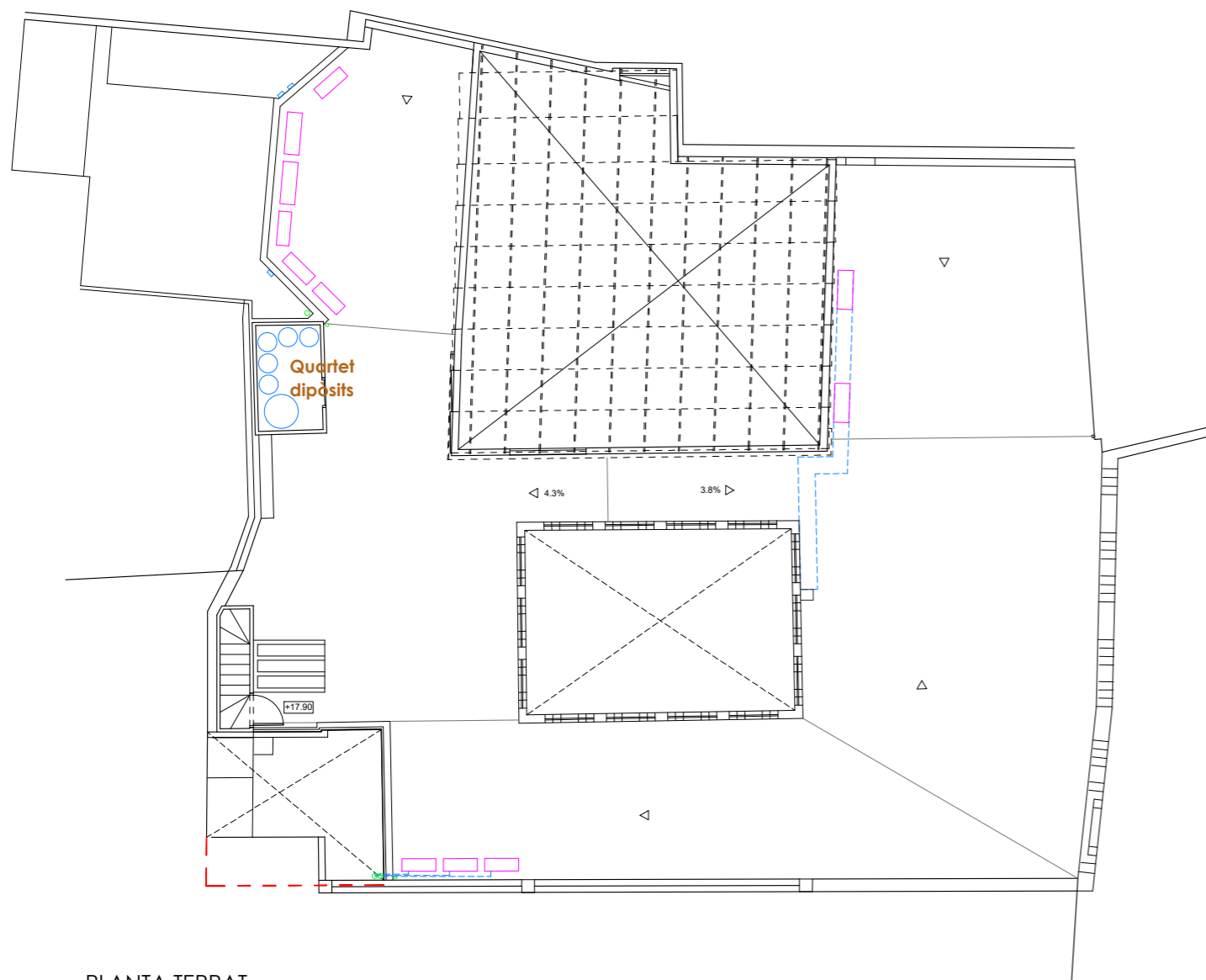

PLANTA TERRAT

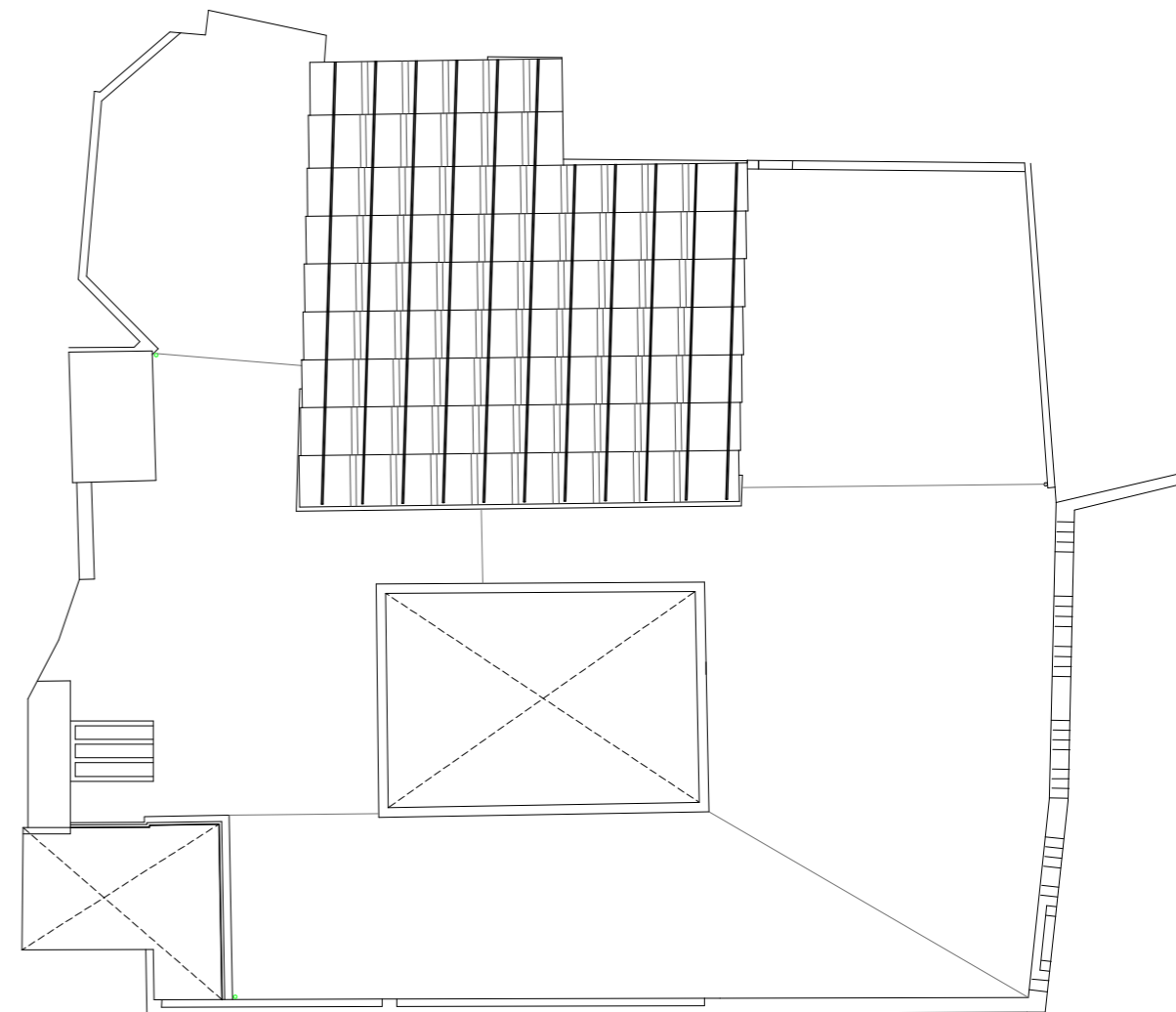

PLANTA COBERTA

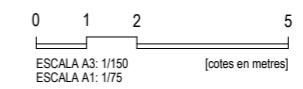

<b>Institut Municipal de l'Habitatge i Rehabilitació</b>		<b>Ajuntament de Barcelona</b>
Projecte Projecte de rehabilitació de les façanes de patis, coberta i renovació d'instal·lacions comunitàries		
Situació Carrer Paradís, 10 - 08002 Barcelona		
Plànol Estat Actual Planta Terrat i Coberta		
Escala (A3) 1/150	Nº <b>EA-10</b>	
Data <b>MARÇ 2026</b>	Nº IMHAB --	
l'Arquitecte Oikosvia arquitectura s.c.c.l. Jorge Urbano Salido, arquitecte		
El Contractista		
El IMHAB Institut Municipal de l'Habitatge i Rehabilitació C/ Dr. Aiguader 26-36, 08003 Barcelona		

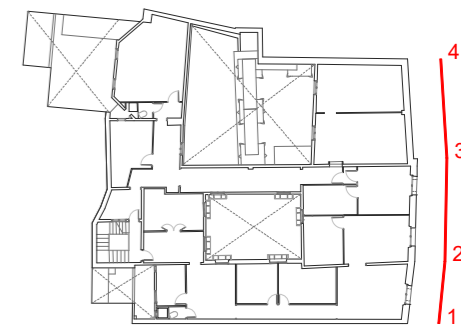

- FIGURES/ ESQUEDES
- TAQUES/ BRUTÍCIA
- DESPRENIMENTS

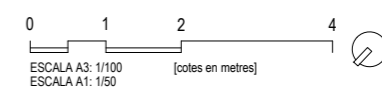

<b>Projecte</b> Projecte de rehabilitació de les façanes de patis, coberta i renovació d'instal·lacions comunitàries	
<b>Situació</b> Carrer Paradís, 10 - 08002 Barcelona	
<b>Plànol</b> Estat Actual Alçat carrer Paradís	
<b>Escala (A3)</b> 1/100	<b>Nº</b> <b>EA-11</b>
<b>Data</b> MARÇ 2026	<b>Nº IMHAB</b> --
<b>l'Arquitecte</b> Oikosvia arquitectura s.c.c.l. Jorge Urbano Salido, arquitecte	
<b>El Contractista</b>	
<b>El IMHAB</b> Institut Municipal de l'Habitatge i Rehabilitació C/ Dr. Aiguader 26-36, 08003 Barcelona	

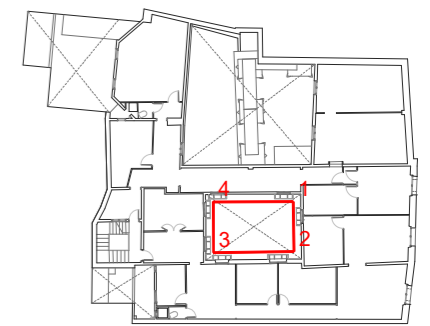
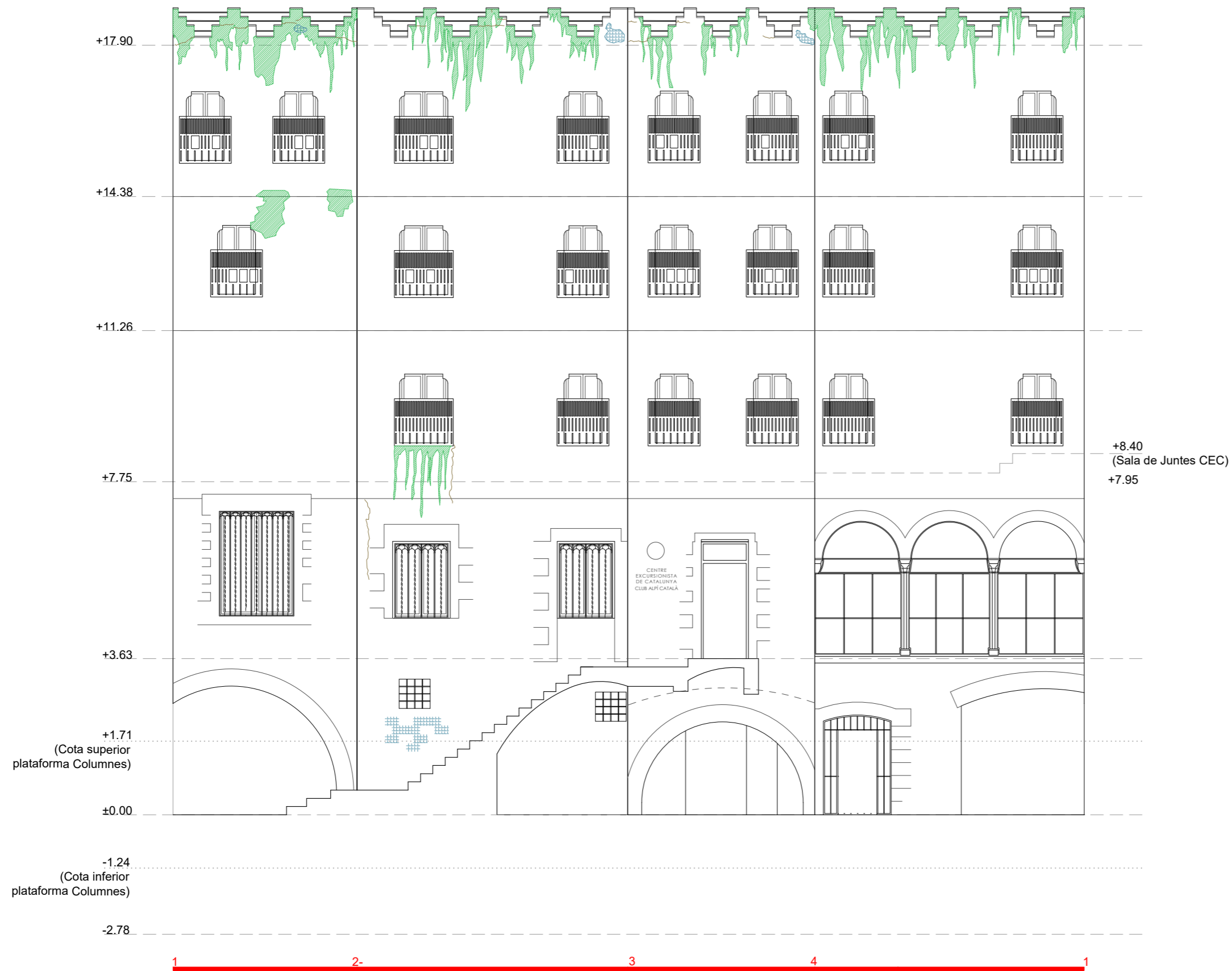

- █ FISURES/ ESQUEDES
- █ TAQUES/ BRUTÍCIA
- █ DESPRENIMENTS

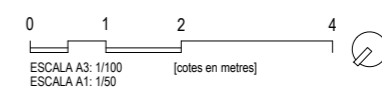

<b>Institut Municipal de l'Habitatge i Rehabilitació</b> <span style="float: right;">Ajuntament de Barcelona</span>	
Projecte Projecte de rehabilitació de les façanes de patis, coberta i renovació d'instal·lacions comunitàries	
Situació Carrer Paradís, 10 - 08002 Barcelona	
Plànol Estat Actual Alçat Pati Gòtic	
Escala (A3) 1/100	Nº <b>EA-12</b>
Data MARÇ 2026	Nº IMHAB --
l'Arquitecte Oikosvia arquitectura s.c.c.l. Jorge Urbano Salido, arquitecte	
El Contractista	
El IMHAB Institut Municipal de l'Habitatge i Rehabilitació C/ Dr. Aiguader 26-36, 08003 Barcelona	

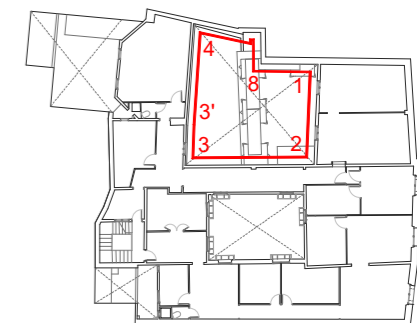
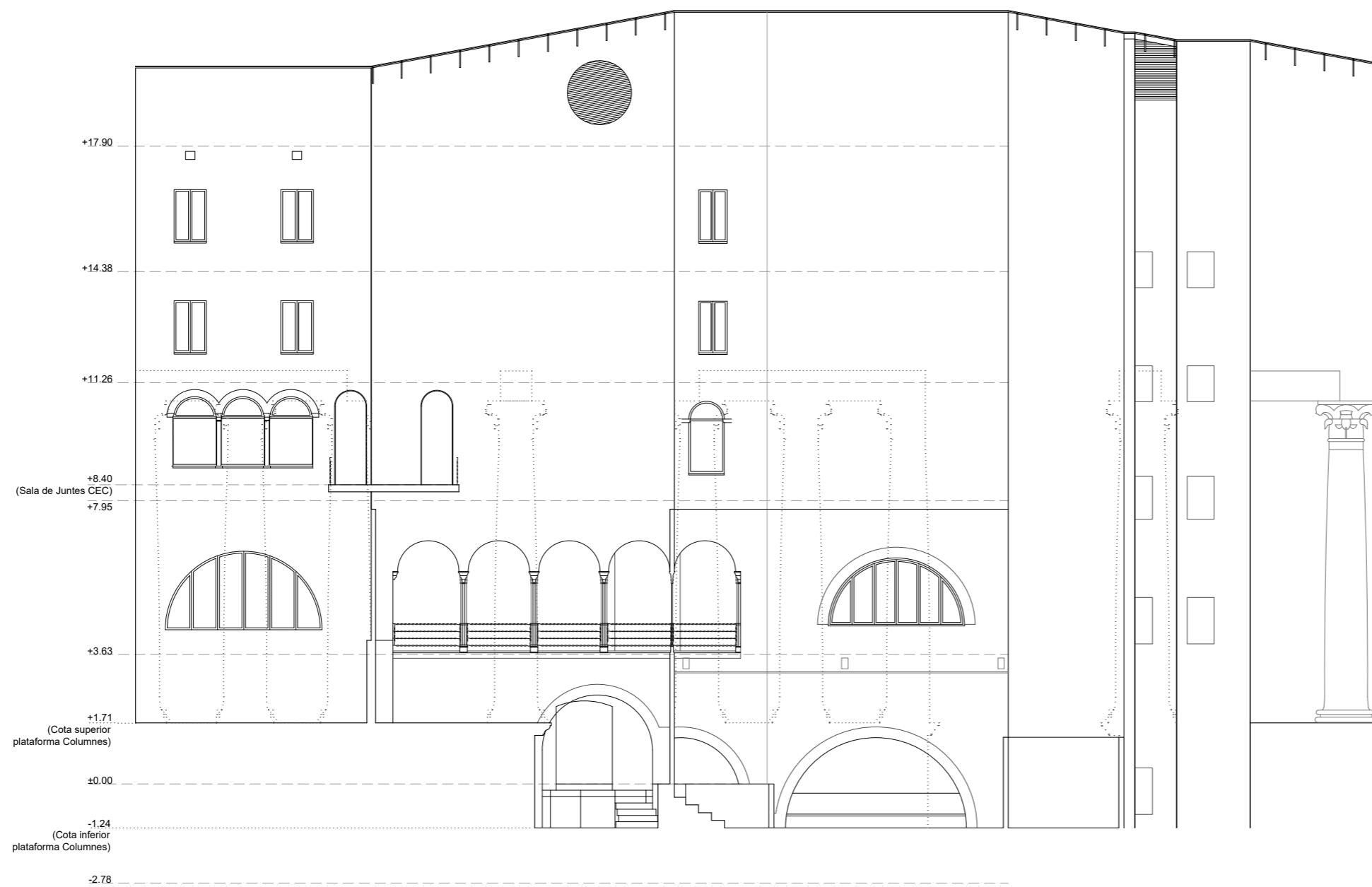

- FIGURES/ ESQUEDES
- TAQUES/ BRUTÍCIA
- DESPRENIMENTS

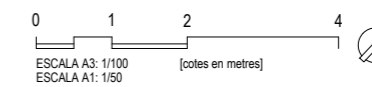

<b>Institut Municipal de l'Habitatge i Rehabilitació</b>		<b>Ajuntament de Barcelona</b>
Projecte Projecte de rehabilitació de les façanes de patis, coberta i renovació d'instal·lacions comunitàries		
Situació Carrer Paradís, 10 - 08002 Barcelona		
Plànol Estat Actual Alçats sala de les columnes		
Escala (A3) 1/100	Nº <b>EA-13</b>	
Data <b>MARÇ 2026</b>	Nº IMHAB --	
l'Arquitecte Oikosvia arquitectura s.c.c.l. Jorge Urbano Salido, arquitecte		
El Contractista		
El IMHAB Institut Municipal de l'Habitatge i Rehabilitació C/ Dr. Aiguader 26-36, 08003 Barcelona		

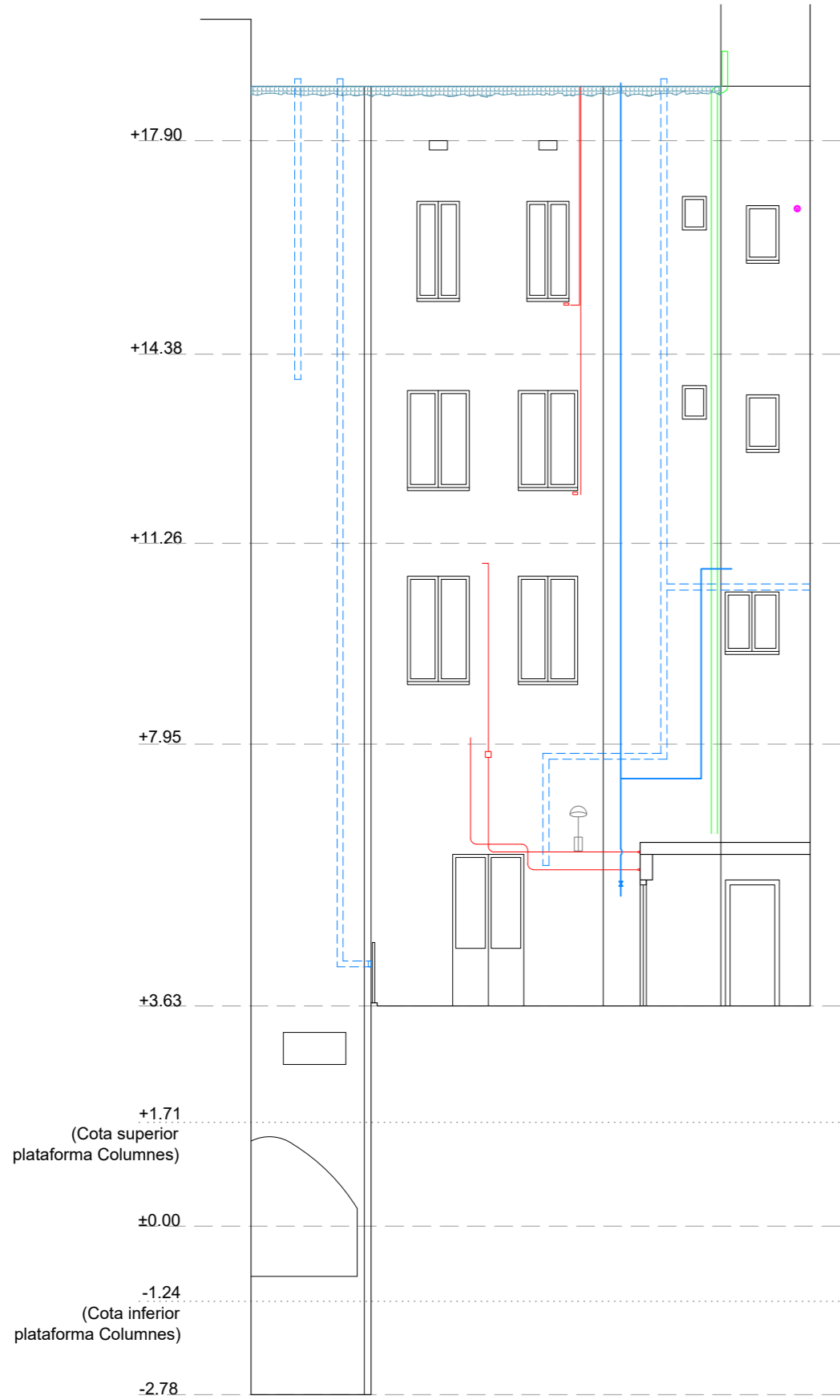

1 2-3 4 5 6  
PATI POSTERIOR

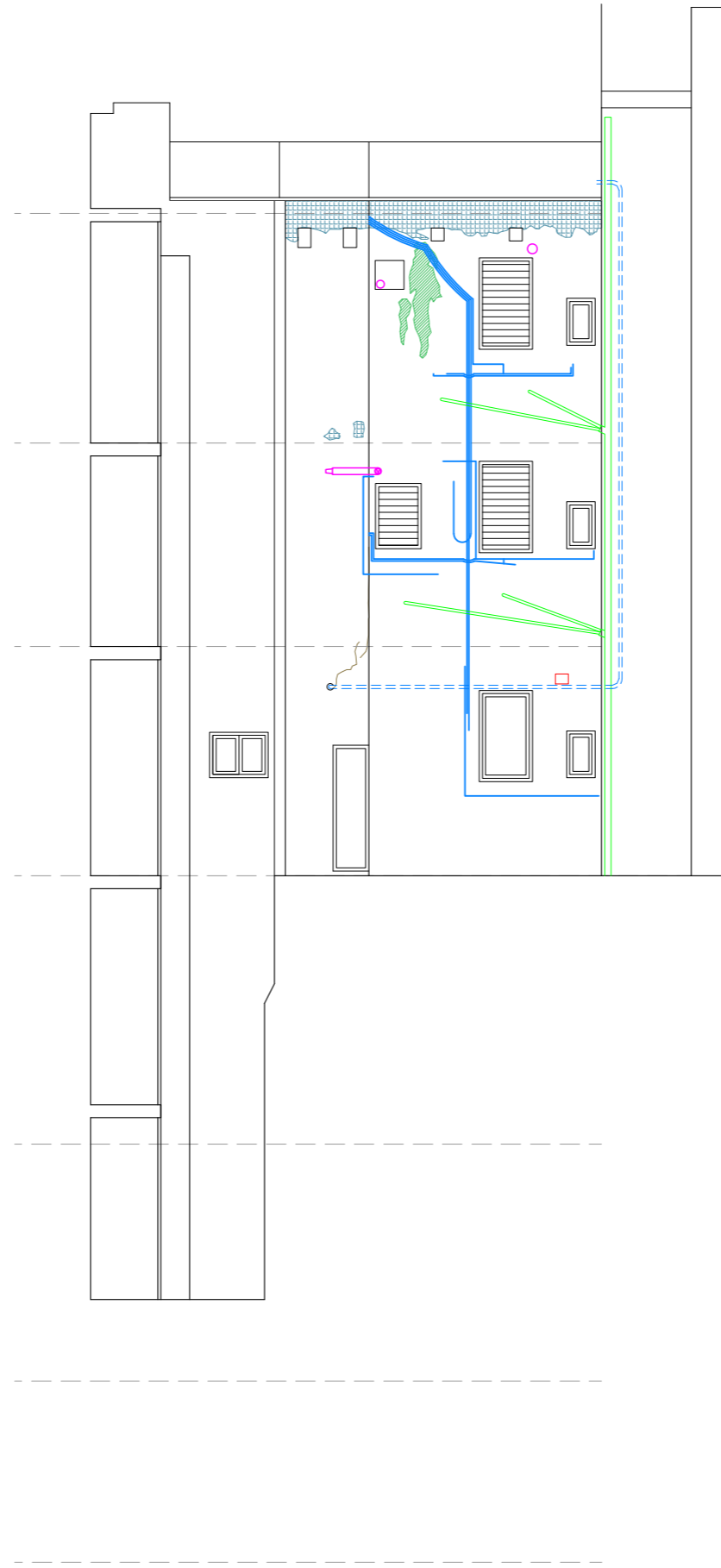

1 2-3 4 5 6  
PATI DE LLUMS

- FIGURES/ ESQUEDES
- TAQUES/ BRUTÍCIA
- DESPRENIMENTS

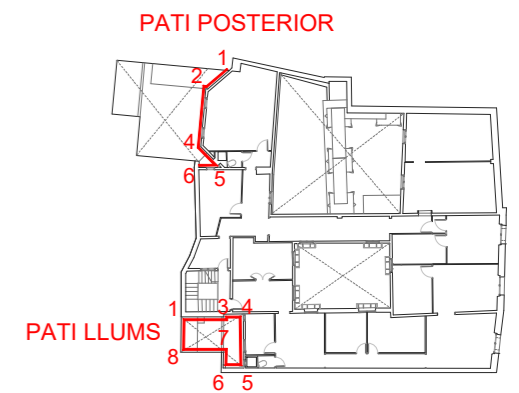
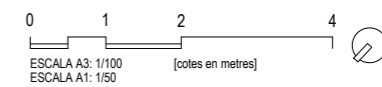

Projecte Projecte de rehabilitació de les façanes de patis, coberta i renovació d'instal·lacions comunitàries	
Situació Carrer Paradís, 10 - 08002 Barcelona	
Plànol Estat Actual Alçat Pati Posterior i Pati de Llums	
Escala (A3) 1/100	Nº <b>EA-14</b>
Data MARÇ 2026	Nº IMHAB --
l'Arquitecte Oikosvia arquitectura s.c.c.l. Jorge Urbano Salido, arquitecte	
El Contractista	
El IMHAB Institut Municipal de l'Habitatge i Rehabilitació C/ Dr. Aiguader 26-36, 08003 Barcelona	

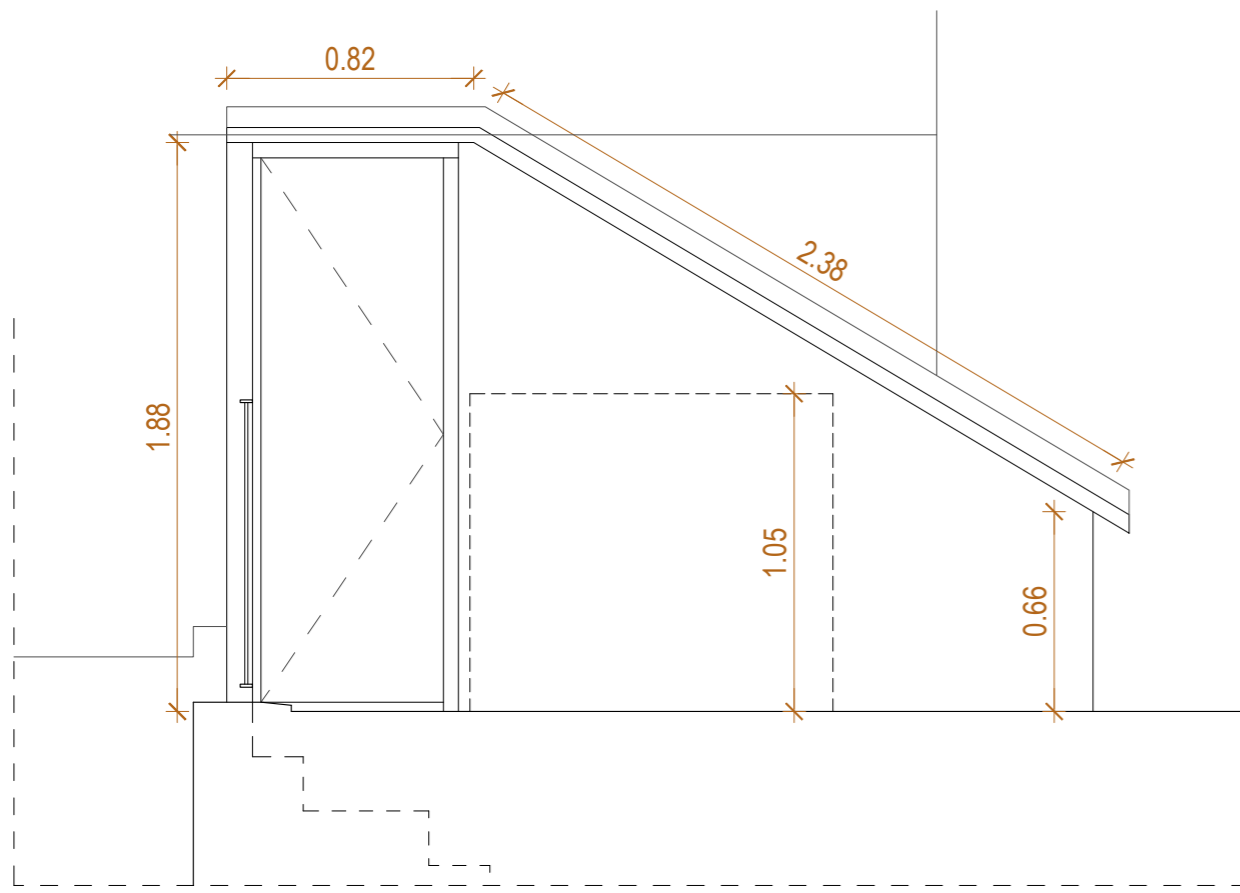

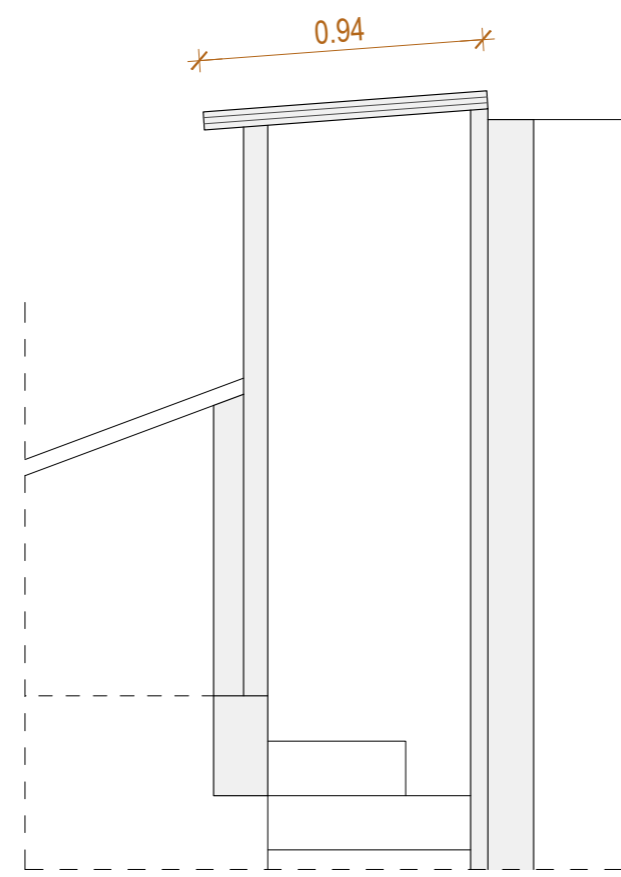

SECCIÓ A

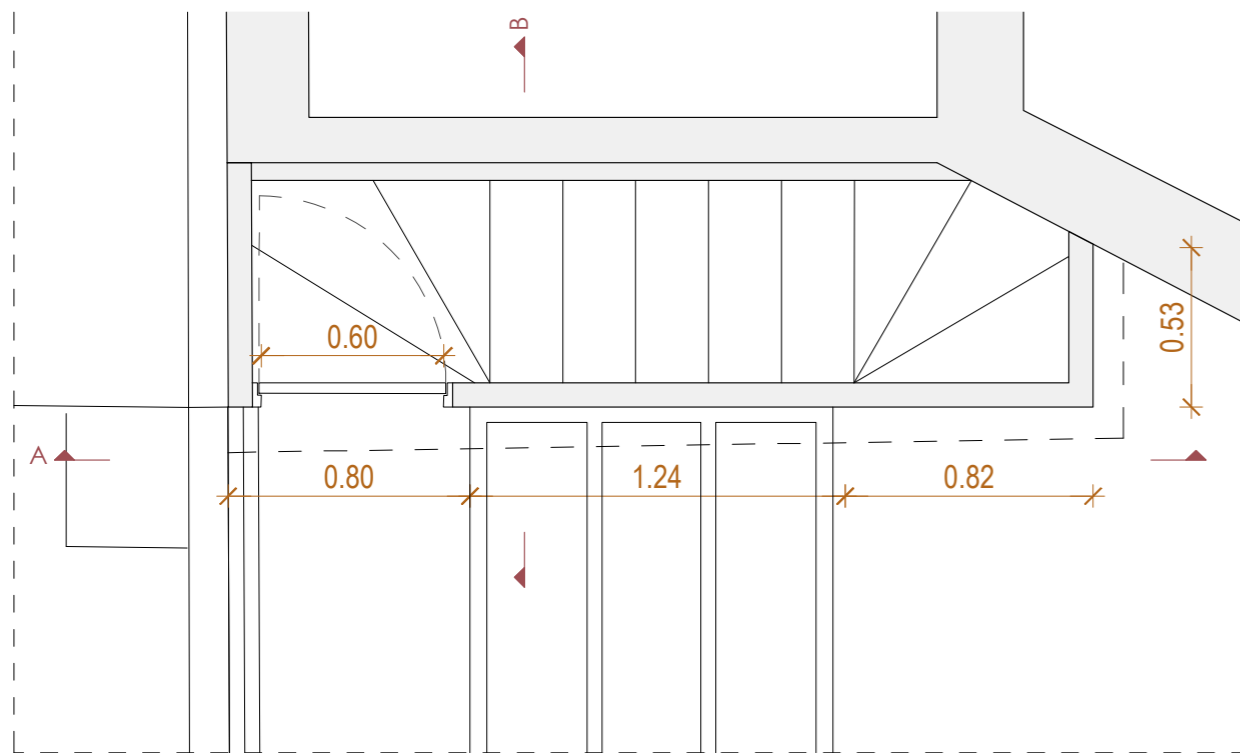

SECCIÓ B



 	
Projecte Projecte de rehabilitació de les façanes de patis, coberta i renovació d'instal·lacions comunitàries	
Situació Carrer Paradís, 10 - 08002 Barcelona	
Plànol Estat Actual Badalof Coberta	
Escala (A3) 1/25	Nº <b>EA-15</b>
Data <b>MARÇ 2026</b>	Nº IMHAB --
l'Arquitecte Oikosvia arquitectura s.c.c.l. Jorge Urbano Salido, arquitecte	
El Contractista	
El IMHAB Institut Municipal de l'Habitatge i Rehabilitació C/ Dr. Aiguader 26-36, 08003 Barcelona	

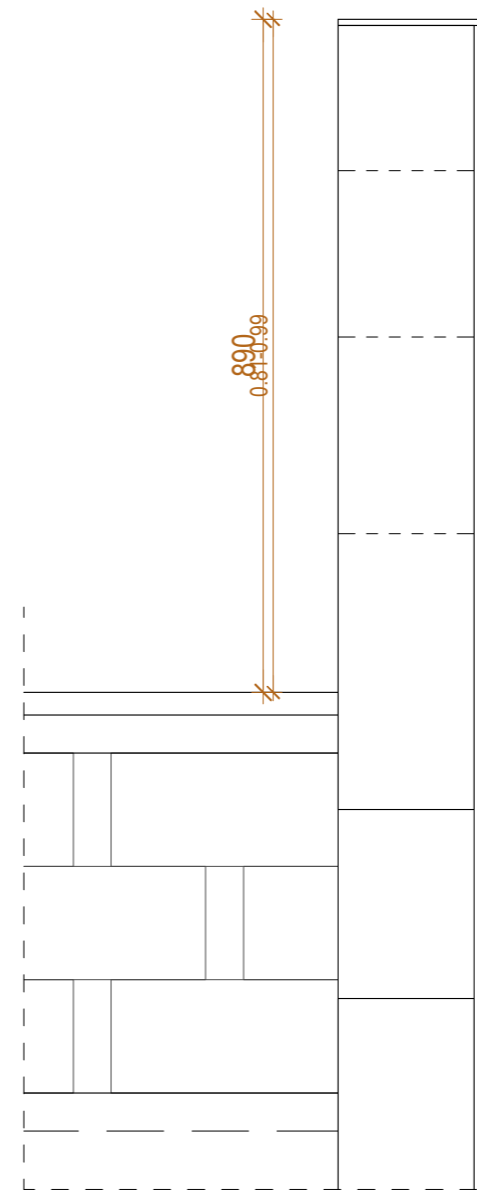
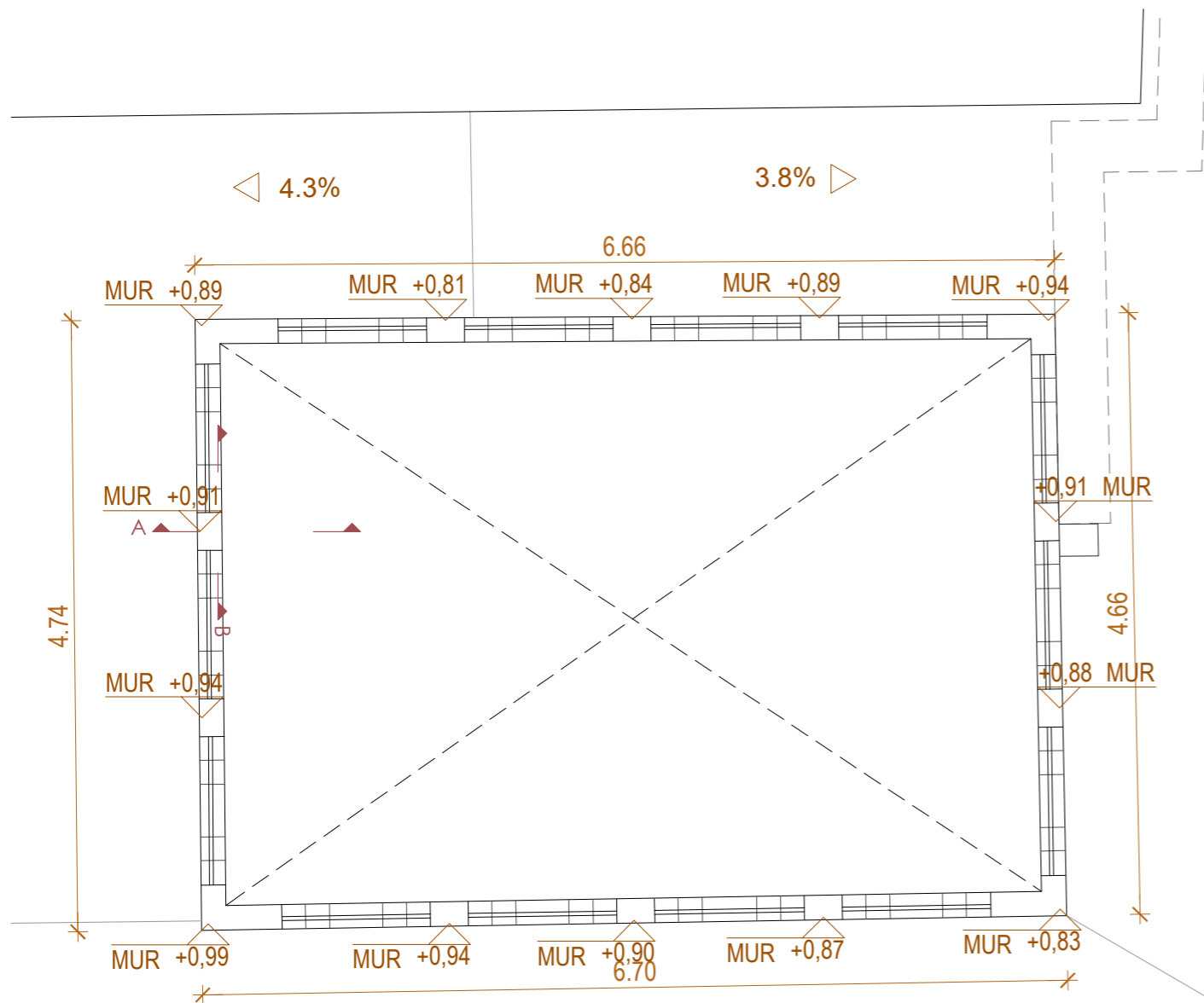

SECCIÓ A (escala 1:10)

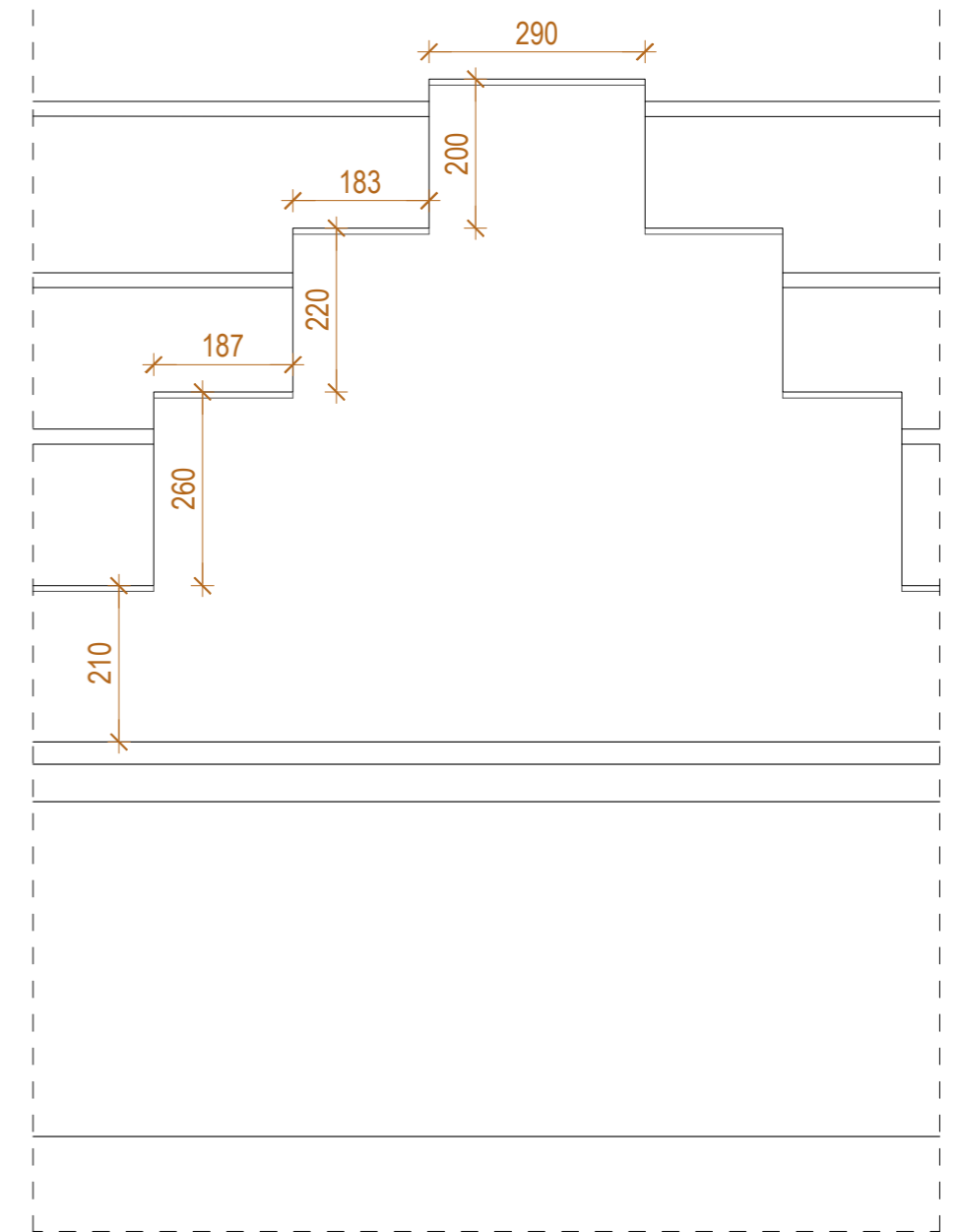

SECCIÓ B (escala 1:10)

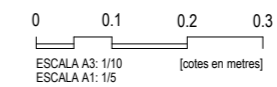

Projecte Projecte de rehabilitació de les façanes de patis, coberta i renovació d'instal·lacions comunitàries	
Situació Carrer Paradís, 10 - 08002 Barcelona	
Plànol Estat Actual Detall Coronació Pati Gòtic	
Escala (A3) 1/10	Nº <b>EA-16</b>
Data <b>MARÇ 2026</b>	Nº IMHAB --
l'Arquitecte Oikosvia arquitectura s.c.c.l. Jorge Urbano Salido, arquitecte	
El Contractista	
El IMHAB Institut Municipal de l'Habitatge i Rehabilitació C/ Dr. Aiguader 26-36, 08003 Barcelona	

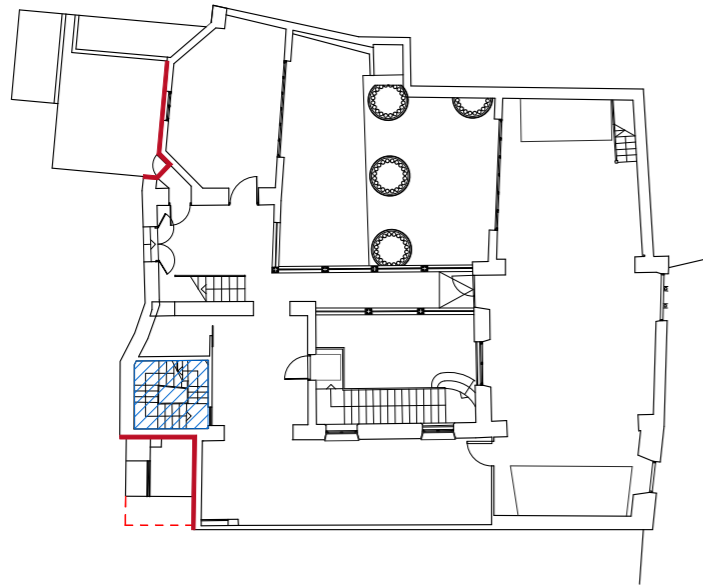

PLANTA PRINCIPAL

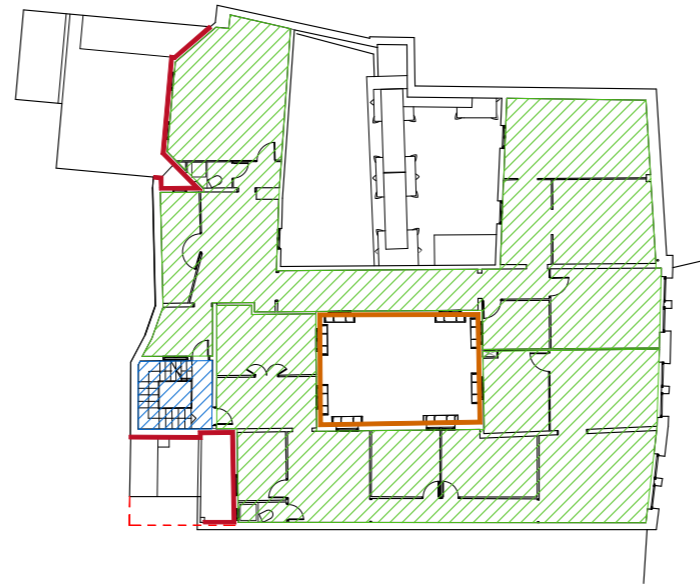

PLANTA TERCERA

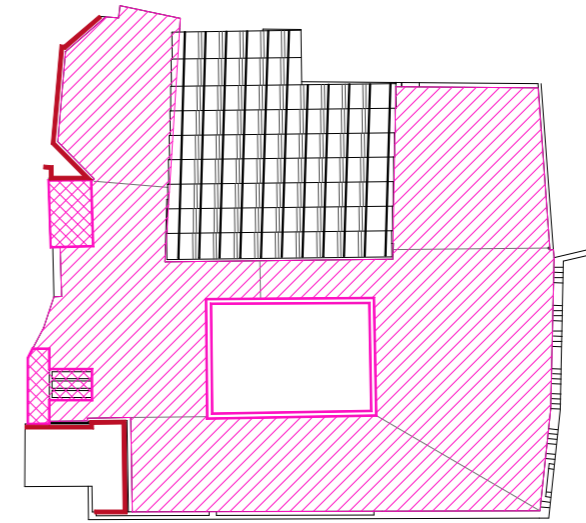

PLANTA COBERTA

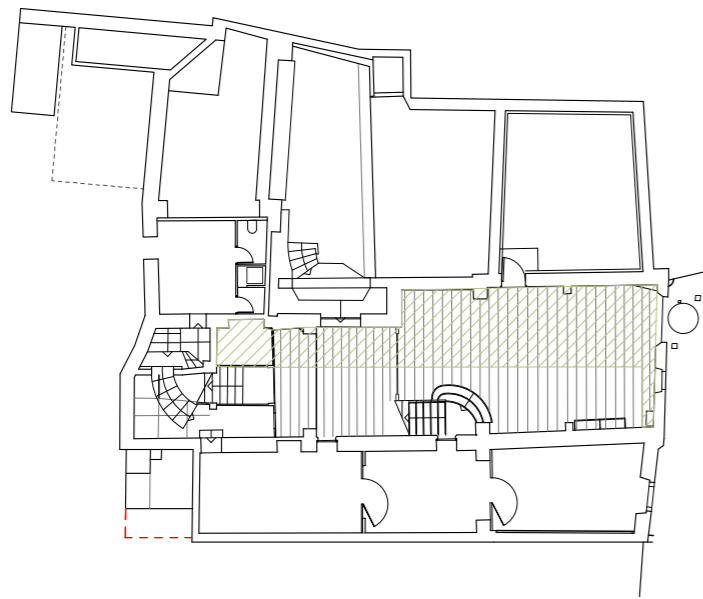

PLANTA BAIXA

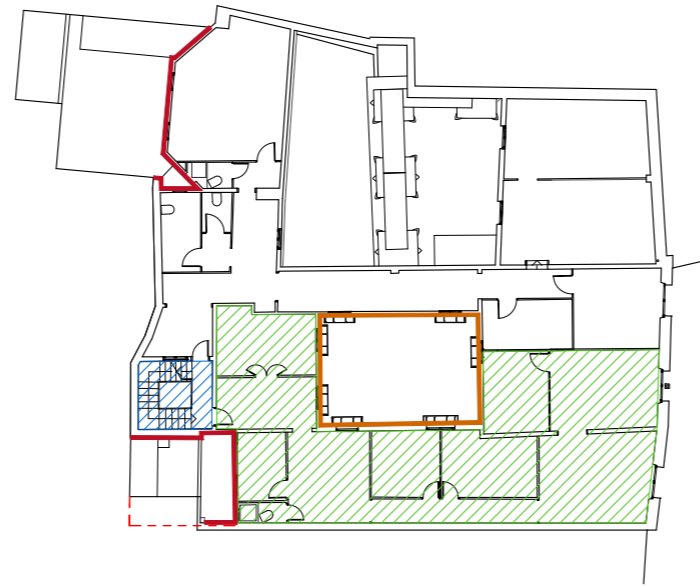

PLANTA SEGONA

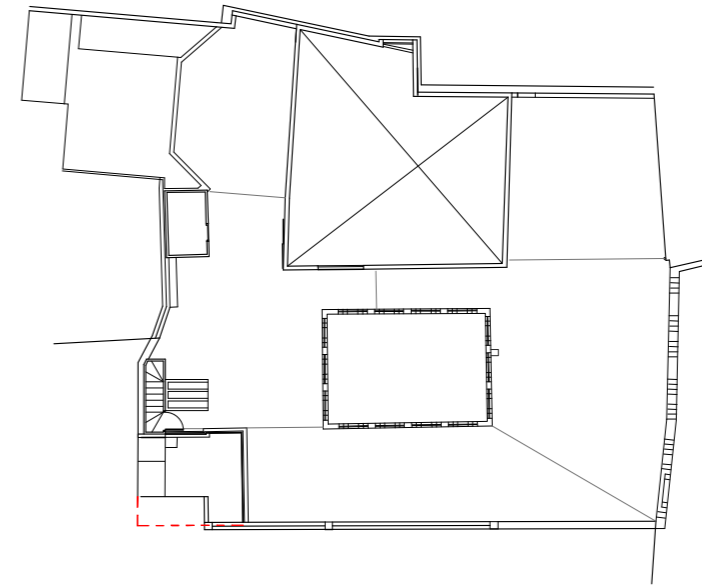

PLANTA TERRAT

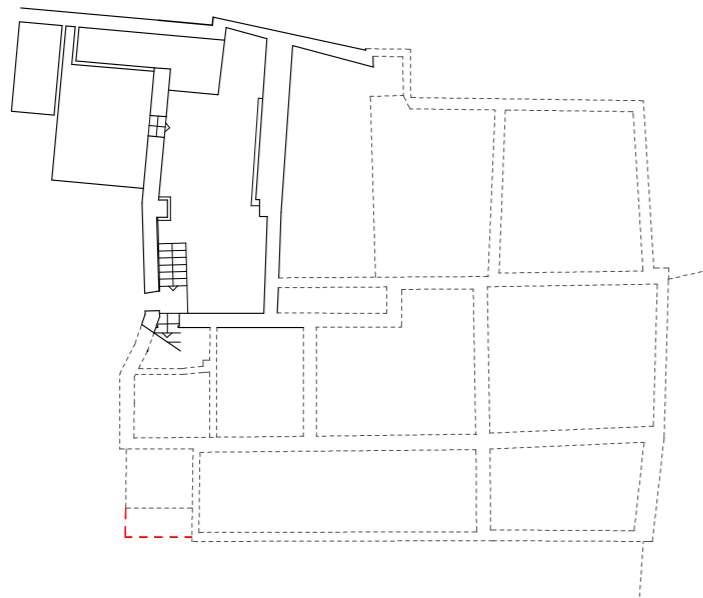

PLANTA SOTERRANI

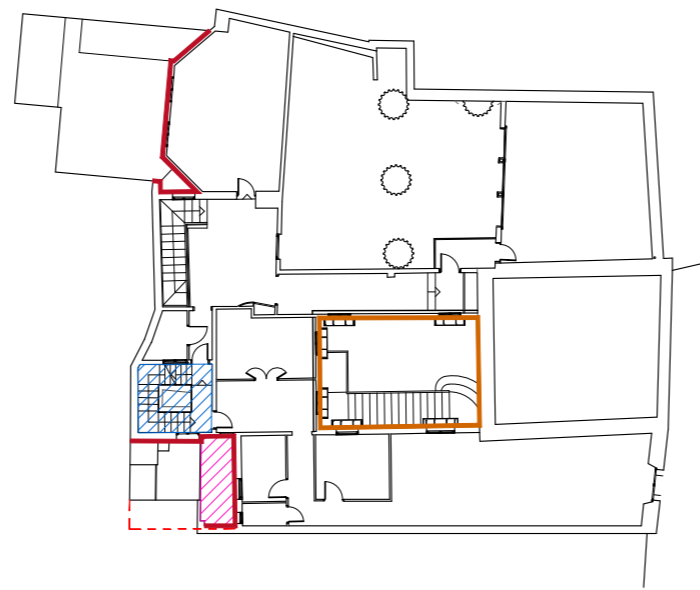

PLANTA PRIMERA

- Vestíbul accés. Instal·lacions comunitàries. Soterrament Aigua, BT. Eliminació Gas
- Escala comunitària. Nou traçat instal·lacions comunes. Aigua, BT, Telecomunicacions
- Pati Gòtic. Neteja i pintat parament. Reparació i/o substitució finestres
- Coberta. Impermeabilització. Enderroc caseta dipòsits aigua. Reparació badalot i lluernari. Enderroc i reconstrucció merlets pati Gòtic
- Interior habitatges. Instal·lacions. Eliminació instal·lació de Gas. Substitució instal·lació d'electricitat
- Pati de llums i Pati posterior. Reparació desprendiments i pintat paraments

0 2 5 10  
 ESCALA A3: 1/300  
 ESCALA A1: 1/150 [cotes en metres]

Projecte Projecte de rehabilitació de les façanes de patis, coberta i renovació d'instal·lacions comunitàries	
Situació Carrer Paradís, 10 - 08002 Barcelona	
Plànol Actuacions Resum de plantes	
Escala (A3) 1/300	Nº EO-00
Data MARÇ 2026	Nº IMHAB --
l'Arquitecte Oikosvia arquitectura s.c.c.l. Jorge Urbano Salido, arquitecte	
El Contractista	
El IMHAB Institut Municipal de l'Habitatge i Rehabilitació C/ Dr. Aiguader 26-36, 08003 Barcelona	

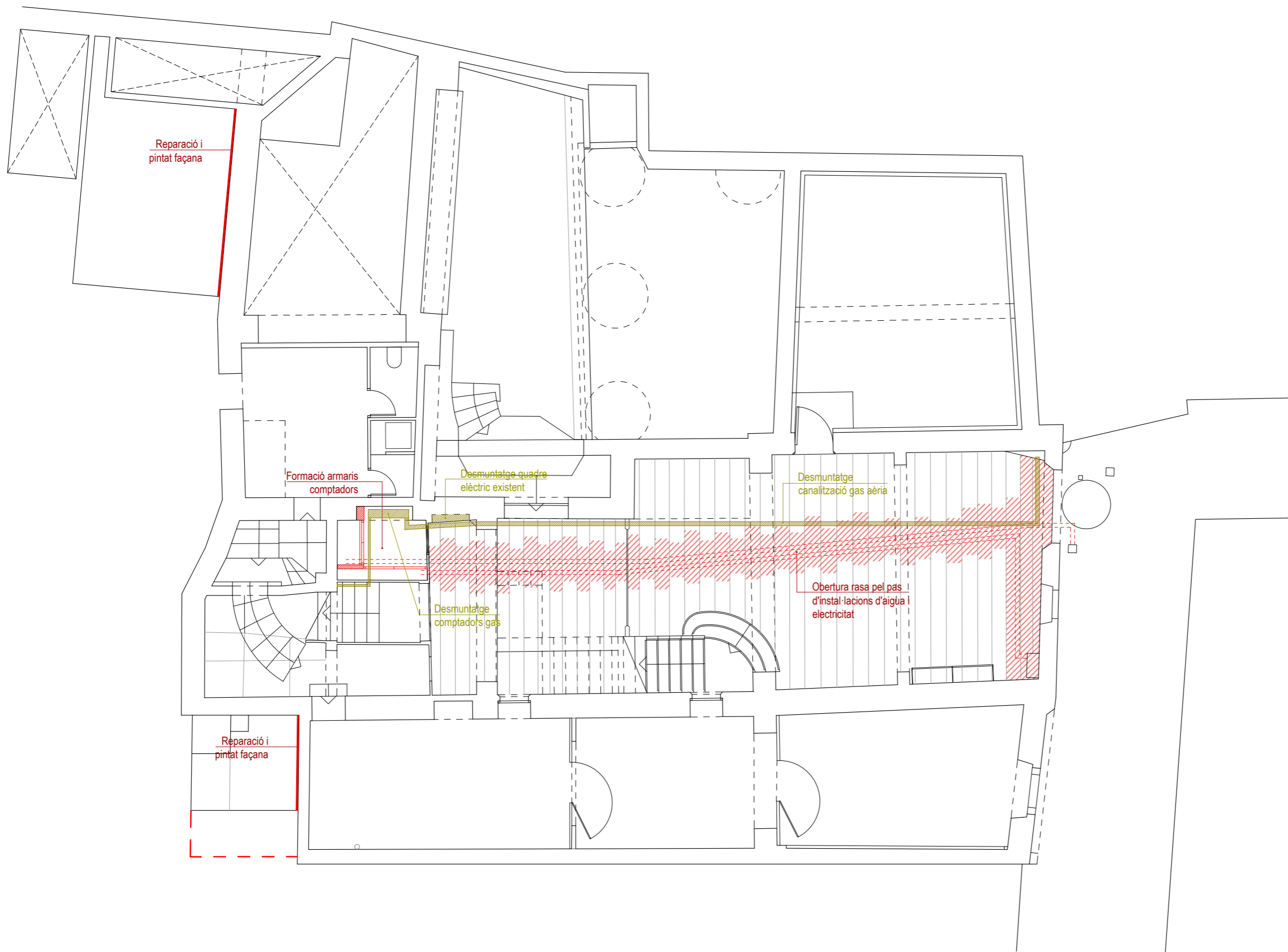

<b>Projecte</b> Projecte de rehabilitació de les façanes de patis, coberta i renovació d'instal·lacions comunitàries	
<b>Situació</b> Carrer Paradís, 10 - 08002 Barcelona	
<b>Plànol</b> Enderroc / Obra Nova Planta Baixa	
<b>Escala (A3)</b> 1/100	<b>Nº</b> EO-17
<b>Data</b> MARÇ 2026	<b>Nº IMHAB</b> --
<b>l'Arquitecte</b> Oikosvia arquitectura s.c.c.l. Jorge Urbano Salido, arquitecte	
<b>El Contractista</b>  	
<b>El IMHAB</b> Institut Municipal de l'Habitatge i Rehabilitació C/ Dr. Aiguader 26-36, 08003 Barcelona	

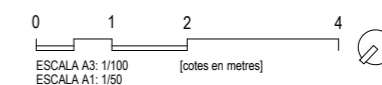

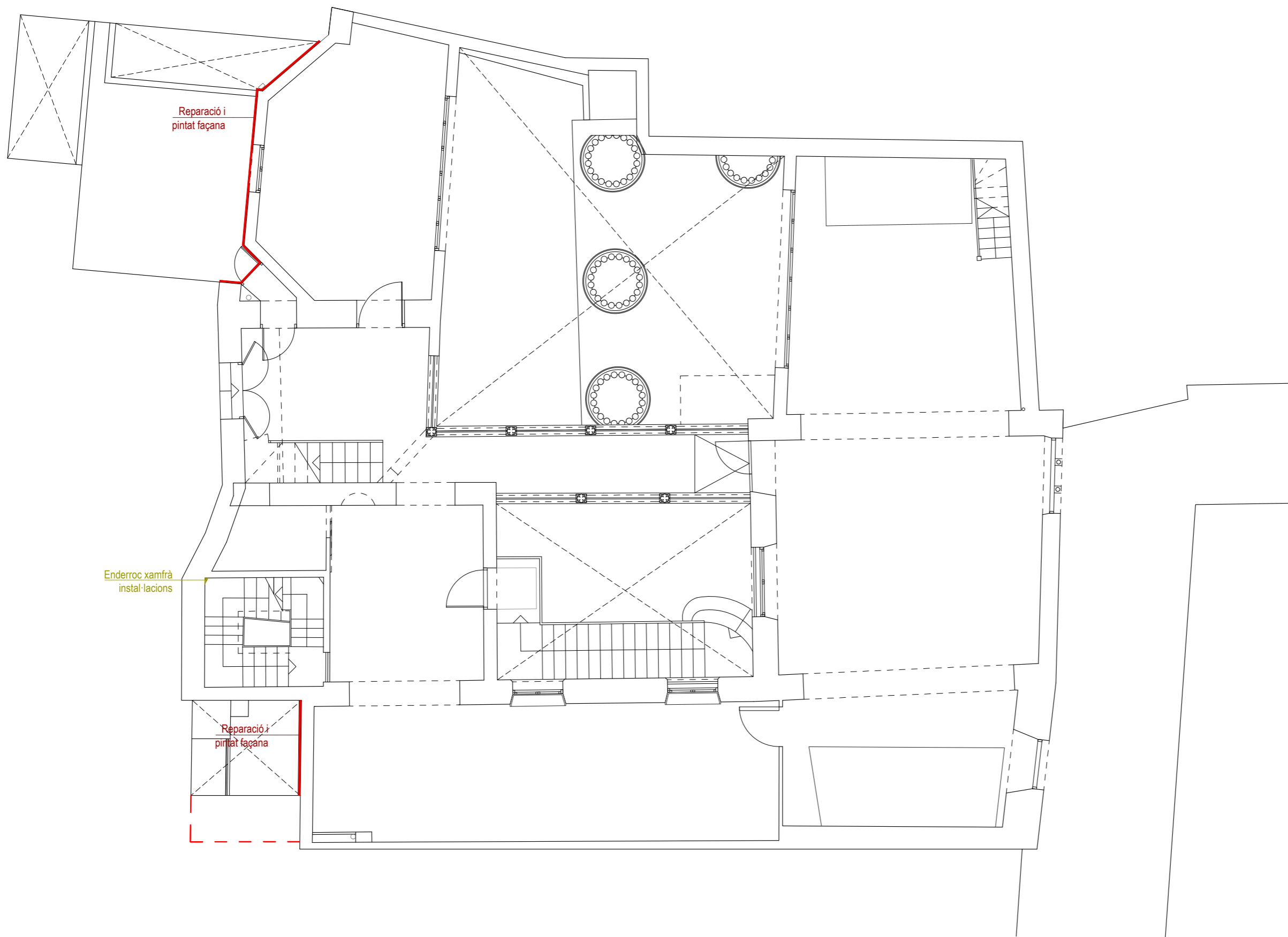

Reparació i  
pintat façana

Enderroc xamfrà  
instal·lacions

Reparació i  
pintat façana

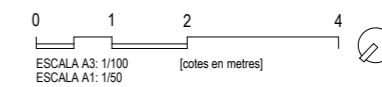

Projecte Projecte de rehabilitació de les façanes de patis, coberta i renovació d'instal·lacions comunitàries	
Situació Carrer Paradís, 10 - 08002 Barcelona	
Plànol Enderroc / Obra Nova Planta Principal	
Escala (A3) 1/100	Nº <b>EO-18</b>
Data <b>MARÇ 2026</b>	Nº IMHAB --
l'Arquitecte Oikosvia arquitectura s.c.c.l. Jorge Urbano Salido, arquitecte	
El Contractista	
El IMHAB Institut Municipal de l'Habitatge i Rehabilitació C/ Dr. Aiguader 26-36, 08003 Barcelona	

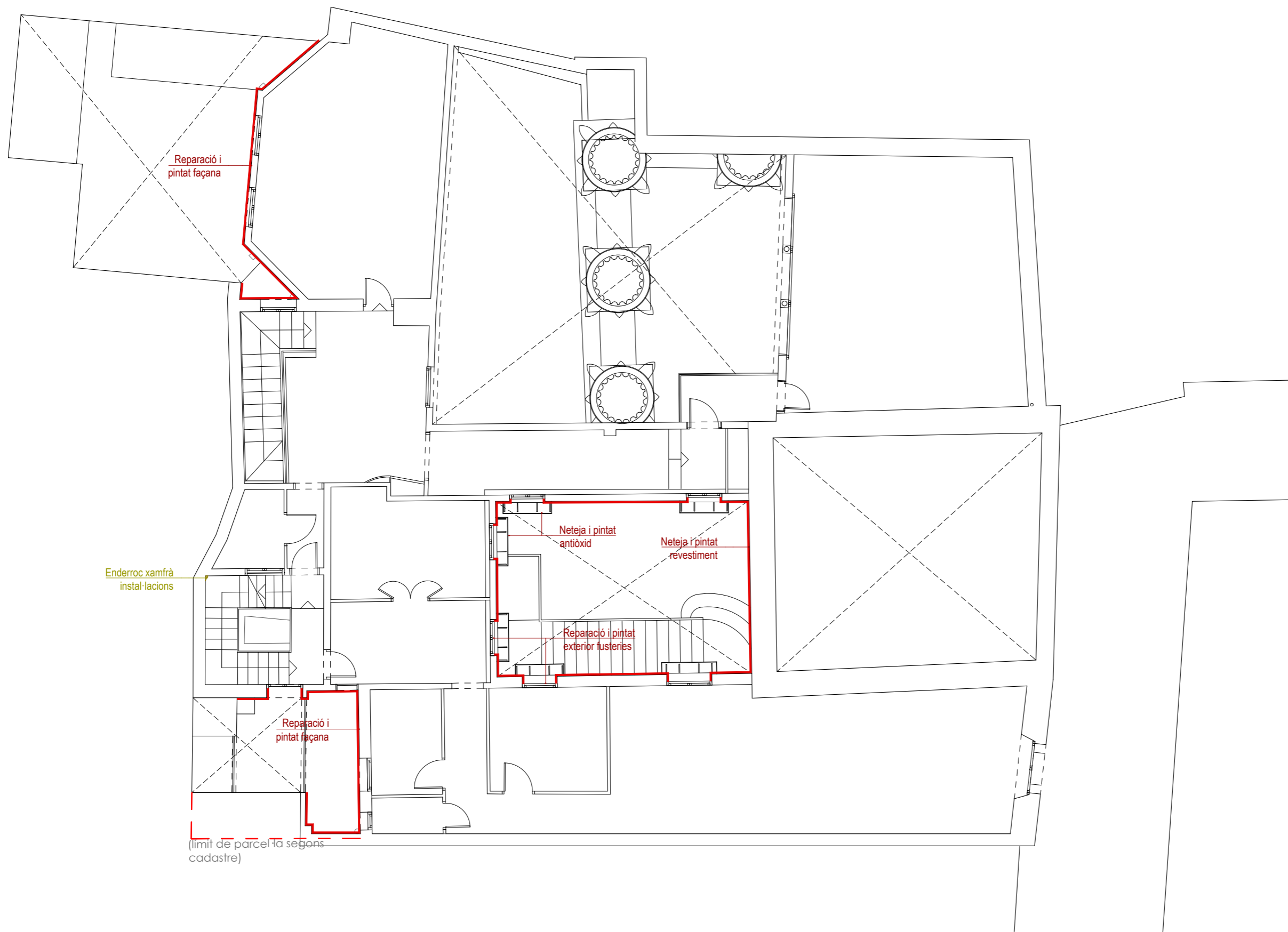

Enderroc xamfrà instal·lacions

Reparació i pintat façana

Neteja i pintat antiòxid

Neteja i pintat revestiment

Reparació i pintat exterior fusteries

Reparació i pintat façana

(límit de parcel·la segons cadastre)

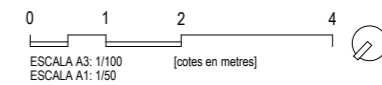

Projecte Projecte de rehabilitació de les façanes de patis, coberta i renovació d'instal·lacions comunitàries	
Situació Carrer Paradís, 10 - 08002 Barcelona	
Plànol Enderroc / Obra Nova Planta Primera	
Escala (A3) 1/100	Nº <b>EO-19</b>
Data <b>MARÇ 2026</b>	Nº IMHAB --
l'Arquitecte Oikosvia arquitectura s.c.l. Jorge Urbano Salido, arquitecte	
El Contractista	
El IMHAB Institut Municipal de l'Habitatge i Rehabilitació C/ Dr. Aiguader 26-36, 08003 Barcelona	

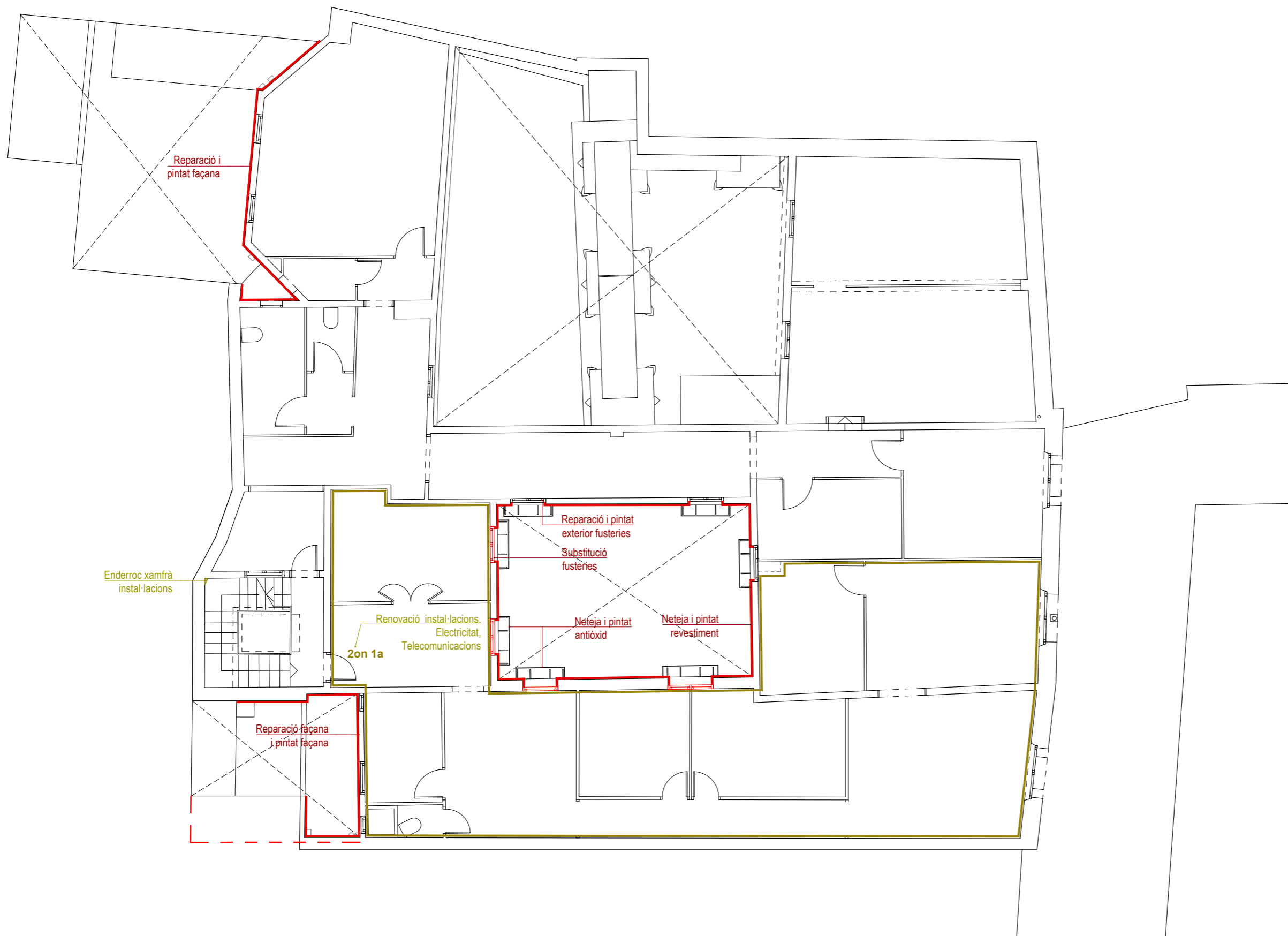

	
Projecte Projecte de rehabilitació de les façanes de patis, coberta i renovació d'instal·lacions comunitàries	
Situació Carrer Paradís, 10 - 08002 Barcelona	
Plànol Enderroc / Obra Nova Planta Segona	
Escala (A3) 1/100	Nº <b>EO-20</b>
Data <b>MARÇ 2026</b>	Nº IMHAB --
l'Arquitecte Oikosvia arquitectura s.c.c.l. Jorge Urbano Salido, arquitecte	
El Contractista	
El IMHAB Institut Municipal de l'Habitatge i Rehabilitació C/ Dr. Aiguader 26-36, 08003 Barcelona	

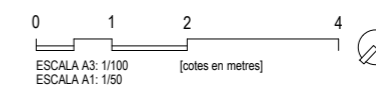

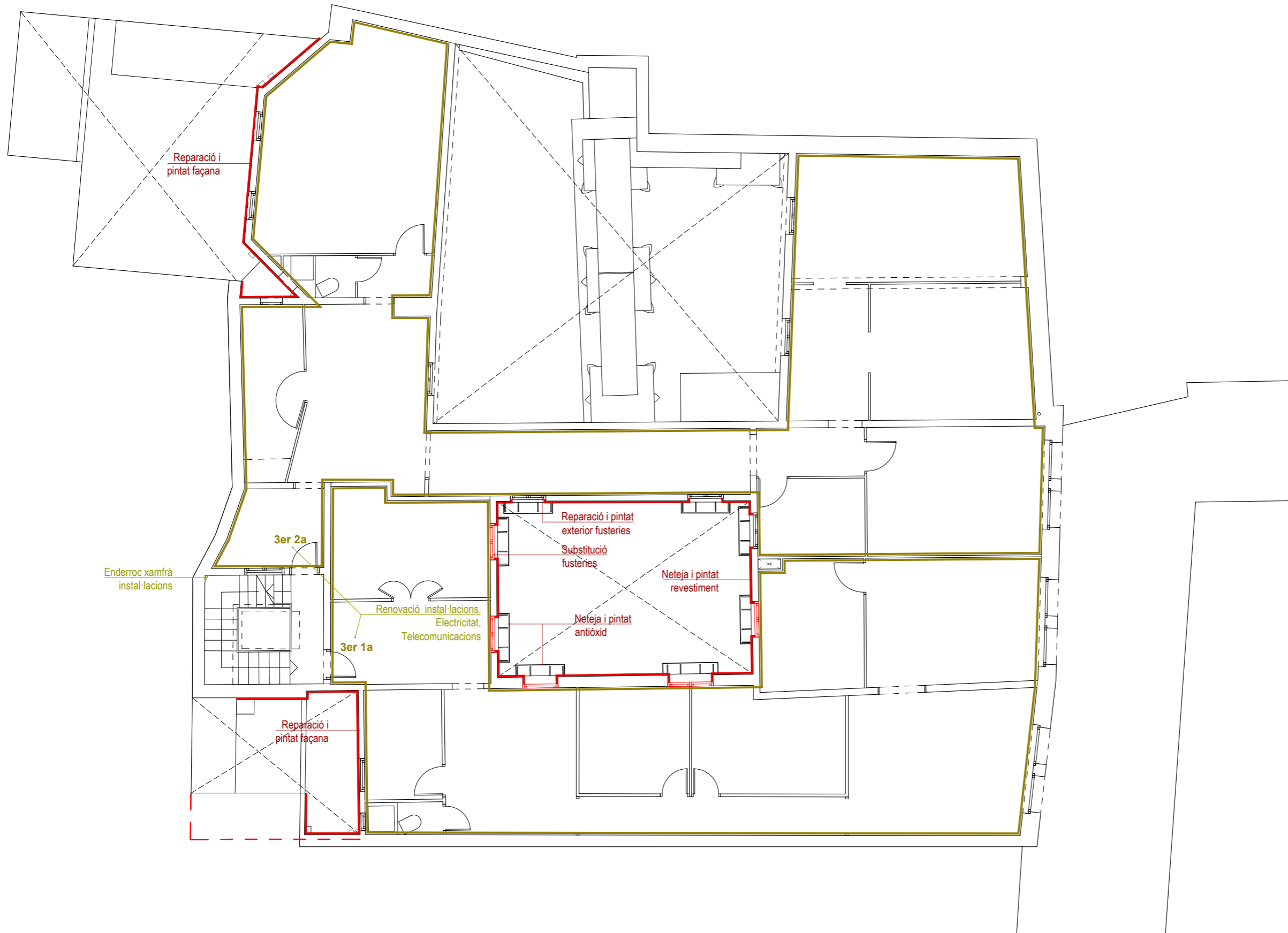

<b>Projecte</b> Projecte de rehabilitació de les façanes de patis, coberta i renovació d'instal·lacions comunitàries	
<b>Situació</b> Carrer Paradís, 10 - 08002 Barcelona	
<b>Plànol</b> Enderroc / Obra Nova Planta Tercera	
<b>Escala (A3)</b> 1/100	<b>Nº</b> <b>EO-21</b>
<b>Data</b> MARÇ 2026	<b>Nº IMHAB</b> --
<b>l'Arquitecte</b> Oikosvia arquitectura s.c.c.l. Jorge Urbano Salido, arquitecte	
<b>El Contractista</b>  	
<b>El IMHAB</b> Institut Municipal de l'Habitatge i Rehabilitació C/ Dr. Aiguader 26-36, 08003 Barcelona	

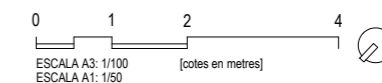

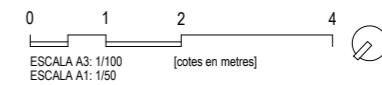
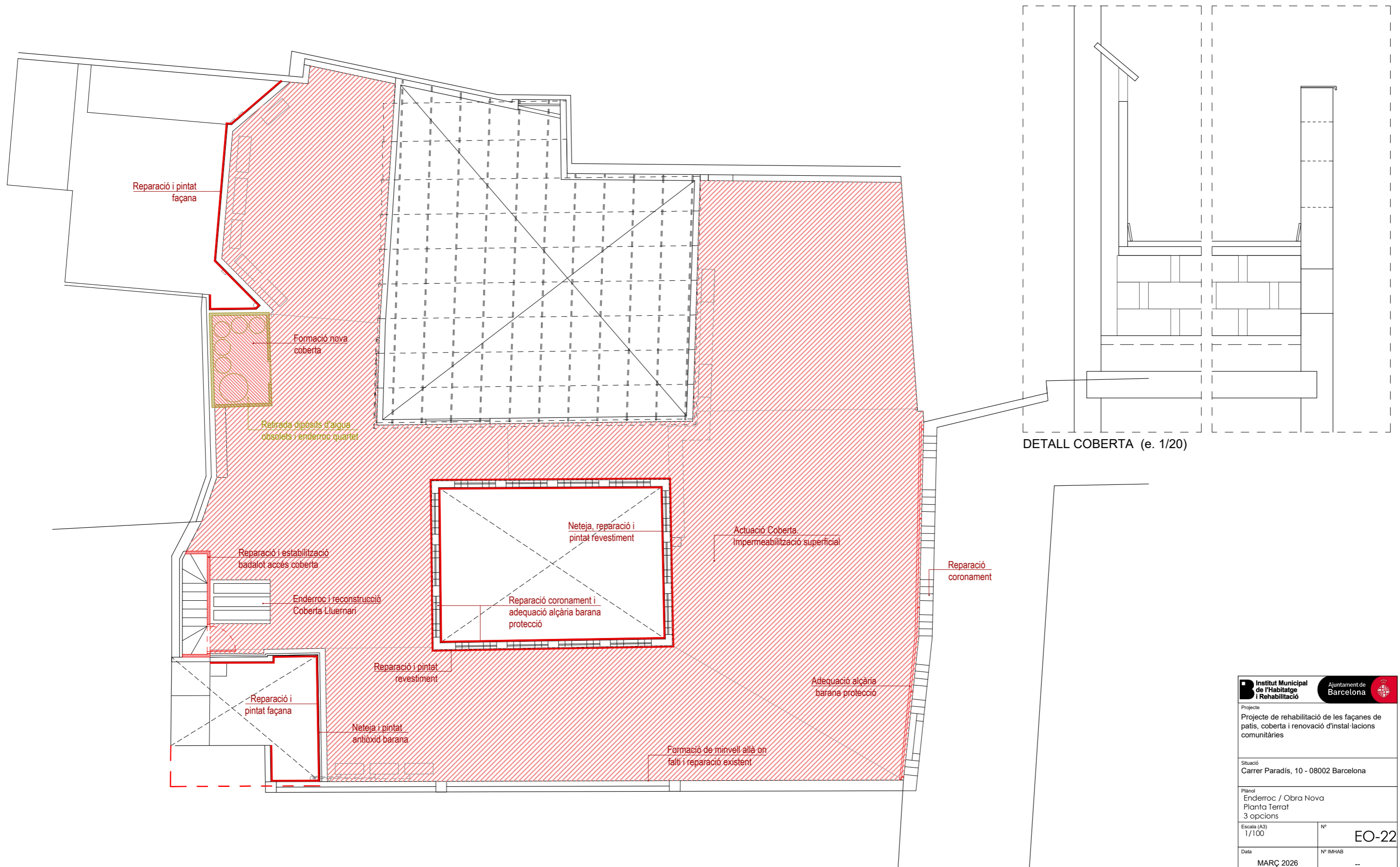

<b>Projecte</b> Projecte de rehabilitació de les façanes de patis, coberta i renovació d'instal·lacions comunitàries	
<b>Situació</b> Carrer Paradís, 10 - 08002 Barcelona	
<b>Plànol</b> Enderroc / Obra Nova Planta Terrat 3 opcions	
<b>Escala (A3)</b> 1/100	<b>Nº</b> EO-22
<b>Data</b> MARÇ 2026	<b>Nº IMHAB</b> --
<b>l'Arquitecte</b> Oikosvia arquitectura s.c.c.l. Jorge Urbano Salido, arquitecte	
<b>El Contractista</b>	
<b>El IMHAB</b> Institut Municipal de l'Habitatge i Rehabilitació C/ Dr. Aiguader 26-36, 08003 Barcelona	

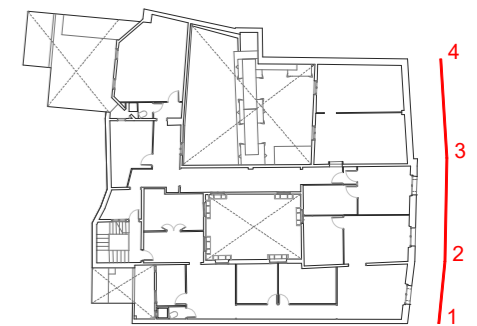

<b>Institut Municipal de l'Habitatge i Rehabilitació</b>		<b>Ajuntament de Barcelona</b>
Projecte Projecte de rehabilitació de les façanes de patis, coberta i renovació d'instal·lacions comunitàries		
Situació Carrer Paradís, 10 - 08002 Barcelona		
Plànol Enderroc / Obra Nova Alçat carrer Paradís		
Escala (A3) 1/100	Nº <b>EO-23</b>	
Data <b>MARÇ 2026</b>	Nº IMHAB --	
l'Arquitecte Oikosvia arquitectura s.c.c.l. Jorge Urbano Salido, arquitecte		
El Contractista		
El IMHAB Institut Municipal de l'Habitatge i Rehabilitació C/ Dr. Aiguader 26-36, 08003 Barcelona		

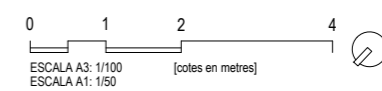

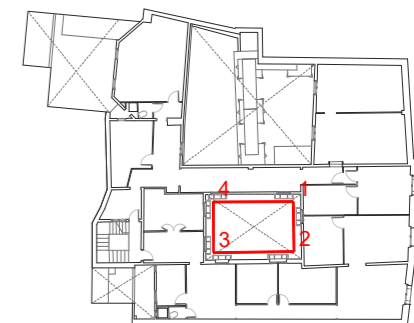

<b>Institut Municipal de l'Habitatge i Rehabilitació</b>		<b>Ajuntament de Barcelona</b>
Projecte Projecte de rehabilitació de les façanes de patis, coberta i renovació d'instal·lacions comunitàries		
Situació Carrer Paradís, 10 - 08002 Barcelona		
Plànol Enderroc / Obra Nova Alçat Pati Gòtic		
Escala (A3) 1/100	Nº <b>EO-24</b>	
Data <b>MARÇ 2026</b>	Nº IMHAB --	
l'Arquitecte Oikosvia arquitectura s.c.c.l. Jorge Urbano Salido, arquitecte		
El Contractista		
El IMHAB Institut Municipal de l'Habitatge i Rehabilitació C/ Dr. Aiguader 26-36, 08003 Barcelona		

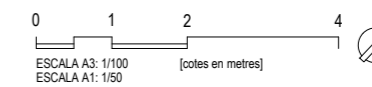

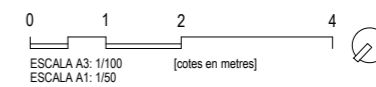
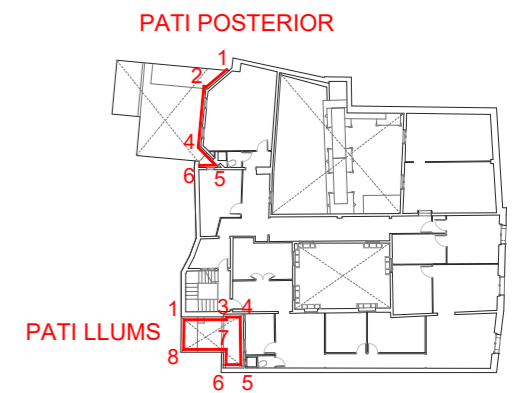
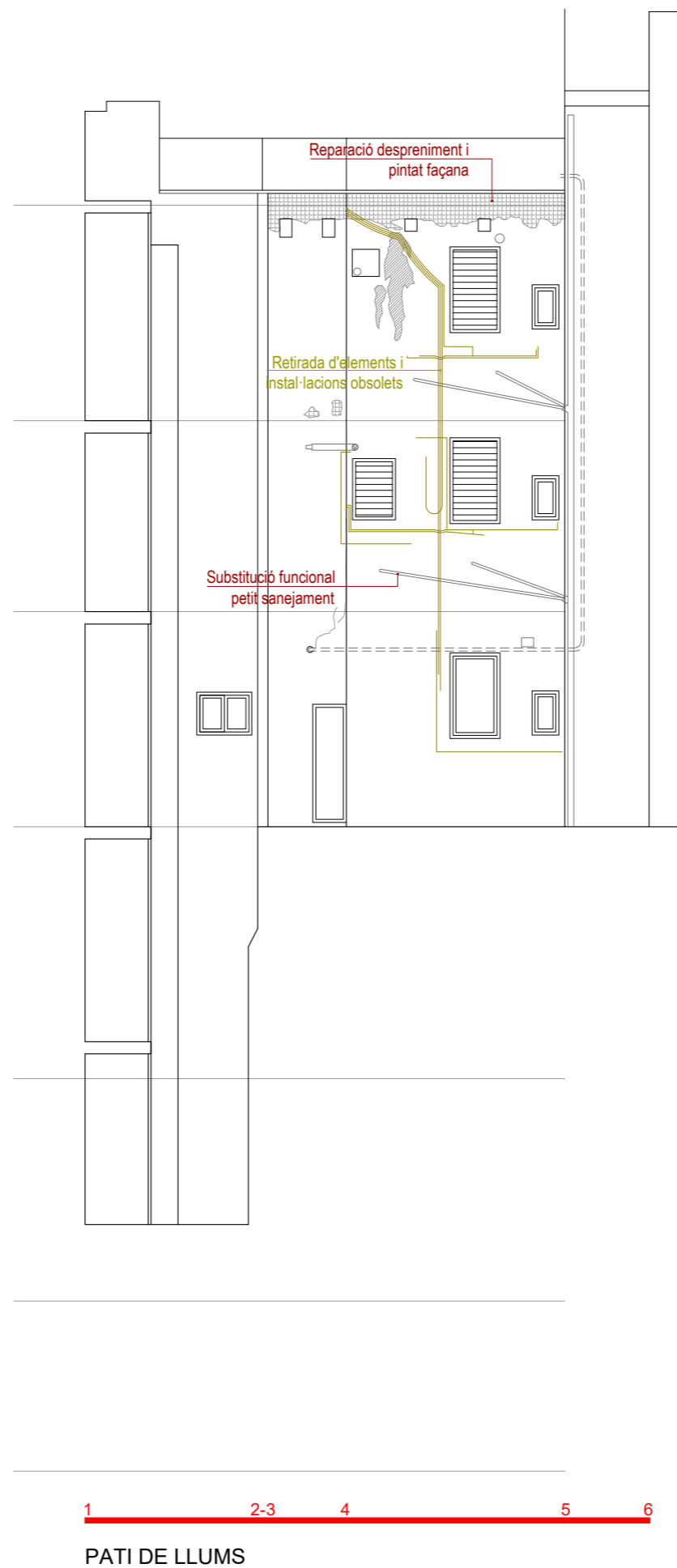
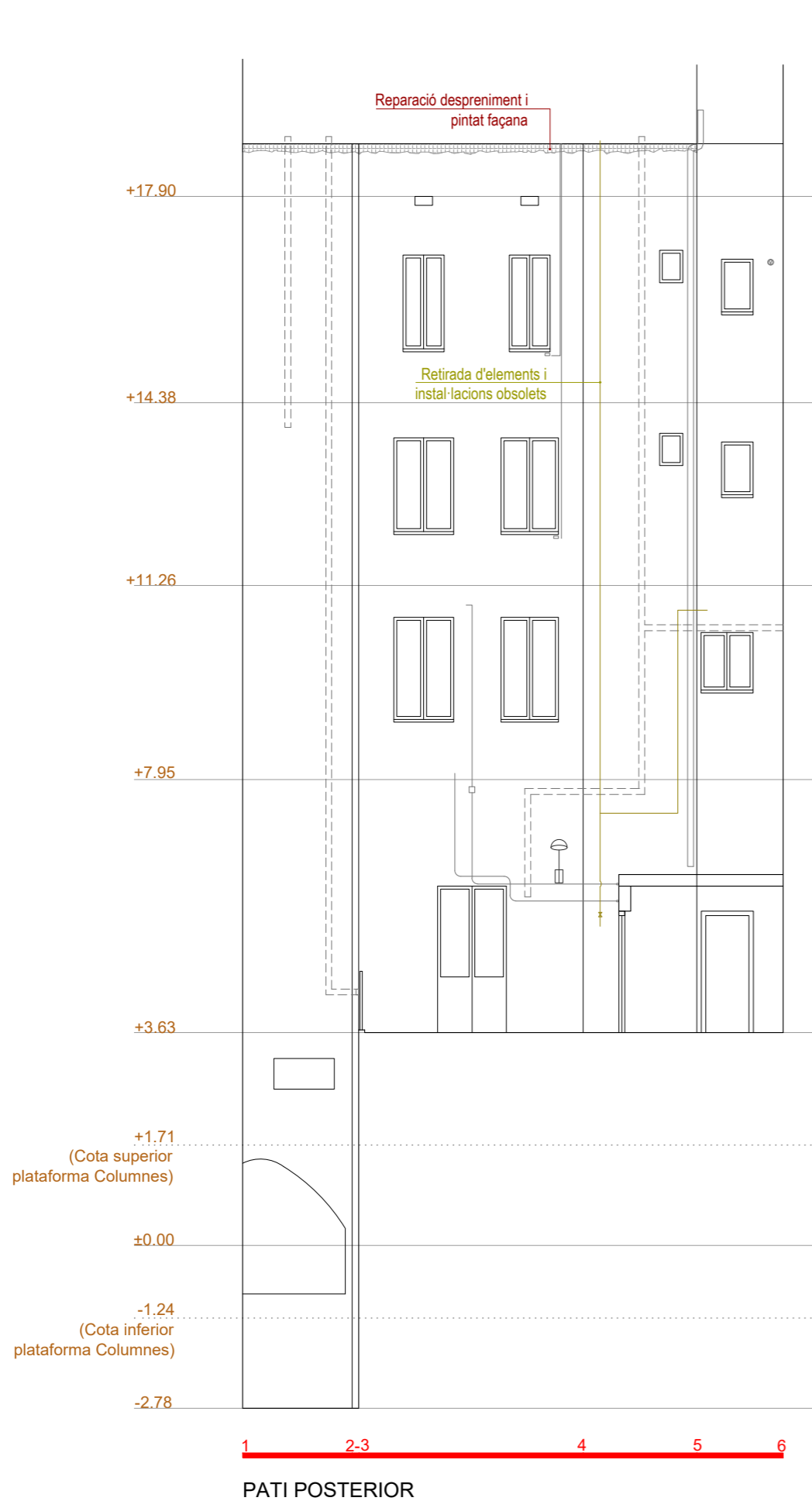

Projecte Projecte de rehabilitació de les façanes de patis, coberta i renovació d'instal·lacions comunitàries	
Situació Carrer Paradís, 10 - 08002 Barcelona	
Plànol Enderroc / Obra Nova Alçat Pati Posterior i Pati de Llums	
Escala (A3) 1/100	Nº <b>EO-25</b>
Data <b>MARÇ 2026</b>	Nº IMHAB --
l'Arquitecte Oikosvia arquitectura s.c.c.l. Jorge Urbano Salido, arquitecte	
El Contractista	
El IMHAB Institut Municipal de l'Habitatge i Rehabilitació C/ Dr. Aiguader 26-36, 08003 Barcelona	

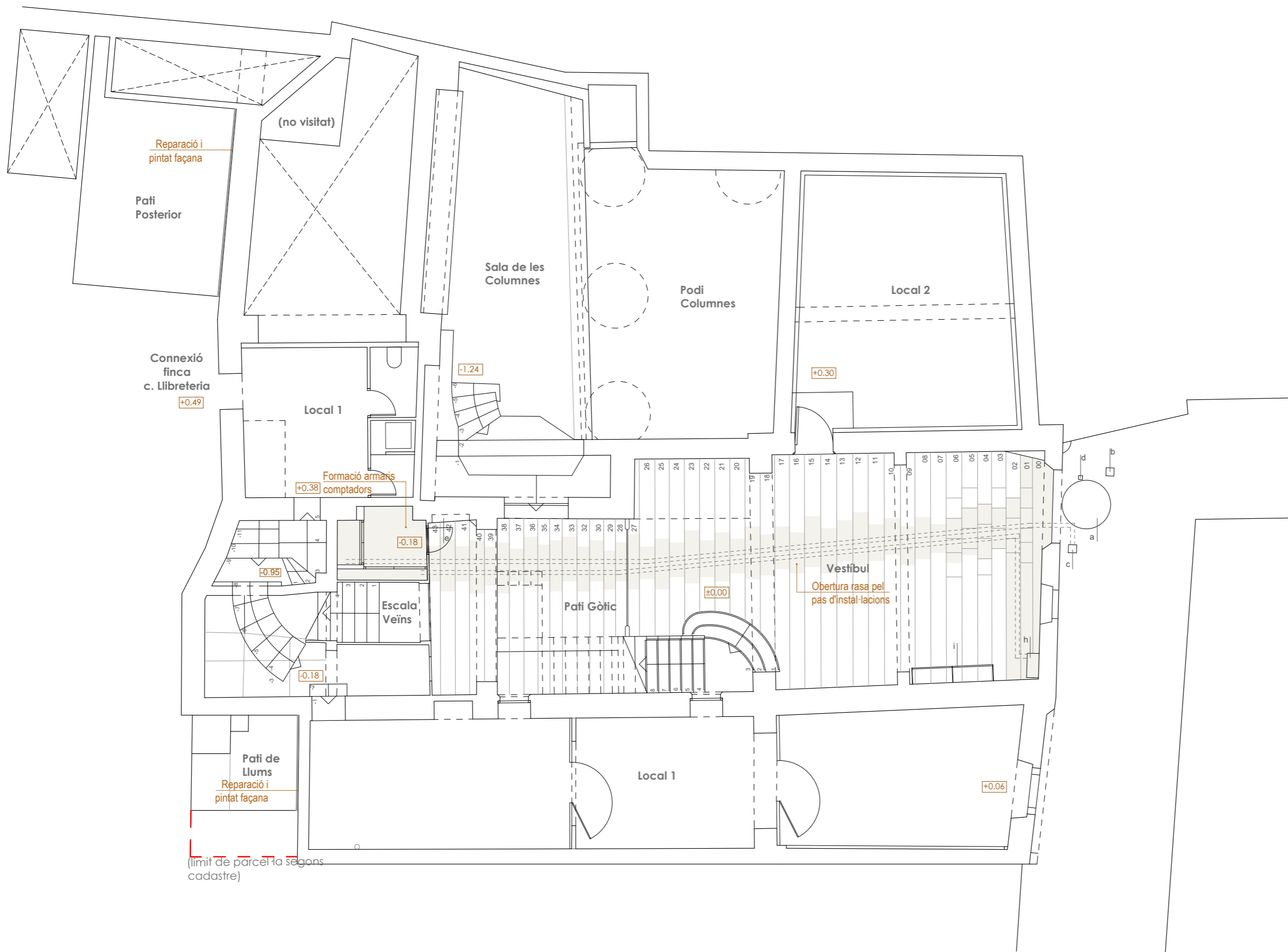

<b>Projecte</b> Projecte de rehabilitació de les façanes de patis, coberta i renovació d'instal·lacions comunitàries	
<b>Situació</b> Carrer Paradís, 10 - 08002 Barcelona	
<b>Plànol</b> Proposta Planta Baixa	
<b>Escala (A3)</b> 1/100	<b>Nº</b> <b>A-26</b>
<b>Data</b> MARÇ 2026	<b>Nº IMHAB</b> --
<b>l'Arquitecte</b> Oikosvia arquitectura s.c.l. Jorge Urbano Salido, arquitecte	
<b>El Contractista</b>	
<b>El IMHAB</b> Institut Municipal de l'Habitatge i Rehabilitació C/ Dr. Aiguader 26-36, 08003 Barcelona	

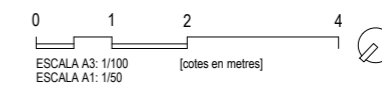

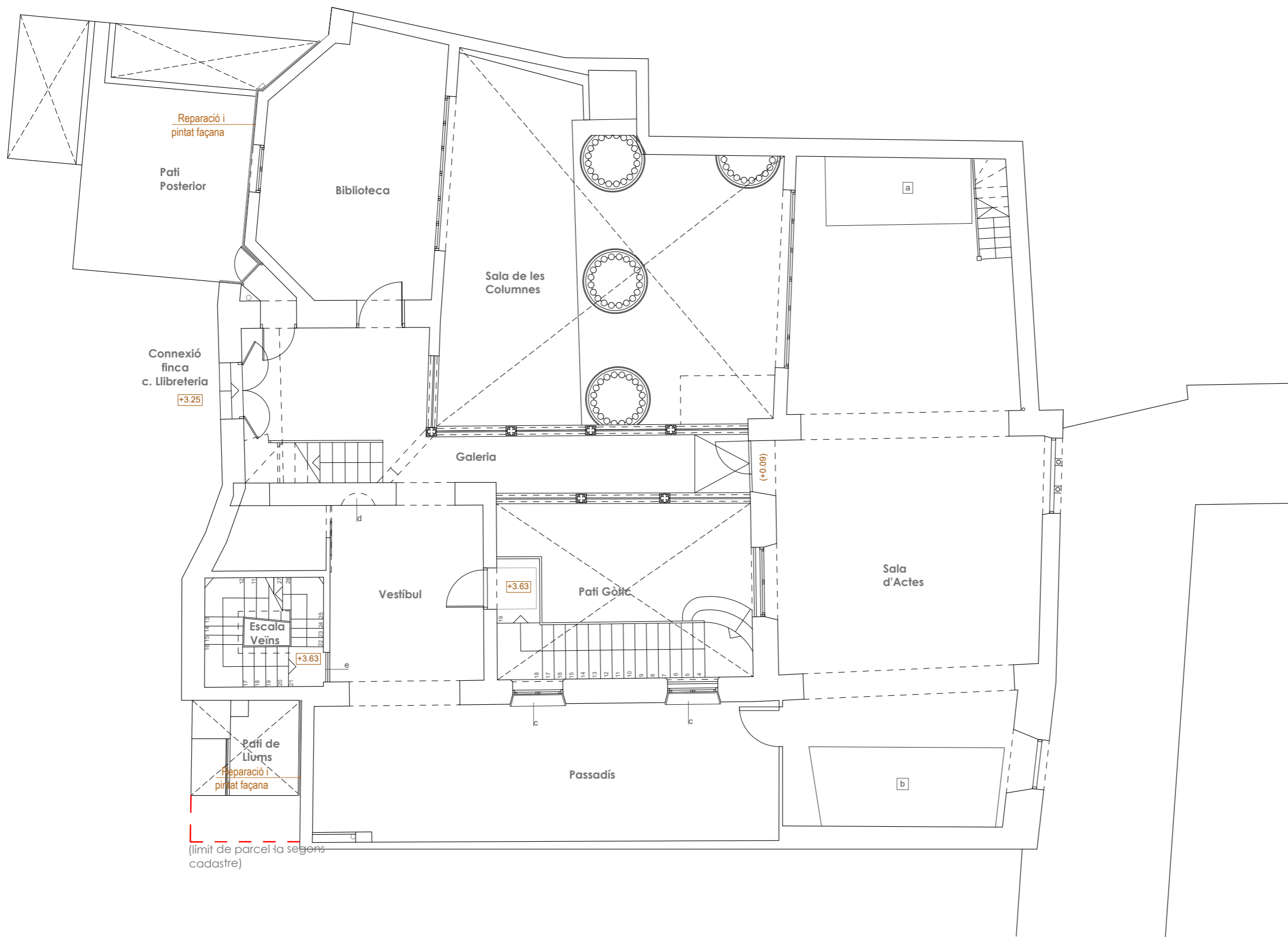

(límit de parcel·la segons cadastre)

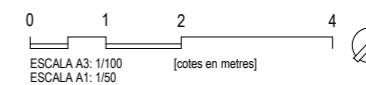

<b>Institut Municipal de l'Habitatge i Rehabilitació</b>		<b>Ajuntament de Barcelona</b>
Projecte Projecte de rehabilitació de les façanes de patis, coberta i renovació d'instal·lacions comunitàries		
Situació Carrer Paradís, 10 - 08002 Barcelona		
Plànol Proposta Planta Principal		
Escala (A3) 1/100	Nº <b>A-27</b>	
Data <b>MARÇ 2026</b>	Nº IMHAB --	
l'Arquitecte Oikosvia arquitectura s.c.c.l. Jorge Urbano Salido, arquitecte		
El Contractista		
El IMHAB Institut Municipal de l'Habitatge i Rehabilitació C/ Dr. Aiguader 26-36, 08003 Barcelona		

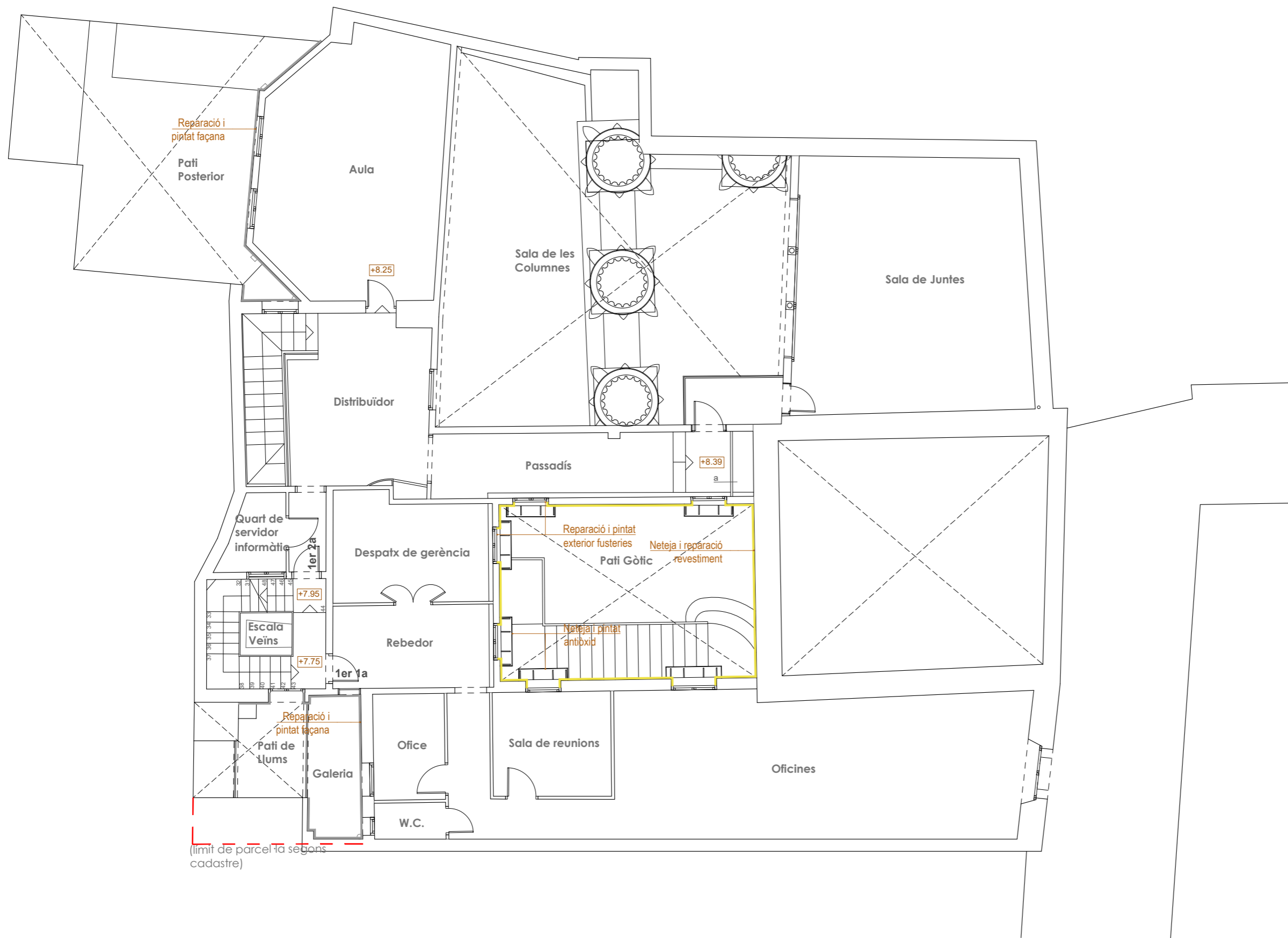

(límit de parcel·la segons cadastre)

<b>Projecte</b> Projecte de rehabilitació de les façanes de patis, coberta i renovació d'instal·lacions comunitàries	
<b>Situació</b> Carrer Paradís, 10 - 08002 Barcelona	
<b>Plànol</b> Proposta Planta Primera	
<b>Escala (A3)</b> 1/100	<b>Nº</b> <b>A-28</b>
<b>Data</b> MARÇ 2026	<b>Nº IMHAB</b> --
<b>l'Arquitecte</b> Oikosvia arquitectura s.c.l. Jorge Urbano Salido, arquitecte	
<b>El Contractista</b>	
<b>El IMHAB</b> Institut Municipal de l'Habitatge i Rehabilitació C/ Dr. Aiguader 26-36, 08003 Barcelona	

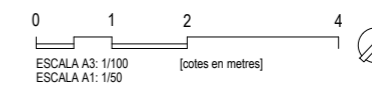



(límit de parcel·la segons cadastre)

<b>Projecte</b> Projecte de rehabilitació de les façanes de patis, coberta i renovació d'instal·lacions comunitàries	
<b>Situació</b> Carrer Paradís, 10 - 08002 Barcelona	
<b>Plànol</b> Proposta Planta Segona	
<b>Escala (A3)</b> 1/100	<b>Nº</b> <b>A-29</b>
<b>Data</b> MARÇ 2026	<b>Nº IMHAB</b> --
<b>l'Arquitecte</b> Oikosvia arquitectura s.c.c.l. Jorge Urbano Salido, arquitecte	
<b>El Contractista</b>	
<b>El IMHAB</b> Institut Municipal de l'Habitatge i Rehabilitació C/ Dr. Aiguader 26-36, 08003 Barcelona	

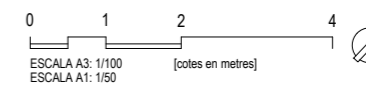

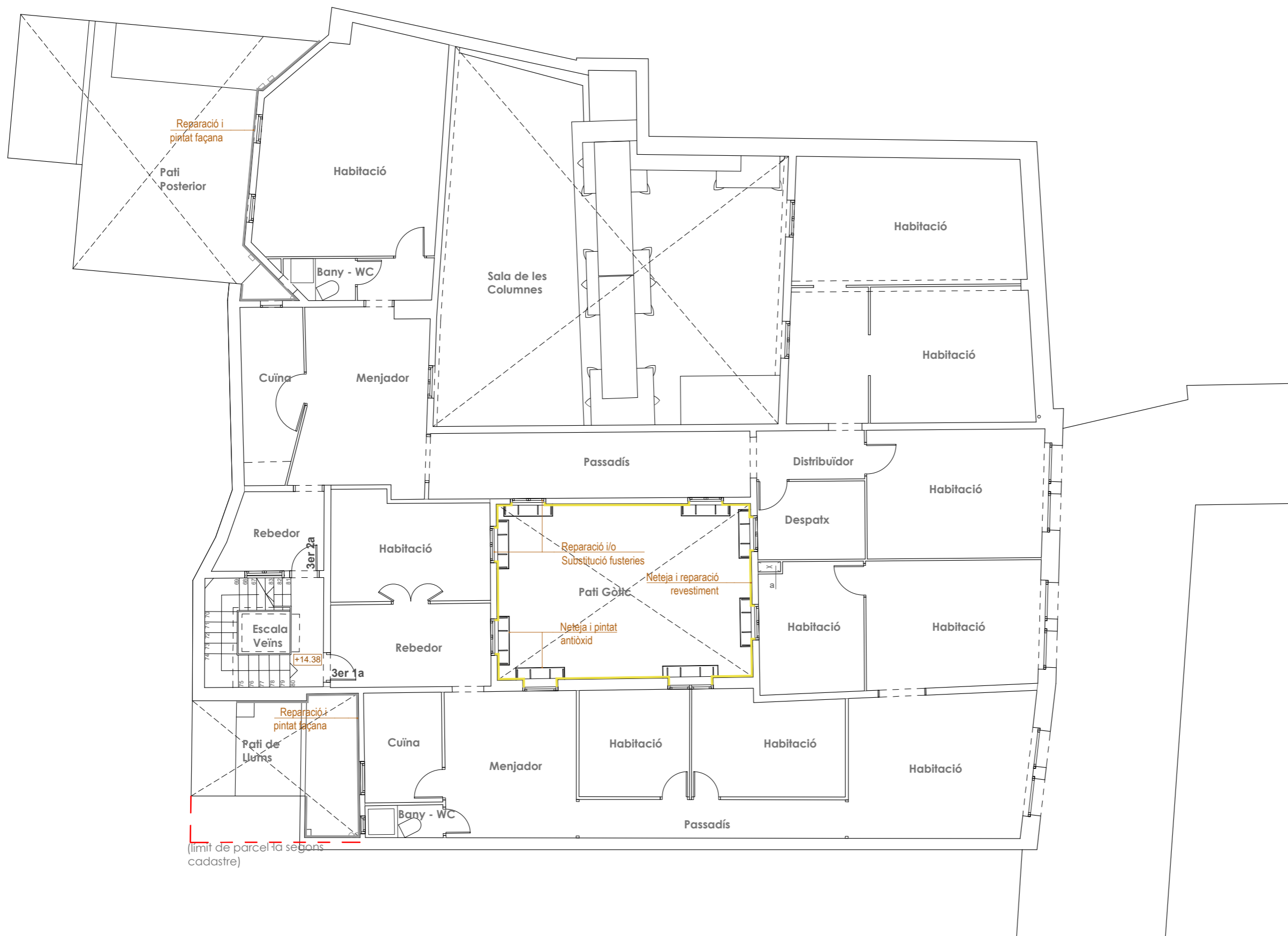

<b>Projecte</b> Projecte de rehabilitació de les façanes de patis, coberta i renovació d'instal·lacions comunitàries	
<b>Situació</b> Carrer Paradís, 10 - 08002 Barcelona	
<b>Plànol</b> Proposta Planta Tercera	
<b>Escala (A3)</b> 1/100	<b>Nº</b> A-30
<b>Data</b> MARÇ 2026	<b>Nº IMHAB</b> --
<b>l'Arquitecte</b> Oikosvia arquitectura s.c.c.l. Jorge Urbano Salido, arquitecte	
<b>El Contractista</b>  	
<b>El IMHAB</b> Institut Municipal de l'Habitatge i Rehabilitació C/ Dr. Aiguader 26-36, 08003 Barcelona	

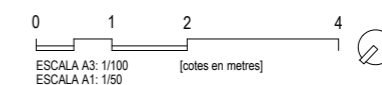

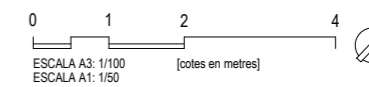
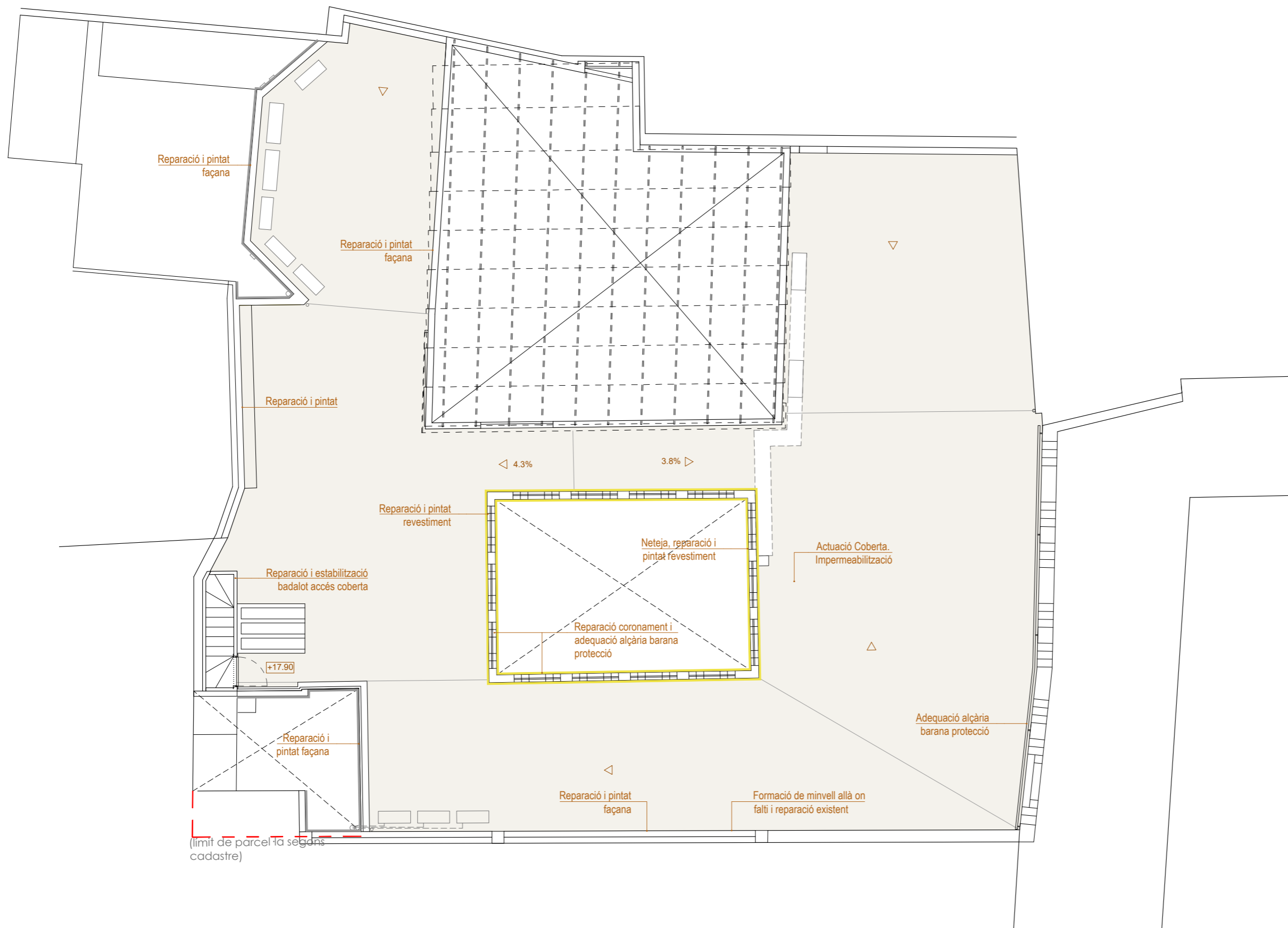

Projecte Projecte de rehabilitació de les façanes de patis, coberta i renovació d'instal·lacions comunitàries	
Situació Carrer Paradís, 10 - 08002 Barcelona	
Plànol Proposta Planta Terrat	
Escala (A3) 1/100	Nº <b>A-31</b>
Data <b>MARÇ 2026</b>	Nº IMHAB --
l'Arquitecte Oikosvia arquitectura s.c.c.l. Jorge Urbano Salido, arquitecte	
El Contractista	
El IMHAB Institut Municipal de l'Habitatge i Rehabilitació C/ Dr. Aiguader 26-36, 08003 Barcelona	

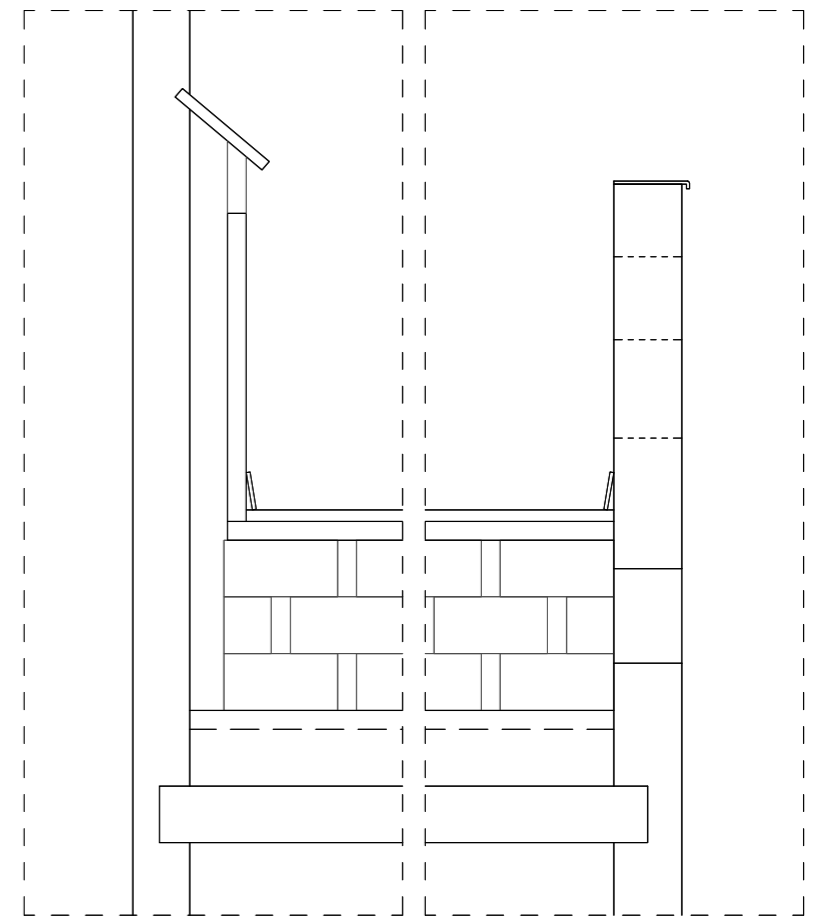

DETALL COBERTA (e. 1/20)

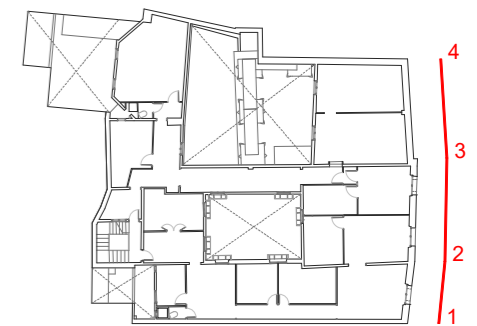

Projecte Projecte de rehabilitació de les façanes de patis, coberta i renovació d'instal·lacions comunitàries	
Situació Carrer Paradís, 10 - 08002 Barcelona	
Plànol Proposta Alçat carrer Paradís	
Escala (A3) 1/100	Nº <b>A-32</b>
Data <b>MARÇ 2026</b>	Nº IMHAB --
l'Arquitecte Oikosvia arquitectura s.c.c.l. Jorge Urbano Salido, arquitecte	
El Contractista	
El IMHAB Institut Municipal de l'Habitatge i Rehabilitació C/ Dr. Aiguader 26-36, 08003 Barcelona	

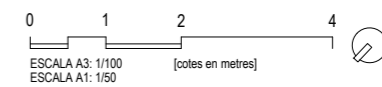

Reproducció de l'estuc existent. Resultat rehabilitació efectuada per Josep Emili Hernández Cros en la dècada de 1990.

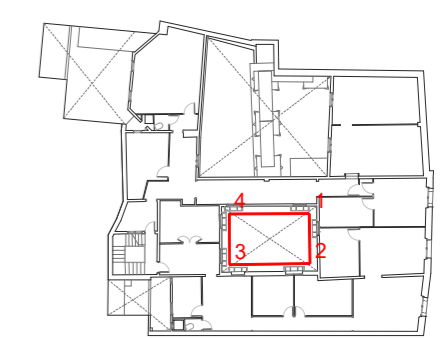
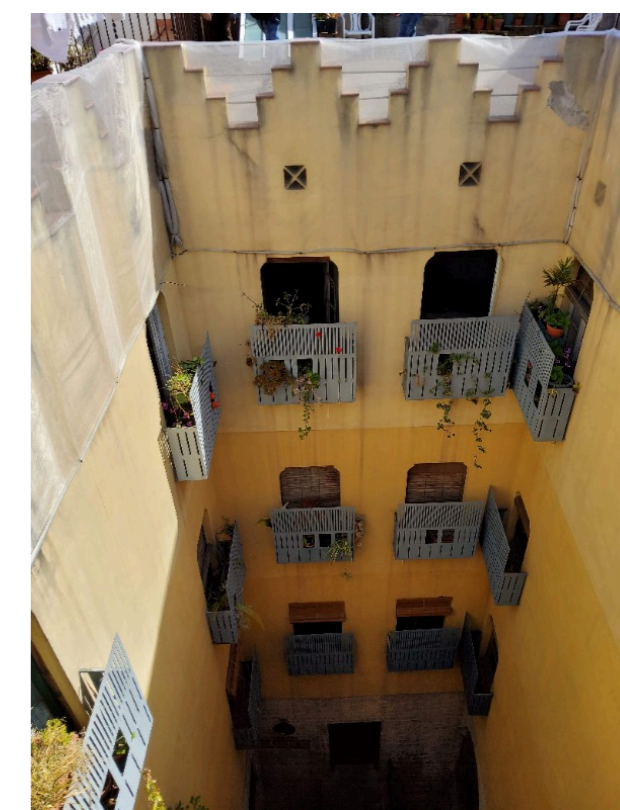

<b>Projecte</b> Projecte de rehabilitació de les façanes de patis, coberta i renovació d'instal·lacions comunitàries	
<b>Situació</b> Carrer Paradís, 10 - 08002 Barcelona	
<b>Plànol</b> Proposta Alçat Pati Gòtic	
<b>Escala (A3)</b> 1/100	<b>Nº</b> A-33
<b>Data</b> MARÇ 2026	<b>Nº IMHAB</b> --
<b>l'Arquitecte</b> Oikosvia arquitectura s.c.c.l. Jorge Urbano Salido, arquitecte	
<b>El Contractista</b>	
<b>El IMHAB</b> Institut Municipal de l'Habitatge i Rehabilitació C/ Dr. Aiguader 26-36, 08003 Barcelona	

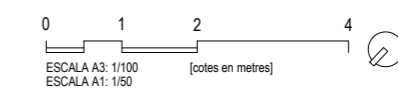

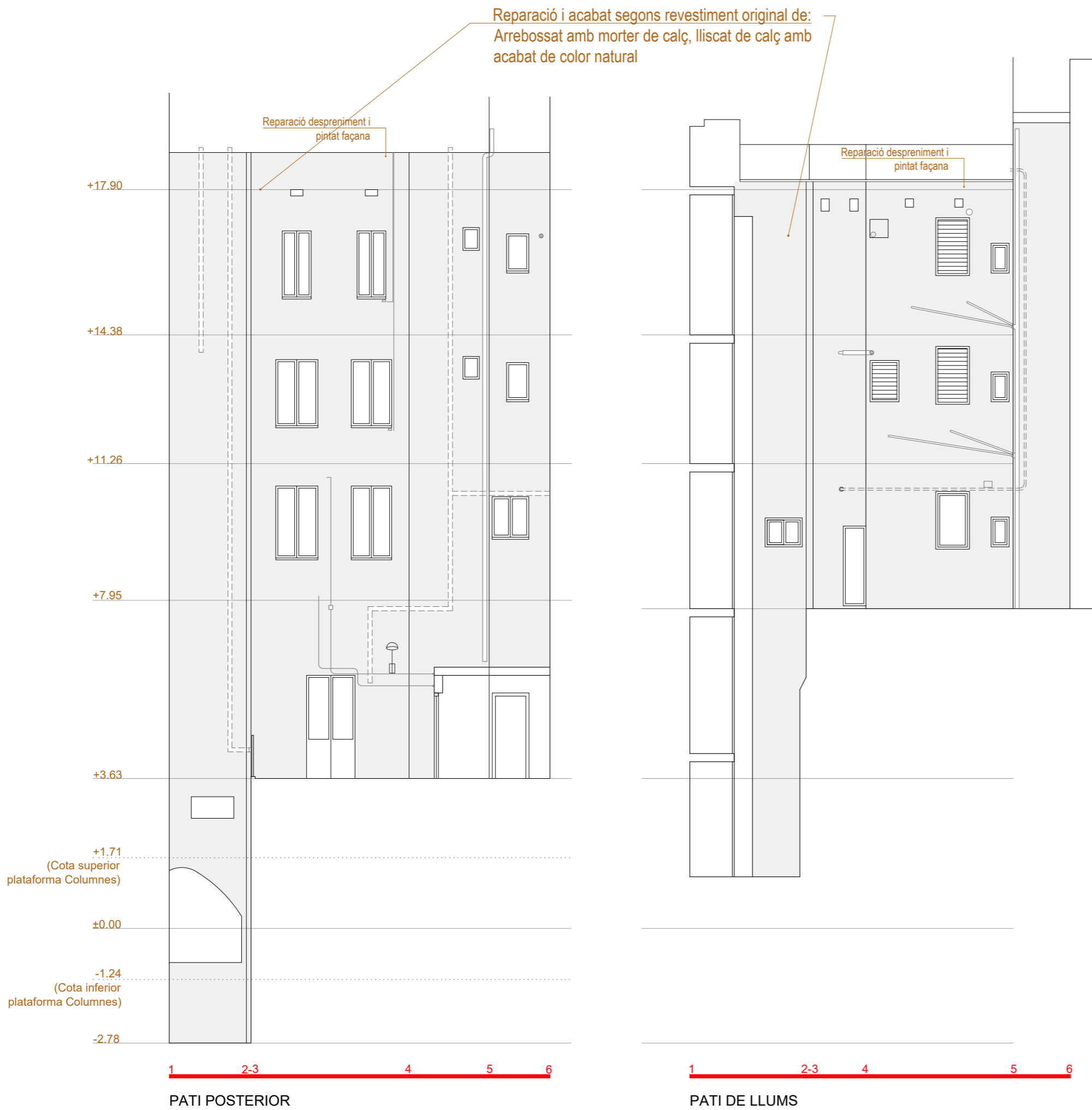

PATI DE LLUMS



PATI POSTERIOR

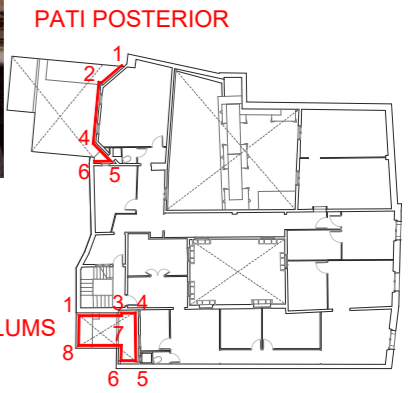

PATI LLUMS

<b>Projecte</b> Projecte de rehabilitació de les façanes de patis, coberta i renovació d'instal·lacions comunitàries	
<b>Situació</b> Carrer Paradís, 10 - 08002 Barcelona	
<b>Plànol</b> Proposta Alçat Pati Posterior i Pati de Llums	
<b>Escala (A3)</b> 1/100	<b>Nº</b> <b>A-34</b>
<b>Data</b> MARÇ 2026	<b>Nº IMHAB</b> --
<b>l'Arquitecte</b> Oikosvia arquitectura s.c.c.l. Jorge Urbano Salido, arquitecte	
<b>El Contractista</b>	
<b>El IMHAB</b> Institut Municipal de l'Habitatge i Rehabilitació C/ Dr. Aiguader 26-36, 08003 Barcelona	

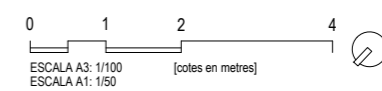

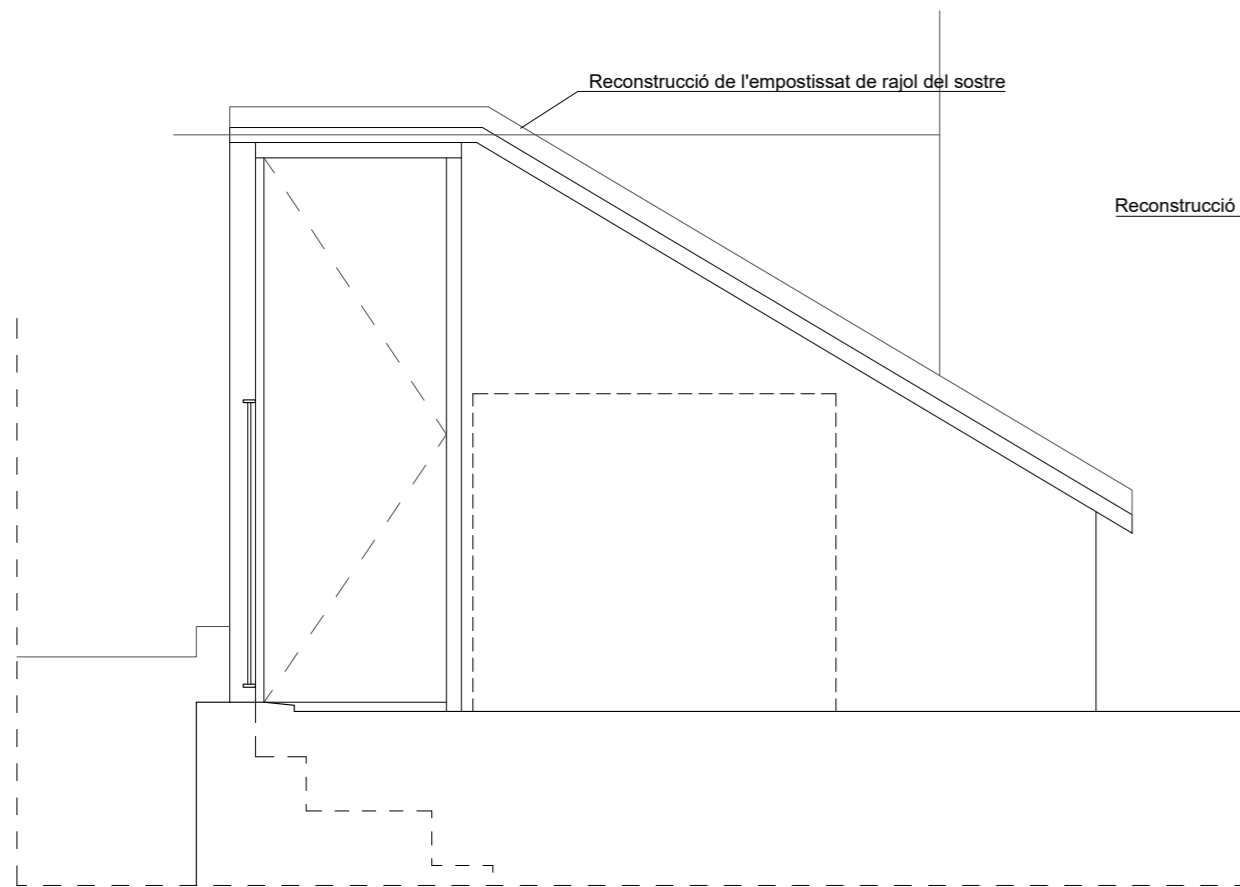

SECCIÓ A

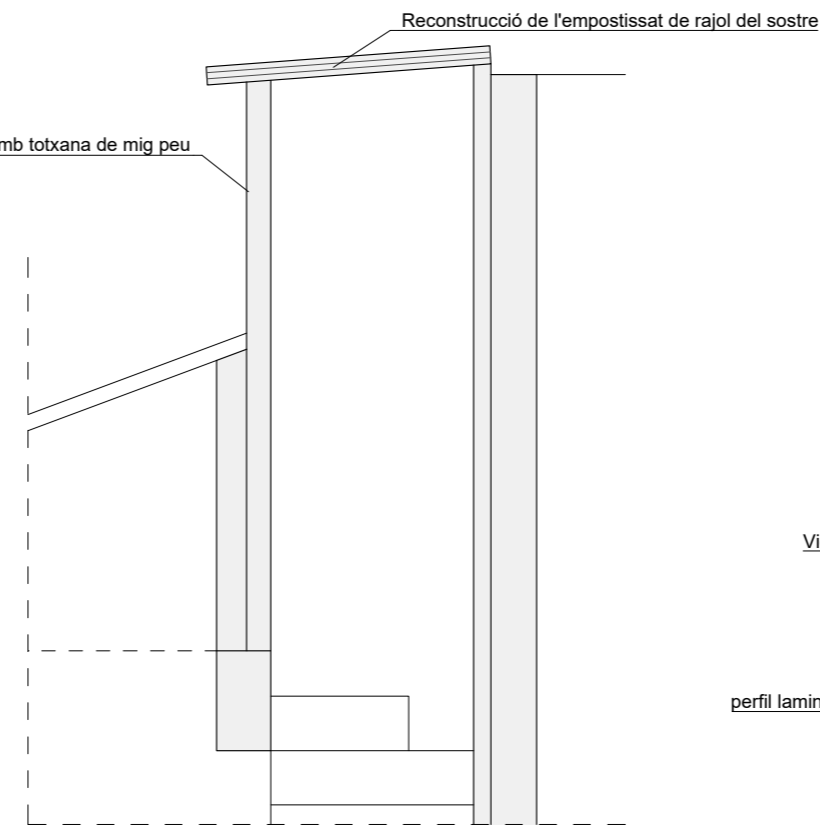

SECCIÓ B

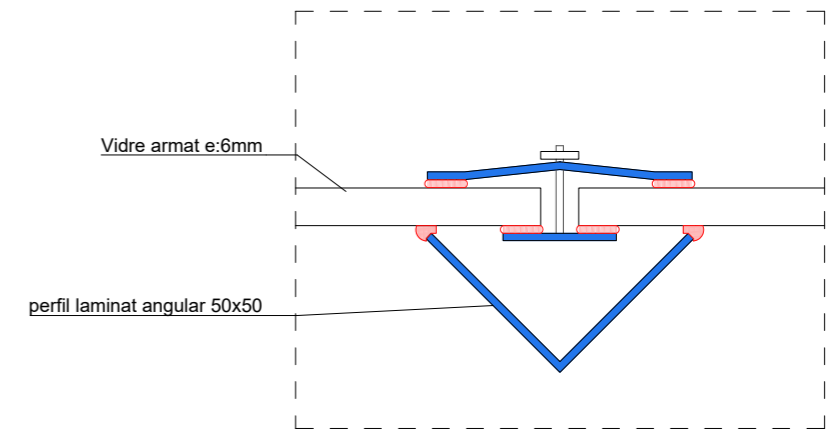

SECCIÓ C

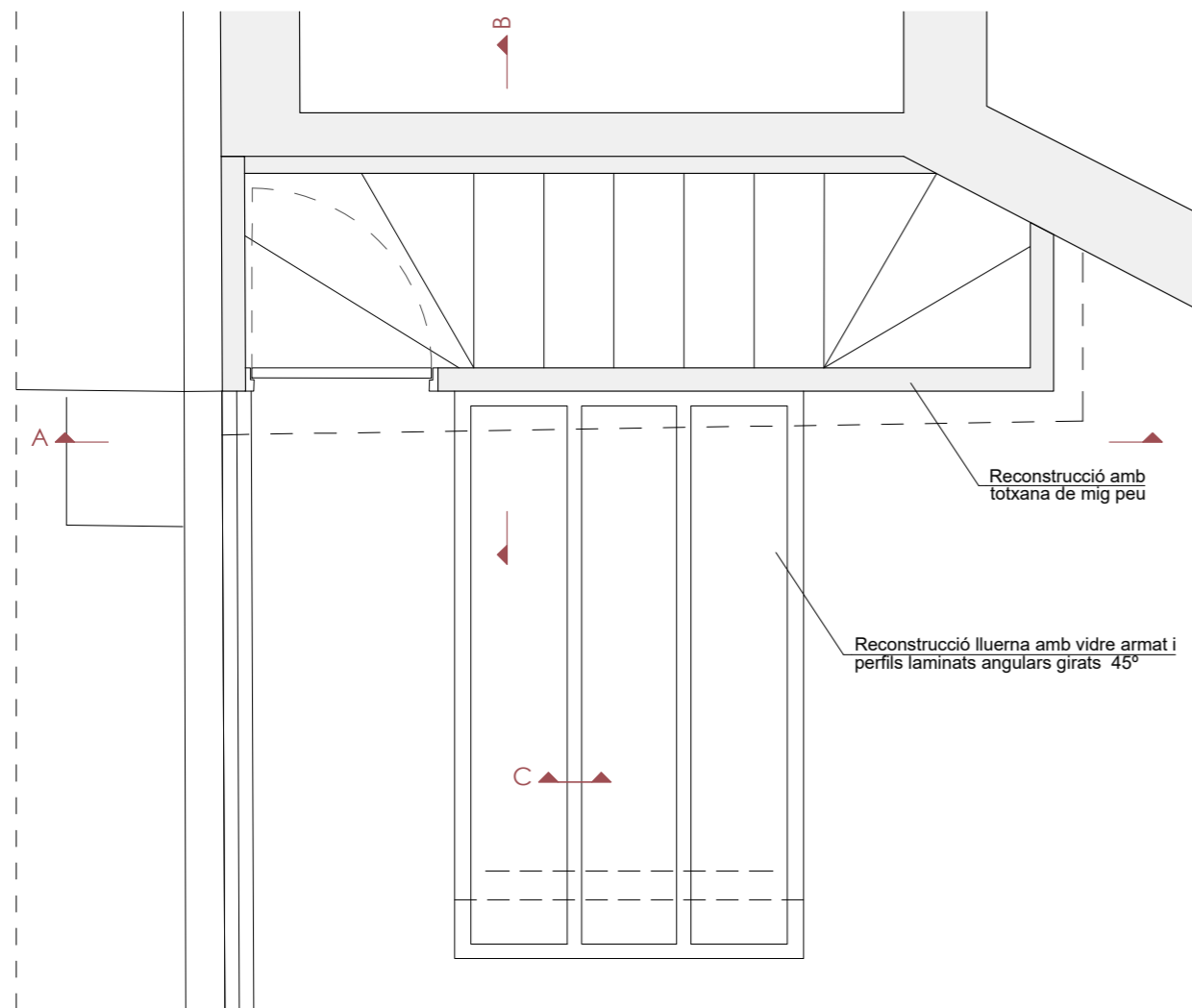

**Intervenció en badalot i lluerna**

El badalot, que es recolza sobre envans de totxo massís es reconstruirà amb parets més estables de mig peu de totxana. La reconstrucció de l'empostissat de rajol del sostre comptarà amb els reforços necessaris entre les dues capes de rajol per garantir el funcionament a flexió. Finalment es formarà l'estanquitat amb l'adició d'una làmina impermeable sobre el trespol estructural, acabat i protegit amb rajola retallada.

La lluerna, tipològicament discordant amb un edifici històric, es formarà amb vidre laminar per prevenir les caigudes en cas de trencament a causa de calamarsades sobre la mateixa, sobre perfils laminats angulars, girats 45° per formar canal de desguàs entre els vidres.

<b>Projecte</b> Projecte de rehabilitació de les façanes de patis, coberta i renovació d'instal·lacions comunitàries	
<b>Situació</b> Carrer Paradís, 10 - 08002 Barcelona	
<b>Plànol</b> Proposta Badalot Coberta	
<b>Escala (A3)</b> 1/25	<b>Nº</b> A-35
<b>Data</b> MARÇ 2026	<b>Nº IMHAB</b> --
<b>l'Arquitecte</b> Oikosvia arquitectura s.c.c.l. Jorge Urbano Salido, arquitecte	
<b>El Contractista</b>	
<b>El IMHAB</b> Institut Municipal de l'Habitatge i Rehabilitació C/ Dr. Aiguader 26-36, 08003 Barcelona	

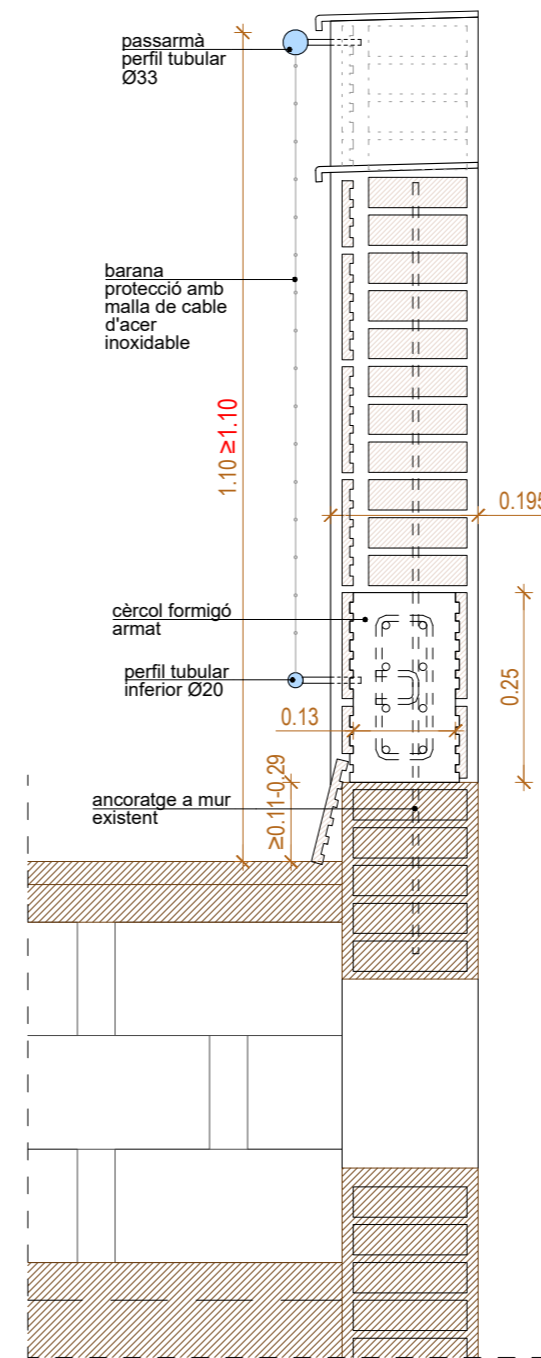
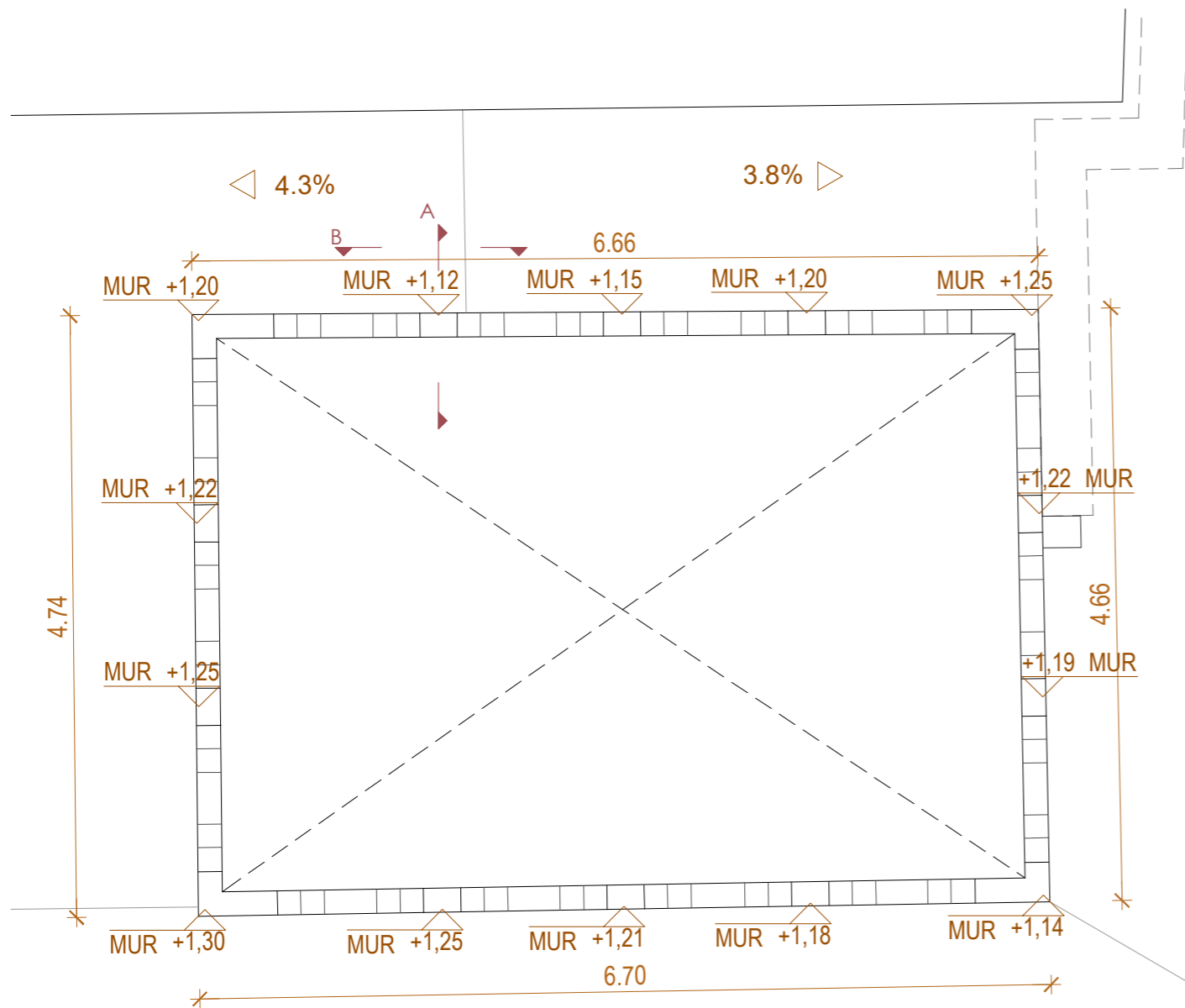

SECCIÓ A (escala 1:10)

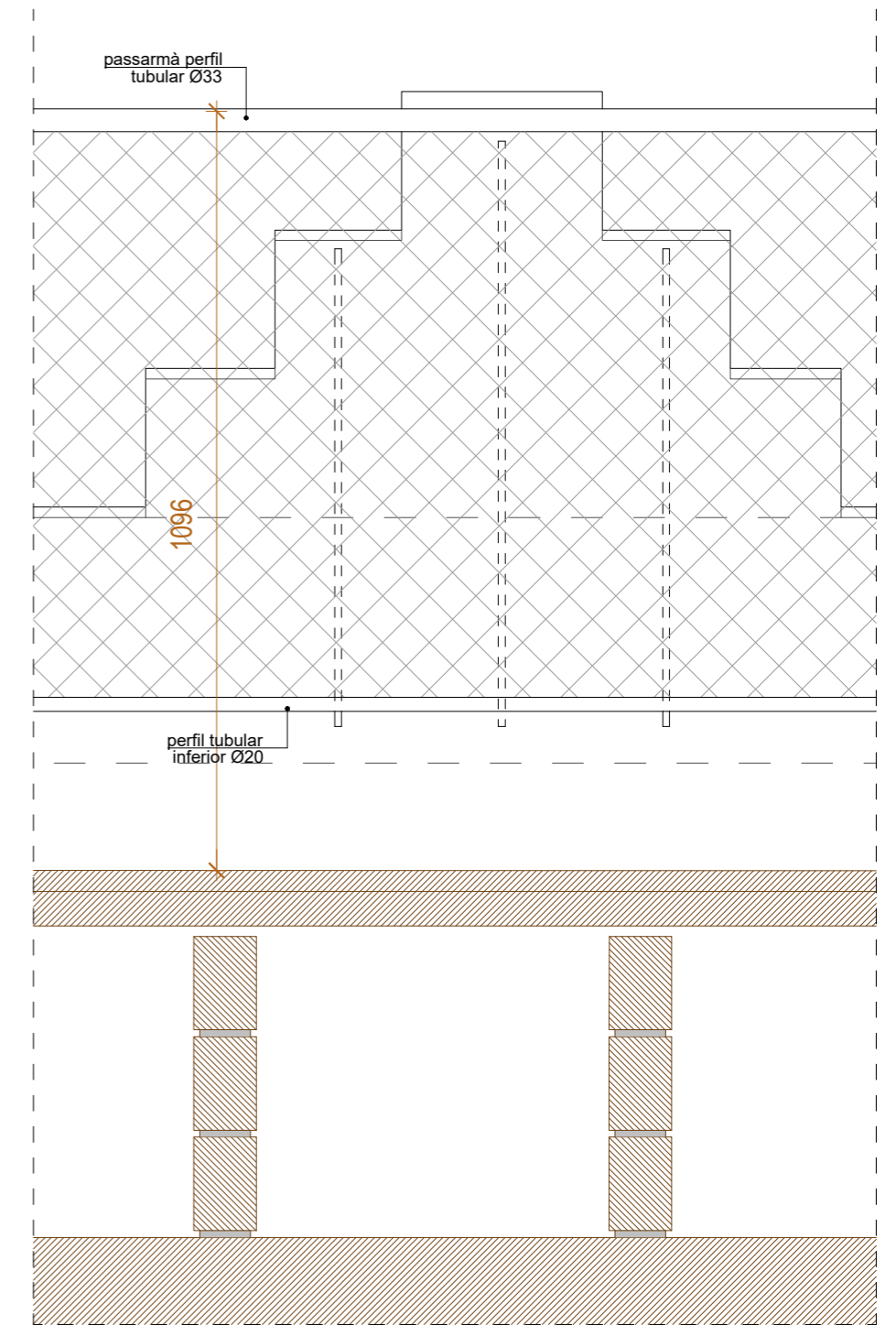

SECCIÓ B (escala 1:10)



Referència barana protecció

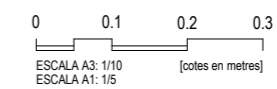

Projecte Projecte de rehabilitació de les façanes de patis, coberta i renovació d'instal·lacions comunitàries	
Situació Carrer Paradís, 10 - 08002 Barcelona	
Plànol Proposta Detall Coronació de Pati Gòtic	
Escala (A3) 1/10	Nº <b>A-37</b>
Data MARÇ 2026	Nº IMHAB --
l'Arquitecte Oikosvia arquitectura s.c.c.l. Jorge Urbano Salido, arquitecte	
El Contractista	
El IMHAB Institut Municipal de l'Habitatge i Rehabilitació C/ Dr. Aiguader 26-36, 08003 Barcelona	

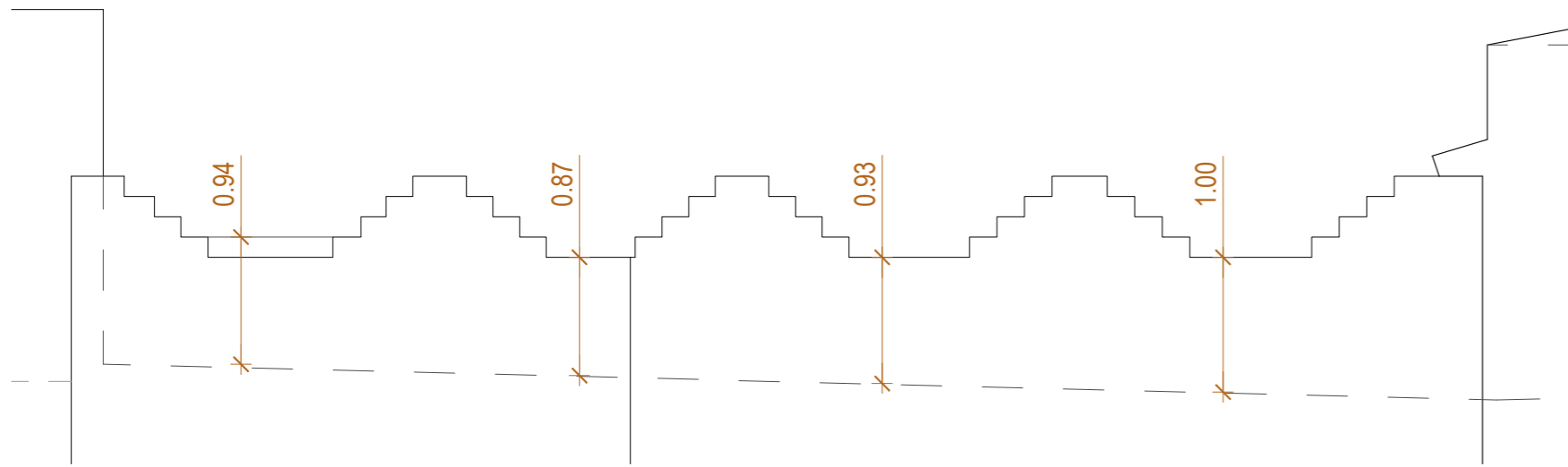

ALÇAT FAÇANA ESTAT ACTUAL

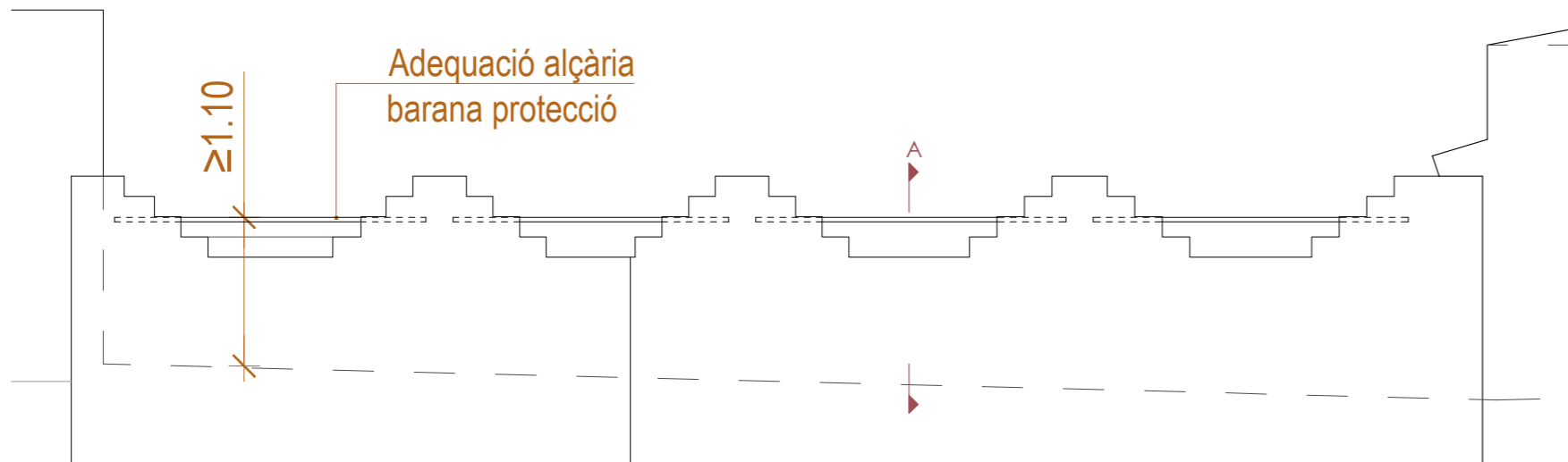

ALÇAT FAÇANA PROPOSTA

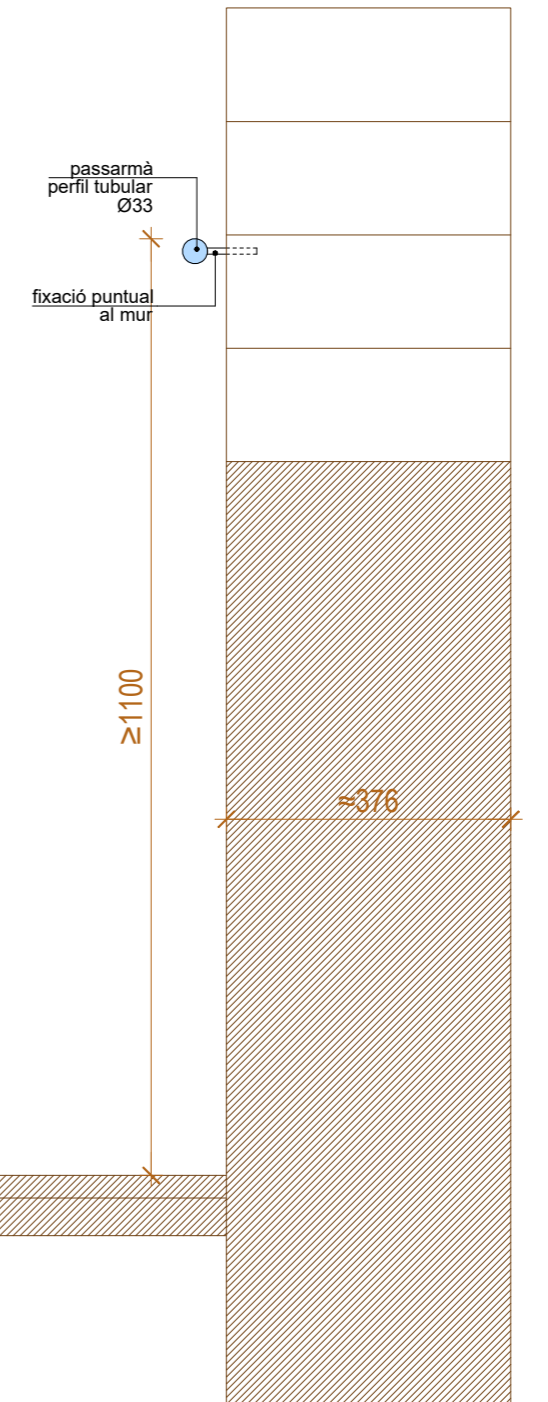

SECCIÓ DETALL (escala 1:10)

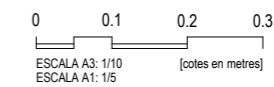

Projecte Projecte de rehabilitació de les façanes de patis, coberta i renovació d'instal·lacions comunitàries	
Situació Carrer Paradís, 10 - 08002 Barcelona	
Plànol Proposta Detall de Coronació Façana	
Escala (A3) 1/10	Nº A-38
Data MARÇ 2026	Nº IMHAB --
l'Arquitecte Oikosvia arquitectura s.c.c.l. Jorge Urbano Salido, arquitecte	
El Contractista	
El IMHAB Institut Municipal de l'Habitatge i Rehabilitació C/ Dr. Aiguader 26-36, 08003 Barcelona	

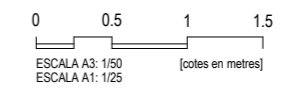
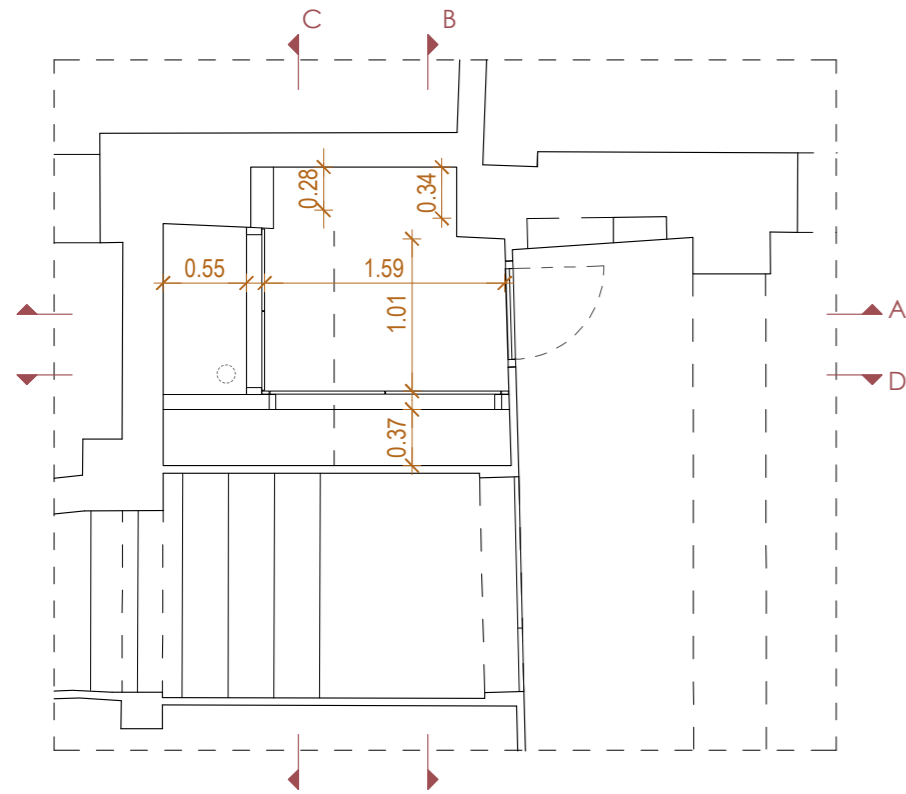

<b>Institut Municipal de l'Habitatge i Rehabilitació</b>		<b>Ajuntament de Barcelona</b>
Projecte Projecte de rehabilitació de les façanes de patis, coberta i renovació d'instal·lacions comunitàries		
Situació Carrer Paradís, 10 - 08002 Barcelona		
Plànol Proposta Detall Quartet Instal·lacions		
Escala (A3) 1/50	Nº <b>A-39</b>	
Data <b>MARÇ 2026</b>	Nº IMHAB --	
l'Arquitecte Oikosvia arquitectura s.c.c.l. Jorge Urbano Salido, arquitecte		
El Contractista		
El IMHAB Institut Municipal de l'Habitatge i Rehabilitació C/ Dr. Aiguader 26-36, 08003 Barcelona		

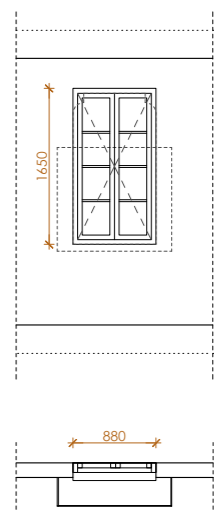

FF - 01	
Total:	18 uts
PS:	-- uts
P2:	06 uts
PB:	-- uts
P3:	07 uts
PPral:	-- uts
PTerrat:	-- uts
P1:	05 uts

Tancament exterior de fusta a *Pati Gòtic*:

Dim. premarc: 880 x 1650 mm [bxh]

2 fulles batents

7 unitats per substituir  
11 unitats per reparar i pintar

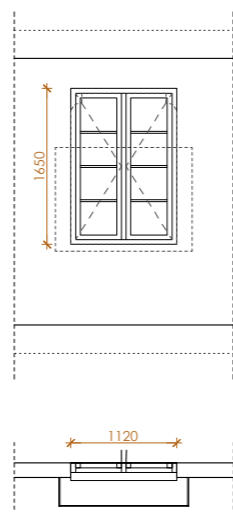

FF - 02	
Total:	03 uts
PS:	-- uts
P2:	01 uts
PB:	-- uts
P3:	01 uts
PPral:	-- uts
PTerrat:	-- uts
P1:	01 uts

Tancament exterior de fusta a *Pati Gòtic*:

Dim. premarc: 1120 x 1650 mm [bxh]

Perfil central d'entrega d'envà interior

2 fulles batents

2 unitats per substituir  
1 unitat per reparar i pintar

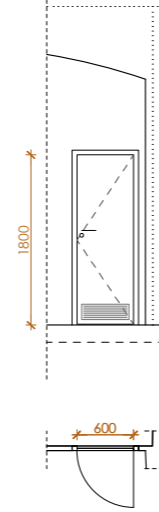

FF - 03	
Total:	01 uts
PS:	-- uts
P2:	-- uts
PB:	01 uts
P3:	-- uts
PPral:	-- uts
PTerrat:	-- uts
P1:	-- uts

Porta interior metàl·lica accés quartet instal·lacions:

Dim. pas: 600 x 1800 mm [bxh]

Aspecte i acabat mimètic al de la porta d'accés a l'escala comunitaria.

Inclou pany amb clau de companyia

Inclou reixa de ventilació inferior >20cm<sup>2</sup>

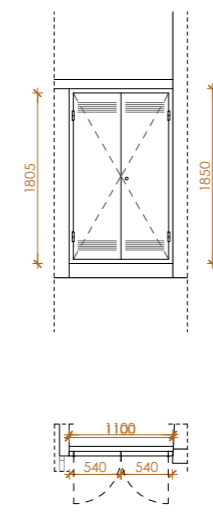

FF - 05	
Total:	01 uts
PS:	-- uts
P2:	-- uts
PB:	01 uts
P3:	-- uts
PPral:	-- uts
PTerrat:	-- uts
P1:	-- uts

Armari d'instal·lacions comptadors d'aigua. Format per:

2 fulles batents amb bastidor interior de perfils tubulars d'acer #50.50.3mm revestits amb xapa metàl·lica d'1,5mm amb ala plegada de 40mm en tot el seu perímetre.

Mides a comprovar en obra.

Dim. obra: 1100x1850mm

Inclou pany amb clau de companyia.

Inclou elements auxiliars pel muntatge i fixació del conjunt.

Inclou reixa de ventilació inferior i superior.

Inclou galvanitzat en fred/electrozincat, pont d'unió, imprimació antioxidant i acabat amb pintura esmalt.

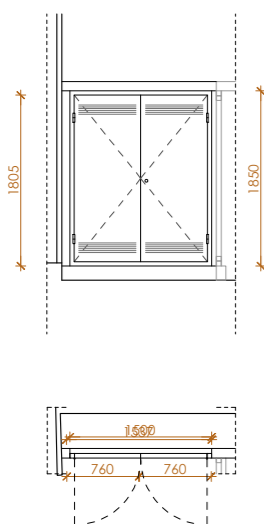

FF - 06	
Total:	01 uts
PS:	-- uts
P2:	-- uts
PB:	01 uts
P3:	-- uts
PPral:	-- uts
PTerrat:	-- uts
P1:	-- uts

Armari d'instal·lacions quadre elèctrics. Format per:

2 fulles batents amb bastidor interior de perfils tubulars d'acer #50.50.3mm revestits amb xapa metàl·lica d'1,5mm amb ala plegada de 40mm en tot el seu perímetre.

Mides a comprovar en obra.

Dim. obra: 1500x1850mm

Inclou pany amb clau de companyia.

Inclou elements auxiliars pel muntatge i fixació del conjunt.

Inclou reixa de ventilació inferior i superior.

Inclou galvanitzat en fred/electrozincat, pont d'unió, imprimació antioxidant i acabat amb pintura esmalt.

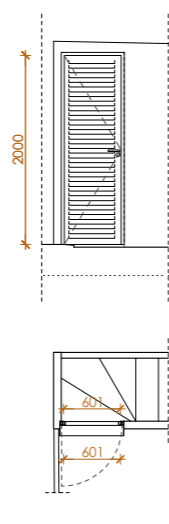

FM - 01	
Total:	1 uts
PS:	-- uts
P2:	-- uts
PB:	-- uts
P3:	-- uts
PPral:	-- uts
PTerrat:	1 uts
P1:	-- uts

Porta exterior metàl·lica accés Terrat:

Formada a base de perfils i acabat amb panell metàl·lic en lama Z.

Dim. pas: 600 x 2000 mm [bxh]

Inclou pany amb clau interior

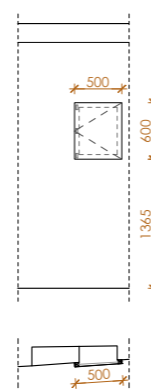

FM - 02	
Total:	1 uts
PS:	-- uts
P2:	-- uts
PB:	1 uts
P3:	-- uts
PPral:	-- uts
PTerrat:	-- uts
P1:	-- uts

Front d'armari metàl·lic de comptadors elèctrics existents:

Format per:

Marc de tub 40x20x2mm d'acer corten fixat a parament.

Fulla formada per marc de tub 40x20x2mm d'acer corten i xapa plegada de 2mm d'acer corten formant safata.

Dim. pas: 500 x 600 mm [bxh]

Inclou tancament magnètic de 3 imans a la pestanya d'obertura i frontisses

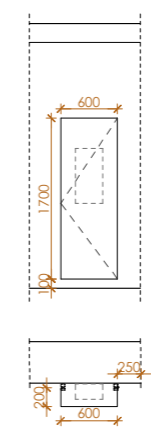

FM - 03	
Total:	1 uts
PS:	-- uts
P2:	-- uts
PB:	1 uts
P3:	-- uts
PPral:	-- uts
PTerrat:	-- uts
P1:	-- uts

Armari metàl·lic CGP:

Formada per:

-Dos suports de perfil de 40x30x2mm d'acer corten, ancorats al parament

-Porta de xapa plegada d'acer corten 4mm de gruix amb dos muntants de 40x20x2mm, i dos plec als extrems

Dim.: 600 x 230 x 1700 mm [axbxh]

Desenvolupament de xapa: 1080mm

Inclou tancament magnètic de 4 imans a la pestanya d'obertura i frontisses

NOTES

\*Es substituiràn les fusteries del pis 3r i a una fusteria per cada pis, la més malmesa.

-Mesures aproximades a comprovar en obra

-Sentits d'obertura segons la documentació gràfica

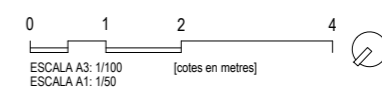

Projecte <b>Projecte de rehabilitació de les façanes de patis, coberta i renovació d'instal·lacions comunitàries</b>	
Situació <b>Carrer Paradís, 10 - 08002 Barcelona</b>	
Plànol <b>Proposta Escandall</b>	
Escala (A3) --	Nº <b>A-40</b>
Data <b>MARÇ 2026</b>	Nº IMHAB --
l'Arquitecte Oikosvia arquitectura s.c.c.l. Jorge Urbano Salido, arquitecte	
El Contractista	
El IMHAB Institut Municipal de l'Habitatge i Rehabilitació C/ Dr. Aiguader 26-36, 08003 Barcelona	

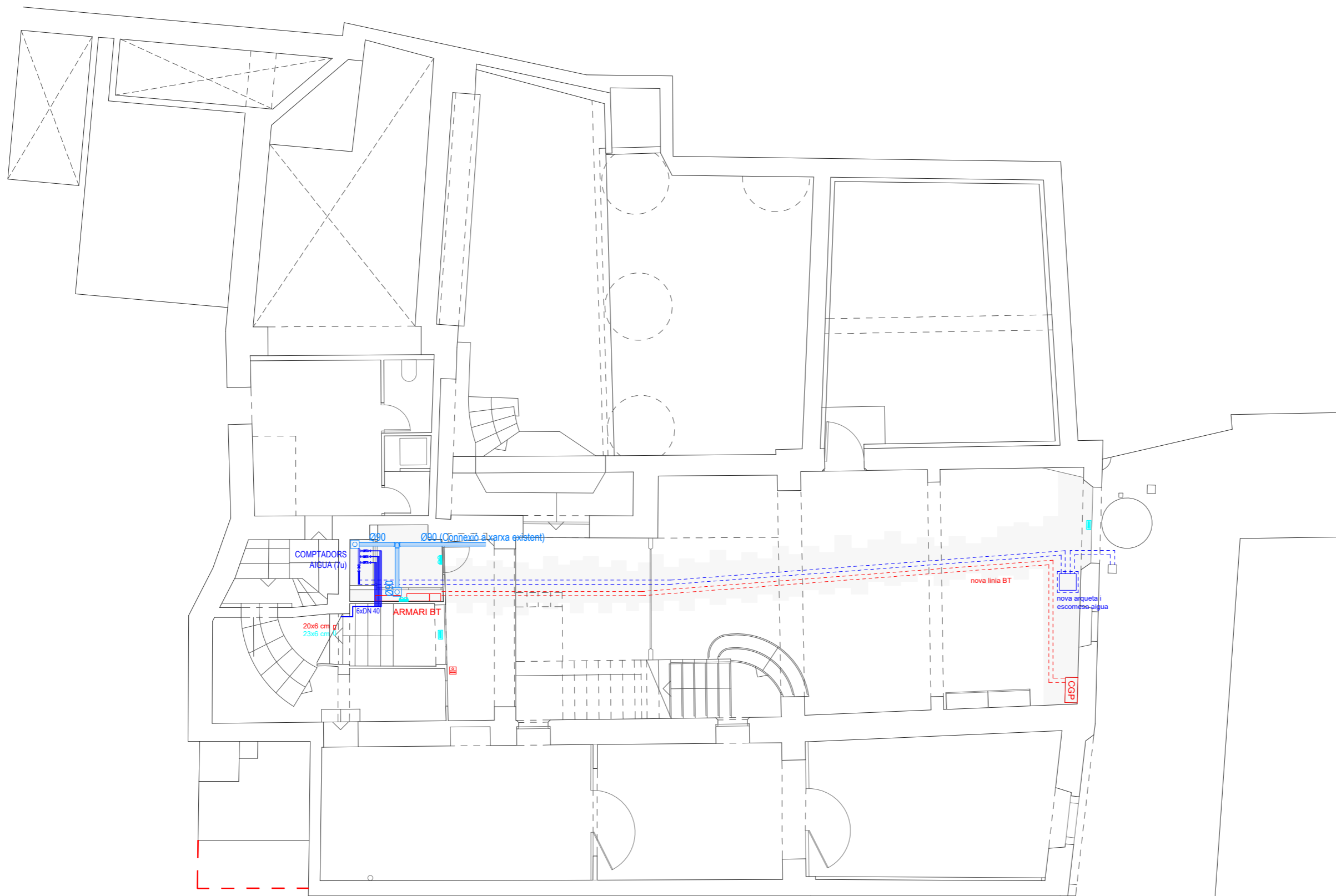

- ELECTRICITAT**
- TIMBRE BRUNZIDOR
  - PUNT DE LLUM PARET
  - PUNT DE LLUM SOSTRE
  - ALIMENTACIÓ EQUIP
  - ENDOLL
  - VIDEOPORTER
  - PLACA CARRER VIDEOPORTER
  - INTERRUPTOR D'ENCREUAMENT
  - INTERRUPTOR COMMUTAT
  - INTERRUPTOR UNIPOLAR
  - QUADRE ELÈCTRIC
  - IL·LUMINACIÓ D'EMERGÈNCIA
- TELECOMUNICACIONS**
- PRESA DE TELEVISIÓ
- GAS**
- COMPTADOR INDIVIDUAL
  - CLAU D'HABITATGE
  - CLAU D'APARELL
  - CANONADA DE COURE Ø 32/35
- FONTANERIA**
- CANONADA AIGUA FREDA
  - CLAU GENERAL
  - VÀLVULES DE PAS DE ZONA
  - COMPTADOR INDIVIDUAL
- CLIMATITZACIÓ**
- SAFATA METÀL·LICA 40x10 cm

DETALL RASA PLANTA BAIXA

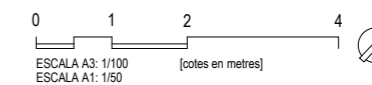
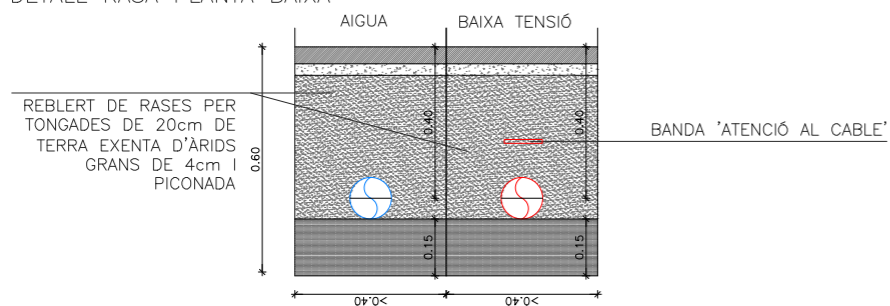

Projecte Projecte de rehabilitació de les façanes de patis, coberta i renovació d'instal·lacions comunitàries	
Situació Carrer Paradís, 10 - 08002 Barcelona	
Plànol Proposta Instal·lacions Planta Baixa	
Escala (A3) 1/100	Nº <b>1-01</b>
Data MARÇ 2026	Nº IMHAB --
l'Arquitecte Oikosvia arquitectura s.c.c.l. Jorge Urbano Salido, arquitecte	
El Contractista	
El IMHAB Institut Municipal de l'Habitatge i Rehabilitació C/ Dr. Aiguader 26-36, 08003 Barcelona	

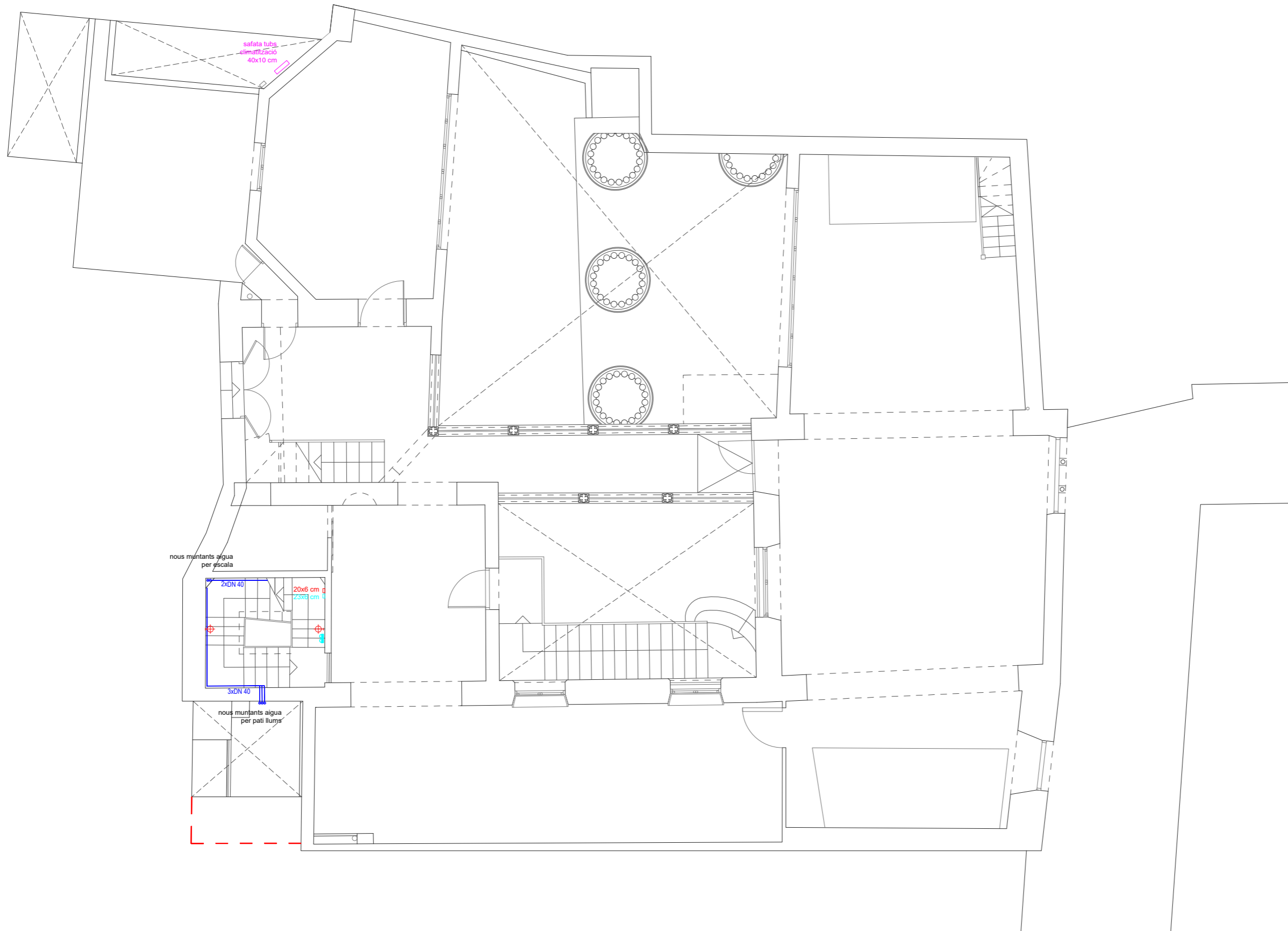

- ELECTRICITAT**
- TIMBRE
  - BRUNZIDOR
  - PUNT DE LLUM PARET
  - PUNT DE LLUM SOSTRE
  - ALIMENTACIÓ EQUIP
  - ENDOLL
  - VIDEOPORTER
  - PLACA CARRER VIDEOPORTER
  - INTERRUPTOR D'ENCREUAMENT
  - INTERRUPTOR COMMUTAT
  - INTERRUPTOR UNIPOLAR
  - QUADRE ELÈCTRIC
  - IL·LUMINACIÓ D'EMERGÈNCIA
- TELECOMUNICACIONS**
- PRESA DE TELEVISIÓ
- GAS**
- COMPTADOR INDIVIDUAL
  - CLAU D'HABITATGE
  - CLAU D'APARELL
  - CANONADA DE COURE Ø 32/35
- FONTANERIA**
- CANONADA AIGUA FREDA
  - CLAU GENERAL
  - VÀLVULES DE PAS DE ZONA
  - COMPTADOR INDIVIDUAL
- CLIMATITZACIÓ**
- SAFATA METÀL·LICA 40x10 cm

**Institut Municipal de l'Habitatge i Rehabilitació**

Projecte de rehabilitació de les façanes de patis, coberta i renovació d'instal·lacions comunitàries

Situació  
Carrer Paradís, 10 - 08002 Barcelona

Plànol  
Proposta  
Instal·lacions  
Planta Principal

Escala (A3) 1/100	Nº I-02
Data MARÇ 2026	Nº IMHAB --

l'Arquitecte  
Oikosvia arquitectura s.c.c.l.  
Jorge Urbano Salido, arquitecte

El Contractista

El IMHAB  
Institut Municipal de l'Habitatge i Rehabilitació  
C/ Dr. Aiguader 26-36, 08003 Barcelona

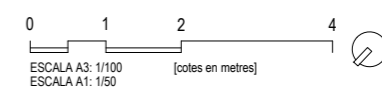

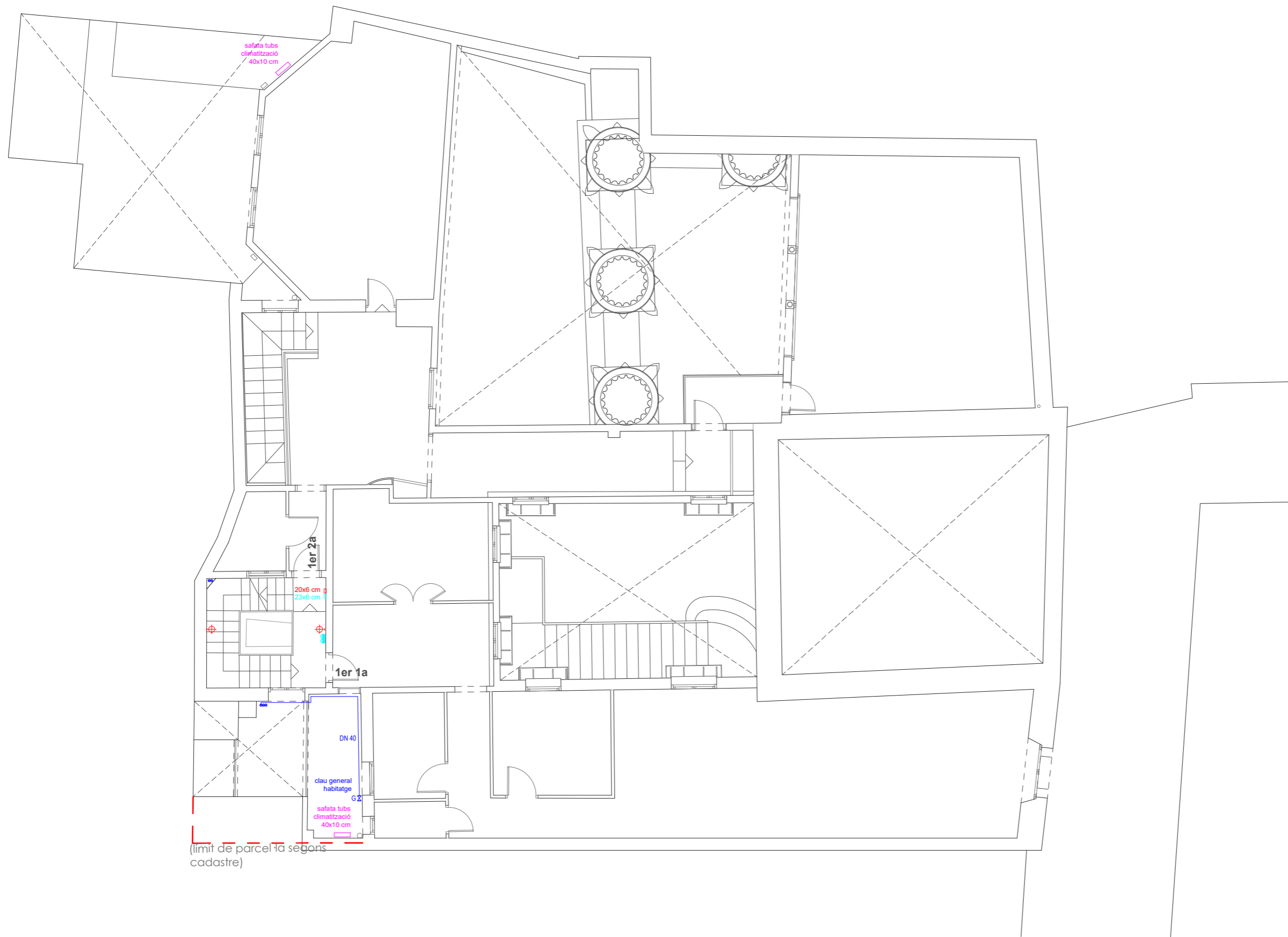

(límit de parcel·la segons cadastre)

ELECTRICITAT	
	TIMBRE
	BRUNZIDOR
	PUNT DE LLUM PARET
	PUNT DE LLUM SOSTRE
	ALIMENTACIÓ EQUIP
	ENDOLL
	VIDEOPORTER
	PLACA CARRER VIDEOPORTER
	INTERRUPTOR D'ENCREUAMENT
	INTERRUPTOR COMMUTAT
	INTERRUPTOR UNIPOLAR
	QUADRE ELÈCTRIC
	IL·LUMINACIÓ D'EMERGÈNCIA
TELECOMUNICACIONS	
	PRESA DE TELEVISIÓ
GAS	
	COMPTADOR INDIVIDUAL
	CLAU D'HABITATGE
	CLAU D'APARELL
	CANONADA DE COURE Ø 32/35
FONTANERIA	
	CANONADA AIGUA FREDA
	CLAU GENERAL
	VÀLVULES DE PAS DE ZONA
	COMPTADOR INDIVIDUAL
CLIMATITZACIÓ	
	SAFATA METÀL·LICA 40x10 cm

<b>Projecte</b> Projecte de rehabilitació de les façanes de patis, coberta i renovació d'instal·lacions comunitàries	
<b>Situació</b> Carrer Paradís, 10 - 08002 Barcelona	
<b>Plànol</b> Proposta Instal·lacions Planta Primera	
<b>Escala (A3)</b> 1/100	<b>Nº</b> <b>I-03</b>
<b>Data</b> MARÇ 2026	<b>Nº IMHAB</b> --
<b>l'Arquitecte</b> Oikosvia arquitectura s.c.c.l. Jorge Urbano Salido, arquitecte	
<b>El Contractista</b>	
<b>El IMHAB</b> Institut Municipal de l'Habitatge i Rehabilitació C/ Dr. Aiguader 26-36, 08003 Barcelona	

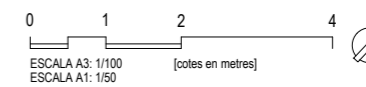



- ELECTRICITAT**
- TIMBRE
  - BRUNZIDOR
  - PUNT DE LLUM PARET
  - PUNT DE LLUM SOSTRE
  - ALIMENTACIÓ EQUIP
  - ENDOLL
  - VIDEOPORTER
  - PLACA CARRER VIDEOPORTER
  - INTERRUPTOR D'ENCREUAMENT
  - INTERRUPTOR COMMUTAT
  - INTERRUPTOR UNIPOLAR
  - QUADRE ELÈCTRIC
  - IL·LUMINACIÓ D'EMERGÈNCIA
- TELECOMUNICACIONS**
- PRESA DE TELEVISIÓ
- GAS**
- COMPTADOR INDIVIDUAL
  - CLAU D'HABITATGE
  - CLAU D'APARELL
  - CANONADA DE COURE Ø 32/35
- FONTANERIA**
- CANONADA AIGUA FREDA
  - CLAU GENERAL
  - VÀLVULES DE PAS DE ZONA
  - COMPTADOR INDIVIDUAL
- CLIMATITZACIÓ**
- SAFATA METÀL·LICA 40x10 cm

Projecte Projecte de rehabilitació de les façanes de patis, coberta i renovació d'instal·lacions comunitàries	
Situació Carrer Paradís, 10 - 08002 Barcelona	
Plànol Proposta Instal·lacions Planta Segona	
Escala (A3) 1/100	Nº <b>1-04</b>
Data MARÇ 2026	Nº IMHAB --
l'Arquitecte Oikosvia arquitectura s.c.c.l. Jorge Urbano Salido, arquitecte	
El Contractista	
El IMHAB Institut Municipal de l'Habitatge i Rehabilitació C/ Dr. Aiguader 26-36, 08003 Barcelona	

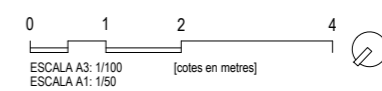

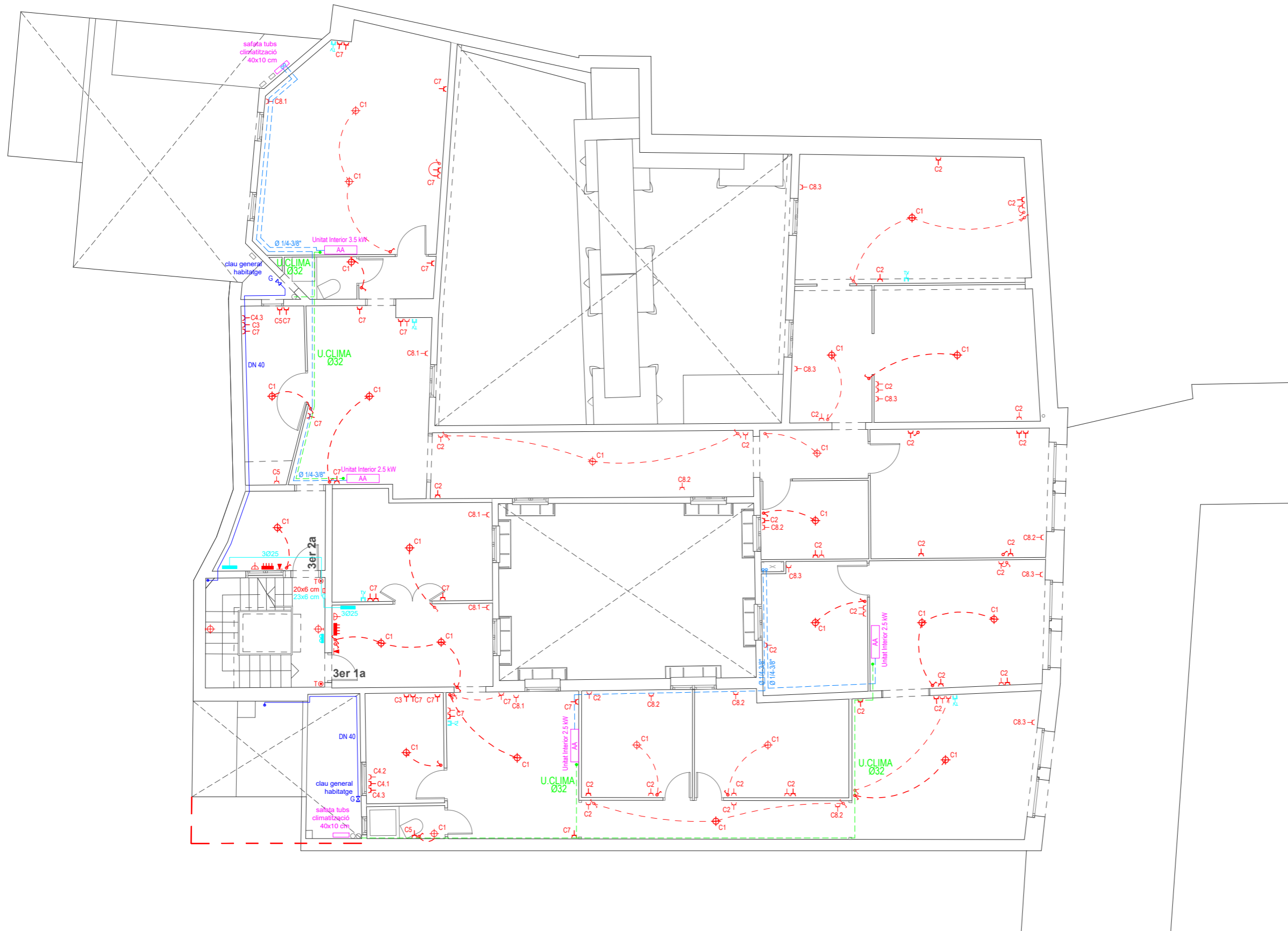

- ELECTRICITAT**
- TIMBRE
  - BRUNZIDOR
  - PUNT DE LLUM PARET
  - PUNT DE LLUM SOSTRE
  - ALIMENTACIÓ EQUIP
  - ENDOLL
  - PLACA CARRER VIDEOPORTER
  - INTERRUPTOR D'ENCREUAMENT
  - INTERRUPTOR COMMUTAT
  - INTERRUPTOR UNIPOLAR
  - QUADRE ELÈCTRIC
  - IL·LUMINACIÓ D'EMERGÈNCIA
- TELECOMUNICACIONS**
- PRESA DE TELEVISIÓ
- GAS**
- COMPTADOR INDIVIDUAL
  - CLAU D'HABITATGE
  - CLAU D'APARELL
  - CANONADA DE COURE Ø 32/35
- FONTANERIA**
- CANONADA AIGUA FREDA
  - CLAU GENERAL
  - VÀLVULES DE PAS DE ZONA
  - COMPTADOR INDIVIDUAL
- CLIMATITZACIÓ**
- SAFATA METÀL·LICA 40x10 cm

**Institut Municipal de l'Habitatge i Rehabilitació** Ajuntament de Barcelona

Projecte  
 Projecte de rehabilitació de les façanes de patis, coberta i renovació d'instal·lacions comunitàries

Situació  
 Carrer Paradís, 10 - 08002 Barcelona

Plànol  
 Proposta  
 Instal·lacions  
 Planta Tercera

Escala (A3) 1/100	Nº <b>I-05</b>
Data <b>MARÇ 2026</b>	Nº IMHAB --

l'Arquitecte  
 Oikosvia arquitectura s.c.c.l.  
 Jorge Urbano Salido, arquitecte

El Contractista

El IMHAB  
 Institut Municipal de l'Habitatge i Rehabilitació  
 C/ Dr. Aiguader 26-36, 08003 Barcelona

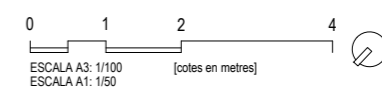

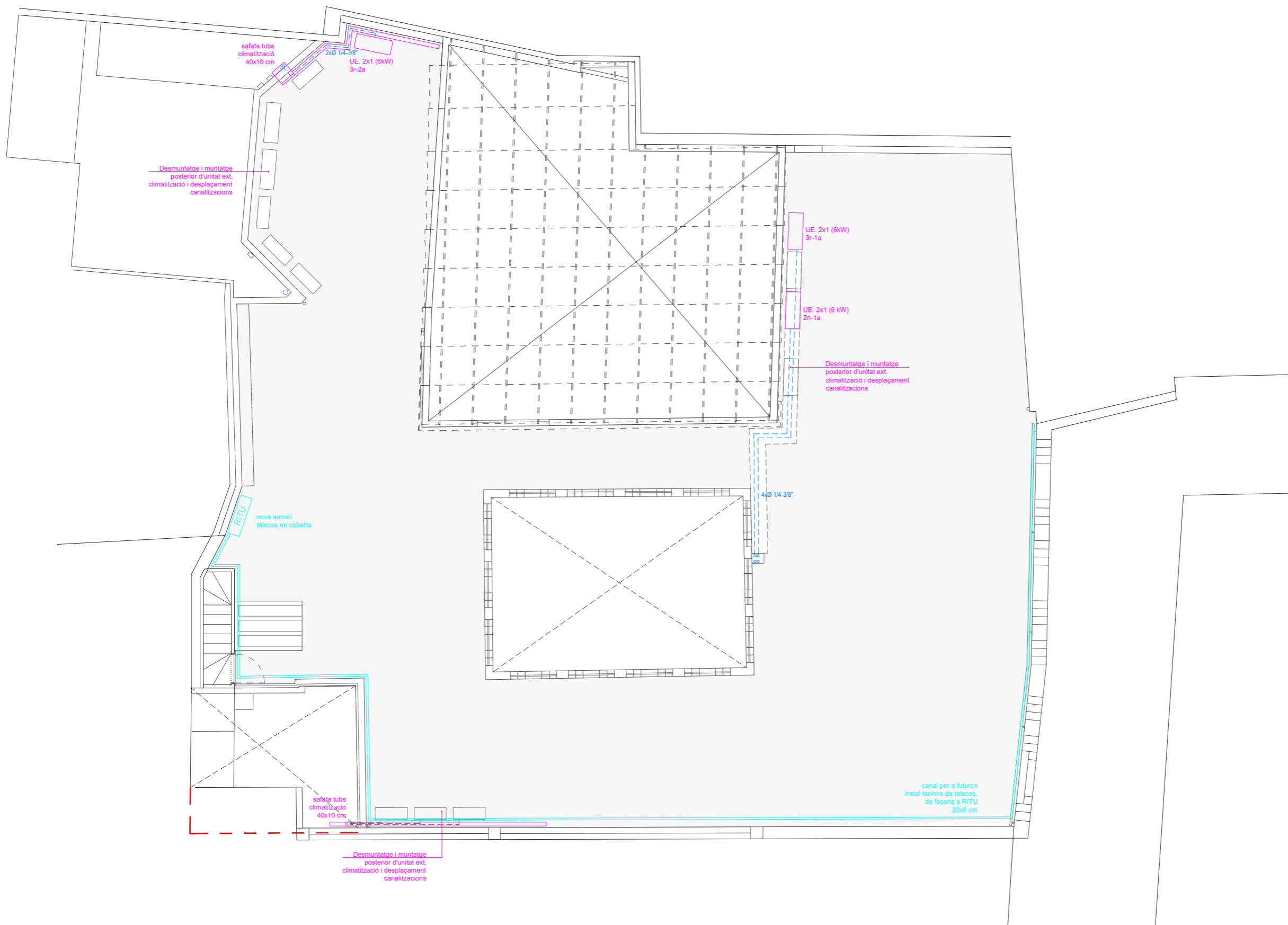

ELECTRICITAT	
	TIMBRE
	BRUNZIDOR
	PUNT DE LLUM PARET
	PUNT DE LLUM SOSTRE
	ALIMENTACIÓ EQUIP
	ENDOLL
	VIDEOPORTER
	PLACA CARRER VIDEOPORTER
	INTERRUPTOR D'ENCREUAMENT
	INTERRUPTOR COMMUTAT
	INTERRUPTOR UNIPOLAR
	QUADRE ELÈCTRIC
	IL·LUMINACIÓ D'EMERGÈNCIA
TELECOMUNICACIONS	
	PRESA DE TELEVISIÓ
GAS	
	COMPTADOR INDIVIDUAL
	CLAU D'HABITATGE
	CLAU D'APARELL
	CANONADA DE COURE Ø 32/35
FONTANERIA	
	CANONADA AIGUA FREDA
	CLAU GENERAL
	VÀLVULES DE PAS DE ZONA
	COMPTADOR INDIVIDUAL
CLIMATITZACIÓ	
	SAFATA METÀL·LICA 40x10 cm

**Institut Municipal de l'Habitatge i Rehabilitació** **Ajuntament de Barcelona**

Projecte  
 Projecte de rehabilitació de les façanes de patis, coberta i renovació d'instal·lacions comunitàries

Situació  
 Carrer Paradís, 10 - 08002 Barcelona

Plànol  
 Proposta  
 Instal·lacions  
 Planta Terrat

Escala (A3) 1/100	Nº <b>1-06</b>
Data <b>MARÇ 2026</b>	Nº IMHAB --

l'Arquitecte  
 Oikosvia arquitectura s.c.c.l.  
 Jorge Urbano Salido, arquitecte

El Contractista

El IMHAB  
 Institut Municipal de l'Habitatge i Rehabilitació  
 C/ Dr. Aiguader 26-36, 08003 Barcelona

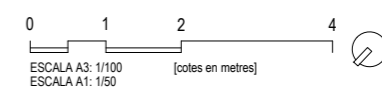

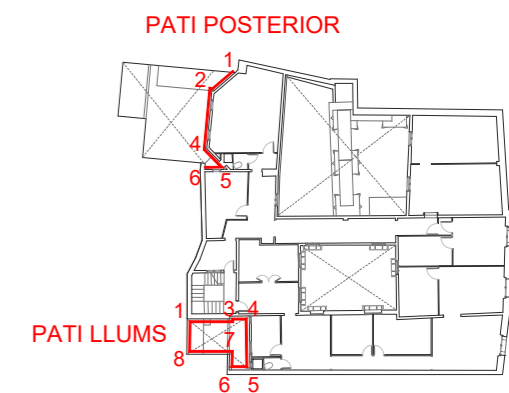
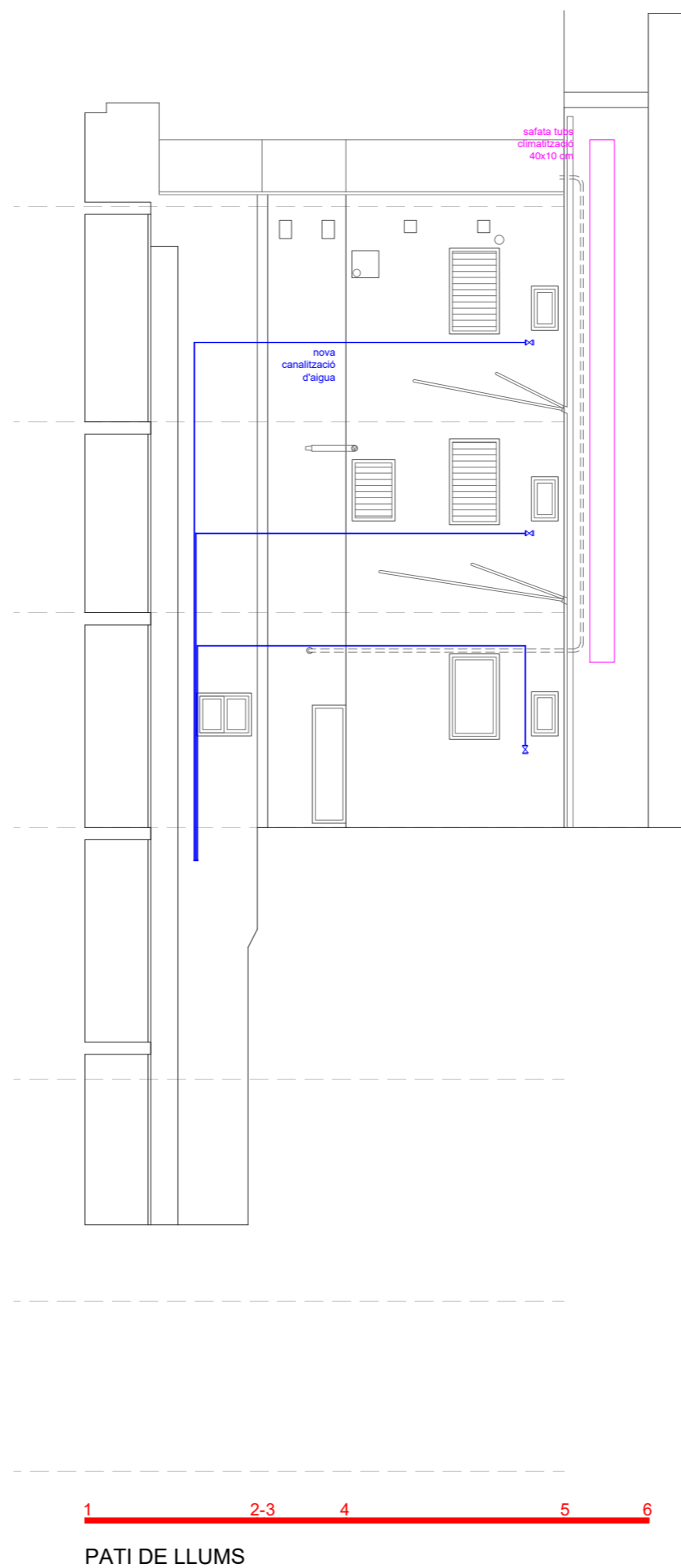
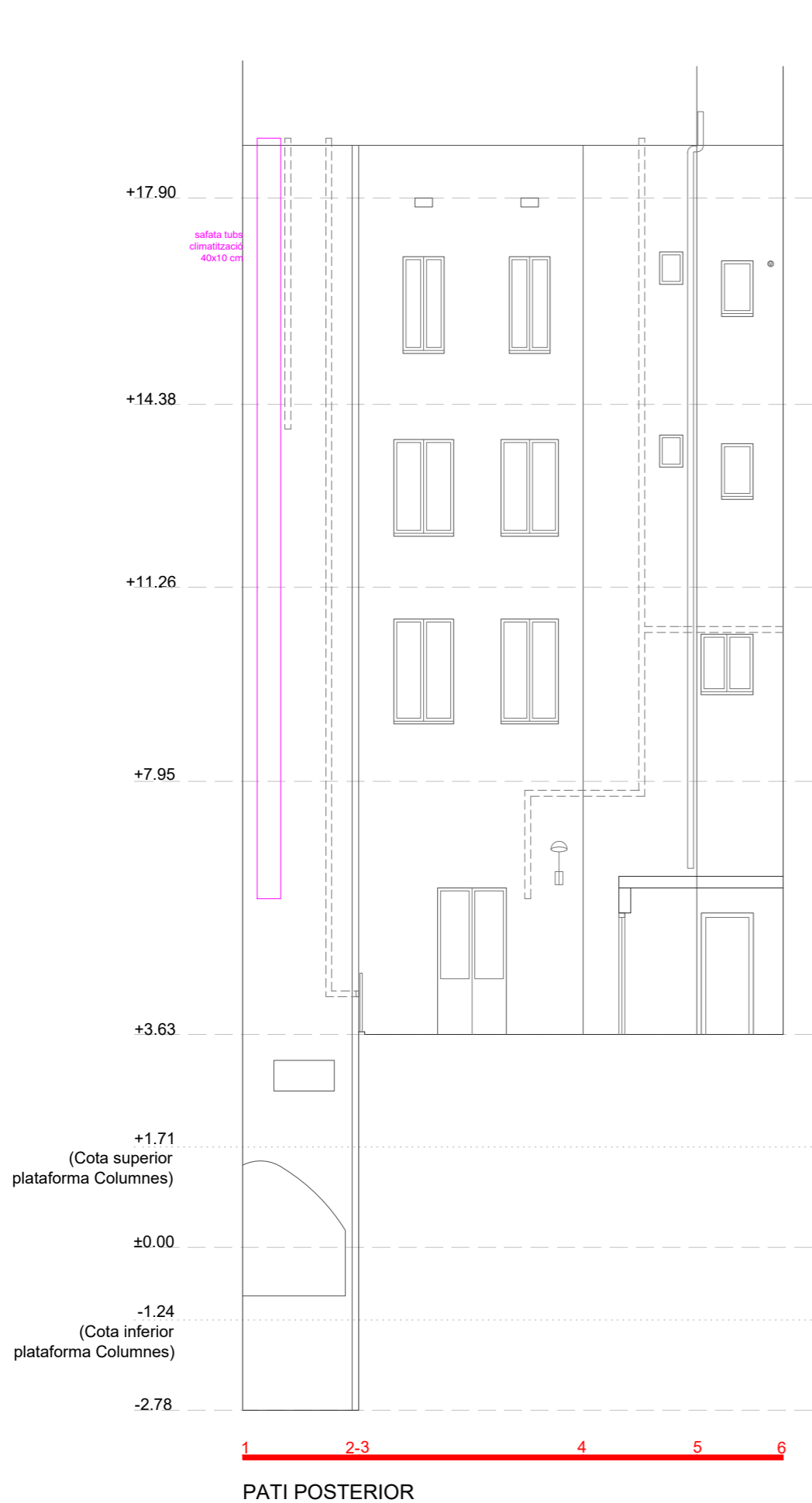

ELECTRICITAT	
	TIMBRE
	BRUNZIDOR
	PUNT DE LLUM PARET
	PUNT DE LLUM SOSTRE
	ALIMENTACIÓ EQUIP
	ENDOLL
	VIDEOPORTER
	PLACA CARRER VIDEOPORTER
	INTERRUPTOR D'ENCREUAMENT
	INTERRUPTOR COMMUTAT
	INTERRUPTOR UNIPOLAR
	QUADRE ELÈCTRIC
	ILUMINACIÓ D'EMERGÈNCIA
TELECOMUNICACIONS	
	PRESA DE TELEVISIÓ
GAS	
	COMPTADOR INDIVIDUAL
	CLAU D'HABITATGE
	CLAU D'APARELL
	CANONADA DE COURE Ø 32/35
FONTANERIA	
	CANONADA AIGUA FREDA
	CLAU GENERAL
	VÀLVULES DE PAS DE ZONA
	COMPTADOR INDIVIDUAL
CLIMATITZACIÓ	
	SAFATA METÀL·LICA 40x10 cm

<b>Projecte</b> Projecte de rehabilitació de les façanes de patis, coberta i renovació d'instal·lacions comunitàries	
<b>Situació</b> Carrer Paradís, 10 - 08002 Barcelona	
<b>Plànol</b> Proposta Instal·lacions Alçat Pati Posterior i Pati de Llums	
<b>Escala (A3)</b> 1/100	<b>Nº</b> 1-07
<b>Data</b> MARÇ 2026	<b>Nº IMHAB</b> --
<b>l'Arquitecte</b> Oikosvia arquitectura s.c.c.l. Jorge Urbano Salido, arquitecte	
<b>El Contractista</b>	
<b>El IMHAB</b> Institut Municipal de l'Habitatge i Rehabilitació C/ Dr. Aiguader 26-36, 08003 Barcelona	

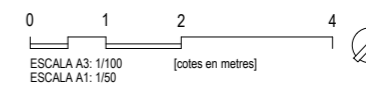

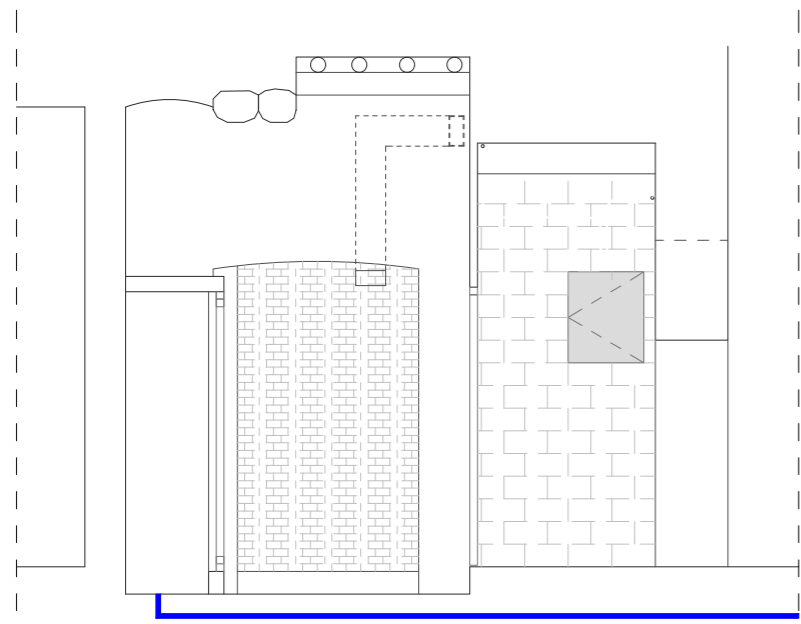

SECCIÓ A

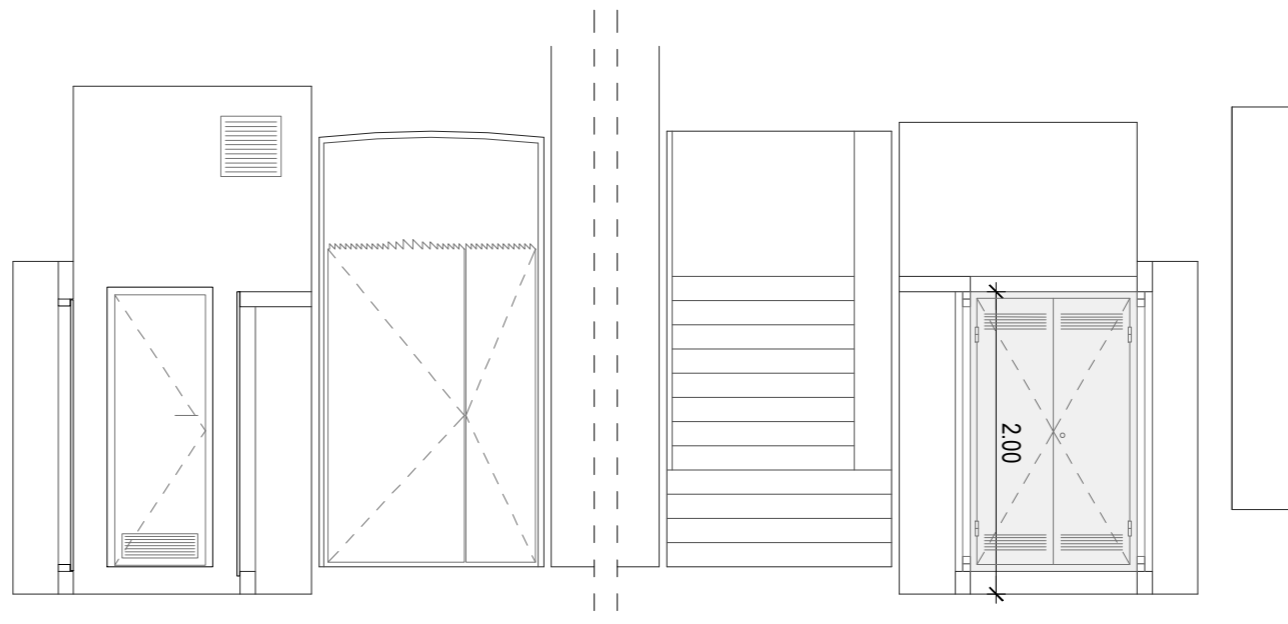

SECCIÓ B

SECCIÓ C

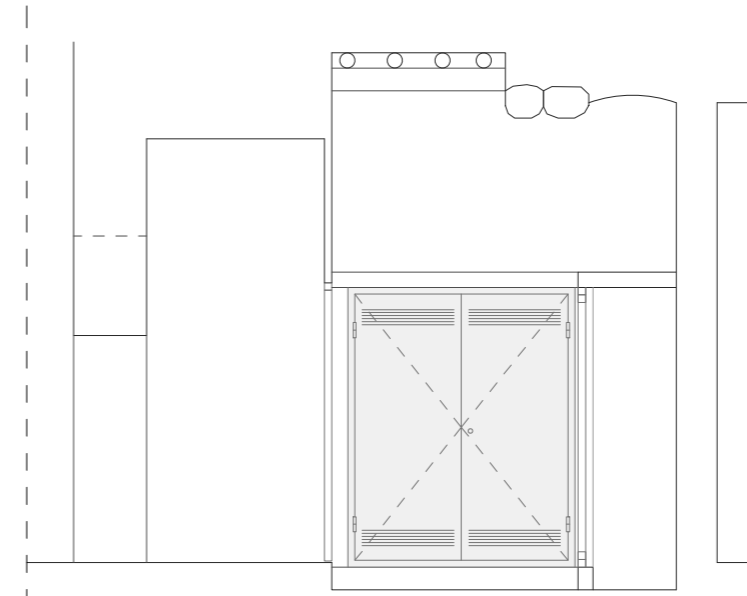
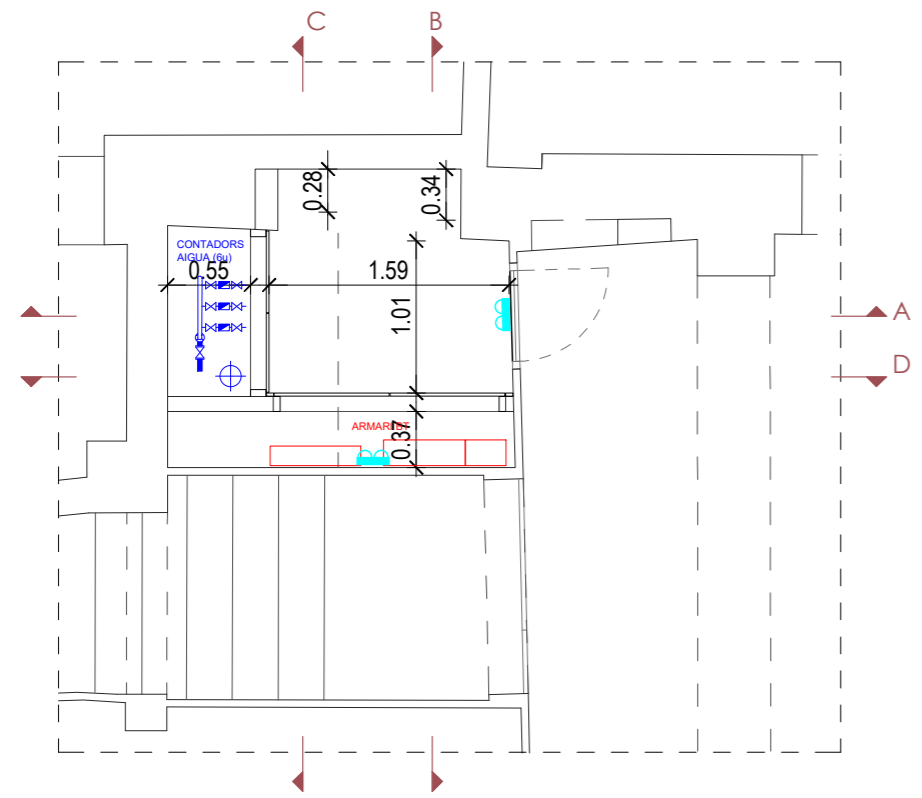

SECCIÓ D

ELECTRICITAT	
	TIMBRE
	BRUNZIDOR
	PUNT DE LLUM PARET
	PUNT DE LLUM SOSTRE
	ALIMENTACIÓ EQUIP
	ENDOLL
	VIDEOPORTER
	PLACA CARRER VIDEOPORTER
	INTERRUPTOR D'ENCREUAMENT
	INTERRUPTOR COMMUTAT
	INTERRUPTOR UNIPOLAR
	QUADRE ELÈCTRIC
	IL·LUMINACIÓ D'EMERGÈNCIA
TELECOMUNICACIONS	
	PRESA DE TELEVISIÓ
GAS	
	COMPTADOR INDIVIDUAL
	CLAU D'HABITATGE
	CLAU D'APARELL
	CANONADA DE COURE Ø 32/35
FONTANERIA	
	CANONADA AIGUA FREDA
	CLAU GENERAL
	VÀLVULES DE PAS DE ZONA
	COMPTADOR INDIVIDUAL
CLIMATITZACIÓ	
	SAFATA METÀL·LICA 40x10 cm

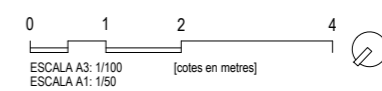

Projecte Projecte de rehabilitació de les façanes de patis, coberta i renovació d'instal·lacions comunitàries	
Situació Carrer Paradís, 10 - 08002 Barcelona	
Plànol Proposta Instal·lacions Detall quartet Instal·lacions	
Escala (A3) 1/50	Nº <b>1-08</b>
Data MARÇ 2026	Nº IMHAB --
l'Arquitecte Oikosvia arquitectura s.c.c.l. Jorge Urbano Salido, arquitecte	
El Contractista	
El IMHAB Institut Municipal de l'Habitatge i Rehabilitació C/ Dr. Aiguader 26-36, 08003 Barcelona	

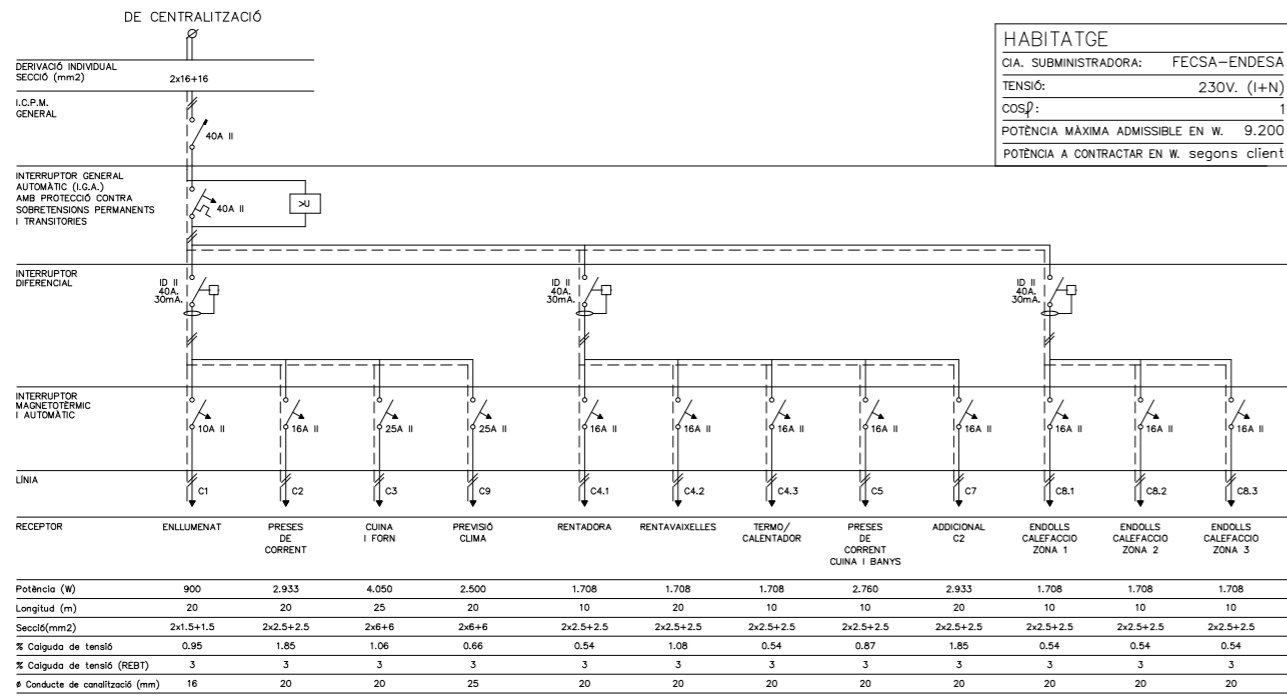
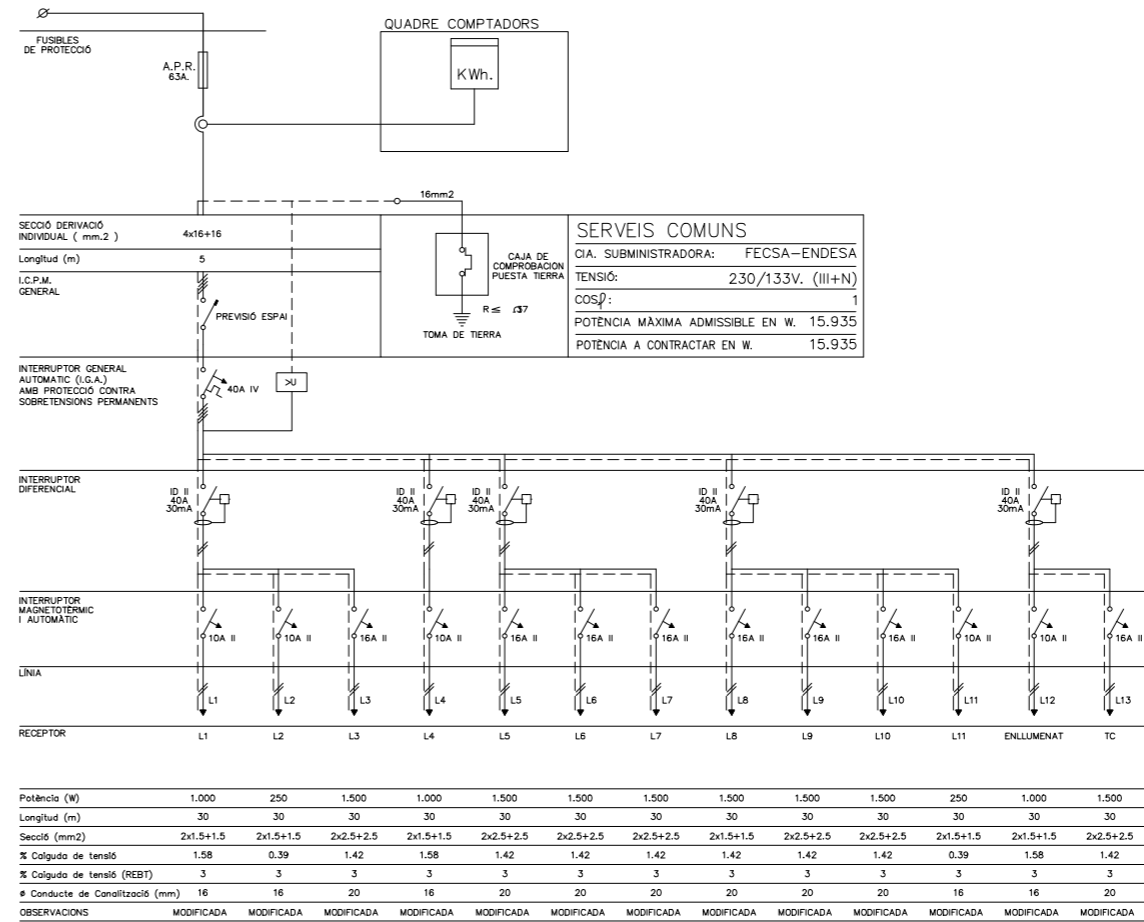
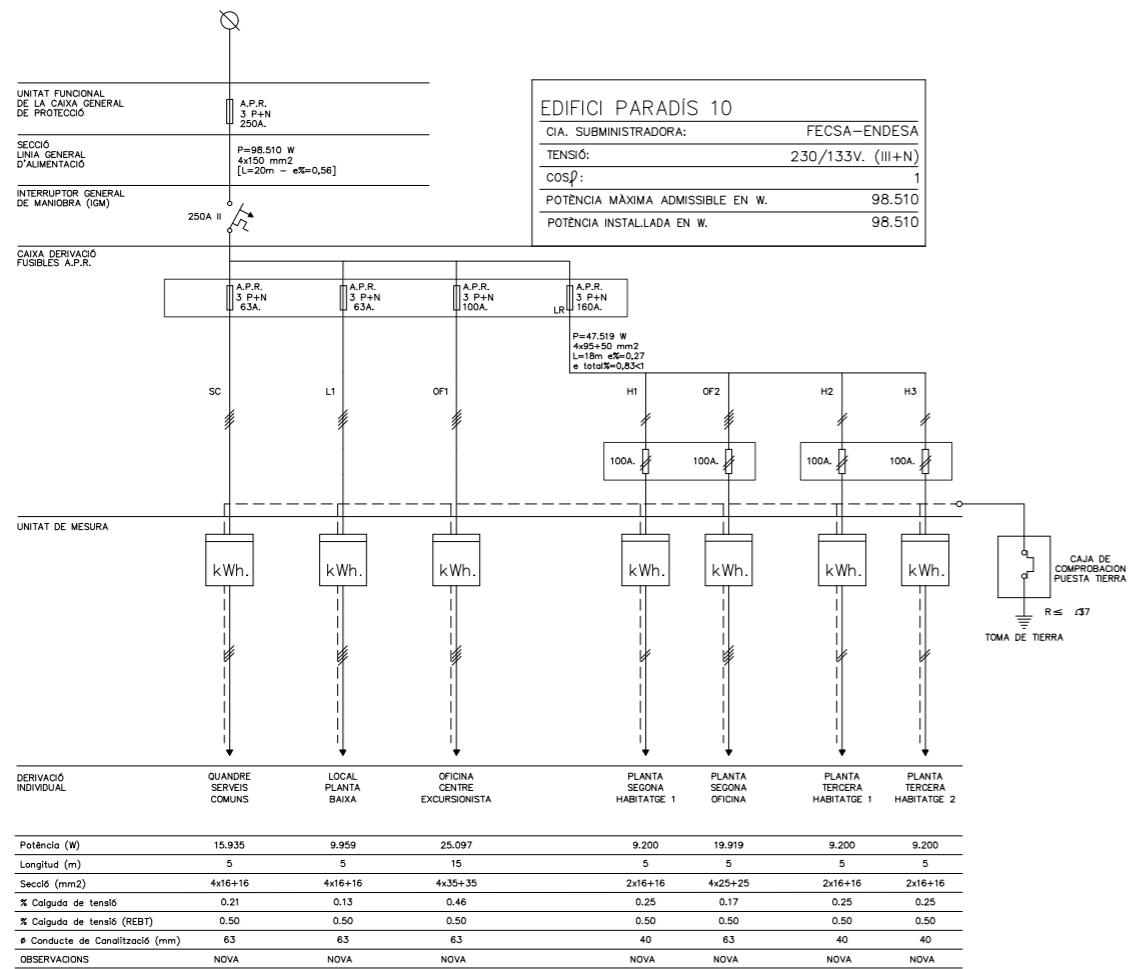

**Institut Municipal de l'Habitatge i Rehabilitació** Ajuntament de Barcelona

Projecte de rehabilitació de les façanes de patis, coberta i renovació d'instal·lacions comunitàries

Situació: Carrer Paradis, 10 - 08002 Barcelona

Plànol: Proposta Instal·lacions Esquema elèctric

Escala (A3): -- N°: 1-09

Data: MARÇ 2026 N° IMHAB: --

l'Arquitecte: Oikosvia arquitectura s.c.c.l. Jorge Urbano Solido, arquitecte

El Contractista: --

El IMHAB: Institut Municipal de l'Habitatge i Rehabilitació C/ Dr. Aiguader 26-36, 08003 Barcelona