

### III DOC GRAFICA : INDEX DE LA DOCUMENTACIÓ GRÀFICA:

#### **0.DEFINICIÓ URBANÍSTICA I D'IMPLANTACIÓ**

DGU 0.1. Situació E. 1:2000

DGU 0.2. Emplaçament E. 1:500

DGU 0.3. Plànol tret del Punt d'informació cartogràfica.

DGU 0.4. Plànol topogràfic

#### **DGH. 0 Plànols i documentació històrica referent a l'estat original**

DGH 01. Resum plantes Cuines

DGH 02. Resum plantes Convent

DGH 03. Imatges històriques

DGH 04. Imatges històriques

DGH 05. Imatges històriques

DGH 06. Imatges històriques

DGH 07. Imatges històriques

DGH 08. Imatges històriques

#### **DGEA. 1. Plànols de l'estat actual**

DGEA 1.01. Resum plantes E: 1/750

DGEA 1.02. Planta Nivell 0 E: 1/300

DGEA 1.03. Planta Nivell 01 E: 1/300

DGEA 1.04. Planta nivell 02 E: 1/300

DGEA 1.05. Planta nivell 03 E: 1/300

DGEA 1.06. Planta nivell 04 E: 1/300

DGEA 1.07. Planta coberta E: 1/300

DGEA 1.08. Secció representativa E: 1/300

#### **DGEN. 2. Plànols d'enderrocs**

DGEN. 2.01 Resum plantes E: 1/750

DGEN. 2.02 Planta Nivell 0 E: 1/300

DGEN. 2.03 Planta Nivell 01 E: 1/300

DGEN. 2.04 Planta Nivell 02 E: 1/300

DGEN. 2.05 Planta Nivell 03 E: 1/300

DGEN. 2.06 Planta Nivell 04 E: 1/300

DGEN. 2.07 Resum enderrocs sostres E: 1/300

DGEN. 2.08 Planta Nivell 0 sostres E: 1/300

DGEN. 2.09 Planta Nivell 01 sostres E: 1/300

DGEN. 2.10 Planta Nivell 02 sostres E: 1/300

DGEN. 2.11 Planta Nivell 03 sostres E: 1/300

DGEN. 2.12 Secció representativa E: 1/300

DGEN. 2.13 Anàlisi portes interiors originals

#### **DGEO. 3. Plànols estat original- post-enderrocs**

DGEO. 3.01 Resum plantes E: 1/750

DGEO. 3.02 Planta Nivell 0 E: 1/300

DGEO. 3.03 Planta Nivell 01 E: 1/300

DGEO. 3.04 Planta Nivell 02 E: 1/300

DGEO. 3.05 Planta Nivell 03 E: 1/300

DGEO. 3.06 Planta Nivell 04 E: 1/300

DGEO. 3.07 Planta coberta E: 1/300

DGEO. 3.08 Secció representativa E: 1/300

A Barcelona, JUNY de 2026

UTE :

**TdB Architects**

Representant:  
Juan Trias de Bes  
46124958E

**Pich Architects**

Representants:  
Felipe Pich | Antonio Batlle  
46115283F 46146823Z

**Brull i Alfonso**

Representant  
Carlos Brull  
78576856R

## DEFINICIÓ GENERAL URBANÍSTICA

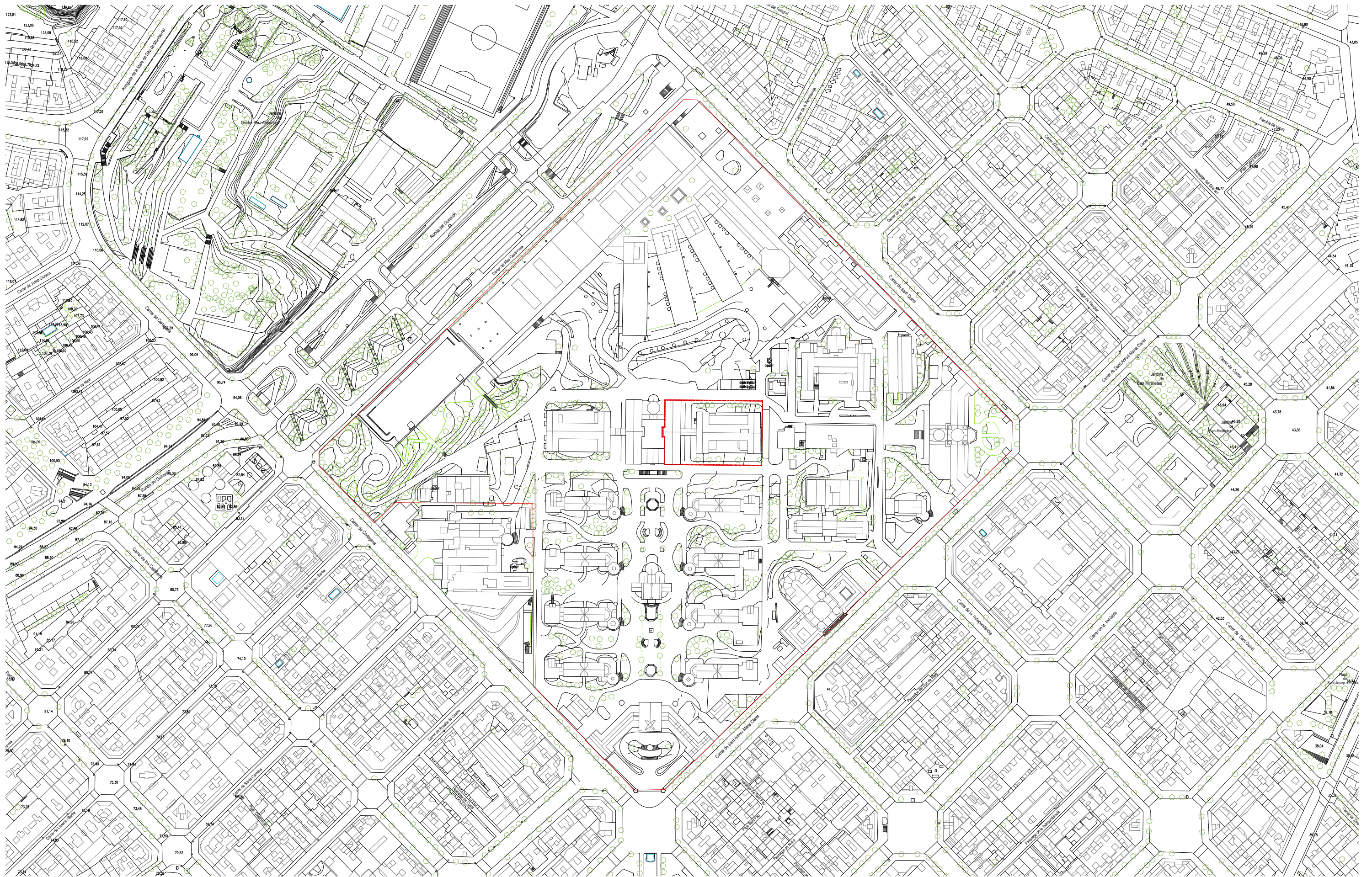



TÍTOL DEL PROJECTE:  
 REHABILITACIÓ INTEGRAL DEL PAVELLÓ D'ANTIGUES CUINES I ALA EST DEL  
 CONVENT DEL RECINTE MODERNISTA DE L'HOSPITAL DE LA SANTA CREU I  
 SANT PAU  
 SITUAT A SANT ANTONI MARIA CLARET, 167, HORTA GUINARDÓ, BARCELONA.

ARQUITECTE: UTE TDB PICH BRULL  
 JUAN TRIAS DE BES MINGOT - ARQUITECTE COL·LEGIAT 20.790/1  
 FELIPE PICH-AGUILERA BAURIER - ARQUITECTE COL·LEGIAT 14.504-1  
 ANTONIO BATLLE DE BALLE MERCADÉ - ARQUITECTE COL·LEGIAT 55.532  
 CARLOS BRULL CASADO - ARQUITECTE COL·LEGIAT 00.000

PROMOTOR:  
 FUNDACIÓ PRIVADA HOSPITAL DE LA SANTA CREU I SANT PAU  
 REPRESENTANT:  
 JORDI BACHS FERRER  
 DNI: 43393229A

DATA:  
 JUNY 2026

CAPÍTOL:  
**DGEA Definició General Urbanística**  
 PLÀNOL:  
 NIVELL 0

ESCALA:  
 E 1:300  
  

NUM.  
**DGU 0.01**

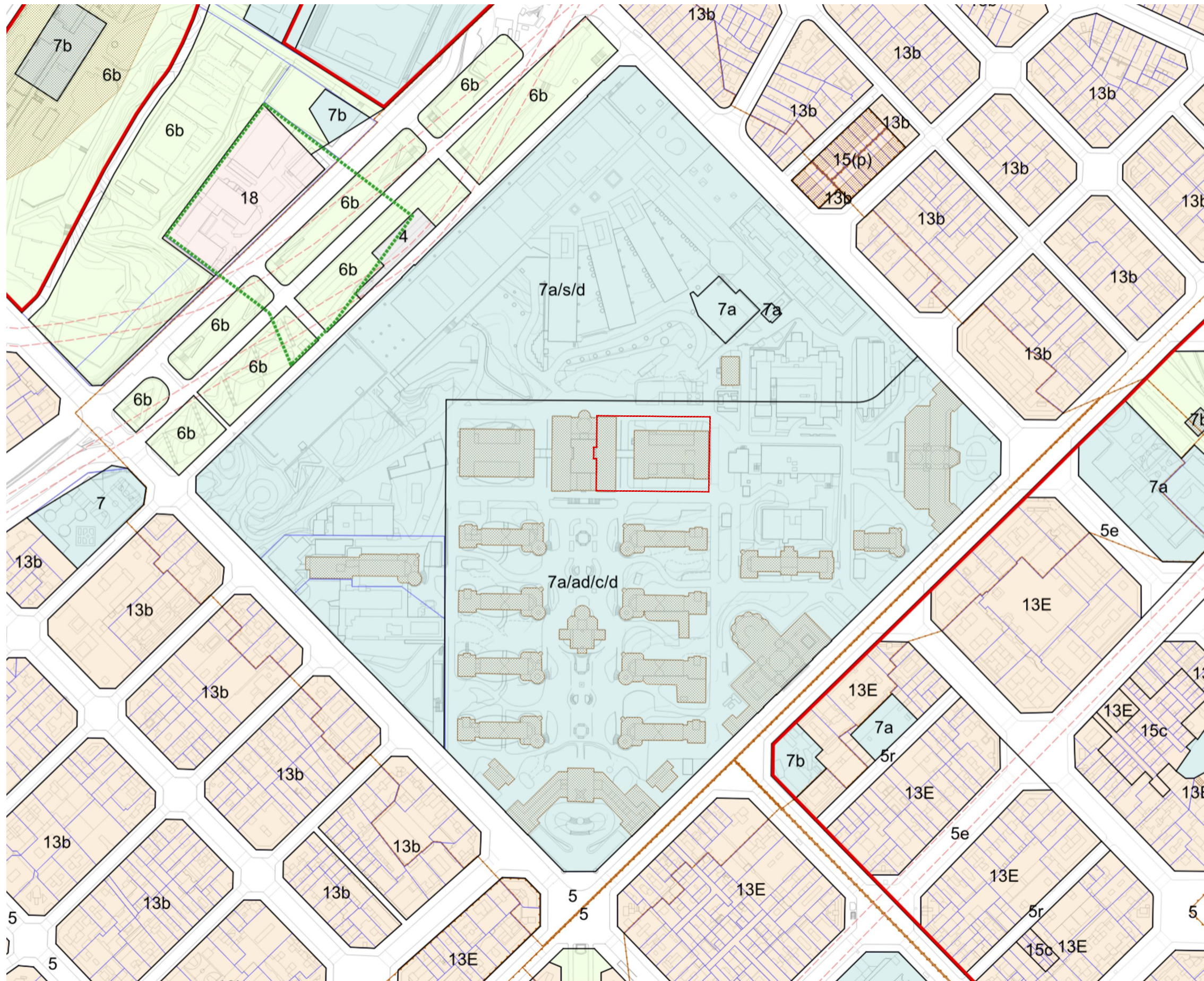

**Calificaciones urbanísticas**

- Alineación oficial
- - - Límite calificación urbanística
- - - Alineación rectificada en caso de sustitución de la edificación
- 7b** Clave de calificación urbanística
- B1234** Ámbito de planeamiento
- A1** Detalle de calificación
- - - Límite de detalle de calificación

**Colores sistemas y zonas**

- Parques y jardines urbanos (6)
- Equipamientos comunitarios y dotaciones (7)
- Protección de sistemas generales y viales (9)

**Catálogo de patrimonio arquitectónico**

- A** Bien cultural de interés nacional
- B** Bien cultural de interés local
- C** Bien de interés urbanístico
- D** Bien de interés documental
- E1** Establecimiento emblemático  
Establecimiento de gran interés
- E2** Establecimiento emblemático  
Establecimiento de interés
- E3** Establecimiento emblemático  
Elementos de interés paisajístico
- 2345** Identificador del elemento protegido
- Límite del elemento protegido

Pel que fa al planeament urbanístic vigent, l'àmbit objecte d'actuació es troba inclòs dins del **B1314 – PEU** per a la concreció dels usos dels nous equipaments (clau 7a) i l'ordenació de les edificacions i volumetries en l'àmbit del recinte de la Fundació Privada de l'Hospital de la Santa Creu i Sant Pau.

En particular, els edificis objecte de reforma es troben regulats pel **B1837 – Pla especial integral per a l'ajust de l'ordenació a l'àmbit del recinte històric de l'Hospital de la Santa Creu i Sant Pau**, per a la concreció dels paràmetres d'ocupació i edificabilitat en alguns edificis del sector C, que desenvolupa i concreta les determinacions aplicables a aquest sector.

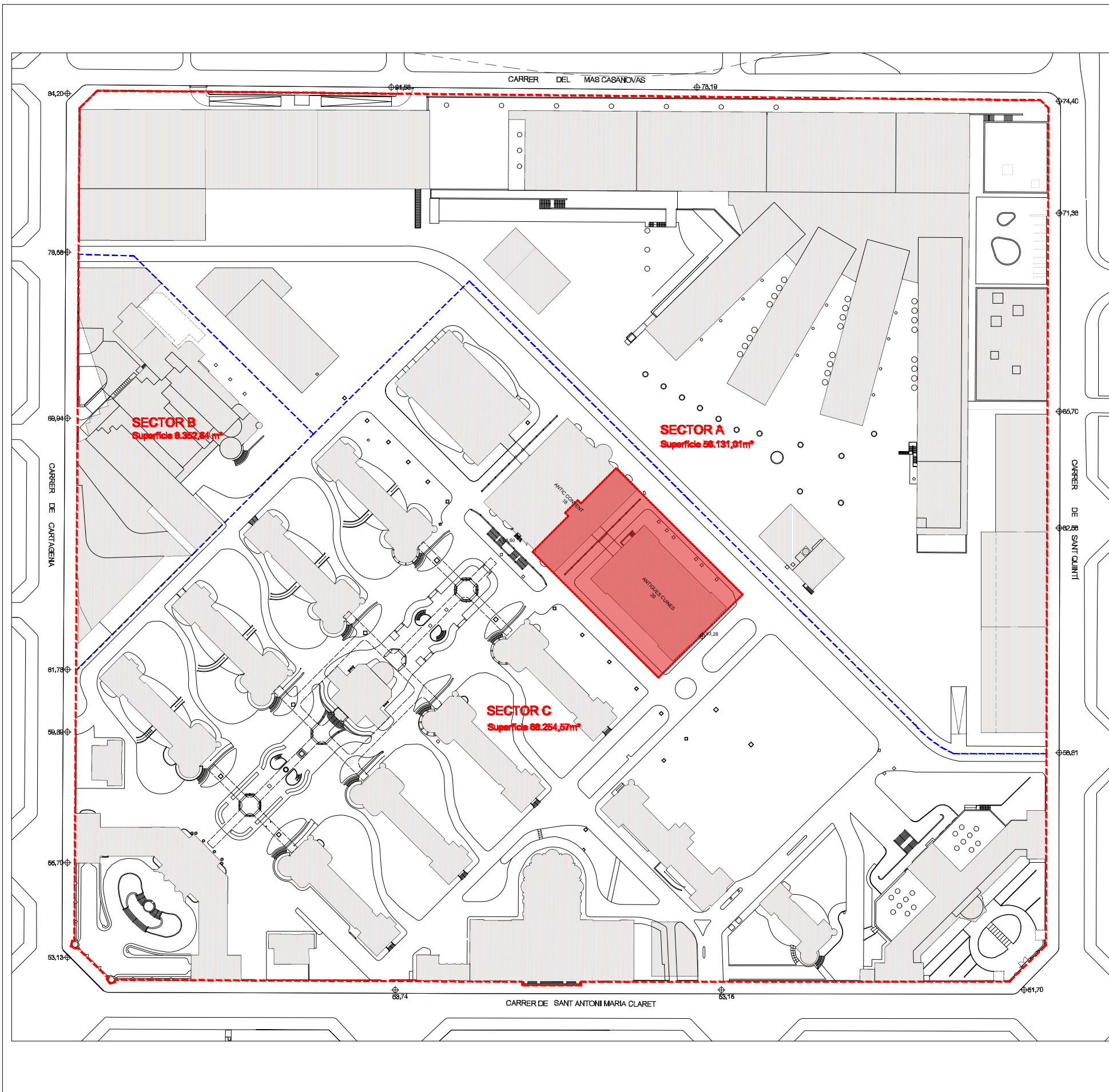

**PARAMETRES REGULADORS PLA ESPECIAL 2013**

<b>SUPERFÍCIE ÀMBIT</b>	132.738,22 m <sup>2</sup>
<b>SUPERFÍCIE SUBSECTORS DEL P.E. 2013</b>	
SUBSECTOR A	56.131,01 m <sup>2</sup>
SUBSECTOR B	8.352,64 m <sup>2</sup>
SUBSECTOR C	68.254,57 m <sup>2</sup>
<b>TOTAL P. E. 2013</b>	<b>132.738,22 m<sup>2</sup></b>

<b>INDEX EDIFICABILITAT</b>	1,094 m <sup>2</sup> /m <sup>2</sup>
-----------------------------	--------------------------------------

<b>EDIFICABILITAT SECTOR C</b>				
	SOBRE RASANT	PROPOSTA	SOTA RASANT	TOTAL
18 ANTIC CONVENT	5.021,10 m <sup>2</sup>	620 m <sup>2</sup>	1.097,35 m <sup>2</sup>	5.738,45 m <sup>2</sup>
20 ANTIGUES CUINES	2.956,13 m <sup>2</sup>	300 m <sup>2</sup>	252,00 m <sup>2</sup>	3.508,16 m <sup>2</sup>

<b>OCUPACIÓ SECTOR C</b>	
18 ANTIC CONVENT	1.875,93 m <sup>2</sup>
20 ANTIGUES CUINES	1.364,46 m <sup>2</sup>

**TIPUS D'EQUIPAMENTS, USOS PRINCIPALS I USOS COMPLEMENTARIS SECTOR C**

7a/ad/c/d Equipament administratiu/cultural/docent

Usos principals:  
 Administratiu  
 Cultural  
 Docent  
 Recerca i investigació

Usos complementaris vinculats:  
 Comercial  
 Restauració  
 Residencial  
 Aparcament

⊕ Cota de referencia

**PARAMETRES DE PROJECTE**

	SOBRE RASANT	PROPOSTA	SOTA RASANT	TOTAL
18 ANTIC CONVENT	5.021,10 m <sup>2</sup>	620 m <sup>2</sup>	1.097,35 m <sup>2</sup>	5.738,45 m <sup>2</sup>
20 ANTIGUES CUINES	2.956,13 m <sup>2</sup>	300 m <sup>2</sup>	252,00 m <sup>2</sup>	3.508,16 m <sup>2</sup>

<b>OCUPACIÓ SECTOR C</b>	
18 ANTIC CONVENT	1.875,93 m <sup>2</sup>
20 ANTIGUES CUINES	1.364,46 m <sup>2</sup>

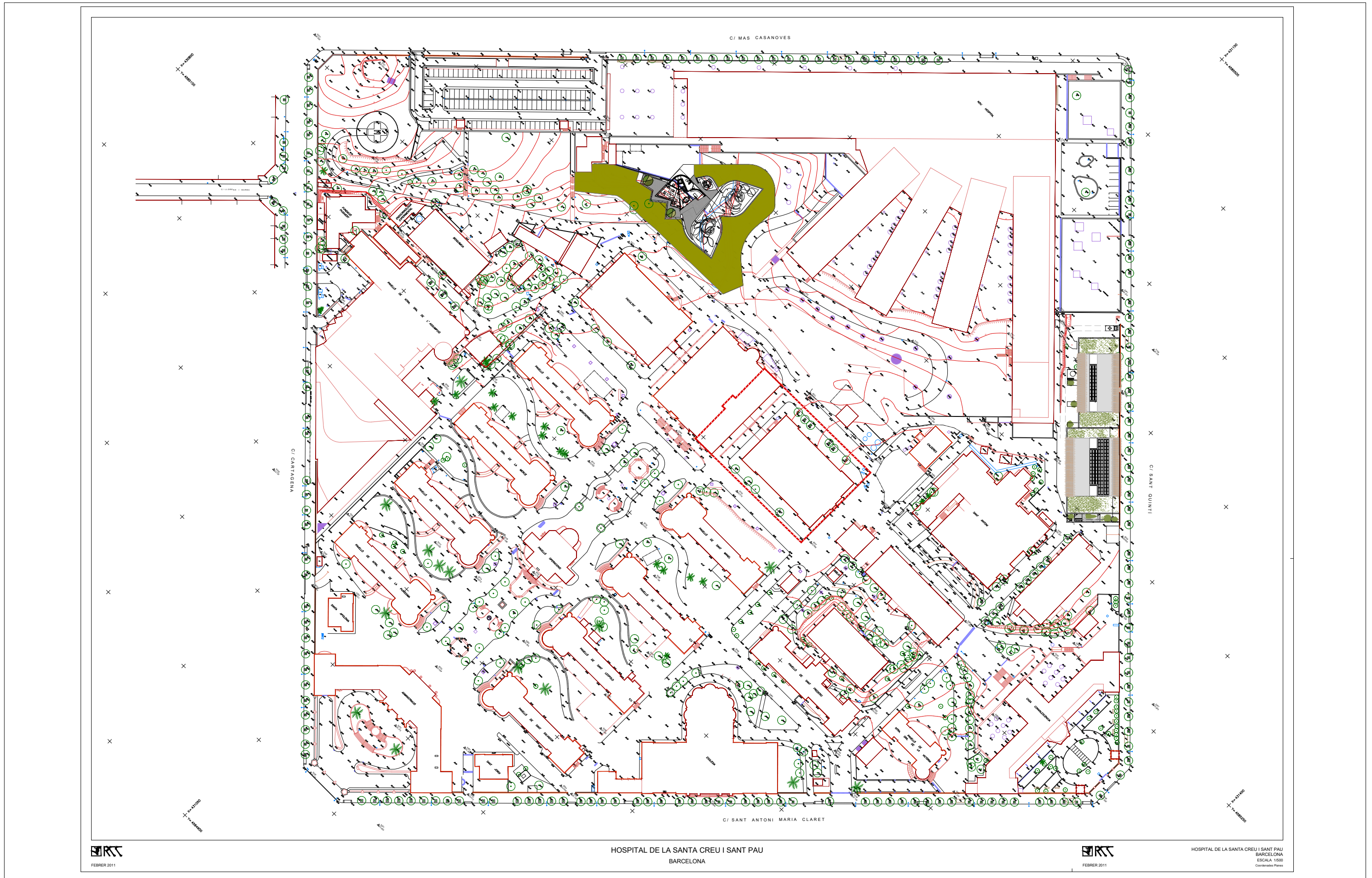

**RCC**  
FEBRER 2011

HOSPITAL DE LA SANTA CREU I SANT PAU  
BARCELONA

**RCC**  
FEBRER 2011

HOSPITAL DE LA SANTA CREU I SANT PAU  
BARCELONA  
ESCALA: 1:500  
Coordenades Plànol

TÍTOL DEL PROJECTE:  
REHABILITACIÓ INTEGRAL DEL PAVELLÓ D'ANTIGUES CUINES I ALA EST DEL  
CONVENT DEL RECINTE MODERNISTA DE L'HOSPITAL DE LA SANTA CREU I  
SANT PAU  
SITUAT A SANT ANTONI MARIA CLARET, 167, HORTA GUINARDÓ, BARCELONA.

ARQUITECTE: UTE TDB PICH BRULL  
JUAN TRIAS DE BES MINGOT - ARQUITECTE COL·LEGIAT 20.790/1  
FELIPE PICH-AGUILERA BAURIER - ARQUITECTE COL·LEGIAT 14.504-1  
ANTONIO BATLLE DE BALLE MERCADÉ - ARQUITECTE COL·LEGIAT 55.532  
CARLOS BRULL CASADO - ARQUITECTE COL·LEGIAT 00.000

PROMOTOR:  
FUNDACIÓ PRIVADA HOSPITAL DE LA SANTA CREU I SANT PAU  
REPRESENTANT:  
JORDI BACHS FERRER  
DNI: 43393229A

DATA:  
JUNY 2026

CAPÍTOL:  
DGU Definició General Urbanística  
PLÀNOL:  
TOPOGRÀFIC

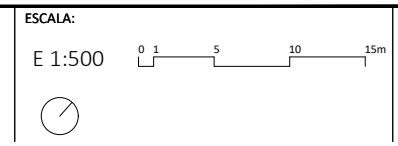

NUM.  
**DGU 0.04**

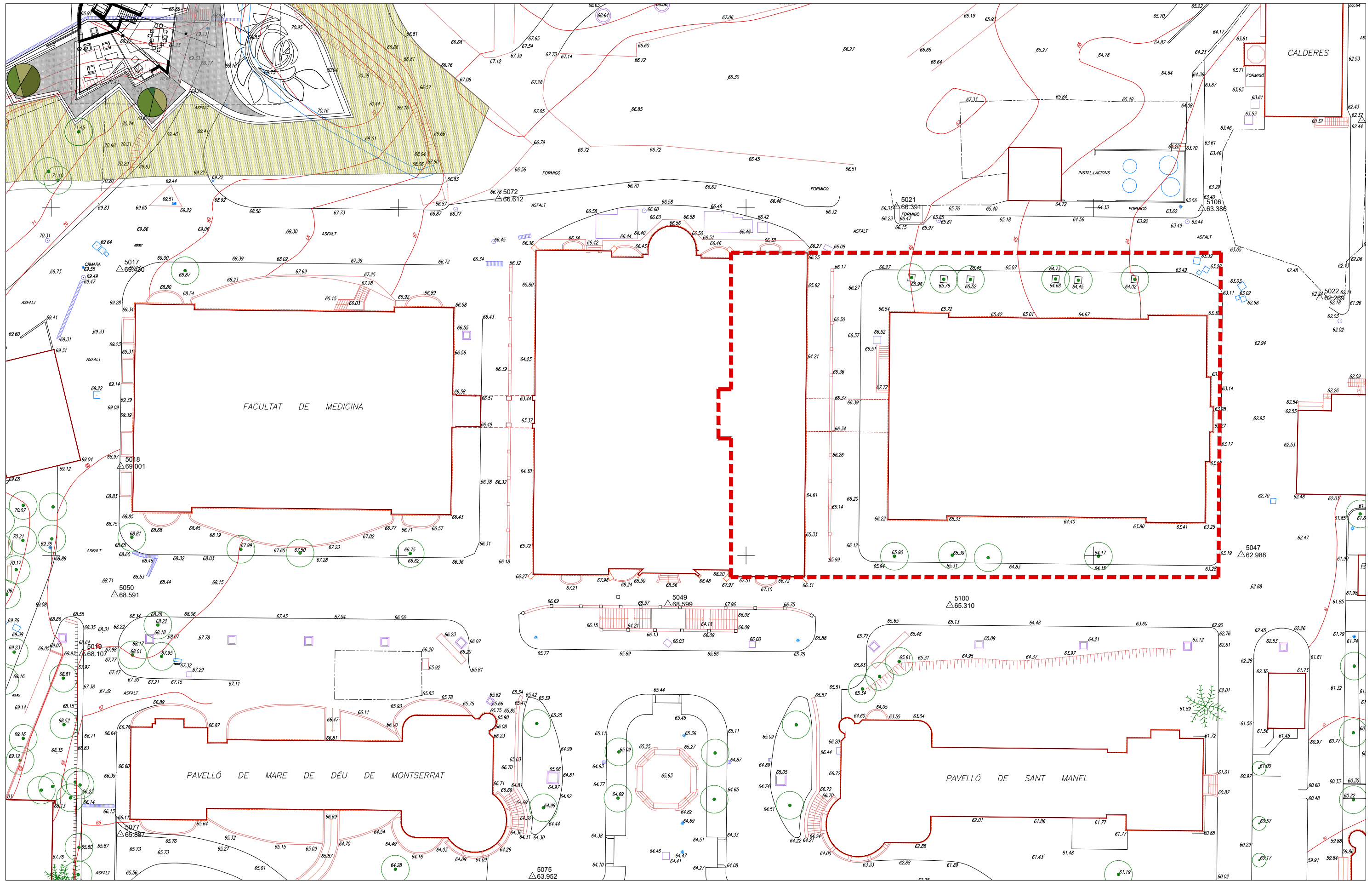



TÍTOL DEL PROJECTE:  
 REHABILITACIÓ INTEGRAL DEL PAVELLÓ D'ANTIGUES CUINES I ALA EST DEL  
 CONVENT DEL RECINTE MODERNISTA DE L'HOSPITAL DE LA SANTA CREU I  
 SANT PAU  
 SITUAT A SANT ANTONI MARIA CLARET , 167, HORTA GUINARDÓ, BARCELONA.

ARQUITECTE: UTE TDB PICH BRULL  
 JUAN TRIAS DE BES MINGOT - ARQUITECTE COL·LEGIAT 20.790/1  
 FELIPE PICH-AGUILERA BAURIER - ARQUITECTE COL·LEGIAT 14.504-1  
 ANTONIO BATLLE DE BALLE MERCADÉ - ARQUITECTE COL·LEGIAT 55.532  
 CARLOS BRULL CASADO - ARQUITECTE COL·LEGIAT 00.000

PROMOTOR:  
 FUNDACIÓ PRIVADA HOSPITAL DE LA SANTA CREU I SANT PAU  
 REPRESENTANT:  
 JORDI BACHS FERRER  
 DNI: 43393229A

DATA:  
 JUNY 2026

CAPÍTOL:  
**DGEA Definició General Urbanística**  
 PLÀNOL:  
 NIVELL 0

ESCALA:  
 E 1:300  
  

NUM.  
**DGU 0.04**

DGH 00 DEFINICIÓ GENERAL HISTÒRICA

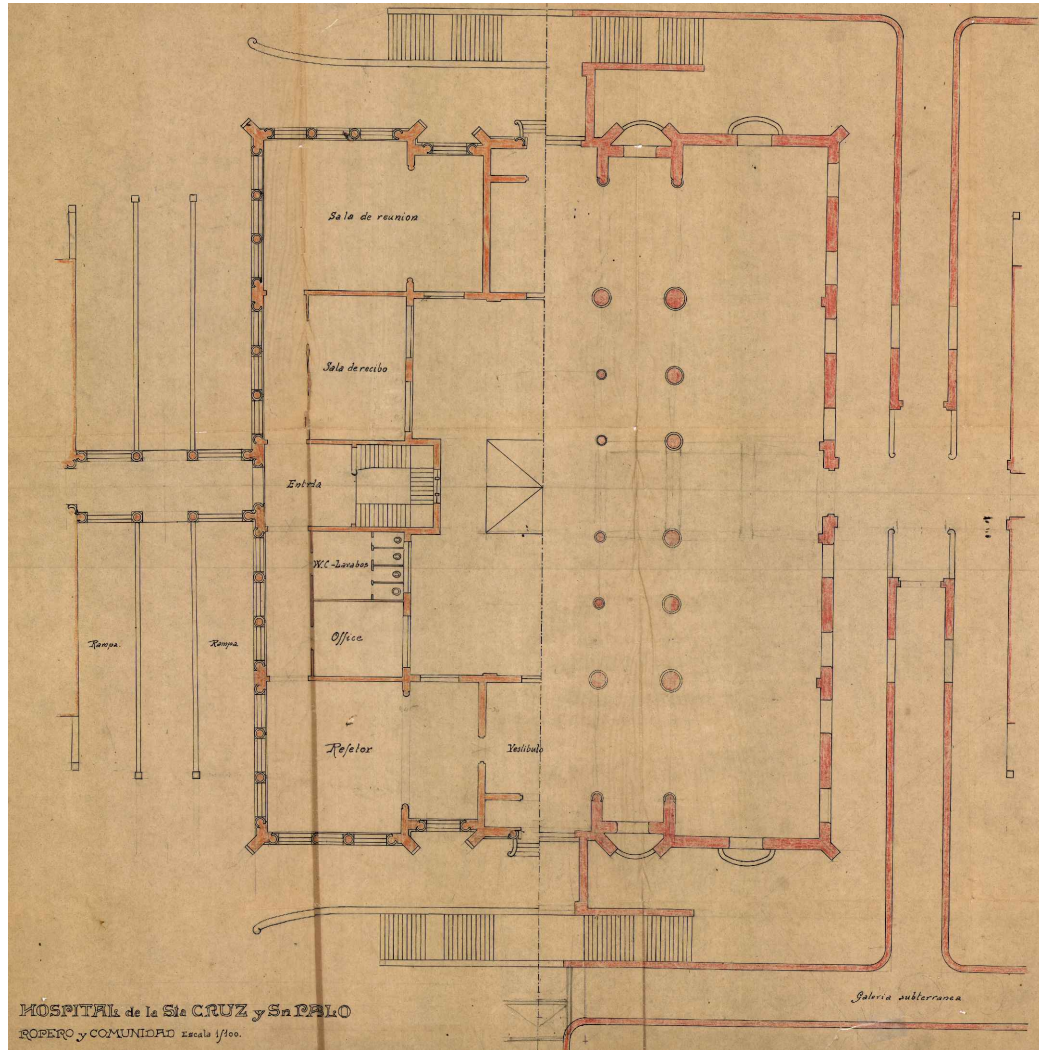

Pavelló Convent. Planta soterrani i baixa  
Plànol projecte reduït, Pere Domènech i Roura, any 1922.

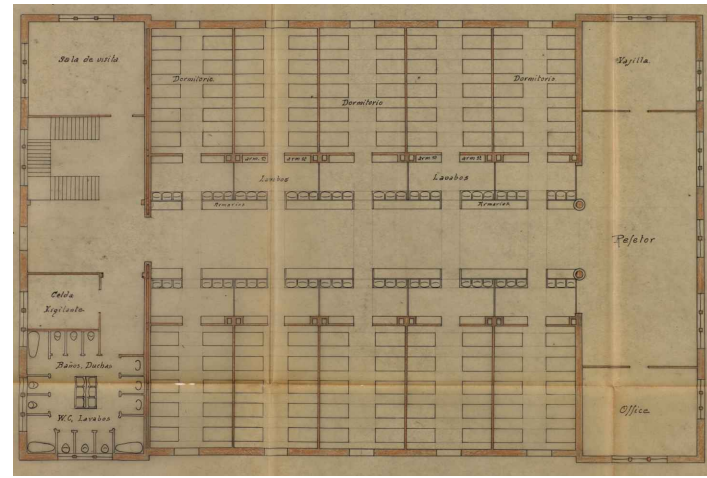

Ales de Cuina i Farmàcia. Planta soterrani  
Plànol projecte reduït, Pere Domènech i Roura, any 1922.

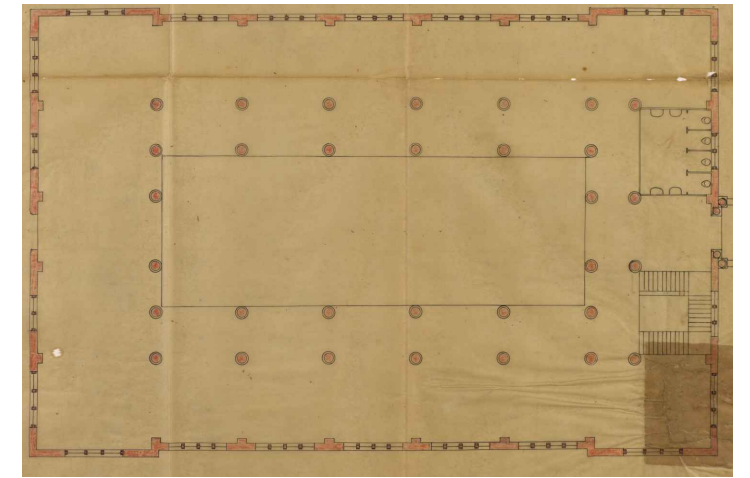

Ales de Cuina i Farmàcia. Planta baixa  
Plànol projecte reduït, Pere Domènech i Roura, any 1922.

Fonts: Arxiu Històric de l'Hospital de la Santa Creu i Sant Pau

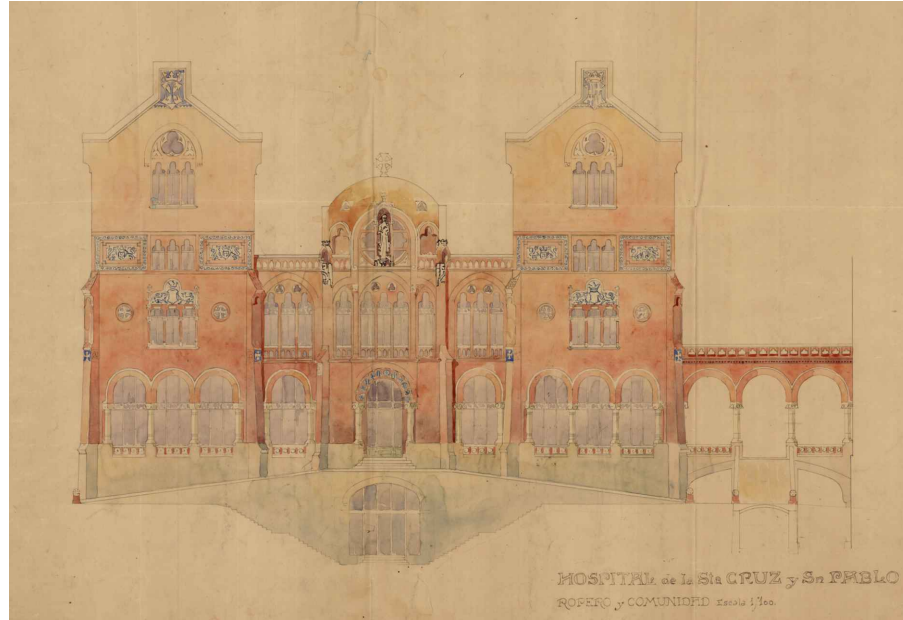

Pavelló Convent. Façana anterior  
Plànol projecte reduït, Pere Domènech i Roura, any 1922.

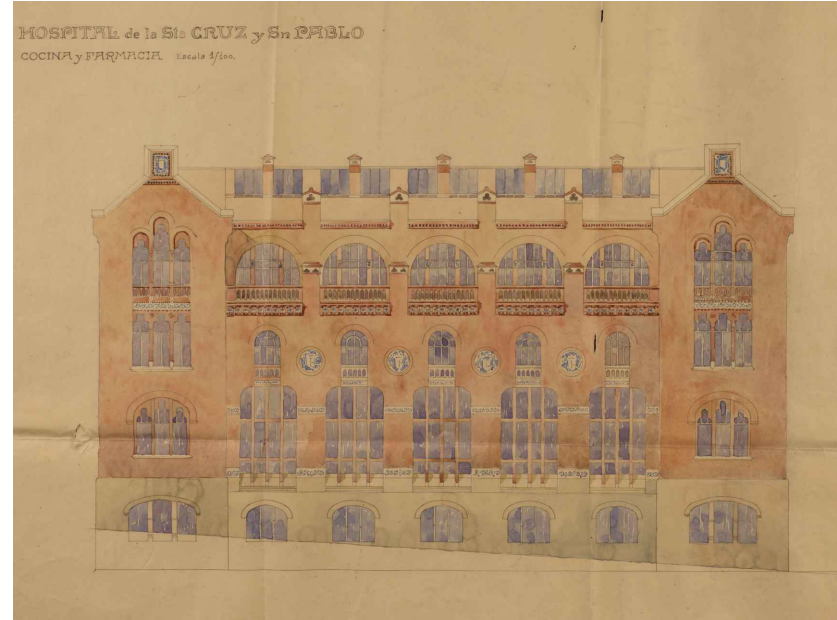

Ales de Cuina i Farmacia. Façana anterior  
Plànol projecte reduït, Pere Domènech i Roura, any 1922.



Pavelló Convent. Façana lateral  
Plànol projecte reduït, Pere Domènech i Roura, any 1922.

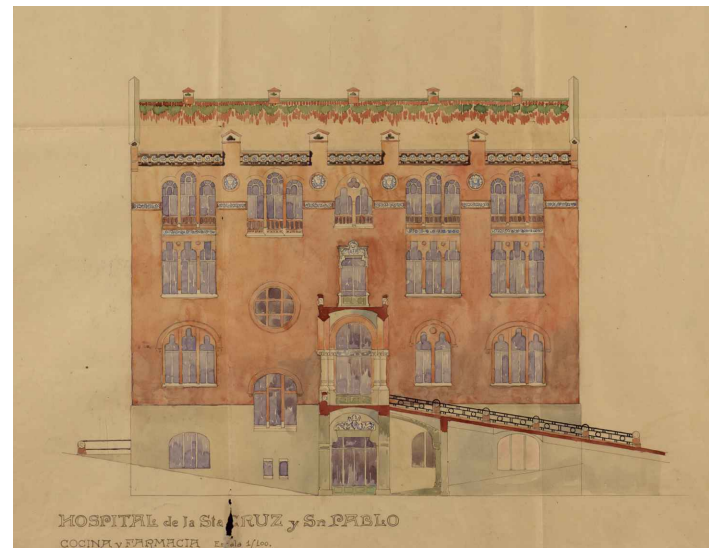

Ales de Cuina i Farmacia. Façana interior  
Plànol projecte reduït, Pere Domènech i Roura, any 1922.



Ales de Cuina i Farmacia. Façana lateral  
Plànol projecte reduït, Pere Domènech i Roura, any 1922.

Fonts: Arxiu Històric de l'Hospital de la Santa Creu i Sant Pau

DGH00 - PLÀNOLS HISTÒRICS | DGH09 - PROJECTE REDUÏT ALÇATS

ESCALA: E 1:500 0 1 5 10 15m

TÍTOL DEL PROJECTE:  
REHABILITACIÓ INTEGRAL DEL PAVELLÓ D'ANTIGUES CUINES I ALA EST DEL CONVENT DEL RECINTE MODERNISTA DE L'HOSPITAL DE LA SANTA CREU I SANT PAU  
SITUAT A SANT ANTONI MARIA CLARET, 167, HORTA GUINARDÓ, BARCELONA.

ARQUITECTE: UTE TDB PICH BRULL  
JUAN TRIAS DE BES MINGOT - ARQUITECTE COL·LEGIAT 20.790/1  
FELIPE PICH-AGUILERA BAURIER - ARQUITECTE COL·LEGIAT 14.504-1  
ANTONIO BATLLE DE BALLE MERCADÉ - ARQUITECTE COL·LEGIAT 55.532  
CARLOS BRULL CASADO - ARQUITECTE COL·LEGIAT 00.000

PROMOTOR:  
FUNDACIÓ PRIVADA HOSPITAL DE LA SANTA CREU I SANT PAU  
REPRESENTANT:  
JORDI BACHS FERRER  
DNI: 43393229A

DATA:  
JUNY 2026

CAPÍTOL:  
**DGH Definició General Històrica**  
PLÀNOL:  
NIVELL 0

ESCALA:  
E 1:300 0 1 3 6 9m

NUM.  
**DGH 0.02**

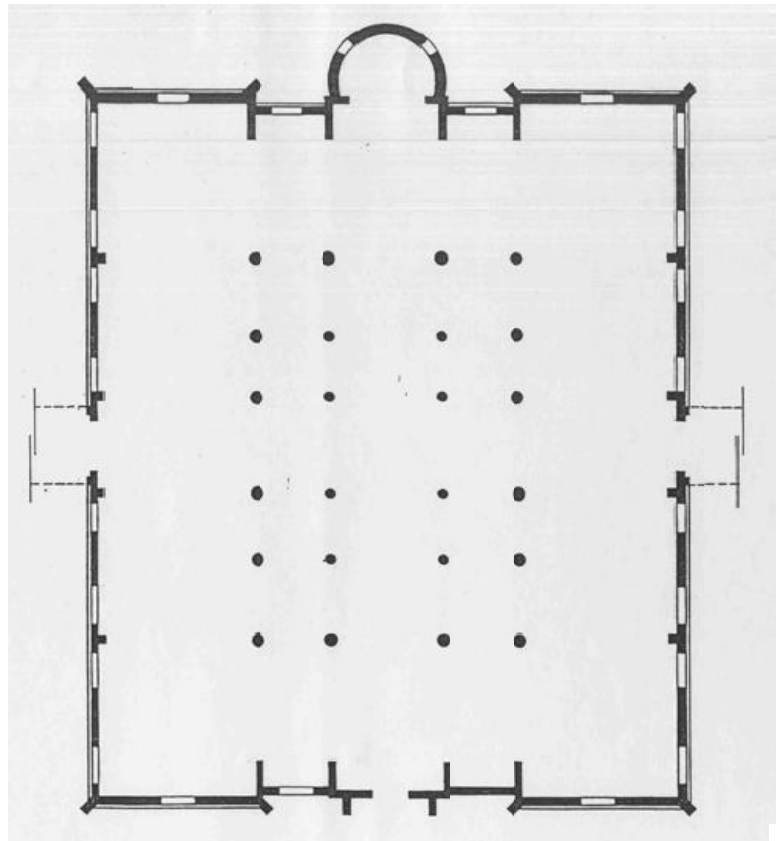

**Pavelló Cuina. Planta Soterrani**  
Plànol projecte realitzat, Pere Domènech i Roura, any 1928.

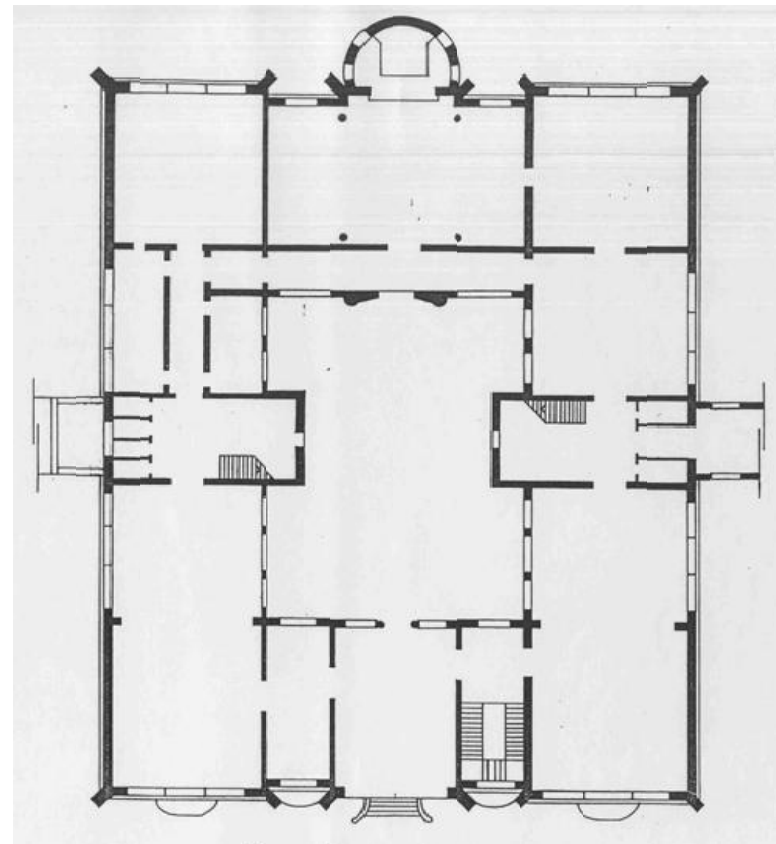

**Pavelló Cuina. Planta Baixa**  
Plànol projecte realitzat, Pere Domènech i Roura, any 1928.

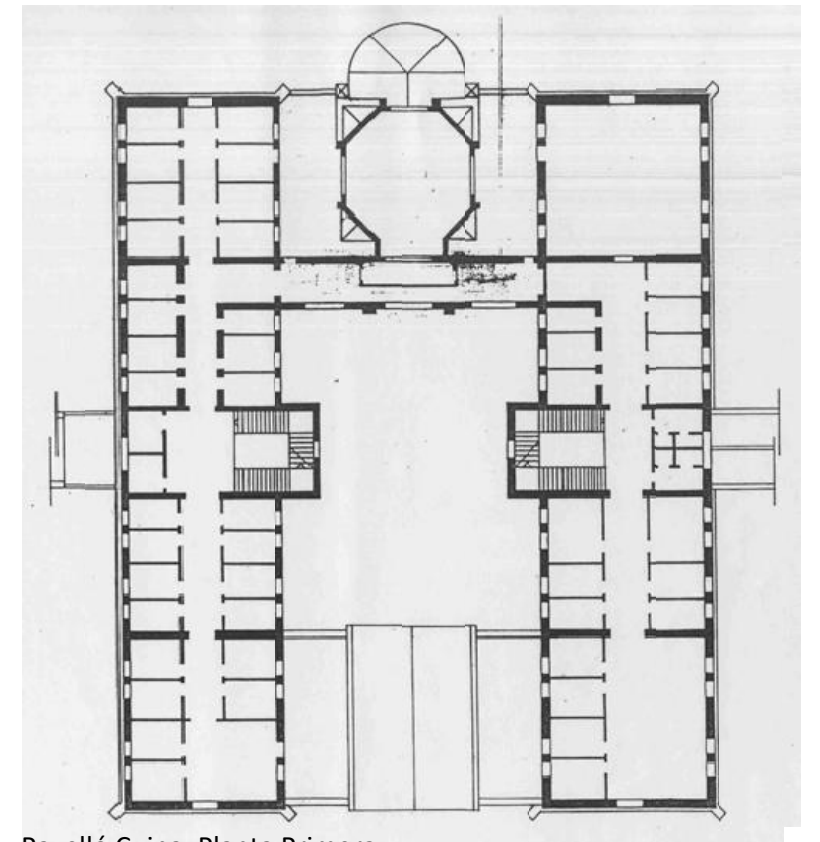

**Pavelló Cuina. Planta Primera**  
Plànol projecte realitzat, Pere Domènech i Roura, any 1928.

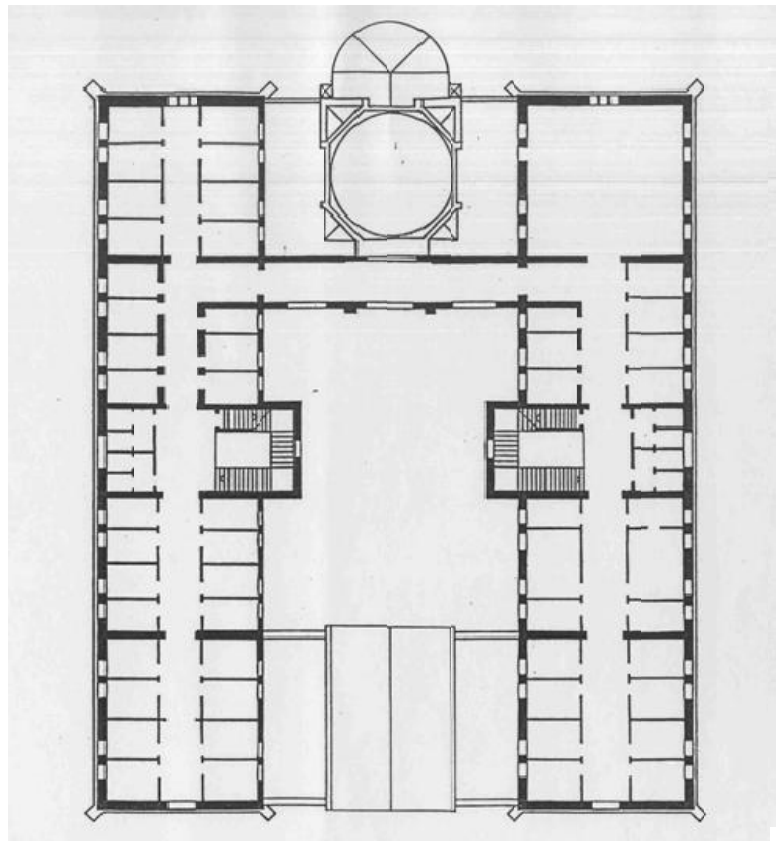

**Pavelló Cuina. Planta Segona**  
Plànol projecte realitzat, Pere Domènech i Roura, any 1928.

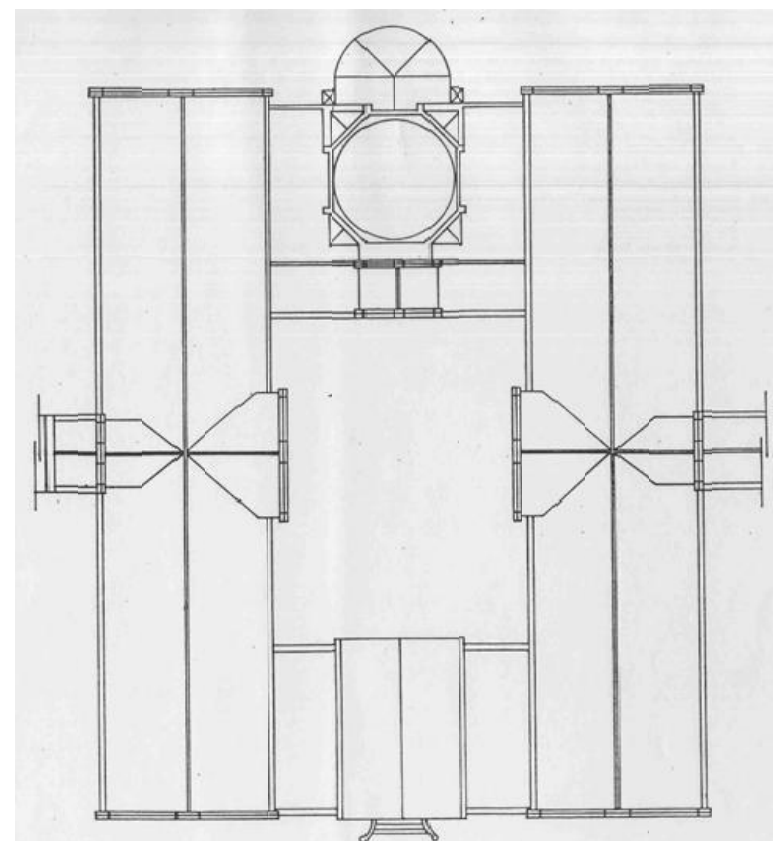

**Pavelló Cuina. Planta Segona**  
Plànol projecte realitzat, Pere Domènech i Roura, any 1928.

Fonts: Arxiu Històric de l'Hospital de la Santa Creu i Sant Pau

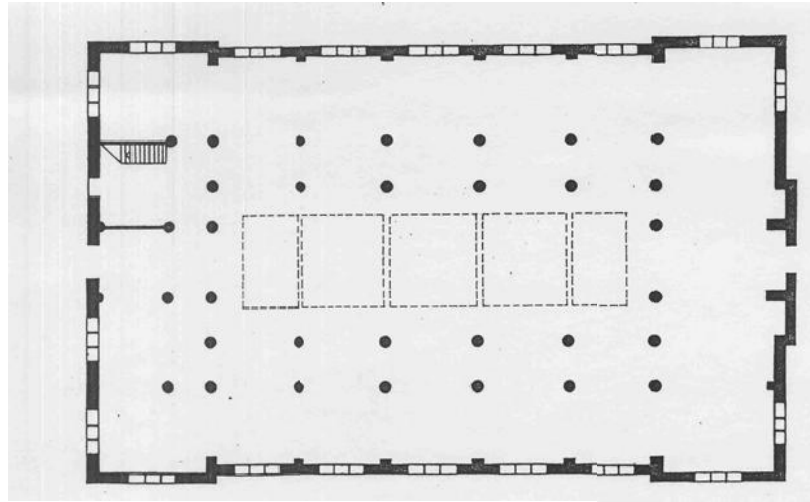

**Pavelló Cuina. Planta Soterrani**  
Plànol projecte realitzat, Pere Domènech i Roura, any 1928.

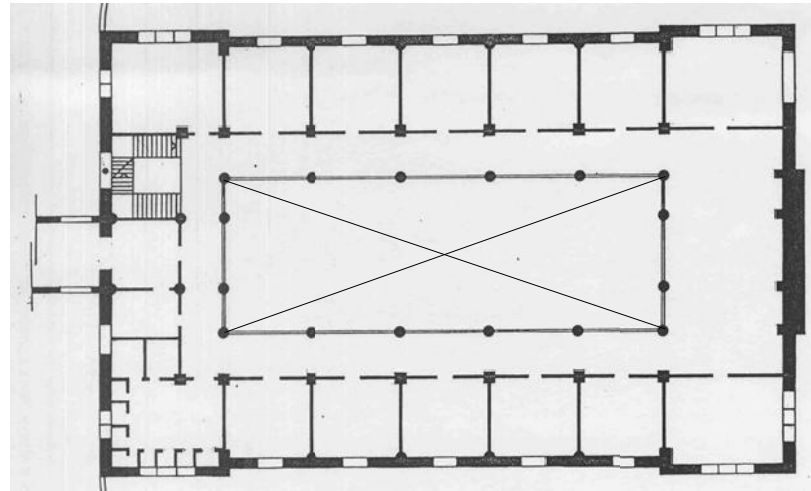

**Pavelló Cuina. Planta Baixa**  
Plànol projecte realitzat, Pere Domènech i Roura, any 1928.

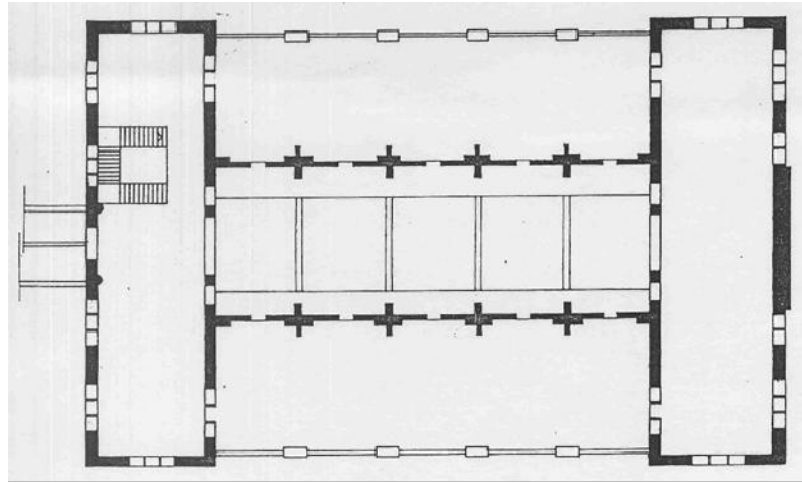

**Pavelló Cuina. Planta Primera**  
Plànol projecte realitzat, Pere Domènech i Roura, any 1928.

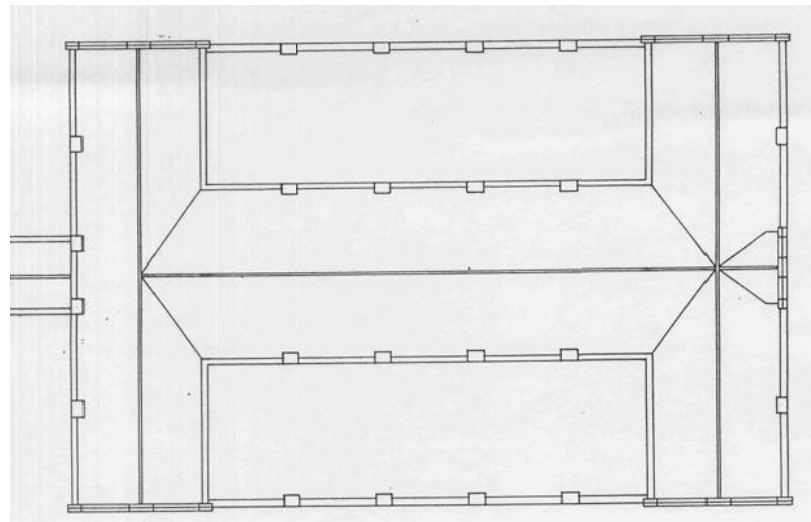

**Pavelló Cuina. Planta Coberta**  
Plànol projecte realitzat, Pere Domènech i Roura, any 1928.

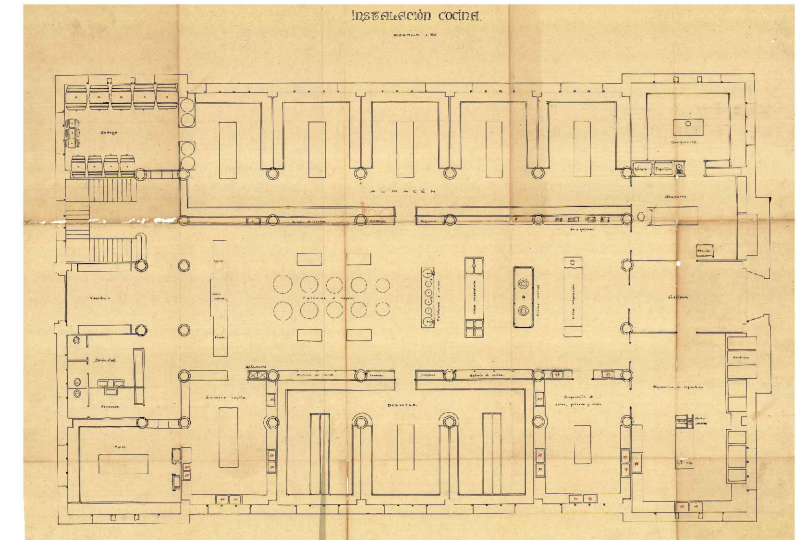

**Instal·lació de cuina. Planta Soterrani**  
Plànol projecte realitzat, Pere Domènech i Roura, any 1928.

Fonts: Arxiu Històric de l'Hospital de la Santa Creu i Sant Pau

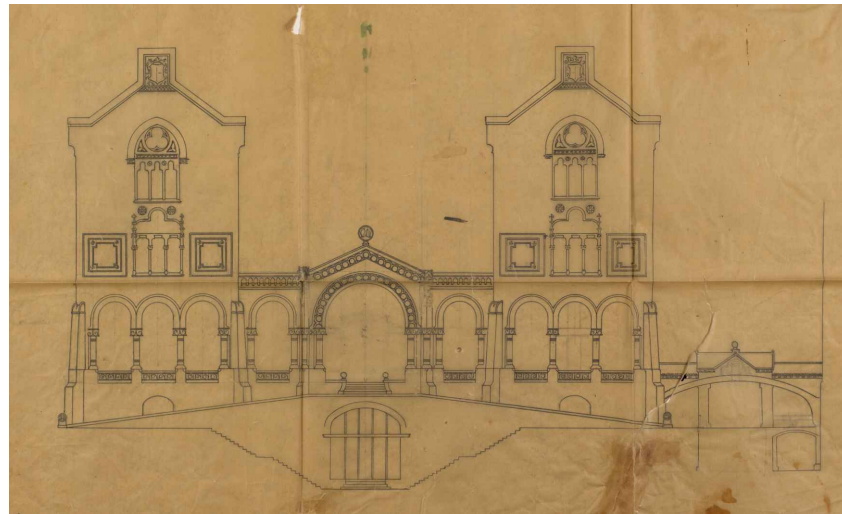

**Pavelló Convent. Façana anterior**  
Plànol projecte realitzat, Pere Domènech i Roura, any 1928.

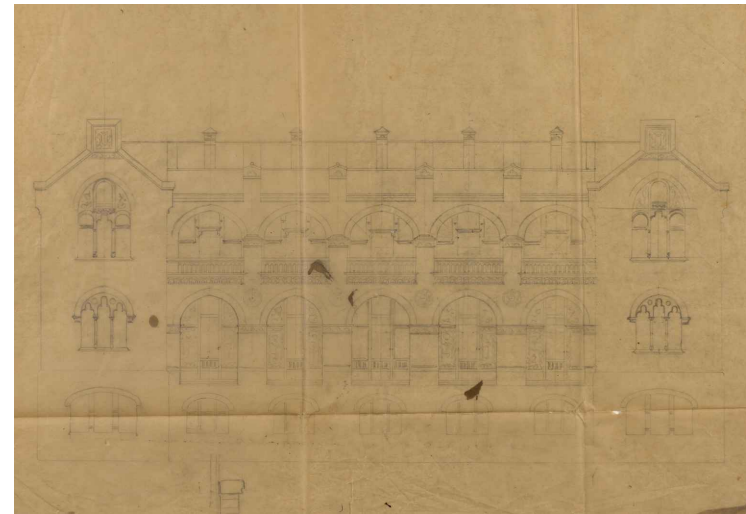

**Pavelló Cuina. Façana anterior**  
Plànol projecte realitzat, Pere Domènech i Roura, any 1928.



**Façana de la capella de Sta. Marta**  
Tinta sobre fotografia sobre cartró; llapis sobre cartró, any 1920.  
E 1:250

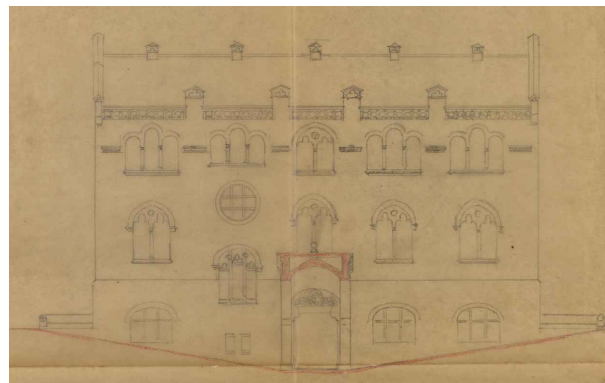

**Pavelló Cuina. Façana interior**  
Plànol projecte realitzat, Pere Domènech i Roura, any 1928.

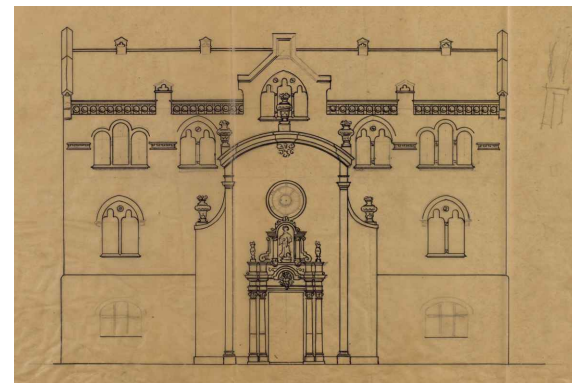

**Pavelló Cuina. Façana lateral**  
Plànol projecte realitzat, Pere Domènech i Roura, any 1928.

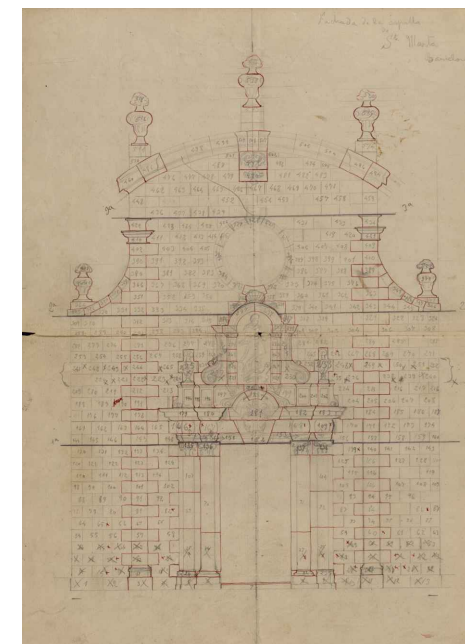

**Façana de la capella de Sta. Marta**  
Plànol projecte realitzat, Pere Domènech i Roura, any 1920.  
E 1:250

Fonts: Arxiu Històric de l'Hospital de la Santa Creu i Sant Pau

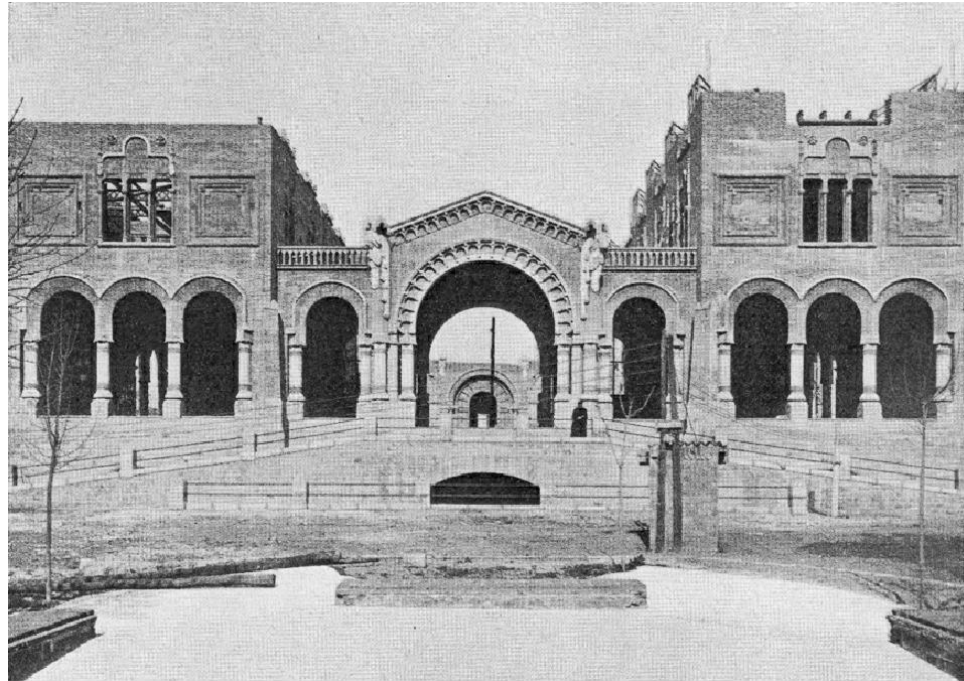

Façana Sud Convent. Etapa de construcció, any 1922

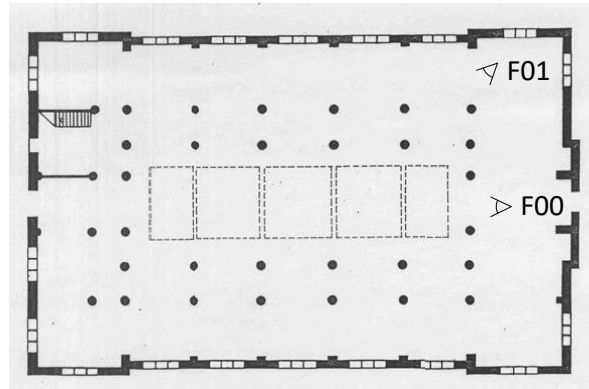

Pavelló cuina. Planta Soterrani

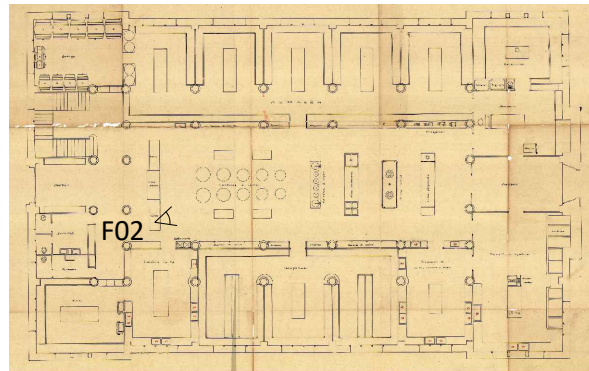

Instal·lació de cuina. Planta Soterrani



F00



Façana Sud Convent. Estat final, any 1924



F02



F01

Fonts: Pla Director del recinte històric de l'Hospital de la SantaCreu i Sant Pau

TÍTOL DEL PROJECTE:  
REHABILITACIÓ INTEGRAL DEL PAVELLÓ D'ANTIGUES CUINES I ALA EST DEL  
CONVENT DEL RECINTE MODERNISTA DE L'HOSPITAL DE LA SANTA CREU I  
SANT PAU  
SITUAT A SANT ANTONI MARIA CLARET, 167, HORTA GUINARDÓ, BARCELONA.

ARQUITECTE: UTE TDB PICH BRULL  
JUAN TRIAS DE BES MINGOT - ARQUITECTE COL·LEGIAT 20.790/1  
FELIPE PICH-AGUILERA BAURIER - ARQUITECTE COL·LEGIAT 14.504-1  
ANTONIO BATLLE DE BALLE MERCADÉ - ARQUITECTE COL·LEGIAT 55.532  
CARLOS BRULL CASADO - ARQUITECTE COL·LEGIAT 00.000

PROMOTOR:  
FUNDACIÓ PRIVADA HOSPITAL DE LA SANTA CREU I SANT PAU  
REPRESENTANT:  
JORDI BACHS FERRER  
DNI: 43393229A

DATA:  
JUNY 2026

CAPÍTOL:  
**DGH Definició General Històrica**  
PLÀNOL:  
NIVELL 0

ESCALA:  
E 1:300  
0 1 3 6 9m

NUM.  
**DGH 0.06**

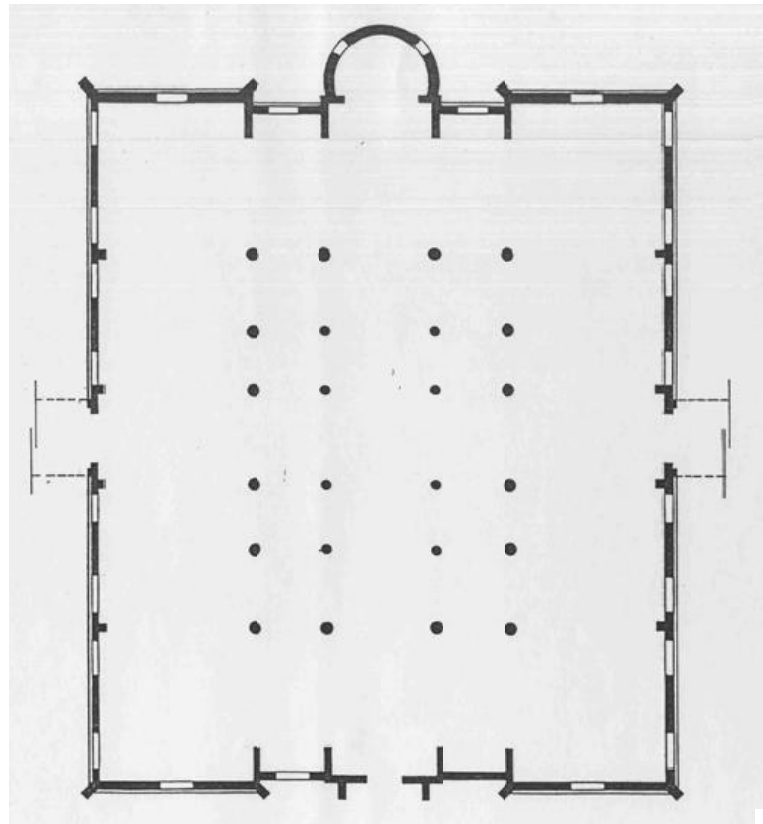

Planta Soterrani

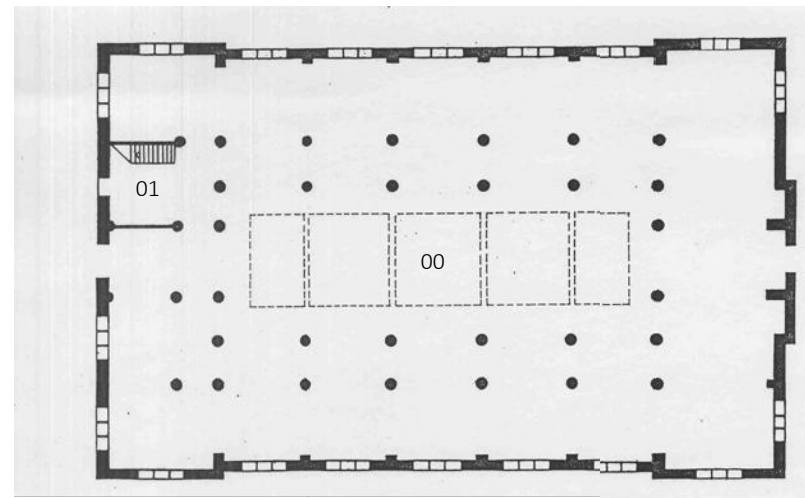

**SUPERFÍCIES | Planta Soterrani**

SUPERFÍCIES ANTIGUES CUINES

Núm.	Espacio	Superfície útil
00	Diàfan	1158.77 m <sup>2</sup>
01	Escala	4.52 m <sup>2</sup>

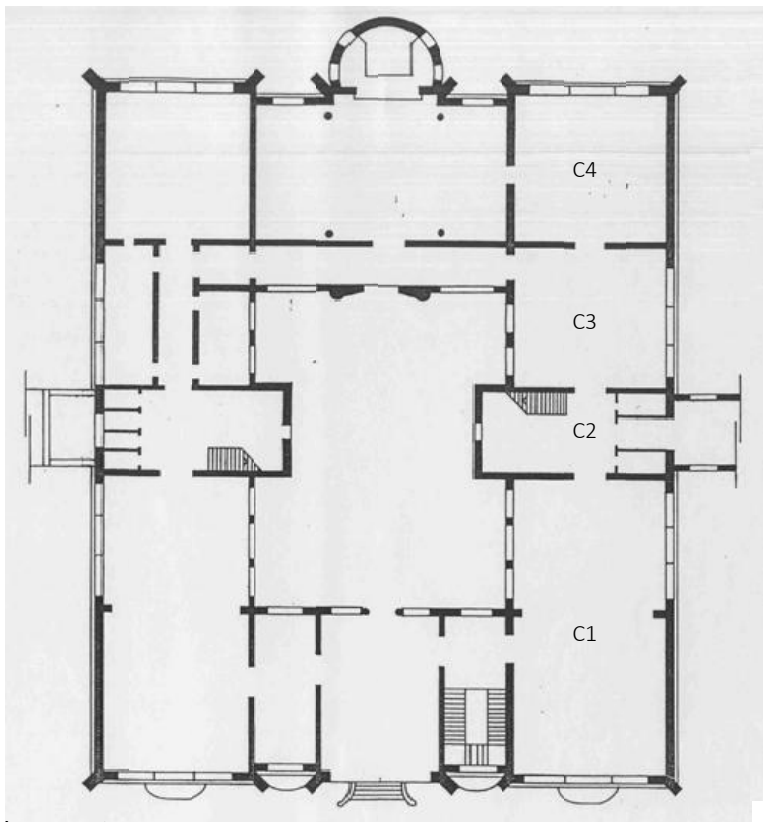

Planta Baixa

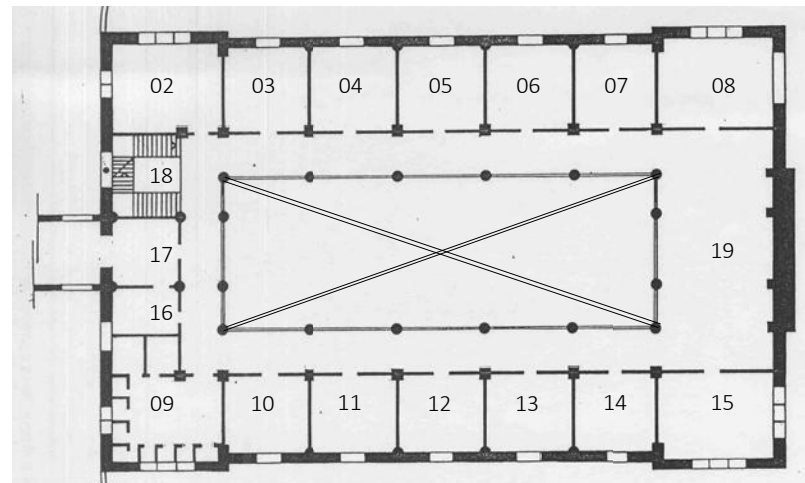

**SUPERFÍCIES | Planta Baixa**

SUPERFÍCIES ANTIGUES CUINES

Núm.	Espacio	Superfície útil
02	Habitació 1	42.22 m <sup>2</sup>
03	Habitació 2	30.36 m <sup>2</sup>
04	Habitació 3	29.07 m <sup>2</sup>
05	Habitació 4	32.06 m <sup>2</sup>
06	Habitació 5	30.96 m <sup>2</sup>
07	Habitació 6	30.28 m <sup>2</sup>
08	Habitació 7	44.69 m <sup>2</sup>
09	Lavabos	50.50 m <sup>2</sup>
10	Habitació 8	29.87 m <sup>2</sup>
11	Habitació 9	28.57 m <sup>2</sup>

12	Habitació 10	31.53 m <sup>2</sup>
13	Habitació 11	30.46 m <sup>2</sup>
14	Habitació 12	29.70 m <sup>2</sup>
15	Habitació 13	43.34 m <sup>2</sup>
16	Despatx	13.59 m <sup>2</sup>
17	Vestíbul	19.84 m <sup>2</sup>
18	Nucli de comunicació	24.74 m <sup>2</sup>
19	Galeria	297.54 m <sup>2</sup>

SUPERFÍCIES CONVENT

C1	Sala 1	181.48 m <sup>2</sup>
C2	Nucli de comunicació	67.08 m <sup>2</sup>
C3	Sala 2	83.82 m <sup>2</sup>
C4	Sala Capella	92.87 m <sup>2</sup>

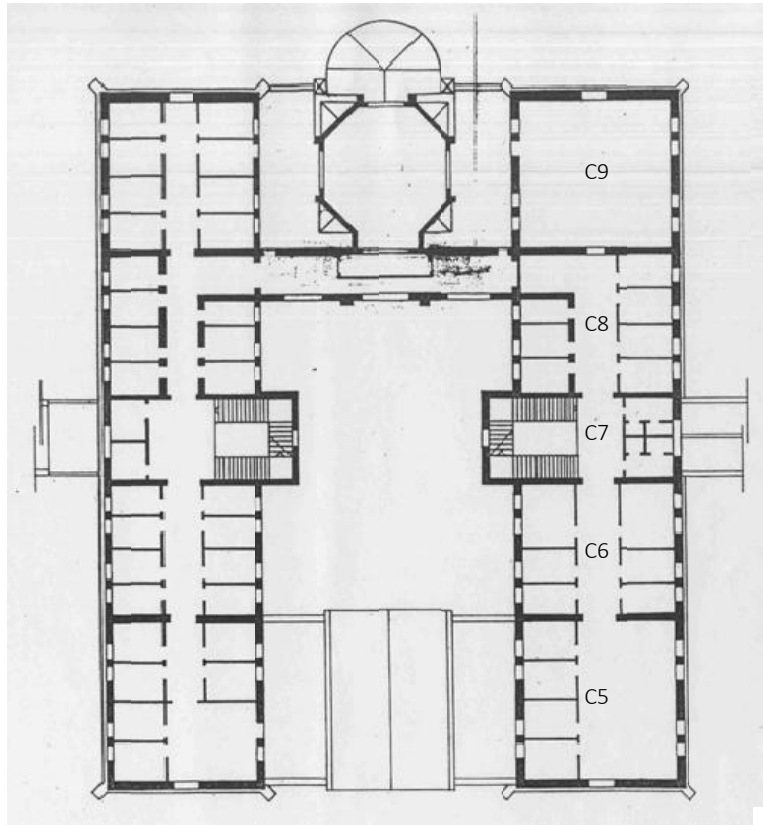

Planta Primera

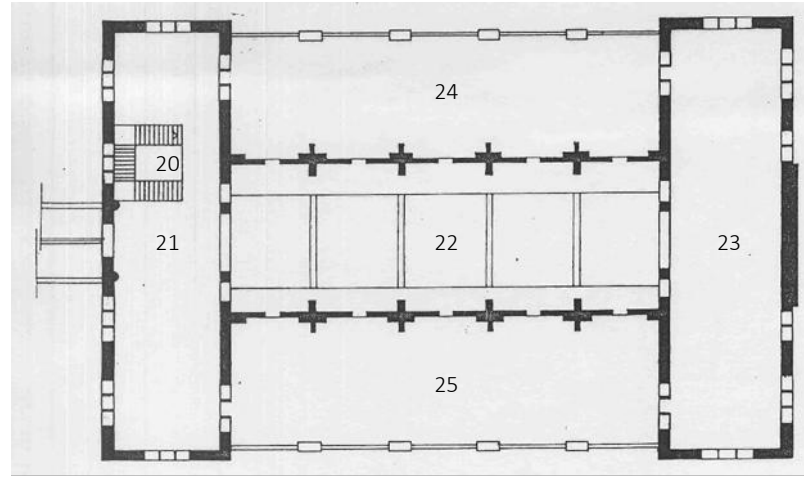

**SUPERFICIES | Planta Baixa**

SUPERFICIES ANTIGUES CUINES

Núm.	Espacio	Superficie útil
20	Nucli de comunicació	42.22 m <sup>2</sup>
21	Ala Oest	30.36 m <sup>2</sup>
22	Diàfan	29.07 m <sup>2</sup>
23	Ala Est	32.06 m <sup>2</sup>
24	Terrassa Nord	30.96 m <sup>2</sup>
25	Terrassa Sud	30.28 m <sup>2</sup>

SUPERFICIES CONVENT

C5	Habitació 1	99.30 m <sup>2</sup>
C6	Habitació 2	77.96 m <sup>2</sup>
C7	Nucli de comunicació	67.08 m <sup>2</sup>
C8	Habitació 3	83.82 m <sup>2</sup>
C9	Sala 3	92.87 m <sup>2</sup>

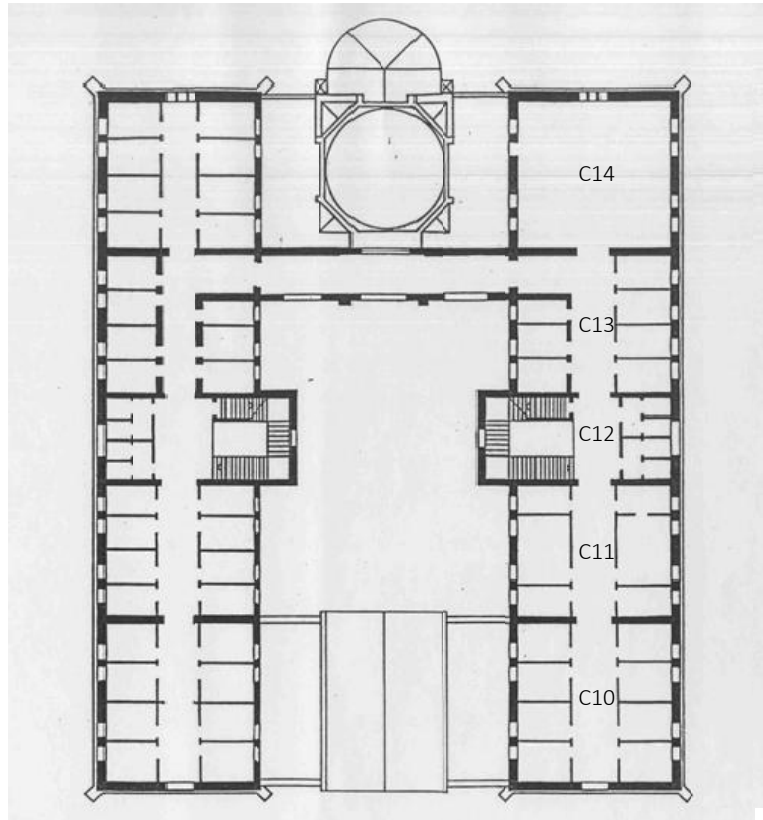

Planta Segona

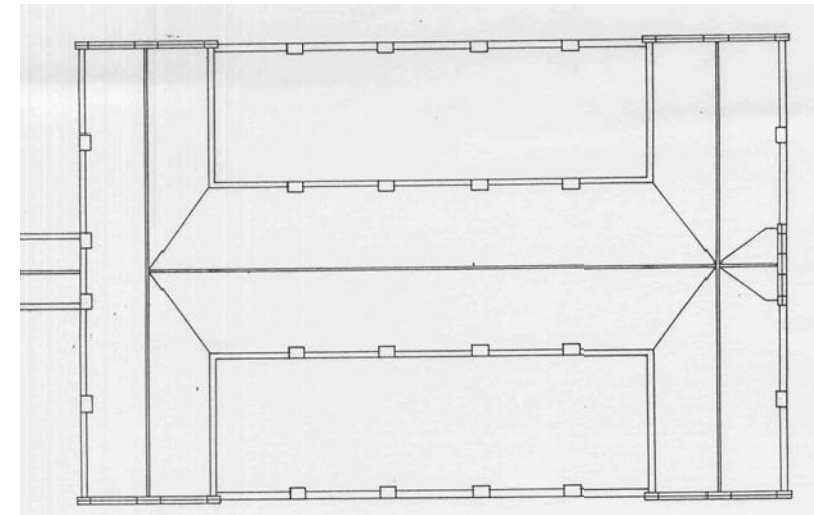

**SUPERFICIES | Planta Baixa**

SUPERFICIES CONVENT

Núm.	Espacio	Superficie útil
C10	Habitació 4	99.30 m <sup>2</sup>
C11	Habitació 5	77.96 m <sup>2</sup>
C12	Nucli de comunicació	67.08 m <sup>2</sup>
C13	Habitació 6	83.82 m <sup>2</sup>
C14	Sala 4	92.87 m <sup>2</sup>

DEFINICIÓ ESTAT ACTUAL

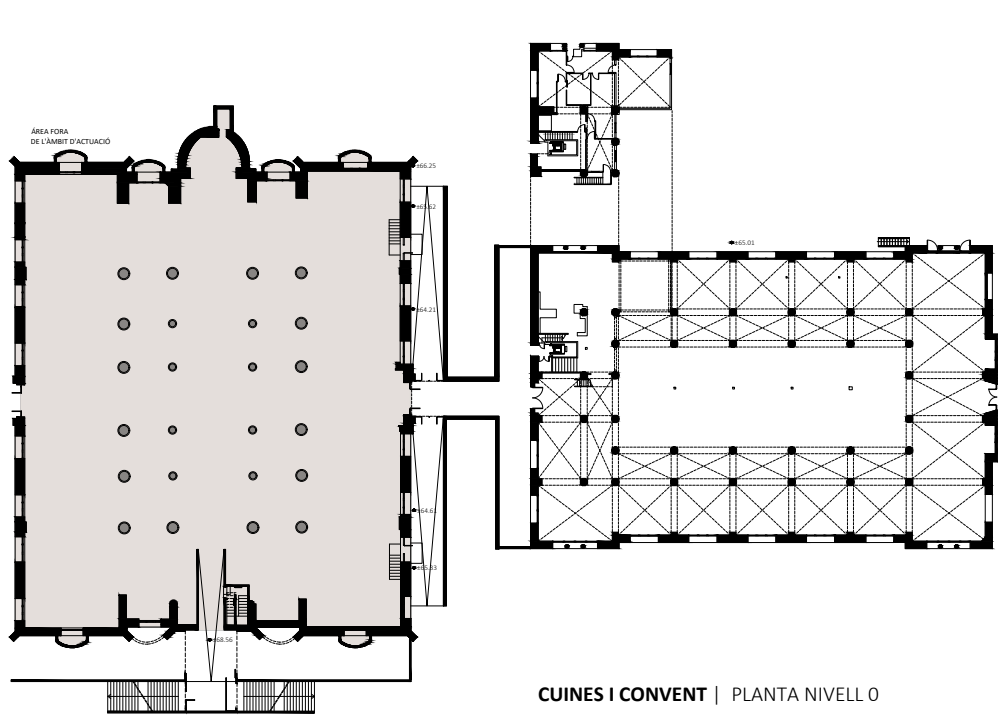

CUINES I CONVENT | PLANTA NIVELL 0

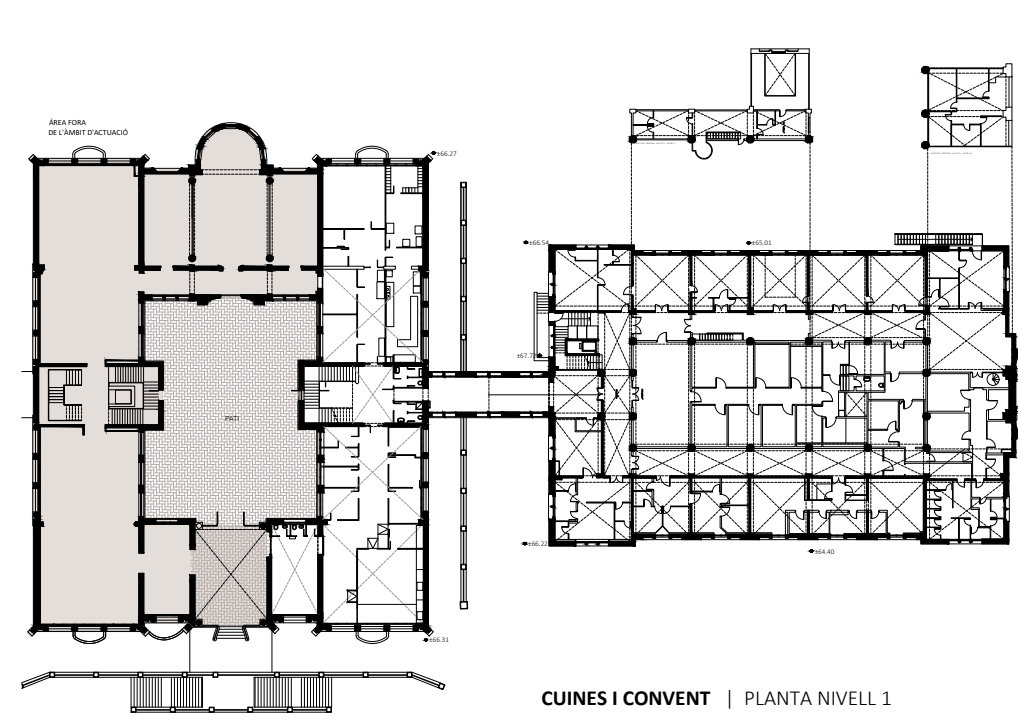

CUINES I CONVENT | PLANTA NIVELL 1

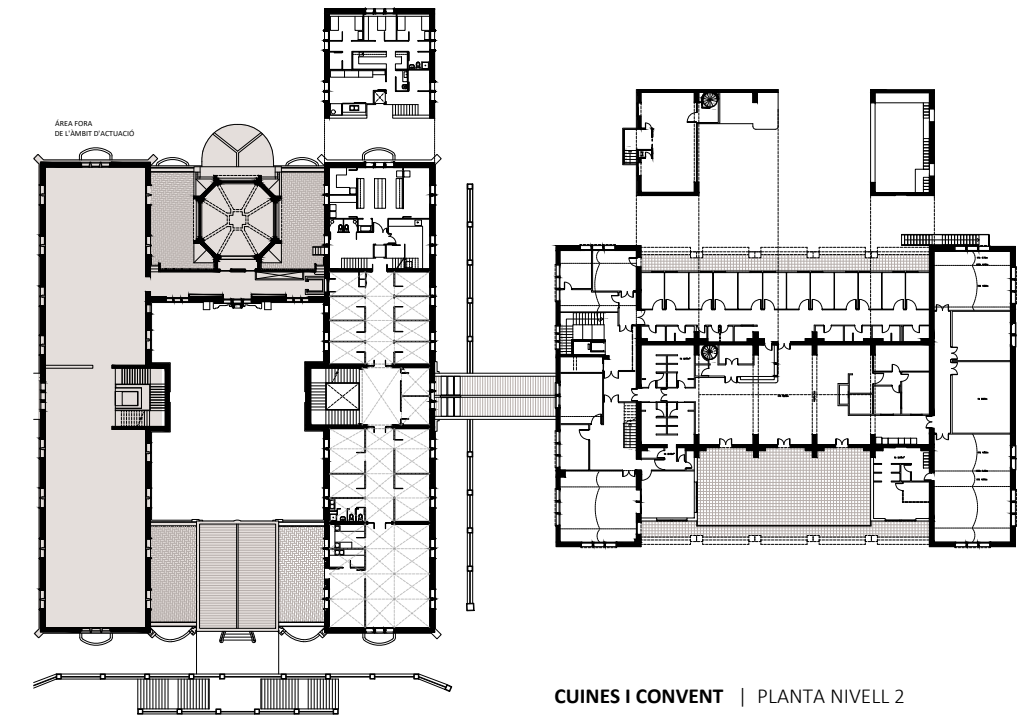

CUINES I CONVENT | PLANTA NIVELL 2

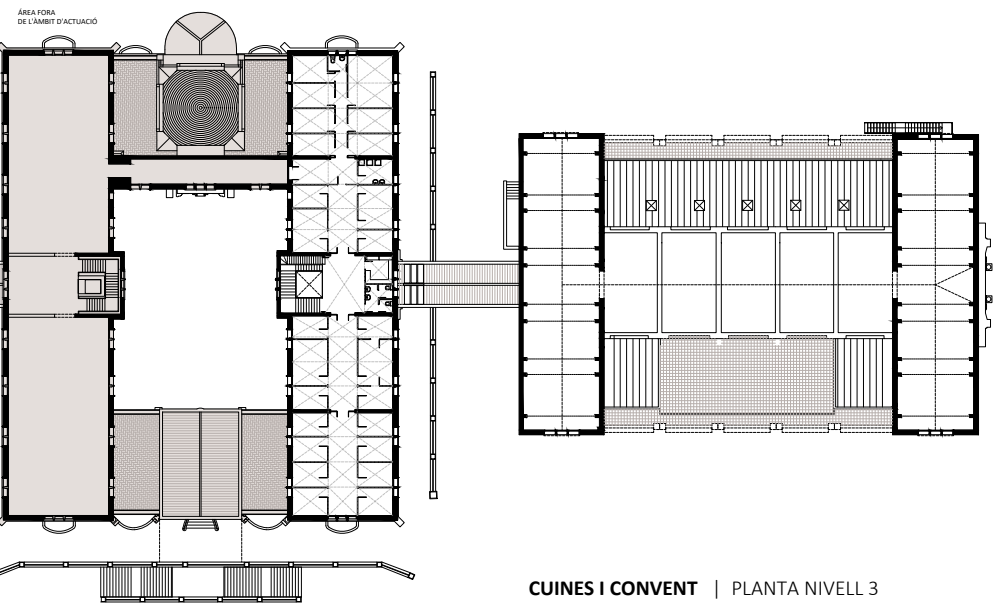

CUINES I CONVENT | PLANTA NIVELL 3

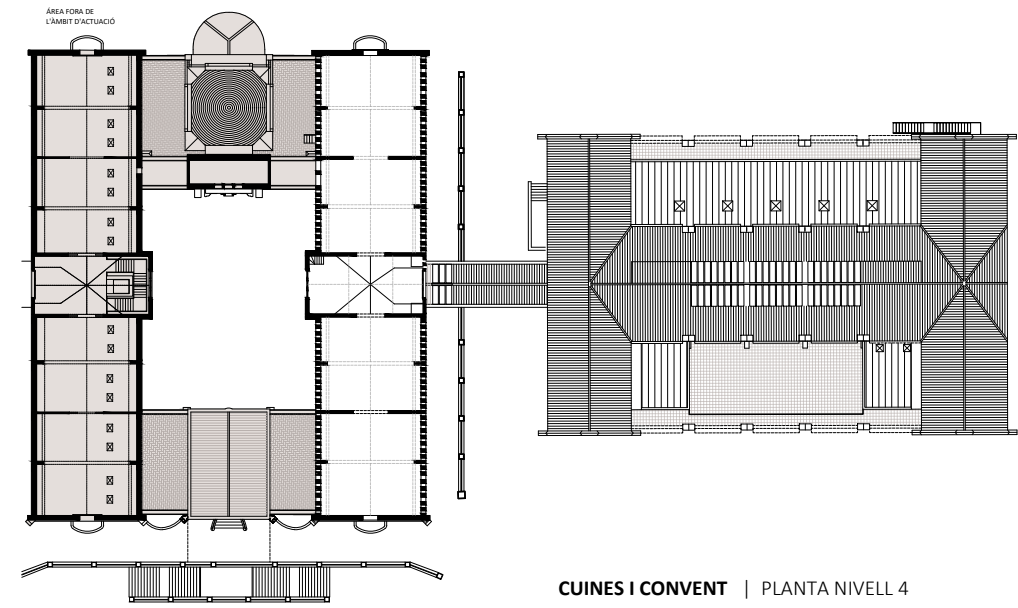

CUINES I CONVENT | PLANTA NIVELL 4

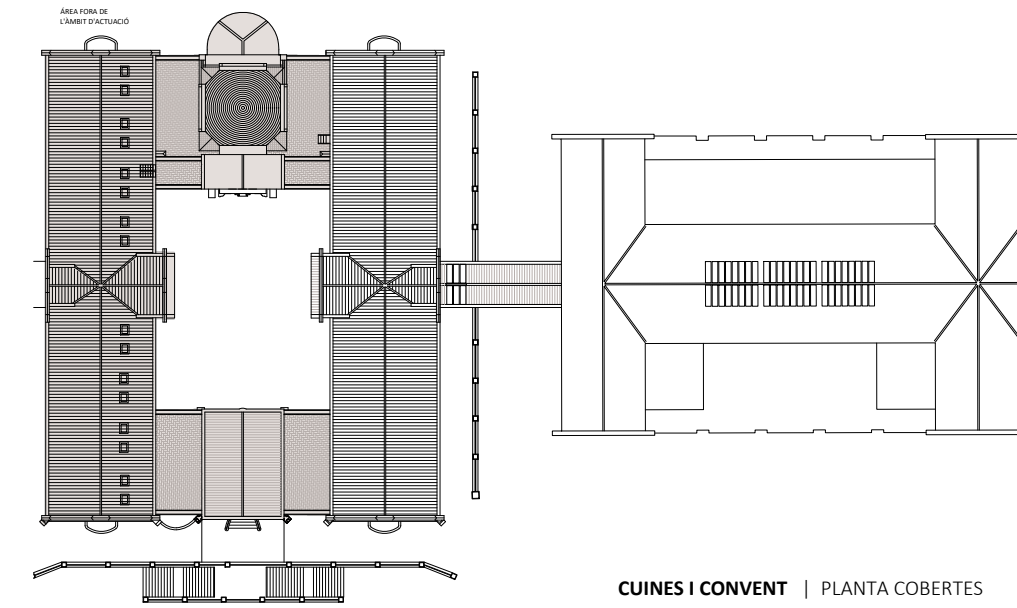

CUINES I CONVENT | PLANTA COBERTES

LLEGENDA

ÀREA FORA DE L'ÀMBIT D'ACTUACIÓ.

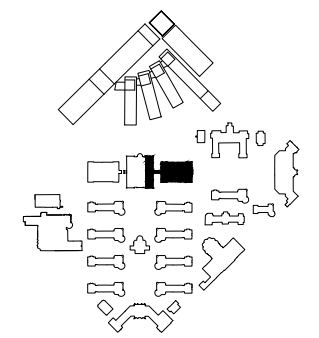

TÍTOL DEL PROJECTE:  
REHABILITACIÓ INTEGRAL DEL PAVELLÓ D'ANTIGUES CUINES I ALA EST DEL CONVENT DEL RECINTE MODERNISTA DE L'HOSPITAL DE LA SANTA CREU I SANT PAU  
SITUAT A SANT ANTONI MARIA CLARET, 167, HORTA GUINARDÓ, BARCELONA.

ARQUITECTE: UTE TDB PICH BRULL  
JUAN TRIAS DE BES MINGOT - ARQUITECTE COL·LEGIAT 20.790/1  
FELIPE PICH-AGUILERA BAURIER - ARQUITECTE COL·LEGIAT 14.504-1  
ANTONIO BATLLE DE BALLE MERCADÉ - ARQUITECTE COL·LEGIAT 55.532  
CARLOS BRULL CASADO - ARQUITECTE COL·LEGIAT 00.000

PROMOTOR:  
FUNDACIÓ PRIVADA HOSPITAL DE LA SANTA CREU I SANT PAU  
REPRESENTANT:  
JORDI BACHS FERRER  
DNI: 43393229A

DATA:  
JUNY 2026

CAPÍTOL:  
DGEA Definició General Estat Actual  
PLÀNOL:  
RESUM EA

ESCALA:  
E 1:750  
0 5 10 15 20 m

NUM.  
DGEA 1.01

ÀREA FORA  
DE L'ÀMBIT D'ACTUACIÓ

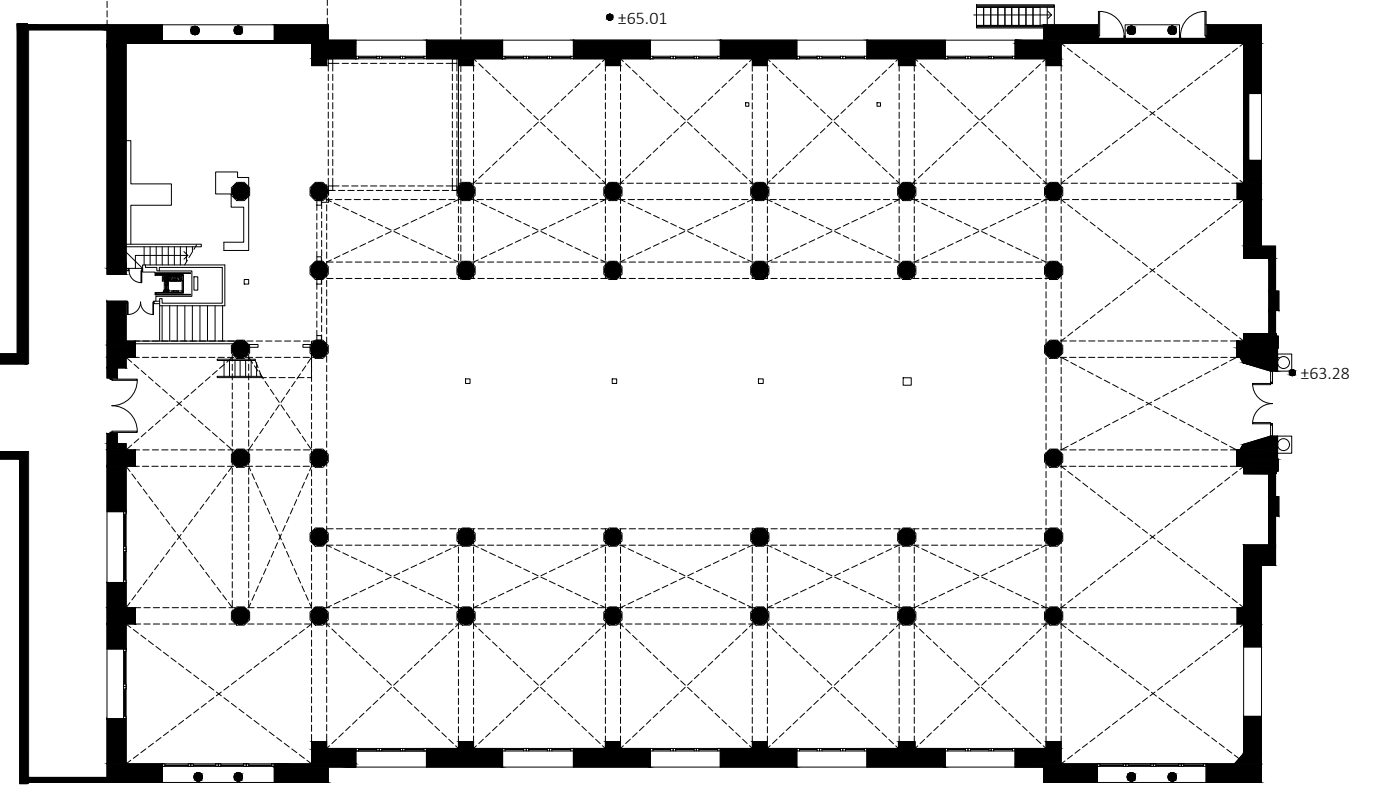
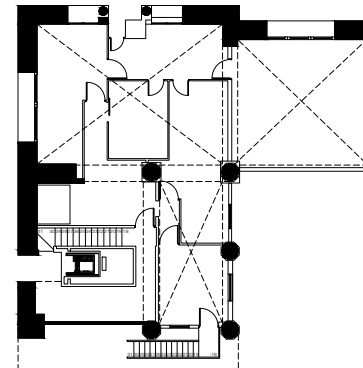
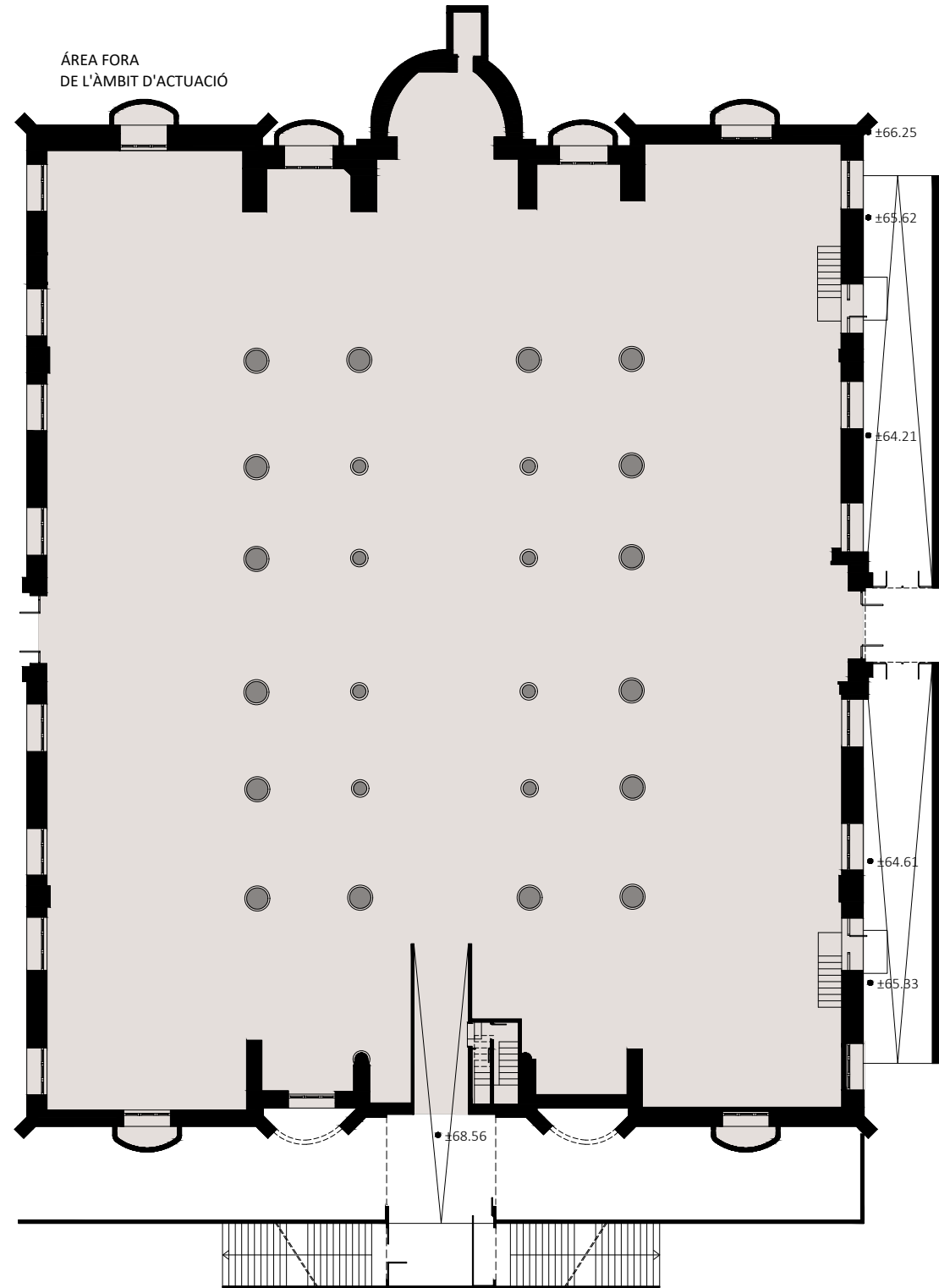

LLEGENDA

 ÀREA FORA DE L'ÀMBIT D'ACTUACIÓ.

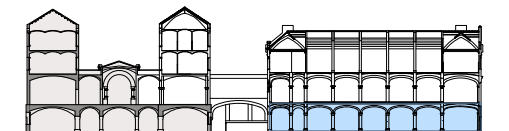

TÍTOL DEL PROJECTE:  
REHABILITACIÓ INTEGRAL DEL PAVELLÓ D'ANTIGUES CUINES I ALA EST DEL  
CONVENT DEL RECINTE MODERNISTA DE L'HOSPITAL DE LA SANTA CREU I  
SANT PAU  
SITUAT A SANT ANTONI MARIA CLARET, 167, HORTA GUINARDÓ, BARCELONA.

ARQUITECTE: UTE TDB PICH BRULL  
JUAN TRIAS DE BES MINGOT - ARQUITECTE COL·LEGIAT 20.790/1  
FELIPE PICH-AGUILERA BAURIER - ARQUITECTE COL·LEGIAT 14.504-1  
ANTONIO BATLLE DE BALLE MERCADÉ - ARQUITECTE COL·LEGIAT 55.532  
CARLOS BRULL CASADO - ARQUITECTE COL·LEGIAT 00.000

PROMOTOR:  
FUNDACIÓ PRIVADA HOSPITAL DE LA SANTA CREU I SANT PAU  
REPRESENTANT:  
JORDI BACHS FERRER  
DNI: 43393229A

DATA:  
JUNY 2026

CAPÍTOL:  
**DGEA Definició General Estat Actual**  
PLÀNOL:  
NIVELL 0

ESCALA:  
E 1:300



NUM.

**DGEA 1.02**

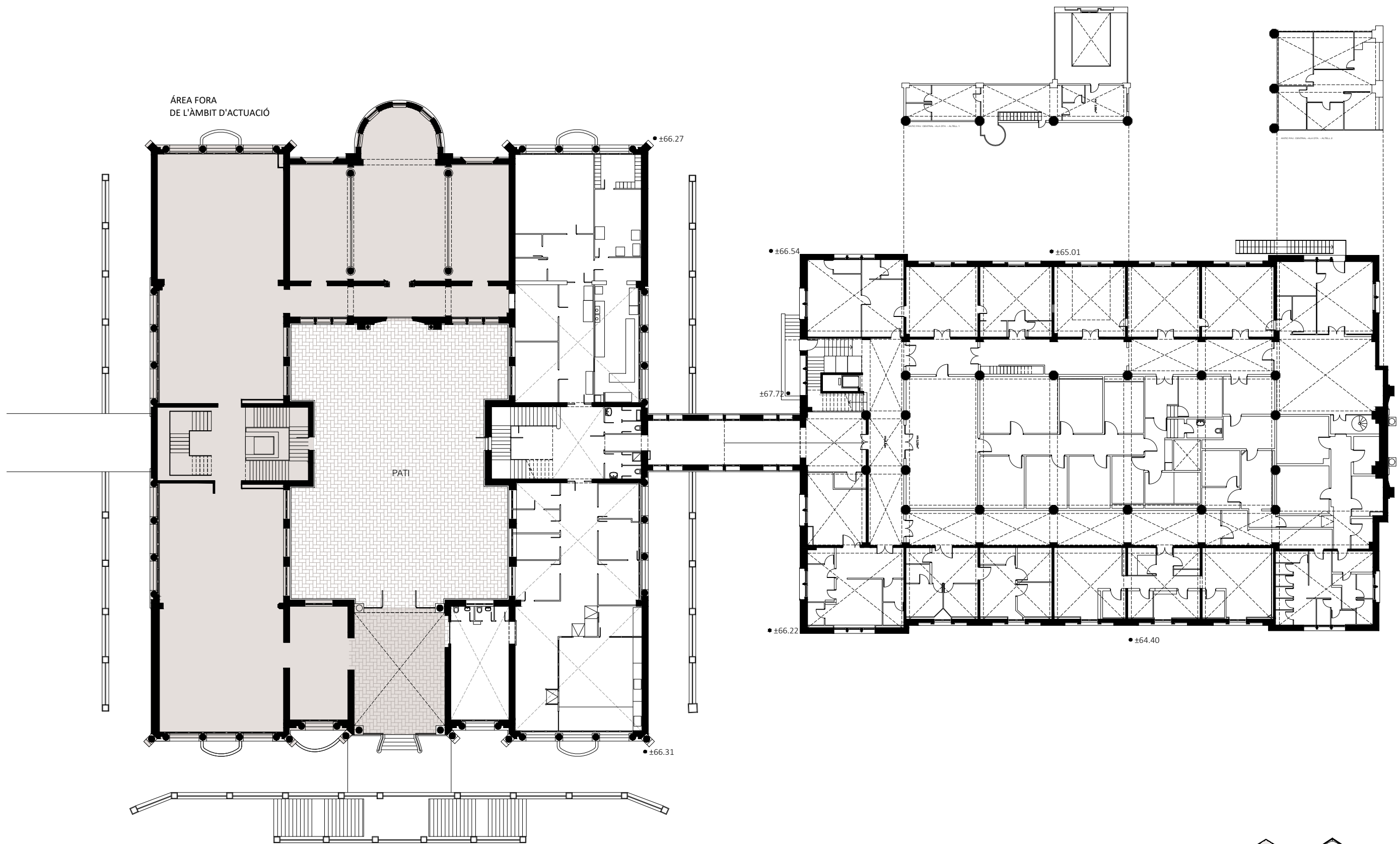

LLEGENDA

■ ÀREA FORA DE L'ÀMBIT D'ACTUACIÓ.

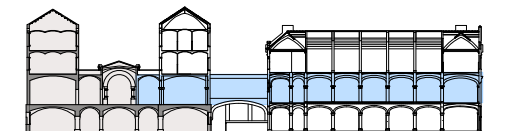

TÍTOL DEL PROJECTE:  
 REHABILITACIÓ INTEGRAL DEL PAVELLÓ D'ANTIGUES CUINES I ALA EST DEL  
 CONVENT DEL RECINTE MODERNISTA DE L'HOSPITAL DE LA SANTA CREU I  
 SANT PAU  
 SITUAT A SANT ANTONI MARIA CLARET , 167, HORTA GUINARDÓ, BARCELONA.

ARQUITECTE: UTE TDB PICH BRULL  
 JUAN TRIAS DE BES MINGOT - ARQUITECTE COL·LEGIAT 20.790/1  
 FELIPE PICH-AGUILERA BAURIER - ARQUITECTE COL·LEGIAT 14.504-1  
 ANTONIO BATLLE DE BALLE MERCADÉ - ARQUITECTE COL·LEGIAT 55.532  
 CARLOS BRULL CASADO - ARQUITECTE COL·LEGIAT 00.000

PROMOTOR:  
 FUNDACIÓ PRIVADA HOSPITAL DE LA SANTA CREU I SANT PAU  
 REPRESENTANT:  
 JORDI BACHS FERRER  
 DNI: 43393229A

DATA:  
 JUNY 2026

CAPÍTOL:  
**DGEA Definició General Estat Actual**  
 PLÀNOL:  
 NIVELL 1

ESCALA:  
 E 1:300  
 0 1 3 6 9 m

NUM.  
**DGEA 1.03**

ÀREA FORA  
DE L'ÀMBIT D'ACTUACIÓ

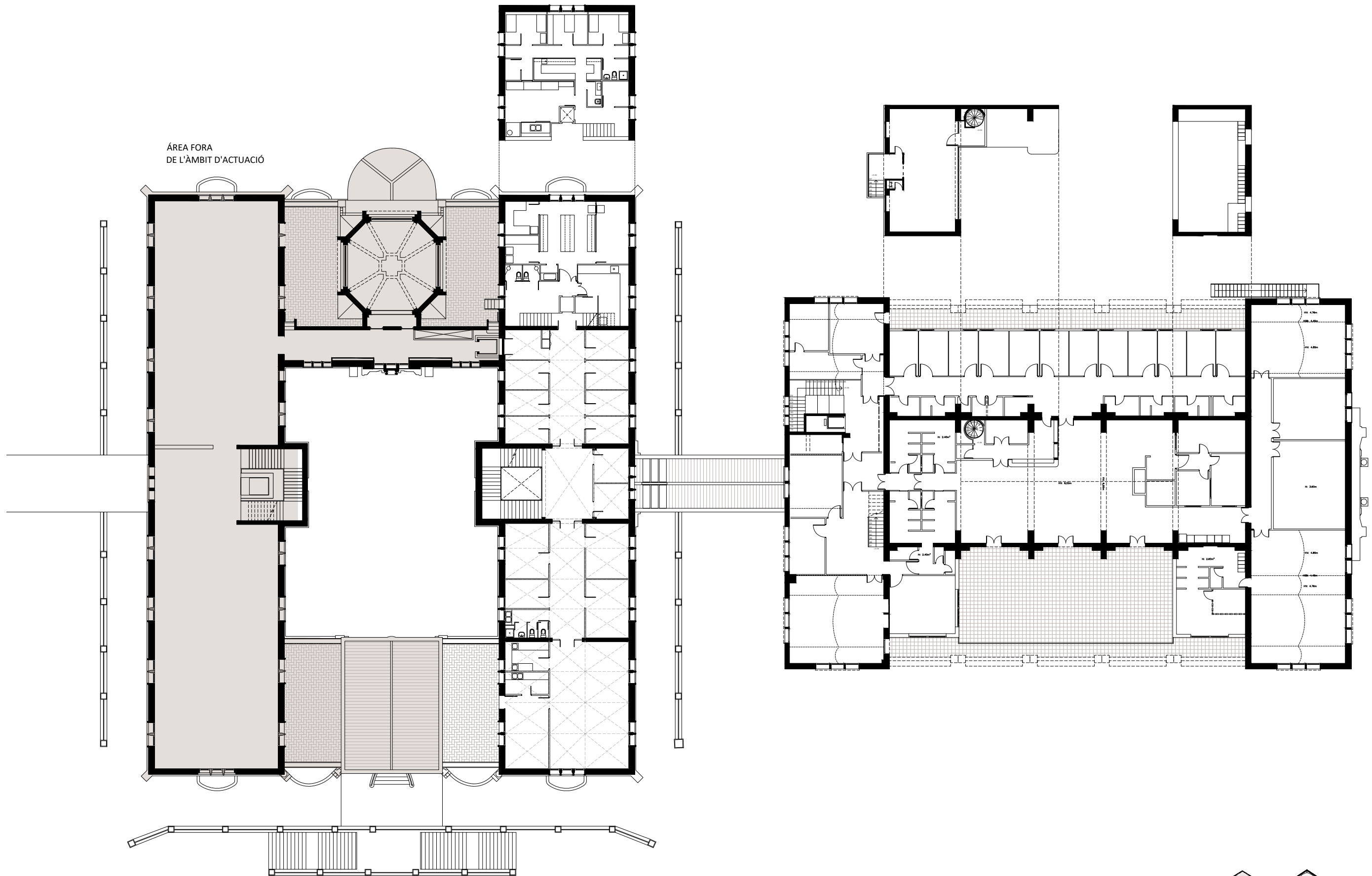

LLEGENDA

■ ÀREA FORA DE L'ÀMBIT D'ACTUACIÓ.

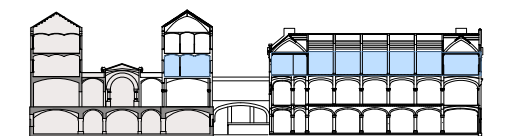

TÍTOL DEL PROJECTE:  
REHABILITACIÓ INTEGRAL DEL PAVELLÓ D'ANTIGUES CUINES I ALA EST DEL  
CONVENT DEL RECINTE MODERNISTA DE L'HOSPITAL DE LA SANTA CREU I  
SANT PAU  
SITUAT A SANT ANTONI MARIA CLARET , 167, HORTA GUINARDÓ, BARCELONA.

ARQUITECTE: UTE TDB PICH BRULL  
JUAN TRIAS DE BES MINGOT - ARQUITECTE COL·LEGIAT 20.790/1  
FELIPE PICH-AGUILERA BAURIER - ARQUITECTE COL·LEGIAT 14.504-1  
ANTONIO BATLLE DE BALLE MERCADÉ - ARQUITECTE COL·LEGIAT 55.532  
CARLOS BRULL CASADO - ARQUITECTE COL·LEGIAT 00.000

PROMOTOR:  
FUNDACIÓ PRIVADA HOSPITAL DE LA SANTA CREU I SANT PAU  
REPRESENTANT:  
JORDI BACHS FERRER  
DNI: 43393229A

DATA:  
JUNY 2026

CAPÍTOL:  
**DGEA Definició General Estat Actual**  
PLÀNOL:  
NIVELL 2

ESCALA:  
E 1:300  
0 1 3 6 9 m

NUM.  
**DGEA 1.04**

ÀREA FORA  
DE L'ÀMBIT D'ACTUACIÓ

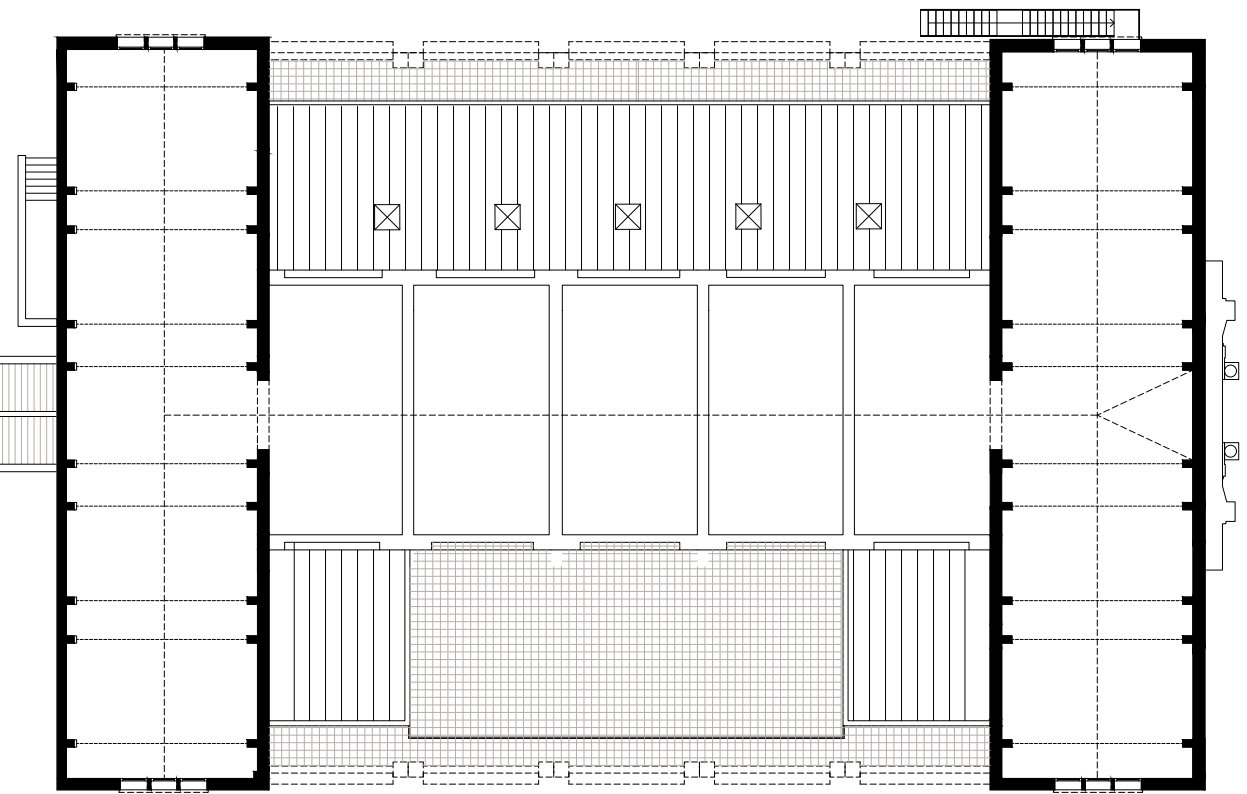
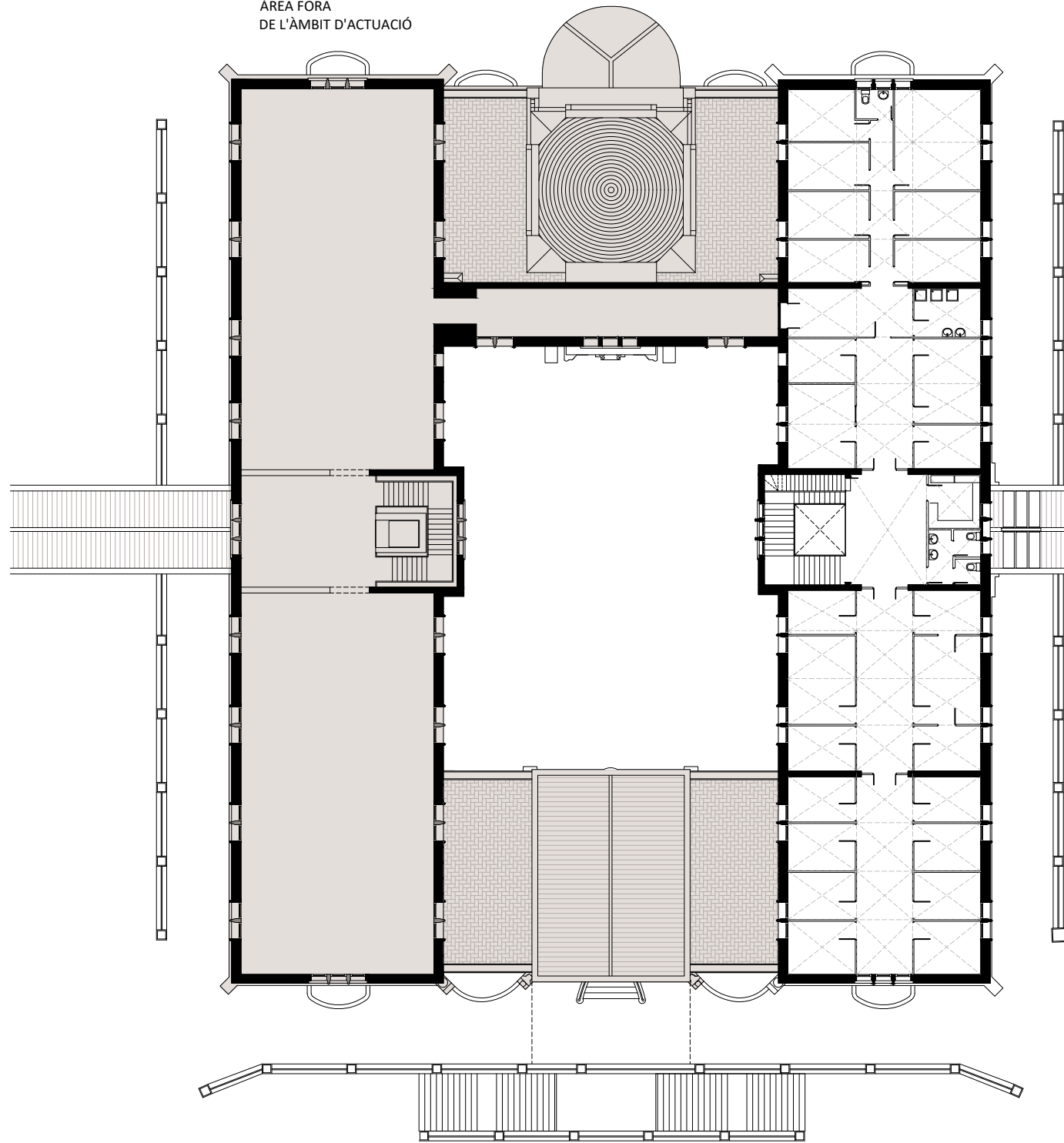

LLEGENDA

ÀREA FORA DE L'ÀMBIT D'ACTUACIÓ.

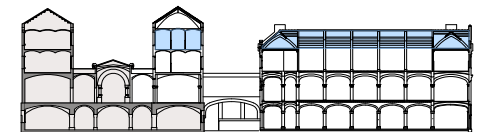

TÍTOL DEL PROJECTE:  
REHABILITACIÓ INTEGRAL DEL PAVELLÓ D'ANTIGUES CUINES I ALA EST DEL  
CONVENT DEL RECINTE MODERNISTA DE L'HOSPITAL DE LA SANTA CREU I  
SANT PAU  
SITUAT A SANT ANTONI MARIA CLARET, 167, HORTA GUINARDÓ, BARCELONA.

ARQUITECTE: UTE TDB PICH BRULL  
JUAN TRIAS DE BES MINGOT - ARQUITECTE COL·LEGIAT 20.790/1  
FELIPE PICH-AGUILERA BAURIER - ARQUITECTE COL·LEGIAT 14.504-1  
ANTONIO BATLLE DE BALLE MERCADÉ - ARQUITECTE COL·LEGIAT 55.532  
CARLOS BRULL CASADO - ARQUITECTE COL·LEGIAT 00.000

PROMOTOR:  
FUNDACIÓ PRIVADA HOSPITAL DE LA SANTA CREU I SANT PAU  
REPRESENTANT:  
JORDI BACHS FERRER  
DNI: 43393229A

DATA:  
JUNY 2026

CAPÍTOL:  
**DGEA Definició General Estat Actual**  
PLÀNOL:  
NIVELL 3

ESCALA:  
E 1:300  
0 1 3 6 9 m

NUM.  
**DGEA 1.05**

ÀREA FORA DE  
L'ÀMBIT D'ACTUACIÓ

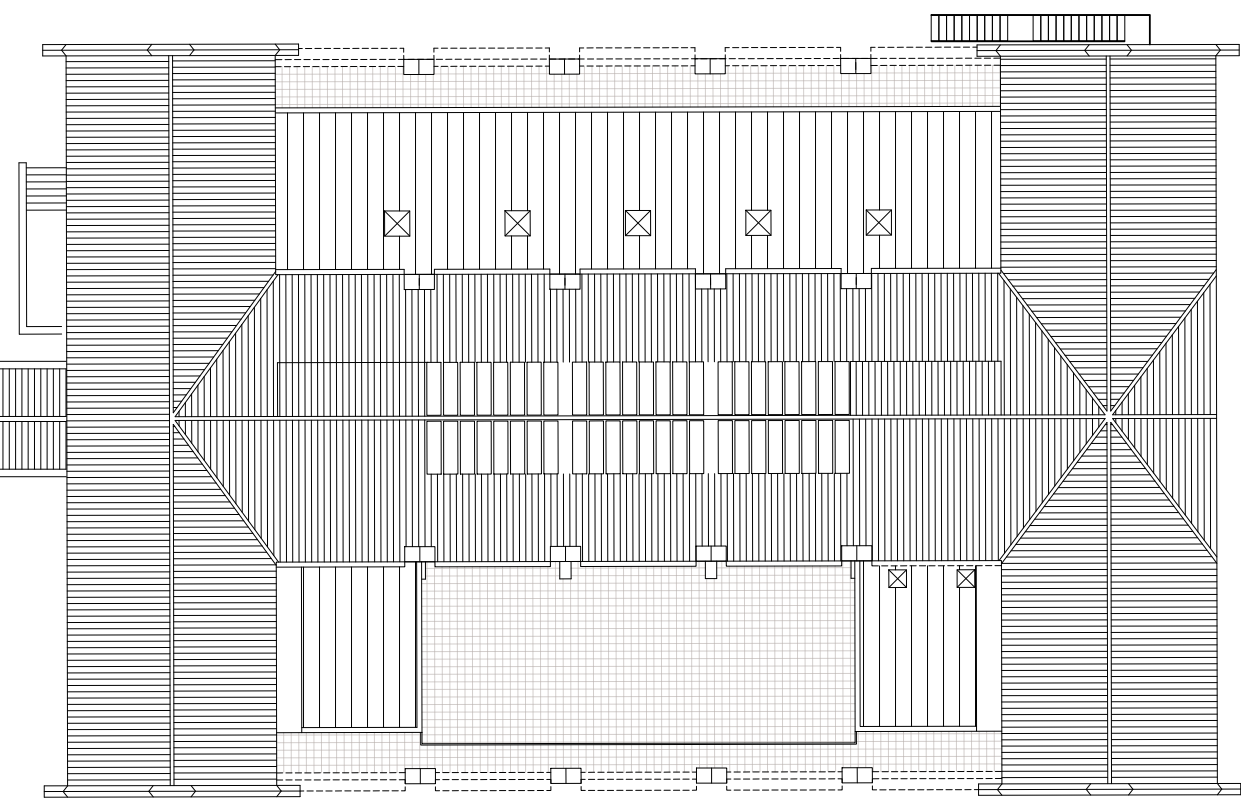
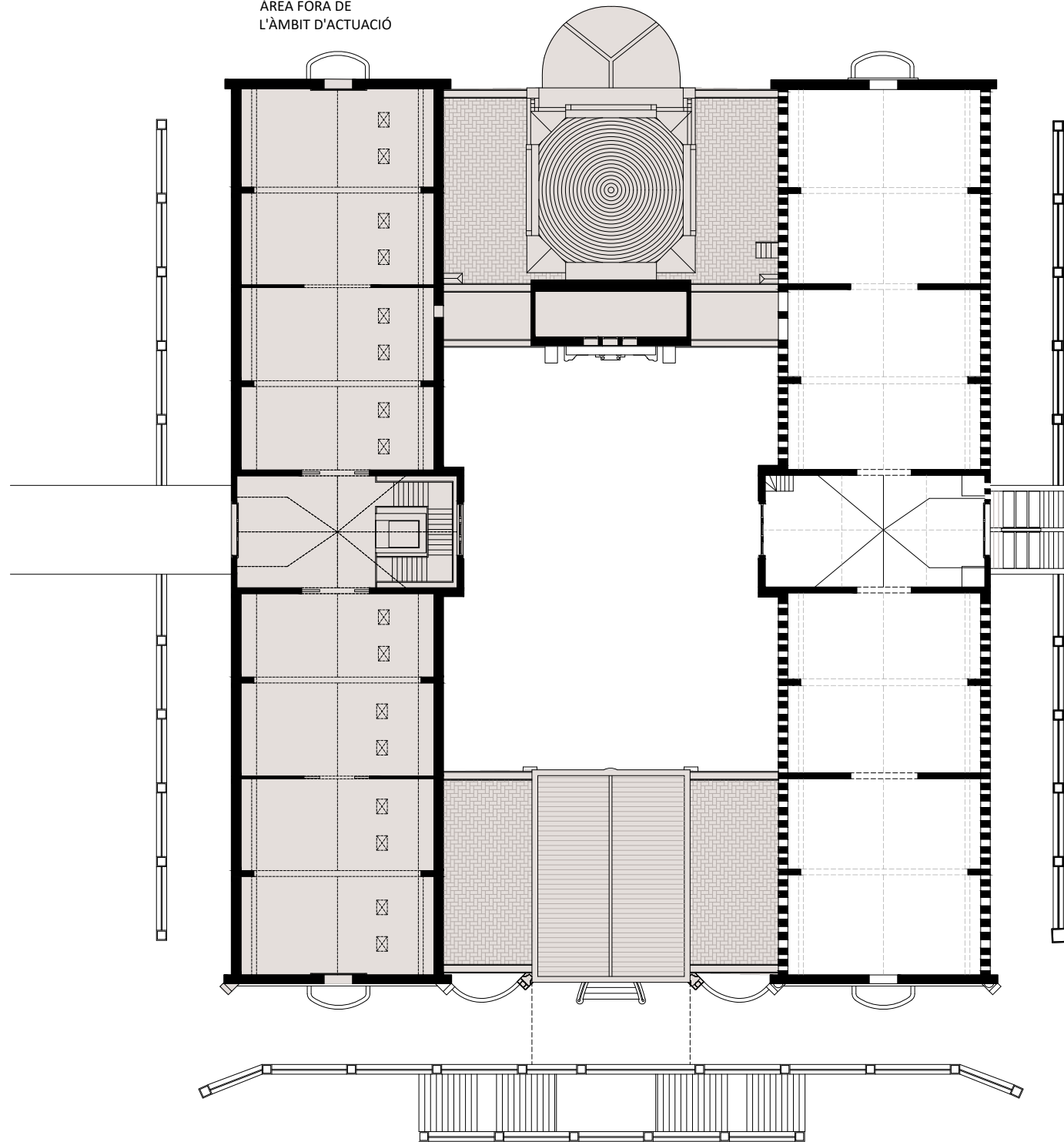

LLEGENDA

■ ÀREA FORA DE L'ÀMBIT D'ACTUACIÓ.

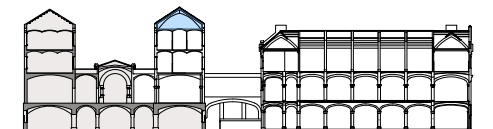

TÍTOL DEL PROJECTE:  
REHABILITACIÓ INTEGRAL DEL PAVELLÓ D'ANTIGUES CUINES I ALA EST DEL  
CONVENT DEL RECINTE MODERNISTA DE L'HOSPITAL DE LA SANTA CREU I  
SANT PAU  
SITUAT A SANT ANTONI MARIA CLARET , 167, HORTA GUINARDÓ, BARCELONA.

ARQUITECTE: UTE TDB PICH BRULL  
JUAN TRIAS DE BES MINGOT - ARQUITECTE COL·LEGIAT 20.790/1  
FELIPE PICH-AGUILERA BAURIER - ARQUITECTE COL·LEGIAT 14.504-1  
ANTONIO BATLLE DE BALLE MERCADÉ - ARQUITECTE COL·LEGIAT 55.532  
CARLOS BRULL CASADO - ARQUITECTE COL·LEGIAT 00.000

PROMOTOR:  
FUNDACIÓN PRIVADA HOSPITAL DE LA SANTA CREU I SANT PAU  
REPRESENTANT:  
JORDI BACHS FERRER  
DNI: 43393229A

DATA:  
JUNY 2026

CAPÍTOL:  
**DGEA Definició General Estat Actual**  
PLÀNOL:  
NIVELL 4

ESCALA:  
E 1:300  
0 1 3 6 9 m

NUM.  
**DGEA 1.06**

ÀREA FORA DE  
L'ÀMBIT D'ACTUACIÓ

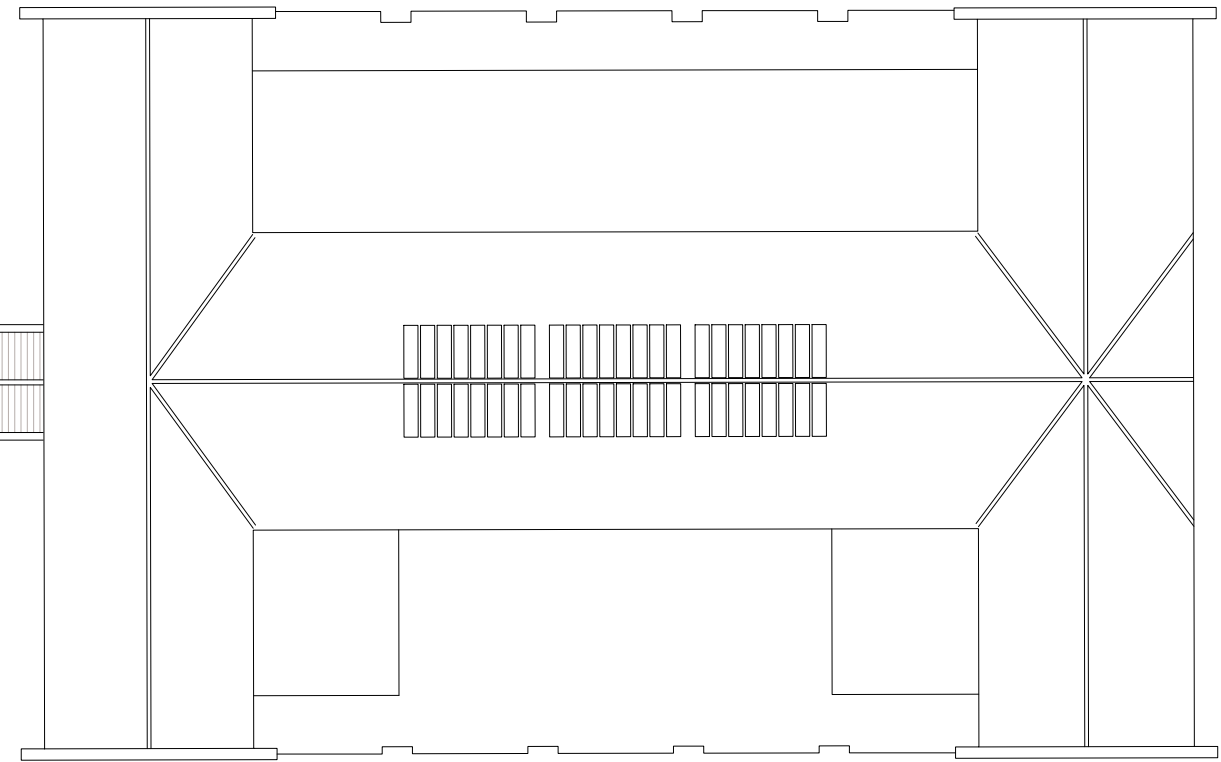
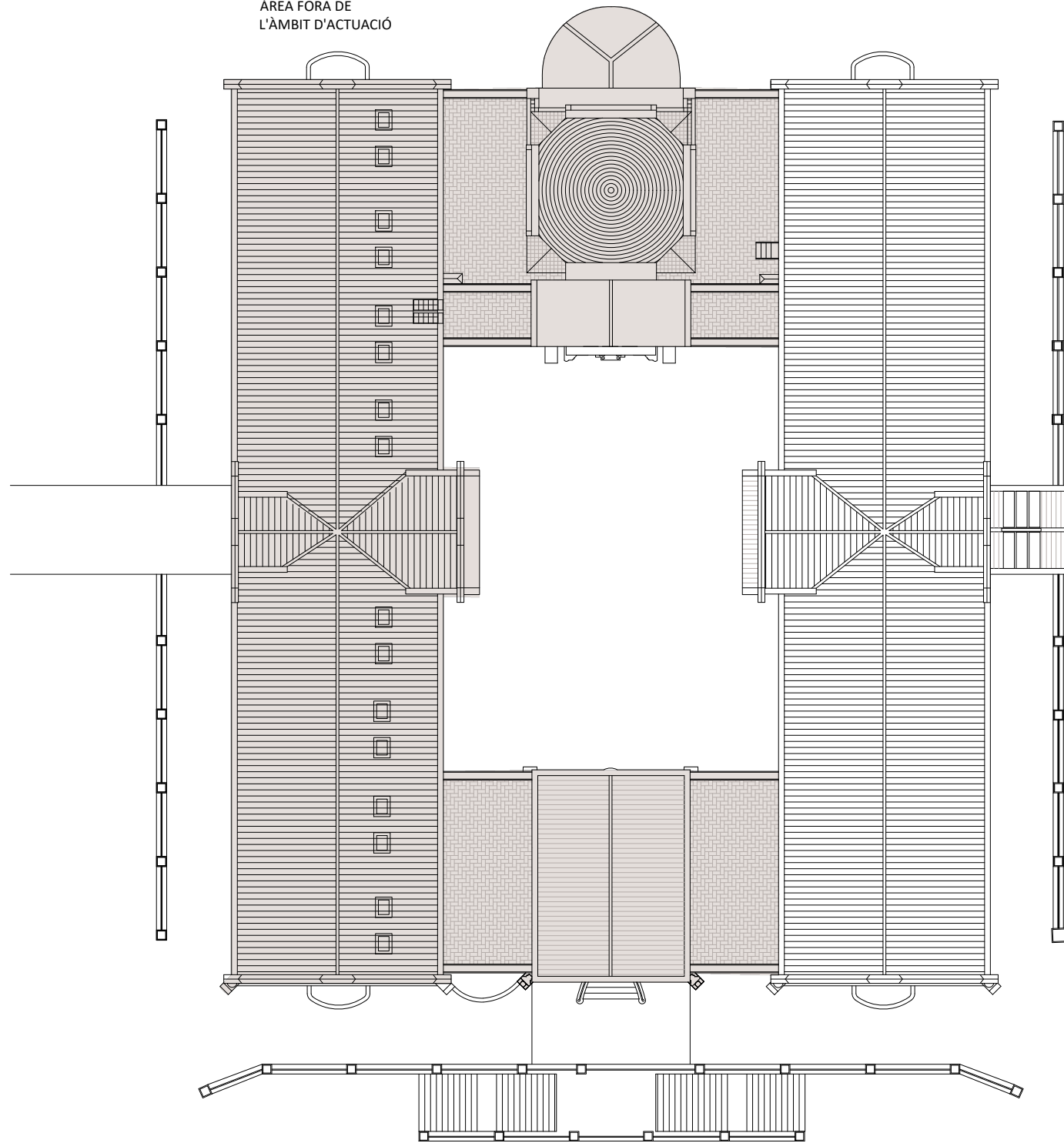

LLEGENDA

■ ÀREA FORA DE L'ÀMBIT D'ACTUACIÓ.

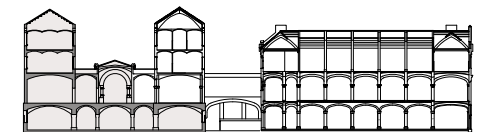

TÍTOL DEL PROJECTE:  
REHABILITACIÓ INTEGRAL DEL PAVELLÓ D'ANTIGUES CUINES I ALA EST DEL  
CONVENT DEL RECINTE MODERNISTA DE L'HOSPITAL DE LA SANTA CREU I  
SANT PAU  
SITUAT A SANT ANTONI MARIA CLARET , 167, HORTA GUINARDÓ, BARCELONA.

ARQUITECTE: UTE TDB PICH BRULL  
JUAN TRIAS DE BES MINGOT - ARQUITECTE COL·LEGIAT 20.790/1  
FELIPE PICH-AGUILERA BAURIER - ARQUITECTE COL·LEGIAT 14.504-1  
ANTONIO BATLLE DE BALLE MERCADÉ - ARQUITECTE COL·LEGIAT 55.532  
CARLOS BRULL CASADO - ARQUITECTE COL·LEGIAT 00.000

PROMOTOR:  
FUNDACIÓ PRIVADA HOSPITAL DE LA SANTA CREU I SANT PAU  
REPRESENTANT:  
JORDI BACHS FERRER  
DNI: 43393229A

DATA:  
JUNY 2026

CAPÍTOL:  
**DGEA Definició General Estat Actual**  
PLÀNOL:  
CÒBERTES

ESCALA:  
E 1:300



NUM.

**DGEA 1.07**



LLEGENDA

ÁREA FORA DE L'AMBIT D'ACTUACIÓ.

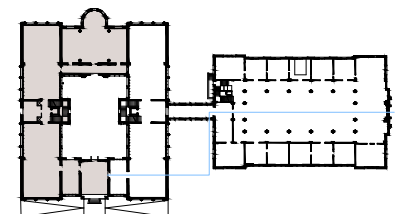



TITOL DEL PROJECTE:  
 REHABILITACIÓ INTEGRAL DEL PAVELLÓ D'ANTIGUES CUINES I ALA EST DEL  
 CONVENT DEL RECINTE MODERNISTA DE L'HOSPITAL DE LA SANTA CREU I  
 SANT PAU  
 SITUAT A SANT ANTONI MARIA CLARET , 167, HORTA GUINARDÓ, BARCELONA.

ARQUITECTE: UTE TDB PICH BRULL  
 JUAN TRIAS DE BES MINGOT - ARQUITECTE COL·LEGIAT 20.790/1  
 FELIPE PICH-AGUILERA BAURIER - ARQUITECTE COL·LEGIAT 14.504-1  
 ANTONIO BATLLE DE BALLE MERCADÉ - ARQUITECTE COL·LEGIAT 55.532  
 CARLOS BRULL CASADO - ARQUITECTE COL·LEGIAT 00.000

PROMOTOR:  
 FUNDACIÓ PRIVADA HOSPITAL DE LA SANTA CREU I SANT PAU  
 REPRESENTANT:  
 JORDI BACHS FERRER  
 DNI: 43393229A

DATA:  
 JUNY 2026

CAPÍTOL:  
**DGEA Definició General Estat Actual**  
 PLÀNOL:  
 SECCIÓ  
 LONGITUDINAL

ESCALA:  
 E 1:250  
  

NUM.  
**DGEA 1.08**

# ENDERROCS

TITOL DEL PROJECTE: REHABILITACIÓ INTEGRAL DEL PAVELLÓ D'ANTIGUES CUINES I ALA EST DEL CONVENT DEL RECINTE MODERNISTA DE L'HOSPITAL DE LA SANTA CREU I SANT PAU SITUAT A SANT ANTONI MARIA CLARET , 167, HORTA GUINARDÓ, BARCELONA.	ARQUITECTE: UTE TDB PICH BRULL JUAN TRIAS DE BES MINGOT - ARQUITECTE COL·LEGIAT 20.790/1 FELIPE PICH-AGUILERA BAURIER - ARQUITECTE COL·LEGIAT 14.504-1 ANTONIO BATLLE DE BALLE MERCADÉ - ARQUITECTE COL·LEGIAT 55.532 CARLOS BRULL CASADO - ARQUITECTE COL·LEGIAT 00.000	PROMOTOR: FUNDACIÓN PRIVADA HOSPITAL DE LA SANTA CREU I SANT PAU REPRESENTANT: JORDI BACHS FERRER DNI: 43393229A	DATA: JUNY 2026	CAPÍTOL: PLÀNOL:	ESCALA:	NUM.
---	--	--	--------------------	---------------------	---------	------

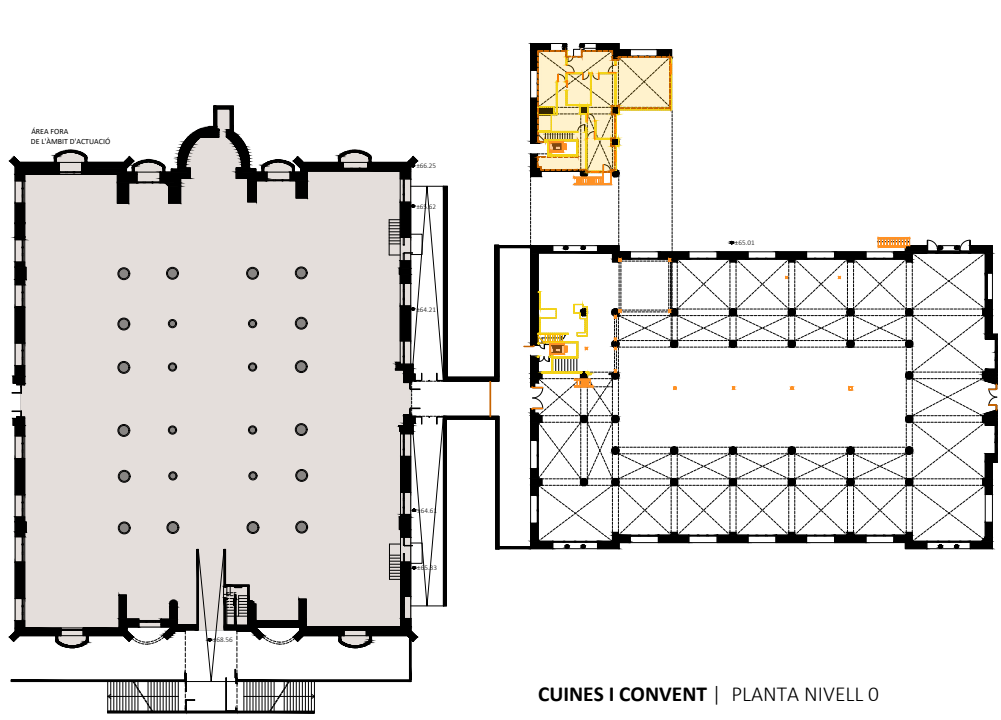

CUINES I CONVENT | PLANTA NIVELL 0

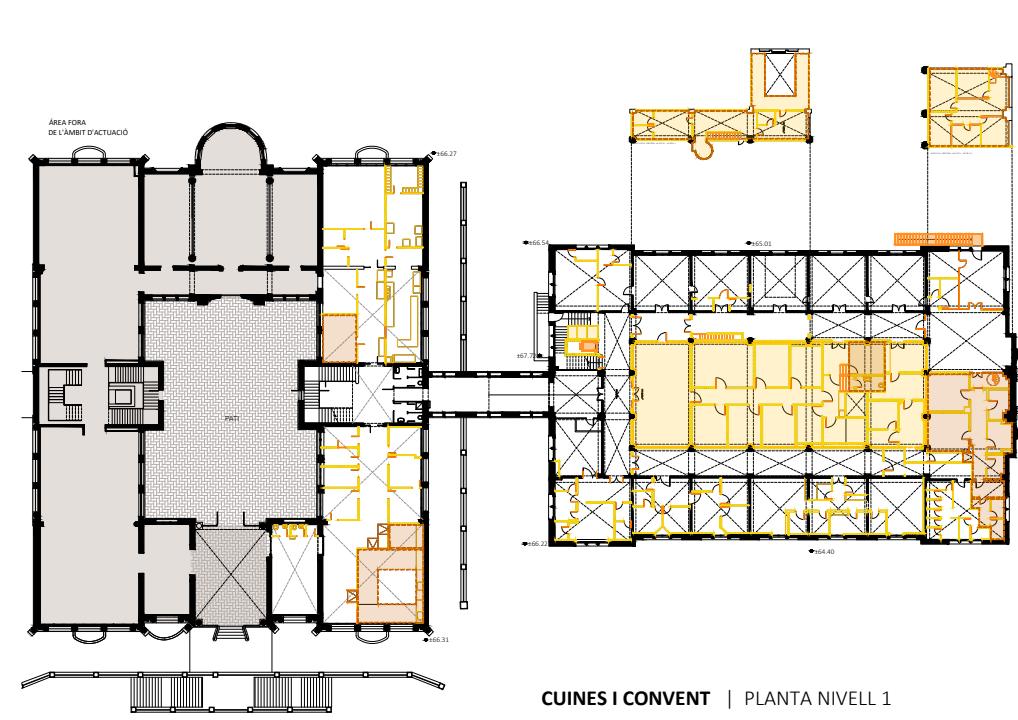

CUINES I CONVENT | PLANTA NIVELL 1

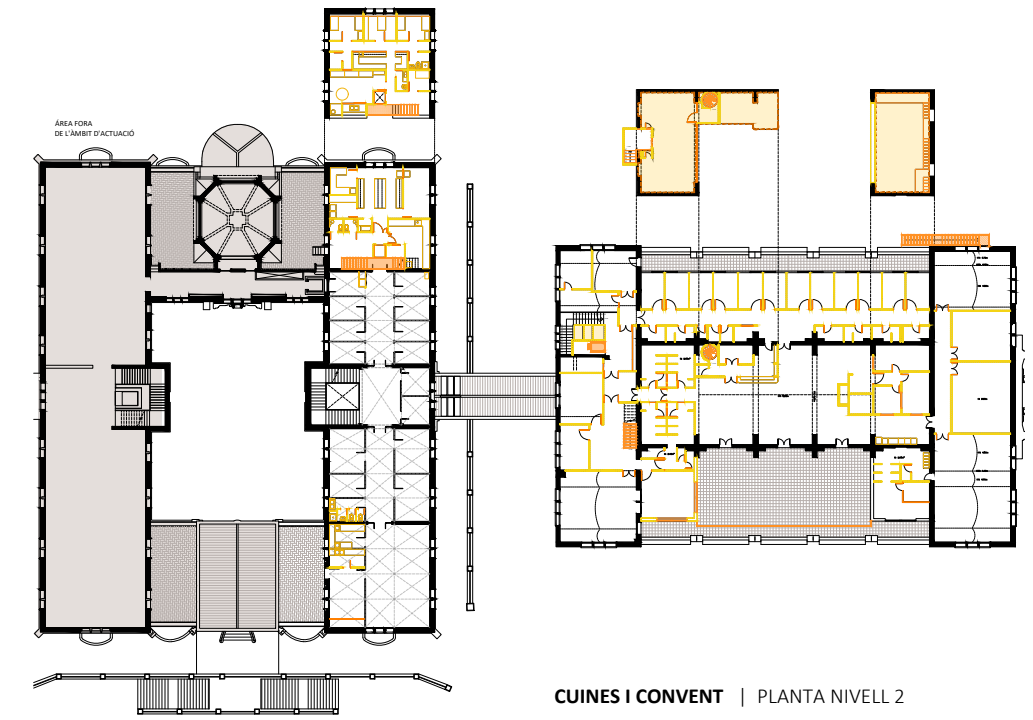

CUINES I CONVENT | PLANTA NIVELL 2

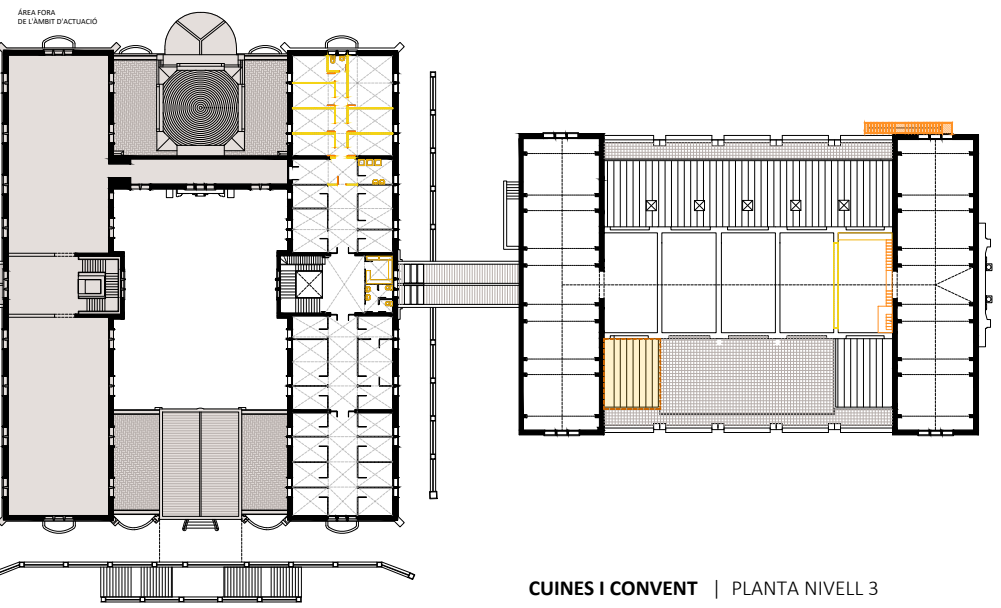

CUINES I CONVENT | PLANTA NIVELL 3

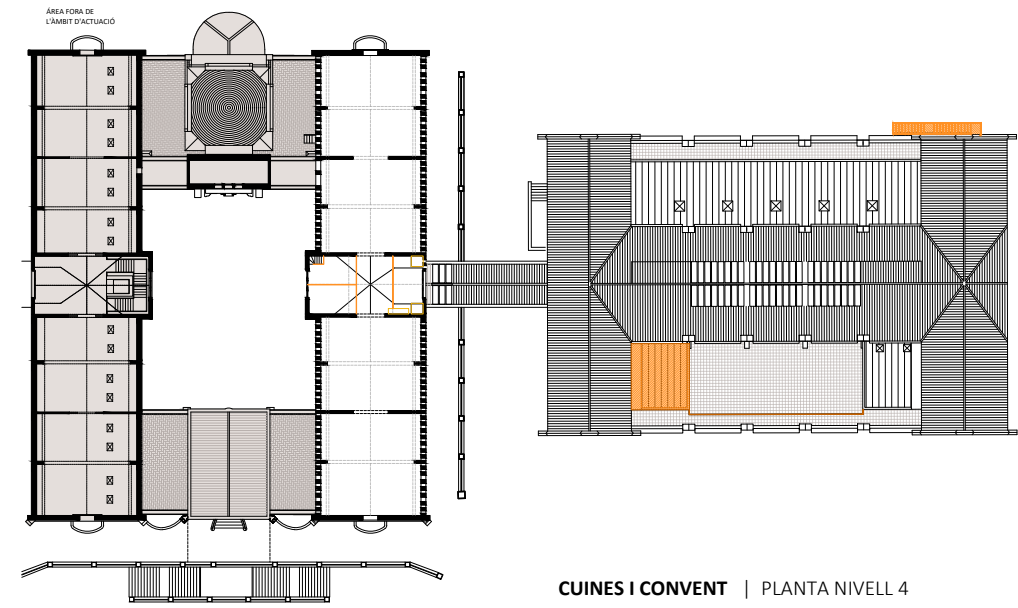

CUINES I CONVENT | PLANTA NIVELL 4

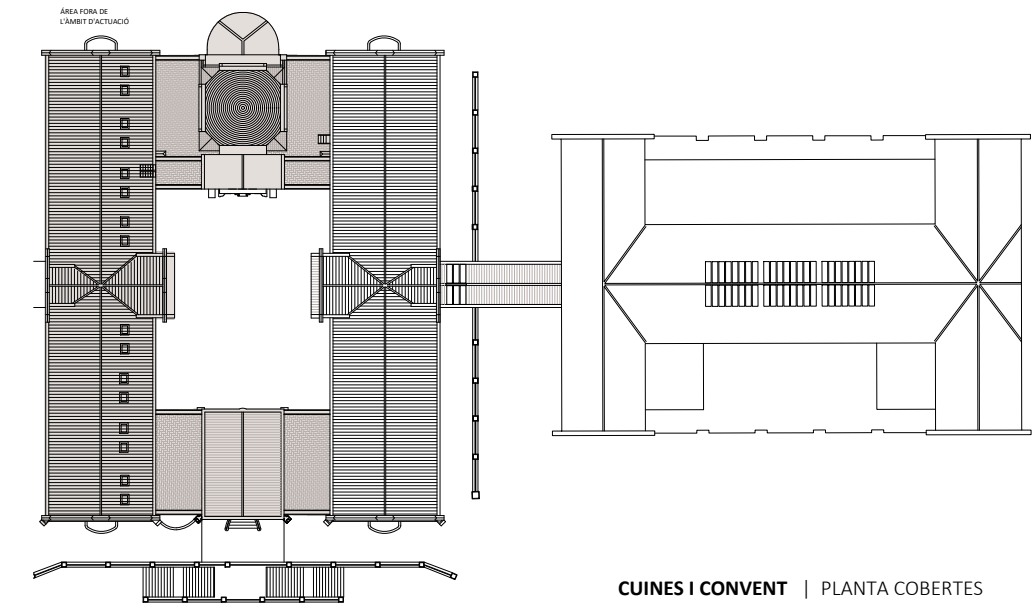

CUINES I CONVENT | PLANTA COBERTES

CRITERIS GENERALS

- Les actuacions es limitaran estrictament a elements **no originals**, executant-se amb mitjans manuals o de mínima incidència i prioritant tècniques precises. Els treballs es realitzaran en ordre invers al de la seva construcció, evitant en tot moment qualsevol afectació directa o indirecta sobre els elements originals, l'estabilitat del conjunt o la seva conservació.
- Abans de l'execució, **s'identificaran els elements originals** mitjançant anàlisi documental i inspecció in situ. Amb caràcter previ a l'inici de qualsevol activitat d'enderroc o desmuntatge, **s'implantaràn sistemes de protecció** per als elements a conservar. Durant les obres, es mantindran i adaptaran aquestes proteccions, així com el desmuntatge, classificació i emmagatzematge dels components recuperables. Es preveurà la retirada preventiva d'elements fràgils i la preservació in situ d'aquells que requereixin intervencions posteriors especialitzades, garantint la seva integritat i possible reutilització.
- Totes les actuacions es regiran pels criteris generals i particulars descrits a la **memòria del projecte** i la resta de documentació associada.

LLEGGENDA D'ENDERROCS

- ELIMINACIÓ DE FORJAT NO ORIGINAL, PER A LA RECUPERACIÓ DE L'ESPAI CENTRAL I RECUPERAR LA VOLUMETRIA ORIGINAL.
- ELIMINACIÓ D'ALTELLS AFEGITS, AMB L'OBJECTIU DE RECUPERAR LA VOLUMETRIA ESPAI ORIGINAL.
- ENDERROC D'ENVANS LLEUGERS NO ORIGINALS.
- DESMUNTATGE DE FUSTERIES INTERIORS NO ORIGINALS.
- DESMUNTATGE DE TARIMES I RAMPES NO ORIGINALS.
- ENDERROC DE CEL RASSOS I DESMUNTATGE REVESTIMENTS NO ORIGINALS
- RETIRADA D'ELEMENTS METÀL·LICS NO ORIGINALS (REIXES, BARANES, ESCALES)
- ENDERROC DE TOT EL MOBILIARI FIXE NO ORIGINALS
- ELIMINACIÓ D'INSTAL·LACIONS VISTES I OBSOLETES.

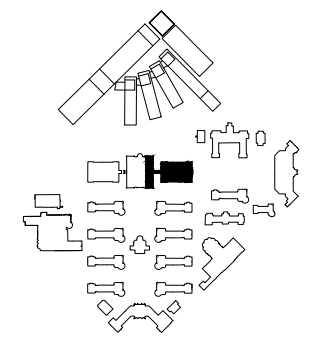

TÍTOL DEL PROJECTE:  
REHABILITACIÓ INTEGRAL DEL PAVELLÓ D'ANTIGUES CUINES I ALA EST DEL CONVENT DEL RECINTE MODERNISTA DE L'HOSPITAL DE LA SANTA CREU I SANT PAU  
SITUAT A SANT ANTONI MARIA CLARET, 167, HORTA GUINARDÓ, BARCELONA.

ARQUITECTE: UTE TDB PICH BRULL  
JUAN TRIAS DE BES MINGOT - ARQUITECTE COL·LEGIAT 20.790/1  
FELIPE PICH-AGUILERA BAURIER - ARQUITECTE COL·LEGIAT 14.504-1  
ANTONIO BATLLE DE BALLE MERCADÉ - ARQUITECTE COL·LEGIAT 55.532  
CARLOS BRULL CASADO - ARQUITECTE COL·LEGIAT 00.000

PROMOTOR:  
FUNDACIÓ PRIVADA HOSPITAL DE LA SANTA CREU I SANT PAU  
REPRESENTANT:  
JORDI BACHS FERRER  
DNI: 43393229A

DATA:  
JUNY 2026

CAPÍTOL:  
DGEN Definició General Enderrocs  
PLÀNOL:  
RESUM ENDERROCS

ESCALA:  
E 1:750

NUM.  
DGEN 2.01

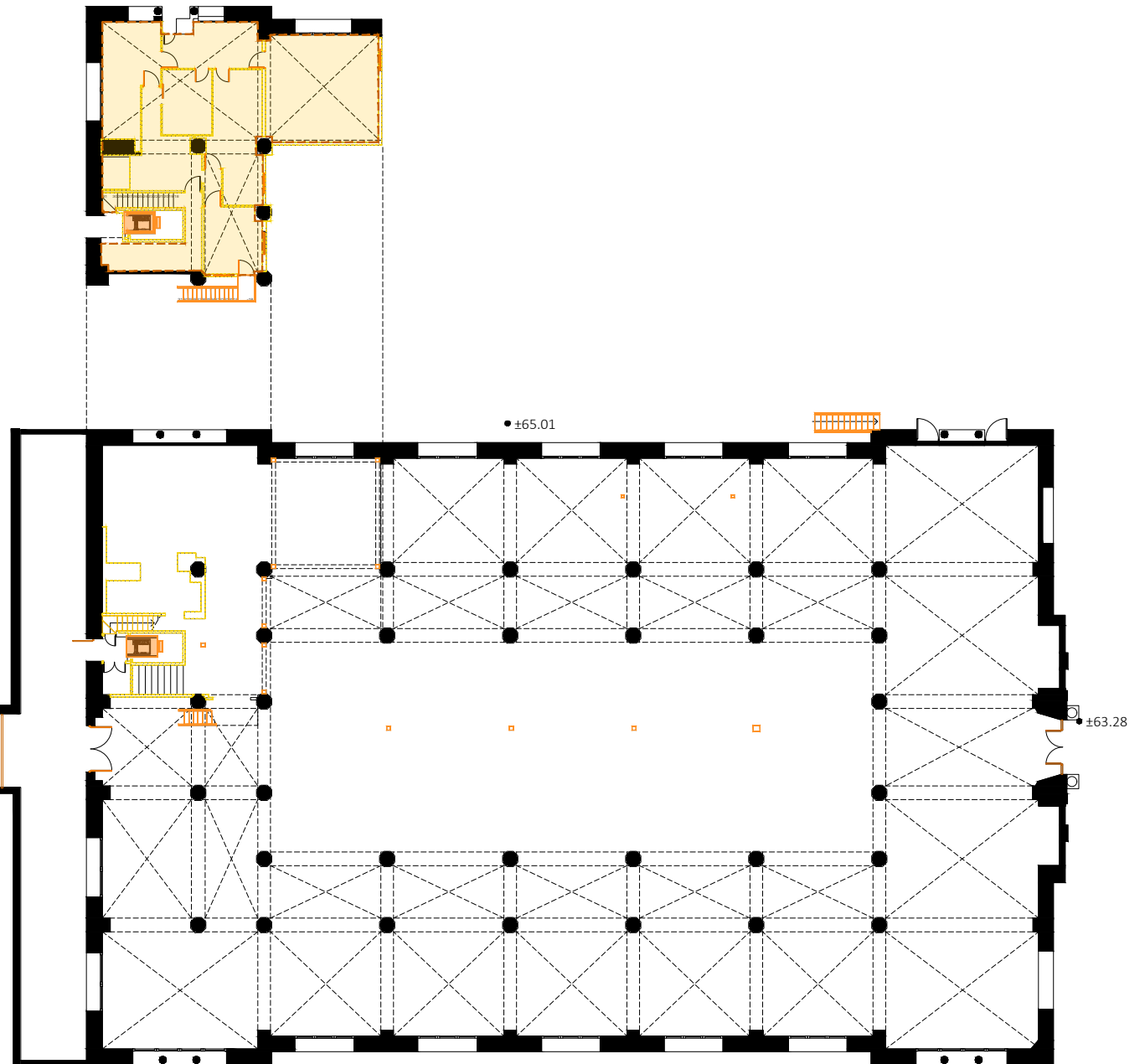
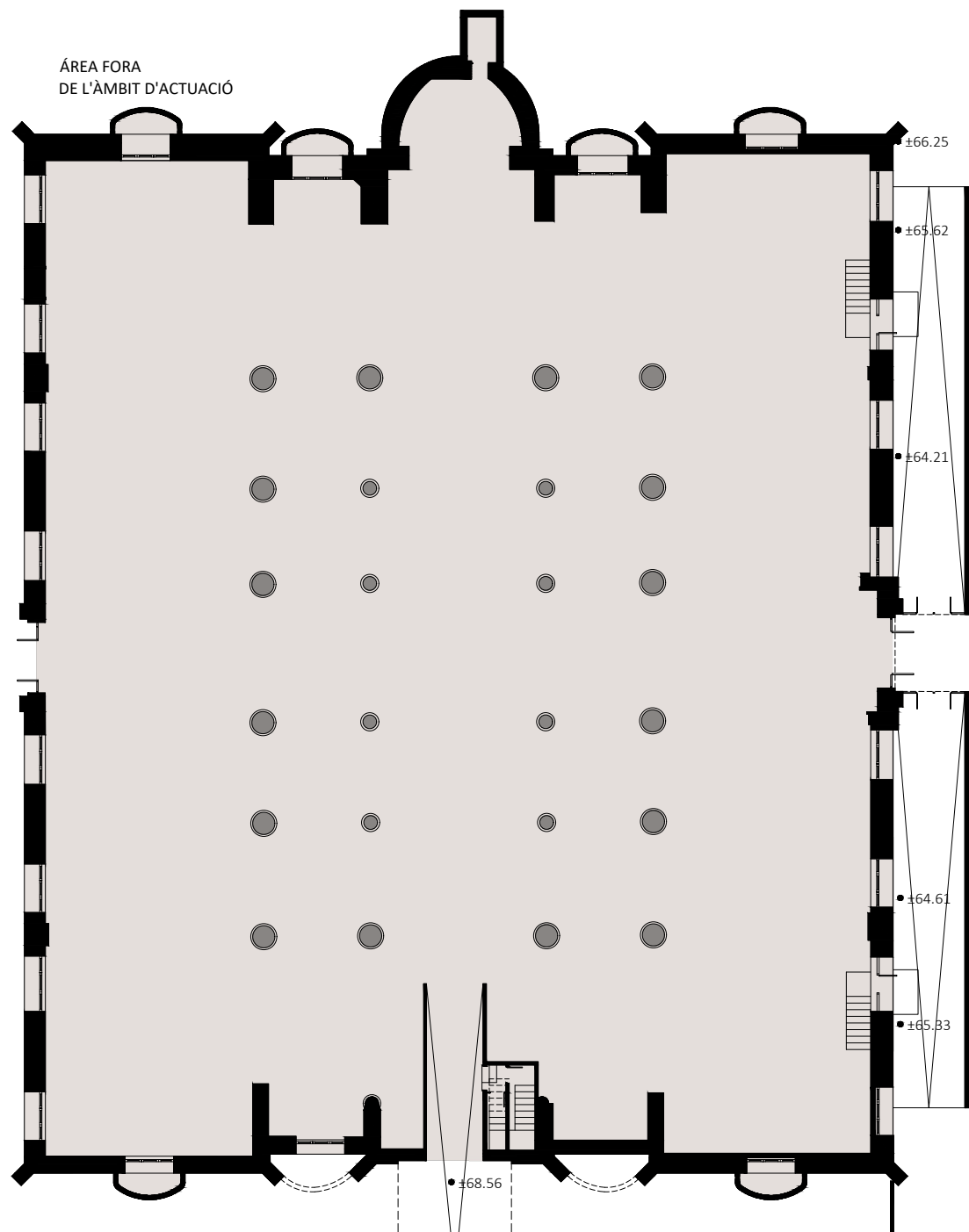

### CRITERIS GENERALS

- Les actuacions es limitaran estrictament a elements **no originals**, executant-se amb mitjans manuals o de mínima incidència i priorititzant tècniques precises. Els treballs es realitzaran en ordre invers al de la seva construcció, evitant en tot moment qualsevol afectació directa o indirecta sobre els elements originals, l'estabilitat del conjunt o la seva conservació.
- Abans de l'execució, **s'identificaran els elements originals** mitjançant anàlisi documental i inspecció in situ. Amb caràcter previ a l'inici de qualsevol activitat d'enderroc o desmuntatge, **s'implantaran sistemes de protecció** per als elements a conservar. Durant les obres, es mantindran i adaptaran aquestes proteccions, així com el desmuntatge, classificació i emmagatzematge dels components recuperables. Es preveurà la retirada preventiva d'elements fràgils i la preservació in situ d'aquells que requereixin intervencions posteriors especialitzades, garantint la seva integritat i possible reutilització.
- Totes les actuacions es regiran pels criteris generals i particulars descrits a la **memòria del projecte** i la resta de documentació associada.

### LLEGENDA D'ENDERROCS

- ELIMINACIÓ DE FORJAT NO ORIGINAL, PER A LA RECUPERACIÓ DE L'ESPAI CENTRAL I RECUPERAR LA VOLUMETRIA ORIGINAL.
- ELIMINACIÓ D'ALTELLS AFEGITs, AMB L'OBJECTIU DE RECUPERAR LA VOLUMETRIA ESPAI ORIGINAL.
- ENDERROC D'ENVANS LLEUGERS NO ORIGINALS.
- DESMUNTATGE DE FUSTERIES INTERIORS NO ORIGINALS.
- DESMUNTATGE DE TARIMES I RAMPES NO ORIGINALS.

- ENDERROC DE CEL RASSOS I DESMUNTATGE REVESTIMENTS NO ORIGINALS
- RETIRADA D'ELEMENTS METÀL·LICS NO ORIGINALS (REIXES, BARANES, ESCALES)
- ENDERROC DE TOT EL MOBILIARI FIXE NO ORIGINALS
- ELIMINACIÓ D'INSTAL·LACIONS VISTES I OBSOLETES.

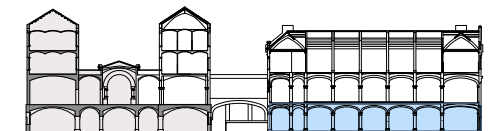

TITOL DEL PROJECTE:  
REHABILITACIÓ INTEGRAL DEL PAVELLÓ D'ANTIGUES CUINES I ALA EST DEL CONVENT DEL RECINTE MODERNISTA DE L'HOSPITAL DE LA SANTA CREU I SANT PAU  
SITUAT A SANT ANTONI MARIA CLARET, 167, HORTA GUINARDÓ, BARCELONA.

ARQUITECTE: UTE TDB PICH BRULL  
JUAN TRIAS DE BES MINGOT - ARQUITECTE COL·LEGIAT 20.790/1  
FELIPE PICH-AGUILERA BAURIER - ARQUITECTE COL·LEGIAT 14.504-1  
ANTONIO BATLLE DE BALLE MERCADÉ - ARQUITECTE COL·LEGIAT 55.532  
CARLOS BRULL CASADO - ARQUITECTE COL·LEGIAT 00.000

PROMOTOR:  
FUNDACIÓ PRIVADA HOSPITAL DE LA SANTA CREU I SANT PAU  
REPRESENTANT:  
JORDI BACHS FERRER  
DNI: 43393229A

DATA:  
JUNY 2026

CAPÍTOL:  
**DGEN Definició General Enderrocs**  
PLÀNOL:  
NIVELL 0

ESCALA:  
E 1:300

NUM.  
**DGEN 2.02**

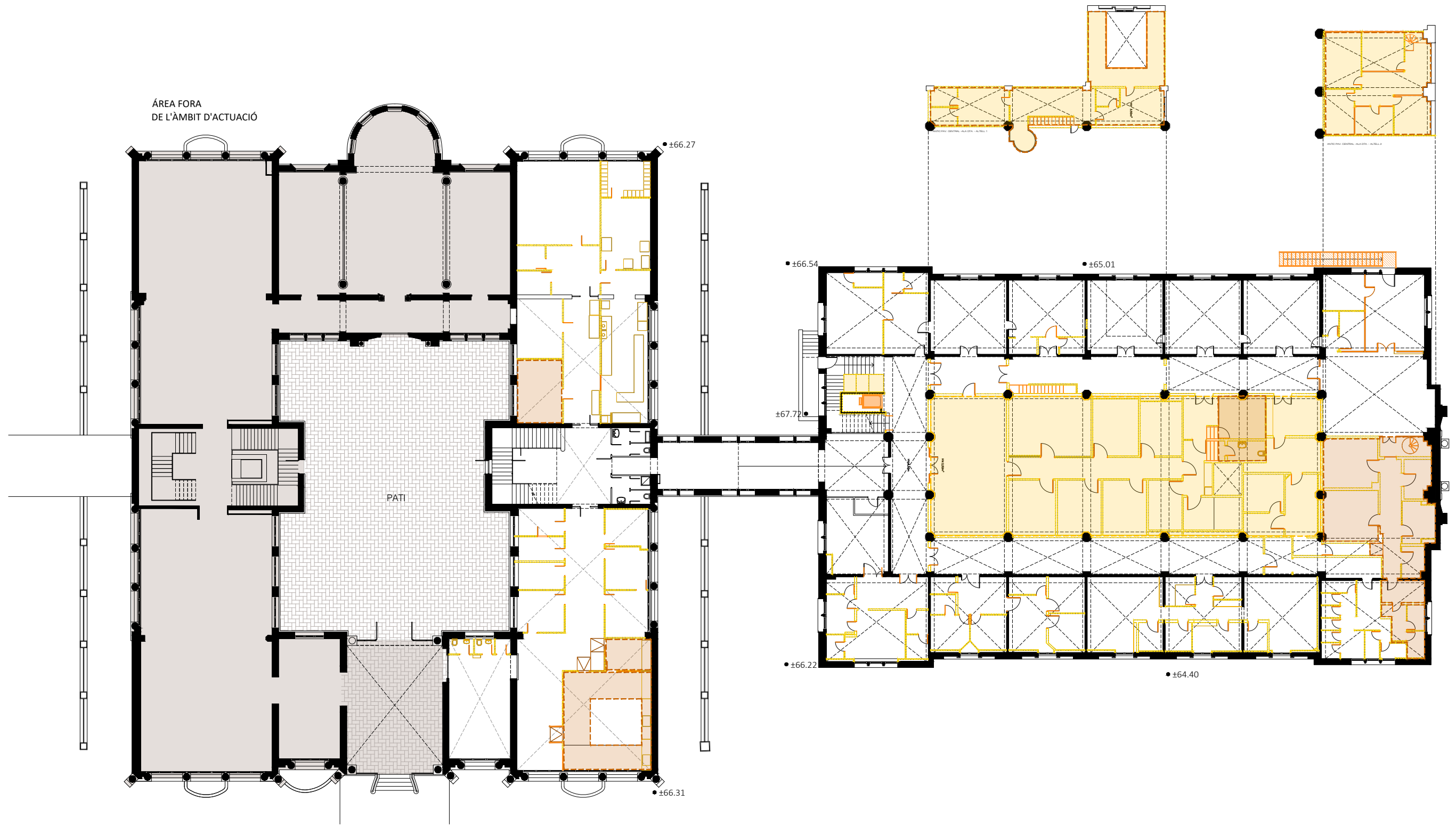

**CRITERIS GENERALS**

- Les actuacions es limitaran estrictament a elements **no originals**, executant-se amb mitjans manuals o de mínima incidència i prioritant tècniques precises. Els treballs es realitzaran en ordre invers al de la seva construcció, evitant en tot moment qualsevol afectació directa o indirecta sobre els elements originals, l'estabilitat del conjunt o la seva conservació.
- Abans de l'execució, **s'identificaran els elements originals** mitjançant anàlisi documental i inspecció in situ. Amb caràcter previ a l'inici de qualsevol activitat d'enderroc o desmuntatge, **s'implantaran sistemes de protecció** per als elements a conservar. Durant les obres, es mantindran i adaptaran aquestes proteccions, així com el desmuntatge, classificació i emmagatzematge dels components recuperables. Es preveurà la retirada preventiva d'elements fràgils i la preservació in situ d'aquells que requereixin intervencions posteriors especialitzades, garantint la seva integritat i possible reutilització.
- Totes les actuacions es regiran pels criteris generals i particulars descrits a la **memòria del projecte** i la resta de documentació associada.

**LLEGENDA D'ENDERROCS**

- ELIMINACIÓ DE FORJAT NO ORIGINAL, PER A LA RECUPERACIÓ DE L'ESPAI CENTRAL I RECUPERAR LA VOLUMETRIA ORIGINAL.
- ELIMINACIÓ D'ALTELLS AFEGITS, AMB L'OBJECTIU DE RECUPERAR LA VOLUMETRIA ESPAI ORIGINAL.
- ENDERROC D'ENVANS LLEUGERS NO ORIGINALS.
- DESMUNTATGE DE FUSTERIES INTERIORS NO ORIGINALS.
- DESMUNTATGE DE TARIMES I RAMPES NO ORIGINALS.
- ENDERROC DE CEL RASSOS I DESMUNTATGE REVESTIMENTS NO ORIGINALS
- RETIRADA D'ELEMENTS METÀL·LICS NO ORIGINALS (REIXES, BARANES, ESCALES)
- ENDERROC DE TOT EL MOBILIARI FIXE NO ORIGINALS
- ELIMINACIÓ D'INSTAL·LACIONS VISTES I OBSOLETES.

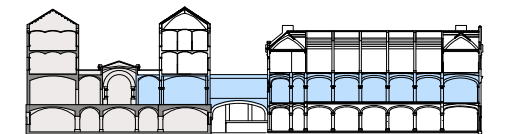

TÍTOL DEL PROJECTE:  
REHABILITACIÓ INTEGRAL DEL PAVELLÓ D'ANTIGUES CUINES I ALA EST DEL CONVENT DEL RECINTE MODERNISTA DE L'HOSPITAL DE LA SANTA CREU I SANT PAU  
SITUAT A SANT ANTONI MARIA CLARET, 167, HORTA GUINARDÓ, BARCELONA.

ARQUITECTE: UTE TDB PICH BRULL  
JUAN TRIAS DE BES MINGOT - ARQUITECTE COL·LEGIAT 20.790/1  
FELIPE PICH-AGUILERA BAURIER - ARQUITECTE COL·LEGIAT 14.504-1  
ANTONIO BATLLE DE BALLE MERCADÉ - ARQUITECTE COL·LEGIAT 55.532  
CARLOS BRULL CASADO - ARQUITECTE COL·LEGIAT 00.000

PROMOTOR:  
FUNDACIÓ PRIVADA HOSPITAL DE LA SANTA CREU I SANT PAU  
REPRESENTANT:  
JORDI BACHS FERRER  
DNI: 43393229A

DATA:  
JUNY 2026

CAPÍTOL:  
**DGEN Definició General Enderrocs**  
PLÀNOL:  
NIVELL 01

ESCALA:  
E 1:300 ESCALA:

NUM.  
**DGEN 2.03**

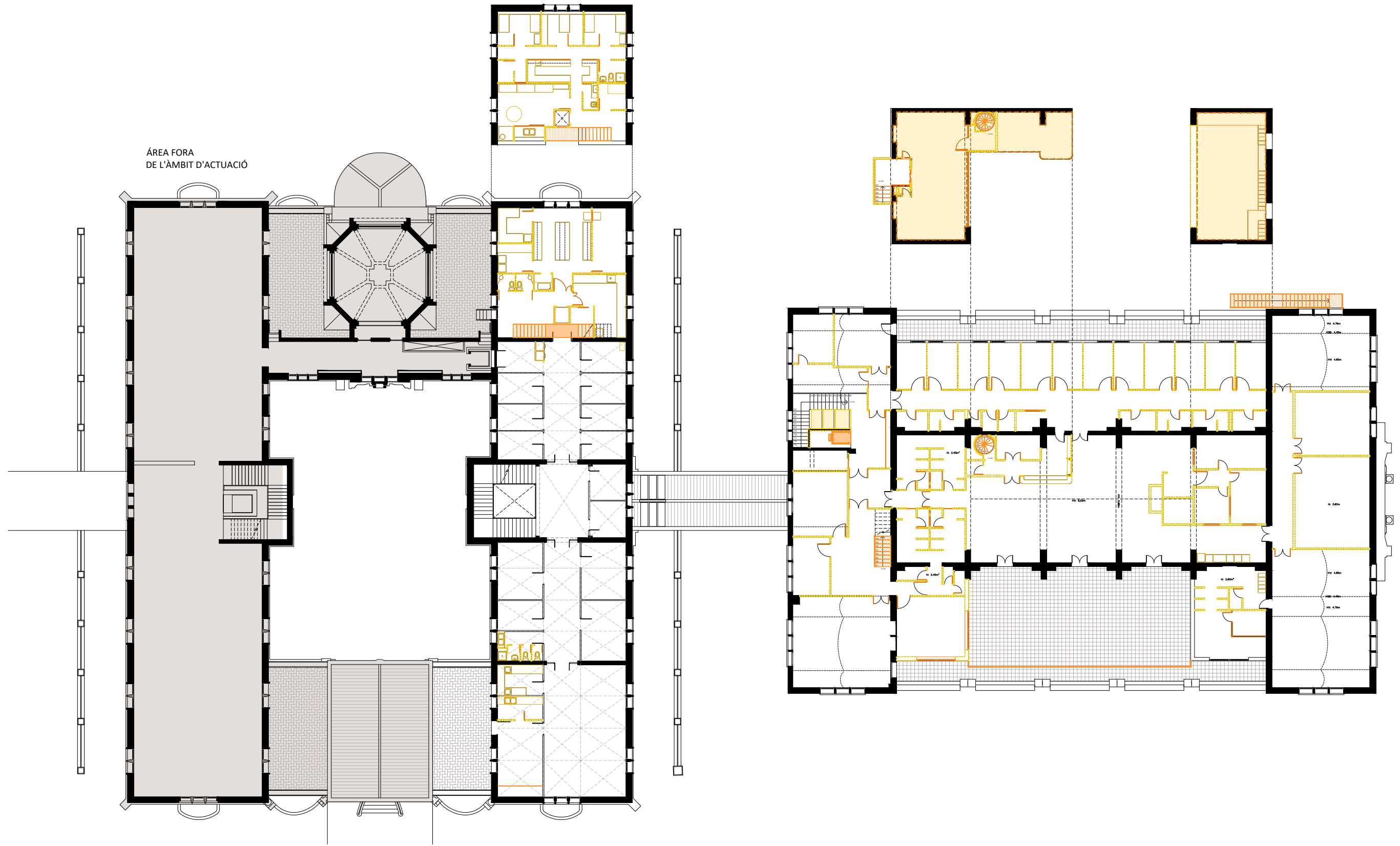

### CRITERIS GENERALS

- Les actuacions es limitaran estrictament a elements **no originals**, executant-se amb mitjans manuals o de mínima incidència i prioritant tècniques precises. Els treballs es realitzaran en ordre invers al de la seva construcció, evitant en tot moment qualsevol afectació directa o indirecta sobre els elements originals, l'estabilitat del conjunt o la seva conservació.
- Abans de l'execució, s'identificaran els elements originals mitjançant anàlisi documental i inspecció in situ. Amb caràcter previ a l'inici de qualsevol activitat d'enderroc o desmuntatge, s'implantaran sistemes de protecció per als elements a conservar. Durant les obres, es mantindran i adaptaran aquestes proteccions, així com el desmuntatge, classificació i emmagatzematge dels components recuperables. Es preveurà la retirada preventiva d'elements fràgils i la preservació in situ d'aquells que requereixin intervencions posteriors especialitzades, garantint la seva integritat i possible reutilització.
- Totes les actuacions es regiran pels criteris generals i particulars descrits a la memòria del projecte i la resta de documentació associada.

### LLEGENDA D'ENDERROCS

- ELIMINACIÓ DE FORJAT NO ORIGINAL, PER A LA RECUPERACIÓ DE L'ESPAI CENTRAL I RECUPERAR LA VOLUMETRIA ORIGINAL.
- ELIMINACIÓ D'ALTELLS AFEGITS, AMB L'OBJECTIU DE RECUPERAR LA VOLUMETRIA ESPAI ORIGINAL.
- ENDERROC D'ENVANS LLEUGERS NO ORIGINALS.
- DESMUNTATGE DE FUSTERIES INTERIORS NO ORIGINALS.
- DESMUNTATGE DE TARIMES I RAMPES NO ORIGINALS.

- ENDERROC DE CEL RASSOS I DESMUNTATGE REVESTIMENTS NO ORIGINALS
- RETIRADA D'ELEMENTS METÀL·LICS NO ORIGINALS (REIXES, BARANES, ESCALES)
- ENDERROC DE TOT EL MOBILIARI FIXE NO ORIGINALS
- ELIMINACIÓ D'INSTAL·LACIONS VISTES I OBSOLETES.

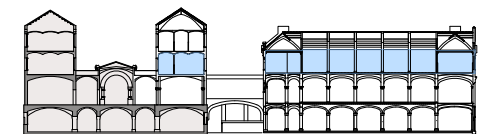

TÍTOL DEL PROJECTE:  
REHABILITACIÓ INTEGRAL DEL PAVELLÓ D'ANTIGUES CUINES I ALA EST DEL CONVENT DEL RECINTE MODERNISTA DE L'HOSPITAL DE LA SANTA CREU I SANT PAU  
SITUAT A SANT ANTONI MARIA CLARET, 167, HORTA GUINARDÓ, BARCELONA.

ARQUITECTE: UTE TDB PICH BRULL  
JUAN TRIAS DE BES MINGOT - ARQUITECTE COL·LEGIAT 20.790/1  
FELIPE PICH-AGUILERA BAURIER - ARQUITECTE COL·LEGIAT 14.504-1  
ANTONIO BATLLE DE BALLE MERCADÉ - ARQUITECTE COL·LEGIAT 55.532  
CARLOS BRULL CASADO - ARQUITECTE COL·LEGIAT 00.000

PROMOTOR:  
FUNDACIÓ PRIVADA HOSPITAL DE LA SANTA CREU I SANT PAU  
REPRESENTANT:  
JORDI BACHS FERRER  
DNI: 43393229A

DATA:  
JUNY 2026

CAPÍTOL:  
**DGEN Definició General Enderrocs**  
PLÀNOL:  
NIVELL 02

ESCALA:  
E 1:300  
0 1 3 6 9 m  
⏻

NUM.  
**DGEN 2.04**

ÀREA FORA  
DE L'ÀMBIT D'ACTUACIÓ

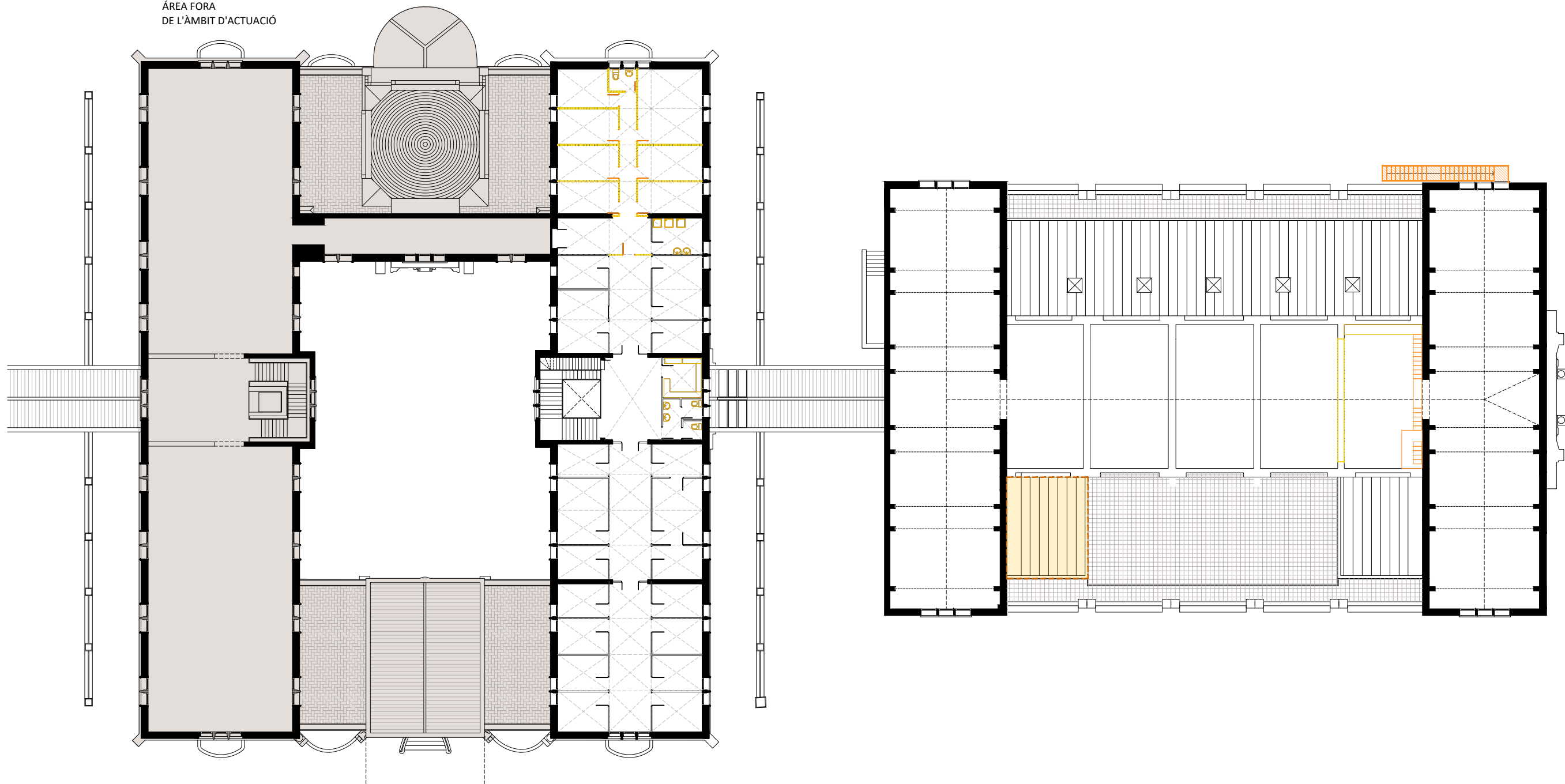

### CRITERIS GENERALS

- Les actuacions es limitaran estrictament a elements **no originals**, executant-se amb mitjans manuals o de mínima incidència i prioritant tècniques precises. Els treballs es realitzaran en ordre invers al de la seva construcció, evitant en tot moment qualsevol afectació directa o indirecta sobre els elements originals, l'estabilitat del conjunt o la seva conservació.
- Abans de l'execució, **s'identificaran els elements originals** mitjançant anàlisi documental i inspecció in situ. Amb caràcter previ a l'inici de qualsevol activitat d'enderroc o desmuntatge, **s'implantaran sistemes de protecció** per als elements a conservar. Durant les obres, es mantindran i adaptaran aquestes proteccions, així com el desmuntatge, classificació i emmagatzematge dels components recuperables. Es preveurà la retirada preventiva d'elements fràgils i la preservació in situ d'aquells que requereixin intervencions posteriors especialitzades, garantint la seva integritat i possible reutilització.
- Totes les actuacions es regiran pels criteris generals i particulars descrits a la **memòria del projecte** i la resta de documentació associada.

### LLEGENDA D'ENDERROCS

- ELIMINACIÓ DE FORJAT NO ORIGINAL, PER A LA RECUPERACIÓ DE L'ESPAI CENTRAL I RECUPERAR LA VOLUMETRIA ORIGINAL.
- ELIMINACIÓ D'ALTELLS AFEGITS, AMB L'OBJECTIU DE RECUPERAR LA VOLUMETRIA ESPAI ORIGINAL.
- ENDERROC D'ENVANS LLEUGERS NO ORIGINALS.
- DESMUNTATGE DE FUSTERIES INTERIORS NO ORIGINALS.
- DESMUNTATGE DE TARIMES I RAMPES NO ORIGINALS.

- ENDERROC DE CEL RASSOS I DESMUNTATGE REVESTIMENTS NO ORIGINALS
- RETIRADA D'ELEMENTS METÀL·LICS NO ORIGINALS (REIXES, BARANES, ESCALES)
- ENDERROC DE TOT EL MOBILIARI FIXE NO ORIGINALS
- ELIMINACIÓ D'INSTAL·LACIONS VISTES I OBSOLETES.

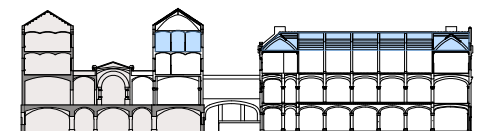

TÍTOL DEL PROJECTE:  
REHABILITACIÓ INTEGRAL DEL PAVELLÓ D'ANTIGUES CUINES I ALA EST DEL  
CONVENT DEL RECINTE MODERNISTA DE L'HOSPITAL DE LA SANTA CREU I  
SANT PAU  
SITUAT A SANT ANTONI MARIA CLARET , 167, HORTA GUINARDÓ, BARCELONA.

ARQUITECTE: UTE TDB PICH BRULL  
JUAN TRIAS DE BES MINGOT - ARQUITECTE COL·LEGIAT 20.790/1  
FELIPE PICH-AGUILERA BAURIER - ARQUITECTE COL·LEGIAT 14.504-1  
ANTONIO BATLLE DE BALLE MERCADÉ - ARQUITECTE COL·LEGIAT 55.532  
CARLOS BRULL CASADO - ARQUITECTE COL·LEGIAT 00.000

PROMOTOR:  
FUNDACIÓ PRIVADA HOSPITAL DE LA SANTA CREU I SANT PAU  
REPRESENTANT:  
JORDI BACHS FERRER  
DNI: 43393229A

DATA:  
JUNY 2026

CAPÍTOL:  
**DGEN Definició General Enderrocs**  
PLÀNOL:  
NIVELL 03

ESCALA:  
E 1:300

NUM.  
**DGEN 2.05**

ÀREA FORA DE  
L'ÀMBIT D'ACTUACIÓ

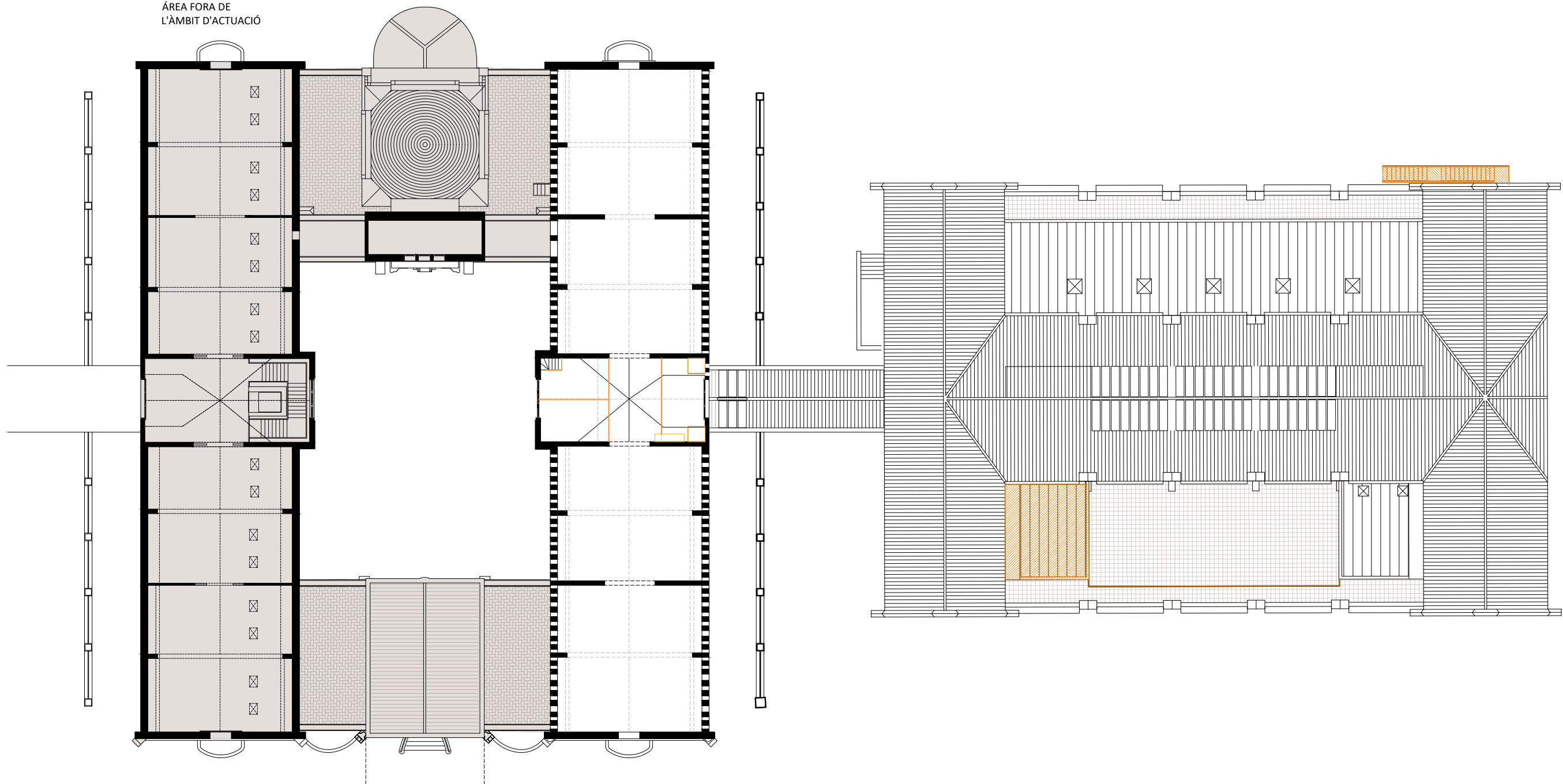

### CRITERIS GENERALS

- Les actuacions es limitaran estrictament a elements **no originals**, executant-se amb mitjans manuals o de mínima incidència i prioritant tècniques precises. Els treballs es realitzaran en ordre invers al de la seva construcció, evitant en tot moment qualsevol afectació directa o indirecta sobre els elements originals, l'estabilitat del conjunt o la seva conservació.
- Abans de l'execució, s'**identificaran els elements originals** mitjançant anàlisi documental i inspecció in situ. Amb caràcter previ a l'inici de qualsevol activitat d'enderroc o desmuntatge, s'**implantarà sistemes de protecció** per als elements a conservar. Durant les obres, es mantindran i adaptaran aquestes proteccions, així com el desmuntatge, classificació i emmagatzematge dels components recuperables. Es preveurà la retirada preventiva d'elements fràgils i la preservació in situ d'aquells que requereixin intervencions posteriors especialitzades, garantint la seva integritat i possible reutilització.
- Totes les actuacions es regiran pels criteris generals i particulars descrits a la **memòria del projecte** i la resta de documentació associada.

### LLEGENDA D'ENDERROCS

- ELIMINACIÓ DE FORJAT NO ORIGINAL, PER A LA RECUPERACIÓ DE L'ESPAI CENTRAL I RECUPERAR LA VOLUMETRIA ORIGINAL.
- ELIMINACIÓ D'ALTELLS AFEGITS, AMB L'OBJECTIU DE RECUPERAR LA VOLUMETRIA ESPAI ORIGINAL.
- ENDERROC D'ENVANS LLEUGERS NO ORIGINALS.
- DESMUNTATGE DE FUSTERIES INTERIORS NO ORIGINALS.
- DESMUNTATGE DE TARIMES I RAMPES NO ORIGINALS.

- ENDERROC DE CEL RASSOS I DESMUNTATGE REVESTIMENTS NO ORIGINALS
- RETIRADA D'ELEMENTS METÀL·LICS NO ORIGINALS (REIXES, BARANES, ESCALES)
- ENDERROC DE TOT EL MOBILIARI FIXE NO ORIGINALS
- ELIMINACIÓ D'INSTAL·LACIONS VISTES I OBSOLETES.

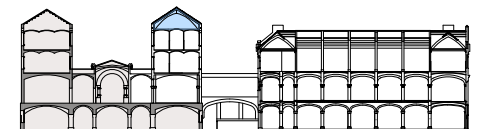

TÍTOL DEL PROJECTE:  
REHABILITACIÓ INTEGRAL DEL PAVELLÓ D'ANTIGUES CUINES I ALA EST DEL  
CONVENT DEL RECINTE MODERNISTA DE L'HOSPITAL DE LA SANTA CREU I  
SANT PAU  
SITUAT A SANT ANTONI MARIA CLARET , 167, HORTA GUINARDÓ, BARCELONA.

ARQUITECTE: UTE TDB PICH BRULL  
JUAN TRIAS DE BES MINGOT - ARQUITECTE COL·LEGIAT 20.790/1  
FELIPE PICH-AGUILERA BAURIER - ARQUITECTE COL·LEGIAT 14.504-1  
ANTONIO BATLLE DE BALLE MERCADÉ - ARQUITECTE COL·LEGIAT 55.532  
CARLOS BRULL CASADO - ARQUITECTE COL·LEGIAT 00.000

PROMOTOR:  
FUNDACIÓ PRIVADA HOSPITAL DE LA SANTA CREU I SANT PAU  
REPRESENTANT:  
JORDI BACHS FERRER  
DNI: 43393229A

DATA:  
JUNY 2026

CAPÍTOL:  
**DGEN Definició General Enderrocs**  
PLÀNOL:  
NIVELL 04

ESCALA:  
E 1:300  
0 1 3 6 9 m

NUM.  
**DGEN 2.06**

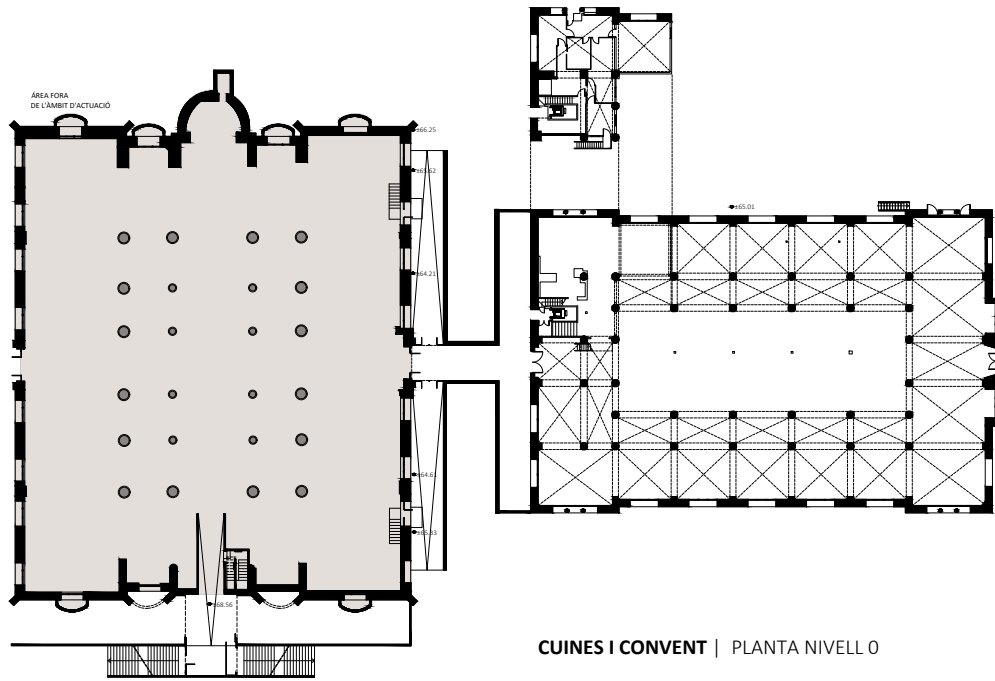

CUINES I CONVENT | PLANTA NIVELL 0

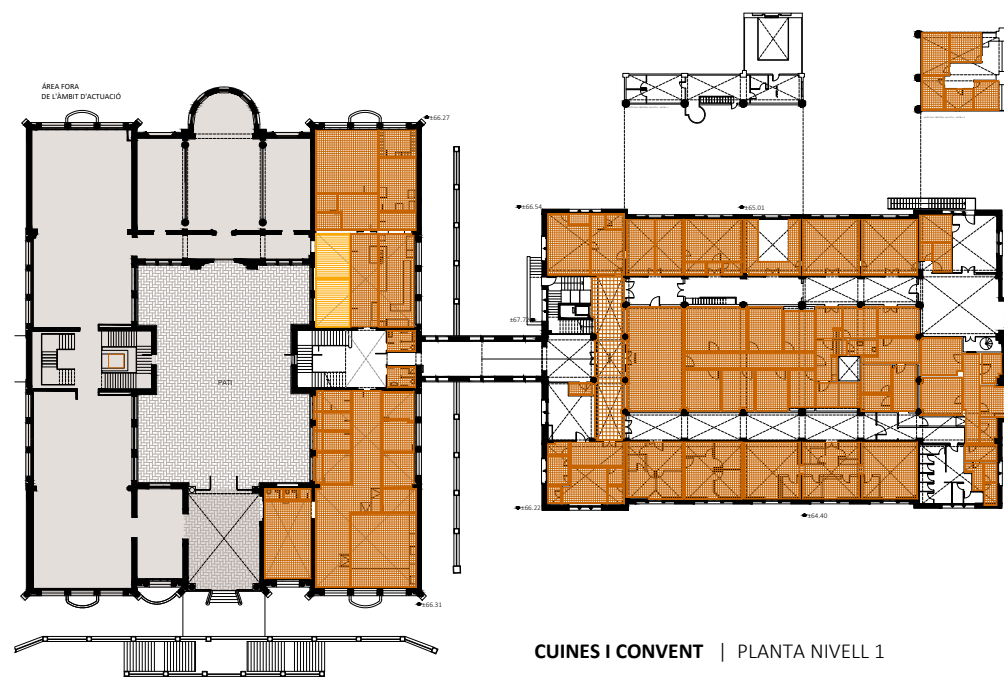

CUINES I CONVENT | PLANTA NIVELL 1

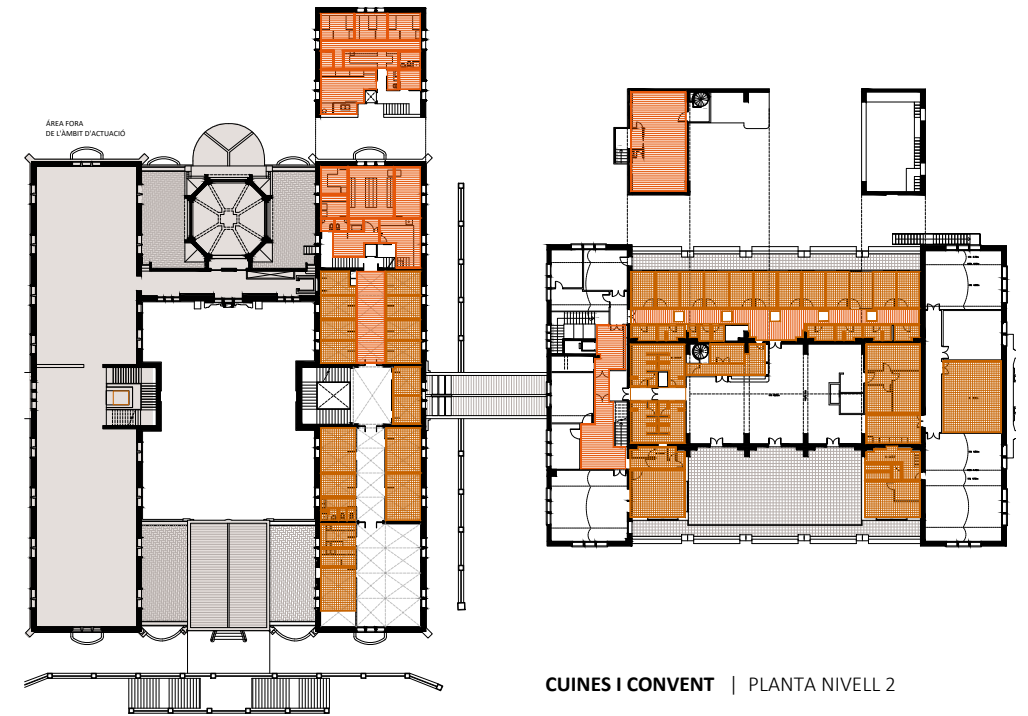

CUINES I CONVENT | PLANTA NIVELL 2

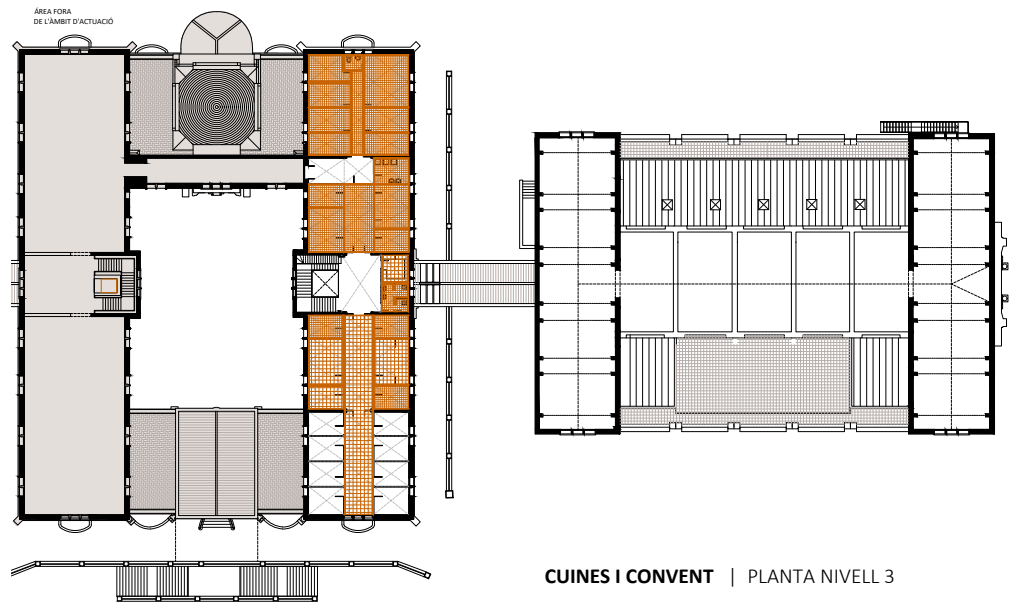

CUINES I CONVENT | PLANTA NIVELL 3

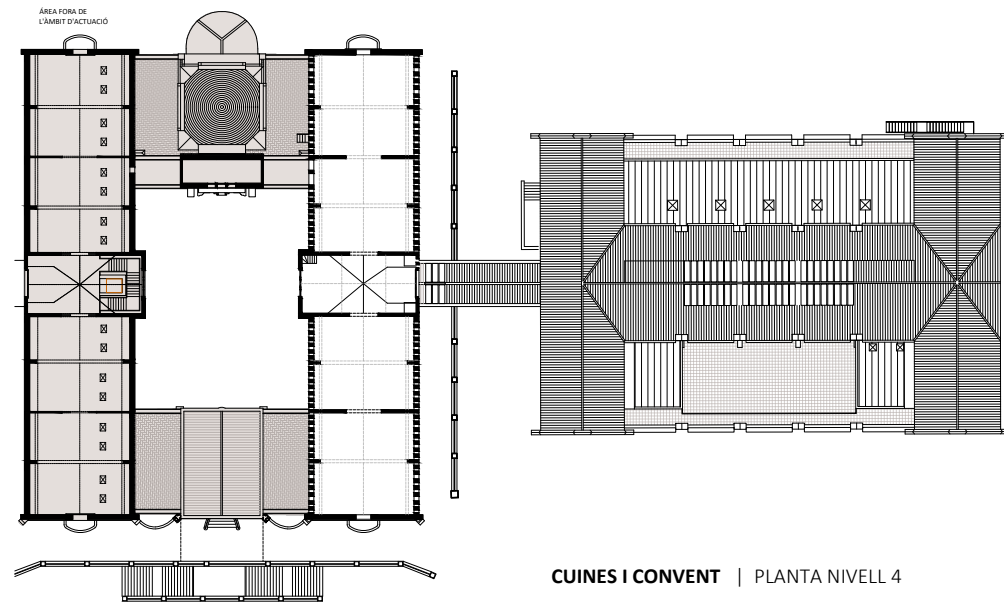

CUINES I CONVENT | PLANTA NIVELL 4

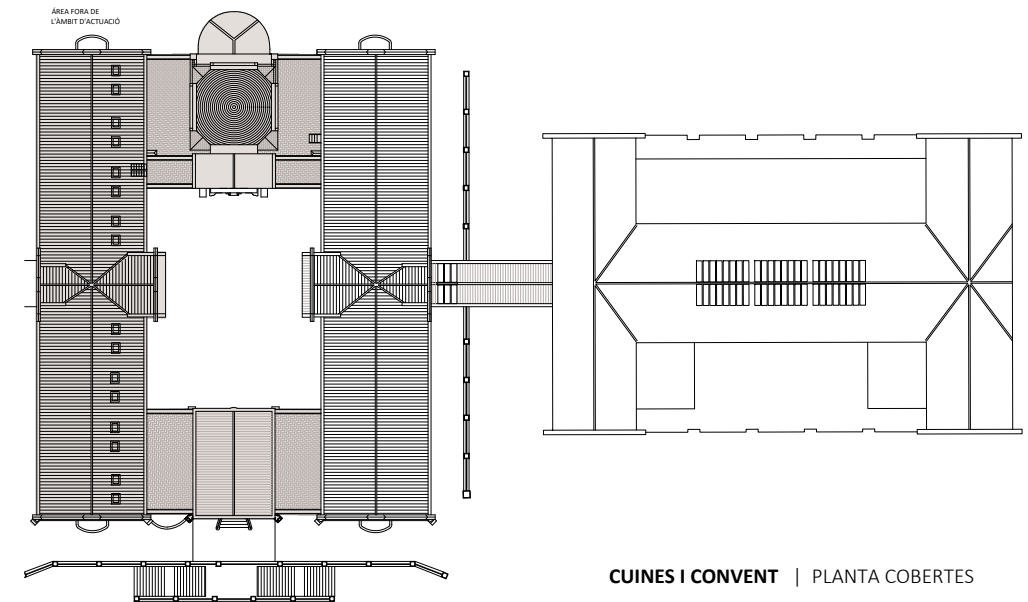

CUINES I CONVENT | PLANTA COBERTES

### CRITERIS GENERALS

- Les actuacions es limitaran estrictament a elements **no originals**, executant-se amb mitjans manuals o de mínima incidència i prioritant tècniques precises. Els treballs es realitzaran en ordre invers al de la seva construcció, evitant en tot moment qualsevol afectació directa o indirecta sobre els elements originals, l'estabilitat del conjunt o la seva conservació.
- Abans de l'execució, **s'identificaran els elements originals** mitjançant anàlisi documental i inspecció in situ. Amb caràcter previ a l'inici de qualsevol activitat d'enderroc o desmuntatge, **s'implantarà sistemes de protecció** per als elements a conservar. Durant les obres, es mantindran i adaptaran aquestes proteccions, així com el desmuntatge, classificació i emmagatzematge dels components recuperables. Es preveurà la retirada preventiva d'elements fràgils i la preservació in situ d'aquells que requereixin intervencions posteriors especialitzades, garantint la seva integritat i possible reutilització.
- Totes les actuacions es regiran pels criteris generals i particulars descrits a la **memòria del projecte** i la resta de documentació associada.

### LLEENDA D'ENDERROCS SOSTRES

- ENDERROC DE FALS SOSTRE TÈCNIC/REGISTABLE
- ENDERROC DE FALS SOSTRE TÈCNIC/REGISTABLE DETERIORAT
- DESMUNTATGE I RETIRADA DE FALS SOSTRE AMB BLINDATGE RADIOLÒGIC, COMPOST PER PANELLS DE GUIX LAMINAT AMB LÀMINA DE PLOM INTEGRADA
- ENDERROC DE FALS SOSTRE CONTINU SUSPÈS

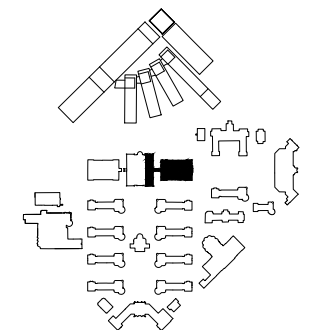

TÍTOL DEL PROJECTE:  
REHABILITACIÓ INTEGRAL DEL PAVELLÓ D'ANTIGUES CUINES I ALA EST DEL CONVENT DEL RECINTE MODERNISTA DE L'HOSPITAL DE LA SANTA CREU I SANT PAU  
SITUAT A SANT ANTONI MARIA CLARET, 167, HORTA GUINARDÓ, BARCELONA.

ARQUITECTE: UTE TDB PICH BRULL  
JUAN TRIAS DE BES MINGOT - ARQUITECTE COL·LEGIAT 20.790/1  
FELIPE PICH-AGUILERA BAURIER - ARQUITECTE COL·LEGIAT 14.504-1  
ANTONIO BATLLE DE BALLE MERCADÉ - ARQUITECTE COL·LEGIAT 55.532  
CARLOS BRULL CASADO - ARQUITECTE COL·LEGIAT 00.000

PROMOTOR:  
FUNDACIÓ PRIVADA HOSPITAL DE LA SANTA CREU I SANT PAU  
REPRESENTANT:  
JORDI BACHS FERRER  
DNI: 43393229A

DATA:  
JUNY 2026

CAPÍTOL:  
**DGEN Definició General Enderrocs**  
PLÀNOL:  
RESUM ENDERROCS SOSTRES

ESCALA:  
E 1:750

NUM.  
**DGEN 2.07**

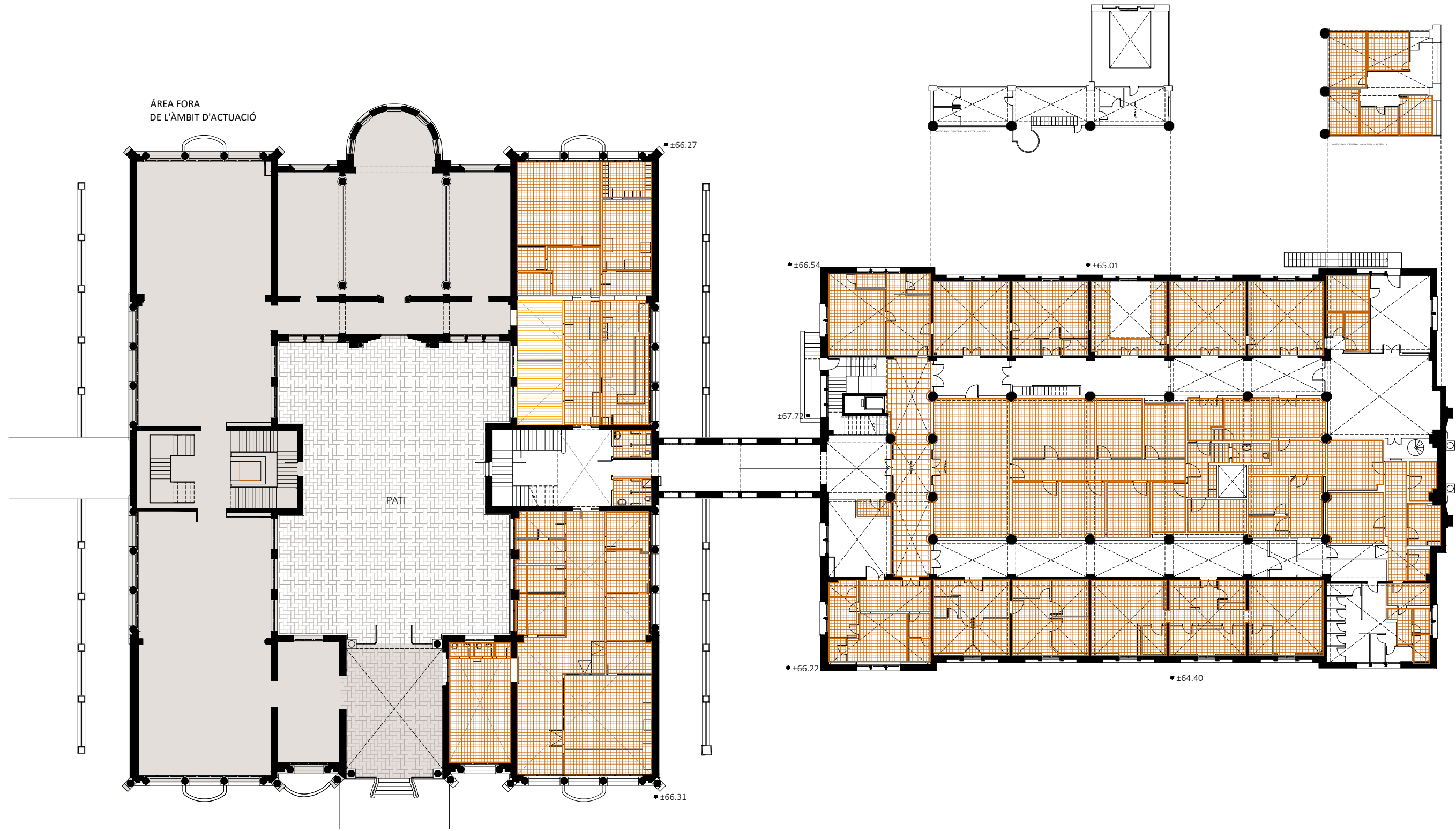

**CRITERIS GENERALS**

- Les actuacions es limitaran estrictament a elements **no originals**, executant-se amb mitjans manuals o de mínima incidència i prioritant tècniques precises. Els treballs es realitzaran en ordre invers al de la seva construcció, evitant en tot moment qualsevol afectació directa o indirecta sobre els elements originals, l'estabilitat del conjunt o la seva conservació.
- Abans de l'execució, **s'identificaran els elements originals** mitjançant anàlisi documental i inspecció in situ. Amb caràcter previ a l'inici de qualsevol activitat d'enderroc o desmuntatge, **s'implantaran sistemes de protecció** per als elements a conservar. Durant les obres, es mantindran i adaptaran aquestes proteccions, així com el desmuntatge, classificació i emmagatzematge dels components recuperables. Es preveurà la retirada preventiva d'elements fràgils i la preservació in situ d'aquells que requereixin intervencions posteriors especialitzades, garantint la seva integritat i possible reutilització.
- Totes les actuacions es regiran pels criteris generals i particulars descrits a la **memòria del projecte** i la resta de documentació associada.

**LLEGENDA D'ENDERROCS SOSTRES**

- ENDERROC DE FALS SOSTRE TÈCNIC/REGISTABLE
- ENDERROC DE FALS SOSTRE TÈCNIC/REGISTABLE DETERIORAT
- DESMUNTATGE I RETIRADA DE FALS SOSTRE AMB BLINDATGE RADIOLÒGIC, COMPOST PER PANELLS DE GUIX LAMINAT AMB LÀMINA DE PLOM INTEGRADA
- ENDERROC DE FALS SOSTRE CONTINU SUSPÈS

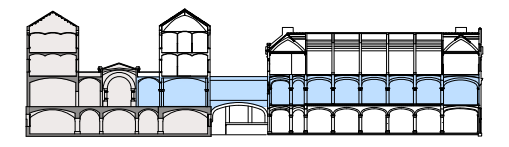

TÍTOL DEL PROJECTE:  
 REHABILITACIÓ INTEGRAL DEL PAVELLÓ D'ANTIGUES CUINES I ALA EST DEL CONVENT DEL RECINTE MODERNISTA DE L'HOSPITAL DE LA SANTA CREU I SANT PAU  
 SITUAT A SANT ANTONI MARIA CLARET, 167, HORTA GUINARDÓ, BARCELONA.

ARQUITECTE: UTE TDB PICH BRULL  
 JUAN TRIAS DE BES MINGOT - ARQUITECTE COL·LEGIAT 20.790/1  
 FELIPE PICH-AGUILERA BAURIER - ARQUITECTE COL·LEGIAT 14.504-1  
 ANTONIO BATLLE DE BALLE MERCADÉ - ARQUITECTE COL·LEGIAT 55.532  
 CARLOS BRULL CASADO - ARQUITECTE COL·LEGIAT 00.000

PROMOTOR:  
 FUNDACIÓ PRIVADA HOSPITAL DE LA SANTA CREU I SANT PAU  
 REPRESENTANT:  
 JORDI BACHS FERRER  
 DNI: 43393229A

DATA:  
 JUNY 2026

CAPÍTOL:  
**DGEN Definició General Enderrocs**  
 PLÀNOL:  
 NIVELL 01

ESCALA:  
 E 1:300

NUM.  
**DGEN 2.09**

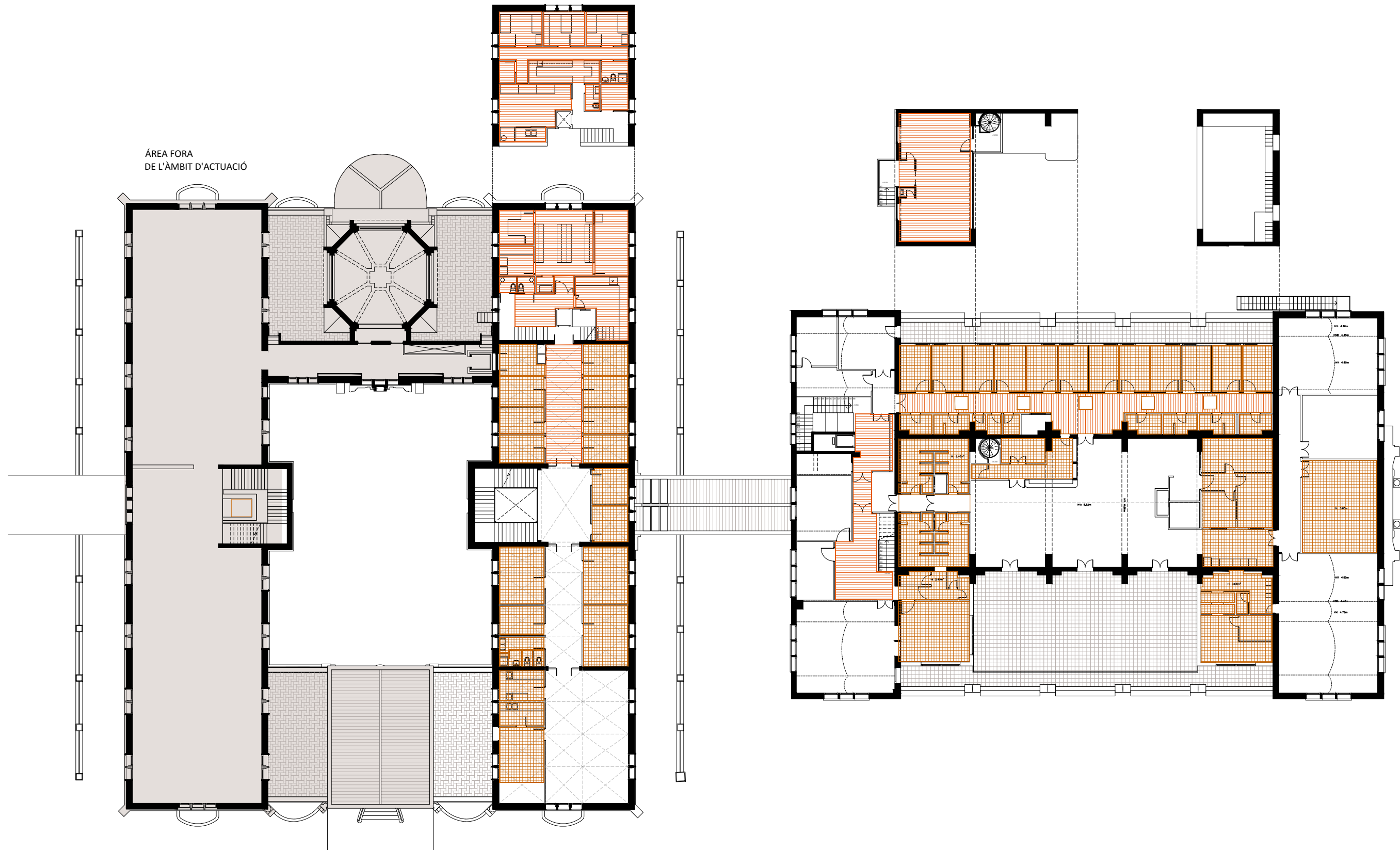

### CRITERIS GENERALS

- Les actuacions es limitaran estrictament a elements **no originals**, executant-se amb mitjans manuals o de mínima incidència i prioritant tècniques precises. Els treballs es realitzaran en ordre invers al de la seva construcció, evitant en tot moment qualsevol afectació directa o indirecta sobre els elements originals, l'estabilitat del conjunt o la seva conservació.
- Abans de l'execució, **s'identificaran els elements originals** mitjançant anàlisi documental i inspecció in situ. Amb caràcter previ a l'inici de qualsevol activitat d'enderroc o desmuntatge, **s'implantaran sistemes de protecció** per als elements a conservar. Durant les obres, es mantindran i adaptaran aquestes proteccions, així com el desmuntatge, classificació i emmagatzematge dels components recuperables. Es preveurà la retirada preventiva d'elements fràgils i la preservació in situ d'aquells que requereixin intervencions posteriors especialitzades, garantint la seva integritat i possible reutilització.
- Totes les actuacions es regiran pels criteris generals i particulars descrits a la **memòria del projecte** i la resta de documentació associada.

### LLEGENDA D'ENDERROCS SOSTRES

- ENDERROC DE FALS SOSTRE TÈCNIC/REGISTABLE
- ENDERROC DE FALS SOSTRE TÈCNIC/REGISTABLE DETERIORAT
- DESMUNTATGE I RETIRADA DE FALS SOSTRE AMB BLINDATGE RADIOLÒGIC, COMPOST PER PANELLS DE GUIX LAMINAT AMB LÀMINA DE PLOM INTEGRADA
- ENDERROC DE FALS SOSTRE CONTINU SUSPÈS

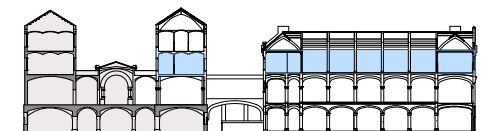

TÍTOL DEL PROJECTE:  
REHABILITACIÓ INTEGRAL DEL PAVELLÓ D'ANTIGUES CUINES I ALA EST DEL  
CONVENT DEL RECINTE MODERNISTA DE L'HOSPITAL DE LA SANTA CREU I  
SANT PAU  
SITUAT A SANT ANTONI MARIA CLARET, 167, HORTA GUINARDÓ, BARCELONA.

ARQUITECTE: UTE TDB PICH BRULL  
JUAN TRIAS DE BES MINGOT - ARQUITECTE COL·LEGIAT 20.790/1  
FELIPE PICH-AGUILERA BAURIER - ARQUITECTE COL·LEGIAT 14.504-1  
ANTONIO BATLLE DE BALLE MERCADÉ - ARQUITECTE COL·LEGIAT 55.532  
CARLOS BRULL CASADO - ARQUITECTE COL·LEGIAT 00.000

PROMOTOR:  
FUNDACIÓ PRIVADA HOSPITAL DE LA SANTA CREU I SANT PAU  
REPRESENTANT:  
JORDI BACHS FERRER  
DNI: 43393229A

DATA:  
JUNY 2026

CAPÍTOL:  
**DGEN Definició General Enderrocs**  
PLÀNOL:  
NIVELL 02

ESCALA:  
E 1:300  
0 1 3 6 9 m  
⏻

NUM.  
**DGEN 2.10**



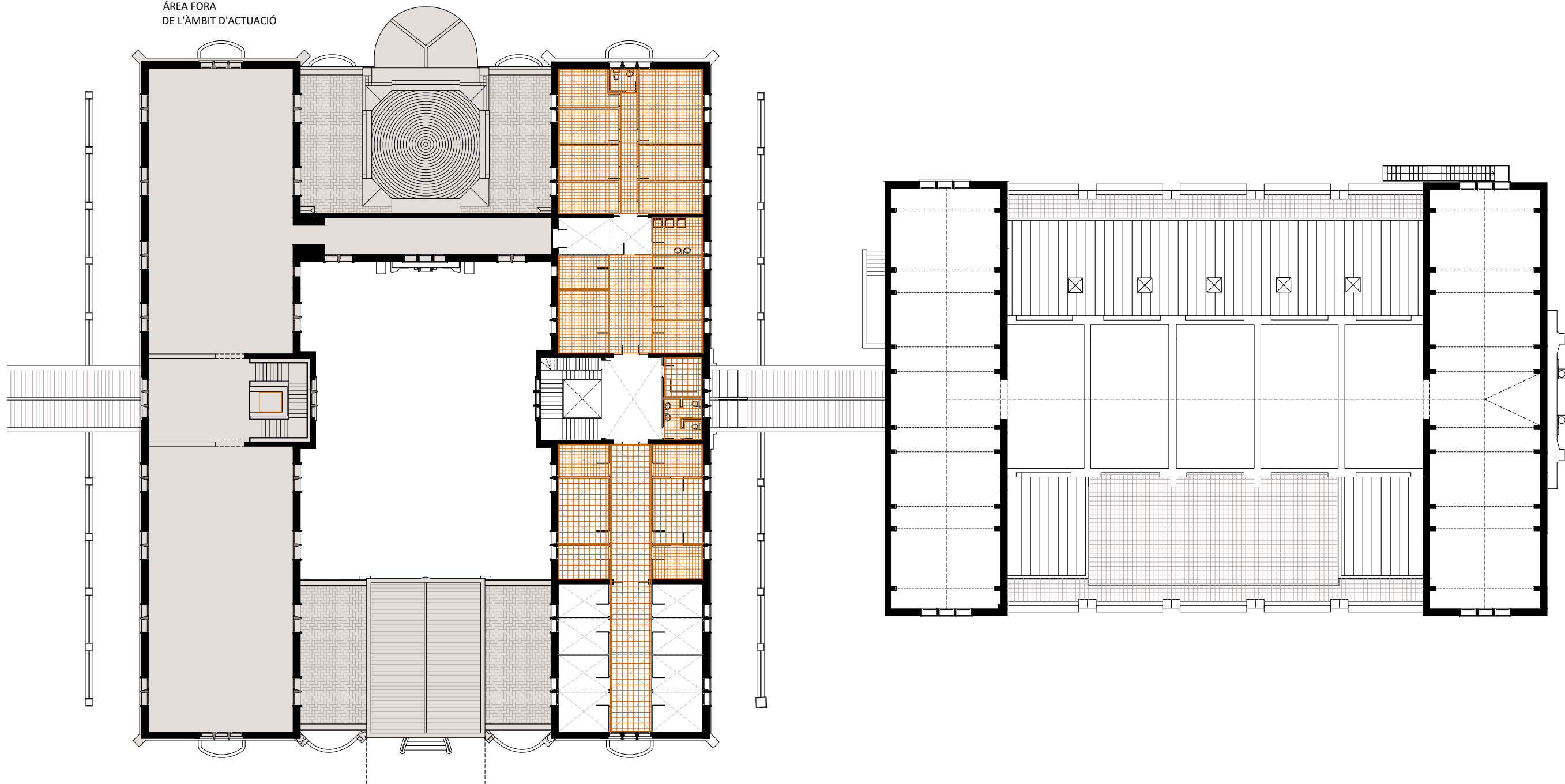

ÀREA FORA  
DE L'ÀMBIT D'ACTUACIÓ



### CRITERIS GENERALS

- Les actuacions es limitaran estrictament a elements **no originals**, executant-se amb mitjans manuals o de mínima incidència i prioritant tècniques precises. Els treballs es realitzaran en ordre invers al de la seva construcció, evitant en tot moment qualsevol afectació directa o indirecta sobre els elements originals, l'estabilitat del conjunt o la seva conservació.
- Abans de l'execució, **s'identificaran els elements originals** mitjançant anàlisi documental i inspecció in situ. Amb caràcter previ a l'inici de qualsevol activitat d'enderroc o desmuntatge, **s'implantaran sistemes de protecció** per als elements a conservar. Durant les obres, es mantindran i adaptaran aquestes proteccions, així com el desmuntatge, classificació i emmagatzematge dels components recuperables. Es preveurà la retirada preventiva d'elements fràgils i la preservació in situ d'aquells que requereixin intervencions posteriors especialitzades, garantint la seva integritat i possible reutilització.
- Totes les actuacions es regiran pels criteris generals i particulars descrits a la **memòria del projecte** i la resta de documentació associada.

### LLEGENDA D'ENDERROCS SOSTRES

-  ENDERROC DE FALS SOSTRE TÈCNIC/REGISTABLE
-  ENDERROC DE FALS SOSTRE TÈCNIC/REGISTABLE DETERIORAT
-  DESMUNTATGE I RETIRADA DE FALS SOSTRE AMB BLINDATGE RADIOLÒGIC, COMPOST PER PANELLS DE GUIX LAMINAT AMB LÀMINA DE PLOM INTEGRADA
-  ENDERROC DE FALS SOSTRE CONTINU SUSPÈS

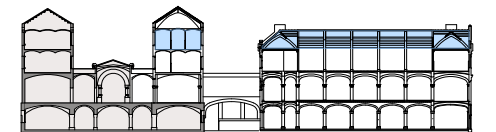



TÍTOL DEL PROJECTE:  
REHABILITACIÓ INTEGRAL DEL PAVELLÓ D'ANTIGUES CUINES I ALA EST DEL  
CONVENT DEL RECINTE MODERNISTA DE L'HOSPITAL DE LA SANTA CREU I  
SANT PAU  
SITUAT A SANT ANTONI MARIA CLARET, 167, HORTA GUINARDÓ, BARCELONA.

ARQUITECTE: UTE TDB PICH BRULL  
JUAN TRIAS DE BES MINGOT - ARQUITECTE COL·LEGIAT 20.790/1  
FELIPE PICH-AGUILERA BAURIER - ARQUITECTE COL·LEGIAT 14.504-1  
ANTONIO BATLLE DE BALLE MERCADÉ - ARQUITECTE COL·LEGIAT 55.532  
CARLOS BRULL CASADO - ARQUITECTE COL·LEGIAT 00.000

PROMOTOR:  
FUNDACIÓ PRIVADA HOSPITAL DE LA SANTA CREU I SANT PAU  
REPRESENTANT:  
JORDI BACHS FERRER  
DNI: 43393229A

DATA:  
JUNY 2026

CAPÍTOL:  
**DGEN Definició General Enderrocs**  
PLÀNOL:  
NIVELL 03

ESCALA:  
E 1:300   

NUM.  
**DGEN 2.11**



### CRITERIS GENERALS

- Les actuacions es limitaran estrictament a elements **no originals**, executant-se amb mitjans manuals o de mínima incidència i prioritant tècniques precises. Els treballs es realitzaran en ordre invers al de la seva construcció, evitant en tot moment qualsevol afectació directa o indirecta sobre els elements originals, l'estabilitat del conjunt o la seva conservació.
- Abans de l'execució, **s'identificaran els elements originals** mitjançant anàlisi documental i inspecció in situ. Amb caràcter previ a l'inici de qualsevol activitat d'enderroc o desmuntatge, **s'implantaran sistemes de protecció** per als elements a conservar. Durant les obres, es mantindran i adaptaran aquestes proteccions, així com el desmuntatge, classificació i emmagatzematge dels components recuperables. Es preveurà la retirada preventiva d'elements fràgils i la preservació in situ d'aquells que requereixin intervencions posteriors especialitzades, garantint la seva integritat i possible reutilització.
- Totes les actuacions es regiran pels criteris generals i particulars descrits a la **memòria del projecte** i la resta de documentació associada.

### LLEGENDA D'ENDERROCS

- ELIMINACIÓ DE FORJAT NO ORIGINAL, PER A LA RECUPERACIÓ DE L'ESPAI CENTRAL I RECUPERAR LA VOLUMETRIA ORIGINAL.
- ELIMINACIÓ D'ALTELLS AFEGITS, AMB L'OBJECTIU DE RECUPERAR LA VOLUMETRIA ESPAI ORIGINAL.
- ENDERROC D'ENVANS LLEUGERS NO ORIGINALS.
- DESMUNTATGE DE FUSTERIES INTERIORS NO ORIGINALS.
- DESMUNTATGE DE TARIMES I RAMPES NO ORIGINALS.

- ENDERROC DE CEL RASSOS I DESMUNTATGE REVESTIMENTS NO ORIGINALS
- RETIRADA D'ELEMENTS METÀL·LICS NO ORIGINALS (REIXES, BARANES, ESCALES)
- ENDERROC DE TOT EL MOBILIARI FIXE NO ORIGINALS
- ELIMINACIÓ D'INSTAL·LACIONS VISTES I OBSOLETES.

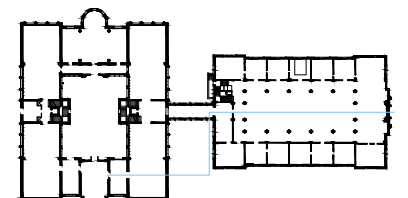

TÍTOL DEL PROJECTE:  
REHABILITACIÓ INTEGRAL DEL PAVELLÓ D'ANTIGUES CUINES I ALA EST DEL CONVENT DEL RECINTE MODERNISTA DE L'HOSPITAL DE LA SANTA CREU I SANT PAU  
SITUAT A SANT ANTONI MARIA CLARET, 167, HORTA GUINARDÓ, BARCELONA.

ARQUITECTE: UTE TDB PICH BRULL  
JUAN TRIAS DE BES MINGOT - ARQUITECTE COL·LEGIAT 20.790/1  
FELIPE PICH-AGUILERA BAURIER - ARQUITECTE COL·LEGIAT 14.504-1  
ANTONIO BATLLE DE BALLE MERCADÉ - ARQUITECTE COL·LEGIAT 55.532  
CARLOS BRULL CASADO - ARQUITECTE COL·LEGIAT 00.000

PROMOTOR:  
FUNDACIÓ PRIVADA HOSPITAL DE LA SANTA CREU I SANT PAU  
REPRESENTANT:  
JORDI BACHS FERRER  
DNI: 43393229A

DATA:  
JUNY 2026

CAPÍTOL:  
**DGEN Definició General Enderrocs**  
PLÀNOL:  
SECCIÓ LONGITUDINAL

ESCALA:  
E 1:200

NUM.  
**DGEN 2.12**

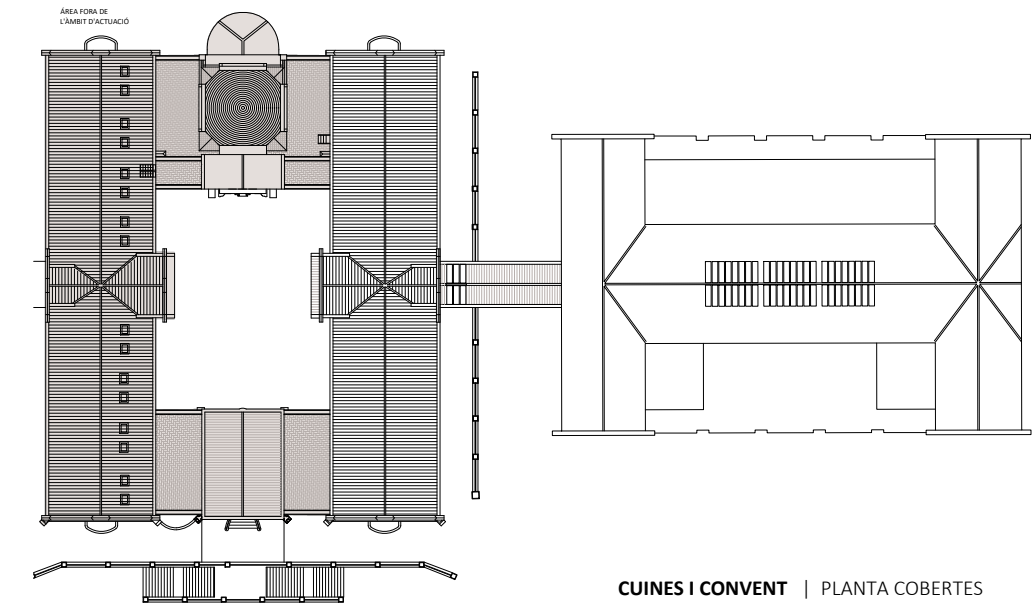
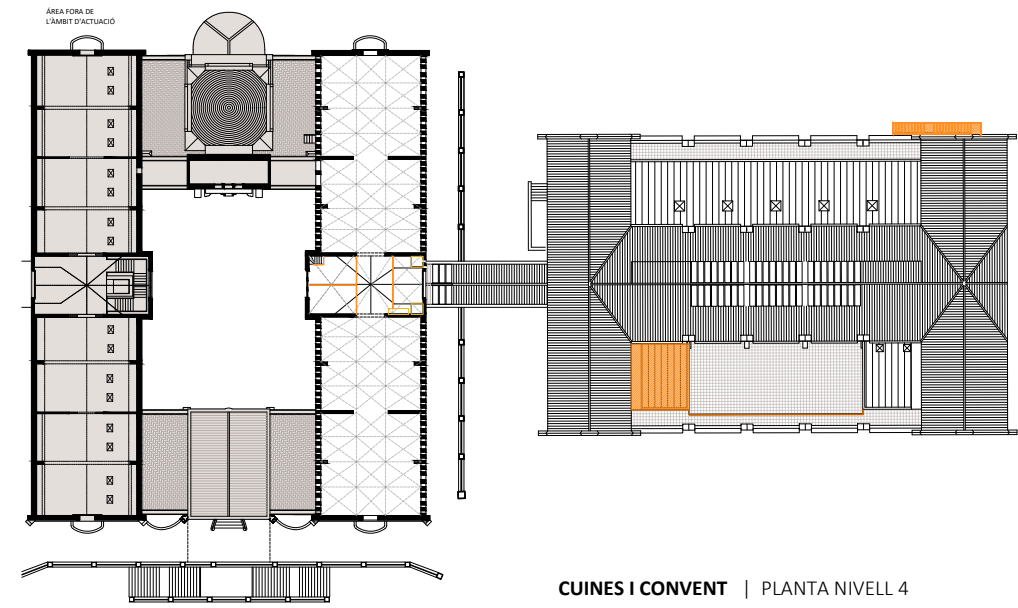
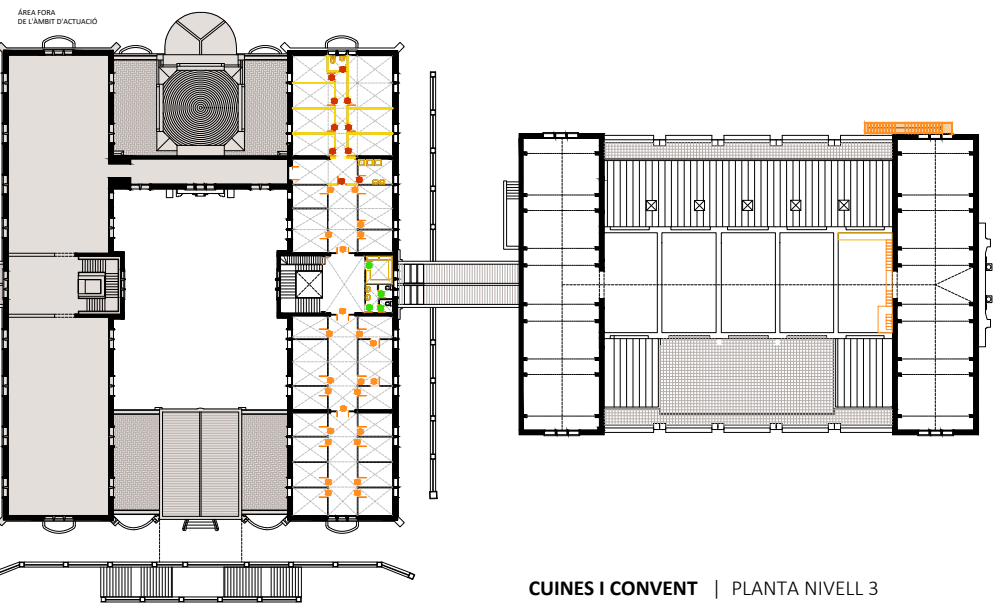
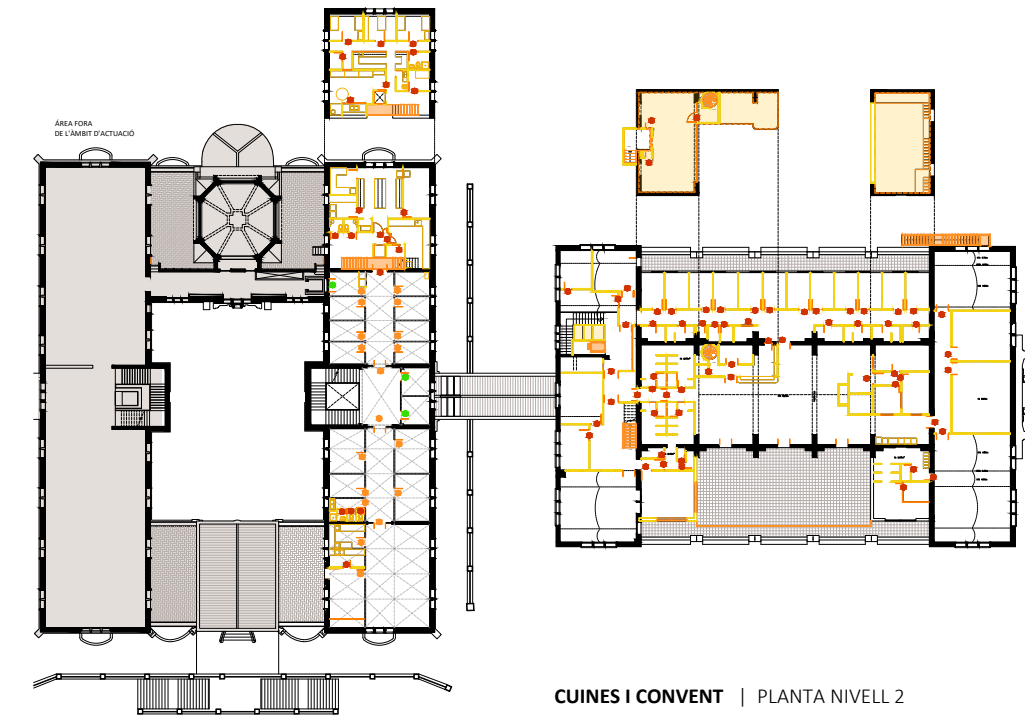
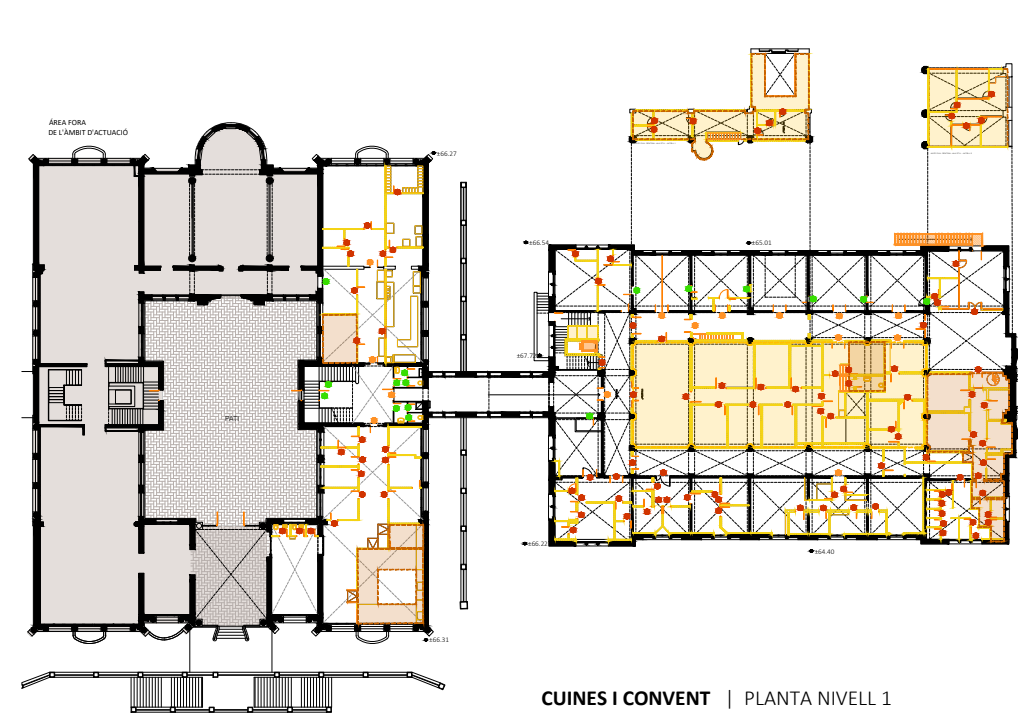
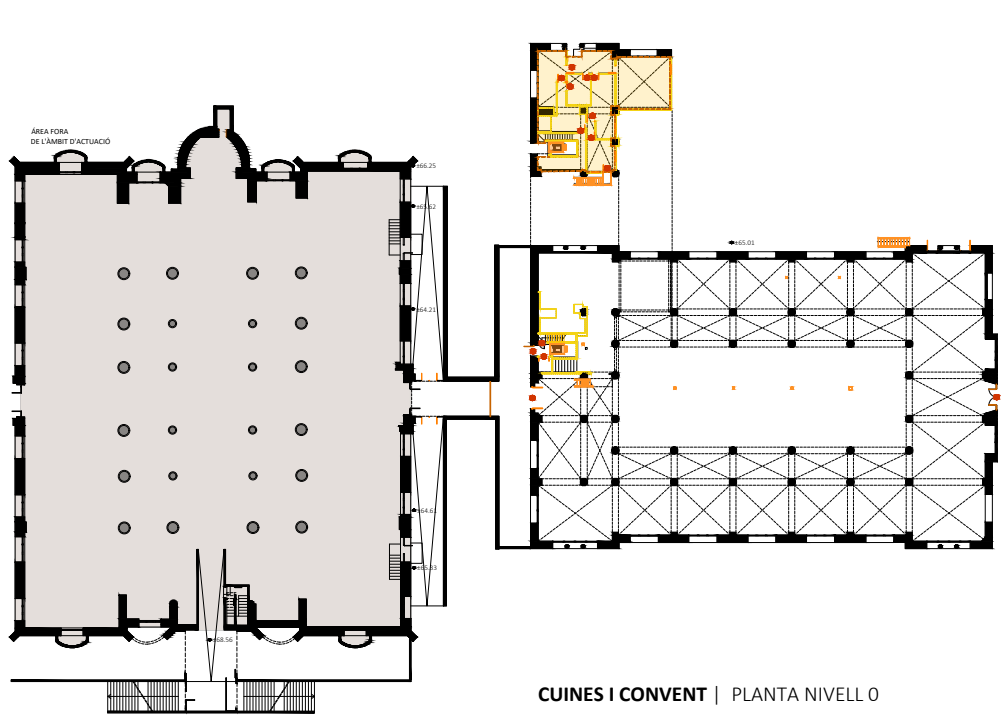

LLEGENDA D'ENDERROCS

- ENDERROC DE FUSTERIES NO ORIGINALS =212UTS
- DESMUNTATGE, CLASSIFICACIÓ I EMMAGATZEMATGE DE FUSTERIES ORIGINALS= 56UTS (8UTS GRANS ENVINDRIADES)
- PROTECCIÓ I CONSERVACIÓ DE LES FUSTERIES ORIGINALS= 23UTS

\* TOTS ELS MARCS DE PORTES ORIGINALS ES PROTEGIRAN PRÈVIAMENT AL PROJECTE D'ENDERROCS

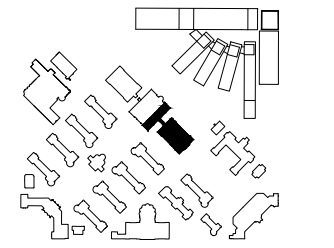

E 1:750 0 5 10 15 20 m

TITOL DEL PROJECTE:  
REHABILITACIÓ INTEGRAL DEL PAVELLÓ D'ANTIGUES CUINES I ALA EST DEL CONVENT DEL RECINTE MODERNISTA DE L'HOSPITAL DE LA SANTA CREU I SANT PAU  
SITUAT A SANT ANTONI MARIA CLARET , 167, HORTA GUINARDÓ, BARCELONA.

ARQUITECTE: UTE TDB PICH BRULL  
JUAN TRIAS DE BES MINGOT - ARQUITECTE COL·LEGIAT 20.790/1  
FELIPE PICH-AGUILERA BAURIER - ARQUITECTE COL·LEGIAT 14.504-1  
ANTONIO BATLLE DE BALLE MERCADÉ - ARQUITECTE COL·LEGIAT 55.532  
CARLOS BRULL CASADO - ARQUITECTE COL·LEGIAT 00.000

PROMOTOR:  
FUNDACIÓ PRIVADA HOSPITAL DE LA SANTA CREU I SANT PAU  
REPRESENTANT:  
JORDI BACHS FERRER  
DNI: 43393229A

DATA:  
JUNY 2026

CAPÍTOL:  
**DGEO Definició General Estat Original**  
PLÀNOL:  
ANALISI PORTES ORIGINALS

ESCALA:  
E 1:750 0 5 10 15 20 m

NUM.  
**DGEN 2.13**

DGEO DEFINICIÓ GENERAL ESTAT ORIGINAL  
(POST - ENDERROCS)

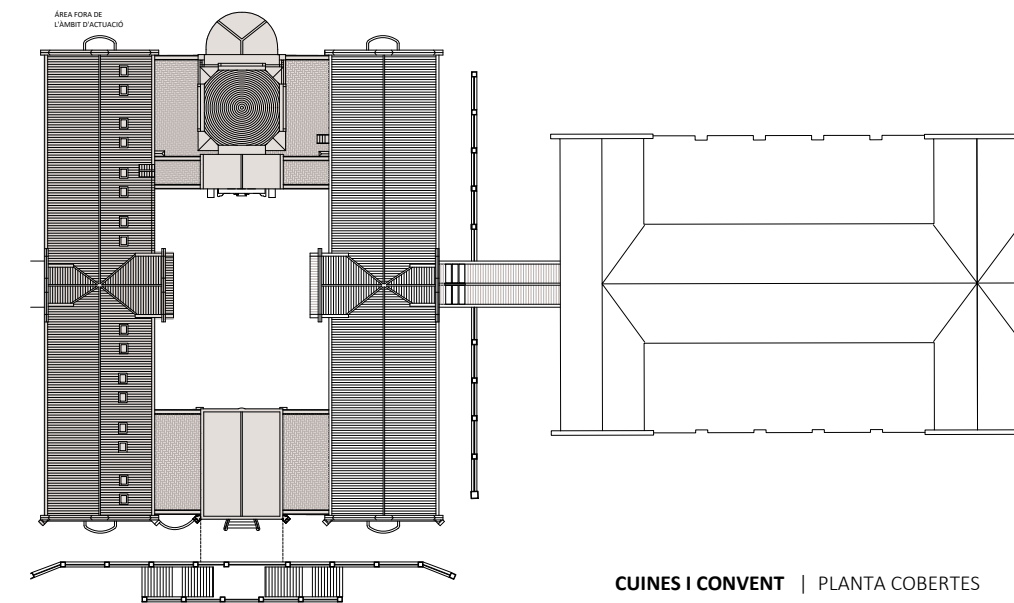
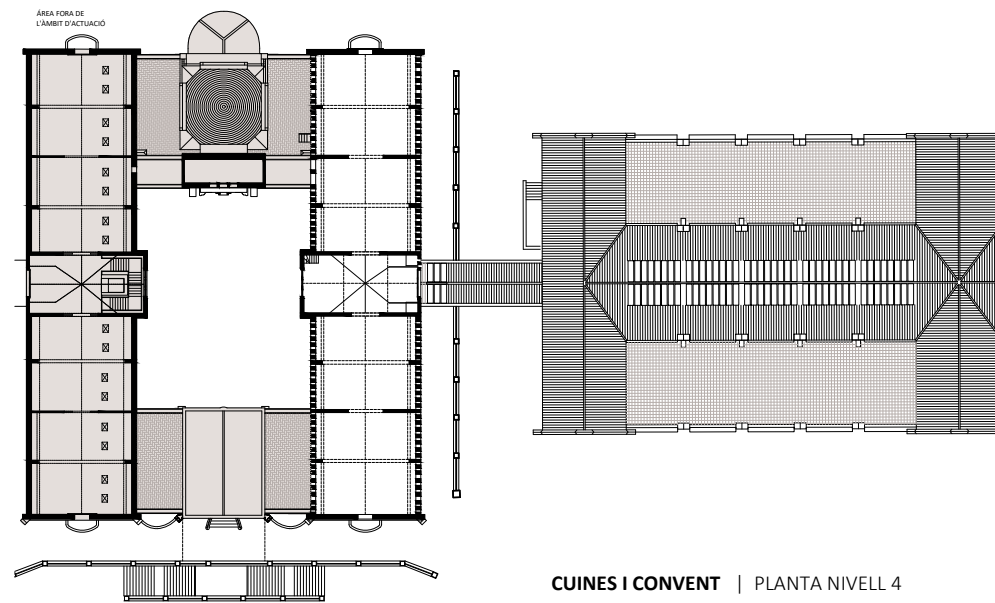
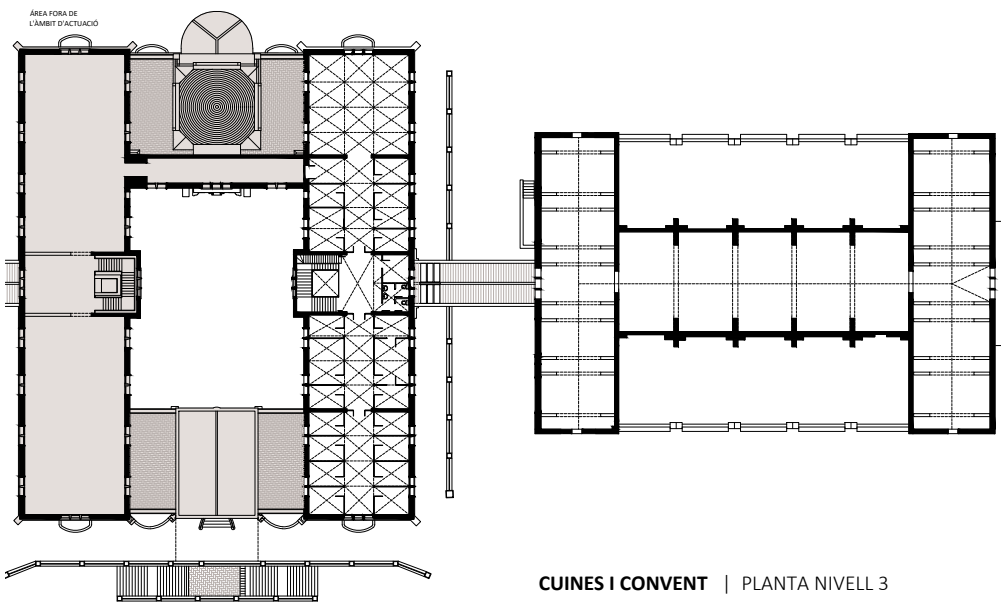
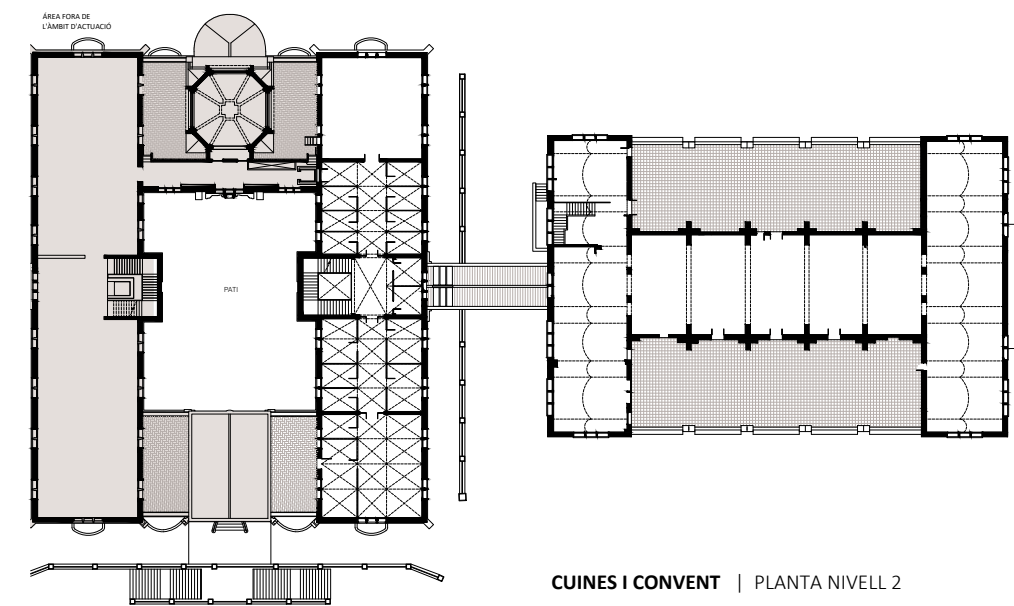
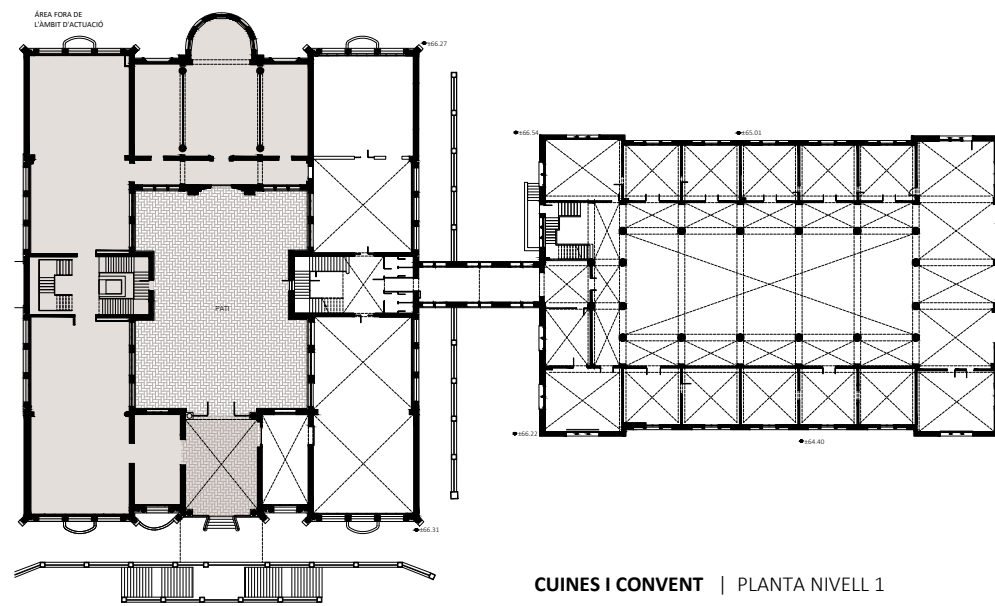
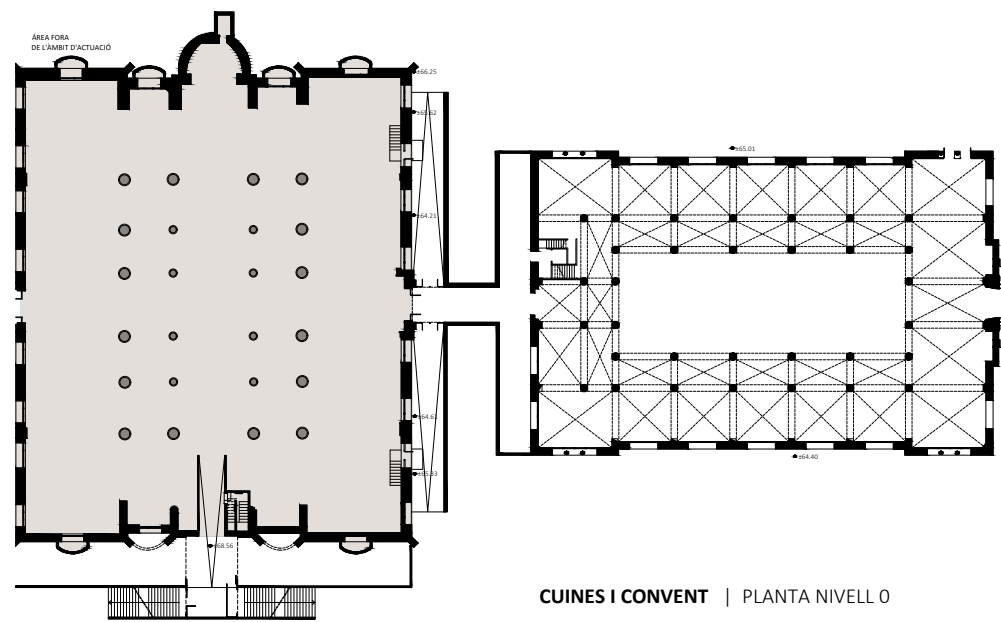

LLEGENDA

■ ÀREA FORA DE L'ÀMBIT D'ACTUACIÓ.

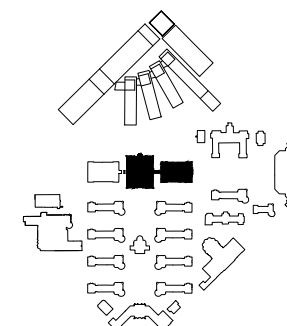

TÍTOL DEL PROJECTE:  
REHABILITACIÓ INTEGRAL DEL PAVELLÓ D'ANTIGUES CUINES I ALA EST DEL CONVENT DEL RECINTE MODERNISTA DE L'HOSPITAL DE LA SANTA CREU I SANT PAU  
SITUAT A SANT ANTONI MARIA CLARET, 167, HORTA GUINARDÓ, BARCELONA.

ARQUITECTE: UTE TDB PICH BRULL  
JUAN TRIAS DE BES MINGOT - ARQUITECTE COL·LEGIAT 20.790/1  
FELIPE PICH-AGUILERA BAURIER - ARQUITECTE COL·LEGIAT 14.504-1  
ANTONIO BATLLE DE BALLE MERCADÉ - ARQUITECTE COL·LEGIAT 55.532  
CARLOS BRULL CASADO - ARQUITECTE COL·LEGIAT 00.000

PROMOTOR:  
FUNDACIÓ PRIVADA HOSPITAL DE LA SANTA CREU I SANT PAU  
REPRESENTANT:  
JORDI BACHS FERRER  
DNI: 43393229A

DATA:  
JUNY 2026

CAPÍTOL:  
**DGEO Definició General Estat Original**  
PLÀNOL:  
RESUM EO

ESCALA:  
E 1:750  
0 5 10 15 20 m

NUM.  
**DGEO 2.01**

ÀREA FORA  
DE L'ÀMBIT D'ACTUACIÓ

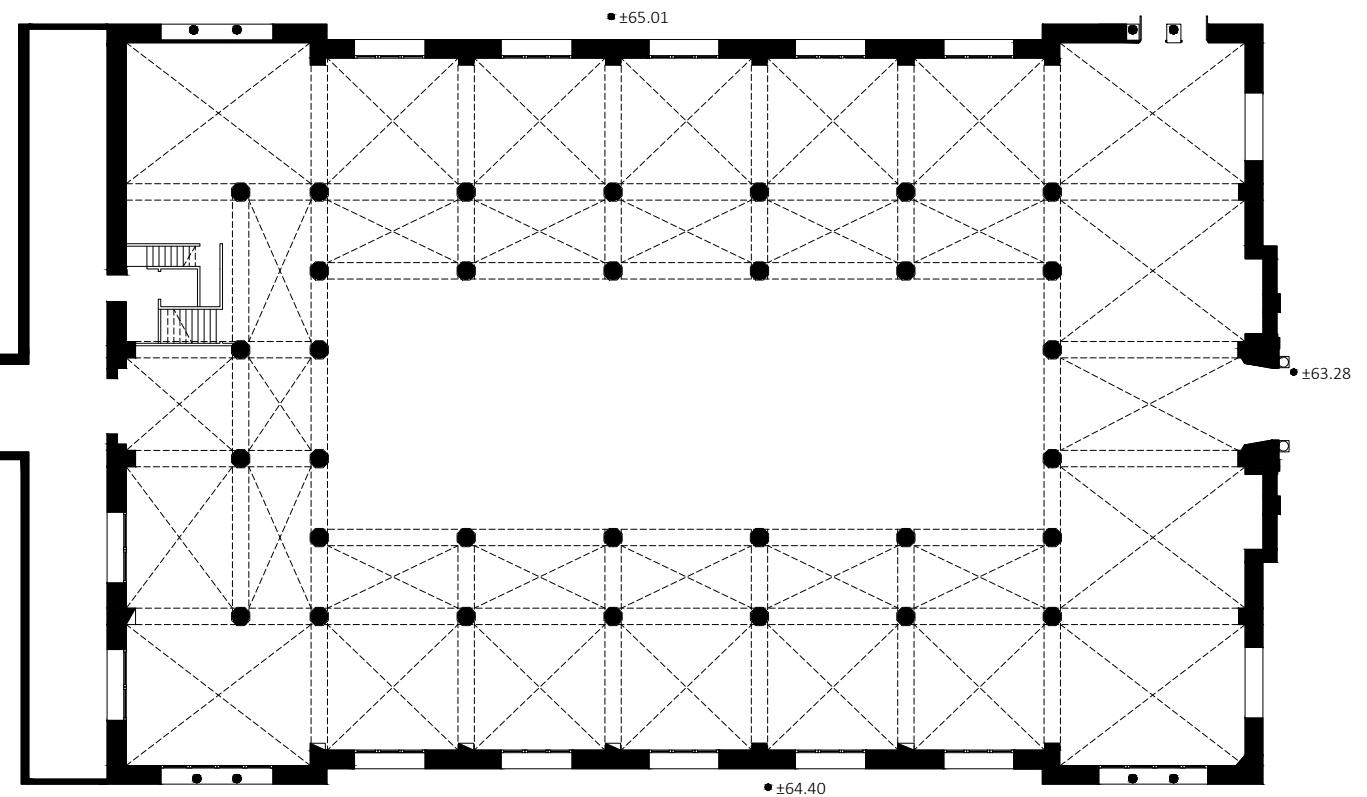
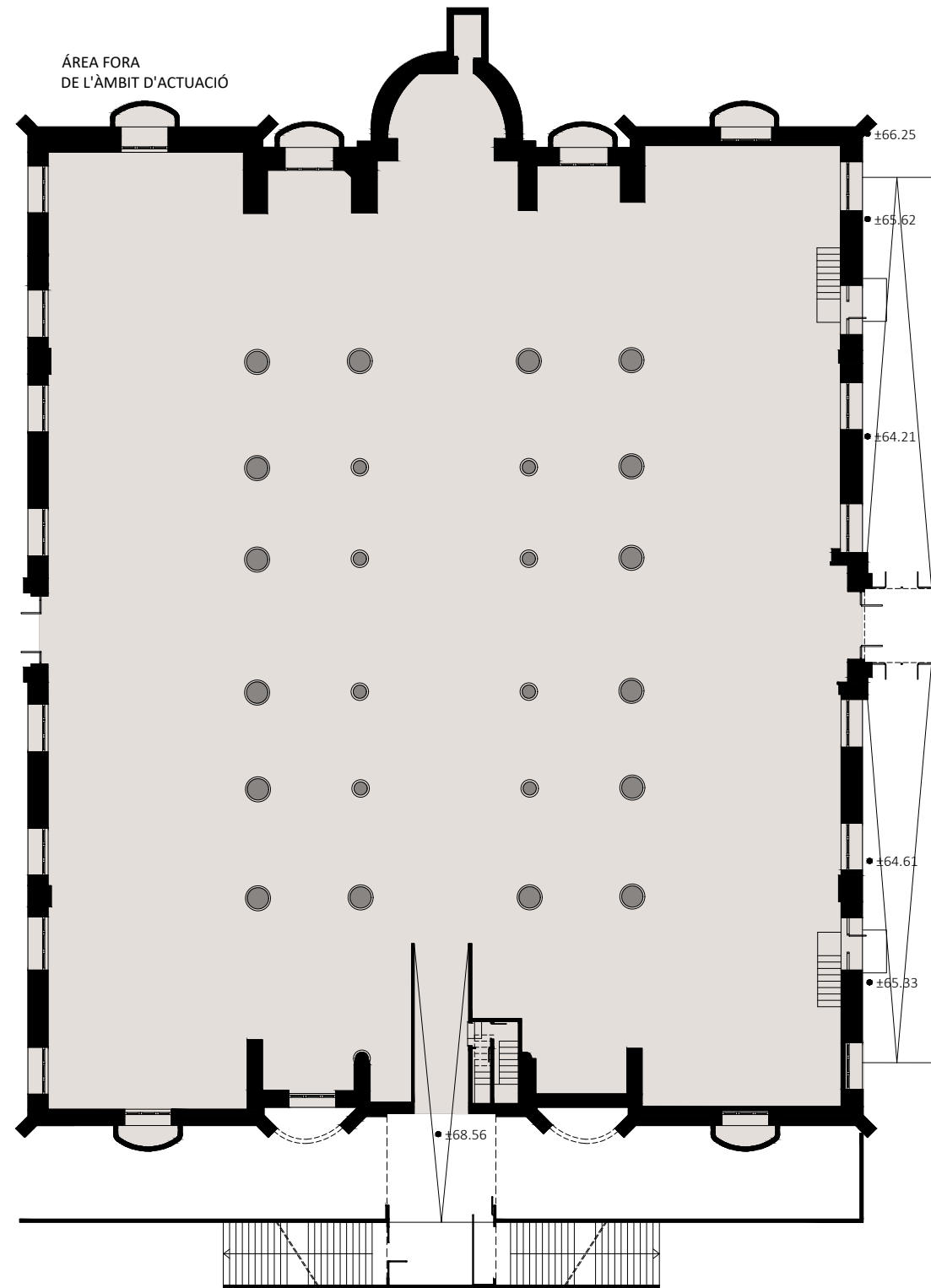

LLEGENDA

■ ÀREA FORA DE L'ÀMBIT D'ACTUACIÓ.

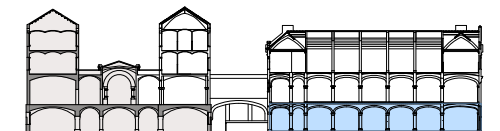

TÍTOL DEL PROJECTE:  
REHABILITACIÓ INTEGRAL DEL PAVELLÓ D'ANTIGUES CUINES I ALA EST DEL  
CONVENT DEL RECINTE MODERNISTA DE L'HOSPITAL DE LA SANTA CREU I  
SANT PAU  
SITUAT A SANT ANTONI MARIA CLARET , 167, HORTA GUINARDÓ, BARCELONA.

ARQUITECTE: UTE TDB PICH BRULL  
JUAN TRIAS DE BES MINGOT - ARQUITECTE COL·LEGIAT 20.790/1  
FELIPE PICH-AGUILERA BAURIER - ARQUITECTE COL·LEGIAT 14.504-1  
ANTONIO BATLLE DE BALLE MERCADÉ - ARQUITECTE COL·LEGIAT 55.532  
CARLOS BRULL CASADO - ARQUITECTE COL·LEGIAT 00.000

PROMOTOR:  
FUNDACIÓ PRIVADA HOSPITAL DE LA SANTA CREU I SANT PAU  
REPRESENTANT:  
JORDI BACHS FERRER  
DNI: 43393229A

DATA:  
JUNY 2026

CAPÍTOL:  
**DGEO Definició General Estat Original**  
PLÀNOL:  
NIVELL 0

ESCALA:  
E 1:300  
0 1 3 6 9 m

NUM.  
**DGEO 2.02**

ÀREA FORA DE  
L'ÀMBIT D'ACTUACIÓ

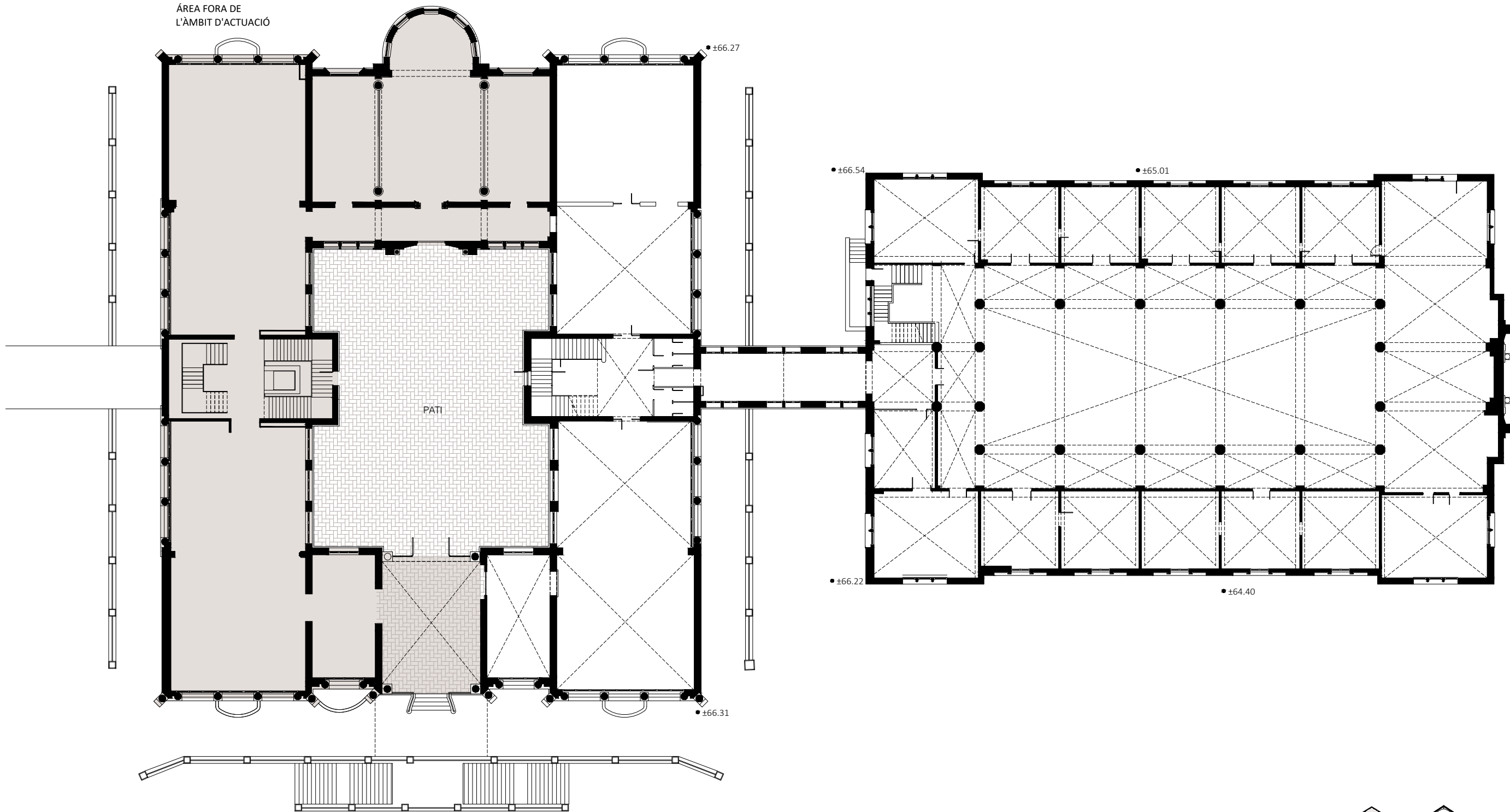

LLEGENDA

ÀREA FORA DE L'ÀMBIT D'ACTUACIÓ.

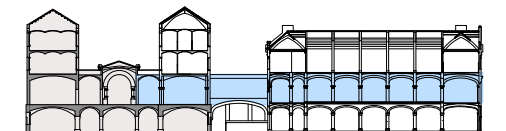

TÍTOL DEL PROJECTE:  
REHABILITACIÓ INTEGRAL DEL PAVELLÓ D'ANTIGUES CUINES I ALA EST DEL  
CONVENT DEL RECINTE MODERNISTA DE L'HOSPITAL DE LA SANTA CREU I  
SANT PAU  
SITUAT A SANT ANTONI MARIA CLARET , 167, HORTA GUINARDÓ, BARCELONA.

ARQUITECTE: UTE TDB PICH BRULL  
JUAN TRIAS DE BES MINGOT - ARQUITECTE COL·LEGIAT 20.790/1  
FELIPE PICH-AGUILERA BAURIER - ARQUITECTE COL·LEGIAT 14.504-1  
ANTONIO BATLLE DE BALLE MERCADÉ - ARQUITECTE COL·LEGIAT 55.532  
CARLOS BRULL CASADO - ARQUITECTE COL·LEGIAT 00.000

PROMOTOR:  
FUNDACIÓ PRIVADA HOSPITAL DE LA SANTA CREU I SANT PAU  
REPRESENTANT:  
JORDI BACHS FERRER  
DNI: 43393229A

DATA:  
JUNY 2026

CAPÍTOL:  
DGEO Definició General Estat Original  
PLÀNOL:  
NIVELL 1

ESCALA:  
E 1:300  
0 1 3 6 9 m  
⏻

NUM.  
DGEO 2.03

ÀREA FORA DE  
L'ÀMBIT D'ACTUACIÓ

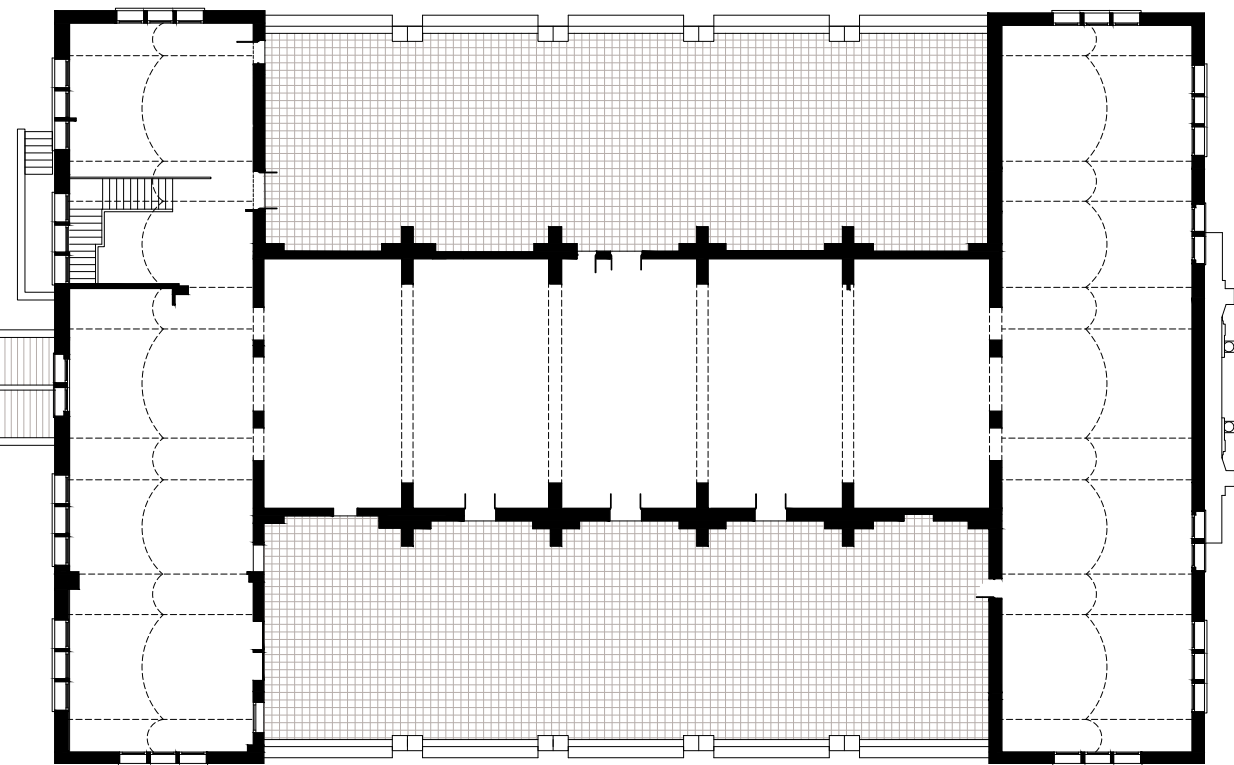
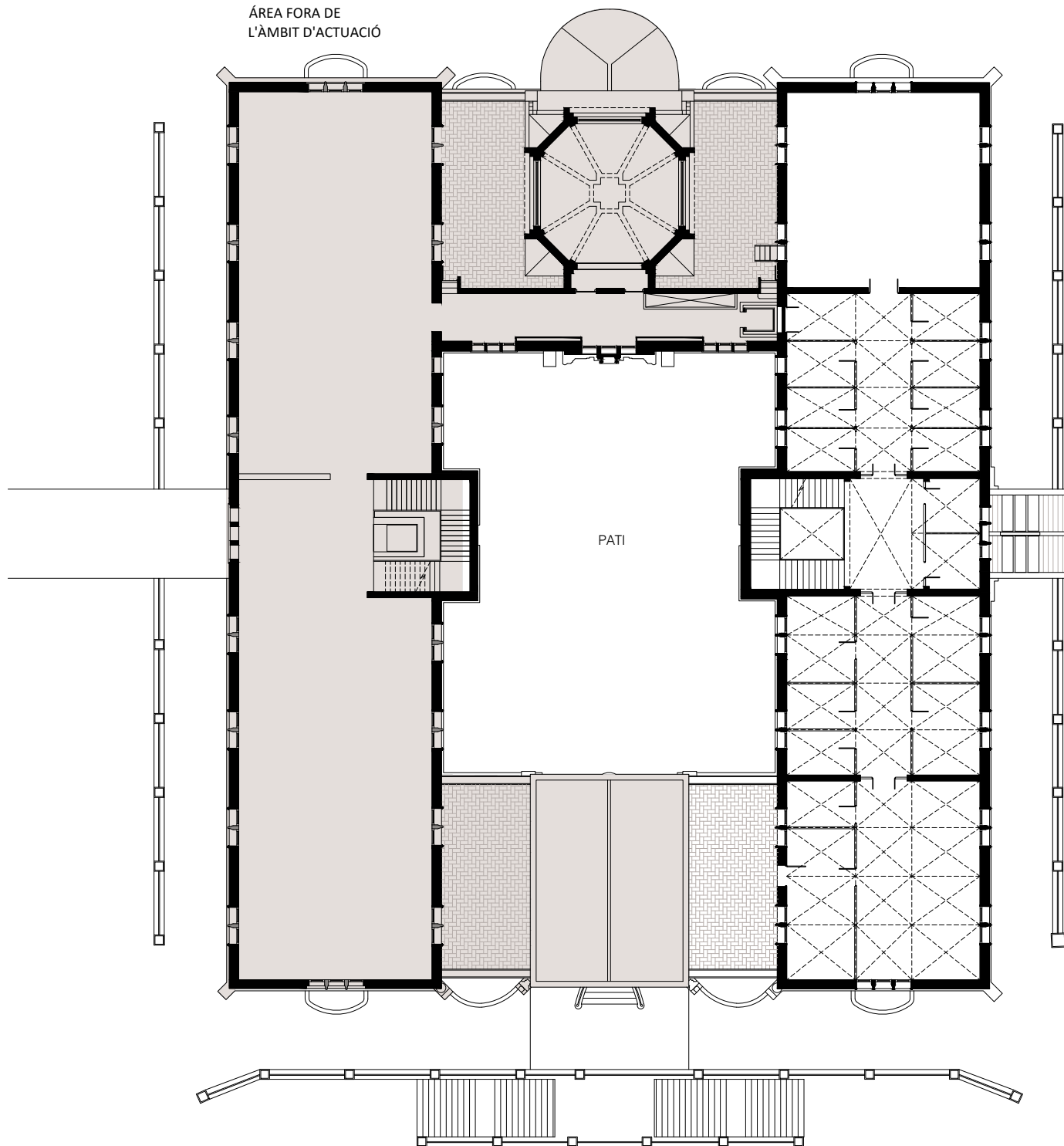

LLEGENDA

ÀREA FORA DE L'ÀMBIT D'ACTUACIÓ.

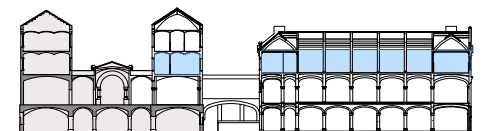

TÍTOL DEL PROJECTE:  
REHABILITACIÓ INTEGRAL DEL PAVELLÓ D'ANTIGUES CUINES I ALA EST DEL  
CONVENT DEL RECINTE MODERNISTA DE L'HOSPITAL DE LA SANTA CREU I  
SANT PAU  
SITUAT A SANT ANTONI MARIA CLARET , 167, HORTA GUINARDÓ, BARCELONA.

ARQUITECTE: UTE TDB PICH BRULL  
JUAN TRIAS DE BES MINGOT - ARQUITECTE COL·LEGIAT 20.790/1  
FELIPE PICH-AGUILERA BAURIER - ARQUITECTE COL·LEGIAT 14.504-1  
ANTONIO BATLLE DE BALLE MERCADÉ - ARQUITECTE COL·LEGIAT 55.532  
CARLOS BRULL CASADO - ARQUITECTE COL·LEGIAT 00.000

PROMOTOR:  
FUNDACIÓ PRIVADA HOSPITAL DE LA SANTA CREU I SANT PAU  
REPRESENTANT:  
JORDI BACHS FERRER  
DNI: 43393229A

DATA:  
JUNY 2026

CAPÍTOL:  
DGEO Definició General Estat Original  
PLÀNOL:  
NIVELL 2

ESCALA:  
E 1:300



NUM.

DGEO 2.04

ÀREA FORA DE  
L'ÀMBIT D'ACTUACIÓ

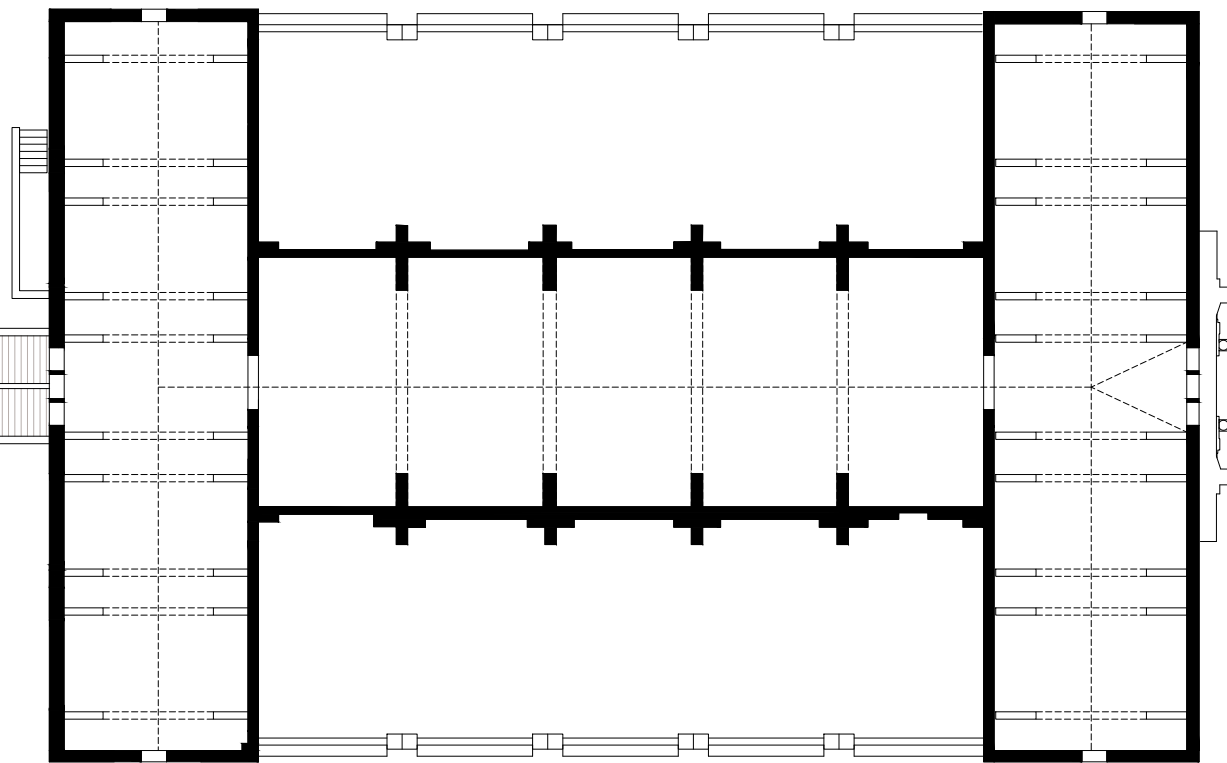
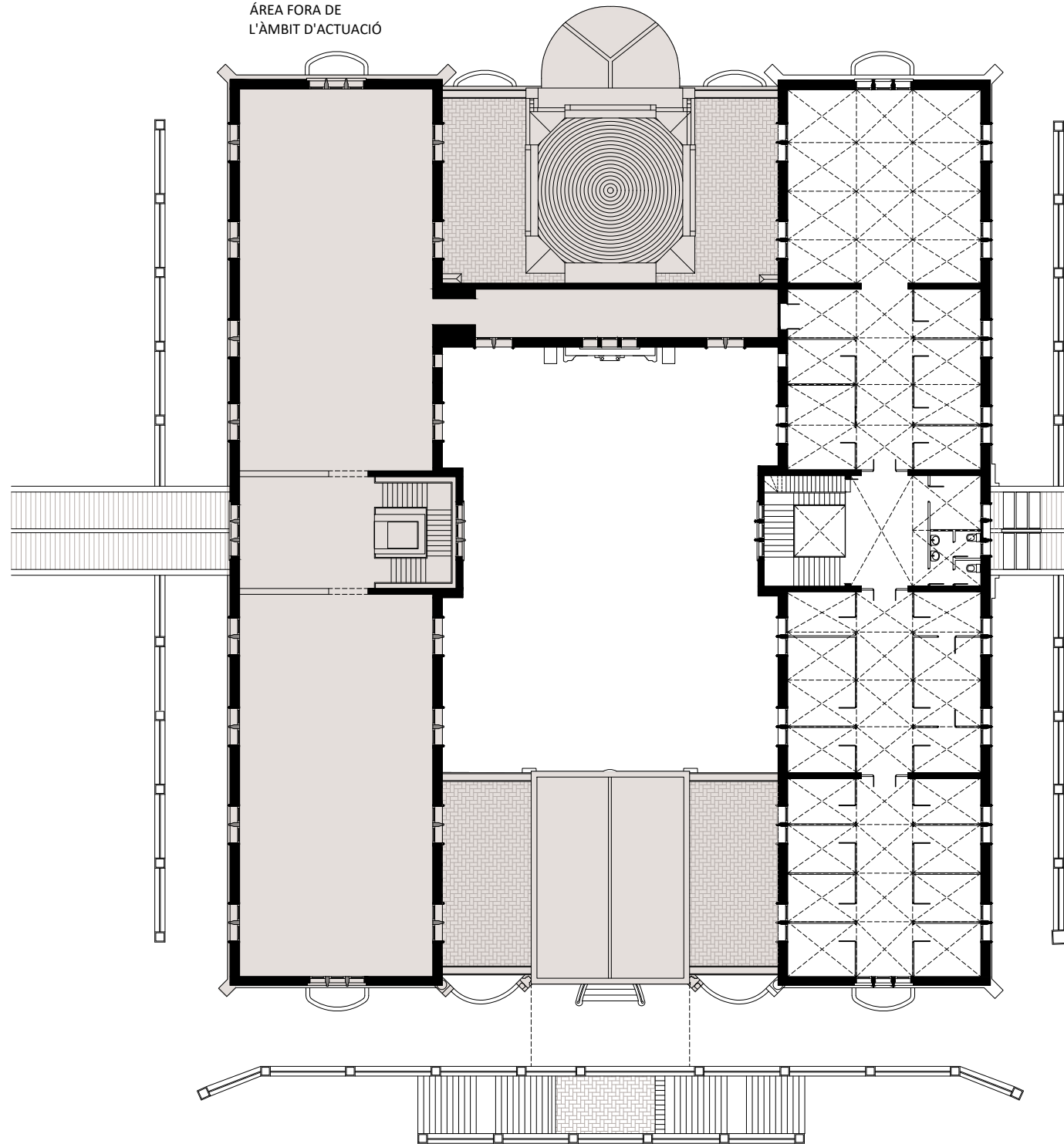

LLEGENDA

ÀREA FORA DE L'ÀMBIT D'ACTUACIÓ.

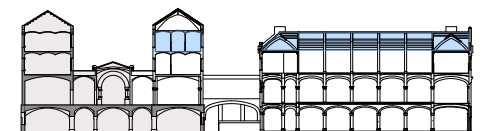

TÍTOL DEL PROJECTE:  
REHABILITACIÓ INTEGRAL DEL PAVELLÓ D'ANTIGUES CUINES I ALA EST DEL  
CONVENT DEL RECINTE MODERNISTA DE L'HOSPITAL DE LA SANTA CREU I  
SANT PAU  
SITUAT A SANT ANTONI MARIA CLARET , 167, HORTA GUINARDÓ, BARCELONA.

ARQUITECTE: UTE TDB PICH BRULL  
JUAN TRIAS DE BES MINGOT - ARQUITECTE COL·LEGIAT 20.790/1  
FELIPE PICH-AGUILERA BAURIER - ARQUITECTE COL·LEGIAT 14.504-1  
ANTONIO BATLLE DE BALLE MERCADÉ - ARQUITECTE COL·LEGIAT 55.532  
CARLOS BRULL CASADO - ARQUITECTE COL·LEGIAT 00.000

PROMOTOR:  
FUNDACIÓ PRIVADA HOSPITAL DE LA SANTA CREU I SANT PAU  
REPRESENTANT:  
JORDI BACHS FERRER  
DNI: 43393229A

DATA:  
JUNY 2026

CAPÍTOL:  
**DGEO Definició General Estat Original**  
PLÀNOL:  
NIVELL 3

ESCALA:  
E 1:300  
0 1 3 6 9 m  
⏻

NUM.  
**DGEO 2.05**

ÀREA FORA DE L'ÀMBIT D'ACTUACIÓ

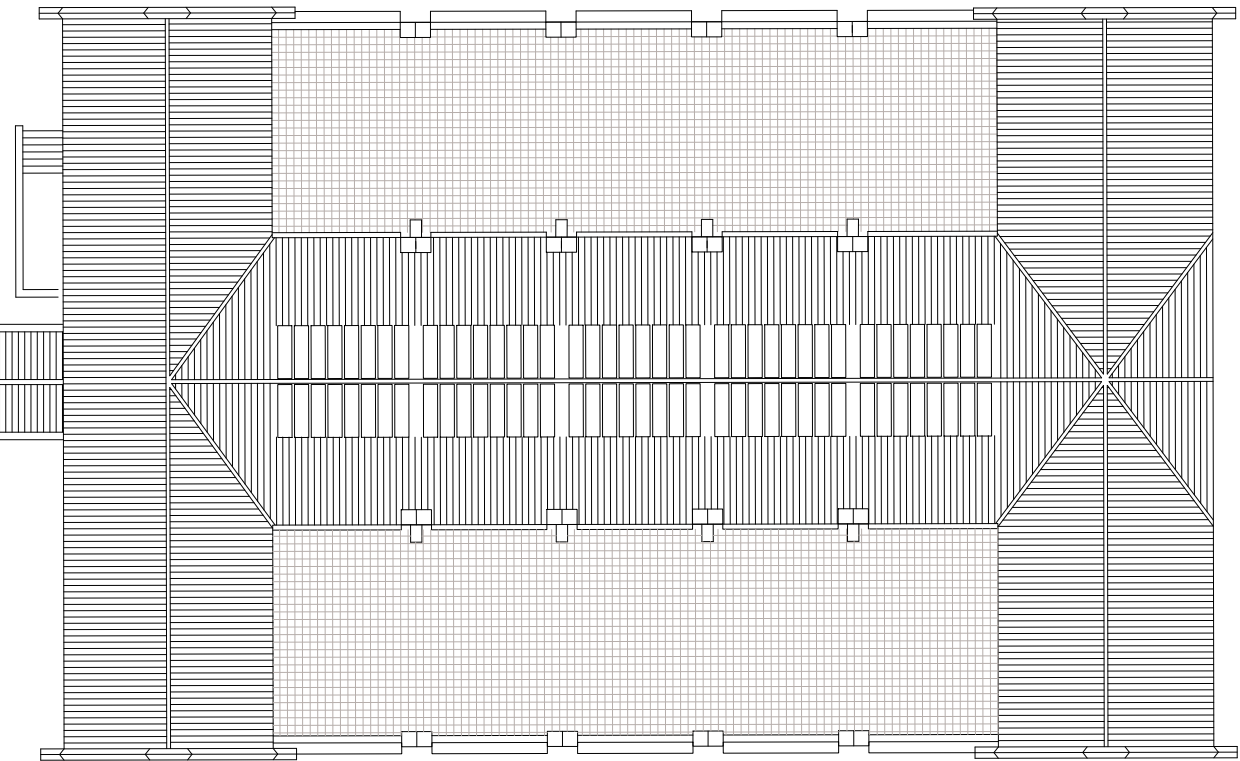
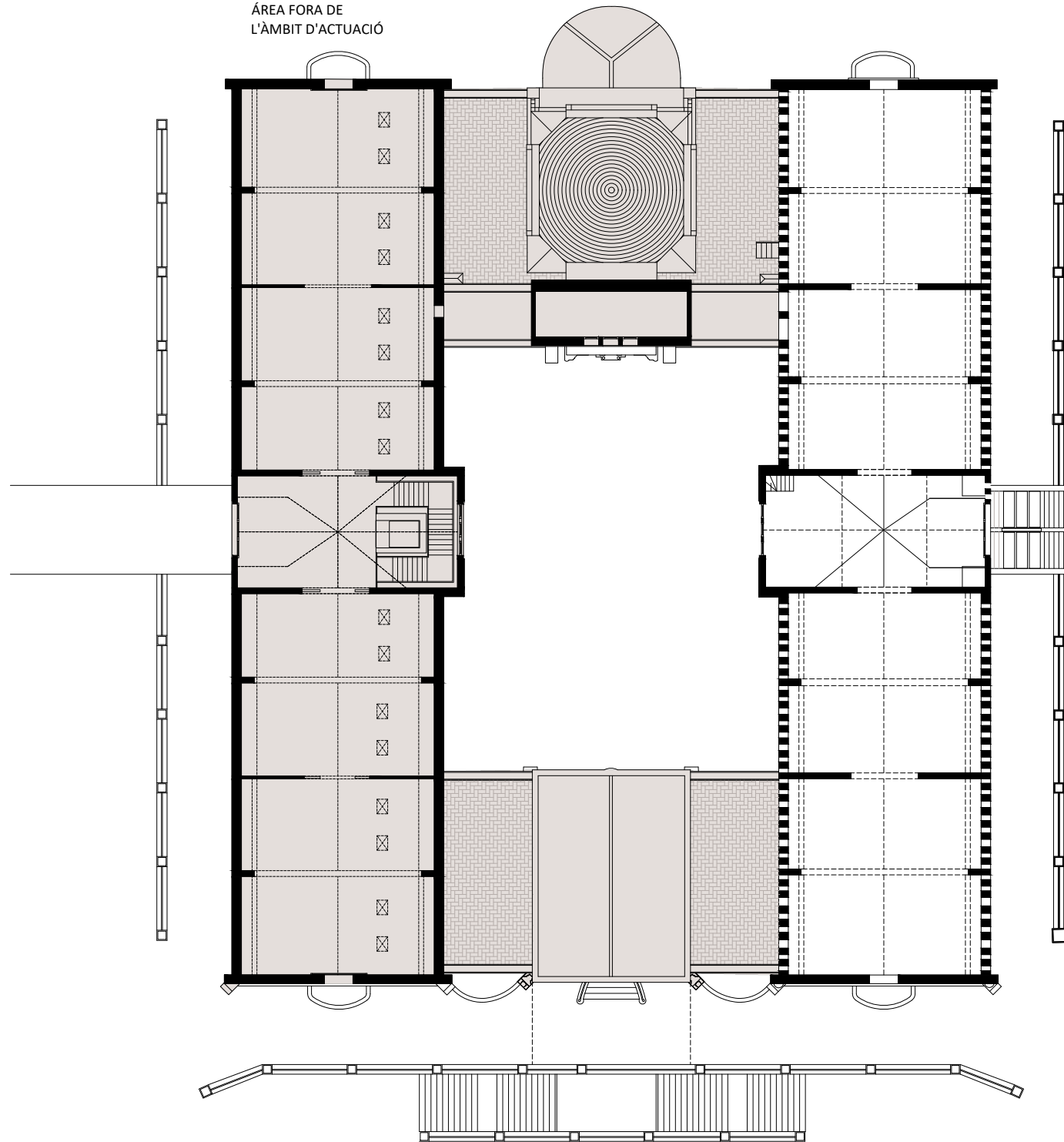

LLEENDA

ÀREA FORA DE L'ÀMBIT D'ACTUACIÓ.

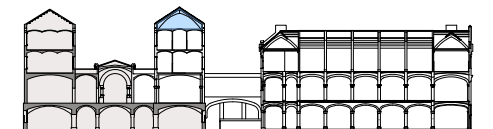

TÍTOL DEL PROJECTE:  
REHABILITACIÓ INTEGRAL DEL PAVELLÓ D'ANTIGUES CUINES I ALA EST DEL CONVENT DEL RECINTE MODERNISTA DE L'HOSPITAL DE LA SANTA CREU I SANT PAU  
SITUAT A SANT ANTONI MARIA CLARET, 167, HORTA GUINARDÓ, BARCELONA.

ARQUITECTE: UTE TDB PICH BRULL  
JUAN TRIAS DE BES MINGOT - ARQUITECTE COL·LEGIAT 20.790/1  
FELIPE PICH-AGUILERA BAURIER - ARQUITECTE COL·LEGIAT 14.504-1  
ANTONIO BATLLE DE BALLE MERCADÉ - ARQUITECTE COL·LEGIAT 55.532  
CARLOS BRULL CASADO - ARQUITECTE COL·LEGIAT 00.000

PROMOTOR:  
FUNDACIÓ PRIVADA HOSPITAL DE LA SANTA CREU I SANT PAU  
REPRESENTANT:  
JORDI BACHS FERRER  
DNI: 43393229A

DATA:  
JUNY 2026

CAPÍTOL:  
DGEO Definició General Estat Original  
PLÀNOL:  
NIVELL 4

ESCALA:  
E 1:300  
0 1 3 6 9 m  

NUM.  
DGEO 2.06

ÀREA FORA DE  
L'ÀMBIT D'ACTUACIÓ

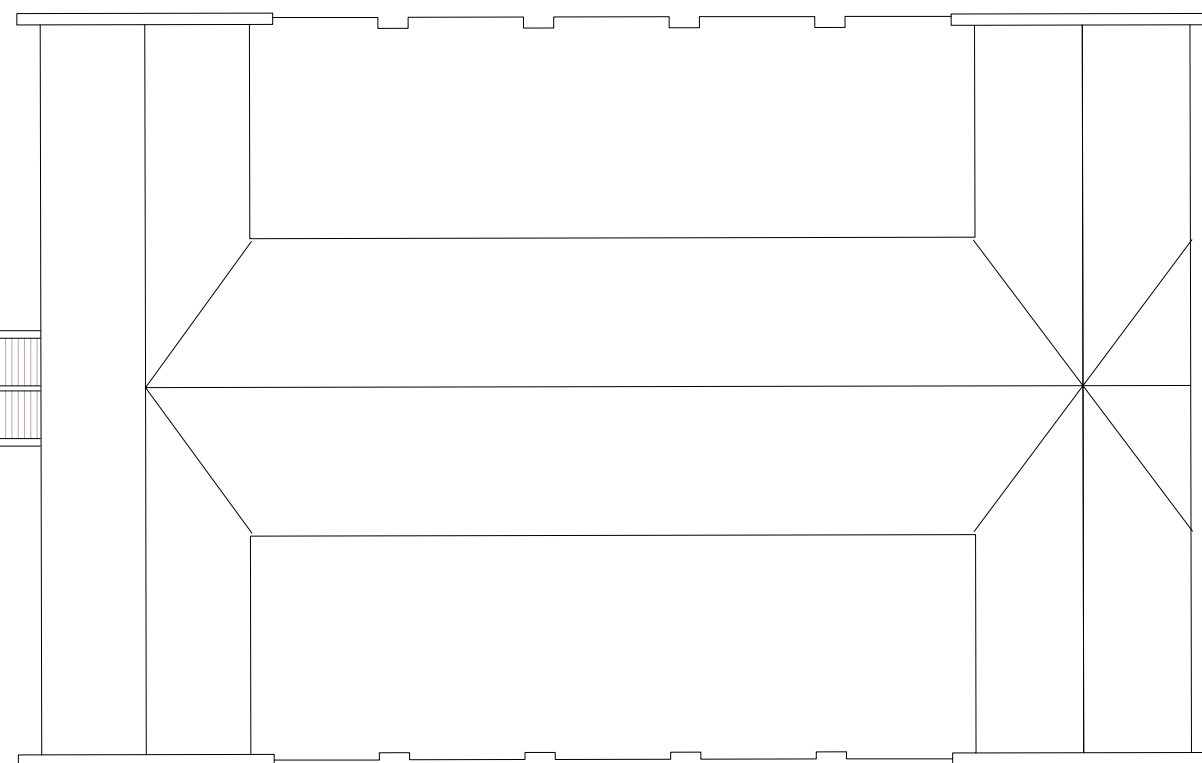
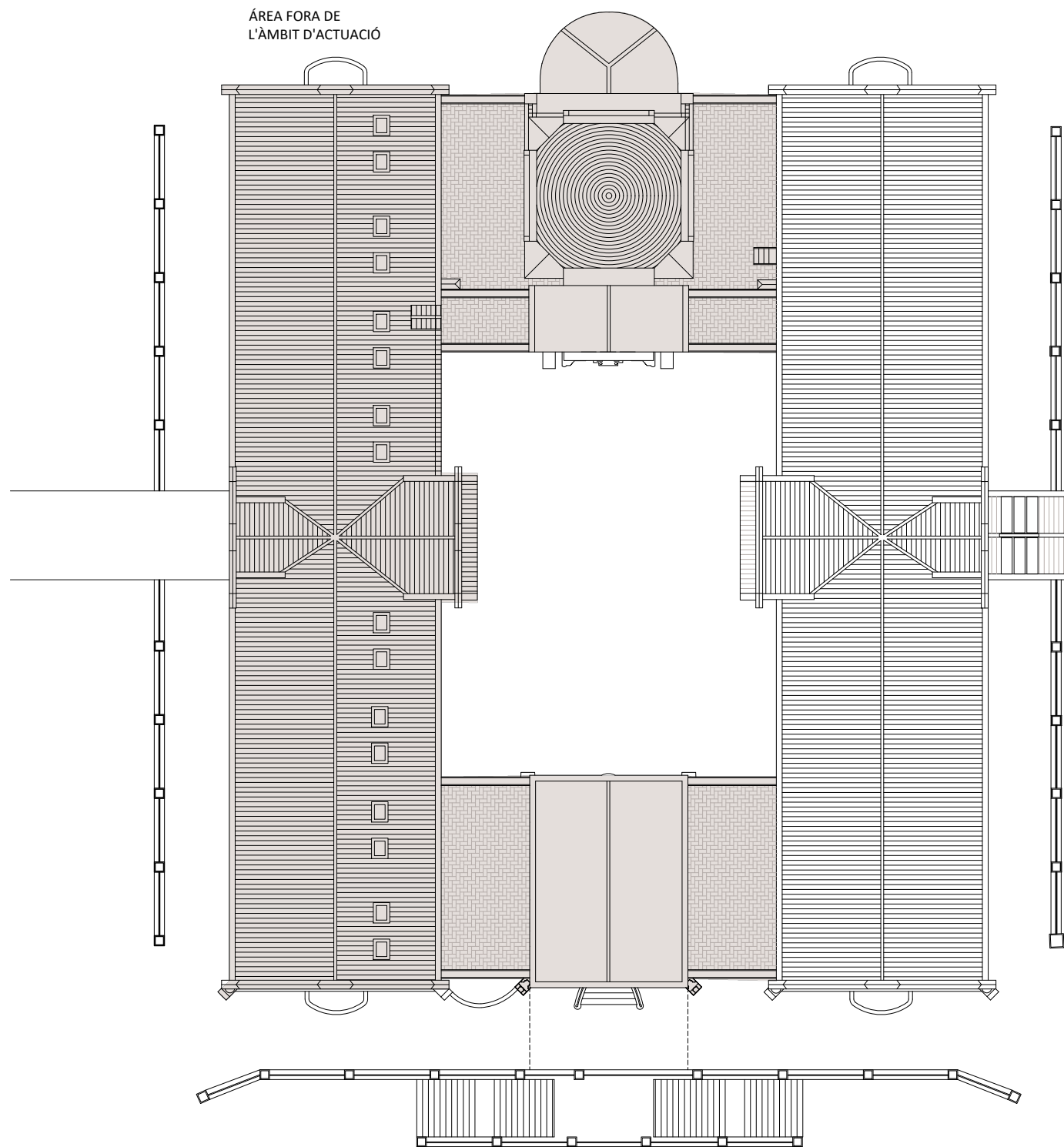

LLEGENDA

ÀREA FORA DE L'ÀMBIT D'ACTUACIÓ.

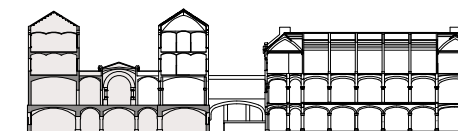

TÍTOL DEL PROJECTE:  
REHABILITACIÓ INTEGRAL DEL PAVELLÓ D'ANTIGUES CUINES I ALA EST DEL  
CONVENT DEL RECINTE MODERNISTA DE L'HOSPITAL DE LA SANTA CREU I  
SANT PAU  
SITUAT A SANT ANTONI MARIA CLARET , 167, HORTA GUINARDÓ, BARCELONA.

ARQUITECTE: UTE TDB PICH BRULL  
JUAN TRIAS DE BES MINGOT - ARQUITECTE COL·LEGIAT 20.790/1  
FELIPE PICH-AGUILERA BAURIER - ARQUITECTE COL·LEGIAT 14.504-1  
ANTONIO BATLLE DE BALLE MERCADÉ - ARQUITECTE COL·LEGIAT 55.532  
CARLOS BRULL CASADO - ARQUITECTE COL·LEGIAT 00.000

PROMOTOR:  
FUNDACIÓ PRIVADA HOSPITAL DE LA SANTA CREU I SANT PAU  
REPRESENTANT:  
JORDI BACHS FERRER  
DNI: 43393229A

DATA:  
JUNY 2026

CAPÍTOL:  
**DGEO Definició General Estat Original**  
PLÀNOL:  
CÒBERTES

ESCALA:  
E 1:300

0 1 3 6 9 m



NUM.

**DGEO 2.07**



LLEGENDA

ÁREA FORA DE L'AMBIT D'ACTUACIÓ.

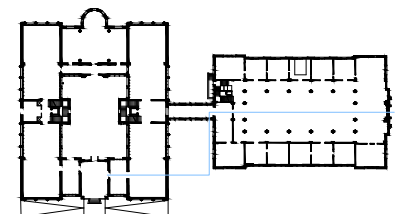



TÍTOL DEL PROJECTE:  
 REHABILITACIÓ INTEGRAL DEL PAVELLÓ D'ANTIGUES CUINES I ALA EST DEL  
 CONVENT DEL RECINTE MODERNISTA DE L'HOSPITAL DE LA SANTA CREU I  
 SANT PAU  
 SITUAT A SANT ANTONI MARIA CLARET , 167, HORTA GUINARDÓ, BARCELONA.

ARQUITECTE: UTE TDB PICH BRULL  
 JUAN TRIAS DE BES MINGOT - ARQUITECTE COL·LEGIAT 20.790/1  
 FELIPE PICH-AGUILERA BAURIER - ARQUITECTE COL·LEGIAT 14.504-1  
 ANTONIO BATLLE DE BALLE MERCADÉ - ARQUITECTE COL·LEGIAT 55.532  
 CARLOS BRULL CASADO - ARQUITECTE COL·LEGIAT 00.000

PROMOTOR:  
 FUNDACIÓ PRIVADA HOSPITAL DE LA SANTA CREU I SANT PAU  
 REPRESENTANT:  
 JORDI BACHS FERRER  
 DNI: 43393229A

DATA:  
 JUNY 2026

CAPÍTOL:  
**DGEO Definició General Estat Original**  
 PLANOL:  
 SECCIÓ  
 LONGITUDINAL

ESCALA:  
 E 1:200  
  

NUM.  
**DGEO 2.08**

