

FITXA DE SOLAR QUE VA A CONCURS INDIVIDUAL			
Dades bàsiques del solar			GSIT: K0SRLMRVV
Municipi: MÓRA LA NOVA			
Adreça: C/ IMPERIAL TÀRRACO, 3			
Ref. Cadastral: 3028120CF0532G0001RA			
Registre de la Propietat de Falset			
Tom: 1113	Llibre: 61	Foli: 15	Finca: 3272
Cartografia cadastral: Seu Electrònica del Cadastre - Fons mapa d'Espanya		Dades cadastrals: Seu Electrònica del Cadastre - Consulta i certificació de bé immoble	
Titular registral del sòl: INSTITUT CATALÀ DEL SÒL			
Qualificació del sòl: Residencial plurifamiliar Volumetria específica, Bloc lineal (clau UZ 17)			
Nombre d'habitatges estimat: 16 segons certificat urbanístic, sense perjudici de la possible aplicació de l'apartat 1bis de la Disposició addicional Vint-i-quatre del text refós de la Llei d'urbanisme (resultat de dividir el sostre edificable per la ràtio de 70 m ²)			
Superfície aproximada del solar: 1.104,10 m ² segons planejament i Registre		Sostre potencial aproximat: 1.698,66 m ² st segons planejament	
Responsable del procediment d'adjudicació dels habitatges: el promotor, tant pel que fa a la primera adjudicació com a les successives			
Sistema urbanístic d'equipament (allotjament): No			
Es requereix aparcament: D'acord amb la Disposició addicional Vint-i-vuitena del Text refós de la llei d'urbanisme, la persona promotora resta exempta de construir places d'aparcament sense necessitat de modificar el planejament. No obstant això, si el planejament vigent ho determina justificadament, l'ajuntament pot exigir, en el tràmit de la llicència, la construcció de places d'aparcament associades als habitatges (1 plaça d'aparcament per habitatge, segons planejament vigent).			
Informació complementària			
Observacions: Bloc lineal aïllat plurifamiliar de PB+3 i ARM 12 m. Fondària màxima edificable segons plànol d'ordenació del Pla Parcial. S'admet una planta soterrani amb ocupació igual a la resta de plantes. Sostre potencial pot ser 100% habitatge d'acord amb la <i>Modificació puntual del Pla parcial urbanístic S-10</i> .			
<ul style="list-style-type: none"> • Càrregues i/o servituds detectades: No • Obres d'urbanització pendents d'execució: • Edificacions o instal·lacions existents: No • Gestions administratives pendents (registre de la propietat, cadastre, etc.): No • Accés al solar: Fàcil • Limitacions topogràfiques: No 			

- Altres: Solar situat dins de zona inundable geomorfològicament (ZIG). S'han executat obres d'adequació previstes al Pla Parcial.

Industrialització: possible

Valoració dret de superfície: 162.986,43 €

Volum anual de negocis: 128.000,00 €

Àmbit	Renda màx. €/m ² habitatge	Subv. dif. renda €/m ² habitatge	Renda màx. €/m ² annexos	Subv. dif .renda €/m ² annexos
4	6,82	4,11	3,41	2,06

Nota: aquesta informació és merament orientativa i no té valor jurídic.

ANNEX 1: PLÀNOL DE SITUACIÓ

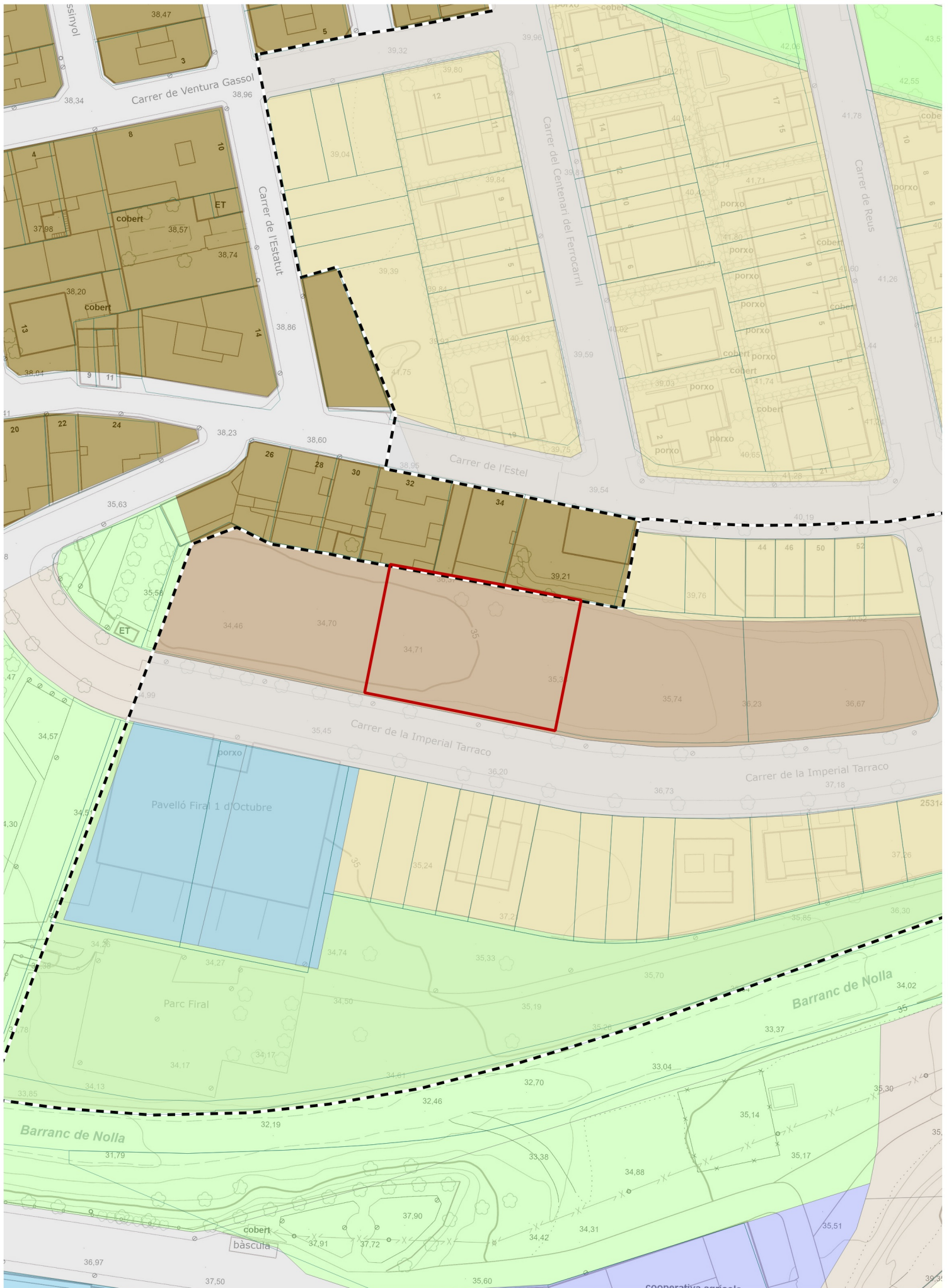

Adreça: C/ Imperial Tàrraco, 3
 Municipi: Móra la Nova
 Referència cadastral de la parcel·la: 3028120CF0532G

- Referència cadastral del solar
- Parcel·les cadastrals
- Àmbit de gestió aprovat
- Planejament derivat aprovat

1:1.000



ANNEX 3: CERTIFICAT CADASTRAL



GOBIERNO DE ESPAÑA

MINISTERIO DE HACIENDA

SECRETARÍA DE ESTADO DE HACIENDA

DIRECCIÓN GENERAL DEL CATASTRO

CERTIFICACIÓN CATASTRAL DESCRIPTIVA Y GRÁFICA

Referencia catastral: 3028120CF0532G0001RA

DATOS DESCRIPTIVOS DEL INMUEBLE

Localización: CL IMPERIAL TARRACO 3 Suelo PP S10 L'ESGLÉSIA-PRC. 02 43770 MORA LA NOVA [TARRAGONA]

Clase: Urbano

Uso principal: Suelo sin edif.

Valor catastral: [2026]

78.960,33 €

Valor catastral suelo:

78.960,33 €

Valor catastral construcción:

0,00 €

Titularidad:

Apellidos Nombre / Razón social
INSTITUT CATALA DEL SOL

NIF/NIE
Q0840001B

Derecho
100,00% de propiedad

Domicilio
CL CORSEGA 273
08008 BARCELONA [BARCELONA]

PARCELA CATASTRAL

Superficie gráfica: 1.133 m2

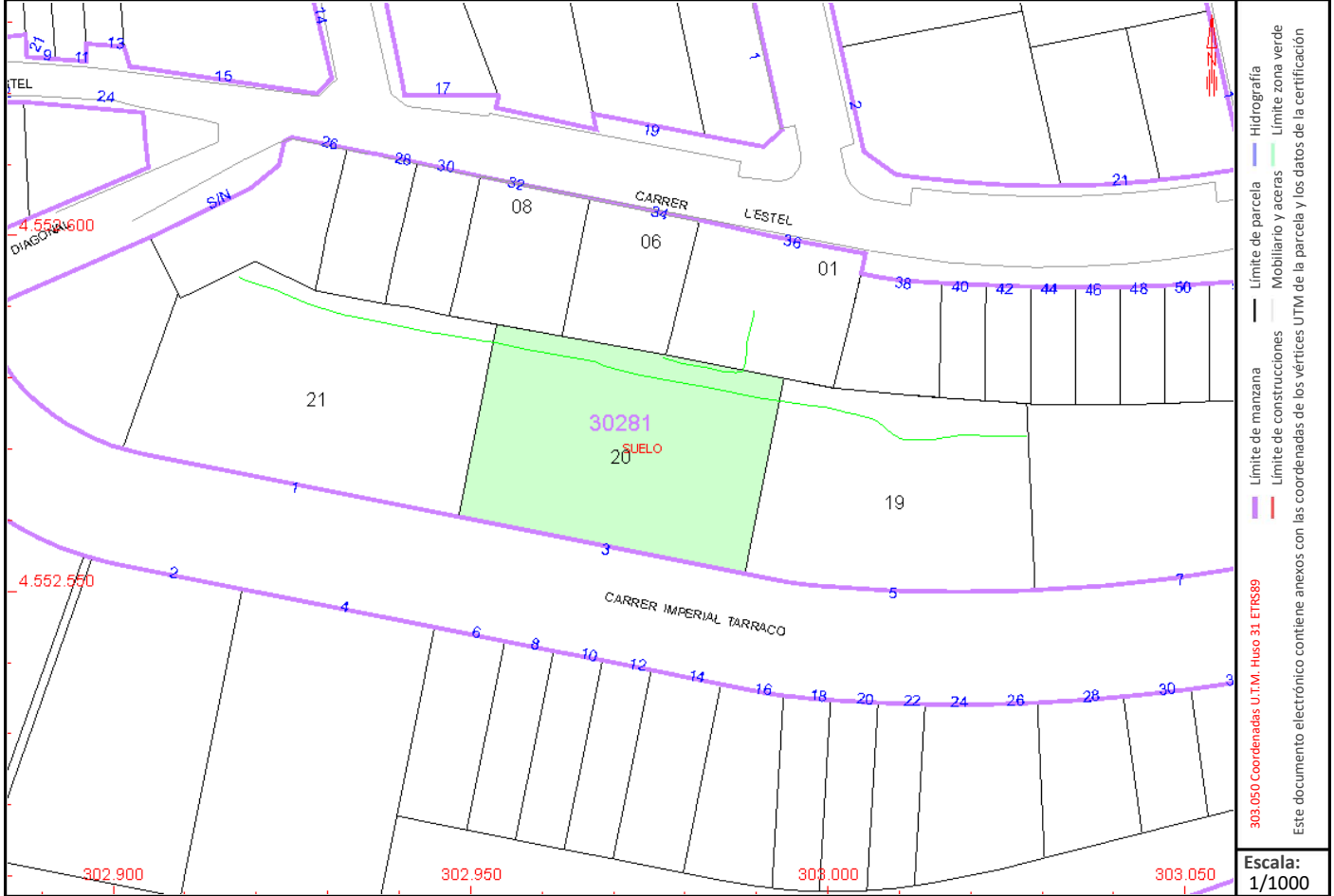

Este certificado refleja los datos incorporados a la Base de Datos del Catastro. Solo podrá utilizarse para el ejercicio de las competencias del solicitante.

Solicitante: DEPARTAMENT DE TERRITORI HABITATGE I TRANSICIO ECOLOGICA

Finalidad: inv jur

Fecha de emisión: 24/04/2026

Documento firmado con CSV y sello de la Dirección General del Catastro
CSV: 5KJFJZQ56KQZHX8S (verificable en <https://www.sedecatastro.gob.es>) | Fecha de firma: 24/04/2026

