

Nom de l'alberg: Tremp Xanascat  
 Adreça: Carrer de Sant Jaume, 28  
 Codi Postal: 25620  
 Municipi: Tremp  
 Província: Lleida

Mail genèric: [tremp.xanascat@gencat.cat](mailto:tremp.xanascat@gencat.cat)  
 Telèfon: 973 652 563

Nombre de llits: 99  
 Nombre d'habitacions: 16 16BC/0BP  
 M2 superfície total alberg: 1034  
 Nombre de plantes: 4

BC: BANY COL·LECTIU  
 BP: BANY PRIVAT

Tipus Cuina: PRÒPIA

Abrillantat: NO  
 Superfície m2: 0

**Proposta de calendari anual del Personal de Serveis Externs de Neteja**

Nº Hores Anuals: 1.792  
 Percentatges de Jornada Nº hores/mes  
 100% - Jornada Completa: 8 hores/dia 162,91  
 75% - 3/4 de Jornada: 6h/dia 122,18  
 50% - 1/2 jornada: 4h/dia 81,45  
 0% 0,00  
 Mes en què l'alberg tanca cert període  
 Cada lletra (A - J) representa una persona a contractar

	GENER	FEBRER	MARÇ	ABRIL	MAIG	JUNY	JULIOL	AGOST	SETEMBRE	OCTUBRE	NOVEMBRE	DESEMBRE	TOTAL ANUAL
<b>A</b>	50%	50%	50%	75%	75%	75%	75%	75%	50%	50%		50%	61%
<b>B</b>		50%	50%	50%	50%	50%	50%	50%	50%	50%			41%
<b>C</b>			50%	50%	50%	50%	50%	50%					27%
<b>D</b>													0%
<b>E</b>													0%
<b>F</b>													0%
<b>G</b>													0%
<b>H</b>													0%
<b>I</b>													0%
<b>J</b>													0%
<b>Previsió Jornades</b>	0,50	1,00	1,50	1,75	1,75	1,75	1,75	1,75	1,00	1,00	0,00	0,50	1,19
<b>Conversió a hores</b>	81,45	162,91	244,36	285,09	285,09	285,09	285,09	285,09	162,91	162,91	0,00	81,45	2.321,45

Nom de l'alberg:

Tremp Xanascat

Estadístiques de serveis 2025 - 2022

			31	28	31	30	31	30	31	31	30	31	30	31	TOTAL
ANY 2025			GENER	FEBRER	MARÇ	ABRIL	MAIG	JUNY	JULIOL	AGOST	SETEMBRE	OCTUBRE	NOVEMBRE	DESEMBRE	
ALLOTJAMENT	Dies obertura		0	0	0	27	27	27	31	31	21	19	1	3	187
	Llits ocupats		0	0	0	1.141	614	690	1.400	1.374	446	787	38	206	6.696
	% ocupació global		0,0%	0,0%	0,0%	38,4%	20,0%	23,2%	45,6%	44,8%	15,0%	25,6%	1,3%	6,7%	18,5%
	% ocupació dies oberts		0,0%	0,0%	0,0%	42,7%	23,0%	25,8%	45,6%	44,8%	21,5%	41,8%	38,4%	69,4%	36,2%
	Dies de canvi (aprox)		0	0	0	6	6	8	10	8	4	4	1	1	
ÀPATS	Esmorzars servits total		0	0	0	1.037	622	657	1.308	1.410	435	731	77	206	6.483
	Dinars servits total		0	0	0	906	571	628	1.265	1.406	402	661	72	206	6.117
	Sopars servits total		0	0	0	1.003	606	637	1.292	1.364	427	756	36	206	6.327
ANY 2024			GENER	FEBRER	MARÇ	ABRIL	MAIG	JUNY	JULIOL	AGOST	SETEMBRE	OCTUBRE	NOVEMBRE	DESEMBRE	TOTAL
ALLOTJAMENT	Dies obertura		12	16	23	26	26	27	31	31	22	16	0	0	230
	Llits ocupats		104	411	829	537	633	787	1.490	1.299	148	0	0	0	6.238
	% ocupació global		3,4%	14,3%	27,0%	18,1%	20,6%	26,5%	48,6%	42,3%	5,0%	0,0%	0,0%	0,0%	17,2%
	% ocupació dies oberts		8,8%	25,9%	36,4%	20,9%	24,6%	29,4%	48,6%	42,3%	6,8%	0,0%	0,0%	0,0%	27,4%
	Dies de canvi (aprox)		2	4	6	6	6	8	10	8	4				
ÀPATS	Esmorzars servits total		73	358	813	568	596	775	1.488	1.271	146	0	0	0	6.088
	Dinars servits total		68	358	799	555	548	809	1.376	1.263	130	0	0	0	5.906
	Sopars servits total		96	381	823	503	606	754	1.468	1.265	131	0	0	0	6.027
ANY 2023			GENER	FEBRER	MARÇ	ABRIL	MAIG	JUNY	JULIOL	AGOST	SETEMBRE	OCTUBRE	NOVEMBRE	DESEMBRE	TOTAL
ALLOTJAMENT	Dies obertura		12	16	23	26	26	27	31	31	22	16	0	4	234
	Llits ocupats		163	223	457	871	673	819	1.705	1.463	495	678	0	213	7.760
	% ocupació global		5,3%	8,0%	14,9%	29,3%	21,9%	27,6%	55,6%	47,7%	16,7%	22,1%	0,0%	6,9%	21,5%
	% ocupació dies oberts		13,7%	14,1%	20,1%	33,8%	26,1%	30,6%	55,6%	47,7%	22,7%	42,8%	0,0%	53,8%	33,5%
	Dies de canvi (aprox)		2	4	5	6	6	8	10	9	6	7		2	
ÀPATS	Esmorzars servits total		159	213	428	825	642	814	1.702	1.471	486	667	0	210	7.617
	Dinars servits total		218	180	384	804	499	779	1.568	1.467	412	366	0	202	6.879
	Sopars servits total		161	201	432	844	614	763	1.723	1.448	466	539	0	204	7.395
ANY 2022			GENER	FEBRER	MARÇ	ABRIL	MAIG	JUNY	JULIOL	AGOST	SETEMBRE	OCTUBRE	NOVEMBRE	DESEMBRE	TOTAL
ALLOTJAMENT	Dies obertura		12	16	22	27	26	26	31	31	20	18	0	9	238
	Llits ocupats		14	187	523	1.065	920	710	609	1.102	341	666	0	276	6.413
	% ocupació global		0,5%	6,7%	17,0%	35,9%	30,0%	23,9%	19,8%	35,9%	11,5%	21,7%	0,0%	9,0%	17,7%
	% ocupació dies oberts		1,2%	11,8%	24,0%	39,8%	35,7%	27,6%	19,8%	35,9%	17,2%	37,4%	0,0%	31,0%	27,2%
	Dies de canvi (aprox)		2	3	5	6	7	8	8	8	5	6		2	
ÀPATS	Esmorzars servits total		14	186	487	1.061	929	692	606	1.060	348	661	41	271	6.356
	Dinars servits total		14	141	490	1.052	925	714	500	1.096	307	573	39	266	6.117
	Sopars servits total		14	181	467	1.051	924	680	598	1.090	304	630	0	269	6.208

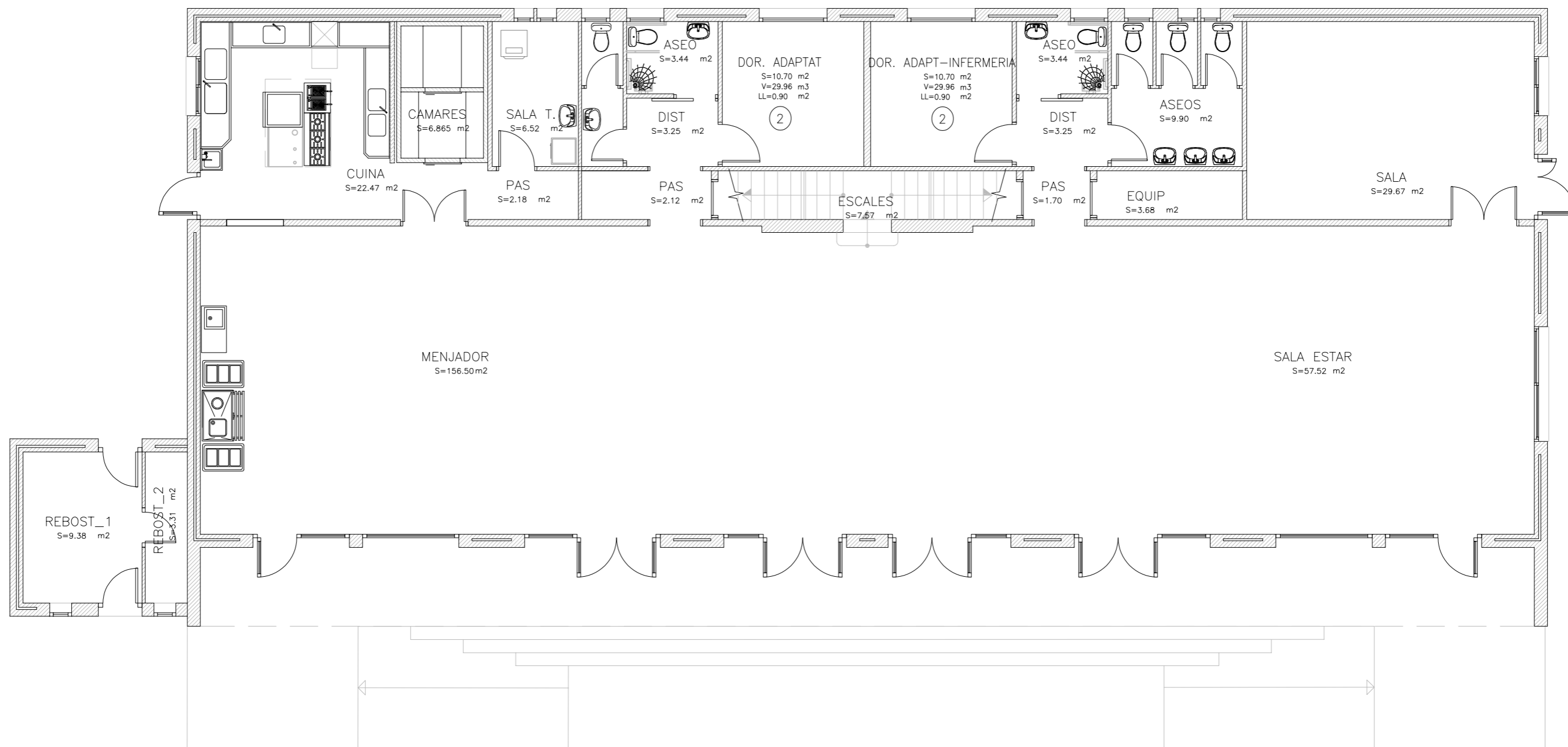

SUPERFÍCIE CONSTRUÏDA: 399.71 M2

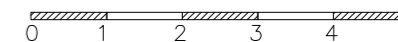

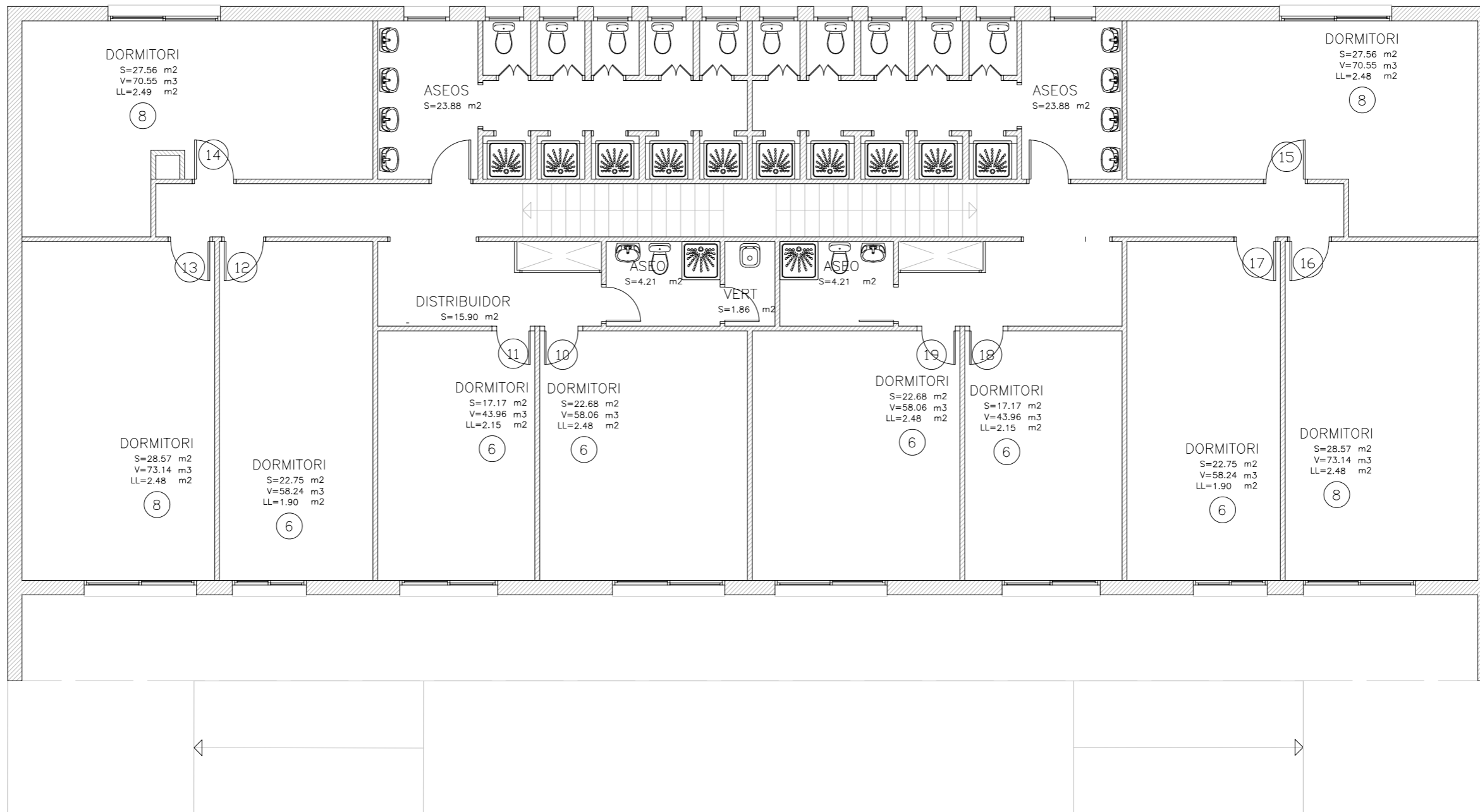

SUPERFÍCIE CONSTRUÏDA: 383.31 M2

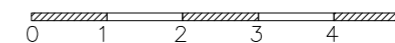

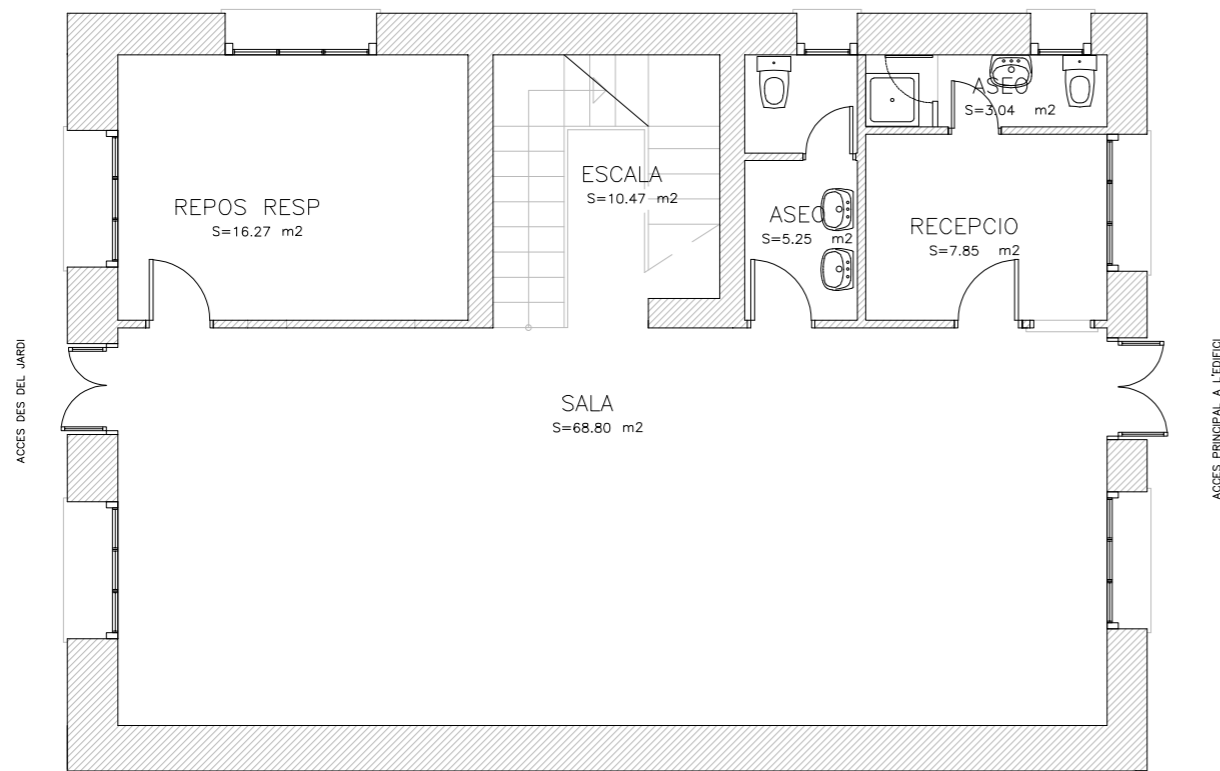

SUPERFÍCIE CONSTRUÏDA: 143.10 M2

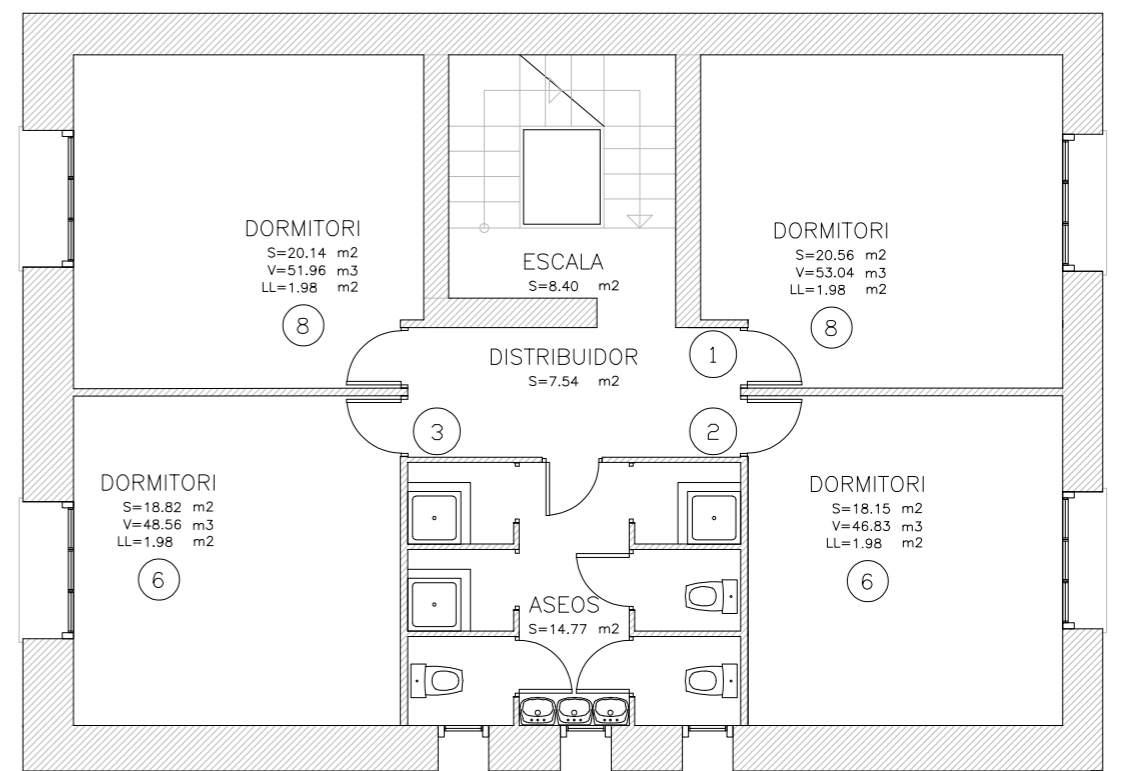
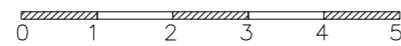

SUPERFÍCIE CONSTRUÏDA: 143.10 M2

