

Nom de l'alberg: Vic Xanascat
 Adreça: Avinguda d'Olimpia, s/n
 Codi Postal: 08500
 Municipi: Vic
 Província: Barcelona

Mail genèric: vic.xanascat@gencat.cat
 Telèfon: 938 894 938

Nombre de llits: 162
 Nombre d'habitacions: 52 OBC/52BP
 M2 superfície total alberg: 3995
 Nombre de plantes: 4

BC: BANY COL·LECTIU
 BP: BANY PRIVAT

Tipus Cuina: **EXTERNA**

Abrillantat: SI
 Superfície m2: 304

Proposta de calendari anual del Personal de Serveis Externs de Neteja

Nº Hores Anuals: 1.792
 Percentatges de Jornada Nº hores/mes
 100% - Jornada Completa: 8 hores/dia 162,91
 75% - 3/4 de Jornada: 6h/dia 122,18
 50% - 1/2 jornada: 4h/dia 81,45
 0% 0,00
Mes en què l'alberg tanca cert període
 Cada lletra (A - J) representa una persona a contractar

| | GENER | FEBRER | MARÇ | ABRIL | MAIG | JUNY | JULIOL | AGOST | SETEMBRE | OCTUBRE | NOVEMBRE | DESEMBRE | TOTAL ANUAL |
|--------------------------|--------|--------|--------|--------|--------|--------|--------|--------|----------|---------|----------|----------|-------------|
| A | 100% | 100% | 100% | 100% | 100% | 100% | 100% | | 100% | 100% | 100% | 100% | 100% |
| B | 100% | 100% | 100% | 100% | 100% | 100% | 100% | 100% | | 100% | 100% | 100% | 100% |
| C | 75% | 75% | 75% | 75% | 75% | 75% | 75% | 75% | 75% | | 50% | 50% | 70% |
| D | | | | | | | | 100% | 100% | 75% | | | 25% |
| E | | | | | | | | | | | | | 0% |
| F | | | | | | | | | | | | | 0% |
| G | | | | | | | | | | | | | 0% |
| H | | | | | | | | | | | | | 0% |
| I | | | | | | | | | | | | | 0% |
| J | | | | | | | | | | | | | 0% |
| Previsió Jornades | 2,75 | 2,75 | 2,75 | 2,75 | 2,75 | 2,75 | 2,75 | 2,75 | 2,75 | 2,75 | 2,50 | 2,50 | 2,71 |
| Conversió a hores | 448,00 | 448,00 | 448,00 | 448,00 | 448,00 | 448,00 | 448,00 | 448,00 | 448,00 | 448,00 | 407,27 | 407,27 | 5.294,55 |

Nom de l'alberg:

Vic Xanascat

Estadístiques de serveis 2025 - 2022

| | | 31 | 28 | 31 | 30 | 31 | 30 | 31 | 31 | 30 | 31 | 30 | 31 | TOTAL |
|-------------|-------------------------|-------|--------|-------|-------|-------|-------|--------|-------|----------|---------|----------|----------|--------|
| ANY 2025 | | GENER | FEBRER | MARÇ | ABRIL | MAIG | JUNY | JULIOL | AGOST | SETEMBRE | OCTUBRE | NOVEMBRE | DESEMBRE | |
| ALLOTJAMENT | Dies obertura | 25 | 28 | 31 | 30 | 31 | 30 | 31 | 31 | 30 | 31 | 30 | 22 | 350 |
| | Llits ocupats | 2.012 | 2.154 | 2.617 | 2.645 | 2.519 | 2.764 | 3.196 | 2.354 | 2.311 | 2.245 | 2.467 | 2.152 | 29.436 |
| | % ocupació global | 40,1% | 47,5% | 52,1% | 54,4% | 50,2% | 56,9% | 63,6% | 46,9% | 47,6% | 44,7% | 50,8% | 42,9% | 49,6% |
| | % ocupació dies oberts | 49,7% | 47,5% | 52,1% | 54,4% | 50,2% | 56,9% | 63,6% | 46,9% | 47,6% | 44,7% | 50,8% | 60,4% | 51,9% |
| | Dies de canvi (aprox) | 16 | 17 | 16 | 15 | 15 | 16 | 17 | 16 | 15 | 15 | 15 | 15 | |
| ÀPATS | Esmorzars servits total | 1.849 | 1.923 | 2.544 | 2.514 | 2.401 | 2.379 | 3.246 | 2.220 | 2.183 | 2.094 | 2.458 | 2.105 | 27.916 |
| | Dinars servits total | 1.814 | 1.855 | 2.213 | 2.216 | 2.138 | 2.203 | 2.958 | 2.107 | 1.986 | 2.004 | 2.132 | 1.947 | 25.573 |
| | Sopars servits total | 1.829 | 1.893 | 2.257 | 2.277 | 2.130 | 2.510 | 3.139 | 2.188 | 1.782 | 2.121 | 2.316 | 2.093 | 26.535 |
| | | | | | | | | | | | | | | |
| ANY 2024 | | GENER | FEBRER | MARÇ | ABRIL | MAIG | JUNY | JULIOL | AGOST | SETEMBRE | OCTUBRE | NOVEMBRE | DESEMBRE | TOTAL |
| ALLOTJAMENT | Dies obertura | 25 | 29 | 31 | 30 | 31 | 30 | 31 | 31 | 30 | 31 | 30 | 22 | 351 |
| | Llits ocupats | 3.140 | 3.287 | 3.169 | 2.758 | 2.420 | 2.932 | 3.055 | 2.862 | 2.113 | 2.398 | 2.370 | 2.390 | 32.894 |
| | % ocupació global | 62,5% | 70,0% | 63,1% | 56,7% | 48,2% | 60,3% | 60,8% | 57,0% | 43,5% | 47,7% | 48,8% | 47,6% | 55,5% |
| | % ocupació dies oberts | 77,5% | 70,0% | 63,1% | 56,7% | 48,2% | 60,3% | 60,8% | 57,0% | 43,5% | 47,7% | 48,8% | 67,1% | 57,8% |
| | Dies de canvi (aprox) | 16 | 17 | 16 | 15 | 15 | 16 | 17 | 16 | 15 | 15 | 15 | 15 | |
| ÀPATS | Esmorzars servits total | 2.990 | 3.106 | 3.123 | 2.660 | 2.262 | 2.658 | 3.072 | 2.696 | 1.915 | 2.043 | 2.105 | 2.249 | 30.879 |
| | Dinars servits total | 2.667 | 2.591 | 2.438 | 2.153 | 2.202 | 2.543 | 2.897 | 2.623 | 1.708 | 1.935 | 1.868 | 2.160 | 27.785 |
| | Sopars servits total | 2.976 | 2.976 | 2.808 | 2.370 | 2.194 | 2.498 | 2.985 | 2.594 | 1.660 | 2.051 | 2.069 | 2.146 | 29.327 |
| | | | | | | | | | | | | | | |
| ANY 2023 | | GENER | FEBRER | MARÇ | ABRIL | MAIG | JUNY | JULIOL | AGOST | SETEMBRE | OCTUBRE | NOVEMBRE | DESEMBRE | TOTAL |
| ALLOTJAMENT | Dies obertura | 25 | 28 | 31 | 30 | 31 | 30 | 31 | 31 | 30 | 31 | 30 | 22 | 350 |
| | Llits ocupats | 2.547 | 2.616 | 3.180 | 3.052 | 3.102 | 2.881 | 3.659 | 3.162 | 3.026 | 3.129 | 2.981 | 3.064 | 36.399 |
| | % ocupació global | 50,7% | 57,7% | 63,3% | 62,8% | 61,8% | 59,3% | 72,9% | 63,0% | 62,3% | 62,3% | 61,3% | 61,0% | 61,6% |
| | % ocupació dies oberts | 62,9% | 57,7% | 63,3% | 62,8% | 61,8% | 59,3% | 72,9% | 63,0% | 62,3% | 62,3% | 61,3% | 86,0% | 64,2% |
| | Dies de canvi (aprox) | 15 | 16 | 17 | 16 | 15 | 16 | 17 | 16 | 15 | 16 | 16 | 16 | |
| ÀPATS | Esmorzars servits total | 2.331 | 2.350 | 2.920 | 2.850 | 3.016 | 2.729 | 3.601 | 3.142 | 2.949 | 2.923 | 2.853 | 2.705 | 34.369 |
| | Dinars servits total | 2.283 | 2.119 | 2.742 | 2.306 | 2.765 | 2.596 | 3.590 | 3.112 | 2.675 | 2.762 | 2.747 | 2.613 | 32.310 |
| | Sopars servits total | 2.342 | 2.301 | 2.748 | 2.688 | 2.713 | 2.424 | 3.820 | 3.124 | 2.459 | 2.748 | 2.812 | 2.616 | 32.795 |
| | | | | | | | | | | | | | | |
| ANY 2022 | | GENER | FEBRER | MARÇ | ABRIL | MAIG | JUNY | JULIOL | AGOST | SETEMBRE | OCTUBRE | NOVEMBRE | DESEMBRE | TOTAL |
| ALLOTJAMENT | Dies obertura | 25 | 28 | 31 | 30 | 31 | 30 | 31 | 31 | 30 | 31 | 30 | 22 | 350 |
| | Llits ocupats | 693 | 1.068 | 2.341 | 2.658 | 2.222 | 2.135 | 3.207 | 1.461 | 2.166 | 2.583 | 2.109 | 2.514 | 25.157 |
| | % ocupació global | 13,8% | 23,5% | 46,6% | 54,7% | 44,2% | 43,9% | 63,9% | 29,1% | 44,6% | 51,4% | 43,4% | 50,1% | 42,5% |
| | % ocupació dies oberts | 17,1% | 23,5% | 46,6% | 54,7% | 44,2% | 43,9% | 63,9% | 29,1% | 44,6% | 51,4% | 43,4% | 70,5% | 44,4% |
| | Dies de canvi (aprox) | 10 | 12 | 14 | 15 | 15 | 16 | 17 | 14 | 15 | 15 | 14 | 15 | |
| ÀPATS | Esmorzars servits total | 294 | 753 | 2.078 | 2.399 | 2.124 | 2.080 | 3.244 | 1.386 | 1.788 | 2.348 | 2.014 | 2.140 | 22.648 |
| | Dinars servits total | 150 | 731 | 1.563 | 1.691 | 1.540 | 2.087 | 2.922 | 1.271 | 861 | 2.185 | 1.889 | 1.882 | 18.772 |
| | Sopars servits total | 171 | 626 | 1.642 | 2.251 | 1.643 | 1.769 | 3.131 | 1.133 | 1.438 | 2.233 | 1.895 | 1.971 | 19.903 |

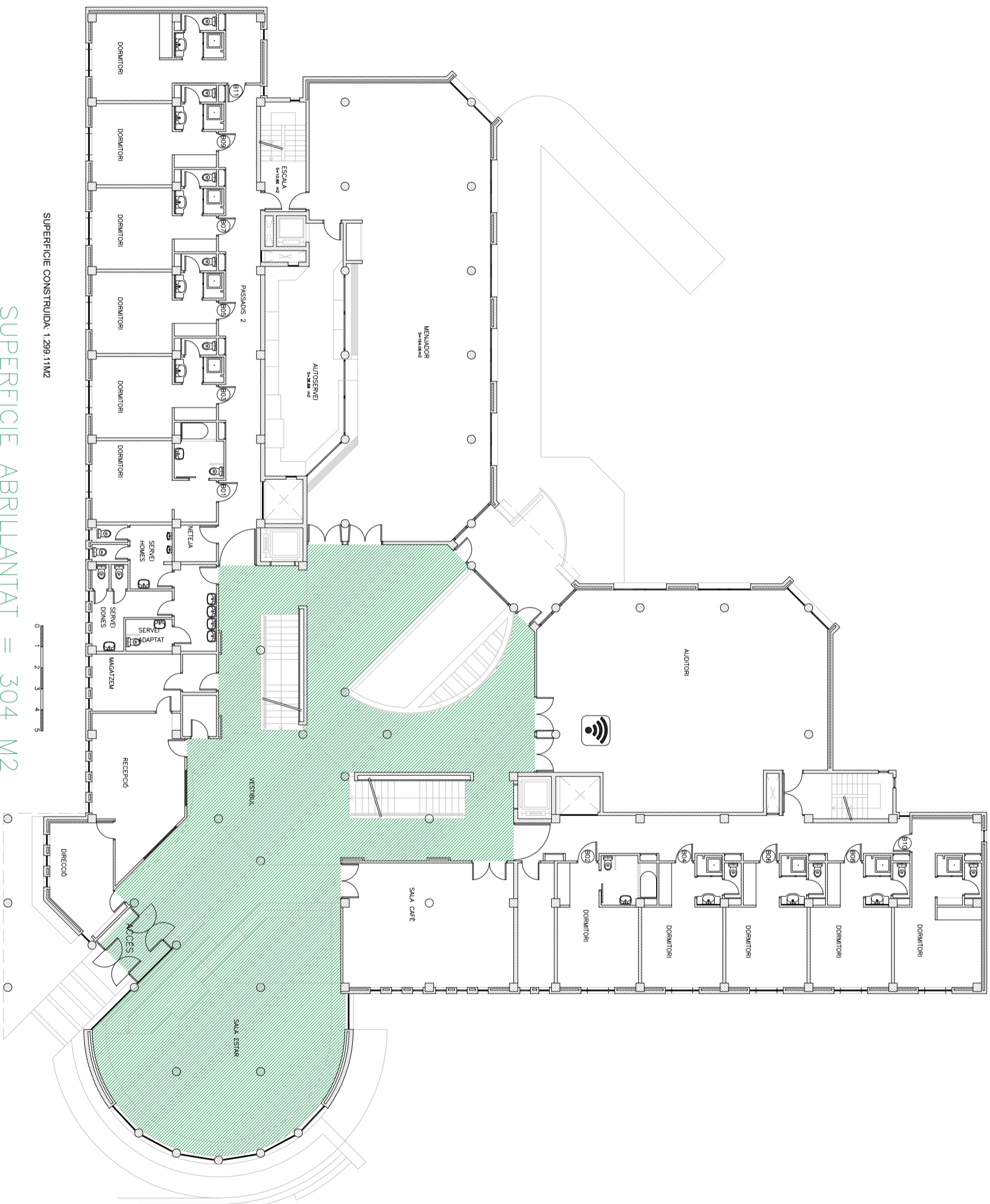

SUPERFICIE CONSTRUÏDA: 1.299,11M2

SUPERFICIE ABRILLANTAT = 304 M2

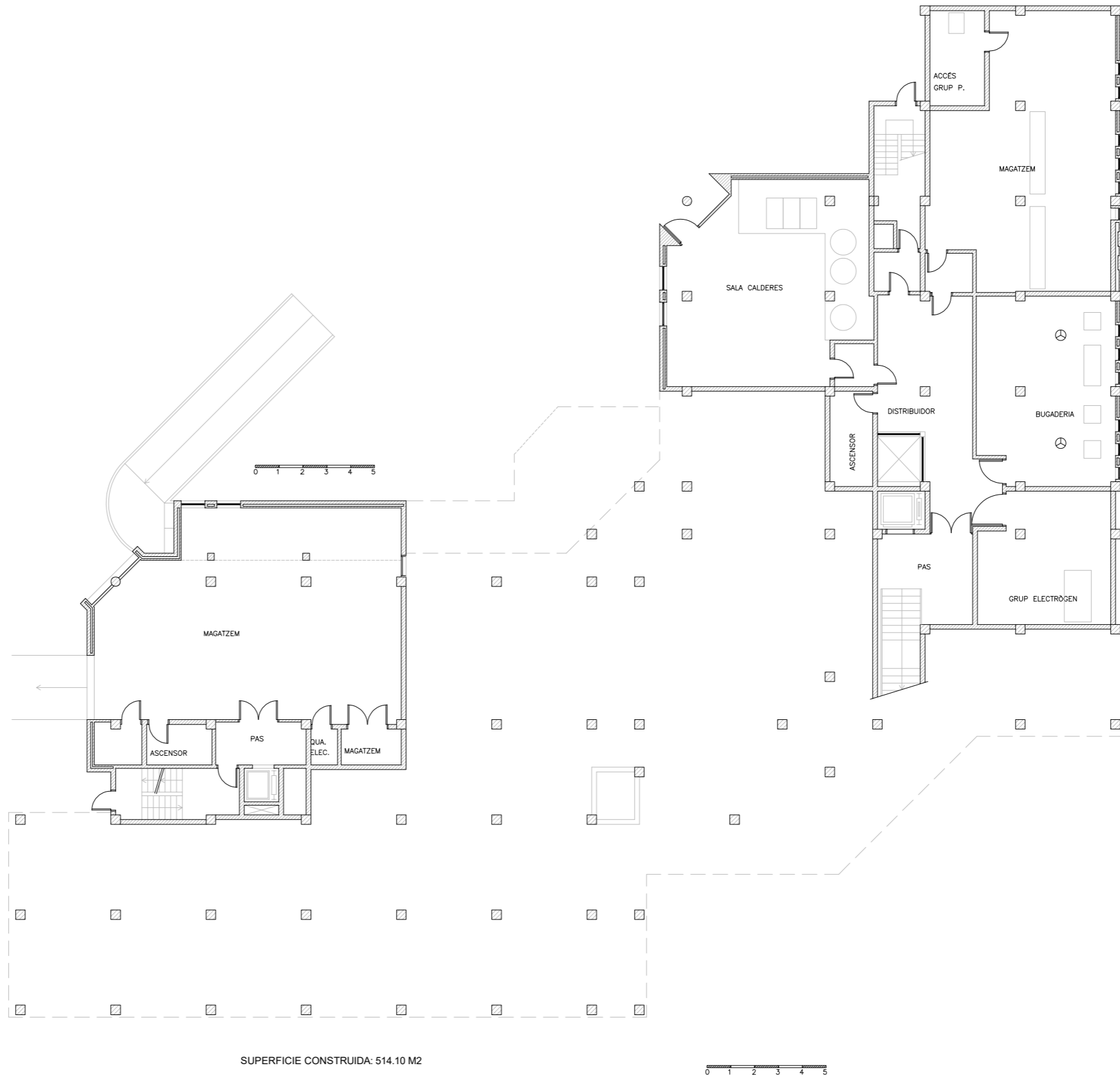

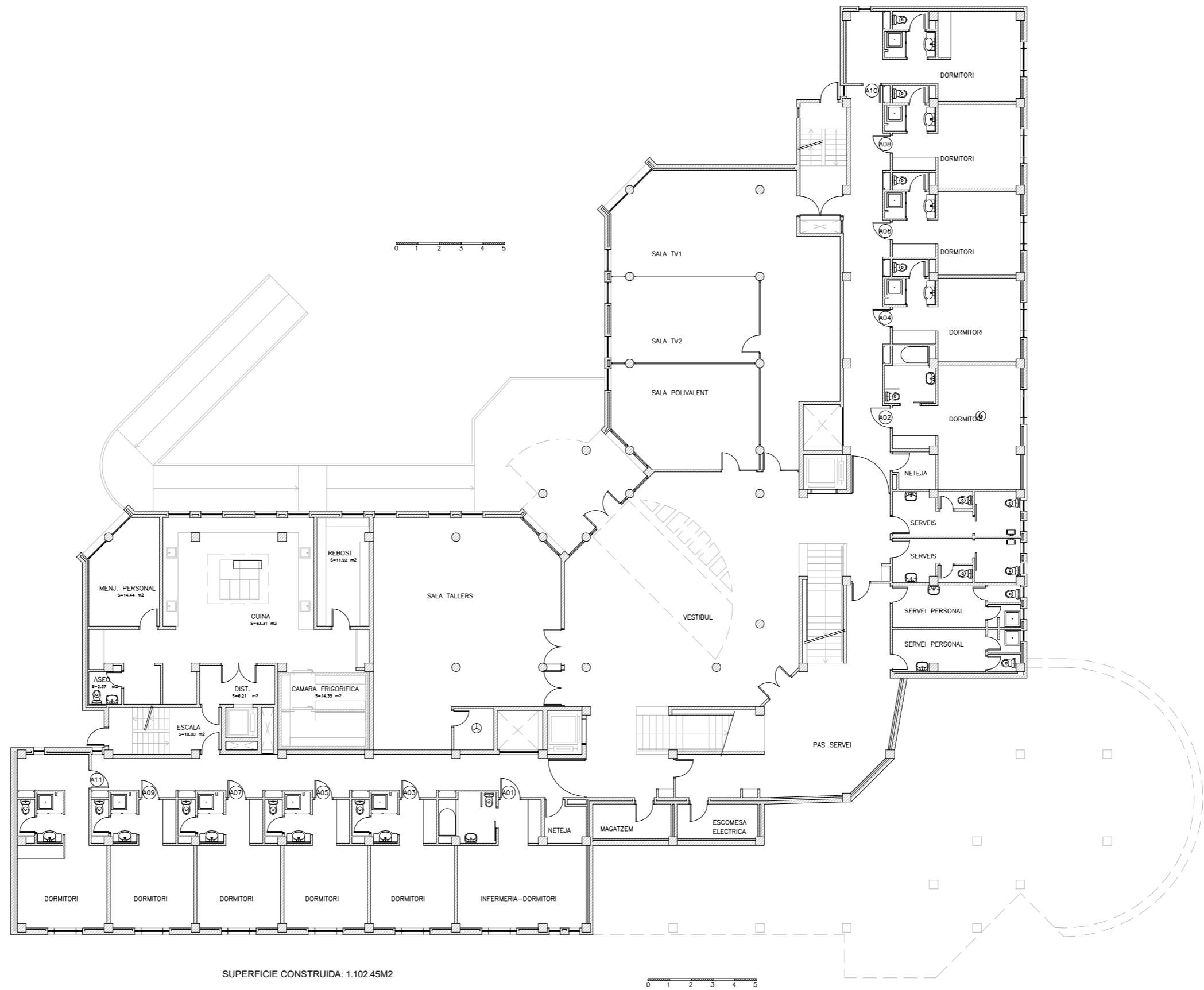

SUPERFICIE CONSTRUÏDA: 1.102.45M2

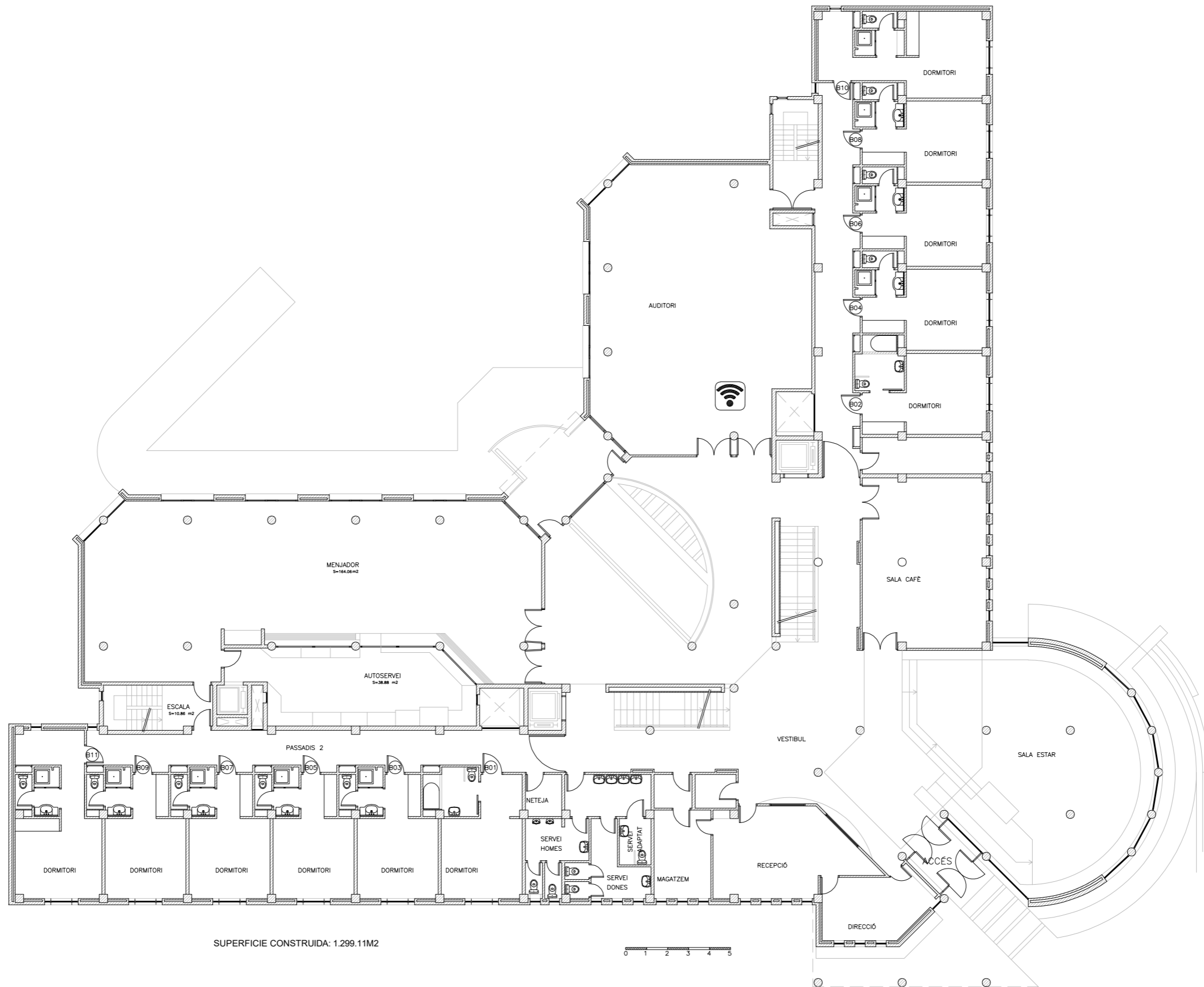

SUPERFICIE CONSTRUÏDA: 1.299.11M2



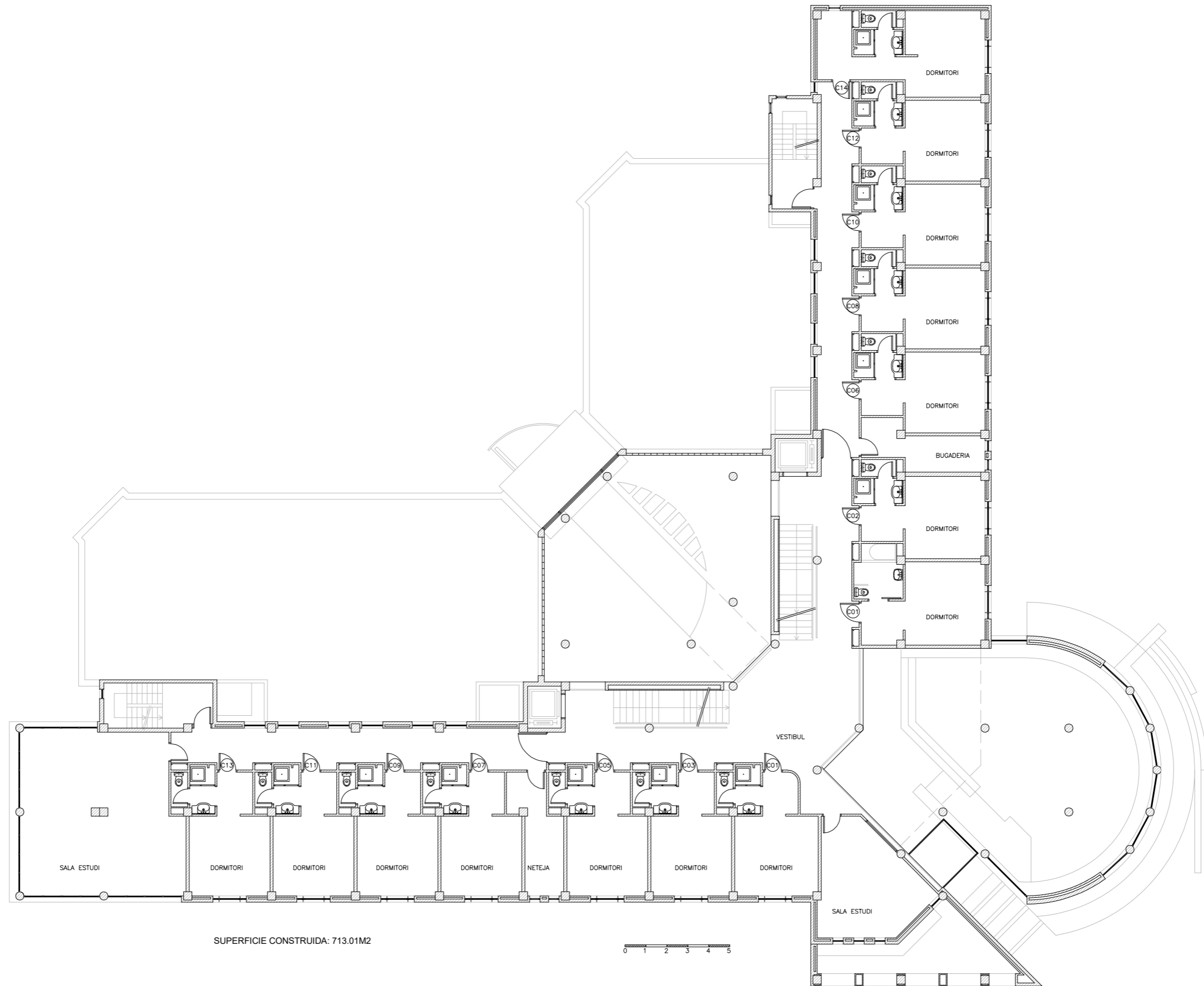

SUPERFICIE CONSTRUÏDA: 713.01M2

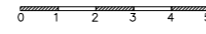

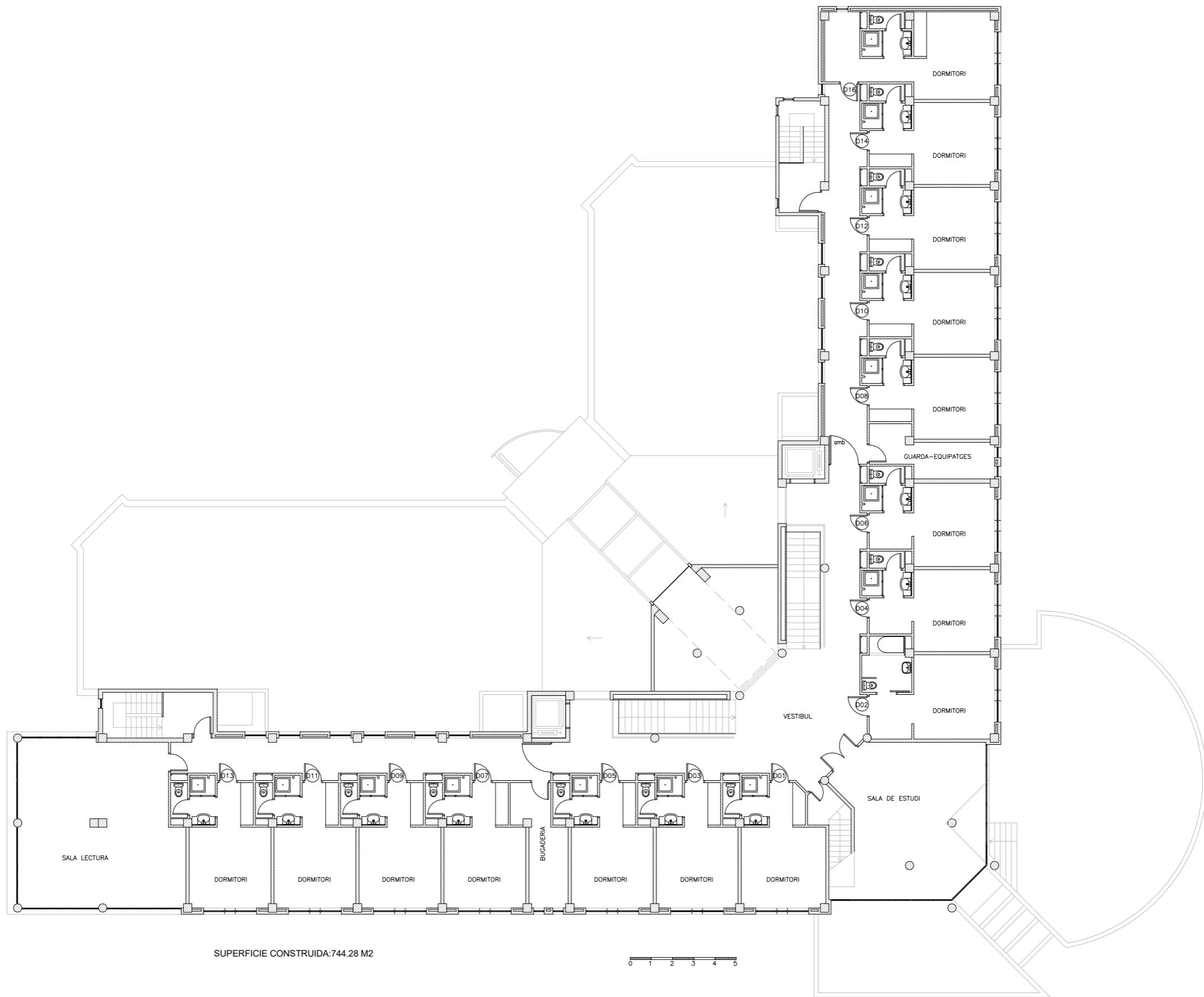

SUPERFICIE CONSTRUÏDA: 744.28 M2

