

Nom de l'alberg: Sant Joan de les Abadesses Xanascat  
 Adreça: Parc de l'Estació, s/n  
 Codi Postal: 17860  
 Municipi: Sant Joan de les Abadesses  
 Província: Girona

Mail genèric: [stjoanabadesses.xanascat@gencat.cat](mailto:stjoanabadesses.xanascat@gencat.cat)  
 Telèfon: 972 720 495

Nombre de llits: 86  
 Nombre d'habitacions: 18 OBC/18BP  
 M2 superfície total alberg: 792,5  
 Nombre de plantes: 2

BC: BANY COL·LECTIU  
 BP: BANY PRIVAT

Tipus Cuina: **COMPARTIDA**

Abrillantat: SI  
 Superfície m2: 132

**Proposta de calendari anual del Personal de Serveis Externs de Neteja**

Nº Hores Anuals: 1.792  
 Percentatges de Jornada Nº hores/mes  
 100% - Jornada Completa: 8 hores/dia 162,91  
 75% - 3/4 de Jornada: 6h/dia 122,18  
 50% - 1/2 jornada: 4h/dia 81,45  
 0% 0,00  
**Mes en què l'alberg tanca cert període**  
 Cada lletra (A - J) representa una persona a contractar

	GENER	FEBRER	MARÇ	ABRIL	MAIG	JUNY	JULIOL	AGOST	SETEMBRE	OCTUBRE	NOVEMBRE	DESEMBRE	TOTAL ANUAL
<b>A</b>	50%	50%	75%	75%	100%	100%	100%	100%	50%	75%	75%	50%	82%
<b>B</b>	50%	50%	75%	75%	75%	100%	75%	75%	50%	75%	75%	50%	75%
<b>C</b>							50%	50%					9%
<b>D</b>													0%
<b>E</b>													0%
<b>F</b>													0%
<b>G</b>													0%
<b>H</b>													0%
<b>I</b>													0%
<b>J</b>													0%
<b>Previsió Jornades</b>	1,00	1,00	1,50	1,50	1,75	2,00	2,25	2,25	1,00	1,50	1,50	1,00	1,52
<b>Conversió a hores</b>	162,91	162,91	244,36	244,36	285,09	325,82	366,55	366,55	162,91	244,36	244,36	162,91	2.973,09

Nom de l'alberg:

Sant Joan de les Abadesses Xanascat

Estadístiques de serveis 2025 - 2022

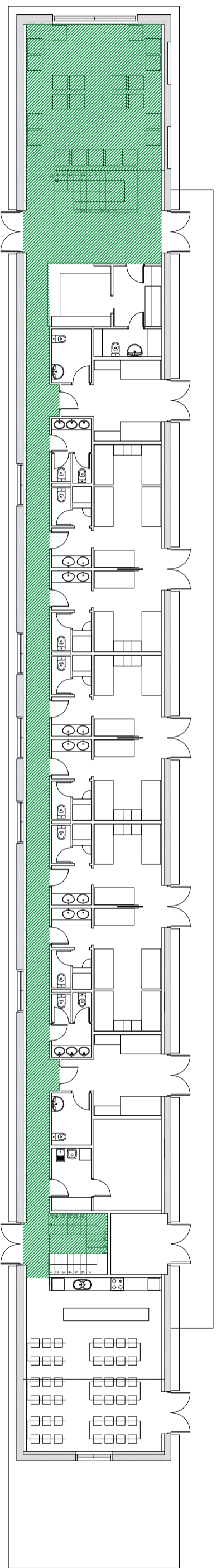
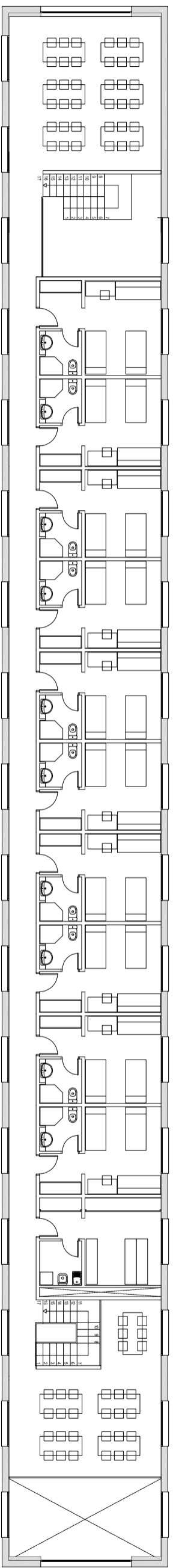

			31	28	31	30	31	30	31	31	30	31	30	31	TOTAL
ANY 2025			GENER	FEBRER	MARÇ	ABRIL	MAIG	JUNY	JULIOL	AGOST	SETEMBRE	OCTUBRE	NOVEMBRE	DESEMBRE	
ALLOTJAMENT	Dies obertura		22	24	27	27	27	27	31	31	10	27	25	12	290
	Llits ocupats		239	416	668	1.148	1.093	1.210	1.316	1.302	243	691	403	428	9.157
	% ocupació global		9,0%	17,3%	25,1%	44,5%	41,0%	46,9%	49,4%	48,8%	9,4%	25,9%	15,6%	16,1%	29,1%
	% ocupació dies oberts		12,6%	20,2%	28,8%	49,4%	47,1%	52,1%	49,4%	48,8%	28,3%	29,8%	18,7%	41,5%	36,7%
	Dies de canvi (aprox)		6	7	9	8	7	10	11	12	7	9	8	8	
ÀPATS	Esmorzars servits total		249	405	656	1.158	1.037	1.231	1.229	1.265	199	642	441	366	8.878
	Dinars servits total		167	362	653	1.023	1.041	1.270	1.152	1.073	160	513	396	292	8.102
	Sopars servits total		224	392	632	1.078	1.053	1.159	1.220	1.222	160	651	376	406	8.573
ANY 2024			GENER	FEBRER	MARÇ	ABRIL	MAIG	JUNY	JULIOL	AGOST	SETEMBRE	OCTUBRE	NOVEMBRE	DESEMBRE	TOTAL
ALLOTJAMENT	Dies obertura		27	25	27	29	30	30	31	31	15	31	30	14	320
	Llits ocupats		237	530	1.091	957	689	1.031	1.597	1.419	251	688	555	422	9.467
	% ocupació global		8,9%	21,3%	40,9%	37,1%	25,8%	40,0%	59,9%	53,2%	9,7%	25,8%	21,5%	15,8%	30,1%
	% ocupació dies oberts		10,2%	24,7%	47,0%	38,4%	26,7%	40,0%	59,9%	53,2%	19,5%	25,8%	21,5%	35,0%	34,4%
	Dies de canvi (aprox)		6	7	9	8	7	10	11	12	7	9	8	8	
ÀPATS	Esmorzars servits total		293	510	988	1.020	642	1.043	1.486	1.327	220	582	547	406	9.064
	Dinars servits total		187	562	709	1.005	588	1.027	1.263	1.050	144	452	510	227	7.724
	Sopars servits total		212	498	1.028	922	652	1.008	1.473	1.208	211	554	527	381	8.674
ANY 2023			GENER	FEBRER	MARÇ	ABRIL	MAIG	JUNY	JULIOL	AGOST	SETEMBRE	OCTUBRE	NOVEMBRE	DESEMBRE	TOTAL
ALLOTJAMENT	Dies obertura		27	25	27	29	30	30	31	31	15	31	30	14	320
	Llits ocupats		312	443	532	1.000	836	1.037	1.158	1.487	323	627	513	687	8.955
	% ocupació global		11,7%	18,4%	20,0%	38,8%	31,4%	40,2%	43,4%	55,8%	12,5%	23,5%	19,9%	25,8%	28,5%
	% ocupació dies oberts		13,4%	20,6%	22,9%	40,1%	32,4%	40,2%	43,4%	55,8%	25,0%	23,5%	19,9%	57,1%	32,5%
	Dies de canvi (aprox)		6	6	6	8	7	8	10	11	6	7	7	7	
ÀPATS	Esmorzars servits total		308	423	487	945	825	954	1.079	1.427	270	601	505	626	8.450
	Dinars servits total		266	361	402	756	913	585	799	1.011	258	555	427	413	6.746
	Sopars servits total		297	401	496	873	818	617	993	1.198	281	536	484	612	7.606
ANY 2022			GENER	FEBRER	MARÇ	ABRIL	MAIG	JUNY	JULIOL	AGOST	SETEMBRE	OCTUBRE	NOVEMBRE	DESEMBRE	TOTAL
ALLOTJAMENT	Dies obertura		22	28	31	30	31	30	31	31	21	31	30	22	338
	Llits ocupats		0	0	0	0	0	0	845	605	166	599	468	583	3.266
	% ocupació global		0,0%	0,0%	0,0%	0,0%	0,0%	0,0%	31,7%	22,7%	6,4%	22,5%	18,1%	21,9%	10,4%
	% ocupació dies oberts		0,0%	0,0%	0,0%	0,0%	0,0%	0,0%	31,7%	22,7%	9,2%	22,5%	18,1%	30,8%	11,2%
	Dies de canvi (aprox)								6	5	4	5	5	5	
ÀPATS	Esmorzars servits total		0	0	0	0	0	0	804	549	135	572	502	534	3.096
	Dinars servits total		0	0	0	0	0	0	752	366	42	489	374	474	2.497
	Sopars servits total		0	0	0	0	0	0	763	410	75	549	404	511	2.712

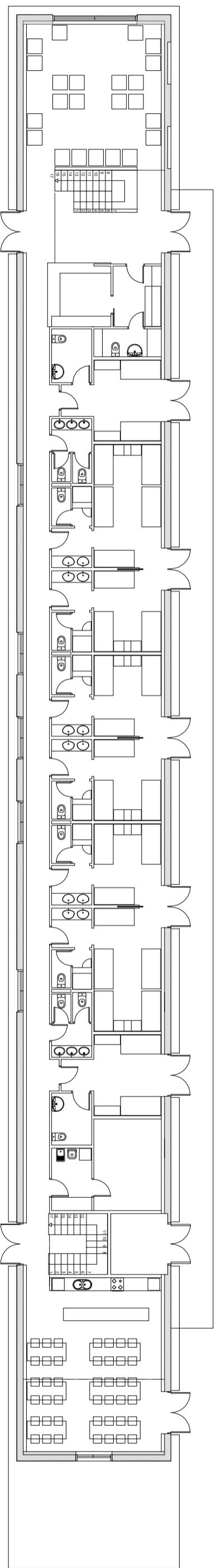
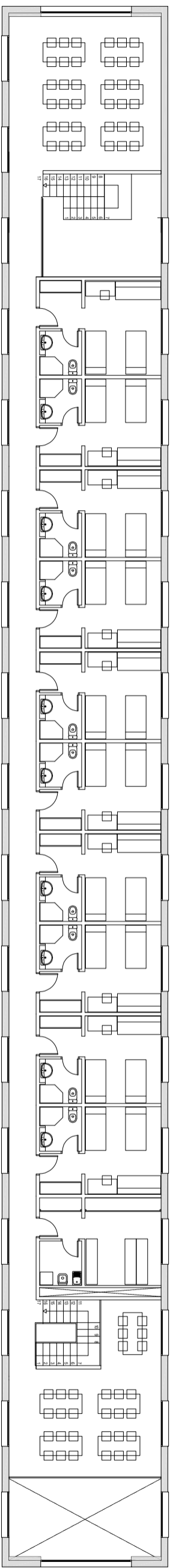

SUPERFICIE ABRILLANTAT = 132 M2

 Generalitat de Catalunya Agència Catalana de la Joventut		 <b>XANASCAT</b> <small>Associació de Arquitectes de Catalunya</small>	
ALBERG SANT JOAN DE LES ABADESSES XANASCAT Parc de l'Estació, s/n · 17860 · Sant Joan de les Abadeses		ANNEX CONCURS DE NETEJA FAMILIA ARQUITECTURA	
PROJECTE AGÈNCIA CATALANA DE LA JOVENTUT - GENERALITAT DE CATALUNYA		NOU PLÀNOL ZONA ABRILLANTAT	
NOTES		NITEL PLANTA BAIXA + PRIMERA	
 N		DATA VERSIÓ 30-01-2026 ESCALA 1/75 (A3)	
SJA N02			



 Generalitat de Catalunya <b>Agència Catalana de la Joventut</b>		 <b>XANASCAT</b> <small>Agència Catalana de la Joventut</small>	
ALBERG <b>SANT JOAN DE LES ABADESSES XANASCAT</b> Parc de l'Estació, s/n · 17860 · Sant Joan de les Abadeses		ANNEX CONCURS DE NETEJA	
PROJECTE AGÈNCIA CATALANA DE LA JOVENTUT - GENERALITAT DE CATALUNYA		FAMILIA ARQUITECTURA	
		NITEL PLANTA BAIXA + PRIMERA	
		NOU PLÀNOL ESTAT ACTUAL	
NOTES			
 N		DATA VERSIÓ 25-07-2025	
		ESCALA 1/75 (A3)	
<b>SJA</b> <b>N01</b>			