



GOBIERNO DE ESPAÑA

MINISTERIO DE HACIENDA

SECRETARÍA DE ESTADO DE HACIENDA

DIRECCIÓN GENERAL DEL CATASTRO

CERTIFICACIÓN CATASTRAL DESCRIPTIVA Y GRÁFICA

Referencia catastral: 5890902DG8359S0001EQ

DATOS DESCRIPTIVOS DEL INMUEBLE

Localización: LG SUD2 AMPL.LES FERRERIES 20[P] Suelo 17459 CAMPLLONG [GIRONA]

Clase: Urbano

Uso principal: Suelo sin edif.

Valor catastral: [2026]	214.292,94 €
Valor catastral suelo:	214.292,94 €
Valor catastral construcción:	0,00 €

Titularidad:

Apellidos Nombre / Razón social	NIF/NIE	Derecho	Domicilio
AJUNTAMENT DE CAMPLLONG	P1704200C	100,00% de propiedad	CL ESGLÈSIA 21 17459 CAMPLLONG [GIRONA]

PARCELA CATASTRAL

Superficie gráfica: 4.562 m2

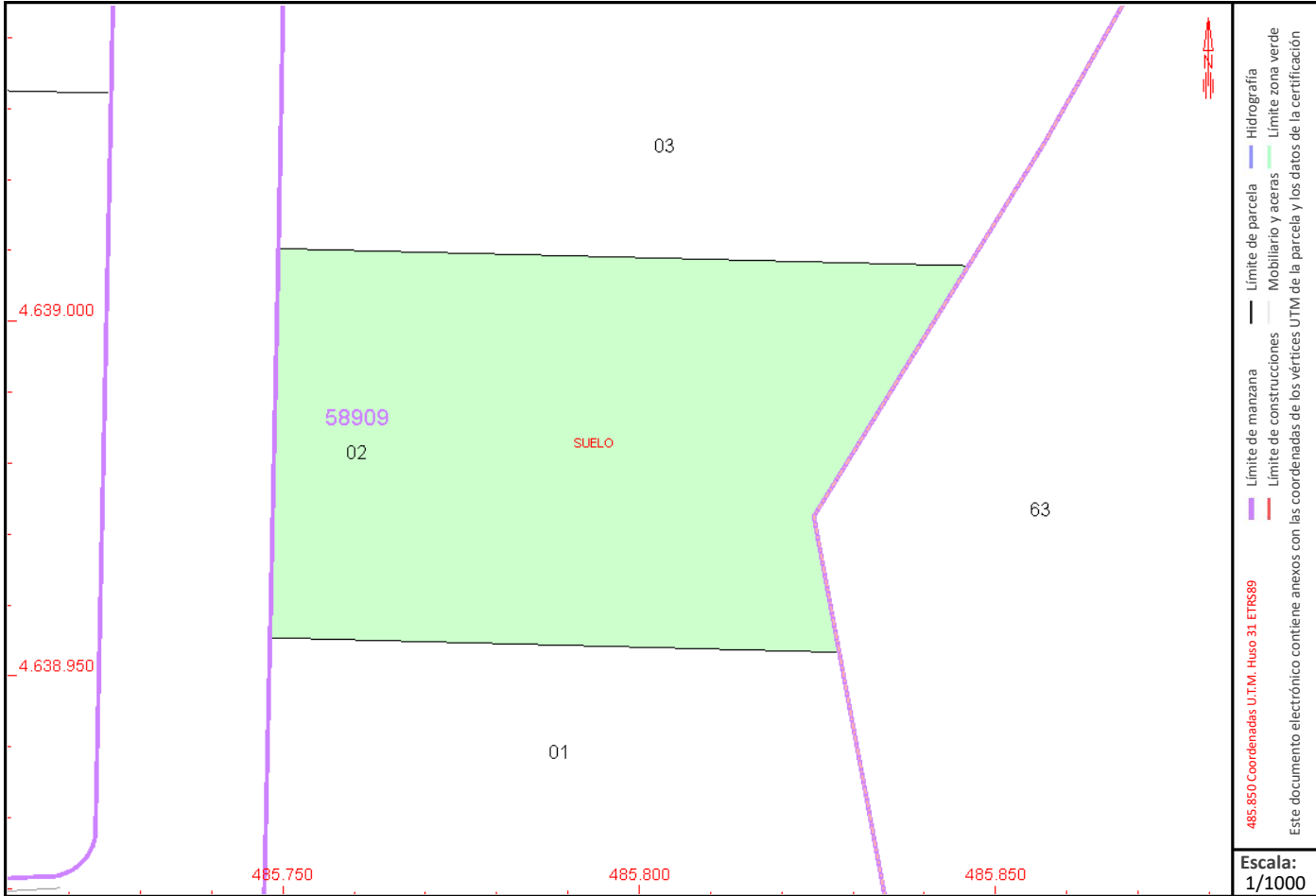

Este certificado refleja los datos incorporados a la Base de Datos del Catastro. Solo podrá utilizarse para el ejercicio de las competencias del solicitante.

Solicitante: AYUNTAMIENTO DE CAMPLLONG [GIRONA]

Finalidad: aaa

Fecha de emisión: 28/05/2026

Documento firmado con CSV y sello de la Dirección General del Catastro
CSV: DQ2MYTBTBWSXRC (verificable en <https://www.sedecatastro.gob.es>) | Fecha de firma: 28/05/2026

