

Plec de prescripcions tècniques

Contracte de serveis de laboratori per a la realització dels assaigs i proves de serveis per al control de qualitat a les obres de construcció de dos edificis de recerca per a la UPF i l'IBE-CSIC, en l'àmbit de l'antic Mercat del Peix, a Barcelona

Abril de 2026



INCASÒL
Institut Català
del Sòl

Aquesta obra esta subjecta a la llicència Reconeixement -NoComercial- SenseObraDerivada 3.0 de Creative Commons. Se'n permet la reproducció, distribució i comunicació pública sempre que se'n citi l'autor i no se'n faci un ús comercial de l'obra original ni la generació d'obres derivades. La llicència completa es pot consultar a:

<http://creativecommons.org/licenses/by-nc-nd/3.0/es/deed.ca>



**Generalitat
de Catalunya**



ÍNDEX

1. Objecte del contracte
2. Obligacions de l'adjudicatari/ària
 - 2.1. Bases per a la realització dels assaigs i proves de serveis de control de qualitat.
3. Pressupost. Forma de pagament
4. Terminis d'execució

ANNEXOS

- | | |
|--|-----------------------------|
| A1. Relació d'assaigs i proves de serveis. | |
| A2. Documentació gràfica de la promoció | Plànol d'emplaçament |
| | Plànols generals de plantes |
| | Plànols Urbanització |



1. Objecte del contracte

L'objecte del contracte és la contractació dels serveis de laboratori per a realitzar els assaigs i proves de serveis per al control de qualitat a les obres de construcció de dos edificis de recerca per a la UPF i l'IBE-CSIC, en l'àmbit de l'antic Mercat del Peix, a Barcelona, d'acord amb el programa de control de qualitat redactat per la direcció d'execució de les obres.

2. Obligacions de l'adjudicatari/ària

Les condicions d'execució detallades en el present plec seran de directa aplicació a la totalitat de l'objecte del concurs.

Si l'adjudicatari/ària, en la fase de licitació dels treballs objecte del present contracte, s'ha compromès a l'assignació a l'obra del cap d'equip de treball, la seva assignació s'haurà de mantenir durant tota la vigència del contracte. En cas que sigui necessari substituir-lo, l'adjudicatari/ària ho notificarà a l'INCASÒL amb suficient antelació, assenyalant les causes que motiven la decisió, i haurà d'acreditar que la nova persona proposada disposa de la mateixa experiència exigida als criteris de puntuació especificats en el Plec de clàusules administratives particulars (PCAP). L'adjudicatari/ària facilitarà la documentació necessària que li sigui exigida per l'INCASÒL per l'acreditació de l'experiència del nou cap d'equip de treball proposat, i només es podrà fer el canvi d'assignació prèvia acceptació i autorització de l'INCASÒL en els termes assenyalats.

L'adjudicatari/ària cedeix amb caràcter exclusiu a la Generalitat de Catalunya tots els drets d'explotació sobre els treballs que s'elaborin com a objecte de la present contractació, sense límit de temps ni d'àmbit territorial.

L'adjudicatari/ària no podrà divulgar en forma parcial o total, directa, indirecta o extractada el contingut del projecte i estudis inclosos els plànols, sense la prèvia autorització de l'INCASÒL.

L'adjudicatari/ària està obligat a complir les disposicions vigents en matèria de legislació laboral, social i de seguretat i salut en el treball.

L'incompliment d'aquestes obligacions d'ordre laboral i social o la infracció de les disposicions sobre seguretat i salut en el treball, no comportarà cap mena de responsabilitat per l'INCASÒL.

2.1. Bases per a la realització dels assaigs i proves de serveis de control de qualitat

L'adjudicatari/ària realitzarà tots els assaigs i proves de serveis del programa de control de qualitat redactat per la direcció d'execució de les obres responsable del control de qualitat, d'acord amb les instruccions de la direcció facultativa o dels serveis tècnics de l'INCASÒL durant l'execució de les obres.

L'adjudicatari/ària s'haurà de coordinar, tant amb la direcció d'execució de les obres com amb l'empresa constructora, pel desenvolupament del programa de control, planificació de les tasques a peu d'obra, l'execució dels assaigs de laboratori, el control de resultats i el lliurament de la documentació necessària. Per la qual cosa, no s'abonaran desplaçaments ni hores d'espera.

Els resultats dels assaigs i de les proves de serveis es comunicaran simultàniament a la direcció facultativa, a la Coordinació de Projectes de l'INCASÒL, a l'empresa constructora i a l'empresa adjudicatària del control tècnic de la pòlissa de l'assegurança desenal. En el cas de resultats desfavorables s'anticiparà la comunicació per telèfon o correu electrònic, a fi de poder prendre les mesures necessàries amb urgència.

A l'acabament de l'obra, l'organisme de control adjudicatari del contracte lliurarà a l'INCASÒL una recopilació en format digital (PDF) dels resultats de tots els assaigs i proves de serveis realitzats, i la relació de totes les factures emeses per a comunicar l'import total en concepte de control de qualitat a l'empresa constructora per a la seva deducció.





3. Pressupost. Forma de pagament

L'import del contracte serà el d'adjudicació, més IVA corresponent.

La valoració dels treballs es farà aplicant els preus unitaris determinats pel licitador en l'oferta.

Els assaigs i proves de serveis es facturaran mensualment a l'INCASÒL, seran abonats directament al laboratori emissor, a la presentació de la corresponent factura electrònica juntament amb la relació valorada en la qual constin els amidaments parcials i a l'origen dels treballs realitzats degudament conformada per l'arquitecte tècnic director de les obres responsable del control de qualitat. La factura electrònica ha d'indicar el concepte del treball, el núm. de comanda, el títol de l'actuació i núm. d'expedient de l'obra.

En cas de no exhaurir-se el pressupost previst, l'adjudicatari/ària no tindrà dret a cap mena d'indemnització.

4. Terminis d'execució

El termini d'execució dels serveis serà el termini d'execució de les obres fixat en el contracte de l'obra que és objecte dels assaigs, més les possibles pròrrogues que es puguin produir.

El termini del contracte s'iniciarà l'endemà de la formalització del mateix i comprendrà la durada de l'execució de les obres.



INCASÒL
Institut Català
del Sòl

Ref: DHE/AE/JS/CM/ST
AMA/PEP: 2344011
Codi seda: 0219710002

ANNEXOS

Annex A1. Relació d'assaigs i proves de serveis

D519

MERCAT DEL PEIX

ADREÇA

C/ Wellington, 14-16
08005 Barcelona

PROMOTOR

INSTITUT CATALÀ DEL SÒL

ARQUITECTES

UTE ZFG – DOUBLE TWIST – MIRAG

PROJECTES

EDIFICI DE RECERCA ALS TERRENYS DE L'ANTIC MERCAT DEL PEIX (UPF-IBE/CSIC)
URBANITZACIÓ DE L'ENTORN DE L'ANTIC MERCAT DEL PEIX

PRESSUPOST CONTROL DE QUALITAT

EDIFICACIÓ + URBANITZACIÓ
ABRIL 2026

**+DALMAU
MORROS**

Gestió i direcció d'obra

Tavern, 37-39 baixos 1a
08006 Barcelona
Tel 932 099 297
dm@dalmaumorros.com
www.dalmaumorros.com

4. PRESSUPOST

PRESSUPOST

*

Data: 24/04/26

Pàg.: 1

Obra	01	Pressupost MERCATDELPEIX
Capítol	01	UPF
Títol 3	01	ESTRUCTURA DE FORMIGÓ

NUM. CODI	UA	DESCRIPCIÓ	PREU	AMIDAMENT	IMPORT
1 J060770A	u	Mostreig, realització de con d'Abrams, elaboració de les provetes, cura, recapçament i assaig a compressió d'una sèrie de cinc provetes cilíndriques de 15x30 cm, segons la norma UNE-EN 12350-1, UNE-EN 12350-2, UNE-EN 12390-1, UNE-EN 12390-2, UNE-EN 12390-3 (P - 7)	99,26	68,000	6.749,68
2 J0B28103	u	Assaig de doblegament-desdobleament d'una proveta d'acer per a armar formigons, segons la norma UNE-EN ISO 15630-1 (P - 11)	21,96	11,000	241,56
3 J0B21103	u	Determinació de les característiques geomètriques d'una proveta d'acer per a armar formigons, segons la norma UNE-EN ISO 15630-1 (P - 9)	100,60	10,000	1.006,00
4 J0B25101	u	Determinació del límit elàstic per a una deformació romanent del 0,2%, resistència a la tracció, allargament i estricció d'una proveta d'acer per a armar formigons, segons la norma UNE-EN ISO 15630-1 (P - 10)	77,37	4,000	309,48
5 J0B20XX1	u	Assaig de tracció d'ancoratge (P - 8)	38,43	12,000	461,16
TOTAL	Títol 3	01.01.01			8.767,88

Obra	01	Pressupost MERCATDELPEIX
Capítol	01	UPF
Títol 3	02	ESTRUCTURA DE FUSTA
Títol 4	01	PILARS

NUM. CODI	UA	DESCRIPCIÓ	PREU	AMIDAMENT	IMPORT
1 J441HH00	u	Determinació de la força d'apretada d'una unió cargolada, per a un nombre mínim de determinacions conjuntes igual a 20 (P - 14)	22,78	40,000	911,20
2 P0H0-0155	u	Determinació de la classe resistent de la fusta laminada encolada, segons les normes UNE-EN 408, UNE-EN 14080 (P - 72)	3.061,51	3,000	9.184,53
3 P0H0-0156	u	Determinació de les toleràncies dimensionals de la fusta laminada encolada, segons la norma UNE-EN 14080 (P - 73)	127,04	2,000	254,08
4 P0H0-014S	u	Determinació de la resistència a la compressió axial d'una mostra de fusta, segons la norma UNE 56535 (P - 69)	214,41	2,000	428,82
5 P0H0-014P	u	Preparació d'una proveta per a la realització d'assaigs físics i mecànics d'una mostra de fusta, segons la norma UNE 56528 (P - 67)	164,72	2,000	329,44
6 P890-019Q	u	Determinació del gruix de pel·lícula d'un recobriments de pintura sobre un element metàl·lic, segons la norma UNE-EN ISO 2808, per a un nombre de determinacions igual o superior a 15 (P - 74)	18,23	14,133	257,64
7 P0H0-014Q	u	Determinació dels defectes d'una mostra de fusta, segons la norma UNE-EN 1310 (P - 68)	71,16	1,000	71,16
TOTAL	Títol 4	01.01.02.01			11.436,87

Obra	01	Pressupost MERCATDELPEIX
Capítol	01	UPF
Títol 3	02	ESTRUCTURA DE FUSTA
Títol 4	02	JÀSSERES

NUM. CODI	UA	DESCRIPCIÓ	PREU	AMIDAMENT	IMPORT
1 J441HH00	u	Determinació de la força d'apretada d'una unió cargolada, per a un nombre mínim de determinacions conjuntes igual a 20 (P - 14)	22,78	40,000	911,20

PRESSUPOST

Data: 24/04/26

Pàg.: 2

NUM. CODI	UA	DESCRIPCIÓ	PREU	AMIDAMENT	IMPORT	
2	P0H0-0155	u	Determinació de la classe resistent de la fusta laminada encolada, segons les normes UNE-EN 408, UNE-EN 14080 (P - 72)	3.061,51	2,000	6.123,02
3	P0H0-0156	u	Determinació de les toleràncies dimensionals de la fusta laminada encolada, segons la norma UNE-EN 14080 (P - 73)	127,04	2,000	254,08
4	P0H0-014L	u	Determinació de la càrrega de trencament per flexió, de la geometria de la secció i del gràfic tensió-deformació d'una mostra de bigueta de fusta (P - 66)	772,11	5,000	3.860,55
5	P0H0-014P	u	Preparació d'una proveta per a la realització d'assaigs físics i mecànics d'una mostra de fusta, segons la norma UNE 56528 (P - 67)	164,72	5,000	823,60
6	P0H0-014K	u	Determinació de la resistència a l'esforç tallant d'una mostra de fusta, segons la norma UNE 56543 (P - 65)	226,93	5,000	1.134,65
7	P890-019Q	u	Determinació del gruix de pel·lícula d'un recobriments de pintura sobre un element metàl·lic, segons la norma UNE-EN ISO 2808, per a un nombre de determinacions igual o superior a 15 (P - 74)	18,23	10,000	182,30
8	P0H0-014Q	u	Determinació dels defectes d'una mostra de fusta, segons la norma UNE-EN 1310 (P - 68)	71,16	1,000	71,16

TOTAL Titol 4 01.01.02.02 13.360,56

Obra	01	Pressupost MERCATDELPEIX
Capítol	01	UPF
Títol 3	02	ESTRUCTURA DE FUSTA
Títol 4	03	FORJATS

NUM. CODI	UA	DESCRIPCIÓ	PREU	AMIDAMENT	IMPORT	
1	J441HH00	u	Determinació de la força d'apretada d'una unió cargolada, per a un nombre mínim de determinacions conjuntes igual a 20 (P - 14)	22,78	40,000	911,20
2	P0H0-014P	u	Preparació d'una proveta per a la realització d'assaigs físics i mecànics d'una mostra de fusta, segons la norma UNE 56528 (P - 67)	164,72	9,000	1.482,48
3	P0H0-0153	u	Determinació de les propietats de resistència, rigidesa i densitat de taulers estructurals derivats de la fusta, segons les normes UNE-EN 1058, UNE-EN 789 (P - 71)	1.446,78	9,000	13.021,02
4	P0H0-014J	u	Determinació de la higroscopicitat d'una mostra de fusta, segons la norma UNE 56532 (P - 64)	237,98	6,000	1.427,88
5	P890-019Q	u	Determinació del gruix de pel·lícula d'un recobriments de pintura sobre un element metàl·lic, segons la norma UNE-EN ISO 2808, per a un nombre de determinacions igual o superior a 15 (P - 74)	18,23	20,000	364,60
6	P0H0-014Q	u	Determinació dels defectes d'una mostra de fusta, segons la norma UNE-EN 1310 (P - 68)	71,16	1,000	71,16

TOTAL Titol 4 01.01.02.03 17.278,34

Obra	01	Pressupost MERCATDELPEIX
Capítol	01	UPF
Títol 3	02	ESTRUCTURA DE FUSTA
Títol 4	04	AUXILIARS

NUM. CODI	UA	DESCRIPCIÓ	PREU	AMIDAMENT	IMPORT	
1	J441HH00	u	Determinació de la força d'apretada d'una unió cargolada, per a un nombre mínim de determinacions conjuntes igual a 20 (P - 14)	22,78	20,000	455,60

TOTAL Titol 4 01.01.02.04 455,60

Obra	01	Pressupost MERCATDELPEIX
Capítol	01	UPF

PRESSUPOST

*

Data: 24/04/26

Pàg.: 3

Titul 3	03	ESTRUCTURA METÀL·LICA
Titul 4	01	ALTELLS

NUM. CODI	UA	DESCRIPCIÓ	PREU	AMIDAMENT	IMPORT	
1	J441K108	u	Media jornada para inspección visual de uniones soldadas según UNE 14044, UNE-EN 13018 y para ensayo mediante partículas magnéticas y/o líquidos penetrantes según UNE-EN ISO 17638, UNE-EN ISO 3452-1 y su aceptación según UNE-EN ISO 23277, UNE-EN ISO 23278 (P - 15)	399,00	5,000	1.995,00
2	J441HH00	u	Determinació de la força d'apretada d'una unió cargolada, per a un nombre mínim de determinacions conjuntes igual a 20 (P - 14)	22,78	20,000	455,60
3	P890-019Q	u	Determinació del gruix de pel·lícula d'un recobriments de pintura sobre un element metàl·lic, segons la norma UNE-EN ISO 2808, per a un nombre de determinacions igual o superior a 15 (P - 74)	18,23	5,000	91,15
TOTAL	Titul 4		01.01.03.01		2.541,75	

Obra	01	Pressupost MERCATDELPEIX
Capítol	01	UPF
Titul 3	03	ESTRUCTURA METÀL·LICA
Titul 4	02	PÈRGOLA

NUM. CODI	UA	DESCRIPCIÓ	PREU	AMIDAMENT	IMPORT	
1	J441K108	u	Media jornada para inspección visual de uniones soldadas según UNE 14044, UNE-EN 13018 y para ensayo mediante partículas magnéticas y/o líquidos penetrantes según UNE-EN ISO 17638, UNE-EN ISO 3452-1 y su aceptación según UNE-EN ISO 23277, UNE-EN ISO 23278 (P - 15)	399,00	5,000	1.995,00
2	J441HH00	u	Determinació de la força d'apretada d'una unió cargolada, per a un nombre mínim de determinacions conjuntes igual a 20 (P - 14)	22,78	20,000	455,60
3	P890-019Q	u	Determinació del gruix de pel·lícula d'un recobriments de pintura sobre un element metàl·lic, segons la norma UNE-EN ISO 2808, per a un nombre de determinacions igual o superior a 15 (P - 74)	18,23	5,000	91,15
TOTAL	Titul 4		01.01.03.02		2.541,75	

Obra	01	Pressupost MERCATDELPEIX
Capítol	01	UPF
Titul 3	03	ESTRUCTURA METÀL·LICA
Titul 4	03	ESCALA

NUM. CODI	UA	DESCRIPCIÓ	PREU	AMIDAMENT	IMPORT	
1	J441K108	u	Media jornada para inspección visual de uniones soldadas según UNE 14044, UNE-EN 13018 y para ensayo mediante partículas magnéticas y/o líquidos penetrantes según UNE-EN ISO 17638, UNE-EN ISO 3452-1 y su aceptación según UNE-EN ISO 23277, UNE-EN ISO 23278 (P - 15)	399,00	4,000	1.596,00
2	J441HH00	u	Determinació de la força d'apretada d'una unió cargolada, per a un nombre mínim de determinacions conjuntes igual a 20 (P - 14)	22,78	20,000	455,60
3	P890-019Q	u	Determinació del gruix de pel·lícula d'un recobriments de pintura sobre un element metàl·lic, segons la norma UNE-EN ISO 2808, per a un nombre de determinacions igual o superior a 15 (P - 74)	18,23	5,000	91,15
TOTAL	Titul 4		01.01.03.03		2.142,75	

Obra	01	Pressupost MERCATDELPEIX
------	----	--------------------------

PRESSUPOST

*

Data: 24/04/26

Pàg.: 4

Capitol	01	UPF
Títol 3	03	ESTRUCTURA METÀL·LICA
Títol 4	04	AUXILIARS ESTRUCTURA FUSTA

NUM. CODI	UA	DESCRIPCIÓ	PREU	AMIDAMENT	IMPORT
1 J441K108	u	Media jornada para inspección visual de uniones soldadas según UNE 14044, UNE-EN 13018 y para ensayo mediante partículas magnéticas y/o líquidos penetrantes según UNE-EN ISO 17638, UNE-EN ISO 3452-1 y su aceptación según UNE-EN ISO 23277, UNE-EN ISO 23278 (P - 15)	399,00	2,000	798,00
2 J441HH00	u	Determinació de la força d'apretada d'una unió cargolada, per a un nombre mínim de determinacions conjuntes igual a 20 (P - 14)	22,78	20,000	455,60
TOTAL	Títol 4	01.01.03.04			1.253,60

Obra	01	Pressupost MERCATDELPEIX
Capitol	01	UPF
Títol 3	04	ENVOLVENTS
Títol 4	01	COBERTES

NUM. CODI	UA	DESCRIPCIÓ	PREU	AMIDAMENT	IMPORT
1 J5V11151	u	Prova d'estanquitat de coberta plana impermeabilitzada amb làmina bituminosa modificada, segons la norma UNE 104401 (P - 16)	557,37	9,000	5.016,33
2 JB125302	u	Assaig estàtic horitzontal cap a l'exterior d'una barana, amb una càrrega d'1 kN/m, segons norma UNE 85238 (P - 29)	597,23	3,000	1.791,69
TOTAL	Títol 4	01.01.04.01			6.808,02

Obra	01	Pressupost MERCATDELPEIX
Capitol	01	UPF
Títol 3	04	ENVOLVENTS
Títol 4	02	FAÇANES

NUM. CODI	UA	DESCRIPCIÓ	PREU	AMIDAMENT	IMPORT
1 J6V11252	u	Prova d'estanquitat "in situ" de façana lleugera, pel mètode de ruixament directe i escorriment d'aigua durant un període de trenta minuts, segons la norma UNE-EN 13051 (P - 17)	181,45	12,000	2.177,40
2 J7VC2134	u	Jornada per a determinació "in situ" del grau d'aïllament acústic al soroll aeri de les divisions interiors verticals o horitzontals, segons la norma UNE-EN ISO 140-4 (P - 18)	1.807,59	4,000	7.230,36
3 J7VC2145	u	Jornada per a determinació "in situ" del grau d'aïllament acústic al soroll aeri de façanes i elements de façana, segons la norma UNE-EN ISO 140-5 (P - 19)	1.807,59	4,000	7.230,36
4 J7VC2227	u	Jornada per a determinació "in situ" del grau d'aïllament acústic al soroll d'impactes dels sostres, segons la norma UNE-EN ISO 140-7 (P - 20)	1.807,59	4,000	7.230,36
5 J7VCXXX1	u	Assaig d'envelliment de vernís (P - 21)	139,08	15,000	2.086,20
TOTAL	Títol 4	01.01.04.02			25.954,68

Obra	01	Pressupost MERCATDELPEIX
Capitol	01	UPF
Títol 3	06	ACABATS
Títol 4	01	ACABATS HORITZONTALS
Títol 5	01	PAVIMENTOS

PRESSUPOST

Data: 24/04/26

Pàg.: 5

NUM. CODI	UA	DESCRIPCIÓ	PREU	AMIDAMENT	IMPORT
1 P9Y1-02J3	u	Determinació a laboratori, mitjançant pèndol de fricció, de la resistència al lliscament/relliscada de paviments polits i no polits, segons la norma UNE-ENV 12633, per a un nombre de determinacions igual o superior a 10 (P - 77)	96,02	4,000	384,08

TOTAL Titol 5 01.01.06.01.01 384,08

Obra	01	Pressupost MERCATDELPEIX
Capítol	01	UPF
Titol 3	06	ACABATS
Titol 4	01	ACABATS HORIZONTALS
Titol 5	02	TECHOS

NUM. CODI	UA	DESCRIPCIÓ	PREU	AMIDAMENT	IMPORT
1 J84ZE205	u	Assaig estàtic de tracció de la subestructura del cel ras, segons la norma UNE-EN 13964, per a un nombre de determinacions igual o superior a 8 (P - 22)	91,74	10,000	917,40

TOTAL Titol 5 01.01.06.01.02 917,40

Obra	01	Pressupost MERCATDELPEIX
Capítol	01	UPF
Titol 3	06	ACABATS
Titol 4	02	ACABATS VERTICALS

NUM. CODI	UA	DESCRIPCIÓ	PREU	AMIDAMENT	IMPORT
1 J0FHMG0Y	u	Determinació de l'adherència al morter de ciment d'una mostra d'una rajola ceràmica o de gres, segons la norma UNE-EN 12004 (P - 13)	300,29	4,000	1.201,16
2 P890-019Q	u	Determinació del gruix de pel·lícula d'un recobriments de pintura sobre un element metàl·lic, segons la norma UNE-EN ISO 2808, per a un nombre de determinacions igual o superior a 15 (P - 74)	18,23	10,000	182,30

TOTAL Titol 4 01.01.06.02 1.383,46

Obra	01	Pressupost MERCATDELPEIX
Capítol	01	UPF
Titol 3	07	SERRALLERIA
Titol 4	AA	SERRALLERIA

NUM. CODI	UA	DESCRIPCIÓ	PREU	AMIDAMENT	IMPORT
1 JBV2A101	u	Assaig dinàmic in situ mitjançant impacte de cos tou sobre barana, segons la norma UNE 85238 (P - 30)	533,96	6,000	3.203,76
2 P891-FHRK	u	Determinació de la massa i el gruix del recobriments galvanitzat o de pintura en elements superficials, segons la norma UNE-EN ISO 1460, UNE-EN ISO 2178 o UNE-EN ISO 2808 (P - 76)	201,82	2,000	403,64

TOTAL Titol 4 01.01.07.AA 3.607,40

Obra	01	Pressupost MERCATDELPEIX
Capítol	01	UPF
Titol 3	10	INSTAL·LACIONS
Titol 4	02	UPF

PRESSUPOST

*

Data: 24/04/26

Pàg.: 6

Titul 5 01 MITJANA TENSÍO

NUM. CODI	UA	DESCRIPCIÓ	PREU	AMIDAMENT	IMPORT	
1	JGV19101	u	Jornada per a execució de les proves finals de servei de la instal·lació elèctrica de baixa tensió, segons exigències del Projecte i del REBT (P - 46)	649,20	3,000	1.947,60
2	JGV19121	u	Jornada para ejecución de las pruebas durante la ejecución de la instalación eléctrica de baja tensión, según exigencias del Proyecto y del REBT (P - 48)	649,20	3,000	1.947,60
3	PZB1-VV06	ud	Puesta en marcha y realización de comprobaciones de la instalación de Media Tensión. (P - 88)	950,40	1,000	950,40
TOTAL	Titul 5	01.01.10.02.01			4.845,60	

Obra 01 Pressupost MERCATDELPEIX
 Capítol 01 UPF
 Titul 3 10 INSTAL·LACIONS
 Titul 4 02 UPF
 Titul 5 02 BAIXA TENSÍO

NUM. CODI	UA	DESCRIPCIÓ	PREU	AMIDAMENT	IMPORT	
1	JGV19101	u	Jornada per a execució de les proves finals de servei de la instal·lació elèctrica de baixa tensió, segons exigències del Projecte i del REBT (P - 46)	649,20	3,000	1.947,60
2	JGV19121	u	Jornada para ejecución de las pruebas durante la ejecución de la instalación eléctrica de baja tensión, según exigencias del Proyecto y del REBT (P - 48)	649,20	3,000	1.947,60
TOTAL	Titul 5	01.01.10.02.02			3.895,20	

Obra 01 Pressupost MERCATDELPEIX
 Capítol 01 UPF
 Titul 3 10 INSTAL·LACIONS
 Titul 4 02 UPF
 Titul 5 03 CLIMATITZACIÓ

NUM. CODI	UA	DESCRIPCIÓ	PREU	AMIDAMENT	IMPORT	
1	JEV59704	u	Jornada per a execució de les proves finals de servei de la instal·lació de climatització, segons exigències del Projecte i del RITE (P - 36)	649,20	5,000	3.246,00
2	JEV59724	u	Jornada per a l'execució de proves finals d'inspecció durant l'execució de l'instal·lació de climatització, segons exigències del projecte i del RITE (P - 37)	649,20	10,000	6.492,00
3	PEH3-DT21	u	S' inclou la prova hidràulica registrada a 16 bar durant 24h a realitzar entre les vàlvules finals de les canonades d' escomesa de Districlima, i el primari dels intercanviadors de les subestacions, la qual haurà de concloure' s satisfactòriament d' acord a l' especificat en la Guia tècnica Districlima vigent. S'inclouen també les proves i posada en servei de les subestacions de fred i calor (3+2) fins a l'emissió per part de Districlima de l'acta de posada en servei. Serveis addicionals: No s' inclou la neteja química i passivació interior de canonades, la qual es valora per separat com a opció. Durant la posada en servei, Districlima pot demanar obertura i neteja de filtres d' entrada del primari de les subestacions. Estan incloses com a màxim dues obertures de cada filtre. S' inclou realitzar emplenar l' ACTA DE POSADA EN SERVEI	3.372,12	1,000	3.372,12

PRESSUPOST

*

Data: 24/04/26

Pàg.: 7

		SISTEMA DE CONTROL SUBESTACIÓ, que inclou anotar tots els valors d'ajust de la subestació, proves de simulació de cabal per a verificació de comptadors, etc.				
		(P - 80)				
4	PEH3-DT28	u	S'inclou la prova hidràulica registrada a 10 bar durant 24h a realitzar entre les vàlvules finals de les canonades de primari, i les sortides als muntants de la instal·lació. S' inclouen també les proves i posada en servei de les instal·lacions de secundari incloses en la present oferta. (P - 81)	2.326,94	1,000	2.326,94
5	PEVA-PMHU	u	Kick Off + Posada en marxa d'humidificadors per SAT ARIMEX DE (P - 83)	1.752,30	1,000	1.752,30
TOTAL	Títol 5		01.01.10.02.03			17.189,36

Obra	01	Pressupost MERCATDELPEIX
Capítol	01	UPF
Títol 3	10	INSTAL·LACIONS
Títol 4	02	UPF
Títol 5	04	SENYALS DEBILS

NUM. CODI	UA	DESCRIPCIÓ	PREU	AMIDAMENT	IMPORT	
1	P000-VV02	ud	Control de Calidad y Pruebas según especificaciones de la DF de las instalaciones de comunicaciones y seguridad (P - 62)	1.330,56	1,000	1.330,56
2	OPPM-PMPM	ud	Subministrament i col·locació de proves i posada en marxa del sistema in situ, incloent formació d'usuari Muntat en condicions normatives	2.098,41	1,000	2.098,41
3	PPA2-TV03	ud	Inclou p.p. de cablatge sota tub rígid. Totalment muntat i connectat amb una part proporcional d'accessoris i elements auxiliars. (P - 2) Posada en marxa de la instal·lació de CCTV, comprovació del funcionament correcte del sistema i integració amb el BMS de l'edifici. (P - 87)	950,40	1,000	950,40
4	PP23-VP01	ud	Posada en marxa del sistema de videoporters i ajuda en refugis. Inclou comprovació del funcionament correcte de la instal·lació i integració amb el sistema BMS de l'edifici. (P - 86)	475,20	1,000	475,20
5	OPPM-DPR2	ud	Subministrament i col·locació del desenvolupament del projecte i parametrització per a 32 elements de detecció d'intrusió, 321 elements de detecció d'incendi i 21 càmeres de CCTV a 6 plànols sinòptics Muntat en condicions normatives Inclou p.p. de cablatge sota tub rígid. Totalment muntat i connectat amb una part proporcional d'accessoris i elements auxiliars. (P - 61)	1.879,81	1,000	1.879,81
TOTAL	Títol 5		01.01.10.02.04		6.734,38	

Obra	01	Pressupost MERCATDELPEIX
Capítol	01	UPF
Títol 3	10	INSTAL·LACIONS
Títol 4	02	UPF
Títol 5	05	PCI

NUM. CODI	UA	DESCRIPCIÓ	PREU	AMIDAMENT	IMPORT	
1	JMV19802	u	Jornada per a execució de les proves finals de servei de la instal·lació de protecció contra incendis, segons exigències del Projecte i del CTE (P - 58)	649,20	6,000	3.895,20

PRESSUPOST

Data: 24/04/26

Pàg.: 8

2	JMV19822	u	Jornada para ejecución de inspección durante la ejecución de la instalación de protección contra incendios, según exigencias del Proyecto y del CTE (P - 59)	649,20	4,000	2.596,80
---	----------	---	--	--------	-------	----------

TOTAL	Titul 5		01.01.10.02.05			6.492,00
--------------	----------------	--	-----------------------	--	--	-----------------

Obra	01	Pressupost MERCATDELPEIX
Capítol	01	UPF
Titul 3	10	INSTAL·LACIONS
Titul 4	02	UPF
Titul 5	06	FONTANERIA

NUM. CODI	UA	DESCRIPCIÓ	PREU	AMIDAMENT	IMPORT	
1	JJV18302	u	Jornada per a inspecció durant l'execució de la instal·lació d'aparells de consum d'aigua sanitària i griferia, segons exigències del Projecte i del CTE (P - 56)	649,20	4,000	2.596,80
2	JJV1940B	u	Jornada per a execució de les proves finals de servei de la instal·lació de distribució d'aigua freda sanitària, segons CTE, UNE-EN 14336 i UNE-ENV 12108 (P - 57)	649,20	4,000	2.596,80
3	P011-ZY00	u	Assaig d'estanquitat i pressió de la nova xarxa de reg (P - 63)	216,39	1,000	216,39
4	PJ61IF08	u	Servei tècnic de posada en marxa per realitzar les comprovacions de muntatge hidràulic i elèctric, per posteriorment fer la posada en servei de la instal·lació. (P - 85)	1.140,48	1,000	1.140,48

TOTAL	Titul 5		01.01.10.02.06			6.550,47
--------------	----------------	--	-----------------------	--	--	-----------------

Obra	01	Pressupost MERCATDELPEIX
Capítol	01	UPF
Titul 3	10	INSTAL·LACIONS
Titul 4	02	UPF
Titul 5	07	SANEJAMENT

NUM. CODI	UA	DESCRIPCIÓ	PREU	AMIDAMENT	IMPORT	
1	JDV11115	u	Mitja jornada per a realitzar la prova d'estanquitat parcial d'una instal·lació d'evacuació d'aigües residuals i pluvials, segons CTE/DB-HS Secció 5 (P - 31)	474,72	6,000	2.848,32

TOTAL	Titul 5		01.01.10.02.07			2.848,32
--------------	----------------	--	-----------------------	--	--	-----------------

Obra	01	Pressupost MERCATDELPEIX
Capítol	01	UPF
Titul 3	10	INSTAL·LACIONS
Titul 4	02	UPF
Titul 5	08	BMS

NUM. CODI	UA	DESCRIPCIÓ	PREU	AMIDAMENT	IMPORT	
1	JGV19108	u	Jornada para ejecución de las pruebas finales de BMS, según exigencias del Proyecto (P - 47)	649,20	3,000	1.947,60
2	JGV19128	u	Jornada para inspección de la ejecución de la instalación de BMS, según exigencias del Proyecto (P - 49)	649,20	3,000	1.947,60

TOTAL	Titul 5		01.01.10.02.08			3.895,20
--------------	----------------	--	-----------------------	--	--	-----------------

Obra	01	Pressupost MERCATDELPEIX
------	----	--------------------------

PRESSUPOST

Data: 24/04/26

Pàg.: 9

Capítol 02 CSIC-IBE
 Títol 3 01 ESTRUCTURA DE FORMIGÓ

NUM. CODI	UA	DESCRIPCIÓ	PREU	AMIDAMENT	IMPORT
1 J060770A	u	Mostreig, realització de con d'Abrams, elaboració de les provetes, cura, recapçament i assaig a compressió d'una sèrie de cinc provetes cilíndriques de 15x30 cm, segons la norma UNE-EN 12350-1, UNE-EN 12350-2, UNE-EN 12390-1, UNE-EN 12390-2, UNE-EN 12390-3 (P - 7)	99,26	68,000	6.749,68
2 J0B28103	u	Assaig de doblegament-desdobleament d'una proveta d'acer per a armar formigons, segons la norma UNE-EN ISO 15630-1 (P - 11)	21,96	10,000	219,60
3 J0B21103	u	Determinació de les característiques geomètriques d'una proveta d'acer per a armar formigons, segons la norma UNE-EN ISO 15630-1 (P - 9)	100,60	10,000	1.006,00
4 J0B25101	u	Determinació del límit elàstic per a una deformació romanent del 0,2%, resistència a la tracció, allargament i estricció d'una proveta d'acer per a armar formigons, segons la norma UNE-EN ISO 15630-1 (P - 10)	77,37	4,000	309,48
5 J0B20XX1	u	Assaig de tracció d'ancoratge (P - 8)	38,43	10,000	384,30
TOTAL Títol 3		01.02.01			8.669,06

Obra 01 Pressupost MERCATDELPEIX
 Capítol 02 CSIC-IBE
 Títol 3 02 ESTRUCTURA DE FUSTA
 Títol 4 01 PILARS

NUM. CODI	UA	DESCRIPCIÓ	PREU	AMIDAMENT	IMPORT
1 J441HH00	u	Determinació de la força d'apretada d'una unió cargolada, per a un nombre mínim de determinacions conjuntes igual a 20 (P - 14)	22,78	40,000	911,20
2 P0H0-0155	u	Determinació de la classe resistent de la fusta laminada encolada, segons les normes UNE-EN 408, UNE-EN 14080 (P - 72)	3.061,51	3,000	9.184,53
3 P0H0-0156	u	Determinació de les toleràncies dimensionals de la fusta laminada encolada, segons la norma UNE-EN 14080 (P - 73)	127,04	3,000	381,12
4 P0H0-014S	u	Determinació de la resistència a la compressió axial d'una mostra de fusta, segons la norma UNE 56535 (P - 69)	214,41	2,000	428,82
5 P0H0-014P	u	Preparació d'una proveta per a la realització d'assaigs físics i mecànics d'una mostra de fusta, segons la norma UNE 56528 (P - 67)	164,72	5,000	823,60
6 P890-019Q	u	Determinació del gruix de pel·lícula d'un recobriments de pintura sobre un element metàl·lic, segons la norma UNE-EN ISO 2808, per a un nombre de determinacions igual o superior a 15 (P - 74)	18,23	8,000	145,84
7 P0H0-014V	u	Determinació de les contraccions lineals i volumètriques d'una mostra de fusta, segons la norma UNE 56533 (P - 70)	158,76	1,000	158,76
TOTAL Títol 4		01.02.02.01			12.033,87

Obra 01 Pressupost MERCATDELPEIX
 Capítol 02 CSIC-IBE
 Títol 3 02 ESTRUCTURA DE FUSTA
 Títol 4 02 JÀSSERES

NUM. CODI	UA	DESCRIPCIÓ	PREU	AMIDAMENT	IMPORT
1 J441HH00	u	Determinació de la força d'apretada d'una unió cargolada, per a un nombre mínim de determinacions conjuntes igual a 20 (P - 14)	22,78	40,000	911,20
2 P0H0-0155	u	Determinació de la classe resistent de la fusta laminada encolada, segons les normes UNE-EN 408, UNE-EN 14080 (P - 72)	3.061,51	3,000	9.184,53

PRESSUPOST

*

Data: 24/04/26

Pàg.: 10

3	P0H0-0156	u	Determinació de les toleràncies dimensionals de la fusta laminada encolada, segons la norma UNE-EN 14080 (P - 73)	127,04	3,000	381,12
4	P0H0-014L	u	Determinació de la càrrega de trencament per flexió, de la geometria de la secció i del gràfic tensió-deformació d'una mostra de bigueta de fusta (P - 66)	772,11	5,000	3.860,55
5	P0H0-014P	u	Preparació d'una proveta per a la realització d'assaigs físics i mecànics d'una mostra de fusta, segons la norma UNE 56528 (P - 67)	164,72	8,000	1.317,76
6	P0H0-014K	u	Determinació de la resistència a l'esforç tallant d'una mostra de fusta, segons la norma UNE 56543 (P - 65)	226,93	2,000	453,86
7	P890-019Q	u	Determinació del gruix de pel·lícula d'un recobriments de pintura sobre un element metàl·lic, segons la norma UNE-EN ISO 2808, per a un nombre de determinacions igual o superior a 15 (P - 74)	18,23	8,000	145,84
8	P0H0-014Q	u	Determinació dels defectes d'una mostra de fusta, segons la norma UNE-EN 1310 (P - 68)	71,16	1,000	71,16

TOTAL Titol 4 01.02.02.02 16.326,02

Obra	01	Pressupost MERCATDELPEIX
Capítol	02	CSIC-IBE
Títol 3	02	ESTRUCTURA DE FUSTA
Títol 4	03	FORJATS

NUM. CODI	UA	DESCRIPCIÓ	PREU	AMIDAMENT	IMPORT	
1	P0H0-0153	u	Determinació de les propietats de resistència, rigidesa i densitat de taulers estructurals derivats de la fusta, segons les normes UNE-EN 1058, UNE-EN 789 (P - 71)	1.446,78	7,000	10.127,46
2	P0H0-014P	u	Preparació d'una proveta per a la realització d'assaigs físics i mecànics d'una mostra de fusta, segons la norma UNE 56528 (P - 67)	164,72	7,000	1.153,04
3	P0H0-014J	u	Determinació de la higroscopicitat d'una mostra de fusta, segons la norma UNE 56532 (P - 64)	237,98	5,000	1.189,90
4	P0H0-0156	u	Determinació de les toleràncies dimensionals de la fusta laminada encolada, segons la norma UNE-EN 14080 (P - 73)	127,04	5,000	635,20
5	P890-019Q	u	Determinació del gruix de pel·lícula d'un recobriments de pintura sobre un element metàl·lic, segons la norma UNE-EN ISO 2808, per a un nombre de determinacions igual o superior a 15 (P - 74)	18,23	10,000	182,30
6	J441HH00	u	Determinació de la força d'apretada d'una unió cargolada, per a un nombre mínim de determinacions conjuntes igual a 20 (P - 14)	22,78	40,000	911,20
7	P0H0-014Q	u	Determinació dels defectes d'una mostra de fusta, segons la norma UNE-EN 1310 (P - 68)	71,16	1,000	71,16

TOTAL Titol 4 01.02.02.03 14.270,26

Obra	01	Pressupost MERCATDELPEIX
Capítol	02	CSIC-IBE
Títol 3	02	ESTRUCTURA DE FUSTA
Títol 4	04	AUXILIARS

NUM. CODI	UA	DESCRIPCIÓ	PREU	AMIDAMENT	IMPORT	
1	J441HH00	u	Determinació de la força d'apretada d'una unió cargolada, per a un nombre mínim de determinacions conjuntes igual a 20 (P - 14)	22,78	20,000	455,60

TOTAL Titol 4 01.02.02.04 455,60

Obra	01	Pressupost MERCATDELPEIX
Capítol	02	CSIC-IBE

PRESSUPOST

*

Data: 24/04/26

Pàg.: 11

Titul 3	03	ESTRUCTURA METÀL·LICA
Titul 4	01	ALTELLS

NUM. CODI	UA	DESCRIPCIÓ	PREU	AMIDAMENT	IMPORT	
1	J441K108	u	Media jornada para inspección visual de uniones soldadas según UNE 14044, UNE-EN 13018 y para ensayo mediante partículas magnéticas y/o líquidos penetrantes según UNE-EN ISO 17638, UNE-EN ISO 3452-1 y su aceptación según UNE-EN ISO 23277, UNE-EN ISO 23278 (P - 15)	399,00	5,000	1.995,00
2	J441HH00	u	Determinació de la força d'apretada d'una unió cargolada, per a un nombre mínim de determinacions conjuntes igual a 20 (P - 14)	22,78	20,000	455,60
3	P890-019Q	u	Determinació del gruix de pel·lícula d'un recobriments de pintura sobre un element metàl·lic, segons la norma UNE-EN ISO 2808, per a un nombre de determinacions igual o superior a 15 (P - 74)	18,23	6,000	109,38
TOTAL	Titul 4		01.02.03.01		2.559,98	

Obra	01	Pressupost MERCATDELPEIX
Capítol	02	CSIC-IBE
Titul 3	03	ESTRUCTURA METÀL·LICA
Titul 4	02	PÈRGOLA

NUM. CODI	UA	DESCRIPCIÓ	PREU	AMIDAMENT	IMPORT	
1	J441K108	u	Media jornada para inspección visual de uniones soldadas según UNE 14044, UNE-EN 13018 y para ensayo mediante partículas magnéticas y/o líquidos penetrantes según UNE-EN ISO 17638, UNE-EN ISO 3452-1 y su aceptación según UNE-EN ISO 23277, UNE-EN ISO 23278 (P - 15)	399,00	3,000	1.197,00
2	J441HH00	u	Determinació de la força d'apretada d'una unió cargolada, per a un nombre mínim de determinacions conjuntes igual a 20 (P - 14)	22,78	20,000	455,60
3	P890-019Q	u	Determinació del gruix de pel·lícula d'un recobriments de pintura sobre un element metàl·lic, segons la norma UNE-EN ISO 2808, per a un nombre de determinacions igual o superior a 15 (P - 74)	18,23	5,000	91,15
TOTAL	Titul 4		01.02.03.02		1.743,75	

Obra	01	Pressupost MERCATDELPEIX
Capítol	02	CSIC-IBE
Titul 3	03	ESTRUCTURA METÀL·LICA
Titul 4	04	AUXILIARS ESTRUCTURA FUSTA

NUM. CODI	UA	DESCRIPCIÓ	PREU	AMIDAMENT	IMPORT	
1	J441K108	u	Media jornada para inspección visual de uniones soldadas según UNE 14044, UNE-EN 13018 y para ensayo mediante partículas magnéticas y/o líquidos penetrantes según UNE-EN ISO 17638, UNE-EN ISO 3452-1 y su aceptación según UNE-EN ISO 23277, UNE-EN ISO 23278 (P - 15)	399,00	1,000	399,00
2	J441HH00	u	Determinació de la força d'apretada d'una unió cargolada, per a un nombre mínim de determinacions conjuntes igual a 20 (P - 14)	22,78	20,000	455,60
3	P890-019Q	u	Determinació del gruix de pel·lícula d'un recobriments de pintura sobre un element metàl·lic, segons la norma UNE-EN ISO 2808, per a un nombre de determinacions igual o superior a 15 (P - 74)	18,23	5,000	91,15
TOTAL	Titul 4		01.02.03.04		945,75	

Obra	01	Pressupost MERCATDELPEIX
------	----	--------------------------

PRESSUPOST

*

Data: 24/04/26

Pàg.: 12

Capítol	02	CSIC-IBE
Títol 3	04	ENVOLVENTS
Títol 4	01	COBERTES

NUM. CODI	UA	DESCRIPCIÓ	PREU	AMIDAMENT	IMPORT	
1	J5V11151	u	Prova d'estanquitat de coberta plana impermeabilitzada amb làmina bituminosa modificada, segons la norma UNE 104401 (P - 16)	557,37	9,000	5.016,33
2	JB125302	u	Assaig estàtic horitzontal cap a l'exterior d'una barana, amb una càrrega d'1 kN/m, segons norma UNE 85238 (P - 29)	597,23	3,000	1.791,69
TOTAL	Títol 4		01.02.04.01			6.808,02

Obra	01	Pressupost MERCATDELPEIX
Capítol	02	CSIC-IBE
Títol 3	04	ENVOLVENTS
Títol 4	02	FAÇANES

NUM. CODI	UA	DESCRIPCIÓ	PREU	AMIDAMENT	IMPORT	
1	J6V11252	u	Prova d'estanquitat "in situ" de façana lleugera, pel mètode de ruixament directe i escorriment d'aigua durant un període de trenta minuts, segons la norma UNE-EN 13051 (P - 17)	181,45	10,000	1.814,50
2	J7VC2134	u	Jornada per a determinació "in situ" del grau d'aïllament acústic al soroll aeri de les divisions interiors verticals o horitzontals, segons la norma UNE-EN ISO 140-4 (P - 18)	1.807,59	4,000	7.230,36
3	J7VC2145	u	Jornada per a determinació "in situ" del grau d'aïllament acústic al soroll aeri de façanes i elements de façana, segons la norma UNE-EN ISO 140-5 (P - 19)	1.807,59	4,000	7.230,36
4	J7VC2227	u	Jornada per a determinació "in situ" del grau d'aïllament acústic al soroll d'impactes dels sostres, segons la norma UNE-EN ISO 140-7 (P - 20)	1.807,59	4,000	7.230,36
5	J7VCXXX1	u	Assaig d'envelliment de vernís (P - 21)	139,08	10,000	1.390,80
TOTAL	Títol 4		01.02.04.02			24.896,38

Obra	01	Pressupost MERCATDELPEIX
Capítol	02	CSIC-IBE
Títol 3	06	ACABATS
Títol 4	01	ACABATS HORIZONTALS
Títol 5	01	PAVIMENTS

NUM. CODI	UA	DESCRIPCIÓ	PREU	AMIDAMENT	IMPORT	
1	P9Y1-02J3	u	Determinació a laboratori, mitjançant pèndol de fricció, de la resistència al lliscament/relliscada de paviments polits i no polits, segons la norma UNE-ENV 12633, per a un nombre de determinacions igual o superior a 10 (P - 77)	96,02	4,000	384,08
TOTAL	Títol 5		01.02.06.01.01			384,08

Obra	01	Pressupost MERCATDELPEIX
Capítol	02	CSIC-IBE
Títol 3	06	ACABATS
Títol 4	01	ACABATS HORIZONTALS
Títol 5	02	SOSTRES

PRESSUPOST

Data: 24/04/26

Pàg.: 13

NUM. CODI	UA	DESCRIPCIÓ	PREU	AMIDAMENT	IMPORT
1 J84ZE205	u	Assaig estàtic de tracció de la subestructura del cel ras, segons la norma UNE-EN 13964, per a un nombre de determinacions igual o superior a 8 (P - 22)	91,74	10,000	917,40

TOTAL Títol 5 01.02.06.01.02 917,40

Obra	01	Pressupost MERCATDELPEIX
Capítol	02	CSIC-IBE
Títol 3	06	ACABATS
Títol 4	02	ACABATS VERTICALS

NUM. CODI	UA	DESCRIPCIÓ	PREU	AMIDAMENT	IMPORT
1 JOFHMG0Y	u	Determinació de l'adherència al morter de ciment d'una mostra d'una rajola ceràmica o de gres, segons la norma UNE-EN 12004 (P - 13)	300,29	4,000	1.201,16
2 P890-019Q	u	Determinació del gruix de pel·lícula d'un recobriments de pintura sobre un element metàl·lic, segons la norma UNE-EN ISO 2808, per a un nombre de determinacions igual o superior a 15 (P - 74)	18,23	12,000	218,76

TOTAL Títol 4 01.02.06.02 1.419,92

Obra	01	Pressupost MERCATDELPEIX
Capítol	02	CSIC-IBE
Títol 3	07	SERRAJERIA
Títol 4	01	SERRAJERIA

NUM. CODI	UA	DESCRIPCIÓ	PREU	AMIDAMENT	IMPORT
1 P891-FHRH	u	Determinació de l'adherència del recobriments galvanitzat en plaques de senyalització, segons la norma UNE-EN ISO 16276-2 (P - 75)	110,08	3,000	330,24

TOTAL Títol 4 01.02.07.01 330,24

Obra	01	Pressupost MERCATDELPEIX
Capítol	02	CSIC-IBE
Títol 3	10	INSTAL·LACIONS
Títol 4	01	IBE
Títol 5	01	MITJA TENSÍO

NUM. CODI	UA	DESCRIPCIÓ	PREU	AMIDAMENT	IMPORT
1 JGV19101	u	Jornada per a execució de les proves finals de servei de la instal·lació elèctrica de baixa tensió, segons exigències del Projecte i del REBT (P - 46)	649,20	3,000	1.947,60
2 JGV19121	u	Jornada para ejecución de las pruebas durante la ejecución de la instalación eléctrica de baja tensión, según exigencias del Proyecto y del REBT (P - 48)	649,20	3,000	1.947,60
3 PZB1-VV06	ud	Puesta en marcha y realización de comprobaciones de la instalación de Media Tensión. (P - 88)	950,40	1,000	950,40

TOTAL Títol 5 01.02.10.01.01 4.845,60

Obra	01	Pressupost MERCATDELPEIX
Capítol	02	CSIC-IBE

PRESSUPOST

*

Data: 24/04/26

Pàg.: 14

Titul 3	10	INSTAL-LACIONS
Titul 4	01	IBE
Titul 5	02	BAIXA TENSÍO

NUM. CODI	UA	DESCRIPCIÓ	PREU	AMIDAMENT	IMPORT	
1	JGV19101	u	Jornada per a execució de les proves finals de servei de la instal·lació elèctrica de baixa tensió, segons exigències del Projecte i del REBT (P - 46)	649,20	3,000	1.947,60
2	JGV19121	u	Jornada para ejecución de las pruebas durante la ejecución de la instalación eléctrica de baja tensión, según exigencias del Proyecto y del REBT (P - 48)	649,20	3,000	1.947,60
TOTAL	Titul 5	01.02.10.01.02			3.895,20	

Obra	01	Pressupost MERCATDELPEIX
Capítol	02	CSIC-IBE
Titul 3	10	INSTAL-LACIONS
Titul 4	01	IBE
Titul 5	03	CLIMATIZACIÓ

NUM. CODI	UA	DESCRIPCIÓ	PREU	AMIDAMENT	IMPORT	
1	JEV59704	u	Jornada per a execució de les proves finals de servei de la instal·lació de climatització, segons exigències del Projecte i del RITE (P - 36)	649,20	5,000	3.246,00
2	JEV59724	u	Jornada per a l'execució de proves finals d'inspecció durant l'execució de l'instal·lació de climatització, segons exigències del projecte i del RITE (P - 37)	649,20	10,000	6.492,00
3	PEH3-DT07	u	Se incluye la prueba hidráulica registrada a 16 bar durante 24h a realizar entre las válvulas finales de las tuberías de acometida de Districlima, y el primario de los intercambiadores de las subestaciones, la cual tendrá que concluirse satisfactoriamente de acuerdo a lo especificado en la Guía técnica Districlima vigente. Se incluyen también las pruebas y puesta en servicio de las subestaciones de frío y calor (4+2) hasta la emisión por parte de Districlima del acta de puesta en servicio. Servicios adicionales: No se incluye la limpieza química y pasivación interior de tuberías, la cual se valora por separado como opción. Durante la puesta en servicio, Districlima puede solicitar apertura y limpieza de filtros de entrada del primario de las subestaciones. Están incluidas como máximo dos aperturas de cada filtro. Se incluye realizar rellenar el ACTA DE PUESTA EN SERVICIO SISTEMA DE CONTROL SUBESTACIÓN, que incluye anotar todos los valores de ajuste de la subestación, pruebas de simulación de caudal para verificación de contadores, etc. (P - 78)	3.535,65	1,000	3.535,65
4	PEH3-DT14	u	Suministro y montaje del aislamiento térmico del circuito secundario descrito en la posición anterior. Se incluye el aislamiento de las tuberías, las válvulas y todos los accesorios. El aislamiento se realizará mediante mantas y coquillas de espuma elastomérica de célula cerrada, unidas mediante adhesivo especial para este material, y con los espesores indicados en el RITE. NO SE INCLUYE protección mecánica realizada mediante chapa de aluminio duro mecanizada con bordones, y de 0,8 mm de espesor. (P - 79)	1.951,83	1,000	1.951,83
5	PEVA-PMHI	u	Kick Off + Puesta en marcha de humidificadores por SAT ARIMEX DE (P - 82)	2.908,13	1,000	2.908,13
TOTAL	Titul 5	01.02.10.01.03			18.133,61	

Obra	01	Pressupost MERCATDELPEIX
Capítol	02	CSIC-IBE

PRESSUPOST

*

Data: 24/04/26

Pàg.: 15

Titul 3	10	INSTAL·LACIONS
Titul 4	01	IBE
Titul 5	04	SENYALS DEBILS

NUM. CODI	UA	DESCRIPCIÓ	PREU	AMIDAMENT	IMPORT	
1	P000-VV02	ud	Control de Calidad y Pruebas según especificaciones de la DF de las instalaciones de comunicaciones y seguridad (P - 62)	1,330,56	1,000	1.330,56
2	OPPM-DPRO	ud	Subministrament i instal·lació del desenvolupament del projecte i parametrització per a 51 elements de detecció d'intrusió, 352 elements de detecció d'incendi i 7 càmeres de CCTV a 7 plans sinòptics. Muntat en condicions normatives	2.149,49	1,000	2.149,49
3	OPPM-PMPM	ud	Subministrament i col·locació de proves i posada en marxa del sistema in situ, incloent formació d'usuari Muntat en condicions normatives	2.098,41	1,000	2.098,41
4	PPA2-TV03	ud	Posada en marxa de la instal·lació de CCTV, comprovació del funcionament correcte del sistema i integració amb el BMS de l'edifici. (P - 87)	950,40	1,000	950,40
5	PP23-VP01	ud	Posada en marxa del sistema de videoporters i ajuda en refugis. Inclou comprovació del funcionament correcte de la instal·lació i integració amb el sistema BMS de l'edifici. (P - 86)	475,20	1,000	475,20
TOTAL	Titul 5	01.02.10.01.04			7.004,06	

Obra	01	Pressupost MERCATDELPEIX
Capítol	02	CSIC-IBE
Titul 3	10	INSTAL·LACIONS
Titul 4	01	IBE
Titul 5	05	PCI

NUM. CODI	UA	DESCRIPCIÓ	PREU	AMIDAMENT	IMPORT	
1	JMV19802	u	Jornada per a execució de les proves finals de servei de la instal·lació de protecció contra incendis, segons exigències del Projecte i del CTE (P - 58)	649,20	7,000	4.544,40
2	JMV19822	u	Jornada para ejecución de inspección durante la ejecución de la instalación de protección contra incendios, según exigencias del Proyecto y del CTE (P - 59)	649,20	4,000	2.596,80
TOTAL	Titul 5	01.02.10.01.05			7.141,20	

Obra	01	Pressupost MERCATDELPEIX
Capítol	02	CSIC-IBE
Titul 3	10	INSTAL·LACIONS
Titul 4	01	IBE
Titul 5	06	FONTANERIA

NUM. CODI	UA	DESCRIPCIÓ	PREU	AMIDAMENT	IMPORT	
1	JJV18302	u	Jornada per a inspecció durant l'execució de la instal·lació d'aparells de consum d'aigua sanitària i griferia, segons exigències del Projecte i del CTE (P - 56)	649,20	4,000	2.596,80

PRESSUPOST

*

Data: 24/04/26

Pàg.: 16

2	JJV1940B	u	Jornada per a execució de les proves finals de servei de la instal·lació de distribució d'aigua freda sanitària, segons CTE, UNE-EN 14336 i UNE-ENV 12108 (P - 57)	649,20	4,000	2.596,80
3	P011-ZY00	u	Assaig d'estanquitat i pressió de la nova xarxa de reg (P - 63)	216,39	1,000	216,39
4	PJ61IF04	u	Servei tècnic de posada en marxa per realitzar les comprovacions de muntatge hidràulic i elèctric, per posteriorment fer la posada en servei de la instal·lació. (P - 84)	2.376,00	1,000	2.376,00

TOTAL Títol 5 01.02.10.01.06 7.785,99

Obra	01	Pressupost MERCATDELPEIX
Capítol	02	CSIC-IBE
Títol 3	10	INSTAL·LACIONS
Títol 4	01	IBE
Títol 5	07	SANEJAMENT

NUM. CODI	UA	DESCRIPCIÓ	PREU	AMIDAMENT	IMPORT	
1	JDV11115	u	Mitja jornada per a realitzar la prova d'estanquitat parcial d'una instal·lació d'evacuació d'aigües residuals i pluvials, segons CTE/DB-HS Secció 5 (P - 31)	474,72	6,000	2.848,32

TOTAL Títol 5 01.02.10.01.07 2.848,32

Obra	01	Pressupost MERCATDELPEIX
Capítol	02	CSIC-IBE
Títol 3	10	INSTAL·LACIONS
Títol 4	01	IBE
Títol 5	08	GASOS MEDICINALS

NUM. CODI	UA	DESCRIPCIÓ	PREU	AMIDAMENT	IMPORT	
1	JFV58509	u	Jornada per a inspecció durant l'execució de la xarxa d'aire comprimit de la instal·lació de gasos medicinals, segons UNE-EN ISO 7396-1 i del REBT (P - 39)	649,20	2,000	1.298,40
2	JFV58609	u	Jornada per a inspecció durant l'execució de la xarxa de buit de la instal·lació de gasos medicinals, segons UNE-EN ISO 7396-1 i del REBT (P - 40)	649,20	2,000	1.298,40
3	JFV58709	u	Jornada per a inspecció durant l'execució de la xarxa de CO2 de la instal·lació de gasos medicinals, segons UNE-EN ISO 7396-1 i del REBT (P - 41)	649,20	2,000	1.298,40
4	JFV59509	u	Jornada per a execució de les proves finals de servei de la xarxa d'aire comprimit de la instal·lació de gasos medicinals, segons UNE-EN ISO 7396-1 i del REBT (P - 42)	649,20	2,000	1.298,40
5	JFV59609	u	Jornada per a execució de les proves finals de servei de la xarxa de buit de la instal·lació de gasos medicinals, segons UNE-EN ISO 7396-1 i del REBT (P - 43)	649,20	2,000	1.298,40
6	JFV59709	u	Jornada per a execució de les proves finals de servei de la xarxa de CO2 de la instal·lació de gasos medicinals, segons UNE-EN ISO 7396-1 i del REBT (P - 44)	649,20	2,000	1.298,40

TOTAL Títol 5 01.02.10.01.08 7.790,40

Obra	01	Pressupost MERCATDELPEIX
Capítol	02	CSIC-IBE
Títol 3	10	INSTAL·LACIONS
Títol 4	01	IBE
Títol 5	09	BMS

PRESSUPOST

Data: 24/04/26

Pàg.: 17

NUM. CODI	UA	DESCRIPCIÓ	PREU	AMIDAMENT	IMPORT	
1	JGV19108	u	Jornada para ejecución de las pruebas finales de BMS, según exigencias del Proyecto (P - 47)	649,20	3,000	1.947,60
2	JGV19128	u	Jornada para inspección de la ejecución de la instalación de BMS, según exigencias del Proyecto (P - 49)	649,20	3,000	1.947,60

TOTAL Titol 5 01.02.10.01.09 3.895,20

Obra	01	Pressupost MERCATDELPEIX
Capítol	02	CSIC-IBE
Títol 3	10	INSTAL·LACIONS
Títol 4	07	OPCIONALS
Títol 5	01	IBE

NUM. CODI	UA	DESCRIPCIÓ	PREU	AMIDAMENT	IMPORT	
1	JEV69704	u	Jornada para ejecución de las pruebas finales de servicio de la instalación fotovoltaica según exigencias del Proyecto. (P - 38)	649,20	5,000	3.246,00

TOTAL Titol 5 01.02.10.07.01 3.246,00

Obra	01	Pressupost MERCATDELPEIX
Capítol	03	ESTRUCTURA -1
Títol 3	01	NIVELL SÒL
Títol 4	01	FORMIGÓ

NUM. CODI	UA	DESCRIPCIÓ	PREU	AMIDAMENT	IMPORT	
1	J060770A	u	Mostreig, realització de con d'Abrams, elaboració de les provetes, cura, recapçament i assaig a compressió d'una sèrie de cinc provetes cilíndriques de 15x30 cm, segons la norma UNE-EN 12350-1, UNE-EN 12350-2, UNE-EN 12390-1, UNE-EN 12390-2, UNE-EN 12390-3 (P - 7)	99,26	41,000	4.069,66

TOTAL Titol 4 01.03.01.01 4.069,66

Obra	01	Pressupost MERCATDELPEIX
Capítol	03	ESTRUCTURA -1
Títol 3	01	NIVELL SÒL
Títol 4	02	METÀL·LIQUES

NUM. CODI	UA	DESCRIPCIÓ	PREU	AMIDAMENT	IMPORT	
1	J441K108	u	Media jornada para inspección visual de uniones soldadas según UNE 14044, UNE-EN 13018 y para ensayo mediante partículas magnéticas y/o líquidos penetrantes según UNE-EN ISO 17638, UNE-EN ISO 3452-1 y su aceptación según UNE-EN ISO 23277, UNE-EN ISO 23278 (P - 15)	399,00	3,000	1.197,00
2	J441HH00	u	Determinació de la força d'apretada d'una unió cargolada, per a un nombre mínim de determinacions conjuntes igual a 20 (P - 14)	22,78	50,000	1.139,00
3	J89ZSH0M	u	Determinació del gruix de pel·lícula d'un recobriments de pintura sobre un element metàl·lic, segons la norma UNE-EN ISO 2808, per a un nombre de determinacions igual o superior a 15 (P - 26)	18,23	20,000	364,60
4	J89ZSH0G	u	Determinación del espesor de película de un recubrimiento de pintura intumescente sobre un elemento metálico, según la norma UNE-EN ISO 2808, para un número de determinaciones igual o superior a 15 (P - 25)	18,23	20,000	364,60

PRESSUPOST

Data: 24/04/26

Pàg.: 18

TOTAL Titol 4 01.03.01.02 3.065,20

Obra 01 Pressupost MERCATDELPEIX
 Capítol 03 ESTRUCTURA -1
 Títol 3 03 PILARS I PANTALLES

NUM. CODI	UA	DESCRIPCIÓ	PREU	AMIDAMENT	IMPORT
1 J060770A	u	Mostreig, realització de con d'Abrams, elaboració de les provetes, cura, recapçament i assaig a compressió d'una sèrie de cinc provetes cilíndriques de 15x30 cm, segons la norma UNE-EN 12350-1, UNE-EN 12350-2, UNE-EN 12390-1, UNE-EN 12390-2, UNE-EN 12390-3 (P - 7)	99,26	3,000	297,78

TOTAL Titol 3 01.03.03 297,78

Obra 01 Pressupost MERCATDELPEIX
 Capítol 04 ZONES COMUNS -1
 Títol 3 06 ACABATS
 Títol 4 01 ACABATS HORIZONTALS
 Títol 5 01 PAVIMENTS

NUM. CODI	UA	DESCRIPCIÓ	PREU	AMIDAMENT	IMPORT
1 J911G2CD	u	Determinació a laboratori, mitjançant pèndol de fricció, de la resistència al lliscament/relliscada de paviments polits i no polits, segons la norma UNE-ENV 12633, per a un nombre de determinacions igual o superior a 10 (P - 27)	96,02	5,000	480,10

TOTAL Titol 5 01.04.06.01.01 480,10

Obra 01 Pressupost MERCATDELPEIX
 Capítol 04 ZONES COMUNS -1
 Títol 3 06 ACABATS
 Títol 4 01 ACABATS HORIZONTALS
 Títol 5 02 SOSTRES

NUM. CODI	UA	DESCRIPCIÓ	PREU	AMIDAMENT	IMPORT
1 J84ZE205	u	Assaig estàtic de tracció de la subestructura del cel ras, segons la norma UNE-EN 13964, per a un nombre de determinacions igual o superior a 8 (P - 22)	91,74	10,000	917,40

TOTAL Titol 5 01.04.06.01.02 917,40

Obra 01 Pressupost MERCATDELPEIX
 Capítol 04 ZONES COMUNS -1
 Títol 3 06 ACABATS
 Títol 4 02 ACABATS VERTICALS

NUM. CODI	UA	DESCRIPCIÓ	PREU	AMIDAMENT	IMPORT
1 J0FHMG0Y	u	Determinació de l'adherència al morter de ciment d'una mostra d'una rajola ceràmica o de gres, segons la norma UNE-EN 12004 (P - 13)	300,29	4,000	1.201,16

TOTAL Titol 4 01.04.06.02 1.201,16

Obra 01 Pressupost MERCATDELPEIX

PRESSUPOST

*

Data: 24/04/26

Pàg.: 19

Capítol	04	ZONES COMUNS -1
Títol 3	10	INSTAL·LACIONS
Títol 4	05	ZONES COMUNS SOTERRANI -1
Títol 5	02	BAIXA TENSÍO

NUM. CODI	UA	DESCRIPCIÓ	PREU	AMIDAMENT	IMPORT
1 JGV19101	u	Jornada per a execució de les proves finals de servei de la instal·lació elèctrica de baixa tensió, segons exigències del Projecte i del REBT (P - 46)	649,20	3,000	1.947,60
2 JGV19121	u	Jornada para ejecución de las pruebas durante la ejecución de la instalación eléctrica de baja tensión, según exigencias del Proyecto y del REBT (P - 48)	649,20	3,000	1.947,60

TOTAL Títol 5 01.04.10.05.02 3.895,20

Obra	01	Pressupost MERCATDELPEIX
Capítol	04	ZONES COMUNS -1
Títol 3	10	INSTAL·LACIONS
Títol 4	05	ZONES COMUNS SOTERRANI -1
Títol 5	03	CLIMATITZACIÓ

NUM. CODI	UA	DESCRIPCIÓ	PREU	AMIDAMENT	IMPORT
1 JEV59704	u	Jornada per a execució de les proves finals de servei de la instal·lació de climatització, segons exigències del Projecte i del RITE (P - 36)	649,20	5,000	3.246,00
2 JEV59724	u	Jornada per a l'execució de proves finals d'inspecció durant l'execució de l'instal·lació de climatització, segons exigències del projecte i del RITE (P - 37)	649,20	5,000	3.246,00

TOTAL Títol 5 01.04.10.05.03 6.492,00

Obra	01	Pressupost MERCATDELPEIX
Capítol	04	ZONES COMUNS -1
Títol 3	10	INSTAL·LACIONS
Títol 4	05	ZONES COMUNS SOTERRANI -1
Títol 5	05	PCI

NUM. CODI	UA	DESCRIPCIÓ	PREU	AMIDAMENT	IMPORT
1 JMV19802	u	Jornada per a execució de les proves finals de servei de la instal·lació de protecció contra incendis, segons exigències del Projecte i del CTE (P - 58)	649,20	4,000	2.596,80
2 JMV19822	u	Jornada para ejecución de inspección durante la ejecución de la instalación de protección contra incendios, según exigencias del Proyecto y del CTE (P - 59)	649,20	4,000	2.596,80

TOTAL Títol 5 01.04.10.05.05 5.193,60

Obra	01	Pressupost MERCATDELPEIX
Capítol	04	ZONES COMUNS -1
Títol 3	10	INSTAL·LACIONS
Títol 4	05	ZONES COMUNS SOTERRANI -1
Títol 5	06	FONTANERIA

PRESSUPOST

Data: 24/04/26

Pàg.: 20

NUM. CODI	UA	DESCRIPCIÓ	PREU	AMIDAMENT	IMPORT	
1	JJV18302	u	Jornada per a inspecció durant l'execució de la instal·lació d'aparells de consum d'aigua sanitària i griferia, segons exigències del Projecte i del CTE (P - 56)	649,20	4,000	2.596,80
2	JJV1940B	u	Jornada per a execució de les proves finals de servei de la instal·lació de distribució d'aigua freda sanitària, segons CTE, UNE-EN 14336 i UNE-ENV 12108 (P - 57)	649,20	4,000	2.596,80

TOTAL Títol 5 01.04.10.05.06 5.193,60

Obra	01	Pressupost MERCATDELPEIX
Capítol	04	ZONES COMUNS -1
Títol 3	10	INSTAL·LACIONS
Títol 4	05	ZONES COMUNS SOTERRANI -1
Títol 5	07	SANEJAMENT

NUM. CODI	UA	DESCRIPCIÓ	PREU	AMIDAMENT	IMPORT	
1	JDV11115	u	Mitja jornada per a realitzar la prova d'estanquitat parcial d'una instal·lació d'evacuació d'aigües residuals i pluvials, segons CTE/DB-HS Secció 5 (P - 31)	474,72	6,000	2.848,32

TOTAL Títol 5 01.04.10.05.07 2.848,32

Obra	01	Pressupost MERCATDELPEIX
Capítol	05	URBANITZACIÓ
Títol 3	01	OBRA CIVIL
Títol 4	03	MOVIMENT DE TERRES
Títol 5	01	URBANITZACIÓ GENERAL

NUM. CODI	UA	DESCRIPCIÓ	PREU	AMIDAMENT	IMPORT	
1	J03D8208	ud	Assaig de piconatge pel mètode del Proctor modificat d'una mostra de sòl, segons la norma UNE 103501 (P - 5)	71,86	6,000	431,16
2	J03DK20H	ud	Determinació del contingut de matèria orgànica, pel mètode del permanganat potàssic d'una mostra de sòl, segons la norma UNE 103204 (P - 6)	48,06	4,000	192,24
3	BVA2B10J	ud	Assaig de càrrega en placa (PLT) d'un sòl, segons la norma UNE-ENV 1997-3 (P - 3)	263,68	3,000	791,04
4	BVA2R10P	ud	Determinació in situ de la humitat i la densitat pel mètode dels isòtops radioactius, d'un sòl, segons la norma ASTM D 6938, per a un nombre mínim de determinacions conjuntes igual a 15 (P - 4)	15,20	15,000	228,00

TOTAL Títol 5 01.05.01.03.01 1.642,44

Obra	01	Pressupost MERCATDELPEIX
Capítol	05	URBANITZACIÓ
Títol 3	01	OBRA CIVIL
Títol 4	04	ESTRUCTURA
Títol 5	01	ESCALES I GRADES

NUM. CODI	UA	DESCRIPCIÓ	PREU	AMIDAMENT	IMPORT	
1	J0B21103	u	Determinació de les característiques geomètriques d'una proveta d'acer per a armar formigons, segons la norma UNE-EN ISO 15630-1 (P - 9)	100,60	1,000	100,60

PRESSUPOST

*

Data: 24/04/26

Pàg.: 21

2	J0B25101	u	Determinació del límit elàstic per a una deformació romanent del 0,2%, resistència a la tracció, allargament i estricció d'una proveta d'acer per a armar formigons, segons la norma UNE-EN ISO 15630-1 (P - 10)	77,37	1,000	77,37
3	J0B28103	u	Assaig de doblegament-desdobleament d'una proveta d'acer per a armar formigons, segons la norma UNE-EN ISO 15630-1 (P - 11)	21,96	1,000	21,96
4	J0B2G103	U	Determinació de l'àrea de la secció recta transversal equivalent d'una proveta d'acer per armar formigons, segons la norma UNE 36068 (P - 12)	31,50	1,000	31,50
5	J060770A	u	Mostreig, realització de con d'Abrams, elaboració de les provetes, cura, recapçament i assaig a compressió d'una sèrie de cinc provetes cilíndriques de 15x30 cm, segons la norma UNE-EN 12350-1, UNE-EN 12350-2, UNE-EN 12390-1, UNE-EN 12390-2, UNE-EN 12390-3 (P - 7)	99,26	3,000	297,78

TOTAL Titol 5 01.05.01.04.01 529,21

Obra	01	Pressupost MERCATDELPEIX
Capítol	05	URBANITZACIÓ
Titol 3	01	OBRA CIVIL
Titol 4	04	ESTRUCTURA
Titol 5	02	PÈRGOLA

NUM. CODI	UA	DESCRIPCIÓ	PREU	AMIDAMENT	IMPORT	
1	J441K108	u	Media jornada para inspección visual de uniones soldadas según UNE 14044, UNE-EN 13018 y para ensayo mediante partículas magnéticas y/o líquidos penetrantes según UNE-EN ISO 17638, UNE-EN ISO 3452-1 y su aceptación según UNE-EN ISO 23277, UNE-EN ISO 23278 (P - 15)	399,00	1,000	399,00
2	J441HH00	u	Determinació de la força d'apretada d'una unió cargolada, per a un nombre mínim de determinacions conjuntes igual a 20 (P - 14)	22,78	20,000	455,60
3	J89XA102	U	Determinació de la massa per unitat de superfície d'una pel·lícula de galvanitzat, segons la norma UNE-EN ISO 1461 (P - 24)	137,86	1,000	137,86

TOTAL Titol 5 01.05.01.04.02 992,46

Obra	01	Pressupost MERCATDELPEIX
Capítol	05	URBANITZACIÓ
Titol 3	01	OBRA CIVIL
Titol 4	05	PAVIMENTS
Titol 5	01	PAVIMENTS

NUM. CODI	UA	DESCRIPCIÓ	PREU	AMIDAMENT	IMPORT	
1	J911G2CD	u	Determinació a laboratori, mitjançant pèndol de fricció, de la resistència al lliscament/relliscada de paviments polits i no polits, segons la norma UNE-ENV 12633, per a un nombre de determinacions igual o superior a 10 (P - 27)	96,02	2,000	192,04

TOTAL Titol 5 01.05.01.05.01 192,04

Obra	01	Pressupost MERCATDELPEIX
Capítol	05	URBANITZACIÓ
Titol 3	01	OBRA CIVIL
Titol 4	05	PAVIMENTS
Titol 5	03	BANCS, GRADES I ESCALES

PRESSUPOST

Data: 24/04/26

Pàg.: 22

NUM. CODI	UA	DESCRIPCIÓ	PREU	AMIDAMENT	IMPORT	
1	J89X6602	U	Assaig d'adherència d'un recobriment galvanitzat per mètodes no destructius, segons la norma UNE-EN ISO 1461 (P - 23)	57,02	1,000	57,02
2	JBV2A101	u	Assaig dinàmic in situ mitjançant impacte de cos tou sobre barana, segons la norma UNE 85238 (P - 30)	533,96	1,000	533,96
3	JB121600	U	Comprovació de les característiques geomètriques d'una barana metàl·lica o mixta (P - 28)	107,93	1,000	107,93

TOTAL Títol 5 01.05.01.05.03 698,91

Obra	01	Pressupost MERCATDELPEIX
Capítol	05	URBANITZACIÓ
Títol 3	02	INSTAL·LACIONS
Títol 4	01	Xarxa enllumenat públic

NUM. CODI	UA	DESCRIPCIÓ	PREU	AMIDAMENT	IMPORT	
1	JHV18101	U	Jornada o fracció d'inspecció durant l'execució de la instal·lació d'enllumenat, segons les exigències del Projecte i el REBT, de com a mínim els següents paràmetres: tipus, dotació, col·locació i disposició, fixació, sistemes de regulació i control; i sistemes d'encesa i apagat. Incloent el desplaçament, la inspecció i l'emissió del informe corresponent. (P - 54)	630,00	1,000	630,00
2	JGV19101	u	Jornada per a execució de les proves finals de servei de la instal·lació elèctrica de baixa tensió, segons exigències del Projecte i del REBT (P - 46)	649,20	1,000	649,20
3	JHV19101	U	Jornada o fracció de proves finals de la instal·lació d'enllumenat, realització de les proves segons les exigències del Projecte i el REBT, incloent com a mínim els següents tipus d'enllumenat i paràmetres: enllumenat en zones de circulació (nivells mínims d'il·luminació), enllumenat en zones d'emergència (nivells mínims d'il·luminació, grau d'assoliment d'il·luminació en funció del temps transcorregut i luminància en equips, quadres i instal·lacions manuals) i enllumenat de els senyals de seguretat (il·luminació de les senyals de seguretat). Incloent el desplaçament, les comprovacions i l'emissió de la part proporcional de l'informe final de proves corresponent. (P - 55)	787,50	1,000	787,50
4	JGVD9D01	U	Jornada o fracció de proves finals de servei i inspeccions de la instal·lació de xarxa de terres, realització de les proves segons les exigències del Projecte i el REBT, incloent el desplaçament, les comprovacions i l'emissió de la part proporcional de l'informe final de proves corresponent. (P - 51)	630,00	1,000	630,00

TOTAL Títol 4 01.05.02.01 2.696,70

Obra	01	Pressupost MERCATDELPEIX
Capítol	05	URBANITZACIÓ
Títol 3	02	INSTAL·LACIONS
Títol 4	02	Enllumenat públic (àmbit privat)

NUM. CODI	UA	DESCRIPCIÓ	PREU	AMIDAMENT	IMPORT	
1	JGVD9D01	U	Jornada o fracció de proves finals de servei i inspeccions de la instal·lació de xarxa de terres, realització de les proves segons les exigències del Projecte i el REBT, incloent el desplaçament, les comprovacions i l'emissió de la part proporcional de l'informe final de proves corresponent. (P - 51)	630,00	0,000	0,00
2	JHV18101	U	Jornada o fracció d'inspecció durant l'execució de la instal·lació d'enllumenat, segons les exigències del Projecte i el REBT, de com a mínim els següents paràmetres: tipus, dotació, col·locació i disposició,	630,00	0,000	0,00

EUR

PRESSUPOST

*

Data: 24/04/26

Pàg.: 23

		fixació, sistemes de regulació i control; i sistemes d'encesa i apagat. Incloent el desplaçament, la inspecció i l'emissió del informe corresponent. (P - 54)				
3	JHV19101	U	Jornada o fracció de proves finals de la instal·lació d'enllumenat, realització de les proves segons les exigències del Projecte i el REBT, incloent com a mínim els següents tipus d'enllumenat i paràmetres: enllumenat en zones de circulació (nivells mínims d'il·luminació), enllumenat en zones d'emergència (nivells mínims d'il·luminació, grau d'assoliment d'il·luminació en funció del temps transcorregut i luminància en equips, quadres i instal·lacions manuals) i enllumenat de els senyals de seguretat (il·luminació de les senyals de seguretat). Incloent el desplaçament, les comprovacions i l'emissió de la part proporcional de l'informe final de proves corresponent. (P - 55)	787,50	0,00	0,00
4	JGVD8D01	U	Jornada o fracció d'inspecció durant l'execució de la instal·lació de xarxa de terres segons les exigències del Projecte i el REBT, com a mínim dels següents elements i paràmetres: connexió a conductors de baixada, unions entre conductors, separació entre piquetes, profunditat d'enterrament, tipus, profunditat de enterrament del conductor, secció del conductor, posició de les plaques, profunditat mínima, posició i connexions, dimensió i execució. Incloent el desplaçament, la inspecció i l'emissió del informe corresponent. (P - 50)	630,00	1,000	630,00
5	JGV18101	U	Jornada o fracció d'inspecció mitjançant control organolèptic durant l'execució de les instal·lacions elèctriques de baixa tensió, segons les exigències del Projecte i el REBT, com a mínim dels següents elements que conformen la instal·lació: caixa general de protecció, polsador, brunzidor, interruptor, base d'endoll de 10/16 ampers, base d'endoll de 25 ampers, derivació individual, interruptor de control de potència, quadre general de distribució, instal·lació interior, xarxa d'equipotencialitat, caixa de derivació, línia de força motriu, línia d'enllumenat auxiliar, línia general d'enllumenat d'escales, derivació d'enllumenat d'escales, barra de posada a terra línia principal de terra en conducte de fàbrica, línia principal de terra baix tub, quadre de protecció de línies de força motriu, quadre general de mando i protecció d'enllumenat i canalització de serveis. Incloent el desplaçament, la inspecció i l'emissió del informe corresponent (P - 45)	630,00	0,000	0,00
6	JGV19101	u	Jornada per a execució de les proves finals de servei de la instal·lació elèctrica de baixa tensió, segons exigències del Projecte i del REBT (P - 46)	649,20	0,000	0,00

TOTAL Titol 4 01.05.02.02 630,00

Obra	01	Pressupost MERCATDELPEIX
Capítol	05	URBANITZACIÓ
Títol 3	02	INSTAL·LACIONS
Títol 4	03	Xarxa de clavegueram public

NUM.	CODI	UA	DESCRIPCIÓ	PREU	AMIDAMENT	IMPORT
1	JDV59502	U	Jornada o fracció de proves finals de servei, de cadascuna de les instal·lacions de drenatge, realització de proves segons les exigències del Projecte i el CTE, incloent el desplaçament, les comprovacions i l'emissió de la part proporcional del informe final de proves corresponent. (P - 35)	630,00	1,000	630,00
2	JDV58502	U	Jornada o fracció d'inspecció durant l'execució de la instal·lació de drenatge, segons les exigències del Projecte i el CTE, incloent la comprovació com a mínim dels següents paràmetres: disposició de capes filtrants, disposició de capes de drenatge, execució de cambres de bombeig i equips de bombeig. Incloent el desplaçament, les comprovacions i l'emissió de la part proporcional del informe final de proves corresponent. (P - 34)	630,00	1,000	630,00
3	JDV11115	u	Mitja jornada per a realitzar la prova d'estanquitat parcial d'una instal·lació d'evacuació d'aigües residuals i pluvials, segons CTE/DB-HS Secció 5 (P - 31)	474,72	0,000	0,00

EUR

PRESSUPOST

*

Data: 24/04/26

Pàg.: 24

4	JDV12115	U	Mitja jornada per a realitzar la prova d'estanquitat total amb aigua, d'una instal·lació d'evacuació d'aigües residuals i pluvials, segons (punt 5.6.3) CTE DB-HS (P - 32)	528,62	0,000	0,00
5	JDV13115	U	Mitja jornada per a realitzar la prova d'estanquitat total amb aire, d'una instal·lació d'evacuació d'aigües residuals i pluvials, segons (punt 5.6.4) CTE DB HS (P - 33)	528,62	0,000	0,00

TOTAL Titol 4 01.05.02.03 1.260,00

Obra	01	Pressupost MERCATDELPEIX
Capítol	05	URBANITZACIÓ
Titol 3	02	INSTAL·LACIONS
Titol 4	04	Xarxa de clavegueram privat

NUM. CODI	UA	DESCRIPCIÓ	PREU	AMIDAMENT	IMPORT	
1	JDV59502	U	Jornada o fracció de proves finals de servei, de cadascuna de les instal·lacions de drenatge, realització de proves segons les exigències del Projecte i el CTE, incloent el desplaçament, les comprovacions i l'emissió de la part proporcional del informe final de proves corresponent. (P - 35)	630,00	0,000	0,00
2	JDV58502	U	Jornada o fracció d'inspecció durant l'execució de la instal·lació de drenatge, segons les exigències del Projecte i el CTE, incloent la comprovació com a mínim dels següents paràmetres: disposició de capes filtrants, disposició de capes de drenatge, execució de cambres de bombeig i equips de bombeig. Incloent el desplaçament, les comprovacions i l'emissió de la part proporcional del informe final de proves corresponent. (P - 34)	630,00	0,000	0,00

TOTAL Titol 4 01.05.02.04 0,00

Obra	01	Pressupost MERCATDELPEIX
Capítol	05	URBANITZACIÓ
Titol 3	02	INSTAL·LACIONS
Titol 4	05	Xarxa aigua i reg public

NUM. CODI	UA	DESCRIPCIÓ	PREU	AMIDAMENT	IMPORT	
1	JNV19X0B	U	Jornada o fracció de proves finals de la instal·lació d'aigua freda sanitària: grup de pressió d'aigua freda sanitària, segons CTE, incloent la comprovació dels següents paràmetres: funcionament en mode manual, funcionament en mode automàtic, funcionament alternança variador de freqüència, funcionament automàtic amb pressòstats, funcionament de la vàlvula de tres vies automàtica del circuit de by-pass, funcionament i taratge del dipòsit d'expansió, consums (A), velocitat de gir (rpm), dades de consum (m3/h), quadre elèctric funcionament d'alarmes (tèrmic, selectors i altres senyals), mesura de resistència d'aïllament en tots els circuits, funcionament d'interruptors diferencials, màxima caiguda de tensió i mesura de consums i repartiment de fases (P - 60)	630,00	1,000	630,00

TOTAL Titol 4 01.05.02.05 630,00

Obra	01	Pressupost MERCATDELPEIX
Capítol	05	URBANITZACIÓ
Titol 3	02	INSTAL·LACIONS
Titol 4	06	Xarxa aigua i reg privat

PRESSUPOST

Data: 24/04/26

Pàg.: 25

NUM. CODI	UA	DESCRIPCIÓ	PREU	AMIDAMENT	IMPORT	
1	JJV1940B	u	Jornada per a execució de les proves finals de servei de la instal·lació de distribució d'aigua freda sanitària, segons CTE, UNE-EN 14336 i UNE-ENV 12108 (P - 57)	649,20	0,000	0,00

TOTAL Titol 4 01.05.02.06 0,00

Obra	01	Pressupost MERCATDELPEIX
Capítol	05	URBANITZACIÓ
Títol 3	02	INSTAL·LACIONS
Títol 4	07	Pergola Fotovoltaica

NUM. CODI	UA	DESCRIPCIÓ	PREU	AMIDAMENT	IMPORT	
1	JGV19101	u	Jornada per a execució de les proves finals de servei de la instal·lació elèctrica de baixa tensió, segons exigències del Projecte i del REBT (P - 46)	649,20	0,000	0,00
2	JGV18101	U	Jornada o fracció d'inspecció mitjançant control organolèptic durant l'execució de les instal·lacions elèctriques de baixa tensió, segons les exigències del Projecte i el REBT, com a mínim dels següents elements que conformen la instal·lació: caixa general de protecció, polsador, bronzidor, interruptor, base d'endoll de 10/16 ampers, base d'endoll de 25 ampers, derivació individual, interruptor de control de potència, quadre general de distribució, instal·lació interior, xarxa d'equipotencialitat, caixa de derivació, línia de força motriu, línia d'enllumenat auxiliar, línia general d'enllumenat d'escales, derivació d'enllumenat d'escales, barra de posada a terra línia principal de terra en conducte de fàbrica, línia principal de terra baix tub, quadre de protecció de línies de força motriu, quadre general de mando i protecció d'enllumenat i canalització de serveis. Incloent el desplaçament, la inspecció i l'emissió del informe corresponent (P - 45)	630,00	0,000	0,00
3	JGVEEE01	U	Jornada o fracció de verificació de les mesures de seguretat i funcionament del sistema de contribució fotovoltaica, segons les exigències del Projecte i el REBT, incloent el desplaçament, les comprovacions i l'emissió de la part proporcional de l'informe de proves corresponent. (P - 53)	630,00	1,000	630,00
4	JGVE8E01	U	Jornada o fracció d'inspecció mitjançant control organolèptic durant l'execució del sistema de contribució fotovoltaica, segons les exigències del Projecte i el REBT, de com a mínim els següents elements: estructura de suport, sistema generador fotovoltaic, inversor, proteccions i elements de seguretat i elements de mesura. Incloent el desplaçament, la inspecció i l'emissió del informe corresponent. (P - 52)	630,00	1,000	630,00

TOTAL Titol 4 01.05.02.07 1.260,00

Obra	01	Pressupost MERCATDELPEIX
Capítol	06	ÀGORA
Títol 3	01	OBRA CIVIL

NUM. CODI	UA	DESCRIPCIÓ	PREU	AMIDAMENT	IMPORT	
1	J5V11151	u	Prova d'estanquitat de coberta plana impermeabilitzada amb làmina bituminosa modificada, segons la norma UNE 104401 (P - 16)	557,37	4,000	2.229,48
2	P9Y1-02J3	u	Determinació a laboratori, mitjançant pèndol de fricció, de la resistència al lliscament/relliscada de paviments polits i no polits, segons la norma UNE-ENV 12633, per a un nombre de determinacions igual o superior a 10 (P - 77)	96,02	4,000	384,08

PRESSUPOST

*

Data: 24/04/26

Pàg.: 26

TOTAL	Titol 3	01.06.01			2.613,56
--------------	----------------	-----------------	--	--	-----------------

Obra	01	Pressupost MERCATDELPEIX
Capítol	06	ÀGORA
Titol 3	02	INSTAL·LACIONS
Titol 4	04	AGORA
Titol 5	02	BAIXA TENSÍO

NUM. CODI	UA	DESCRIPCIÓ	PREU	AMIDAMENT	IMPORT	
1	JGV19121	u	Jornada para ejecución de las pruebas durante la ejecución de la instalación eléctrica de baja tensión, según exigencias del Proyecto y del REBT (P - 48)	649,20	2,000	1.298,40
2	JGV19101	u	Jornada per a execució de les proves finals de servei de la instal·lació elèctrica de baixa tensió, segons exigències del Projecte i del REBT (P - 46)	649,20	2,000	1.298,40

TOTAL	Titol 5	01.06.02.04.02			2.596,80
--------------	----------------	-----------------------	--	--	-----------------

Obra	01	Pressupost MERCATDELPEIX
Capítol	06	ÀGORA
Titol 3	02	INSTAL·LACIONS
Titol 4	04	AGORA
Titol 5	07	SANEJAMENT

NUM. CODI	UA	DESCRIPCIÓ	PREU	AMIDAMENT	IMPORT	
1	JDV11115	u	Mitja jornada per a realitzar la prova d'estanquitat parcial d'una instal·lació d'evacuació d'aigües residuals i pluvials, segons CTE/DB-HS Secció 5 (P - 31)	474,72	3,000	1.424,16

TOTAL	Titol 5	01.06.02.04.07			1.424,16
--------------	----------------	-----------------------	--	--	-----------------

Obra	01	Pressupost MERCATDELPEIX
Capítol	06	ÀGORA
Titol 3	02	INSTAL·LACIONS
Titol 4	04	AGORA
Titol 5	08	REG

NUM. CODI	UA	DESCRIPCIÓ	PREU	AMIDAMENT	IMPORT	
1	P011-ZY00	u	Assaig d'estanquitat i pressió de la nova xarxa de reg (P - 63)	216,39	1,000	216,39

TOTAL	Titol 5	01.06.02.04.08			216,39
--------------	----------------	-----------------------	--	--	---------------

(*) Branques incompletes

5. RESUM DEL PRESSUPOST

RESUM DE PRESSUPOST

Data: 24/04/26

Pàg.: 1

NIVELL 3 : Títol 3			Import
Titul 3	01.01.00	NOTES GENERALS	0,00
Titul 3	01.01.01	ESTRUCTURA DE FORMIGÓ	8.767,88
Titul 3	01.01.02	ESTRUCTURA DE FUSTA	42.531,37
Titul 3	01.01.03	ESTRUCTURA METÀL·LICA	8.479,85
Titul 3	01.01.04	ENVOLVENTS	32.762,70
Titul 3	01.01.05	DIVISIONS INTERIORS	0,00
Titul 3	01.01.06	ACABATS	2.684,94
Titul 3	01.01.07	SERRALLERIA	3.607,40
Titul 3	01.01.08	EQUIPAMENT	0,00
Titul 3	01.01.09	INSTAL·LACIONS D'ELEVACIÓ	0,00
Titul 3	01.01.10	INSTAL·LACIONS	52.450,53
Capítol	01.01	UPF	151.284,67
Titul 3	01.02.00	NOTES GENERALS	0,00
Titul 3	01.02.01	ESTRUCTURA DE FORMIGÓ	8.669,06
Titul 3	01.02.02	ESTRUCTURA DE FUSTA	43.085,75
Titul 3	01.02.03	ESTRUCTURA METÀL·LICA	5.249,48
Titul 3	01.02.04	ENVOLVENTS	31.704,40
Titul 3	01.02.05	DIVISIONS INTERIORS	0,00
Titul 3	01.02.06	ACABATS	2.721,40
Titul 3	01.02.07	SERRAJERIA	330,24
Titul 3	01.02.08	EQUIPAMENT	0,00
Titul 3	01.02.09	INSTAL·LACIONS D'ELEVACIÓ	0,00
Titul 3	01.02.10	INSTAL·LACIONS	66.585,58
Capítol	01.02	CSIC-IBE	158.345,91
Titul 3	01.03.01	NIVELL SÒL	7.134,86
Titul 3	01.03.02	NIVELL SOSTRE	0,00
Titul 3	01.03.03	PILARS I PANTALLES	297,78
Titul 3	01.03.04	IMPERMEABILITZACIONS I AÏLLAMENTS	0,00
Capítol	01.03	ESTRUCTURA -1	7.432,64
Titul 3	01.04.01	DIVISIONS INTERIORS	0,00
Titul 3	01.04.06	ACABATS	2.598,66
Titul 3	01.04.08	EQUIPAMENT	0,00
Titul 3	01.04.10	INSTAL·LACIONS	23.622,72
Capítol	01.04	ZONES COMUNS -1	26.221,38
Titul 3	01.05.01	OBRA CIVIL	4.055,06
Titul 3	01.05.02	INSTAL·LACIONS	6.476,70
Titul 3	01.05.03	JARDINERIA	0,00
Capítol	01.05	URBANITZACIÓ	10.531,76
Titul 3	01.06.01	OBRA CIVIL	2.613,56
Titul 3	01.06.02	INSTAL·LACIONS	4.237,35
Capítol	01.06	ÀGORA	6.850,91

360.667,27

NIVELL 2 : Capítol			Import
Capítol	01.01	UPF	151.284,67
Capítol	01.02	CSIC-IBE	158.345,91
Capítol	01.03	ESTRUCTURA -1	7.432,64
Capítol	01.04	ZONES COMUNS -1	26.221,38
Capítol	01.05	URBANITZACIÓ	10.531,76
Capítol	01.06	ÀGORA	6.850,91

RESUM DE PRESSUPOST

Data: 24/04/26

Pàg.: 2

Obra	01	Pressupost MERCATDELPEIX	360.667,27
------	----	--------------------------	------------

360.667,27

NIVELL 1 : Obra

Import

Obra	01	Pressupost MERCATDELPEIX	360.667,27
------	----	--------------------------	------------

360.667,27

6. ÚLTIM FULL

CONTROL DE QUALITAT Edificació + Urbanització
"Conjunt Arquitectònic format per dos edificis de recerca
per a la UPF i L'IBE-CSIC, situat a l'antic Mercat del Peix"

PRESSUPOST D'EXECUCIÓ PER CONTRACTE

Pàg. 1

PRESSUPOST D'EXECUCIÓ MATERIAL.....	360.667,27
13 % 13% Despeses Generals SOBRE 360.667,27.....	46.886,75
6 % 6% Benefici Industrial SOBRE 360.667,27.....	21.640,04
Subtotal	429.194,06
21 % IVA SOBRE 429.194,06.....	90.130,75
TOTAL PRESSUPOST PER CONTRACTE	€ 519.324,81

Aquest pressupost d'execució per contracte puja a

(CINC-CENTS DINOU MIL TRES-CENTS VINT-I-QUATRE EUROS AMB VUITANTA-UN CÈNTIMS)



INCASÒL
Institut Català
del Sòl

Ref: DHE/AE/JS/CM/ST
AMA/PEP: 2344011
Codi seda: 0219710002

Annex A2.- Documentació gràfica de la promoció



**Generalitat
de Catalunya**

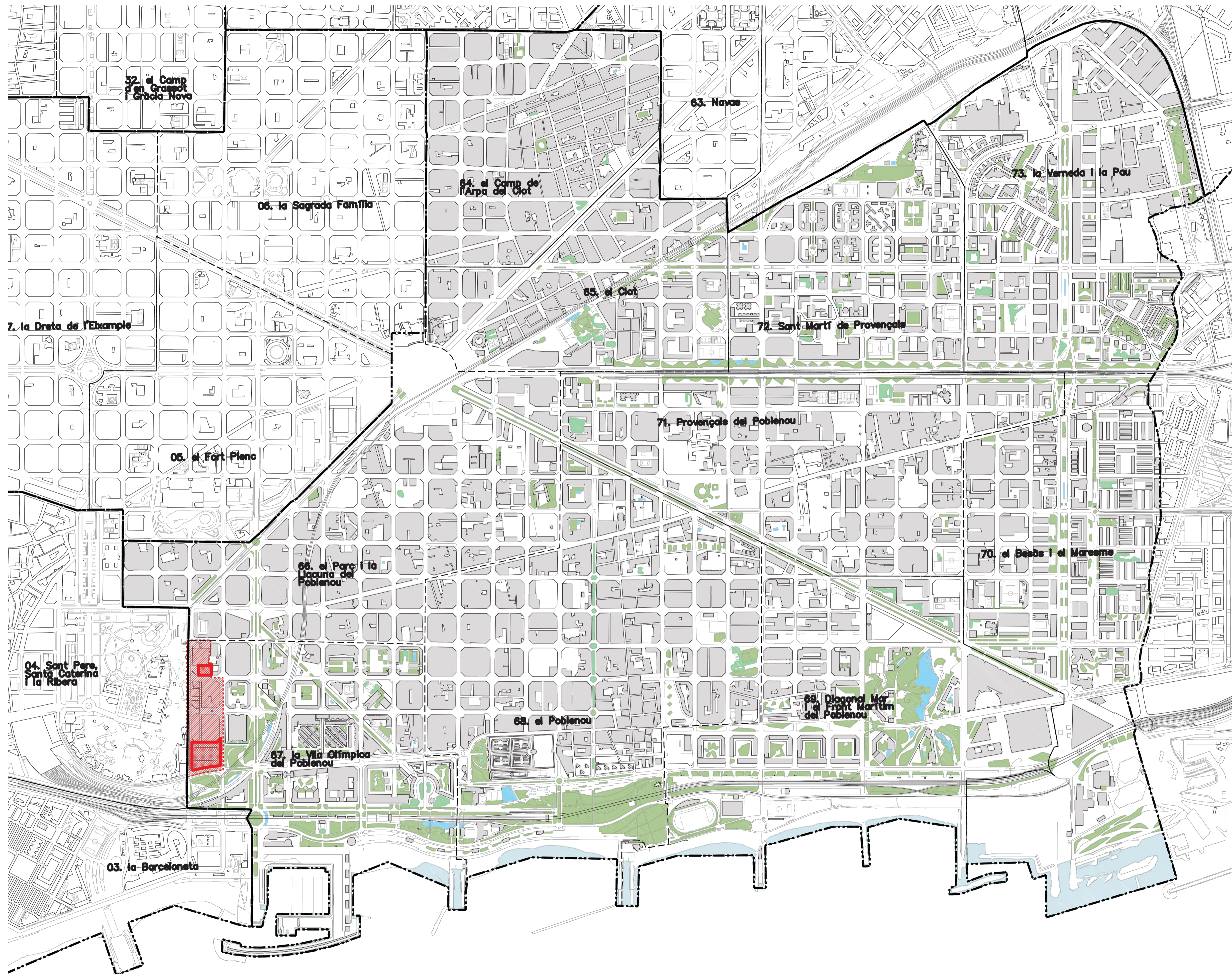

PROJECTE URBANITZACIÓ
MERCAT DEL PEIX
 UPF - IBE - BIST
 Carrer Wellington 14 - 16
 Barcelona

01. SITUACIÓ
 Emplaçament **S-02**
 23/10/2023 1/30000 - A1 1/15000
 PROMOTOR



e 5WZ



- ■ ■ **AR** Àmbit de referència - 68.816,02 m²
- ■ ■ ■ **AO** Àmbit d'ordenació - 13.838,70 m²
- AO1** - 1.959,83 m² + **AO2** - 11.878,87 m²



PROJECTE URBANITZACIÓ
MERCAT DEL PEIX
 UPF - IBE - BIST
 Carrer Wellington 14 - 16
 Barcelona

01. SITUACIÓ
 Fotoplànol **S-04**
 23/10/2023A3 1/2000 - A1 1/1000
 PROMOTOR

e 5WZ

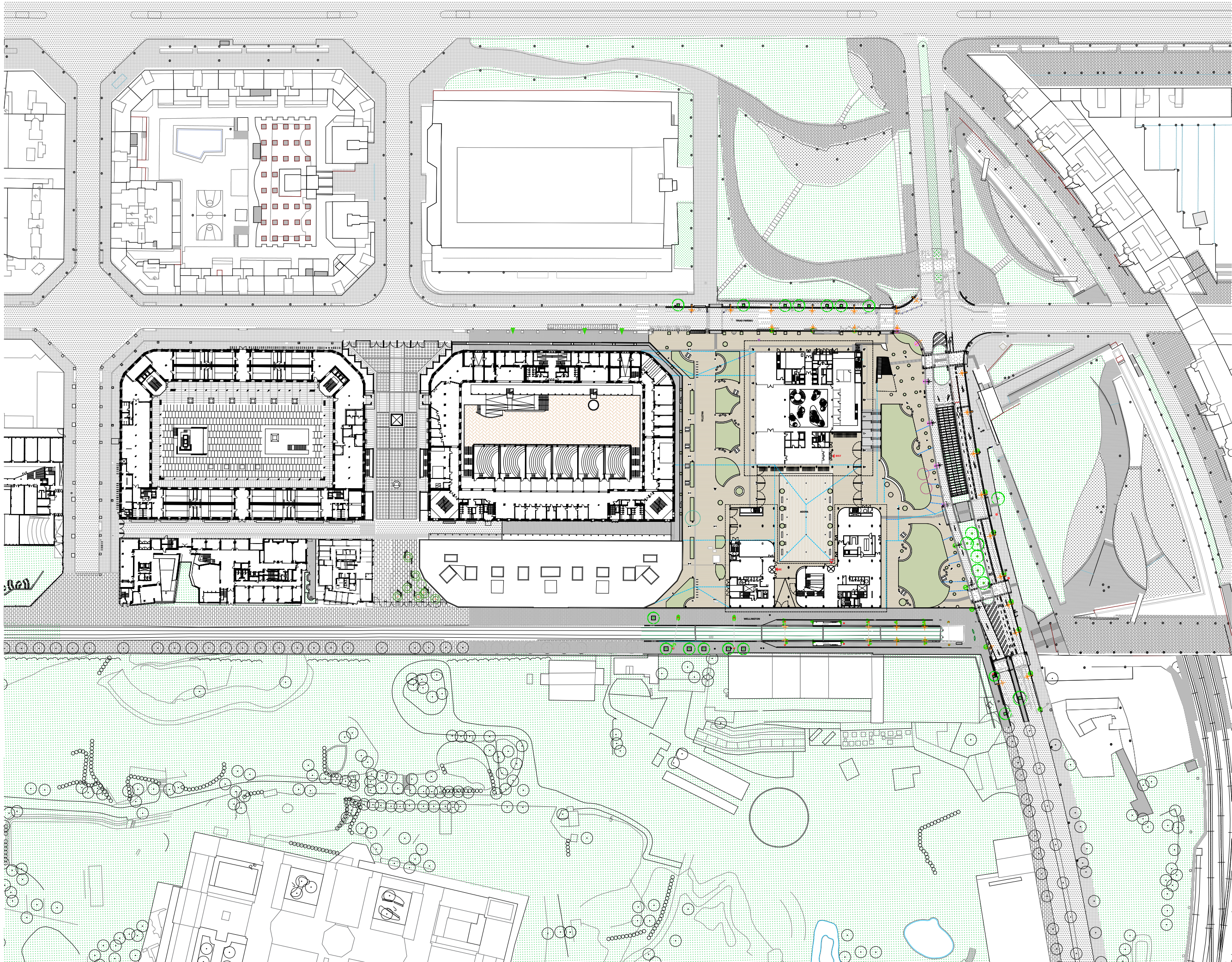

PROJECTE URBANITZACIÓ
MERCAT DEL PEIX
UPF - IBE - BIST
Carrer Wellington 14 - 16
Barcelona

01. SITUACIÓ
Emplaçament **S-05**
16/11/2023 A3 1/500 - A1 1/250
PROMOTOR



e 5WZ

ZGF
CONSEJO REGULADOR DE ARQUITECTOS
MIRAG
DOUBLE TWIST
ARCHITECTS

PLANTA SOTERRANI -2		
	UPF	SUPERFICIE
		INTERIOR
1	VESTÍBUL 01	3.13m ²
2	SALA AIGÜES	81.61m ²
3	GALERIA	8.46m ²
4	SALA D'INSTAL·LACIONS	30.97m ²
5	VESTÍBUL 02	3.57m ²
6	ALJUB	23.62m ²
TOTAL SUP. ÚTIL		151.37 m ²
SUP. CONST		

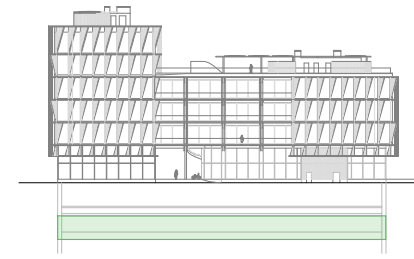
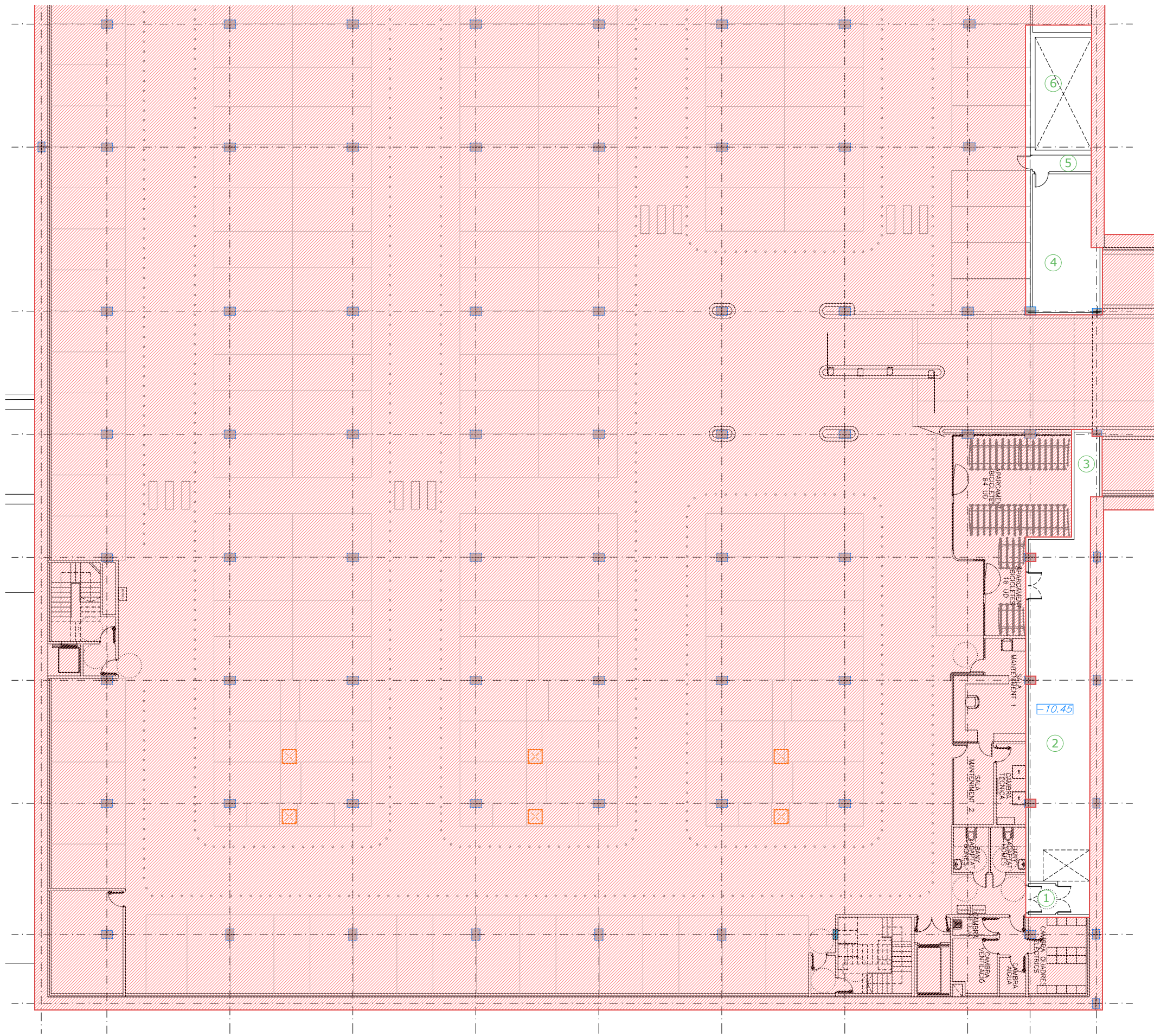

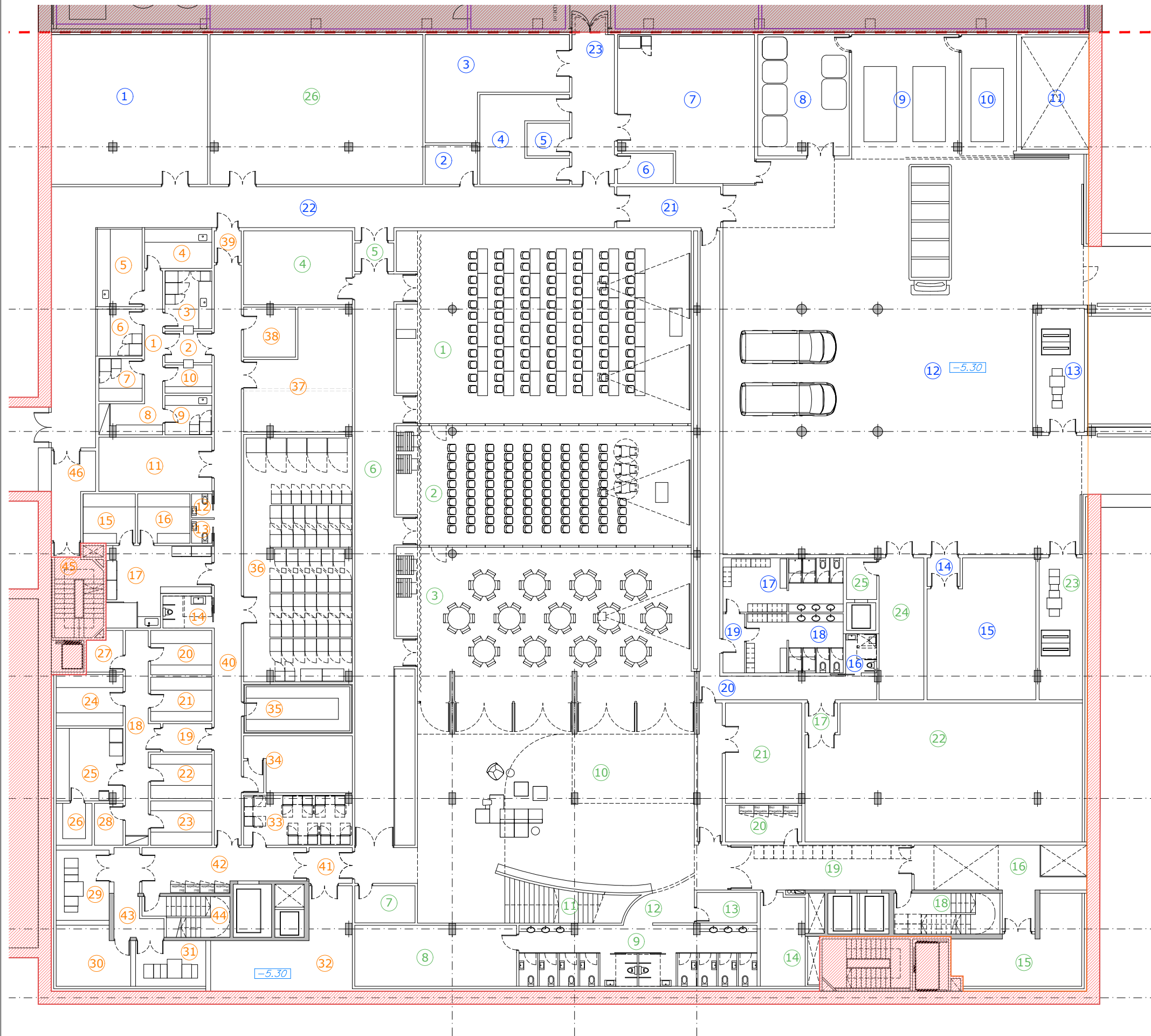

PLANTA SOTERRANI -1		
IBE	SUPERFÍCIE	
	INTERIOR	
1	SALA DNA ANTIC	8.97m ²
2	SALA D'ENTRADA	5.53m ²
3	SALA PREPROCESSAMENT	10.20m ²
4	SALA PREPARACIÓ MOSTRAS 01	9.89m ²
5	SALA PREPARACIÓ MOSTRAS 02	13.02m ²
6	SALA D'EXTRACCIÓ	7.79m ²
7	SALA LLIBRERIES	6.97m ²
8	SALA DE DESCONTAMINACIÓ	7.20m ²
9	BUFFER	6.89m ²
10	MAGATZEM PLÀSTIC	4.96m ²
11	ARXIU DOCUMENTAL	23.04m ²
12	LAVABO 01	3.64m ²
13	LAVABO 02	3.64m ²
14	LAVABO 03	5.88m ²
15	PROCESSAT DE MOSTRES	9.68m ²
16	SELECCIÓ DE MOSTRES	9.68m ²
17	TREBALL DE CAMP	26.15m ²
18	EXPERIMENTACIÓ ANIMAL	19.73m ²
19	ENTRADA	5.20m ²
20	SALA DE CRIA 01	10.18m ²
21	SALA DE CRIA 02	10.13m ²
22	SALA DE CRIA 03	10.13m ²
23	SALA DE CRIA 04	10.18m ²
24	SALA DE LUPE	12.90m ²
25	SALA DE CRIA BLATTELLA	18.23m ²
26	SALA CLIMÀTICA	5.64m ²
27	SALA QUARENTENA VERTEBRATS	5.00m ²
28	SALA QUARENTENA INVERT.	4.49m ²
29	QUADRES INTERNS	13.98m ²
30	BAIXA TENSIÓ	17.08m ²
31	QUADRES INTERNS	12.06m ²
32	SALA D'AIGÜES	36.31m ²
33	SALA CPDS/CLÚSTER	19.99m ²
34	CUINA (PAPILLA/AUTOCLAU)	23.30m ²
35	SALA 4°C	20.03m ²
36	SALA CONGELADORS	100.21m ²
37	MAGATZEM	39.86m ²
38	SALA DE RESIDUS TÒXICS	9.56m ²
39	VESTÍBUL 01	3.22m ²
40	PASSADÍS	58.71m ²
41	VESTÍBUL 02	5.81m ²
42	VESTÍBUL 03	29.94m ²
43	VESTÍBUL 04	5.63m ²
44	ESCALA 02	11.55m ²
45	ESCALA 01	15.93m ²
46	VESTÍBUL 05	12.16m ²
TOTAL SUP. ÚTIL		710.29 m ²
SUP. CONST		838.00m ²

PLANTA SOTERRANI -1		
UPF	SUPERFÍCIE	
	INTERIOR	
1	SALA POLIVALENT 01	208.79m ²
2	SALA POLIVALENT 02	130.00m ²
3	SALA POLIVALENT 03	164.94m ²
4	INSTAL·LACIONS	30.13m ²
5	VESTÍBUL 01	4.19m ²
6	PASSADÍS	107.40m ²
7	MAGATZEM	8.40m ²
8	INSTAL·LACIONS	36.97m ²
9	LAVABOS	52.49m ²
10	ATRI	216.64m ²
11	ESCALA 03	15.37m ²
12	VESTÍBUL 02	7.67m ²
13	SALA DE NETEJA	6.88m ²
14	SALA TÈCNICA	15.44m ²
15	BAIXA TENSIÓ	30.65m ²
16	ZONA D'INSTAL·LACIONS	34.25m ²
17	VESTÍBUL 03	3.60m ²
18	ESCALA 04	16.27m ²
19	VESTÍBUL 04	30.51m ²
20	TALLER I CONSIGNA BICICLETES	10.48m ²
21	MAGATZEM SALES POLIVALENTS	28.67m ²
22	ESPAI AMPLIACIÓ (CPD BIST)	140.56m ²
23	MITJA TENSIÓ	23.89m ²
24	MAGATZEM CUINA	23.89m ²
25	VESTÍBUL 05	4.71m ²
26	DISTRICLIMA	119.55m ²
TOTAL SUP. ÚTIL		1472.37 m ²
SUP. CONST		1754.20m ²

PLANTA SOTERRANI -1		
ESPAIS COMUNS	SUPERFÍCIE	
	INTERIOR	
1	DISTRICLIMA	87.94m ²
2	CONTENIDORS LAB NETS	7.56m ²
3	NETEJA MAT. LAB	41.16m ²
4	NETEJA CULTIUS	23.92m ²
5	MAGATZEM	5.20m ²
6	MAGATZEM NETEJA	6.31m ²
7	MISSATGERIA	69.32m ²
8	ZONA DE RESIDUS	41.68m ²
9	COMPACTADORES	46.89m ²
10	CONTENIDOR D'ENCENALLS	28.97m ²
11	ALJUB	22.32m ²
12	MOLL DE CÀRREGA	513.93m ²
13	MITJA TENSIÓ B:SM	22.62m ²
14	VESTÍBUL 01	3.54m ²
15	MANTENIMENT	53.84m ²
16	LAVABO/DUTXA ADAPTAT	4.56m ²
17	LAVABOS/VESTUARIS H	24.29m ²
18	LAVABOS/VESTUARIS D	21.32m ²
19	DISTRIBUIDOR	4.82m ²
20	PASSADÍS 01	48.48m ²
21	VESTÍBUL 02	15.91m ²
22	PASSADÍS 02	122.01m ²
23	VESTÍBUL 03 CONNEXIÓ BIST	23.87m ²
TOTAL SUP. ÚTIL		1240.45 m ²
SUP. CONST		1292.43m ²

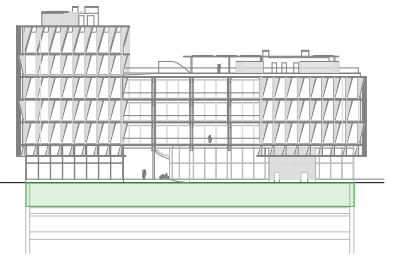

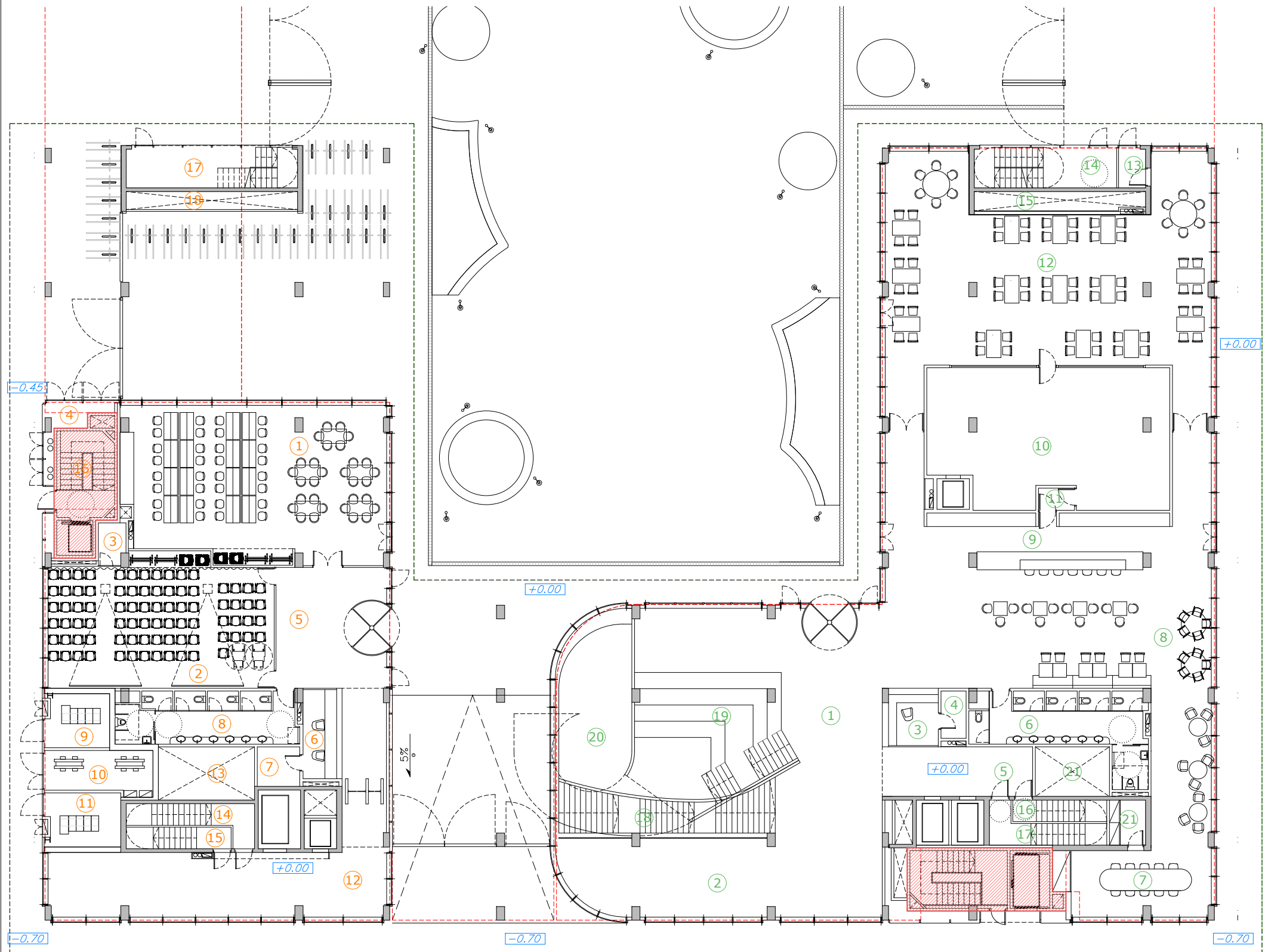

PLANTA BAIXA		
	IBE	SUPERFICIE
		INTERIOR
1	LABORATORIS DEMOSTRACIÓ	123.16m ²
2	SALA EDUCATIVA/TESIS	90.13m ²
3	SALA TÈCNICA	3.42m ²
4	ZONA DE GASOS	6.64m ²
5	ENTRADA	58.64m ²
6	RECEPCIÓ	10.87m ²
7	MAGATZEM DE RECEPCIÓ	5.15m ²
8	LAVABOS	27.98m ²
9	QUADRES COMPANYIA	10.40m ²
10	TRANSFORMADORS	13.92m ²
11	QUADRES COMPANYIA	12.75m ²
12	HALL	73.81m ²
13	PATI D'INSTAL·LACIONS 01	15.58m ²
14	ESCALA 01	14.90m ²
15	ESCALA 02	10.10m ²
16	ESCALA 06	6.98m ²
17	ESCALA 05	21.38m ²
18	PATI D'INSTAL·LACIONS 02	9.50m ²
TOTAL SUP. ÚTIL		515.31 m ²
SUP. CONST		668.05m ²

PLANTA BAIXA		
	UPF	SUPERFICIE
		INTERIOR
1	ENTRADA	98.99m ²
2	ZONA EXPOSITIVA	79.90m ²
3	RECEPCIÓ	9.33m ²
4	MAGATZEM DE RECEPCIÓ	3.67m ²
5	HALL	22.93m ²
6	LAVABOS	32.86m ²
7	SALA	28.35m ²
8	CO-WORKING	122.28m ²
9	CAFETERIA	102.61m ²
10	CUINA	98.28m ²
11	VESTÍBUL 01	2.46m ²
12	RESTAURANT	193.94m ²
13	VESTÍBUL 02	3.38m ²
14	ESCALA 07	17.77m ²
15	PATI D'INSTAL·LACIONS 01	9.82m ²
16	ESCALA 08	6.25m ²
17	ESCALA 04	9.37m ²
18	ESCALA 03	48.97m ²
19	ESCALA 10b	43.41m ²
20	DOBLE ESPAI	48.97m ²
21	MAGATZEM	5.01m ²
22	PATI D'INSTAL·LACIONS 02	11.30m ²
TOTAL SUP. ÚTIL		999.85 m ²
SUP. CONST		1124.96m ²

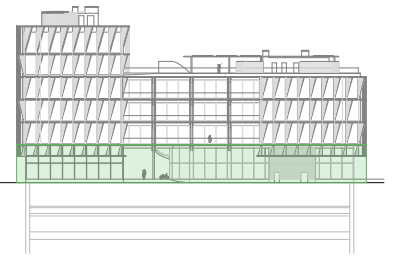

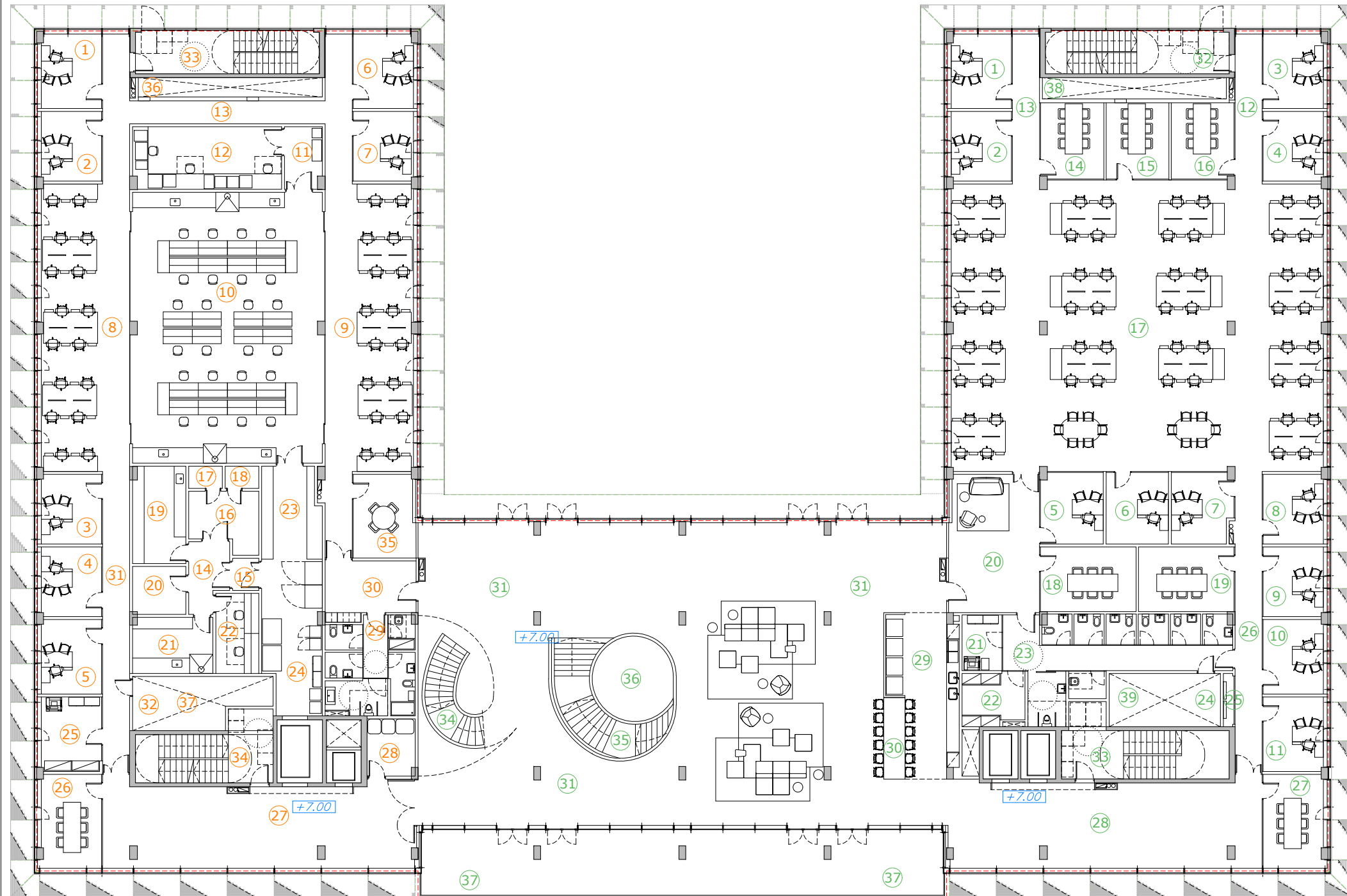

PLANTA PRIMERA		
	IBE	SUPERFÍCIE
		INTERIOR
1	DESPATX IP 01	12.54m ²
2	DESPATX IP 02	11.85m ²
3	DESPATX IP 03	11.83m ²
4	DESPATX IP 04	11.84m ²
5	DESPATX IP 05	12.66m ²
6	DESPATX IP 06	12.53m ²
7	DESPATX IP 07	11.84m ²
8	ZONA D'OFICINES 01	70.34m ²
9	ZONA D'OFICINES 02	76.58m ²
10	ZONA DE LABORATORI	136.84m ²
11	VESTÍBUL	5.32m ²
12	SALA DE CULTIUS BSL2 01	25.53m ²
13	PASSADÍS	33.84m ²
14	COMPLEX OMGs	6.87m ²
15	ENTRADA	2.25m ²
16	SALA D'INCUBADORAS	10.04m ²
17	CAMBRA 18°C	1.99m ²
18	CAMBRA 25°C	1.99m ²
19	SALA DE LUPES	13.67m ²
20	MAGATZEM	6.78m ²
21	TRABALL OMGs	11.96m ²
22	SALA MICROINJECCIÓ	9.19m ²
23	SALA DE MÀQUINES PCRS qPCRS	14.59m ²
24	MAGATZEM I MAT. LABORATORI	23.19m ²
25	GUARDA-ROBA I MAGATZEM	12.62m ²
26	SALA DE REUNIONS	15.67m ²
27	ÀREA DE DESCANS	69.24m ²
28	GESTIÓ DE RESIDUS	7.27m ²
29	LAVABOS	20.99m ²
30	HALL	13.47m ²
31	PASSADÍS	21.78m ²
32	INSTAL·LACIONS	3.81m ²
33	ESCALA 05	21.06m ²
34	ESCALA 06	20.83m ²
35	SALA REUNIONS	13.57m ²
36	PATI D'INSTAL·LACIONS 01	9.50m ²
37	PATI D'INSTAL·LACIONS 02	13.27m ²
TOTAL SUP. ÚTIL		779.14 m ²
SUP. CONST		874.00m ²

PLANTA PRIMERA		
	UPF	SUPERFÍCIE
		INTERIOR
1	DESPATX 01	12.62m ²
2	DESPATX 02	11.85m ²
3	DESPATX 03	12.51m ²
4	DESPATX 04	11.84m ²
5	DESPATX 05	11.86m ²
6	DESPATX 06	11.90m ²
7	DESPATX 07	11.22m ²
8	DESPATX 08	11.83m ²
9	DESPATX 09	11.84m ²
10	DESPATX 10	12.67m ²
11	DESPATX 11	12.67m ²
12	VESTÍBUL	11.04m ²
13	PASSADÍS	11.10m ²
14	SALA REUNIONS 01	12.81m ²
15	SALA REUNIONS 02	12.74m ²
16	SALA REUNIONS 03	12.73m ²
17	ZONA D'OFICINES	292.11m ²
18	SALA REUNIONS 04	16.50m ²
19	SALA REUNIONS 05	16.50m ²
20	HALL	33.21m ²
21	COPISTERIA I MATERIAL	5.92m ²
22	GUARDA-ROBA	8.61m ²
23	LAVABOS	41.91m ²
24	RACKS I INSTAL·LACIONS	4.81m ²
25	COMPTADORS	1.52m ²
26	PASSADÍS	21.77m ²
27	SALA DE REUNIONS 06	15.67m ²
28	ÀREA DE DESCANS	71.84m ²
29	CUINA	18.46m ²
30	MENJADOR	38.88m ²
31	ÀREA DE TREBALL OBERTA	332.468
32	ESCALA 07	21.37m ²
33	ESCALA 08	24.56m ²
34	ESCALA 10a	7.04m ²
35	ESCALA 10b	16.285
36	DOBLE ESPAI	14.91m ²
37	TERRASSA	91.36m ²
38	PATI D'INSTAL·LACIONS 01	10.45m ²
39	PATI D'INSTAL·LACIONS 02	10.86m ²
TOTAL SUP. ÚTIL		1310.26 m ²
SUP. CONST		1402.87m ²

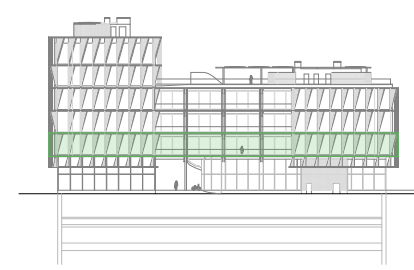



PLANTA SEGONA		
	IBE	SUPERFÍCIE
		INTERIOR
1	DESPATX IP 01	12.54m ²
2	DESPATX IP 02	11.85m ²
3	DESPATX IP 03	11.83m ²
4	DESPATX IP 04	11.84m ²
5	DESPATX IP 05	12.66m ²
6	DESPATX IP 06	12.53m ²
7	DESPATX IP 07	11.84m ²
8	ZONA D'OFICINES 01	70.34m ²
9	ZONA D'OFICINES 02	76.58m ²
10	LABORATORI GENOMIC HUB	136.84m ²
11	SALA PRE-PCR	31.90m ²
12	PASSADÍS	33.32m ²
13	SALA DE MÀQUINES PCRS qPCRS	21.56m ²
14	SALA LLIBRERIES ADN	21.69m ²
15	SALA EXTRACCIÓ ARN	21.56m ²
16	MAGTSEM I MAT. LABORATORI	40.70m ²
17	GUARDAR-ROBA I MAGATZEM	12.62m ²
18	SALA DE REUNIONS	15.67m ²
19	ÀREA DE DESCANS	69.24m ²
20	GESTIÓ DE RESIDUS	7.27m ²
21	LAVABOS	20.99m ²
22	HALL	13.47m ²
23	PASSADÍS	21.78m ²
24	INSTAL·LACIONS	3.81m ²
25	ESCALA 05	21.06m ²
26	ESCALA 06	20.83m ²
27	SALA REUNIONS	13.56m ²
28	PATI D'INSTAL·LACIONS 01	9.50m ²
28	PATI D'INSTAL·LACIONS 02	13.27m ²
TOTAL SUP. ÚTIL		782.67 m ²
SUP. CONST		874.00m ²

PLANTA SEGONA		
	UPF	SUPERFÍCIE
		INTERIOR
1	DESPATX 01	12.62m ²
2	DESPATX 02	11.85m ²
3	DESPATX 03	12.51m ²
4	DESPATX 04	11.84m ²
5	DESPATX 05	11.86m ²
6	DESPATX 06	11.90m ²
7	DESPATX 07	11.22m ²
8	DESPATX 08	11.83m ²
9	DESPATX 09	11.84m ²
10	DESPATX 10	12.67m ²
11	DESPATX 11	12.67m ²
12	VESTÍBUL	11.04m ²
13	PASSADÍS	11.10m ²
14	SALA REUNIONS 01	12.81m ²
15	SALA REUNIONS 02	12.74m ²
16	SALA REUNIONS 03	12.73m ²
17	ZONA D'OFICINES	292.11m ²
18	SALA REUNIONS 04	16.50m ²
19	SALA REUNIONS 05	16.50m ²
20	HALL	33.21m ²
21	COPISTERIA I MATERIAL	5.93m ²
22	GUARDA-ROBA	8.61m ²
23	LAVABOS	44.34m ²
24	RACKS I INSTAL·LACIONS	4.81m ²
25	COMPTADORS	1.52m ²
26	PASSADÍS	21.77m ²
27	SALA DE REUNIONS 06	15.67m ²
28	ÀREA DE DESCANS	71.84m ²
29	CUINA	29.65m ²
30	SALA DE CONFERÈNCIES	77.60m ²
31	ÀREA DE TREBALL OBERTA	258.15m ²
32	ESCALA 07	21.37m ²
33	ESCALA 08	24.56m ²
34	ESCALA 10a	5.56m ²
35	ESCALA 09	7.05m ²
36	TERRASSA	91.36m ²
37	PATI D'INSTAL·LACIONS 01	10.45m ²
37	PATI D'INSTAL·LACIONS 02	10.84m ²
TOTAL SUP. ÚTIL		1262.64 m ²
SUP. CONST		1402.87m ²

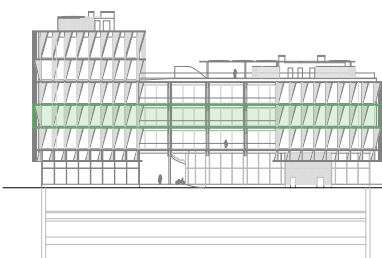

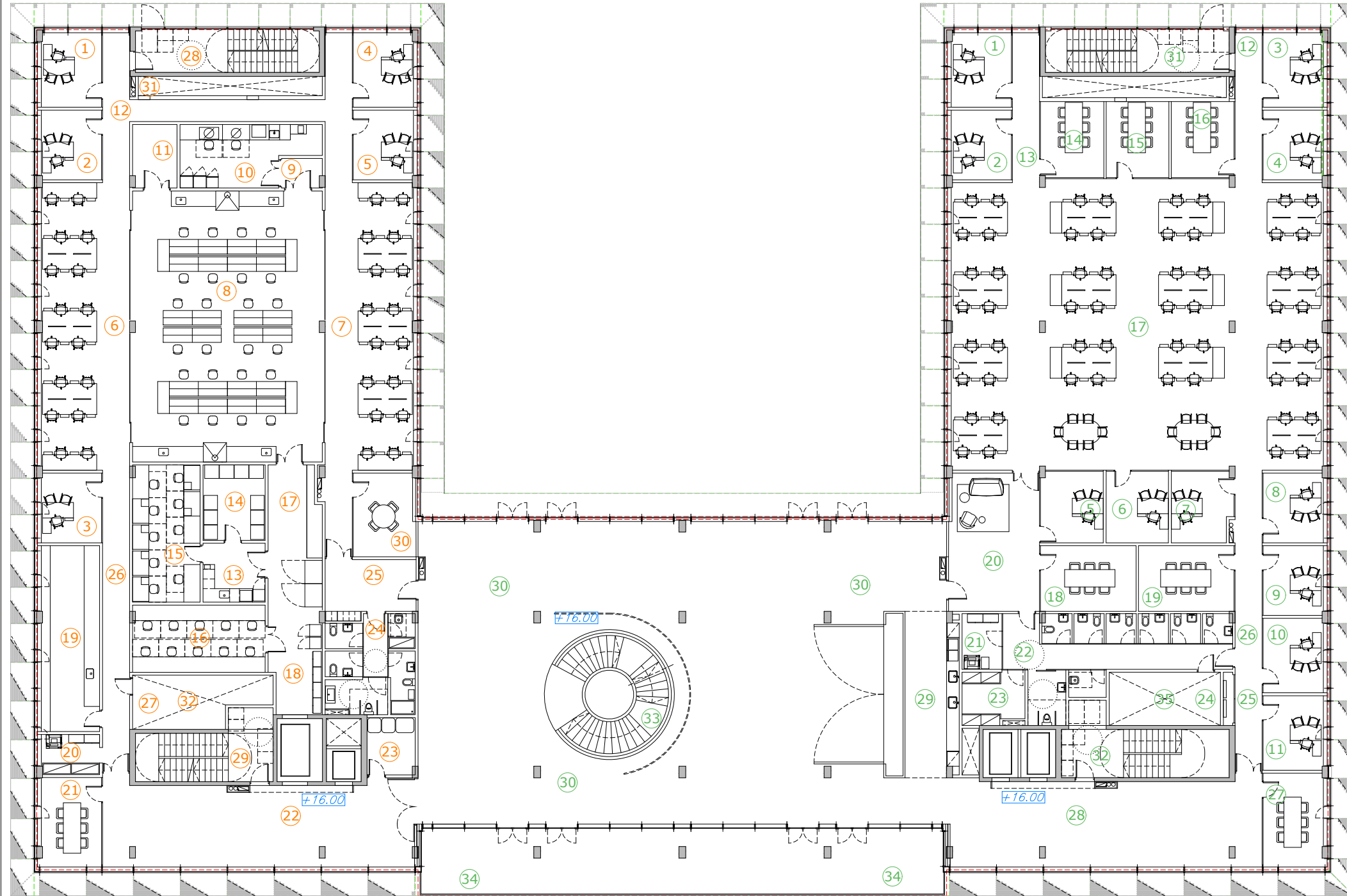

PLANTA TERCERA		
	IBE	SUPERFICIE
		INTERIOR
1	DESPATX IP 01	12.54m ²
2	DESPATX IP 02	11.85m ²
3	DESPATX IP 03	11.83m ²
4	DESPATX IP 04	12.54m ²
5	DESPATX IP 05	11.85m ²
6	ZONA D'OFICINES 01	70.34m ²
7	ZONA D'OFICINES 02	76.58m ²
8	ZONA DE LABORATORI	136.84m ²
9	VESTÍBUL	3.13m ²
10	SALA DE CULTIUS BSL2 02	20.35m ²
11	MAGATZEM	7.46m ²
12	PASSADÍS	33.29m ²
13	SALA PRE-CULTIUS	9.76m ²
14	SALA D'INCUBADORES	12.52m ²
15	SALA DE CULTIUS 01	24.62m ²
16	SALA DE MICROSCÒPIA	23.69m ²
17	SALA DE MÀQUINES PCRS qPCRS	20.19m ²
18	MAGATZEM I MAT. LABORATORI	14.13m ²
19	TREBALL MORFOLÒGIC	30.64m ²
20	GUARDA-ROBA I MAGATZEM	6.54m ²
21	SALA DE REUNIONS	15.67m ²
22	ÀREA DE DESCANS	69.06m ²
23	GESTIÓ DE RESIDUS	7.27m ²
24	LAVABOS	20.99m ²
25	HALL	13.47m ²
26	PASSADÍS	21.77m ²
27	INSTAL·LACIONS	3.81m ²
28	ESCALA 05	21.06m ²
29	ESCALA 06	20.83m ²
30	SALA DE REUNIONS	7.30m ²
31	PATI D'INSTAL·LACIONS 01	9.50m ²
32	PATI D'INSTAL·LACIONS 02	10.86m ²
TOTAL SUP. ÚTIL		772.27 m ²
SUP. CONST		874.00m ²

PLANTA TERCERA		
	UPF	SUPERFICIE
		INTERIOR
1	DESPATX 01	12.62m ²
2	DESPATX 02	11.85m ²
3	DESPATX 03	12.51m ²
4	DESPATX 04	11.84m ²
5	DESPATX 05	11.86m ²
6	DESPATX 06	11.90m ²
7	DESPATX 07	11.22m ²
8	DESPATX 08	11.83m ²
9	DESPATX 09	11.84m ²
10	DESPATX 10	12.67m ²
11	DESPATX 11	12.67m ²
12	VESTÍBUL	11.04m ²
13	PASSADÍS	11.10m ²
14	SALA REUNIONS 01	12.81m ²
15	SALA REUNIONS 02	12.74m ²
16	SALA REUNIONS 03	12.73m ²
17	ZONA D'OFICINES	292.11m ²
18	SALA REUNIONS 04	16.50m ²
19	SALA REUNIONS 05	16.50m ²
20	HALL	33.21m ²
21	COPISTERIA I MATERIAL	5.92m ²
22	GUARDA-ROBA	8.61m ²
23	LAVABOS	41.54m ²
24	RACKS I INSTAL·LACIONS	4.81m ²
25	COMPTADORS	1.52m ²
26	PASSADÍS	21.77m ²
27	SALA DE REUNIONS 06	15.67m ²
28	ÀREA DE DESCANS	71.84m ²
29	CUINA	23.31m ²
30	ÀREA DE TREBALL OBERTA	396.84m ²
31	ESCALA 07	21.37m ²
32	ESCALA 08	24.56m ²
33	ESCALA 09	11.01m ²
34	TERRASSA	91.36m ²
35	PATI D'INSTAL·LACIONS 01	10.45m ²
36	PATI D'INSTAL·LACIONS 02	10.86m ²
TOTAL SUP. ÚTIL		1313.01 m ²
SUP. CONST		1402.79m ²

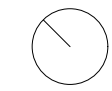
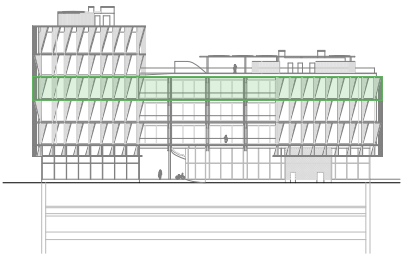

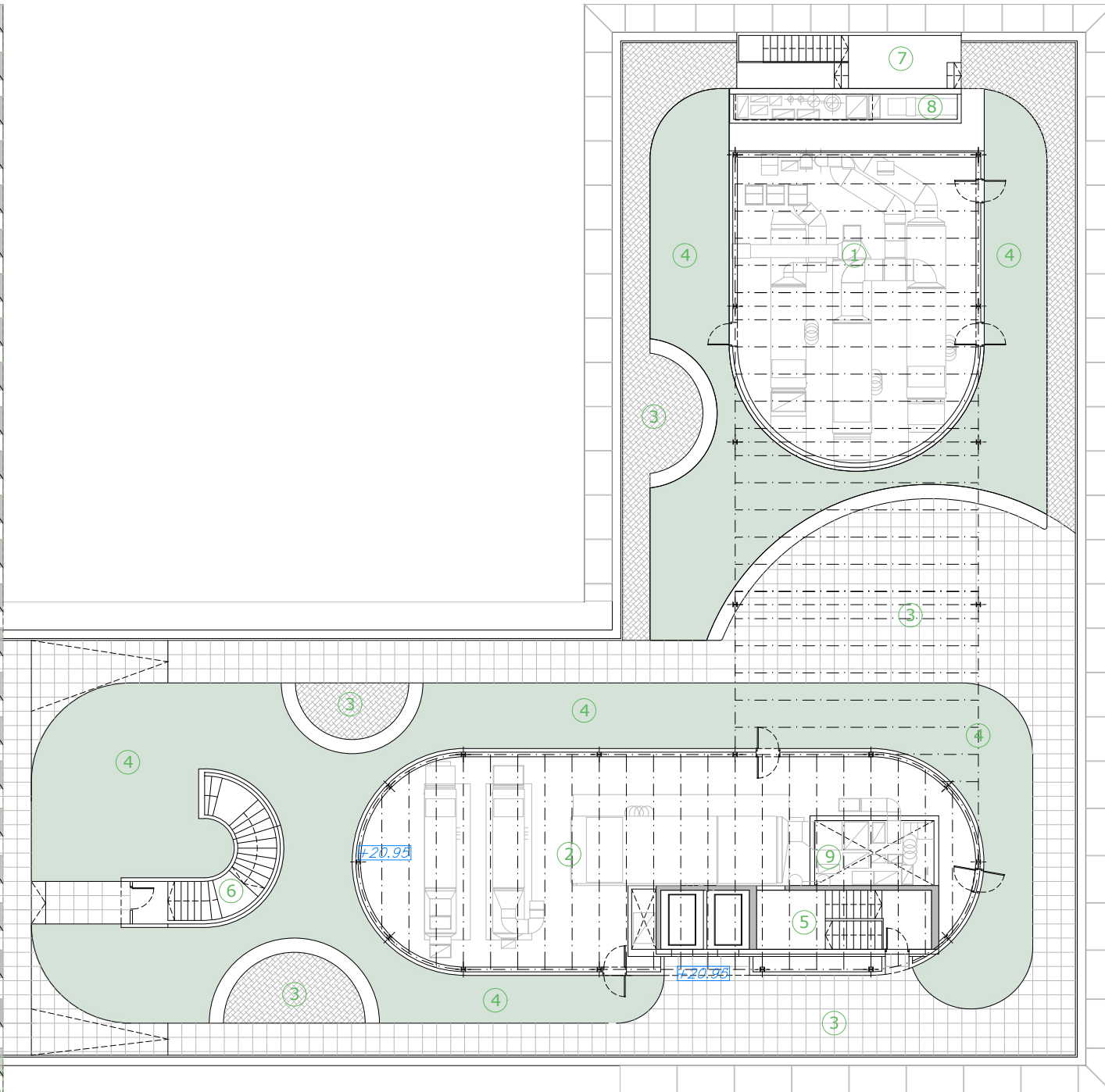
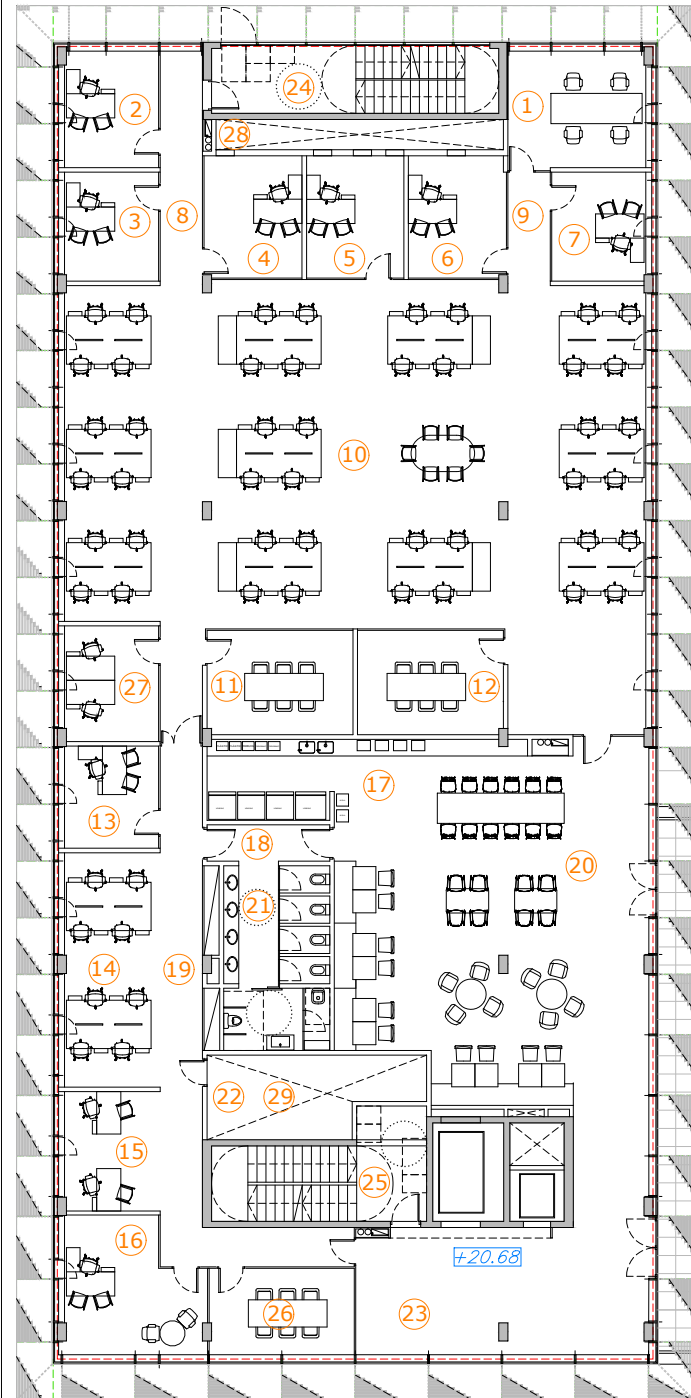

PLANTA QUARTA		
IBE	SUPERFÍCIE	INTERIOR
		1
2	DESPATX IP 01	12.62m ²
3	DESPATX IP 02	11.85m ²
4	DESPATX IP 03	13.08m ²
5	DESPATX IP 04	13.00m ²
6	DESPATX IP 05	13.02m ²
7	DESPATX IP 06	11.84m ²
8	DISTRIBUIDOR	5.25m ²
9	PASSADÍS 01	11.18m ²
10	ZONA D'OFICINES	244.96m ²
11	SALA DE REUNIONS 01	16.59m ²
12	SALA DE REUNIONS 02	16.60m ²
13	ADMINISTRACIÓ	11.16m ²
14	DESPATX DE COMPTABILITAT	25.86m ²
15	RECEPCIÓ	13.11m ²
16	DESPATX DE GERÈNCIA	19.49m ²
17	OFFICE I VENDING	22.08m ²
18	PASSADÍS 02	4.87m ²
19	PASSADÍS 03	30.62m ²
20	MENJADOR	118.52m ²
21	LAVABOS	20.83m ²
22	INSTAL·LACIONS	3.81m ²
23	ÀREA DE DESCANS	40.33m ²
24	ESCALA 05	21.38m ²
25	ESCALA 06	20.83m ²
26	SALA REUNIONS	13.53m ²
27	DESPATX COMUNICACIÓ	12.51m ²
28	PATI D'INSTAL·LACIONS 01	9.50m ²
28	PATI D'INSTAL·LACIONS 02	13.27m ²
TOTAL SUP. ÚTIL		789.77 m ²
SUP. CONST		874.04m ²

PLANTA COBERTA		
UPF	SUPERFÍCIE	INTERIOR
		1
2	ZONA D'INSTAL·LACIONS 02	189.35m ²
3	ZONES DE REPÒS I PAS	384.01m ²
4	ZONES VERDES	413.71m ²
5	ZONES DE GRAVA	89.020 m ²
5	ESCALA 08	18.52m ²
6	ESCALA 09	18.52m ²
7	ESCALA 07	21.37m ²
8	PATI D'INSTAL·LACIONS 01	10.08m ²
9	PATI D'INSTAL·LACIONS 02	13.89m ²
TOTAL SUP. ÚTIL		1293.66 m ²
SUP. CONST		

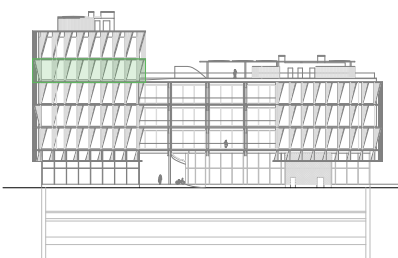

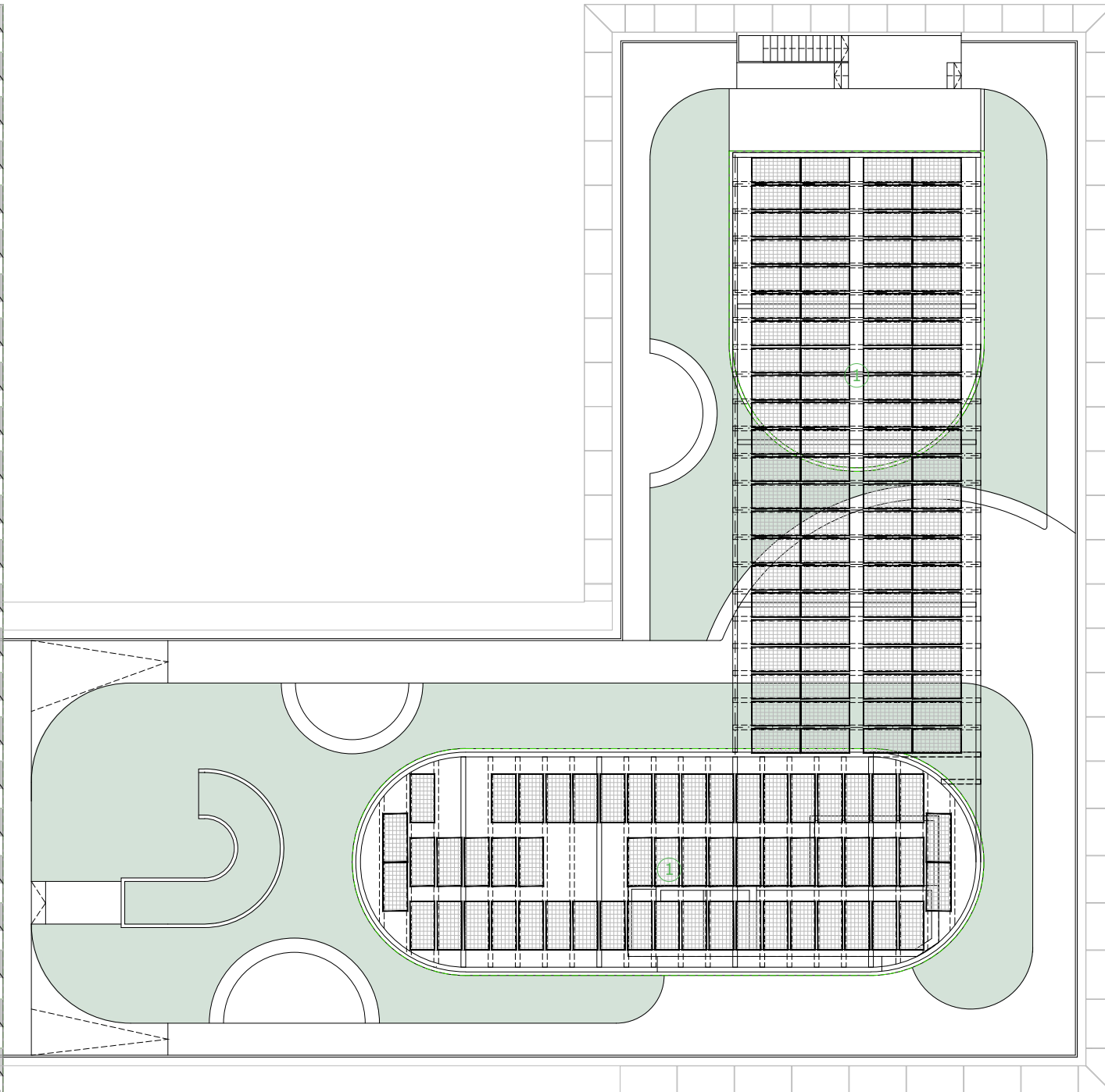
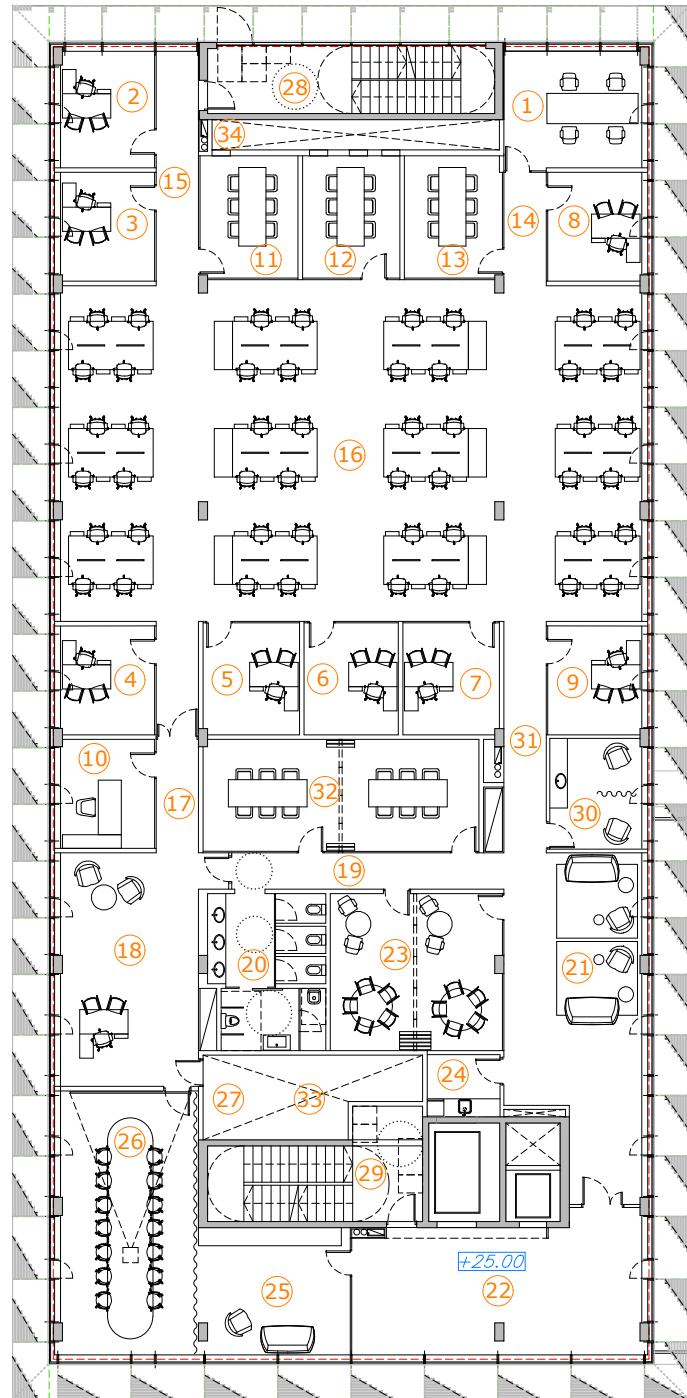

PLANTA CINQUENA		
	IBE	SUPERFÍCIE
		INTERIOR
1	PROJECTES I INNOVACIÓ	18.58m ²
2	DESPATX IP 01	12.64m ²
3	DESPATX IP 02	11.86m ²
4	DESPATX IP 03	11.86m ²
5	DESPATX IP 04	11.77m ²
6	DESPATX IP 05	11.53m ²
7	DESPATX IP 06	11.77m ²
8	DESPATX IP 07	11.87m ²
9	DESPATX IP 08	11.85m ²
10	SECRETÀRIA DE DIRECCIÓ	11.84m ²
11	SALA DE REUNIONS 01	13.08m ²
12	SALA DE REUNIONS 02	13.00m ²
13	SALA DE REUNIONS 03	13.02m ²
14	DISTRIBUIDOR	5.25m ²
15	PASSADÍS 01	11.17m ²
16	ZONA D'OFICINES	224.35m ²
17	PASSADÍS 02	7.29m ²
18	DESPATX DE DIRECCIÓ	35.75m ²
19	PASSADÍS 03	10.80m ²
20	LAVABOS	18.67m ²
21	ZONA DE TREBALL OBERTA	48.01m ²
22	ÀREA DE DESCANS	42.46m ²
23	SALA POLIVALENT	29.32m ²
24	OFFICE	4.96m ²
25	RECEPCIÓ SALA DE JUNTES	20.17m ²
26	SALA DE JUNTES	41.90m ²
27	INSTAL·LACIONS	3.81m ²
28	ESCALA 05	21.16m ²
29	ESCALA 06	20.83m ²
30	SALA DE LACTÀNCIA	11.79m ²
31	PASSADÍS 04	10.71m ²
32	SALA REUNIONS DIVISIBLE	33.71m ²
33	PATI D'INSTAL·LACIONS 01	9.50m ²
34	PATI D'INSTAL·LACIONS 02	13.27m ²
TOTAL SUP. ÚTIL		770.97 m ²
SUP. CONST		874.04m ²

PÈRGOLA SOLAR UPF		
	UPF	SUPERFÍCIE
		INTERIOR
1	PLAQUES SOLARS	452.63m ²
TOTAL SUP. ÚTIL		
SUP. CONST		

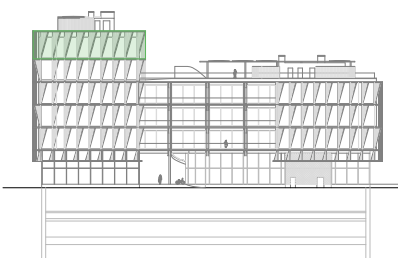

PLANTA COBERTA		
	IBE	SUPERFÍCIE
		INTERIOR
1	ZONA D'INSTAL·LACIONS 01	141.25m ²
2	ZONA D'INSTAL·LACIONS 02	138.85m ²
3	PAPALLONARI	33.22m ²
4	ZONES DE PAS	53.98m ²
5	ZONES VERDES	154.13m ²
6	PLAQUES SOLARS	131.60m ²
7	ESCALA 06	17.69m ²
8	PATI D'INSTAL·LACIONS 01	9.64m ²
9	PATI D'INSTAL·LACIONS 02	20.34m ²
TOTAL SUP. ÚTIL		700.71 m ²
SUP. CONST		

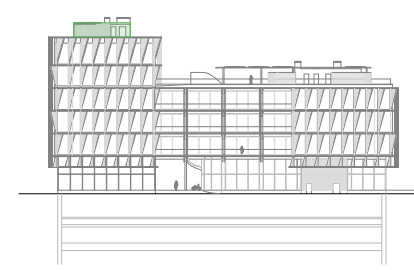
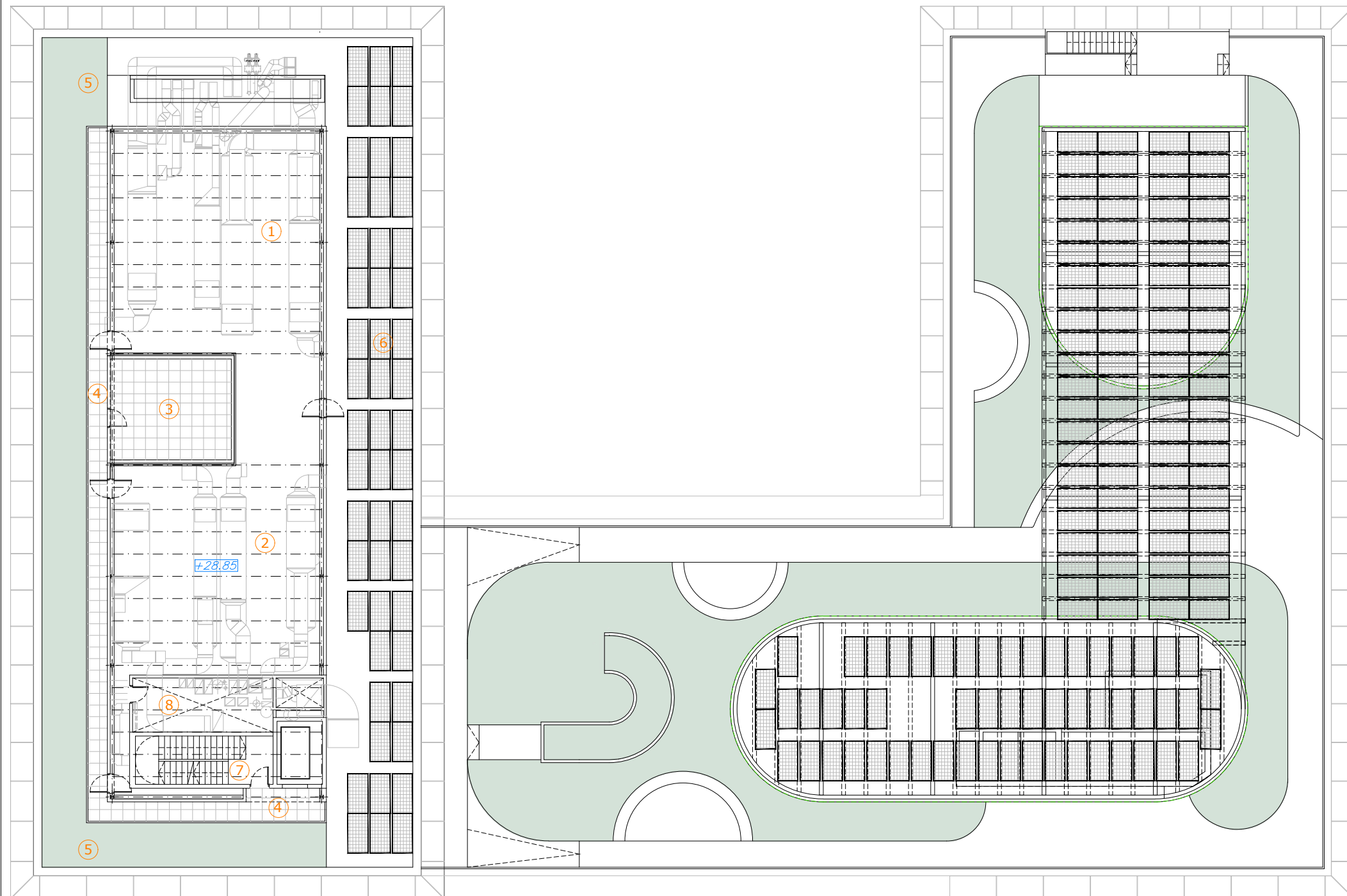

PLANTA SOBRE COBERTA		
	IBE	SUPERFÍCIE
		INTERIOR
1	PLAQUES SOLARES	132.25m ²
	TOTAL SUP. ÚTIL	
	SUP. CONST	

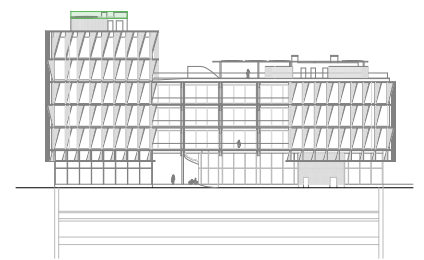
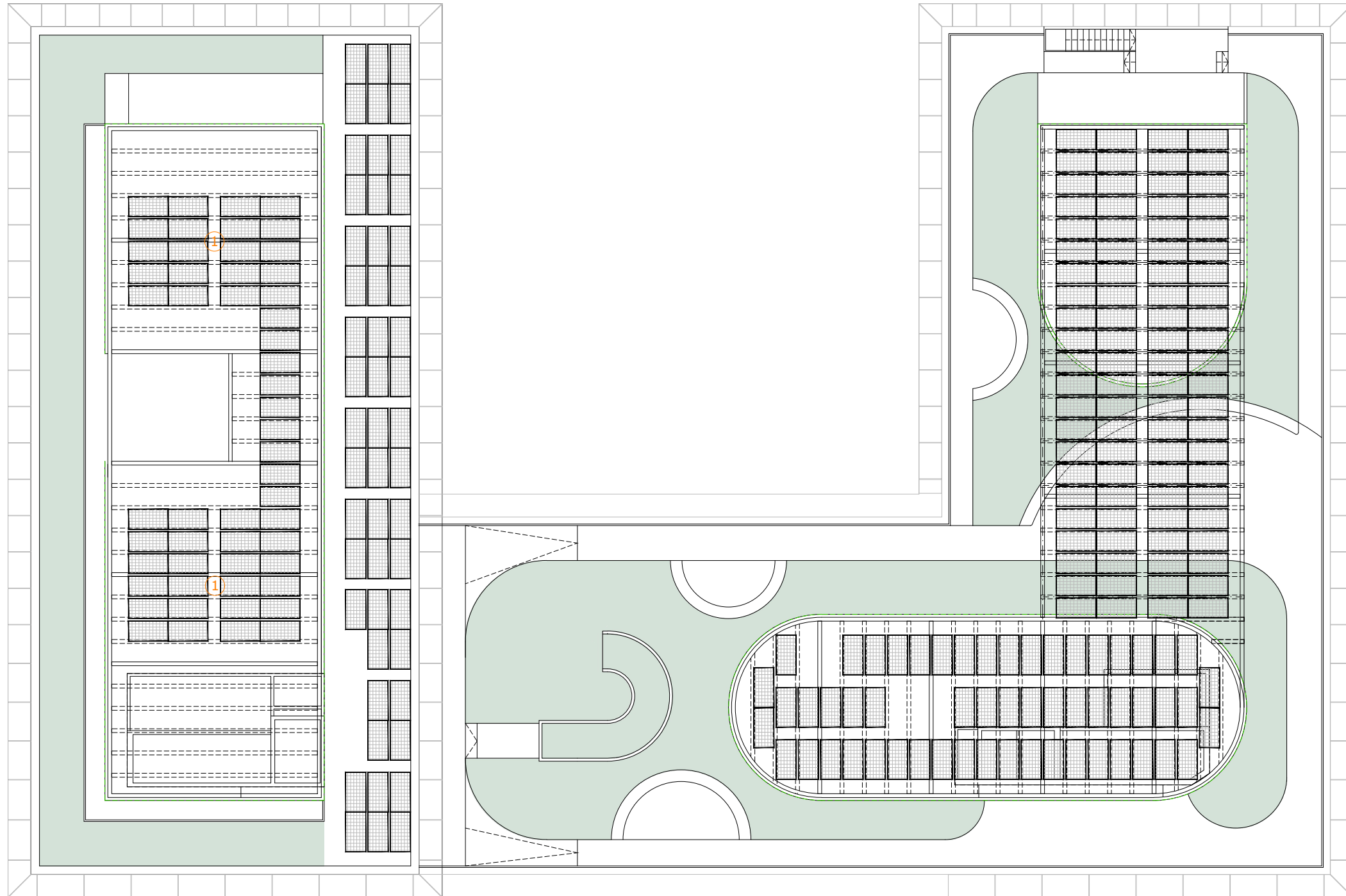

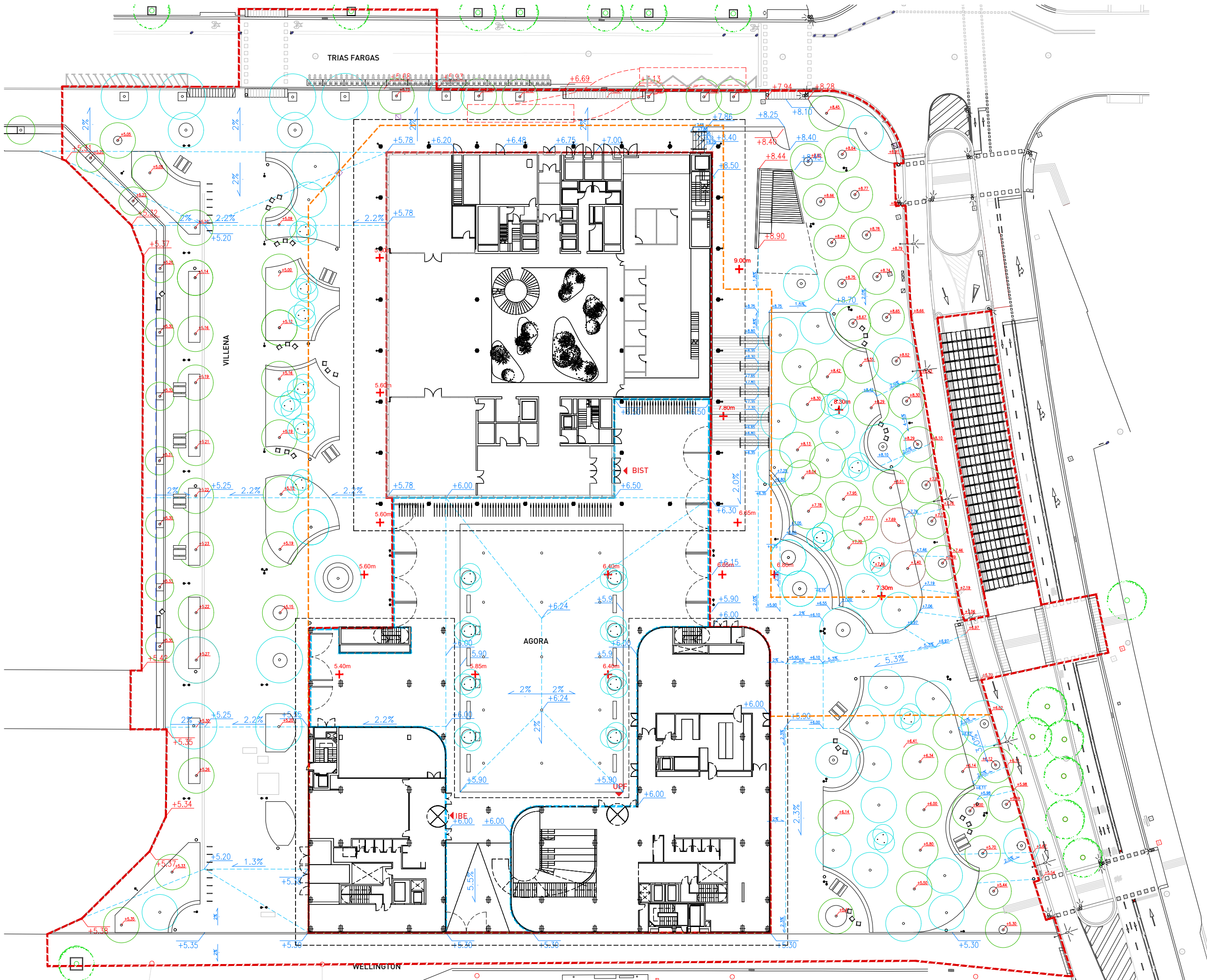

- LLEGGENDA**
- COTES EXISTENTS
 - COTES NOVES
 - + COTES PLANEJAMENT

- ÀMBIT URBANITZACIÓ
SUP: 9.377 m²
- ESPAI PRIVAT D'ÚS PÚBLIC
INCLÒS EN LICÈNCIA
D'EDIFICACIÓ
SUP: 2.084 m²
- LÍMIT EDIFICACIONS
SOTERRADES

PROJECTE URBANITZACIÓ
MERCAT DEL PEIX
 UPF - IBE - BIST
 Carrer Wellington 14 - 16
 Barcelona

06. DEF. GEOMÈTRICA
Planta Cotes DG-02
 16/11/2023 A3 1/500 - A1 1/250
 PROMOTOR



e 5WZ

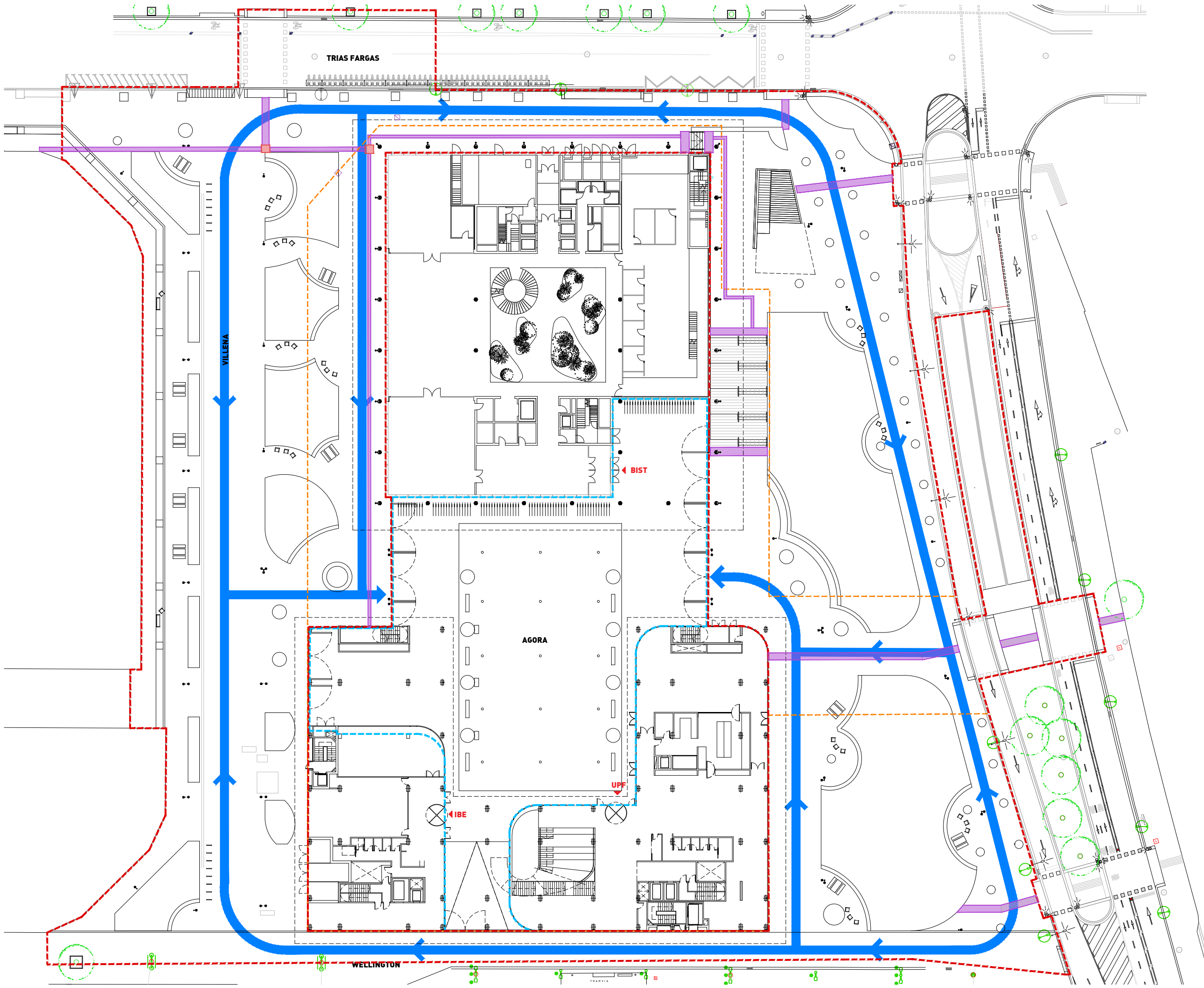

LLEGENDA:

- Paviment tàctil direccional
- Paviment tàctil d'advertència
- Recorregut accessible Ø 1.2m
Pendent inferior al 5%

- ÀMBIT URBANITZACIÓ
SUP: 9.201,57 m²
- ESPAI PRIVAT D'ÚS PÚBLIC
INCLÒS EN LICÈNCIA
D'EDIFICACIÓ
SUP: 2.138,72 m²
- LÍMIT EDIFICACIONS
SOTERRADES

PROJECTE URBANITZACIÓ
**MERCAT DEL PEIX
 UPF - IBE - BIST**
 Carrer Wellington 14 - 16
 Barcelona

07. ACCESIBILITAT **AC-01**

23/10/2023 A3 1/500 - A1 1/250
 PROMOTOR UPF IBE

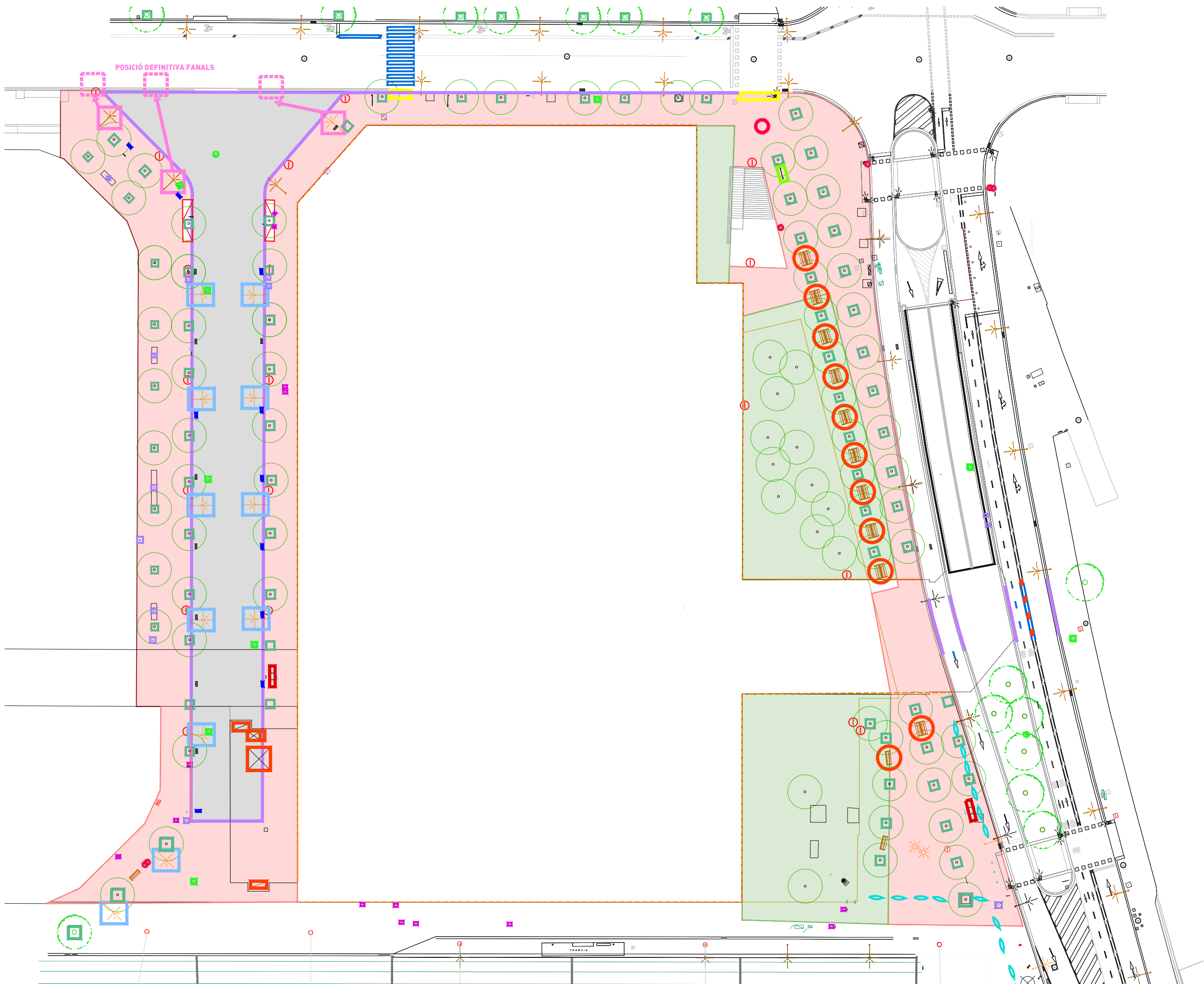

- LLEENDA**
- DEMOLICIÓ PAVIMENT PANOT
 - DEMOLICIÓ PAVIMENT ASFÀLTIC
 - DEMOLICIÓ PAVIMENT SAULÓ
 - DEMOLICIÓ VORADA
 - ⓪ DEMOLICIÓ ENLLUMENAT
 - ⓪ BANC DEMOLIT
 - EMBORNAL DEMOLIT
 - ESCOCELL DEMOLIT
 - FANAL DEMOLIT
 - FANAL REPOSICIONAT
 - GUAL DEMOLIT
 - ELIMINACIÓ PINTURA VIAL
 - ELIMINACIÓ
 - TAPA CLAVEGUERAM REPOSICIONAT
 - TAPA REGISTRE INDETERMINAT
 - TAPA AIGUA REPOSICIONAT
 - TAPA A MANTENIR
 - JARDINERA DEMOLIT
 - PAPERERA DEMOLIT
 - PILONA DEMOLIT
 - PARKING BICIS REPOSICIONAT
 - ⓪ SENYAL TMB METRO A MANTENIR
 - ANUNCIO A MANTENIR

PROJECTE URBANITZACIÓ
MERCAT DEL PEIX
 UPF - IBE - BIST
 Carrer Wellington 14 - 16
 Barcelona

08. ENDERROCS
E-01
 07/07/2023 A3 1/500 - A1 1/250
 PROMOTOR

UPF IBE



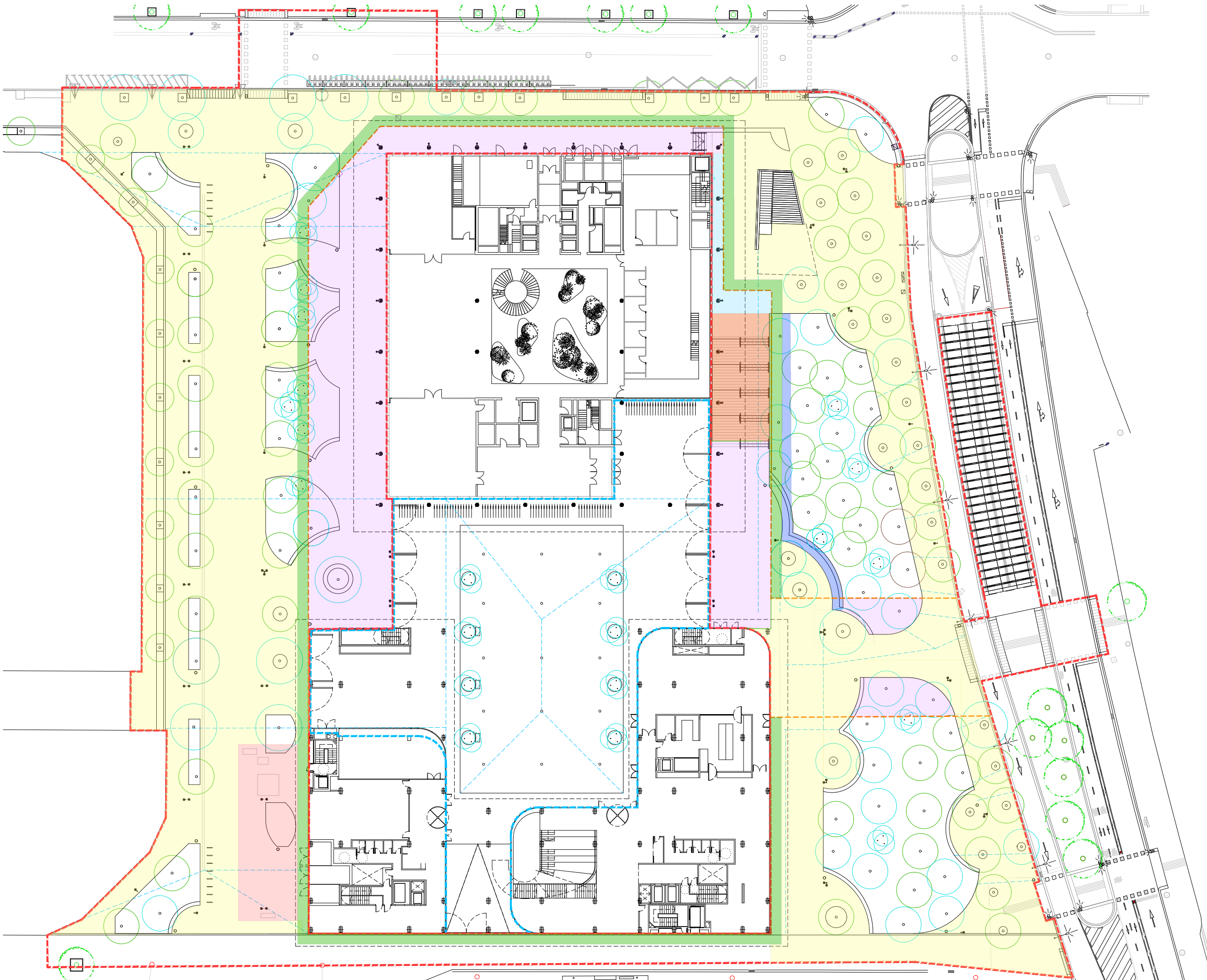

- LLEENDA**
- Excavació de terres 0.2m
4192m²
 - Excavació de terres 1.0m
41m²
 - Reblert de terres 0.70m
1131m²
 - Reblert de terres 1.2m
208m²
 - Reblert de terres 1.5m
641m²
 - Reblert de terres 2.5m
190m²
 - Reblert d'arilita 1.5m
147m²

- ÀMBIT URBANITZACIÓ
SUP: 9.201,57 m2
- ESPAI PRIVAT D'ÚS PÚBLIC
INCLÒS EN LLICÈNCIA
D'EDIFICACIÓ
SUP: 2.138,72 m2
- LÍMIT EDIFICACIONS
SOTERRADES

PROJECTE URBANITZACIÓ
MERCAT DEL PEIX
UPF - IBE - BIST
 Carrer Wellington 14 - 16
 Barcelona
09. MOVIMENT TERRES
MT-01
 23/10/2023 A3 1/500 - A1 1/250
 PROMOTOR

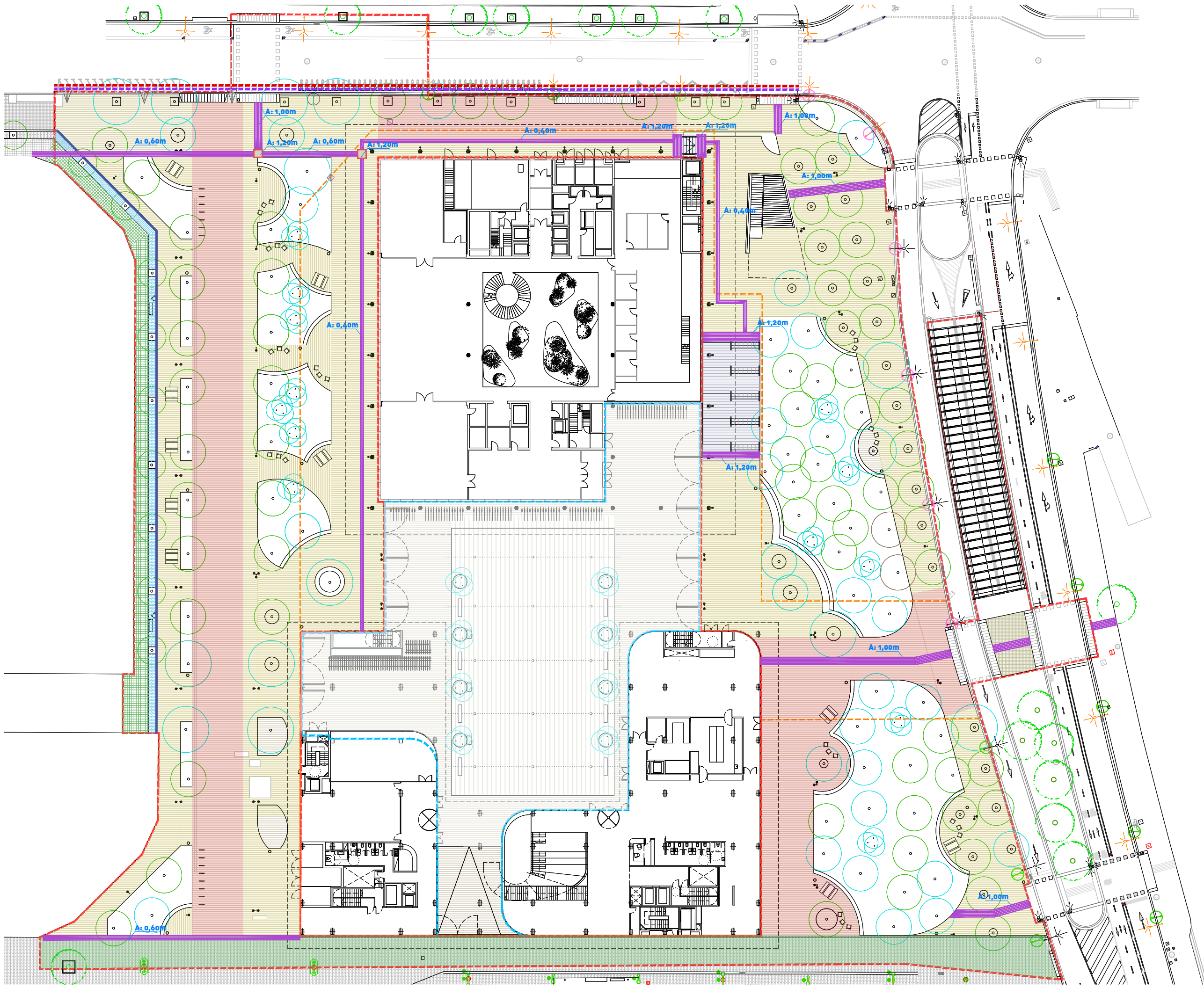

- LLEGGENDA**
- PAVIMENT DE PECES PREFABRICADES DE FORMIGÓ COLOR GRIS IMITACIÓ GRANIT 30x10x8
 - PAVIMENT PER A PAS DE VEHICLES -2-3cm DE MORTER M-15 PASTAT -20cm BASE FORMIGÓ HM-20 -20cm SUB-BASE DE TOT-U 98%PM
 - PAVIMENT PER A PAS DE PEATONS -2-3cm DE MORTER M-10 PASTAT -15cm BASE FORMIGÓ HM-20 -20cm SUB-BASE DE TOT-U 98%PM
 - PAVIMENT DE PECES PREFABRICADES DE FORMIGÓ 20 x 40cm ACABAT SIMIL GRANÍTIC IGUAL A EXISTENT -PEÇA -2-3cm DE MORTER M-10 PASTAT -15cm BASE FORMIGÓ HM-20 -20cm SUB-BASE DE TOT-U 98%PM
 - PAVIMENT DE PECES PREFABRICADES DE FORMIGÓ COLOR GRIS IMITACIÓ GRANIT 60x40x8 (VEURE DETALL ESCALA)
 - PAVIMENT DE PECES PREFABRICADES DE FORMIGÓ COLOR GRIS IGUALS A LES EXISTENTS 20x10x8
 - PEÇA DE GRANIT ACABAT FLAMEJAT 40x25x5cm
 - BORDÓ GRANÍTIC ACABAT FLAMEJAT 20x25cm
 - RIGOLA 20x20cm
 - PAVIMENT TÀCTIL DIRECCIONAL
 - PAVIMENT TÀCTIL DE BOTONADURA PTI ADVERTÈNCIA
 - ÀMBIT URBANITZACIÓ SUP: 9.201,57 m²
 - ESPAI PRIVAT D'ÚS PÚBLIC INCLÒS EN L·LICÈNCIA D'EDIFICACIÓ SUP: 2.138,72 m²
 - LÍMIT EDIFICACIONS SOTERRADES

PROJECTE URBANITZACIÓ
MERCAT DEL PEIX
UPF - IBE - BIST
 Carrer Wellington 14 - 16
 Barcelona

10. FERMS I PAVIMENTS
 Nova pavim. PAV-01
 20/11/2023 A3 1/500 - A1 1/250
 PROMOTOR

UPF IBE

