

**MT**

**AVANTPROJECTE**  
NO ES VÀLID A EFECTES CONSTRUCTIUS

**OBSERVACIONS:**  
\*Estudi condicionat a l'obtenció de permisos municipals, d'organismes (A.C.A. i Generalitat) i particulars.

**NOTA:**  
\*Tota la canalització amb línia subterrània 3x1x240 mm² Al 18/30 Kv

AFECTACIONS															
<input checked="" type="checkbox"/>	AJUNTAMENT	<input checked="" type="checkbox"/>	A.C.A.	<input type="checkbox"/>	GAS	<input checked="" type="checkbox"/>	TIC's	<input checked="" type="checkbox"/>	PARTICULAR	<input type="checkbox"/>	ADIF	<input type="checkbox"/>	FFCC	<input type="checkbox"/>	AENA
<input checked="" type="checkbox"/>	GENERALITAT	<input type="checkbox"/>	DIPUTACIÓ	<input type="checkbox"/>	CTRES. ESTAT	<input type="checkbox"/>	TELFONICA	<input type="checkbox"/>	AUTOPISTES	<input type="checkbox"/>	PEIN	<input type="checkbox"/>	ALTRES	<input type="checkbox"/>	<input type="checkbox"/>

**NOU SUBMINISTRAMENT DE 11513,75 kW  
CL INDUSTRIA SN, PCL 1, AGRAMUNT**

<b>-distribución</b>	Núm. EXP:	607623	ET:		Data:	FEB-2025
	Potència:	11513,75 kW	CD:	NOVES LÍNIES (25 kv)	Format:	DIN-A2
	Client:	INSTITUT CATALÀ DEL SÒL			Escala:	1/2500
		T.M. D'AGRAMUNT (LLEIDA)				Nº Plànol: 1 de 9
PLÀNOL DE PLANTA						



NOVA LÍNIA SUBTERRÀNIA A 25kV  
3 x 3x1x240 mm² Al 18/30kV  
A INSTAL·LAR PER TERRA (4TF)

NOVA LÍNIA SUBTERRÀNIA A 25kV  
3 x 3x1x240 mm² Al 18/30kV  
A INSTAL·LAR PER TERRA (4TF)

NOVA LÍNIA SUBTERRÀNIA A 25kV  
3 x 3x1x240 mm² Al 18/30kV  
A INSTAL·LAR PER TERRA (4TF)

NOVA LÍNIA SUBT. MT  
3X(3X1X240) mm² AL 18/30KV  
A INSTAL·LAR PER CALÇADA  
AMB PERFORACIÓ DIRIGIDA (4TF)

**SIMBOLOGIA**

- TREBALLS D'ADEQUACIÓ, REFORÇ, REFORMA o ENTRONCAMENT D'INSTAL·LACIONS DE LA XARXA EXISTENT EN SERVEI
- TREBALLS NECESSARIS PER A LA NOVA EXTENSIÓ DE XARXA
- XARXA EXISTENT
- XARXA RETIRAR
- LÍNIA AÈRIA
- LÍNIA SUBTERRÀNIA
- TUBULARS
- EMPALMAMENT
- CONVERSIÓ AERIASUBT.
- T.M. (TORRE METÀL·LICA)
- P.H. (SUPORT DE FORMIGÓ)
- P.F. (SUPORT DE FUSTA)
- C.D. (CENTRE DE DISTRIBUCIÓ)
- C.M. (CENTRE DE MESURA)
- C.X. (CENTRE DE DISTRIBUCIÓ I MESURA)
- C.D.I. (CENTRE DISTRIBUCIÓ D'INTÈMPÈRIE)

**NOTA:**  
ESTA PREVIST QUE EN BREU S'URBANITZI EL VIAL EXISTENT, QUE ACTUALMENT ÉS TERRA. QUALSEVOL VARIACIÓ DE LA RASA ANIRÀ A CÀRREC DEL SOL·LICITANT

**NOTA:**  
L'OBRA NECESSÀRIA PEL ANIVELLAT DEL TERRENY ON S'INSTAL·LARA EL CT ANIRAN A CÀRREC DEL SOL·LICITANT

**LA GESTIÓ D'OBTENCIÓ DE LA SIGNATURA DELS PERMISOS PARTICULARS PER L'EXECUCIÓ D'AQUEST TREBALL, L'HA DE REALITZAR EL SOL·LICITANT**

□ Treballs de nova extensió de xarxa no inclosos en el pressupost de l'opció TOT CLIENT i a realitzar directament pel·litornari.

OBSERVACIONS:  
\*Estudi condicionat a l'obtenció de permisos municipals, d'organismes (A.C.A. i Generalitat) i particulars.

**NOTA:**  
\*Tota la canalització amb línia subterrània 3x1x240 mm² Al 18/30 Kv

**AVANTPROJECTE**  
NO ES VÀLID A EFECTES CONSTRUCTIUS

<b>AFFECTACIONS</b>									
<input checked="" type="checkbox"/> AJUNTAMENT	<input checked="" type="checkbox"/> A.C.A.	<input type="checkbox"/> GAS	<input checked="" type="checkbox"/> TIC's	<input checked="" type="checkbox"/> PARTICULAR	<input type="checkbox"/> ADIF	<input type="checkbox"/> FFCC	<input type="checkbox"/> AENA		
<input checked="" type="checkbox"/> GENERALITAT	<input type="checkbox"/> DIPUTACIÓ	<input type="checkbox"/> CTRES. ESTAT	<input type="checkbox"/> TELEFÒNICA	<input type="checkbox"/> AUTOPISTES	<input type="checkbox"/> PEIN	<input type="checkbox"/> ALTRES			

**NOU SUBMINISTRAMENT DE 11513,75 kW  
CL INDUSTRIA SN, PCL 1, AGRAMUNT**

<b>-distribució</b>	Núm. EXP:	607623	ET:		Data:	FEB-2025
	Potència:	11513,75 Kw	CD:	NOVES LÍNIES (25 kv)	Format:	DIN-A2
	Client:	INSTITUT CATALÀ DEL SÒL			Escala:	1/2500
		T.M. D'AGRAMUNT (LLEIDA)				Nº Plànol: 2 de 9
PLÀNOL DE PLANTA						



NOVA LÍNIA SUBTERRÀNIA A 25KV  
3 x 3x1x240 mm² Al 18/30KV  
A INSTAL·LAR PER TERRA (4TF)

NOVA LÍNIA SUBTERRÀNIA A 25KV  
3 x 3x1x240 mm² Al 18/30KV  
A INSTAL·LAR PER TERRA (4TF)

**SIMBOLOGIA**

- TREBALLS D'ADEQUACIÓ, REFORÇ, REFORMA o ENTRONCAMENT D'INSTAL·LACIONS DE LA XARXA EXISTENT EN SERVEI
- TREBALLS NECESSARIS PER A LA NOVA EXTENSIÓ DE XARXA
- XARXA EXISTENT
- XARXA RETIRAR
- LÍNIA AÈRIA
- LÍNIA SUBTERRÀNIA
- TUBULARS
- EMPALMAMENT
- CONVERSIÓ AERIASUBT.
- T.M. (TORRE METÀL·LICA)
- P.H. (SUPORT DE FORMIGÓ)
- P.F. (SUPORT DE FUSTA)
- C.D. (CENTRE DE DISTRIBUCIÓ)
- C.M. (CENTRE DE MESURA)
- C.X. (CENTRE DE DISTRIBUCIÓ I MESURA)
- C.D.I. (CENTRE DISTRIBUCIÓ D'INTERFERÈNCIA)

**NOTA:** ESTA PREVIST QUE EN BREU S'URBANITZI EL VIAL EXISTENT, QUE ACTUALMENT ÉS TERRA. QUALSEVOL VARIACIÓ DE LA RASA ANIRÀ A CÀRREC DEL SOL·LICITANT

**NOTA:** L'OBRA NECESSÀRIA PEL ANIVELLAT DEL TERRENY ON S'INSTAL·LARA EL CT ANIRAN A CÀRREC DEL SOL·LICITANT

LA GESTIÓ D'OBTENCIÓ DE LA SIGNATURA DELS PERMISOS PARTICULARS PER L'EXECUCIÓ D'AQUEST TREBALL, L'HA DE REALITZAR EL SOL·LICITANT

□ Treballs de nova extensió de xarxa no inclosos en el pressupost de l'opció TOT CLIENT i a realitzar directament pel peticionari.

OBSERVACIONS: MT

NOTA: \*Estudi condicionat a l'obtenció de permisos municipals, d'organismes (A.C.A. i Generalitat) i particulars. \*Tota la canalització amb línia subterrània 3x1x240 mm² Al 18/30 Kv

**AVANTPROJECTE**  
NO ES VÀLID A EFECTES CONSTRUCTIUS

**AFFECTACIONS**

X	AJUNTAMENT	X	A.C.A.		GAS	X	TIC's	X	PARTICULAR		ADIF		FFCC		AENA
X	GENERALITAT		DIPUTACIÓ		CTRES. ESTAT		TELEFÓNICA		AUTOPISTES		PEIN		ALTRES		

**NOU SUBMINISTRAMENT DE 11513,75 kW  
CL INDUSTRIA SN, PCL 1, AGRAMUNT**

<b>-distribución</b>	Núm EXP:	607623	ET:		Data:	FEB-2025
	Potència:	11513,75 Kw	CD:	NOVES LÍNIES (25 kv)	Format:	DIN-A2
	Client:	INSTITUT CATALÀ DEL SÒL			Escales:	1/2500
		T.M. D'AGRAMUNT (LLEIDA)			Nº Plànol:	3 de 9
PLÀNOL DE PLANTA						



NOVA LÍNIA SUBTERRÀNIA A 25KV  
3 x 3x1x240 mm² Al 18/30KV  
A INSTAL·LAR PER TERRA (4TF)

NOVA LÍNIA SUBTERRÀNIA A 25KV  
3 x 3x1x240 mm² Al 18/30KV  
A INSTAL·LAR PER TERRA (4TF)

SIMBOLOGIA	
	TREBALLS D'ADEQUACIÓ, REFORÇ, REFORMA O ENTRONCAMENT D'INSTAL·LACIONS DE LA XARXA EXISTENT EN SERVEI
	TREBALLS NECESSARIS PER A LA NOVA EXTENSIÓ DE XARXA
	XARXA EXISTENT
	XARXA RETIRAR
	LÍNIA AÈRIA
	LÍNIA SUBTERRÀNIA
	TUBULARS
	EMPALMAMENT
	CONVERSIÓ AERIASUBT.
	T.M. (TORRE METÀL·LICA)
	P.H. (SUPORT DE FORMIGÓ)
	P.F. (SUPORT DE FUSTA)
	C.D. (CENTRE DE DISTRIBUCIÓ)
	C.M. (CENTRE DE MESURA)
	C.X. (CENTRE DE DISTRIBUCIÓ I MESURA)
	C.D.I. (CENTRE DISTRIBUCIÓ D'INTEMPÈRIE)

**NOTA:** ESTA PREVIST QUE EN BREU S'URBANITZI EL VIAL EXISTENT, QUE ACTUALMENT ÉS TERRA. QUALSEVOL VARIACIÓ DE LA RASA ANIRÀ A CÀRREC DEL SOL·LICITANT

**NOTA:** -L'OBRA NECESSÀRIA PEL ANIVELLAT DEL TERRENY ON S'INSTAL·LARA EL CT ANIRAN A CÀRREC DEL SOL·LICITANT

LA GESTIÓ D'OBTENCIÓ DE LA SIGNATURA DELS PERMISOS PARTICULARS PER L'EXECUCIÓ D'AQUEST TREBALL, L'HA DE REALITZAR EL SOL·LICITANT

Treballs de nova extensió de xarxa no inclosos en el pressupost de l'opció TOT CLIENT i a realitzar directament pel peticióari.

OBSERVACIONS:  
\*Estudi condicionat a l'obtenció de permisos municipals, d'organismes (A.C.A. i Generalitat) i particulars.

**NOTA:**  
\*Tota la canalització amb línia subterrània 3x1x240 mm² Al 18/30 Kv

**AVANTPROJECTE**  
NO ES VÀLID A EFECTES CONSTRUCTIUS

AFECTACIONS															
<input checked="" type="checkbox"/>	AJUNTAMENT	<input checked="" type="checkbox"/>	A.C.A.	<input type="checkbox"/>	GAS	<input checked="" type="checkbox"/>	TIC's	<input checked="" type="checkbox"/>	PARTICULAR	<input type="checkbox"/>	ADIF	<input type="checkbox"/>	FFCC	<input type="checkbox"/>	AENA
<input checked="" type="checkbox"/>	GENERALITAT	<input type="checkbox"/>	DIPUTACIÓ	<input type="checkbox"/>	CTRES. ESTAT	<input type="checkbox"/>	TELEFÒNICA	<input type="checkbox"/>	AUTOPISTES	<input type="checkbox"/>	PEIN	<input type="checkbox"/>	ALTRES	<input type="checkbox"/>	<input type="checkbox"/>

**NOU SUBMINISTRAMENT DE 11513,75 kW  
CL INDUSTRIA SN, PCL 1, AGRAMUNT**

<b>-distribució</b>	Núm. EXP:	607623	ET:		Data:	FEB-2025
	Potència:	11513,75 Kw	CD:	NOVES LÍNIES (25 kv)	Format:	DIN-A2
	Client:	INSTITUT CATALÀ DEL SÒL			Escala:	1/2500
		T.M. D'AGRAMUNT (LLEIDA)			Nº Plànol:	4 de 9
	PLÀNOL DE PLANTA					



NOVA LÍNIA SUBTERRÀNIA A 25KV  
3 x 3x1x240 mm<sup>2</sup> Al 18/30KV  
A INSTAL·LAR PER TERRA (4TF)

NOVA LÍNIA SUBTERRÀNIA A 25KV  
3 x 3x1x240 mm<sup>2</sup> Al 18/30KV  
A INSTAL·LAR PER TERRA (4TF)

NOVA LÍNIA SUBTERRÀNIA A 25KV  
3 x 3x1x240 mm<sup>2</sup> Al 18/30KV  
A INSTAL·LAR PER TERRA (4TF)



**SIMBOLOGIA**

- TREBALLS D'ADEQUACIÓ, REFORÇ, REFORMA O ENTRONCAMENT D'INSTAL·LACIONS DE LA XARXA EXISTENT EN SERVEI
- TREBALLS NECESSARIS PER A LA NOVA EXTENSIÓ DE XARXA
- XARXA EXISTENT
- XARXA RETIRAR
- LÍNIA AÈRIA
- LÍNIA SUBTERRÀNIA
- TUBULARS
- EMPALMAMENT
- CONVERSIÓ AERIASUBT.
- ⊠ T.M. (TORRE METÀL·LICA)
- ⊠ P.H. (SUPORT DE FORMIGÓ)
- ⊠ P.F. (SUPORT DE FUSTA)
- ⊠ C.D. (CENTRE DE DISTRIBUCIÓ)
- ⊠ C.M. (CENTRE DE MESURA)
- ⊠ C.X. (CENTRE DE DISTRIBUCIÓ I MESURA)
- ⊠ C.D.I. (CENTRE DISTRIBUCIÓ D'INTENSITAT)

**NOTA:** ESTA PREVIST QUE EN BREU S'URBANITZI EL VIAL EXISTENT, QUE ACTUALMENT ÉS TERRA. QUALSEVOL VARIACIÓ DE LA RASA ANIRÀ A CÀRREC DEL SOL·LICITANT

**NOTA:** -L'OBRA NECESSÀRIA PEL ANIVELLAT DEL TERRENY ON S'INSTAL·LARA EL CT ANIRAN A CÀRREC DEL SOL·LICITANT

LA GESTIÓ D'OBTENCIÓ DE LA SIGNATURA DELS PERMISOS PARTICULARS PER L'EXECUCIÓ D'AQUEST TREBALL, L'HA DE REALITZAR EL SOL·LICITANT

□ Treballs de nova extensió de xarxa no inclosos en el pressupost de l'opció TOT CLIENT i a realitzar directament pel·litornari.

OBSERVACIONS: MT

\*Estudi condicionat a l'obtenció de permisos municipals, d'organismes (A.C.A. i Generalitat) i particulars.

NOTA: \*Tota la canalització amb línia subterrània 3x1x240 mm<sup>2</sup> Al 18/30 Kv

**AVANTPROJECTE**  
NO ES VÀLID A EFECTES CONSTRUCTIUS

**AFFECTACIONS**

X	AJUNTAMENT	X	A.C.A.		GAS	X	TIC's	X	PARTICULAR		ADIF		FFCC		AENA
X	GENERALITAT		DIPUTACIÓ		CTRES. ESTAT		TELFÓNICA		AUTOPISTES		PEIN		ALTRES		

**NOU SUBMINISTRAMENT DE 11513,75 kW  
CL INDUSTRIA SN, PCL 1, AGRAMUNT**

<b>-distribución</b>	Núm EXP:	607623	ET:		Data:	FEB-2025
	Potència:	11513,75 Kw	CD:	NOVES LÍNIES (25 kv)	Format:	DIN-A2
	Client:	INSTITUT CATALÀ DEL SÒL			Escala:	1/2500
		T.M. D'AGRAMUNT (LLEIDA)			Nº Plànol:	5 de 9
	PLÀNOL DE PLANTA					



NOVA LÍNIA SUBTERRÀNIA A 25kV  
3 x 3x1x240 mm<sup>2</sup> Al 18/30kV  
A INSTAL·LAR PER TERRA (4TF)

NOVA LÍNIA SUBTERRÀNIA A 25kV  
3 x 3x1x240 mm<sup>2</sup> Al 18/30kV  
A INSTAL·LAR PER TERRA (4TF)

NOVA LÍNIA SUBTERRÀNIA A 25kV  
3 x 3x1x240 mm<sup>2</sup> Al 18/30kV  
A INSTAL·LAR PER ASFALT (4TF)

NOVA LÍNIA SUBTERRÀNIA A 25kV  
3 x 3x1x240 mm<sup>2</sup> Al 18/30kV  
A INSTAL·LAR PER TERRA (4TF)

**SIMBOLOGIA**

- TREBALLS D'ADEQUACIÓ, REFORÇ, REFORMA O ENTRONCAMENT D'INSTAL·LACIONS DE LA XARXA EXISTENT EN SERVEI
- TREBALLS NECESSARIS PER A LA NOVA EXTENSIÓ DE XARXA
- XARXA EXISTENT
- XARXA RETIRAR
- LÍNIA AÈRIA
- LÍNIA SUBTERRÀNIA
- TUBULARS
- EMPALMAMENT
- CONVERSIÓ AERIASUBT.
- ⊠ T.M. (TORRE METÀL·LICA)
- ⊠ P.H. (SUPORT DE FORMIGÓ)
- ⊠ P.F. (SUPORT DE FUSTA)
- ⊠ C.D. (CENTRE DE DISTRIBUCIÓ)
- ⊠ C.M. (CENTRE DE MESURA)
- ⊠ C.X. (CENTRE DE DISTRIBUCIÓ I MESURA)
- ⊠ C.D.I. (CENTRE DISTRIBUCIÓ D'INTEMPÈRIE)

**NOTA:** ESTA PREVIST QUE EN BREU S'URBANITZI EL VIAL EXISTENT, QUE ACTUALMENT ÉS TERRA. QUALSEVOL VARIACIÓ DE LA RASA ANIRÀ A CÀRREC DEL SOL·LICITANT

**NOTA:** -L'OBRA NECESSÀRIA PEL ANIVELLAT DEL TERRENY ON S'INSTAL·LARA EL CT ANIRAN A CÀRREC DEL SOL·LICITANT

**LA GESTIÓ D'OBTENCIÓ DE LA SIGNATURA DELS PERMISOS PARTICULARS PER L'EXECUCIÓ D'AQUEST TREBALL, L'HA DE REALITZAR EL SOL·LICITANT**

Treballs de nova extensió de xarxa no inclosos en el pressupost de l'opció **TOT CLIENT** i a realitzar directament pel peticióari.

OBSERVACIONS:  
\*Estudi condicionat a l'obtenció de permisos municipals, d'organismes (A.C.A. i Generalitat) i particulars.

**NOTA:**  
\*Tota la canalització amb línia subterrània 3x1x240 mm<sup>2</sup> Al 18/30 Kv

**AVANTPROJECTE**  
NO ES VÀLID A EFECTES CONSTRUCTIUS

**AFECTACIONS**

<input checked="" type="checkbox"/> AJUNTAMENT	<input checked="" type="checkbox"/> A.C.A.	<input type="checkbox"/> GAS	<input checked="" type="checkbox"/> TIC's	<input checked="" type="checkbox"/> PARTICULAR	<input type="checkbox"/> ADIF	<input type="checkbox"/> FFCC	<input type="checkbox"/> AENA
<input checked="" type="checkbox"/> GENERALITAT	<input type="checkbox"/> DIPUTACIÓ	<input type="checkbox"/> CTRES. ESTAT	<input type="checkbox"/> TELEFÒNICA	<input type="checkbox"/> AUTOPISTES	<input type="checkbox"/> PEIN	<input type="checkbox"/> ALTRES	

**NOU SUBMINISTRAMENT DE 11513,75 kW  
CL INDUSTRIA SN, PCL 1, AGRAMUNT**

<b>-distribución</b>	Núm. EXP: 607623	ET:	Data: FEB-2025
	Potència: 11513,75 Kw	CD: NOVES LÍNIES (25 kv)	Format: DIN-A2
	Client: INSTITUT CATALÀ DEL SÒL		Escala: 1/2500
	T.M. D'AGRAMUNT (LLEIDA)		Nº Plànol: 6 de 9
PLÀNOL DE PLANTA			



NOVA LÍNIA SUBTERRÀNIA A 25KV  
3 x 3x1x240 mm² Al 18/30kV  
A INSTAL·LAR PER TERRA (4TF)

NOVA LÍNIA SUBTERRÀNIA A 25KV  
3 x 3x1x240 mm² Al 18/30kV  
A INSTAL·LAR PER TERRA (4TF)

SIMBOLOGIA	
	TREBALLS D'ADEQUACIÓ, REFORÇ, REFORMA o ENTRONCAMENT D'INSTAL·LACIONS DE LA XARXA EXISTENT EN SERVEI
	TREBALLS NECESSARIS PER A LA NOVA EXTENSIÓ DE XARXA
	XARXA EXISTENT
	XARXA RETIRAR
	LÍNIA AÈRIA
	LÍNIA SUBTERRÀNIA
	TUBULARS
	EMPALMAMENT
	CONVERSIÓ AERIASUBT.
	T.M. (TORRE METÀL·LICA)
	P.F. (SUPORT DE FORMIGÓ)
	P.F. (SUPORT DE FUSTA)
	C.D. (CENTRE DE DISTRIBUCIÓ)
	C.M. (CENTRE DE MESURA)
	C.X. (CENTRE DE DISTRIBUCIÓ I MESURA)
	C.D.I. (CENTRE DISTRIBUCIÓ D'INTEMPÈRIE)

**NOTA: ESTA PREVIST QUE EN BREU S'URBANITZI EL VIAL EXISTENT, QUE ACTUALMENT ÉS TERRA. QUALSEVOL VARIACIÓ DE LA RASA ANIRÀ A CÀRREC DEL SOL·LICITANT**

**NOTA: -L'OBRA NECESSÀRIA PEL ANIVELLAT DEL TERRENY ON S'INSTAL·LARA EL CT ANIRAN A CÀRREC DEL SOL·LICITANT**

**LA GESTIÓ D'OBTENCIÓ DE LA SIGNATURA DELS PERMISOS PARTICULARS PER L'EXECUCIÓ D'AQUEST TREBALL, L'HA DE REALITZAR EL SOL·LICITANT**

Treballs de nova extensió de xarxa no inclosos en el pressupost de l'opció TOT CLIENT i a realitzar directament pel·litionari.

OBSERVACIONS:  
\*Estudi condicionat a l'obtenció de permisos municipals, d'organismes (A.C.A. i Generalitat) i particulars.

NOTA:  
\*Tota la canalització amb línia subterrània 3x1x240 mm² Al 18/30 Kv

**AVANTPROJECTE**  
NO ES VÀLID A EFECTES CONSTRUCTIUS

AFECTACIONS															
<input checked="" type="checkbox"/>	AJUNTAMENT	<input checked="" type="checkbox"/>	A.C.A.	<input type="checkbox"/>	GAS	<input checked="" type="checkbox"/>	TIC's	<input checked="" type="checkbox"/>	PARTICULAR	<input type="checkbox"/>	ADIF	<input type="checkbox"/>	FFCC	<input type="checkbox"/>	AENA
<input checked="" type="checkbox"/>	GENERALITAT	<input type="checkbox"/>	DIPUTACIÓ	<input type="checkbox"/>	CTRES. ESTAT	<input type="checkbox"/>	TELFÓNICA	<input type="checkbox"/>	AUTOPISTES	<input type="checkbox"/>	PEIN	<input type="checkbox"/>	ALTRES	<input type="checkbox"/>	<input type="checkbox"/>

**NOU SUBMINISTRAMENT DE 11513,75 kW  
CL INDUSTRIA SN, PCL 1, AGRAMUNT**

<b>-distribución</b>	Núm. EXP:	607623	ET:		Data:	FEB-2025
	Potència:	11513,75 Kw	CD:	NOVES LÍNIES (25 kv)	Format:	DIN-A2
	Client:	INSTITUT CATALÀ DEL SÒL			Escala:	1/2500
		T.M. D'AGRAMUNT (LLEIDA)			Nº Plànol:	7 de 9
	PLÀNOL DE PLANTA					



de 100 kW en BT de 282,56 kW en MT

Potència sol·licitada de 100 kW en BT de 282,56 kW en MT

Potència sol·licitada de 100 kW en BT de 285,76 kW en MT

Potència sol·licitada de 100 kW en BT de 285,76 kW en MT

Potència sol·licitada de 100 kW en BT de 712,57 kW en MT

NOVA LÍNIA SUBTERRÀNIA A 25KV  
3 x 3x1x240 mm² Al 18/30kV  
A INSTAL·LAR PER TERRA (4TF)

NOVA LÍNIA SUBTERRÀNIA A 25KV  
2 x 3x1x240 mm² Al 18/30kV  
A INSTAL·LAR PER TERRA (4TF)

**SIMBOLOGIA**

- TREBALLS D'ADEQUACIÓ, REFORÇ, REFORMA o ENTRONCAMENT D'INSTAL·LACIONS DE LA XARXA EXISTENT EN SERVEI
- TREBALLS NECESSARIS PER A LA NOVA EXTENSIÓ DE XARXA
- XARXA EXISTENT
- XARXA RETIRAR
- LÍNIA AÈRIA
- LÍNIA SUBTERRÀNIA
- TUBULARS
- EMPALMAMENT
- CONVERSIÓ AERIASUBT.
- T.M. (TORRE METÀL·LICA)
- P.H. (SUPORT DE FORMIGÓ)
- P.F. (SUPORT DE FUSTA)
- C.D. (CENTRE DE DISTRIBUCIÓ)
- C.M. (CENTRE DE MESURA)
- C.X. (CENTRE DE DISTRIBUCIÓ I MESURA)
- C.D.I. (CENTRE DISTRIBUCIÓ D'INTEMPÈRIE)

**NOTA:** ESTA PREVIST QUE EN BREU S'URBANITZI EL VIAL EXISTENT, QUE ACTUALMENT ÉS TERRA. QUALSEVOL VARIACIÓ DE LA RASA ANIRÀ A CÀRREC DEL SOL·LICITANT

**NOTA:** -L'OBRA NECESSÀRIA PEL ANIVELLAT DEL TERRENY ON S'INSTAL·LARA EL CT ANIRAN A CÀRREC DEL SOL·LICITANT

LA GESTIÓ D'OBTENCIÓ DE LA SIGNATURA DELS PERMISOS PARTICULARS PER L'EXECUCIÓ D'AQUEST TREBALL, L'HA DE REALITZAR EL SOL·LICITANT

Treballs de nova extensió de xarxa no inclosos en el pressupost de l'opció TOT CLIENT i a realitzar directament pel·litornari.

OBSERVACIONS:

\*Estudi condicionat a l'obtenció de permisos municipals, d'organismes (A.C.A. i Generalitat) i particulars.

**NOTA:**  
\*Tota la canalització amb línia subterrània 3x1x240 mm² Al 18/30 Kv

**AVANTPROJECTE**  
NO ES VÀLID A EFECTES CONSTRUCTIUS

AFECTACIONS															
<input checked="" type="checkbox"/>	AJUNTAMENT	<input checked="" type="checkbox"/>	A.C.A.	<input type="checkbox"/>	GAS	<input checked="" type="checkbox"/>	TIC's	<input checked="" type="checkbox"/>	PARTICULAR	<input type="checkbox"/>	ADIF	<input type="checkbox"/>	FFCC	<input type="checkbox"/>	AENA
<input checked="" type="checkbox"/>	GENERALITAT	<input type="checkbox"/>	DIPUTACIÓ	<input type="checkbox"/>	CTRES. ESTAT	<input type="checkbox"/>	TELFÓNICA	<input type="checkbox"/>	AUTOPISTES	<input type="checkbox"/>	PEIN	<input type="checkbox"/>	ALTRES	<input type="checkbox"/>	<input type="checkbox"/>

**NOU SUBMINISTRAMENT DE 11513,75 kW**  
**CL INDUSTRIA SN, PCL 1, AGRAMUNT**

<b>-distribución</b>	Núm. EXP:	607623	ET:		Data:	FEB-2025
	Potència:	11513,75 Kw	CD:	NOVES LÍNIES (25 kv)	Format:	DIN-A2
	Client:	INSTITUT CATALÀ DEL SÒL			Escala:	1/2500
		T.M. D'AGRAMUNT (LLEIDA)			Nº Plànol:	8 de 9
	PLÀNOL DE PLANTA					

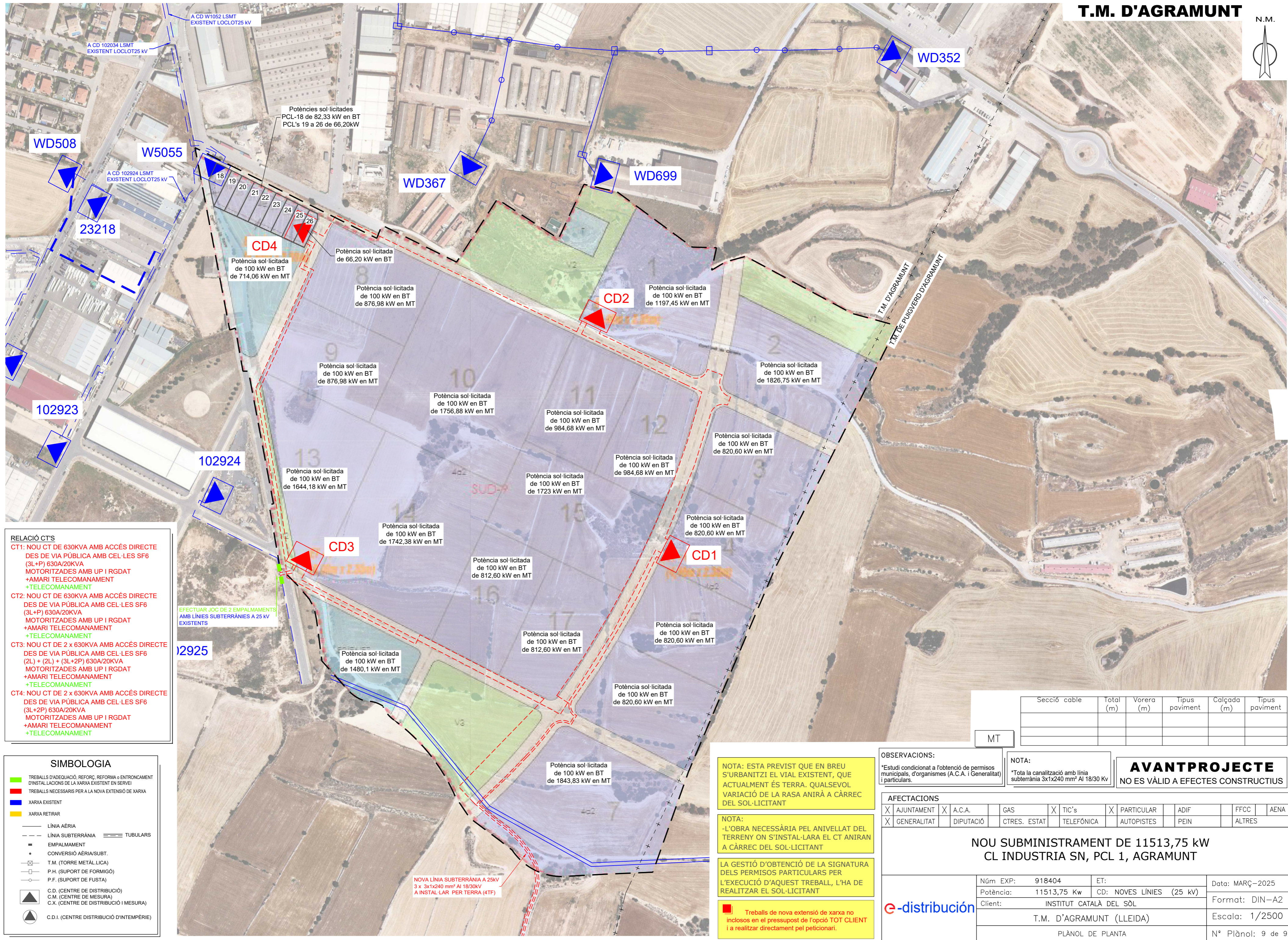
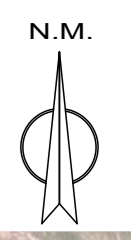

**RELACIÓ CTS**

**CT1:** NOU CT DE 630KVA AMB ACCÉS DIRECTE DES DE VIA PÚBLICA AMB CEL·LES SF6 (3L+P) 630A/20KVA MOTORITZADES AMB UP I RGDAT +AMARI TELECOMANAMENT +TELECOMANAMENT

**CT2:** NOU CT DE 630KVA AMB ACCÉS DIRECTE DES DE VIA PÚBLICA AMB CEL·LES SF6 (3L+P) 630A/20KVA MOTORITZADES AMB UP I RGDAT +AMARI TELECOMANAMENT +TELECOMANAMENT

**CT3:** NOU CT DE 2 x 630KVA AMB ACCÉS DIRECTE DES DE VIA PÚBLICA AMB CEL·LES SF6 (2L) + (2L) + (3L+2P) 630A/20KVA MOTORITZADES AMB UP I RGDAT +AMARI TELECOMANAMENT +TELECOMANAMENT

**CT4:** NOU CT DE 2 x 630KVA AMB ACCÉS DIRECTE DES DE VIA PÚBLICA AMB CEL·LES SF6 (3L+2P) 630A/20KVA MOTORITZADES AMB UP I RGDAT +AMARI TELECOMANAMENT +TELECOMANAMENT

**SIMBOLOGIA**

- TREBALLS D'ADEQUACIÓ, REFORÇ, REFORMA o ENTRONCAMENT D'INSTAL·LACIONS DE LA XARXA EXISTENT EN SERVEI
- TREBALLS NECESSARIS PER A LA NOVA EXTENSIÓ DE XARXA
- XARXA EXISTENT
- XARXA RETIRAR
- LÍNIA AÈRIA
- LÍNIA SUBTERRÀNIA
- TUBULARS
- EMPALMAMENT
- CONVERSIÓ AÈRIA/SUBT.
- T.M. (TORRE METÀL·LICA)
- P.H. (SUPORT DE FORMIGÓ)
- P.F. (SUPORT DE FUSTA)
- C.D. (CENTRE DE DISTRIBUCIÓ)
- C.M. (CENTRE DE MESURA)
- C.X. (CENTRE DE DISTRIBUCIÓ I MESURA)
- C.D.I. (CENTRE DISTRIBUCIÓ D'INTEMPÈRIE)

EFFECTUAR JOC DE 2 EMPALMAMENTS AMB LÍNIES SUBTERRÀNIES A 25 kV EXISTENTS

NOVA LÍNIA SUBTERRÀNIA A 25KV 3 x 3x1x240 mm² Al 18/30kV A INSTAL·LAR PER TERRA (4TF)

Secció cable	Total (m)	Vorera (m)	Tipus paviment	Calçada (m)	Tipus paviment
MT					

NOTA: ESTA PREVIST QUE EN BREU S'URBANITZI EL VIAL EXISTENT, QUE ACTUALMENT ÉS TERRA. QUALSEVOL VARIACIÓ DE LA RASA ANIRÀ A CÀRREC DEL SOL·LICITANT

NOTA: -L'OBRA NECESSÀRIA PEL ANIVELLAT DEL TERRENY ON S'INSTAL·LARA EL CT ANIRAN A CÀRREC DEL SOL·LICITANT

LA GESTIÓ D'OBTENCIÓ DE LA SIGNATURA DELS PERMISOS PARTICULARS PER L'EXECUCIÓ D'AQUEST TREBALL, L'HA DE REALITZAR EL SOL·LICITANT

■ Treballs de nova extensió de xarxa no inclosos en el pressupost de l'opció TOT CLIENT i a realitzar directament pel peticionari.

OBSERVACIONS:  
\*Estudi condicionat a l'obtenció de permisos municipals, d'organismes (A.C.A. i Generalitat) i particulars.

NOTA:  
\*Tota la canalització amb línia subterrània 3x1x240 mm² Al 18/30 kv

**AVANTPROJECTE**  
NO ES VÀLID A EFECTES CONSTRUCTIUS

AFECTACIONS											
X	AJUNTAMENT	X	A.C.A.	GAS	X	TIC's	X	PARTICULAR	ADIF	FFCC	AENA
X	GENERALITAT		DIPUTACIÓ	CTRES. ESTAT		TELEFÒNICA		AUTOPISTES	PEIN		ALTRES

**NOU SUBMINISTRAMENT DE 11513,75 kW CL INDÚSTRIA SN, PCL 1, AGRAMUNT**

e-distribució	Núm EXP:	918404	ET:		Data:	MARÇ-2025
	Potència:	11513,75 Kw	CD:	NOVES LÍNIES (25 kv)	Format:	DIN-A2
	Client:	INSTITUT CATALÀ DEL SÒL			Escales:	1/2500
		T.M. D'AGRAMUNT (LLEIDA)			Nº Plànol:	9 de 9
PLÀNOL DE PLANTA						