

CODI DE VERIFICACIÓ	 3G0U 3B5Q 1Y1C 3251 0351				
EXPEDIENT NÚM.	CMR/2026/101	DOCUMENT NÚM.	CMR1AI013F	DATA	15-04-2026
ÀREA	Àrea d'Economia i Serveis Centrals				
UNITAT	Comerç				
ASSUMPTE	Contractació del subministrament en règim de lloguer, la instal·lació, el manteniment i desmuntatge de l'enllumenat i decoració de Nadal a diferents equipaments municipals, carrers i espais públics de la ciutat de Sabadell per la campanya de Nadal 2026-2027 i 2027-2028				

PLEC DE CLÀUSULES TÈCNiques PER A L'ADJUDICACIÓ DEL CONTRACTE MIXT DE SUBMINISTRAMENT EN RÈGIM DE LLOGUER, LA INSTAL·LACIÓ, EL MANTENIMENT I DESMUNTATGE DE L'ENLLUMENAT I DECORACIÓ DE NADAL A DIFERENTS EQUIPAMENTS MUNICIPALS, CARRERS I ESPAIS PÚBLICS DE LA CIUTAT DE SABADELL PER LA CAMPANYA DE NADAL 2026-2027 i 2027-2028

ÍNDEx

1. OBJECTE DEL CONTRACTE.....	2
1.1. Carrers.....	2
1.2. Places	3
1.3. Edificis i equipaments municipals	3
1.4. Arbres de l'espai públic i altres	3
2. PREU.....	4
3. DESCRIPCIÓ DELS TREBALLS A REALITZAR	4
4. DURADA.....	5
5. OBLIGACIONS DE L'ADJUDICATARI	6
6. CONDICIONS ESPECIALS D'EXECUCIÓ DEL CONTRACTE.....	8
7. CONDICIONS DEL CONTRACTE	9
8. DOCUMENTACIÓ GRÀFICA DE REFERÈNCIA.....	14
8.1. Carrers.....	14
8.2. Places	23
8.3. Edificis i equipaments municipals	38
8.4. Arbres de l'espai públic	47
9. PLÀNOL RECORREGUT CAVALCADA DE REIS.....	71

1. OBJECTE DEL CONTRACTE

Aquest contracte té per objecte el **subministrament en règim de lloguer, la instal·lació, el manteniment i desmuntatge** de l'enllumenat i decoració de Nadal a diferents equipaments municipals, carrers i espais públics de la ciutat de Sabadell per la **Campanya de Nadal**.

El llistat d'equipaments municipals, carrers, places i espais públics a il·luminar que es detalla a continuació té **caràcter orientatiu** i podrà ser alterat per necessitats del servei.

En aquest sentit, la substitució d'aquests espais per uns altres del municipi **no es considerarà modificació del contracte**, sempre que es mantinguin les dimensions del tram i el nombre mínim de decoracions per carrer. L'òrgan de contractació comunicarà a **l'empresa adjudicatària** qualsevol d'aquestes alteracions abans de finalitzar la instal·lació.

Es detalla amb plànols i fotografies l'actuació requerida per a cada equipament municipal, carrer, plaça i espai públic a il·luminar al punt 8. DOCUMENTACIÓ GRÀFICA DE REFERÈNCIA d'aquest plec.

1.1. Carrers

- **CA N'ORÍAC**
 - **Avinguda de Matadepera:** Des de l'avinguda de Can Deu fins a la ronda de Collsalarca.
- **CAN PUIGGENER**
 - **Rotonda carrer del Maestrat.**
- **CENTRE**
 - **Passeig de Manresa / Passeig de la Plaça Major:** Tot el passeig de Manresa (des de la plaça de l'Àngel i fins al final del Passeig de la Plaça Major).
 - **Passeig de Plaça Major:** Parterres del Passeig de la Plaça Major
 - **Carrer de Gràcia / carrer de Sant Quirze / carrer de l'Advocat Cirera:** Tram de vianants de cada carrer amb inici des de la plaça de Sant Roc.
- **CREU ALTA**
 - **Carrer de Francesc Layret:** Tot el carrer.
 - **Carretera de Prats de Lluçanès:** Des d'inici (plaça de la Creu Alta) fins al Mercat de la Creu Alta.
 - **Avinguda de l'Onze de Setembre:** Des d'inici (cantonada Rda. de Zamenhof) fins plaça de la Creu Alta.
 - **Avinguda de Barberà:** Des de la plaça de Barcelona fins a la Gran Via.
- **LA CONCÒRDIA**
 - **Avinguda de la Concòrdia:** Des de la plaça de la Concòrdia fins al carrer de Mare de les Aigües.
 - **Avinguda de Francesc Macià:** Des de l'inici (plaça de Catalunya) fins al carrer de Jaume Huguet.
- **POBLENOU**
 - **Avinguda de Polinyà:** Des del carrer del Claustre fins a la Rda. de Guadalupe.
- **CARRERS PER DETERMINAR**

CODI DE VERIFICACIÓ	 3G0U 3B5Q 1Y1C 3251 0351				
EXPEDIENT NÚM.	CMR/2026/101	DOCUMENT NÚM.	CMR1AI013F	DATA	15-04-2026
ÀREA	Àrea d'Economia i Serveis Centrals				
UNITAT	Comerç				
ASSUMPTE	Contractació del subministrament en règim de lloguer, la instal·lació, el manteniment i desmuntatge de l'enllumenat i decoració de Nadal a diferents equipaments municipals, carrers i espais públics de la ciutat de Sabadell per la campanya de Nadal 2026-2027 i 2027-2028				

1.2. Places

- **CAN RULL**
 - **Plaça del Mil·lenari.**
 - **Carretera de Terrassa:** Rotonda rda. de Jean Monnet.
 - **Carretera de Bellaterra:** Al costat del teler.

- **CENTRE**
 - **Plaça del Mercat:** Carrers de Colom i de Jovellanos.
 - **Plaça del Pi.**
 - **Racó del Campanar.**
 - **Passeig de la Plaça Major**
 - **Plaça de Sant Roc.**
 - **Plaça del Dr. Robert.**

- **CREU DE BARBERÀ**
 - **Plaça de la Creu de Barberà.**

1.3. Edificis i equipaments municipals

- **CENTRE**
 - **Edifici consistorial i Edifici Ateneu:** Plaça de Sant Roc.
 - **Lateral de l'edifici consistorial:** Racó del Campanar.
 - **Casa Duran:** Carrer del Pedregar, 7.
 - **Torre de l'Aigua.**
 - **Fira Sabadell:** Plaça de La Sardana, 7.
 - **Mercat Central:** Plaça del Mercat.

- **ELS MERINALS**
 - **Mercat Els Merinals:** Carrer d'Irlanda, 2

1.4. Arbres de l'espai públic i altres

- **DISTRICTE 1**
 - **Centre:** Passeig de la Plaça Major.
 - **Covadonga:** Plaça de La Sardana.
 - **Creu Alta:** Plaça de la Creu Alta, plaça de Catalunya i plaça d'Espanya.
 - **Eixample:** Plaça de la Infància.
 - **Sant Oleguer:** Carrer de Sol i Padrís

- **DISTRICTE 2**
 - **Can Llong:** Parc d'Odessa i plaça de Còrdova.

- **DISTRICTE 3**
 - **Can Deu:** Portal de la Floresta.
 - **La Roureda:** Plaça Llivia.
 - **Plana del Pintor:** Parc del Nord.
- **DISTRICTE 4**
 - **Campoamor:** Plaça de Picasso.
 - **Les Termes:** Plaça de Les Termes.
 - **Creu de Barberà:** Plaça del Pi i plaça de la Creu de Barberà.
- **DISTRICTE 5**
 - **Can Puiggener:** Plaça del Primer de Maig.
 - **Can Rull:** Carrer de Sant Isidor, 45.
- **DISTRICTE 6**
 - **Els Merinals:** Plaça del Pla de l'Amor.
- **DISTRICTE 7**
 - **Poblenou:** Avinguda de Polinyà / carrer del Claustre.
 - **Torre-romeu:** Plaça de Cristóbal Ramos.
- **DISTRICTE 8**
 - **La Concòrdia:** Plaça de Sant Agustí.
 - **Gràcia:** Plaça del Treball.

2. PREU

El preu que ha de servir de base per a l'esmentat procediment d'adjudicació és el de 793.892,40 € (IVA exclòs), segons següent quadre. La despesa elèctrica anirà a càrrec de l'Ajuntament de Sabadell.

Exercici	Aplicació pressupostària	Projecte pressupostari	Núm. apunt previ	Núm. referència	Total (IVA inclòs)
2026	601/4391/20302	-	920260005979	22026008171	155.500,00
2026	202/3380/20800	-	920260006105	22026008198	162.000,00
2027	601/4391/20302		920269000687		233.304,90
2027	202/3380/20800		920269000717		247.000,00
2028	601/4391/20302		920269000688		77.804,90
2028	202/3380/20800		920269000718		85.000,00
TOTAL					960.609,80€

3. DESCRIPCIÓ DELS TREBALLS A REALITZAR

La prestació del servei per part de l'**empresa adjudicatària** inclou la realització de les tasques següents:

- a. **Projecte i documentació tècnica:** Elaborar la proposta del projecte d'il·luminació de decoració nadalenca i lliurar la documentació tècnica requerida als diferents apartats.
- b. **Subministrament:** Subministrar els diferents elements de l'enllumenat i la decoració de Nadal als diversos equipaments municipals, carrers i espais públics de la ciutat de Sabadell per a la campanya de Nadal.

CODI DE VERIFICACIÓ	 3G0U 3B5Q 1Y1C 3251 0351				
EXPEDIENT NÚM.	CMR/2026/101	DOCUMENT NÚM.	CMR1AI013F	DATA	15-04-2026
ÀREA	Àrea d'Economia i Serveis Centrals				
UNITAT	Comerç				
ASSUMPTE	Contractació del subministrament en règim de lloguer, la instal·lació, el manteniment i desmuntatge de l'enllumenat i decoració de Nadal a diferents equipaments municipals, carrers i espais públics de la ciutat de Sabadell per la campanya de Nadal 2026-2027 i 2027-2028				

- c. **Muntatge:** Muntar la instal·lació de l'enllumenat ornamental, formada pels elements i motius lluminosos detallats en la descripció tècnica i les ubicacions d'aquest plec.
- d. **Decoració:** Instal·lar la decoració vegetal i l'ornamentació de la façana de la Casa Consistorial i de l'Ateneu (Plaça de Sant Roc).
- e. **Conformitat:** Presentar la documentació de conformitat amb la instal·lació.
- f. **Gestió diària:** Gestionar l'encesa i el tancament diaris per garantir-ne el correcte funcionament, subjecte a l'horari d'encesa establert per l'Ajuntament.
- g. **Manteniment:** Dur a terme el manteniment de tota la instal·lació de l'enllumenat ornamental.
- h. **Desmuntatge general:** Desmuntar totes les instal·lacions un cop finalitzi la campanya nadalenca.
- i. **Enllumenat de l'Ajuntament:** Transportar, muntar i desmuntar l'enllumenat ornamental que és propietat de l'Ajuntament.
- j. **Actes d'encesa:** Produir, transportar, muntar i desmuntar tots els elements necessaris descrits en aquest plec per a les activitats d'encesa de les llums de Nadal.
- k. **Tanques de seguretat:** Transportar, muntar i desmuntar totes les tanques de fusta facilitades per l'Ajuntament per encerclar els arbres grans de Nadal subministrats, els arbres naturals de l'espai públic a decorar, la Fira de Santa Llúcia, el Pessebre de la ciutat i la Caseta del Llaminer, a fi de garantir la seguretat dels ciutadans i la conservació dels ornaments.

4. DURADA

D'acord amb la naturalesa de la prestació es proposa que la durada del contracte es correspongui amb la de la campanya de Nadal 2026-2027 i 2027-2028, i s'estableixi des del dia 1 de setembre de 2026 o des de l'endemà de la data de formalització del contracte, si aquesta és posterior, i finalitzi el dia 15 de febrer de 2028.

L'execució del contracte per la campanya de 2026-2027 seguirà el calendari clau següent:

- **Finalització del muntatge:** Tota la instal·lació de l'enllumenat haurà d'estar acabada el **23 de novembre de 2026** (data subjecta a possibles variacions de l'agenda de la ciutat). Això permetrà fer les proves de funcionament i les gestions de contractació del subministrament elèctric.

- **Període d'encesa:** Del **27 de novembre de 2026 al 6 de gener de 2027**.
- **Desmuntatge general:** S'iniciarà el **7 de gener de 2027** i tot l'enllumenat haurà d'estar totalment retirat el **15 de febrer de 2027** (sense que quedi cap element suspès ni ocupant vol de la via pública).
- **Tanques de fusta: L'empresa adjudicatària** les haurà de muntar a mesura que instal·li els arbres grans i decori els arbres de l'espai públic.
 - *Fira de Santa Llúcia:* Excepcionalment, aquestes tanques s'hauran de muntar entre el **23 i el 25 de novembre de 2026**.
 - *Manteniment:* El període de reposició o reparació de tanques malmeses serà del **25 de novembre de 2026 al 6 de gener de 2027**.
 - *Desmuntatge:* Totes les tanques de fusta es retiraran de forma prioritària entre el **7 i el 18 de gener de 2027**.

L'execució del contracte per la campanya de 2027-2028 seguirà el calendari clau següent:

- **Finalització del muntatge:** Tota la instal·lació de l'enllumenat haurà d'estar acabada el **22 de novembre de 2027** (data subjecta a possibles variacions de l'agenda de la ciutat). Això permetrà fer les proves de funcionament i les gestions de contractació del subministrament elèctric.
- **Període d'encesa:** Del **26 de novembre de 2027 al 6 de gener de 2028**.
- **Desmuntatge general:** S'iniciarà el **7 de gener de 2028** i tot l'enllumenat haurà d'estar totalment retirat el **15 de febrer de 2028** (sense que quedi cap element suspès ni ocupant vol de la via pública).
- **Tanques de fusta: L'empresa adjudicatària** les haurà de muntar a mesura que instal·li els arbres grans i decori els arbres de l'espai públic.
 - *Fira de Santa Llúcia:* Excepcionalment, aquestes tanques s'hauran de muntar entre el **22 i el 24 de novembre de 2027**.
 - *Manteniment:* El període de reposició o reparació de tanques malmeses serà del **24 de novembre de 2026 al 6 de gener de 2028**.
 - *Desmuntatge:* Totes les tanques de fusta es retiraran de forma prioritària entre el **7 i el 18 de gener de 2028**.

L'enllumenat nadalenc s'adaptarà a la normativa de protecció del medi nocturn (Llei 6/2001 i Decret 190/2015). **L'empresa adjudicatària** n'haurà de garantir el funcionament en els horaris següents:

- **De dilluns a dijous:** de 18:00 h a 23:00 h.
- **De divendres a diumenge i festius de Nadal:** de 18:00 h a 24:00 h.
- 24 i 31 de desembre, i 5 de gener: fins a la **1:00 h de la matinada**.

5. OBLIGACIONS DE L'ADJUDICATARI

L'empresa adjudicatària haurà de complir de manera estricta amb les obligacions següents:

- **Normativa i legalització:** Executar la instal·lació i els subministraments complint aquests plecs, l'Ordenança municipal d'ocupació de les vies i espais públics, el **Reglament Electrotècnic de Baixa Tensió (REBT)** i la normativa de seguretat i salut vigent. Així mateix, serà l'encarregada de **legalitzar les instal·lacions** i fer les gestions de contractació necessàries.

CODI DE VERIFICACIÓ	 3G0U 3B5Q 1Y1C 3251 0351				
EXPEDIENT NÚM.	CMR/2026/101	DOCUMENT NÚM.	CMR1AI013F	DATA	15-04-2026
ÀREA	Àrea d'Economia i Serveis Centrals				
UNITAT	Comerç				
ASSUMPTE	Contractació del subministrament en règim de lloguer, la instal·lació, el manteniment i desmuntatge de l'enllumenat i decoració de Nadal a diferents equipaments municipals, carrers i espais públics de la ciutat de Sabadell per la campanya de Nadal 2026-2027 i 2027-2028				

- **Despeses i logística:** Assumir totes les despeses que ocasioni el contracte, la seva formalització i les gestions derivades. A més, haurà de resoldre pel seu compte els **problemes logístics** de l'operació: disponibilitat de magatzems, eines, senyals de trànsit, proteccions, etc.
- **Desperfectes previs: Informar i aportar fotografies** dels defectes existents als llocs on es col·loquin suports i tensors **abans de la instal·lació**. Qualsevol defecte detectat un cop feta la instal·lació que no s'hagi notificat prèviament haurà de ser reparat a càrrec de l'empresa.
- **Responsabilitat de funcionament:** Garantir el correcte funcionament de la instal·lació de l'enllumenat nadalenc, aplicant totes les exigències dels plecs i de la normativa d'obligat compliment.
- **Responsabilitat civil i danys a tercers:** Ser l'única responsable dels accidents i danys causats a tercers o al municipi per l'activitat de muntatge, desmuntatge, transport o qualsevol altra operació. Està **obligada a indemnitzar** aquests danys (articles 196.2 de la LCSP i la Llei 9/2017), exonerant l'Ajuntament de Sabadell de tota responsabilitat per causes fortuïtes, culposes o negligents.
- **Pòlissa d'assegurança:** Disposar d'una pòlissa de responsabilitat civil davant tercers amb un capital mínim d'**1.000.000,00 €**, que cobreixi tots els riscos derivats del contracte.
- **Seguretat a la via pública i trànsit:** Realitzar qualsevol intervenció a la via pública (muntatge, retirada, etc.) garantint la seguretat del personal, vianants, vehicles i tercers. Aquestes accions s'han de comunicar amb anticipació a la **Polícia Municipal** (especialment si es preveuen alteracions del trànsit) per tal de complir estrictament les condicions de senyalització i protecció que aquesta estableixi.
- **Salut laboral i convenis:** Garantir la seguretat i la protecció de la salut en els llocs de treball, complint els **convenis col·lectius** sectorials i territorials aplicables.
- **Control i inspeccions:** Facilitar totes les tasques de control i inspecció que determini l'Ajuntament.
- **Butlletins elèctrics:** Obtenir i costejar els dictàmens o butlletins de les instal·lacions elèctriques necessaris per autoritzar-ne el funcionament (d'acord amb el **REBT** i la normativa d'aplicació). Totes les instal·lacions han d'estar totalment legalitzades.
- **Permisos de veïns i reparació de façanes:** Distribuir notes informatives i obtenir els permisos oportuns de les **comunitats de propietaris** per a l'eventual col·locació d'ancoratges a les façanes. Qualsevol defecte causat per la

instal·lació s'haurà de **reparar immediatament**, informant-ne a la persona responsable del contracte amb la màxima brevetat.

- **Informe final:** Un cop finalitzat el contracte, **l'empresa adjudicatària** haurà de presentar un informe final en suport electrònic que especifiqui, com a mínim:
 - Relació del tipus i nombre d'elements instal·lats a cada carrer, plaça, espai públic i/o equipament municipal.
 - Memòria fotogràfica de cadascun dels espais on quedi retratat l'element o elements instal·lats.
 - Relació d'incidències de muntatge.
 - Relació d'incidències de funcionament.
 - Relació d'incidències de desmuntatge.
 - Observacions.

Responsabilitat de la instal·lació

- **Instal·lacions elèctriques i legalització:** L'empresa adjudicatària serà l'única responsable de les instal·lacions elèctriques i de les subjeccions realitzades. Haurà de complir el **Reglament Electrotècnic de Baixa Tensió (REBT)** i la resta de normativa tècnica d'aplicació. En concret, haurà de **legalitzar totes les instal·lacions** objecte d'aquest contracte (segons l'article 18 i la ITC-BT-04 del REBT).

En cas que s'efectuïn instal·lacions de manera incorrecta que incompleixin la normativa o suposin un perill per a les persones o les coses, es procedirà a la **desconnexió immediata**.

- **Documentació prèvia a l'encesa:** Abans de posar en servei la instal·lació, **l'empresa adjudicatària** haurà de presentar als serveis tècnics municipals una còpia dels **butlletins elèctrics**, la documentació que acrediti que l'instal·lador està autoritzat per fer aquest tipus d'instal·lació a la província de Barcelona, i un **plànol amb la ubicació** exacta de tots els arcs i escomeses.

Altres responsabilitats

- **Logística de material municipal:** L'empresa adjudicatària assumirà el **transport dels elements de Nadal i de les tanques de fusta** propietat de l'Ajuntament (des dels magatzems municipals fins als emplaçaments de muntatge, i a la inversa), seguint sempre les indicacions dels tècnics municipals.
- **Responsabilitat integral:** L'empresa adjudicatària serà l'única responsable del **correcte muntatge, desmuntatge i transport** de la totalitat dels elements, complint de forma estricta les obligacions establertes en aquests plecs i la normativa vigent.

6. CONDICIONS ESPECIALS D'EXECUCIÓ DEL CONTRACTE

En compliment del que prescriu l'article 202.1 de la LCSP, s'estableix la següent condició especial d'execució entres les que s'enumera a l'apartat segon del mateix precepte, relacionades amb la innovació, de tipus mediambiental o de tipus social:

Condició especial d'execució: El contractista utilitzarà materials no contaminants, respectuosos amb el medi ambient i de baix consum, com led o qualsevol altre element de similar consum.

Tipologia: Mediambiental.

CODI DE VERIFICACIÓ	 3G0U 3B5Q 1Y1C 3251 0351				
EXPEDIENT NÚM.	CMR/2026/101	DOCUMENT NÚM.	CMR1AI013F	DATA	15-04-2026
ÀREA	Àrea d'Economia i Serveis Centrals				
UNITAT	Comerç				
ASSUMPTE	Contractació del subministrament en règim de lloguer, la instal·lació, el manteniment i desmuntatge de l'enllumenat i decoració de Nadal a diferents equipaments municipals, carrers i espais públics de la ciutat de Sabadell per la campanya de Nadal 2026-2027 i 2027-2028				

Mitjà d'acreditació del seu compliment: Com a mesura de control del compliment d'aquesta condició especial d'execució, es farà un seguiment amb una periodicitat mínima setmanal, per part dels serveis tècnics municipals, per tal de comprovar, tant documentalment (contrastant que el contractista està utilitzant materials no contaminants, respectuosos amb el medi ambient i de baix consum), com materialment.

Justificació de la vinculació amb l'objecte del contracte: En el procés específic de la prestació dels subministraments dels elements decoratius nadalencs es considera imprescindible que siguin mediambientalment sostenibles i propiciadors d'estalvi energètic, ja que l'Administració pública ha de promoure el consum responsable també amb el propi exemple.

7. CONDICIONS DEL CONTRACTE

1.- La instal·lació de l'enllumenat de Nadal

Ha de ser independent de l'enllumenat públic garantint el compliment del Reglament Electrotècnic de Baixa Tensió (REBT).

2.- La instal·lació, encesa i apagada es durà a terme d'acord amb les següents condicions:

- L'adjudicatari utilitzarà mecanismes reguladors dels horaris de funcionament. Caldrà instal·lar mecanismes reguladors d'horari que garanteixin l'apagada dels elements a l'hora que estableixi l'Ajuntament. Aquests mecanismes hauran d'estar instal·lats en el 100% de la potència instal·lada.
- Per la campanya de 2026-2027, la posada en marxa de l'enllumenat nadalenc serà la tarda del divendres 27 de novembre de 2026. I per la campanya de 2027-2028 serà la tarda del divendres 26 de novembre de 2027
- L'empresa haurà de preveure assistència de personal tècnic en cas que sigui necessari pels actes oficials d'encesa.
- Els treballs de muntatge i desmuntatge han de fer-se amb l'autorització prèvia i d'acord amb les indicacions del Servei d'Ocupació de Via Pública.
- Per la campanya de 2026-2027, la instal·lació de l'enllumenat haurà d'estar finalitzada el 23 de novembre de 2026, per poder fer les proves necessàries de funcionament i disposar de temps suficient de reparació en cas d'avaría i per la contractació del consum elèctric amb l'empresa distribuïdora que té contractada l'Ajuntament, per la seva posada en marxa del 27 de novembre de 2026 al 6 de gener de 2027. Per la campanya de 2027-2028 la instal·lació de l'enllumenat haurà d'estar finalitzada el 22 de novembre de 2027, per la seva posada en marxa del 26 de novembre de 2027 al 6 de gener de 2028.

- f. El **muntatge de la decoració** dels arbres naturals de les places als que es fan referència a l'apartat 8.1.4, així com els **actes d'encesa dels mateixos**, es faran posteriorment als actes d'encesa de l'enllumenat de la ciutat, atès que es faran actes amb entitats del barri per a cada indret.

A part de la il·luminació nadalenca, l'**empresa adjudicatària** també col·locarà la decoració creada per l'ocasió per part de les entitats de cada barri. L'Ajuntament facilitarà amb **un (1) mes d'antelació** la data i l'hora d'encesa de cada emplaçament i l'empresa haurà de preveure assistència de personal tècnic per a cadascú dels actes oficials d'encesa d'aquests arbres.

- g. El muntatge dels elements situats sobre els vials es realitzarà a una **alçada superior als cinc metres**, amb la finalitat d'evitar enganxades dels vehicles i per tal de garantir el recorregut i pas de la comitiva i les carrosses de la Cavalcada de Reis (s'adjunta plànol al punt 8. DOCUMENTACIÓ GRÀFICA DE REFERÈNCIA).
- h. Com a norma general, l'**empresa adjudicatària** no pot utilitzar els elements d'enllumenat públic (bàculs, braços o columnes), semàfors, senyals de trànsit, mobiliari urbà ni l'arbrat com a suports per ubicar els motius ornamentals, per travar tensors o vents, o per situar-hi cables conductors elèctrics.

Excepcionalment, es podrà permetre l'ús dels suports d'enllumenat i de l'arbrat només si no hi ha cap alternativa viable (o si aquesta és molt més costosa). Per fer-ho, serà imprescindible l'**autorització prèvia** del departament municipal responsable i l'**empresa adjudicatària** haurà de demostrar que la instal·lació no suposa cap perill, no n'afecta l'estabilitat, i que els suports estan homologats per aguantar les forces i els moviments del muntatge.

En els supòsits on s'autoritzi l'ús de l'arbrat, l'empresa haurà d'establir-hi el sistema de protecció adequat. Les façanes de l'**edifici central de l'Ajuntament** no es podran utilitzar en cap cas com a punt de recolzament, tensió o suport.

- i. Els quadres generals de protecció s'hauran de situar a l'origen de la instal·lació (o el més a prop possible). Han de ser totalment estancs, disposar de **clau JIS** i ubicar-se **fora de l'abast del públic**.

Tots els elements o motius lluminosos han de tenir protecció diferencial (amb interruptors adequats a la potència) i protecció individual contra sobrecàrregues i curtcircuits. Tant l'interruptor magnetotèrmic general com els secundaris han de ser de **tall omnipolar**.

En cas que l'indret de connexió no disposi d'una presa de terra adequada, l'empresa haurà d'instal·lar **piquetes de posada a terra** que es connectaran als quadres metàl·lics, estructures metàl·liques i receptors.

Els conductors d'escomesa i de distribució als motius lluminosos han de comptar amb un **aïllament de 1000 V**. Aquests cables s'han de col·locar allunyats de finestres, balcons i, en general, de qualsevol possible contacte amb el públic.

Qualsevol tensor, cable o element de suport ha d'estar dotat sempre dels seus **aïlladors** corresponents.

- j. L'adjudicatari subministrarà i realitzarà, tot assumint el cost, la instal·lació dels contactors, amb contactes auxiliars suficients, i relés necessaris, així com d'un

CODI DE VERIFICACIÓ	 3G0U 3B5Q 1Y1C 3251 0351				
EXPEDIENT NÚM.	CMR/2026/101	DOCUMENT NÚM.	CMR1AI013F	DATA	15-04-2026
ÀREA	Àrea d'Economia i Serveis Centrals				
UNITAT	Comerç				
ASSUMPTE	Contractació del subministrament en règim de lloguer, la instal·lació, el manteniment i desmuntatge de l'enllumenat i decoració de Nadal a diferents equipaments municipals, carrers i espais públics de la ciutat de Sabadell per la campanya de Nadal 2026-2027 i 2027-2028				

selector (manual/ automàtic) en els seus quadres elèctrics, a fi que pugui connectar-se adequadament amb el sistema d'automatització a instal·lar.

3.- El manteniment de la instal·lació es durà a terme d'acord amb les següents condicions:

- a) Quan un element ornamental hagi estat objecte de vandalisme o qualsevol altra causa, la reposició del mateix serà a càrrec de **l'adjudicatari**, que la durà a terme en el menor temps possible, no superior en tot cas a **dos (2) dies** des del seu coneixement.
- b) **L'adjudicatari** haurà de realitzar diàriament (i en l'horari d'encesa) inspeccions a totes les instal·lacions per detectar possibles incidències o avaries, i dur a terme la reposició ordinària de les llums que vagin quedant fora de servei en aquell mateix instant.
- c) **L'adjudicatari** disposarà dels mitjans necessaris per garantir la continuïtat del servei durant l'horari d'encesa, de manera que totes les incidències o avaries que es detectin o de les que es tingui coneixement a través de la pròpia inspecció o del sistema de telecontrol, hauran de ser esmenades en un temps **no superior a dues (2) hores**, essent prioritari que aquesta instal·lació no afecti negativament en cap cas la instal·lació de l'enllumenat públic municipal. Així mateix caldrà atendre les peticions de reparació o desconexió rebudes per part dels serveis tècnics municipals davant qualsevol situació en la qual l'enllumenat de Nadal afecti l'enllumenat públic.
- d) Al marge de les avaries detectades pels seus propis serveis, **l'adjudicatari** haurà de comprovar i corregir, tan aviat com sigui possible, totes aquelles anomalies que li siguin posades de manifest, a través dels serveis municipals o de les que puguin tenir coneixement a través d'altres mitjans. Per a això, **l'adjudicatari comptarà amb un telèfon d'incidències, obert les 24 hores del dia, per atendre qualsevol avís d'anomalies per avaria o accident, el qual serà facilitat a la Policia Municipal i els diferents serveis municipals que l'Ajuntament consideri convenient.**

4.- El desmuntatge de la instal·lació per a les dues campanyes es durà a terme d'acord amb les següents condicions:

- a) El desmuntatge s'iniciarà el dia 7 de gener, i s'haurà d'estar totalment retirat el 15 de febrer, sense que pugui quedar cap element suspès ni, en general, ocupant vol de la via pública. L'adjudicatari haurà de retirar tots els elements d'esteses aèries fora de servei que es trobin en el seu àmbit d'actuació, hagin o no estat disposats per ell.

- b) El 7 de gener es realitzarà a tots els quadres una intervenció que impossibiliti, en endavant, l'encesa accidental o intencionada de l'enllumenat, mentre espera ser retirat.

5.- Característiques tècniques de la instal·lació

Totes les instal·lacions compreses en el present contracte hauran de ser dissenyades i executades d'acord amb els requeriments establerts i que li siguin d'aplicació, tant en el Reial Decret 842/2002, de 2 d'agost, pel qual s'aprova el **Reglament Electrotècnic de Baixa Tensió (REBT)** com en el Reial Decret 1890/2008, de 14 de novembre, pel qual s'aprova el **Reglament d'Eficiència Energètica en instal·lacions d'enllumenat exterior (REEIAE)**, així com les seves respectives Instruccions Tècniques Complementàries (ITC).

Correspondrà exclusivament a l'**adjudicatari**, definir i **legalitzar els punts de connexió** i la intensitat màxima de les instal·lacions connectades en cada punt. L'objectiu és repartir correctament les càrregues i adequar-les a la infraestructura existent per **evitar en tot moment sobrecarregar** cap línia o circuit.

Totes les connexions i els detalls tècnics definitius han de quedar registrats a l'**estudi tècnic de connectivitat**. A més, els serveis tècnics municipals hauran d'**autoritzar prèviament** qualsevol connexió abans que se n'iniciï l'execució.

6.- El transport, muntatge i desmuntatge de les tanques de fusta facilitades per l'Ajuntament per encerclar els elements decorats, a fi de garantir la seguretat dels ciutadans i la conservació dels ornaments, es durà a terme d'acord amb les següents condicions:

- a. Els tècnics municipals indicaran a l'adjudicatari quina serà la **ubicació exacta** de les tanques de fusta, l'ordre del muntatge de les mateixes, els emplaçaments definitius dels llocs a determinar i qualsevol variació que pugui haver-hi.
- b. Els tècnics municipals indicaran a l'adjudicatari **quina tipologia de tanques de fusta** s'ha de muntar en cada emplaçament. Totes les tanques de fusta s'han de muntar amb els seus corresponents suports de fixació.
- c. Quant al muntatge de totes les tanques de fusta, l'adjudicatari, ha de tenir en compte els següents condicionants:
- Com a norma general, **no es pot fer cap ancoratge sobre el paviment existent** (únicament s'hi permet en superfícies on hi hagi sauló i/o gespa). No obstant això, s'autoritzarà l'ancoratge sobre el paviment de forma excepcional en aquells emplaçaments que no permetin cap altra alternativa de fixació. Tot forat que es faci en el paviment s'haurà de segellar amb un tac químic o qualsevol altre material que impedeixi qualsevol filtració al subsòl.
 - Ha de preveure les eines necessàries per al muntatge de les tanques de fusta i tots els caragols per fixar-les, tant en els paviments com entre elles i els seus suports.
 - Un cop acabats els treballs i desmuntades les tanques de fusta, tots els emplaçaments han de quedar en iguals condicions que les inicials.
- d. L'adjudicatari es farà càrrec del manteniment de totes les tanques de fusta, fent front a la reposició o reparació de tanques i/o dels seus corresponents suports amb

CODI DE VERIFICACIÓ	 3G0U 3B5Q 1Y1C 3251 0351				
EXPEDIENT NÚM.	CMR/2026/101	DOCUMENT NÚM.	CMR1AI013F	DATA	15-04-2026
ÀREA	Àrea d'Economia i Serveis Centrals				
UNITAT	Comerç				
ASSUMPTE	Contractació del subministrament en règim de lloguer, la instal·lació, el manteniment i desmuntatge de l'enllumenat i decoració de Nadal a diferents equipaments municipals, carrers i espais públics de la ciutat de Sabadell per la campanya de Nadal 2026-2027 i 2027-2028				

el material disponible en els magatzems municipals, en cas que hagin estat objecte de vandalisme o qualsevol altra causa, durant tota la campanya de Nadal. Les intervencions es duran a terme en el menor temps possible.

- e. Quant al desmuntatge de les tanques de fusta: s'iniciarà entre el dia 7 de gener i el dia 18 de gener i l'adjudicatari haurà de fer-se càrrec del transport de les tanques de fusta als magatzems municipals que disposi l'Ajuntament. Una part del tancament de la Fira de Santa Llúcia, una vegada aquesta finalitzi, es modificarà per necessitats de l'activitat cultural del "Somriu el Nadal" i totes les tanques es retiraran a partir del 7 de gener i fins el 18 de gener:

7. Prevenció de riscos laborals

L'empresa adjudicatària i tot el seu personal estan estrictament obligats a complir els preceptes de la Llei de Prevenció de Riscos Laborals vigent i els protocols de treball que estableixi l'Ajuntament per a aquesta finalitat. En concret, hauran de donar compliment a les obligacions següents:

- Presentar a l'Ajuntament la valoració de riscos laborals dels llocs de treball vinculats al contracte, així com els certificats de formació, informació i vigilància de la salut dels seus treballadors, degudament signats .
- L'Ajuntament de Sabadell informará a l'adjudicatari sobre les mesures de seguretat determinades pel servei de policia i protecció civil i aquest estarà obligat a complir amb les tasques que en aquests li siguin assignades com a adjudicatari, així com a difondre'l entre els seus treballadors.
- L'empresa adjudicatària i tot el seu personal està obligat a complir amb els preceptes de la Llei de Prevenció de Riscos Laborals vigent i amb els protocols de treball que a tal fi estableixi l'Ajuntament de Sabadell.

8. DOCUMENTACIÓ GRÀFICA DE REFERÈNCIA

Plànols i fotografies dels equipaments, carrers i espais objecte d'aquest contracte:

8.1. Carrers

Localització:	Avinguda de la Concòrdia
Tram:	Des de la plaça de la Concòrdia fins al carrer de Mare de les Aigües. 450x18 metres
Quantitat:	16
Descripció:	Arcades
Tasques:	Subministrament, muntatge, manteniment i desmuntatge.
Observacions:	Arcada de 5,0 x 2,0 metres



Localització:	Carrer de Francesc Layret
Tram:	Tot el carrer. 340x14 metres
Quantitat:	14
Descripció:	Arcades
Tasques:	Subministrament, muntatge, manteniment i desmuntatge
Observacions :	

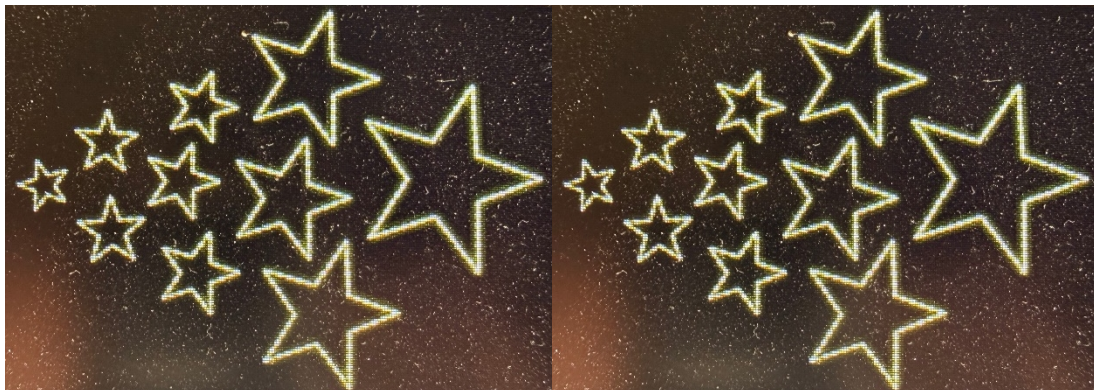

CODI DE VERIFICACIÓ	 3G0U 3B5Q 1Y1C 3251 0351				
EXPEDIENT NÚM.	CMR/2026/101	DOCUMENT NÚM.	CMR1AI013F	DATA	15-04-2026
ÀREA	Àrea d'Economia i Serveis Centrals				
UNITAT	Comerç				
ASSUMPTE	Contractació del subministrament en règim de lloguer, la instal·lació, el manteniment i desmuntatge de l'enllumenat i decoració de Nadal a diferents equipaments municipals, carrers i espais públics de la ciutat de Sabadell per la campanya de Nadal 2026-2027 i 2027-2028				

Localització:	Carretera de Prats de Lluçanès
Tram:	Des d'inici (plaça de la Creu Alta) fins al Mercat de la Creu Alta. 550x14 metres
Quantitat:	20
Descripció:	Arcades
Tasques:	Subministrament, muntatge, manteniment i desmuntatge.
Observacions:	



Localització:	Avinguda de l'Onze de Setembre
Tram:	Des d'inici (cantonada Rda. de Zamenhof) fins plaça de la Creu Alta. 450x14 metres
Quantitat:	19
Descripció:	Arcades
Tasques:	Subministrament, muntatge, manteniment i desmuntatge.
Observacions:	



Localització:	Avinguda de Polinyà (Poblenou)
Tram:	Des del carrer del Claustre fins a la Rda. de Guadalupe. 200x8 metres.
Quantitat:	5
Descripció:	Arcades
Tasques:	Subministrament, muntatge, manteniment i desmuntatge.
Observacions:	

Localització:	Rotonda carrer del Maestrat (Can Puiggener)
Tram:	4 metres
Quantitat:	1
Descripció:	Arcada
Tasques:	Subministrament, muntatge, manteniment i desmuntatge.
Observacions:	Instal·lació d'una arcada que digui "Bones Festes"



Localització:	Passeig de Manresa / Passeig de la Plaça Major
Tram:	Tot el passeig de Manresa des de la plaça de l'Àngel i fins al final del Passeig de la Plaça Major. 220x24 metres
Quantitat:	50 sirgues, 21 caigudes i 35 estels
Descripció:	Línies de llum a mode de cortina
Tasques:	Subministrament, muntatge, manteniment i desmuntatge.
Observacions:	Mínim de 50 sirgues (cada 4m) amb 21 caigudes (inter distància d'1,5m). Instal·lar 35 estels de llum de diferents colors a decidir repartides al llarg del sostre de llum.

Exemple d'instal·lació lumínica del passeig de la Plaça Major



CODI DE VERIFICACIÓ	 3G0U 3B5Q 1Y1C 3251 0351				
EXPEDIENT NÚM.	CMR/2026/101	DOCUMENT NÚM.	CMR1AI013F	DATA	15-04-2026
ÀREA	Àrea d'Economia i Serveis Centrals				
UNITAT	Comerç				
ASSUMPTE	Contractació del subministrament en règim de lloguer, la instal·lació, el manteniment i desmuntatge de l'enllumenat i decoració de Nadal a diferents equipaments municipals, carrers i espais públics de la ciutat de Sabadell per la campanya de Nadal 2026-2027 i 2027-2028				

La línia groga delimita la zona on cal instal·lar el sostre de llum



Exemple d'instal·lació lumínica del passeig de Manresa



Localització:	Passeig de la Plaça Major
Tram:	Parterres del Passeig de la Plaça Major
Quantitat:	20 unitats
Descripció:	Pals de llum amb base tipus <i>xupa – xups</i>
Tasques:	Subministrament, muntatge, manteniment i desmuntatge.
Observacions:	Els pals de llum tipus <i>xupa-xups</i> s'han de distribuir i instal·lar de manera homogènia al llarg de tots els parterres de vegetació del Passeig de la Plaça Major, garantint una implantació equilibrada, segura i coherent amb l'entorn.

Localització:	Avinguda de Francesc Macià
Tram:	Des de l'inici (plaça de Catalunya) fins al carrer de Jaume Huguet. 550x60 metres
Quantitat:	17
Descripció:	Arcades
Tasques:	Subministrament, muntatge, manteniment i desmuntatge.
Observacions:	Arcada de 7,5 i 1,5 metres

La línia vermella delimita el tram on cal instal·lar les arcades



CODI DE VERIFICACIÓ	 3G0U 3B5Q 1Y1C 3251 0351				
EXPEDIENT NÚM.	CMR/2026/101	DOCUMENT NÚM.	CMR1AI013F	DATA	15-04-2026
ÀREA	Àrea d'Economia i Serveis Centrals				
UNITAT	Comerç				
ASSUMPTE	Contractació del subministrament en règim de lloguer, la instal·lació, el manteniment i desmuntatge de l'enllumenat i decoració de Nadal a diferents equipaments municipals, carrers i espais públics de la ciutat de Sabadell per la campanya de Nadal 2026-2027 i 2027-2028				

Localització:	Avinguda de Matadepera
Tram:	Des de l'avinguda de Can Deu fins a la ronda de Collsalarca. 450x45 metres
Quantitat:	16
Descripció:	Arcades
Tasques:	Subministrament, muntatge, manteniment i desmuntatge.
Observacions:	Arcada de 2,50 x 1,30

La línia vermella delimita el tram on cal instal·lar les arcades



Localització:	Avinguda de Barberà
Tram:	Des de la plaça de Barcelona fins a la Gran Via. 500x20 metres
Quantitat:	15
Descripció:	Arcades
Tasques:	Subministrament, muntatge, manteniment i desmuntatge.
Observacions:	

La línia vermella delimita el tram on cal instal·lar les arcades



CODI DE VERIFICACIÓ	 3G0U 3B5Q 1Y1C 3251 0351				
EXPEDIENT NÚM.	CMR/2026/101	DOCUMENT NÚM.	CMR1AI013F	DATA	15-04-2026
ÀREA	Àrea d'Economia i Serveis Centrals				
UNITAT	Comerç				
ASSUMPTE	Contractació del subministrament en règim de lloguer, la instal·lació, el manteniment i desmuntatge de l'enllumenat i decoració de Nadal a diferents equipaments municipals, carrers i espais públics de la ciutat de Sabadell per la campanya de Nadal 2026-2027 i 2027-2028				

Localització:	Carrer de Gràcia / carrer de Sant Quirze / carrer de l'Advocat Cirera
Tram:	Tram de vianants de cada carrer amb inici des de la plaça de Sant Roc
Quantitat:	40
Descripció:	<ul style="list-style-type: none"> - 1 espumilló a banda i banda del carrer fent doble comba cap al centre. - Cordó led càlid per cobrir tot l'espumilló. - 1 bola lluminosa al centre. - 60 boles de 8cm de diàmetre i de 3 colors diferents segons temàtica del personatge.
Tasques:	Subministrament, muntatge, manteniment i desmuntatge.
Observacions:	L'Ajuntament determinarà la temàtica dels elements.



Localització:	Zona de vianants del centre
Tram:	Carrers per determinar
Quantitat:	9
Descripció:	<ul style="list-style-type: none"> - Decoracions temàtiques extres a 9 portalades de personatges de Somriu el Nadal, que han d'incloure: - Medalló imprès a dues cares amb imatge calendari amb il·luminació - 10 objectes corporis translúcids temàtics de 30 cm. - 10 objectes corporis translúcids temàtics de 20 cm. Tira de led neó amb suport per crear espirals.
Tasques:	Subministrament, muntatge, manteniment i desmuntatge.
Observacions:	L'Ajuntament determinarà la decoració extra de cada portalada.



CODI DE VERIFICACIÓ	 3G0U 3B5Q 1Y1C 3251 0351				
EXPEDIENT NÚM.	CMR/2026/101	DOCUMENT NÚM.	CMR1AI013F	DATA	15-04-2026
ÀREA	Àrea d'Economia i Serveis Centrals				
UNITAT	Comerç				
ASSUMPTES	Contractació del subministrament en règim de lloguer, la instal·lació, el manteniment i desmuntatge de l'enllumenat i decoració de Nadal a diferents equipaments municipals, carrers i espais públics de la ciutat de Sabadell per la campanya de Nadal 2026-2027 i 2027-2028				

8.2. Places

Localització:	Plaça del Mercat
Tram:	Carrers de Colom i de Jovellanos
Quantitat:	20 arbres naturals de l'espai públic
Descripció:	Arcades
Tasques:	Subministrament, muntatge, manteniment i desmuntatge.
Observacions:	Decoració de 20 arbres naturals de l'espai públic amb cordó led blanc càlid i efecte "falling rain drop" (pluja que cau).

Exemples d'instal·lació lumínica a la plaça del Mercat



Localització:	Plaça del Mil·lenari / carretera de Terrassa (rotonda rda. de Jean Monnet) / carretera de Bellaterra (al costat del teler) (Els emplaçaments poden canviar-se).
Tram:	Ubicació exacta a concretar amb Ajuntament.
Quantitat:	3
Descripció:	3 rètols de metacrilat blanc opac amb el nom SABADELL, estructura de 0.90x6 metres amb llum led blanca freda.
Tasques:	Transport, muntatge, manteniment i desmuntatge de 3 rètols.
Observacions:	Els 3 rètols són propietat de l'Ajuntament.

Lloc de la plaça del Mil·lenari on s'haurà de col·locar el Rètol SABADELL de metacrilat il·luminat propietat de l'Ajuntament



Lloc de la crta. de Terrassa (rotonda rda. de Jean Monnet) on s'haurà de col·locar el Rètol SABADELL de metacrilat il·luminat propietat de l'Ajuntament



Lloc de la crta. de Bellaterra (al costat del teler) on s'haurà de col·locar el rètol SABADELL de metacrilat il·luminat propietat de l'Ajuntament



CODI DE VERIFICACIÓ	 3G0U 3B5Q 1Y1C 3251 0351				
EXPEDIENT NÚM.	CMR/2026/101	DOCUMENT NÚM.	CMR1AI013F	DATA	15-04-2026
ÀREA	Àrea d'Economia i Serveis Centrals				
UNITAT	Comerç				
ASSUMPTE	Contractació del subministrament en règim de lloguer, la instal·lació, el manteniment i desmuntatge de l'enllumenat i decoració de Nadal a diferents equipaments municipals, carrers i espais públics de la ciutat de Sabadell per la campanya de Nadal 2026-2027 i 2027-2028				

Localització:	Plaça del Pi / plaça de la Creu de Barberà / Racó del Campanar (Els emplaçaments poden canviar-se).
Tram:	Ubicació exacta a concretar amb Ajuntament.
Quantitat:	3
Descripció:	3 rètols d'estructura metàl·lica amb el nom SABADELL, estructura de 0.90x6 metres amb llum led blanca càlida.
Tasques:	Transport, muntatge, manteniment i desmuntatge de 3 rètols.
Observacions:	Els 3 rètols són propietat de l'Ajuntament.

Lloc de la plaça del Pi on s'haurà de col·locar el rètol SABADELL de llum càlida propietat de l'Ajuntament



Lloc de la plaça de la Creu de Barberà on s'haurà de col·locar el rètol SABADELL de llum càlida



Lloc del Racó del Campanar on s'haurà de col·locar el rètol SABADELL de llum càlida propietat de l'Ajuntament



Localització:	Plaça del Pi / plaça de la Creu de Barberà
Tram:	Ubicació exacta a concretar amb Ajuntament.
Quantitat:	2 arbres de Nadal (avets)
Descripció:	<p>Instal·lació d'un arbre de Nadal (avet) amb decoració nadalenca i una alçada mínima de 10 metres a la plaça del Pi i un altre a la plaça de la Creu de Barberà.</p> <p>Tots dos arbres amb il·luminació en espirall, amb elements ornamentals penjats i coronats amb un estel gran il·luminat.</p> <p>Col·locació de les de tanques de fusta que facilitarà l'Ajuntament per encerclar cada arbre decorat.</p>
Tasques:	<p>Subministrament, muntatge, manteniment i desmuntatge de 2 arbres de Nadal.</p> <p>Transport, muntatge, manteniment i desmuntatge de les tanques de fusta (propietat de l'Ajuntament).</p>
Observacions:	Les tanques de fusta són propietat de l'Ajuntament.

Exemple d'instal·lació d'un arbre de Nadal de 10 metres a la plaça del Pi



CODI DE VERIFICACIÓ	 3G0U 3B5Q 1Y1C 3251 0351				
EXPEDIENT NÚM.	CMR/2026/101	DOCUMENT NÚM.	CMR1AI013F	DATA	15-04-2026
ÀREA	Àrea d'Economia i Serveis Centrals				
UNITAT	Comerç				
ASSUMPTE	Contractació del subministrament en règim de lloguer, la instal·lació, el manteniment i desmuntatge de l'enllumenat i decoració de Nadal a diferents equipaments municipals, carrers i espais públics de la ciutat de Sabadell per la campanya de Nadal 2026-2027 i 2027-2028				

Exemple d'instal·lació de tancament amb tanques per l'arbre de Nadal a la plaça del Pi



Exemple d'instal·lació d'un arbre de Nadal de 10 metres a la plaça de la Creu de Barberà



Exemple d'instal·lació de tancament amb tanques per l'arbre de Nadal a la plaça Creu de
Barberà



Localització:	Plaça del Pi / plaça de la Creu de Barberà
Tram:	Ubicació exacta a concretar amb Ajuntament.
Quantitat:	2 trens de fusta
Descripció:	Decoració de cada tren de fusta amb tires llum led blanca càlida, focus, fanals i altres elements ornamentals nadalencs, a més de la connexió elèctrica.
Tasques:	Subministrament, muntatge, manteniment i desmuntatge de de la decoració de 2 trens de fusta.
Observacions:	L'Ajuntament subministrarà i instal·larà els 2 trens de fusta a cada lloc.

Exemple d'il·luminació del tren de la Creu de Barberà



CODI DE VERIFICACIÓ	 3G0U 3B5Q 1Y1C 3251 0351				
EXPEDIENT NÚM.	CMR/2026/101	DOCUMENT NÚM.	CMR1AI013F	DATA	15-04-2026
ÀREA	Àrea d'Economia i Serveis Centrals				
UNITAT	Comerç				
ASSUMPTE	Contractació del subministrament en règim de lloguer, la instal·lació, el manteniment i desmuntatge de l'enllumenat i decoració de Nadal a diferents equipaments municipals, carrers i espais públics de la ciutat de Sabadell per la campanya de Nadal 2026-2027 i 2027-2028				

Localització:	Passeig de la Plaça Major
Tram:	Inici del passeig de la Plaça Major (a l'alçada del Racó del Campanar). 10 metres
Quantitat:	1 arbre de Nadal (avet)
Descripció:	Instal·lació d'un arbre de Nadal (avet) de 10m d'alçada amb il·luminació en espiral, amb elements ornamentals penjats i coronat amb un estel gran il·luminat. Col·locació de les tanques de fusta que facilitarà l'Ajuntament per encerclar l'arbre decorat.
Tasques:	Subministrament, muntatge, manteniment i desmuntatge d'un arbre (avet) de Nadal. Transport, muntatge, manteniment i desmuntatge de les tanques de fusta (propietat de l'Ajuntament).
Observacions:	Les tanques de fusta són propietat de l'Ajuntament.

Exemple d'instal·lació d'un arbre de Nadal de 10m. situat al passeig de la Plaça Major



Localització:	Passeig de la Plaça Major
Tram:	Tanques perimetrals de l'arbre de Nadal (avet) del passeig de la Plaça Major
Quantitat:	32 metres
Descripció:	32 metres d'il·luminació i decoració de les tanques de l'arbre de Nadal (avet) amb cordó led i garlanda vegetal artificial amb llaços vermells.
Tasques:	Subministrament, muntatge, manteniment i desmuntatge de la il·luminació i decoració de les tanques.
Observacions:	

Exemple d'instal·lació lumínica i decoració de les tanques de fusta de perímetre per l'arbre de Nadal del passeig de la Plaça Major



CODI DE VERIFICACIÓ	 3G0U 3B5Q 1Y1C 3251 0351				
EXPEDIENT NÚM.	CMR/2026/101	DOCUMENT NÚM.	CMR1AI013F	DATA	15-04-2026
ÀREA	Àrea d'Economia i Serveis Centrals				
UNITAT	Comerç				
ASSUMPTE	Contractació del subministrament en règim de lloguer, la instal·lació, el manteniment i desmuntatge de l'enllumenat i decoració de Nadal a diferents equipaments municipals, carrers i espais públics de la ciutat de Sabadell per la campanya de Nadal 2026-2027 i 2027-2028				

Localització:	Plaça de Sant Roc
Tram:	16 arbres de la pl. de Sant Roc
Quantitat:	16 arbres naturals de l'espai públic
Descripció:	Decoració de 16 arbres naturals de l'espai públic amb cordó led blanc càlid. La il·luminació ha d'arribar fins a la base de l'arbre per tant el tronc també anirà il·luminat.
Tasques:	Subministrament, muntatge, manteniment i desmuntatge.
Observacions:	

Exemple d'instal·lació lumínica dels arbres de la plaça de Sant Roc



Localització:	Racó del Campanar (Caseta del Llaminer)
Tram:	Tancament perimetral de la caseta del Llaminer
Quantitat:	90 metres
Descripció:	Col·locació de les tanques de fusta que facilitarà l'Ajuntament per encerclar la Caseta del Llaminer.
Tasques:	Transport, muntatge, manteniment i desmuntatge de les tanques de fusta (propietat de l'Ajuntament).
Observacions:	Les tanques de fusta són propietat de l'Ajuntament.

Exemple d'instal·lació de les tanques de perímetre de la Caseta del Llaminer



Localització:	Passeig de la Plaça Major
Tram:	4 arbres naturals de l'espai públic
Quantitat:	4
Descripció:	Decoració de 4 arbres naturals de l'espai públic amb cordó led de colors iguals als del sostre de llum del Passeig.
Tasques:	Subministrament, muntatge, manteniment i desmuntatge.
Observacions:	

Exemple instal·lació lumínica d'arbres de l'espai públic



CODI DE VERIFICACIÓ	 3G0U 3B5Q 1Y1C 3251 0351				
EXPEDIENT NÚM.	CMR/2026/101	DOCUMENT NÚM.	CMR1AI013F	DATA	15-04-2026
ÀREA	Àrea d'Economia i Serveis Centrals				
UNITAT	Comerç				
ASSUMPTE	Contractació del subministrament en règim de lloguer, la instal·lació, el manteniment i desmuntatge de l'enllumenat i decoració de Nadal a diferents equipaments municipals, carrers i espais públics de la ciutat de Sabadell per la campanya de Nadal 2026-2027 i 2027-2028				

Localització:	Plaça de Sant Roc (Pessebre de la ciutat)
Tram:	Pessebre de la ciutat
Quantitat:	50 metres
Descripció:	Il·luminació i decoració de les tanques perimetrals del pessebre amb cordó led i 50 garlandes vegetals artificials amb llaçada vermella. Col·locació de les de tanques de fusta que facilitarà l'Ajuntament per encerclar el pessebre de la ciutat.
Tasques:	Subministrament, muntatge, manteniment i desmuntatge de la il·luminació i decoració. Transport, muntatge, manteniment i desmuntatge de les tanques de fusta (propietat de l'Ajuntament).
Observacions:	Les tanques de fusta són propietat de l'Ajuntament.

Exemple d'instal·lació lumínica i decoració de les tanques de perímetre pel pessebre de la ciutat



Localització:	Plaça de Sant Roc (davant de l'edifici de l'Ajuntament)
Tram:	2 fanals modernistes situats davant de la façana de l'Ajuntament de Sabadell
Quantitat:	2 fanals
Descripció:	Instal·lació de 2m de rolo de filtre per a focus LEE als 2 fanals modernistes situats davant de la façana de l'Ajuntament de Sabadell.
Tasques:	Muntatge, manteniment i desmuntatge de la instal·lació de 2m de rolo de filtre per a focus LEE als 2 fanals modernistes.
Observacions:	

Exemple d'instal·lació lumínica i ornamentació dels 2 fanals modernistes



CODI DE VERIFICACIÓ	 3G0U 3B5Q 1Y1C 3251 0351				
EXPEDIENT NÚM.	CMR/2026/101	DOCUMENT NÚM.	CMR1AI013F	DATA	15-04-2026
ÀREA	Àrea d'Economia i Serveis Centrals				
UNITAT	Comerç				
ASSUMPTE	Contractació del subministrament en règim de lloguer, la instal·lació, el manteniment i desmuntatge de l'enllumenat i decoració de Nadal a diferents equipaments municipals, carrers i espais públics de la ciutat de Sabadell per la campanya de Nadal 2026-2027 i 2027-2028				

Localització:	Plaça del Dr. Robert (Fira Santa Llúcia)
Tram:	Tancament perimetral de la Fira de Santa Llúcia
Quantitat:	63 metres
Descripció:	Il·luminació i decoració de les tanques perimetrals que envolten la Fira de Santa Llúcia amb cordó led blanc càlid i garlandes vegetals artificials amb llaçada vermella a cada garlanda. Col·locació de les tanques de fusta que facilitarà l'Ajuntament per encerclar el pessebre de la ciutat.
Tasques:	Subministrament, muntatge, manteniment i desmuntatge de la il·luminació i decoració de les tanques. Transport, muntatge, manteniment i desmuntatge de les tanques de fusta (propietat de l'Ajuntament). Col·locació de les tanques de fusta que facilitarà l'Ajuntament per encerclar la Fira de Santa Llúcia.
Observacions:	Les tanques de fusta són propietat de l'Ajuntament.

Exemple d'instal·lació de guinardes amb llum led i llaçada vermella a les tanques de la Fira de Santa Llúcia



Exemple d'instal·lació de tancament amb tanques per la Fira de Santa Llúcia



Exemple de la modificació del tancament amb tanques per l'activitat del Somriu el Nadal



CODI DE VERIFICACIÓ	 3G0U 3B5Q 1Y1C 3251 0351				
EXPEDIENT NÚM.	CMR/2026/101	DOCUMENT NÚM.	CMR1AI013F	DATA	15-04-2026
ÀREA	Àrea d'Economia i Serveis Centrals				
UNITAT	Comerç				
ASSUMPTE	Contractació del subministrament en règim de lloguer, la instal·lació, el manteniment i desmuntatge de l'enllumenat i decoració de Nadal a diferents equipaments municipals, carrers i espais públics de la ciutat de Sabadell per la campanya de Nadal 2026-2027 i 2027-2028				

Localització:	Racó del Campanar
Tram:	Arbres del Racó del Campanar
Quantitat:	5 arbres del Racó del Campanar
Descripció:	Decoració de 5 arbres naturals de l'espai públic amb cordó led blanc càlid. La il·luminació ha d'arribar fins a la base de l'arbre per tant el tronc també anirà il·luminat. Instal·lar els estels de llum distribuïts entre els cinc arbres del Racó del Campanar, garantint una col·locació homogènia i visualment coherent.
Tasques:	Subministrament, muntatge, manteniment i desmuntatge dels arbres, il·luminació i decoració.
Observacions:	

Localització:	Racó del Campanar (lateral façana edifici Ajuntament)
Tram:	Lateral façana edifici Ajuntament
Quantitat:	3 arbres naturals de Nadal
Descripció:	3 arbres de 2,5m d'alçada decorat amb micro-led en espiral, amb elements ornamentals penjats i amb un estel il·luminat coronant a cada arbre.
Tasques:	Subministrament, muntatge, manteniment i desmuntatge dels arbres, il·luminació i decoració.
Observacions:	L'Ajuntament subministrarà 3 testos de fusta pels arbres.

Exemple pels 3 arbres decorats amb micro-led en espiral i coronat amb un estel



8.3. Edificis i equipaments municipals

Localització:	Plaça de Sant Roc / Edifici consistorial
Tram:	Façana de la casa consistorial
Quantitat:	47 metres de façana
Descripció:	Instal·lació doble de la decoració vegetal de 18 finestres* de la façana de l'edifici consistorial amb garlandes* d'avet artificials amb corones i llaçada vermella. Decoració del balcó principal amb garlanda d'avet artificial i flor de ponsètia vermella. *Les garlandes de les finestres han de bordejar completament el contorn de les finestres.
Tasques:	Subministrament, muntatge, manteniment i desmuntatge de la decoració vegetal de la façana de la casa consistorial.
Observacions:	L'Ajuntament facilitarà material decoratiu nadalenc addicional, el qual l'adjudicatari haurà d'instal·lar i desmuntar d'acord amb les indicacions municipals. Un cop finalitzada la campanya de Nadal, l'adjudicatari haurà de retirar tot el material instal·lat i retornar-lo a l'Ajuntament en perfecte estat, llevat del desgast derivat d'un ús correcte.

Exemple d'instal·lació lumínica i ornamentació de la façana de l'Ajuntament



Exemple instal·lació lumínica de les finestres i balcó de l'Ajuntament de Sabadell



CODI DE VERIFICACIÓ	 3G0U 3B5Q 1Y1C 3251 0351				
EXPEDIENT NÚM.	CMR/2026/101	DOCUMENT NÚM.	CMR1AI013F	DATA	15-04-2026
ÀREA	Àrea d'Economia i Serveis Centrals				
UNITAT	Comerç				
ASSUMPTE	Contractació del subministrament en règim de lloguer, la instal·lació, el manteniment i desmuntatge de l'enllumenat i decoració de Nadal a diferents equipaments municipals, carrers i espais públics de la ciutat de Sabadell per la campanya de Nadal 2026-2027 i 2027-2028				

Localització:	Plaça de Sant Roc / Edifici consistorial
Tram:	Façana principal de la casa consistorial
Quantitat:	47 metres de façana
Descripció:	<p>Ornamentació amb llums: Decoració amb cordó de micro bombeta de led càlid, dels elements verds i finestres*: -18 corones d'uns 90cm de diàmetre (amb micro-led). -11 finestres altes (contorn de micro-led). -8 finestres obertures/obertures a planta baixa. -3 finestres petites (contorn de micro-led). -8 arbres de 2,5m d'alçada (micro-led en espiral) i amb estel il·luminat coronant a cada arbre.</p>
Tasques:	Subministrament, muntatge, manteniment i desmuntatge de la il·luminació i decoració.
Observacions:	<p>La decoració de totes les finestres ha de bordejar completament el contorn. L'Ajuntament subministrarà 8 testos de fusta pels arbres.</p> <p>L'Ajuntament facilitarà material decoratiu nadalenc addicional, el qual l'adjudicatari haurà d'instal·lar i desmuntar d'acord amb les indicacions municipals. Un cop finalitzada la campanya de Nadal, l'adjudicatari haurà de retirar tot el material instal·lat i retornar-lo a l'Ajuntament en perfecte estat, llevat del desgast derivat d'un ús correcte.</p>

Exemple instal·lació ornamentació amb llums façana edifici de l'Ajuntament de Sabadell



Exemple pels 8 arbres 2,5m d'alçada decorats amb micro-led en espirall i coronat amb un estel



Localització:	Plaça de Sant Roc / Edifici consistorial
Tram:	Façana exterior, balcó, 3 portes d'entrada
Quantitat:	8 unitats de garlanda
Descripció:	<p><u>Balcó</u></p> <p>2 unitats de garlanda de llums d'exterior de 16 metres, conté 800 leds de color blanc càlid. Material PVC. Marca del producte: Luca Lighting. La garlanda de llums és per a col·locar als arbres artificials del balcó. Funciona amb endoll apte per a exterior.</p> <p><u>Zona 3 portes entrada</u></p> <p>3 unitats de garlanda de llums d'exterior de 16 metres, conté 800 leds de color blanc càlid. Material PVC. Marca del producte: Luca Lighting. La garlanda de llums és per a col·locar a la garlanda artificial d'abet de les portes d'entrada. 1 unitat per porta. Funciona amb endoll apte per a exterior.</p> <p><u>Façana exterior zona de les 3 corones</u></p> <p>3 unitats de garlanda de llums d'exterior de 16 metres, conté 800 leds de color blanc càlid. Material PVC. Marca del producte: Luca Lighting. La garlanda de llums és per a col·locar a les tres corones artificial ubicades a les dues finestres laterals i una a la porta principal. 1 unitat per corona. Funciona amb endoll apte per a exterior.</p>
Tasques:	Subministrament, muntatge, manteniment i desmuntatge de la il·luminació i decoració.
Observacions:	L'Ajuntament facilitarà material decoratiu nadalenc addicional, el qual l'adjudicatari haurà d'instal·lar i desmuntar d'acord amb les indicacions municipals. Un cop finalitzada la campanya de Nadal, l'adjudicatari haurà de retirar tot el material instal·lat i retornar-lo a l'Ajuntament en perfecte estat, llevat del desgast derivat d'un ús correcte.

CODI DE VERIFICACIÓ	 3G0U 3B5Q 1Y1C 3251 0351				
EXPEDIENT NÚM.	CMR/2026/101	DOCUMENT NÚM.	CMR1AI013F	DATA	15-04-2026
ÀREA	Àrea d'Economia i Serveis Centrals				
UNITAT	Comerç				
ASSUMPTE	Contractació del subministrament en règim de lloguer, la instal·lació, el manteniment i desmuntatge de l'enllumenat i decoració de Nadal a diferents equipaments municipals, carrers i espais públics de la ciutat de Sabadell per la campanya de Nadal 2026-2027 i 2027-2028				

Localització:	Lateral edifici consistorial / Racó del Campanar
Tram:	Façana lateral de la casa consistorial
Quantitat:	4
Descripció:	<p>Instal·lació doble de la decoració vegetal de 4 finestres* de la façana lateral de l'edifici consistorial amb garlandes* d'abet artificials amb corones i llaçada vermella.</p> <p>Decoració del balcó principal amb garlanda d'abet artificial i flor de ponsètia vermella.</p> <p>*Les garlandes de les finestres han de bordejar completament el contorn de les finestres.</p>
Tasques:	Subministrament, muntatge, manteniment i desmuntatge de la il·luminació i decoració.
Observacions:	La decoració de totes les finestres ha de bordejar completament el contorn.

Localització:	Plaça de Sant Roc / Edifici consistorial
Tram:	Façana de la casa consistorial
Quantitat:	3 arcades entrades principals de l'edifici
Descripció:	Il·luminació i decoració de les 3 arcades de la casa consistorial amb cordó led i 40m garlandes vegetals artificials amb llaçada vermella.
Tasques:	Subministrament, muntatge, manteniment i desmuntatge de la il·luminació i decoració.
Observacions:	L'Ajuntament facilitarà material decoratiu nadalenc addicional, el qual l'adjudicatari haurà d'instal·lar i desmuntar d'acord amb les indicacions municipals. Un cop finalitzada la campanya de Nadal, l'adjudicatari haurà de retirar tot el material instal·lat i retornar-lo a l'Ajuntament en perfecte estat, llevat del desgast derivat d'un ús correcte.

Exemple instal·lació ornamentació 3 arcades entrades principals de l'edifici de l'Ajuntament de Sabadell



Localització:	Plaça de Sant Roc / Edifici Ateneu
Tram:	Balcó de l'Ateneu (pl. de Sant Roc, 14)
Quantitat:	9,7 metres de façana
Descripció:	Il·luminació i decoració del balcó de l'Ateneu de Cultura amb 20 m de cordó led i garlanda vegetal artificial amb llaços vermells.
Tasques:	Subministrament, muntatge, manteniment i desmuntatge de la il·luminació i decoració.
Observacions:	L'Ajuntament facilitarà material decoratiu nadalenc addicional, el qual l'adjudicatari haurà d'instal·lar i desmuntar d'acord amb les indicacions municipals. Un cop finalitzada la campanya de Nadal, l'adjudicatari haurà de retirar tot el material instal·lat i retornar-lo a l'Ajuntament en perfecte estat, llevat del desgast derivat d'un ús correcte.

Exemple instal·lació lumínica i ornamentació façana edifici de l'Ateneu



CODI DE VERIFICACIÓ	 3G0U 3B5Q 1Y1C 3251 0351				
EXPEDIENT NÚM.	CMR/2026/101	DOCUMENT NÚM.	CMR1AI013F	DATA	15-04-2026
ÀREA	Àrea d'Economia i Serveis Centrals				
UNITAT	Comerç				
ASSUMPTE	Contractació del subministrament en règim de lloguer, la instal·lació, el manteniment i desmuntatge de l'enllumenat i decoració de Nadal a diferents equipaments municipals, carrers i espais públics de la ciutat de Sabadell per la campanya de Nadal 2026-2027 i 2027-2028				

Localització:	Casa Duran (c. del Pedregar, 7)
Tram:	Interior Casa Duran
Quantitat:	1 arbre de Nadal (avet) de 3 metres
Descripció:	Instal·lació d'un arbre de Nadal (avet) il·luminat i decorat a l'interior de l'edifici de la Casa Duran, on s'ubicarà el Campament Reial.
Tasques:	Subministrament, muntatge, manteniment i desmuntatge.
Observacions:	

Exemple d'instal·lació d'arbre de Nadal de 3 metres a la Casa Duran



Localització:	Torre de l'Aigua (pl. Torre de l'Aigua, 1)
Tram:	Perímetre exterior del monument
Quantitat:	16 cortines led 2x6 metres
Descripció:	Instal·lació de 16 cortines 2x6 metres amb 1140 punts de llum led blanca càlida.
Tasques:	Transport, muntatge, manteniment i desmuntatge cortines led (propietat de l'Ajuntament).
Observacions:	Les cortines led són propietat de l'Ajuntament.

Exemple d'instal·lació lumínica a la Torre de l'Aigua



Localització:	Fira Sabadell (pl. de La Sardana, 7)
Tram:	Entrada principal de l'edifici
Quantitat:	14 cortines led 2x6 metres
Descripció:	Instal·lació de 14 cortines 2x6 metres amb llum led blanca càlida.
Tasques:	Subministrament, muntatge, manteniment i desmuntatge.
Observacions:	

Exemple d'instal·lació lumínica a l'entrada de Fira Sabadell



CODI DE VERIFICACIÓ	 3G0U 3B5Q 1Y1C 3251 0351				
EXPEDIENT NÚM.	CMR/2026/101	DOCUMENT NÚM.	CMR1AI013F	DATA	15-04-2026
ÀREA	Àrea d'Economia i Serveis Centrals				
UNITAT	Comerç				
ASSUMPTE	Contractació del subministrament en règim de lloguer, la instal·lació, el manteniment i desmuntatge de l'enllumenat i decoració de Nadal a diferents equipaments municipals, carrers i espais públics de la ciutat de Sabadell per la campanya de Nadal 2026-2027 i 2027-2028				

Localització:	Mercat Central (pl. del Mercat, s/n)
Tram:	Façana exterior del mercat
Quantitat:	34 cortines led 2x3 metres
Descripció:	Instal·lació de 34 cortines 2x3 metres de llum led blanca càlida.
Tasques:	Subministrament, muntatge, manteniment i desmuntatge.
Observacions:	

Exemple d'instal·lació lumínica a la façana del Mercat Central



Localització:	Mercat Els Merinals (c. d'Irlanda, 2)
Tram:	Façana exterior del mercat
Quantitat:	12 cortines led 2x3 metres
Descripció:	Instal·lació de 12 cortines 2x3 metres de llum led blanca càlida.
Tasques:	Subministrament, muntatge, manteniment i desmuntatge.
Observacions:	

Exemple d'instal·lació lumínica a la façana del Mercat Els Merinals



Localització:	Mercat Els Merinals (c. d'Irlanda, 2)
Tram:	Interior del mercat (tots els passadissos)
Quantitat:	Cortines led 2x3 metres i altres elements de decoració nadalenca
Descripció:	Decoració amb cortines led 2x3 metres de llum led blanca càlida i altres elements ornamentals nadalencs penjats.
Tasques:	Subministrament, muntatge, manteniment i desmuntatge.
Observacions:	

Exemple d'instal·lació lumínica a l'interior del Mercat Els Merinals



CODI DE VERIFICACIÓ	 3G0U 3B5Q 1Y1C 3251 0351				
EXPEDIENT NÚM.	CMR/2026/101	DOCUMENT NÚM.	CMR1AI013F	DATA	15-04-2026
ÀREA	Àrea d'Economia i Serveis Centrals				
UNITAT	Comerç				
ASSUMPTE	Contractació del subministrament en règim de lloguer, la instal·lació, el manteniment i desmuntatge de l'enllumenat i decoració de Nadal a diferents equipaments municipals, carrers i espais públics de la ciutat de Sabadell per la campanya de Nadal 2026-2027 i 2027-2028				

8.4. Arbres de l'espai públic

Localització:	Plaça de Cristóbal Ramos (Torre-romeu)
Tram:	1 arbre natural de l'espai públic
Quantitat:	12 metres cordó led blanc
Descripció:	Decoració d'un arbre natural amb cordó led blanc càlid amb 20 cordons de 12 metres. Col·locació de la decoració nadalenca facilitada per les entitats del barri. Col·locació de les tanques de fusta que facilitarà l'Ajuntament per encerclar l'arbre decorat.
Tasques:	Subministrament, muntatge, manteniment i desmuntatge dels cordons leds. Transport, muntatge, manteniment i desmuntatge de les tanques de fusta (propietat de l'Ajuntament).
Observacions:	Les tanques de fusta són propietat de l'Ajuntament.

Exemple d'instal·lació lumínica en un arbre natural i tanques de fusta a la plaça de Cristóbal Ramos



Exemple d'instal·lació de tanques de fusta a l'arbre natural de la plaça de Cristóbal Ramos

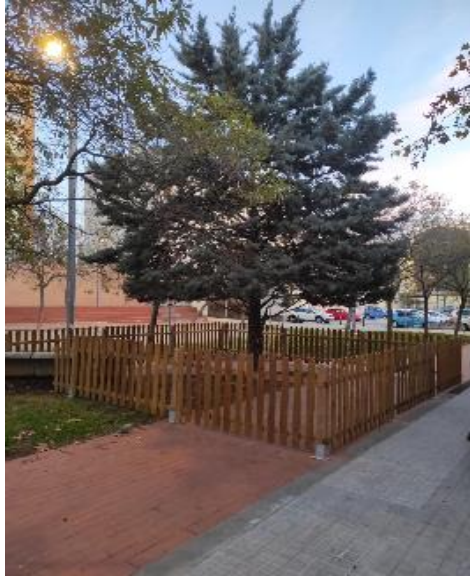

Localització:	Parc del Nord (Plana del Pintor)
Tram:	1 arbre natural de l'espai públic
Quantitat:	12 metres cordó led blanc
Descripció:	Decoració d'un arbre natural amb cordó led blanc càlid amb 20 cordons de 12 metres. Col·locació de la decoració nadalenca facilitada per les entitats del barri. Col·locació de les de tanques de fusta que facilitarà l'Ajuntament per encerclar l'arbre decorat.
Tasques:	Subministrament, muntatge, manteniment i desmuntatge dels cordons leds. Transport, muntatge, manteniment i desmuntatge de les tanques de fusta (propietat de l'Ajuntament).
Observacions:	Les tanques de fusta són propietat de l'Ajuntament.

Exemple d'instal·lació lumínica en un arbre natural i tanques de fusta al Parc del Nord



CODI DE VERIFICACIÓ	 3G0U 3B5Q 1Y1C 3251 0351				
EXPEDIENT NÚM.	CMR/2026/101	DOCUMENT NÚM.	CMR1AI013F	DATA	15-04-2026
ÀREA	Àrea d'Economia i Serveis Centrals				
UNITAT	Comerç				
ASSUMPTE	Contractació del subministrament en règim de lloguer, la instal·lació, el manteniment i desmuntatge de l'enllumenat i decoració de Nadal a diferents equipaments municipals, carrers i espais públics de la ciutat de Sabadell per la campanya de Nadal 2026-2027 i 2027-2028				

Exemple d'instal·lació de tanques de fusta a l'arbre natural del Parc del Nord



Localització:	Carrer de Sant Isidor, 45 (Can Rull)
Tram:	1 arbre natural de l'espai públic
Quantitat:	12 metres cordó led blanc
Descripció:	Decoració d'un arbre natural amb cordó led blanc càlid amb 20 cordons de 12 metres. Col·locació de la decoració nadalenca facilitada per les entitats del barri. Col·locació de les de tanques de fusta que facilitarà l'Ajuntament per encerclar l'arbre decorat.
Tasques:	Subministrament, muntatge, manteniment i desmuntatge dels cordons leds. Transport, muntatge, manteniment i desmuntatge de les tanques de fusta (propietat de l'Ajuntament).
Observacions:	Les tanques de fusta són propietat de l'Ajuntament.

Exemple d'instal·lació lumínica en un arbre natural i tanques de fusta al carrer de Sant Isidor,
45



Exemple d'instal·lació de tanques de fusta a l'arbre natural al carrer de Sant Isidor, 45



Localització:	Plaça de Picasso (Campoamor)
Tram:	1 arbre natural de l'espai públic
Quantitat:	12 metres cordó led blanc
Descripció:	Decoració d'un arbre natural amb cordó led blanc càlid amb 20 cordons de 12 metres. Col·locació de la decoració nadalenca facilitada per les entitats del barri. Col·locació de les de tanques de fusta que facilitarà l'Ajuntament per encerclar l'arbre decorat.
Tasques:	Subministrament, muntatge, manteniment i desmuntatge dels cordons leds. Transport, muntatge, manteniment i desmuntatge de les tanques de fusta (propietat de l'Ajuntament).
Observacions:	Les tanques de fusta són propietat de l'Ajuntament.

Exemple d'instal·lació lumínica en un arbre natural i tanques de fusta a la plaça de Picasso



CODI DE VERIFICACIÓ	 3G0U 3B5Q 1Y1C 3251 0351				
EXPEDIENT NÚM.	CMR/2026/101	DOCUMENT NÚM.	CMR1AI013F	DATA	15-04-2026
ÀREA	Àrea d'Economia i Serveis Centrals				
UNITAT	Comerç				
ASSUMPTE	Contractació del subministrament en règim de lloguer, la instal·lació, el manteniment i desmuntatge de l'enllumenat i decoració de Nadal a diferents equipaments municipals, carrers i espais públics de la ciutat de Sabadell per la campanya de Nadal 2026-2027 i 2027-2028				

Exemple d'instal·lació de tanques de fusta a l'arbre natural de la plaça de Picasso



Localització:	Plaça del Treball (Gràcia)
Tram:	1 arbre natural de l'espai públic
Quantitat:	12 metres cordó led blanc
Descripció:	Decoració d'un arbre natural amb cordó led blanc càlid amb 20 cordons de 12 metres. Col·locació de la decoració nadalenca facilitada per les entitats del barri. Col·locació de les de tanques de fusta que facilitarà l'Ajuntament per encerclar l'arbre decorat.
Tasques:	Subministrament, muntatge, manteniment i desmuntatge dels cordons leds. Transport, muntatge, manteniment i desmuntatge de les tanques de fusta (propietat de l'Ajuntament).
Observacions:	Les tanques de fusta són propietat de l'Ajuntament.

Exemple d'instal·lació lumínica en un arbre natural i tanques de fusta a la plaça del Treball



Exemple d'instal·lació de tanques de fusta a l'arbre natural de la plaça del Treball



CODI DE VERIFICACIÓ	 3G0U 3B5Q 1Y1C 3251 0351				
EXPEDIENT NÚM.	CMR/2026/101	DOCUMENT NÚM.	CMR1AI013F	DATA	15-04-2026
ÀREA	Àrea d'Economia i Serveis Centrals				
UNITAT	Comerç				
ASSUMPTE	Contractació del subministrament en règim de lloguer, la instal·lació, el manteniment i desmuntatge de l'enllumenat i decoració de Nadal a diferents equipaments municipals, carrers i espais públics de la ciutat de Sabadell per la campanya de Nadal 2026-2027 i 2027-2028				

Localització:	Plaça del Pla de l'Amor (Merinals)
Tram:	1 arbre natural de l'espai públic
Quantitat:	12 metres cordó led blanc
Descripció:	Decoració d'un arbre natural amb cordó led blanc càlid amb 20 cordons de 12 metres. Col·locació de la decoració nadalenca facilitada per les entitats del barri. Col·locació de les de tanques de fusta que facilitarà l'Ajuntament per encerclar l'arbre decorat.
Tasques:	Subministrament, muntatge, manteniment i desmuntatge dels cordons leds. Transport, muntatge, manteniment i desmuntatge de les tanques de fusta (propietat de l'Ajuntament).
Observacions:	Les tanques de fusta són propietat de l'Ajuntament.

Arbre natural a decorar a la plaça del Pla de l'Amor



Exemple d'instal·lació de tanques de fusta per a l'arbre natural de la plaça del Pla de l'Amor



Localització:	Avinguda de Polinyà/c. del Claustre (Poblenou)
Tram:	1 arbre natural de l'espai públic
Quantitat:	12 metres cordó led blanc
Descripció:	Decoració d'un arbre natural amb cordó led blanc càlid amb 20 cordons de 12 metres. Col·locació de la decoració nadalenca facilitada per les entitats del barri. Col·locació de les de tanques de fusta que facilitarà l'Ajuntament per encerclar l'arbre decorat.
Tasques:	Subministrament, muntatge, manteniment i desmuntatge dels cordons leds. Transport, muntatge, manteniment i desmuntatge de les tanques de fusta (propietat de l'Ajuntament).
Observacions:	Les tanques de fusta són propietat de l'Ajuntament.

Exemple d'instal·lació lumínica en un arbre natural i tanques de fusta a l'avinguda de Polinyà/c. del Claustre



Exemple d'instal·lació de tanques de fusta a l'arbre natural de l'avinguda de Polinyà/c. del Claustre



CODI DE VERIFICACIÓ	 3G0U 3B5Q 1Y1C 3251 0351				
EXPEDIENT NÚM.	CMR/2026/101	DOCUMENT NÚM.	CMR1AI013F	DATA	15-04-2026
ÀREA	Àrea d'Economia i Serveis Centrals				
UNITAT	Comerç				
ASSUMPTE	Contractació del subministrament en règim de lloguer, la instal·lació, el manteniment i desmuntatge de l'enllumenat i decoració de Nadal a diferents equipaments municipals, carrers i espais públics de la ciutat de Sabadell per la campanya de Nadal 2026-2027 i 2027-2028				

Localització:	Portal de la Floresta (Can Deu)
Tram:	1 arbre natural de l'espai públic
Quantitat:	12 metres cordó led blanc
Descripció:	Decoració d'un arbre natural amb cordó led blanc càlid amb 20 cordons de 12 metres. Col·locació de la decoració nadalenca facilitada per les entitats del barri. Col·locació de les tanques de fusta que facilitarà l'Ajuntament per encerclar l'arbre decorat.
Tasques:	Subministrament, muntatge, manteniment i desmuntatge dels cordons leds. Transport, muntatge, manteniment i desmuntatge de les tanques de fusta (propietat de l'Ajuntament).
Observacions:	Les tanques de fusta són propietat de l'Ajuntament.

Exemple d'instal·lació lumínica en un arbre natural i tanques de fusta a prop del Portal de la Floresta



Exemple d'instal·lació de tanques de fusta en un arbre natural a prop del Portal de la Floresta



Localització:	Plaça de La Sardana (Covadonga)
Tram:	1 arbre natural de l'espai públic
Quantitat:	12 metres cordó led blanc
Descripció:	Decoració d'un arbre natural amb cordó led blanc càlid amb 20 cordons de 12 metres. Col·locació de la decoració nadalenca facilitada per les entitats del barri. Col·locació de les de tanques de fusta que facilitarà l'Ajuntament per encerclar l'arbre decorat.
Tasques:	Subministrament, muntatge, manteniment i desmuntatge dels cordons leds. Transport, muntatge, manteniment i desmuntatge de les tanques de fusta (propietat de l'Ajuntament).
Observacions:	Les tanques de fusta són propietat de l'Ajuntament.

Exemple d'instal·lació lumínica en un arbre natural i tanques de fusta a la plaça de La Sardana



CODI DE VERIFICACIÓ	 3G0U 3B5Q 1Y1C 3251 0351				
EXPEDIENT NÚM.	CMR/2026/101	DOCUMENT NÚM.	CMR1AI013F	DATA	15-04-2026
ÀREA	Àrea d'Economia i Serveis Centrals				
UNITAT	Comerç				
ASSUMPTE	Contractació del subministrament en règim de lloguer, la instal·lació, el manteniment i desmuntatge de l'enllumenat i decoració de Nadal a diferents equipaments municipals, carrers i espais públics de la ciutat de Sabadell per la campanya de Nadal 2026-2027 i 2027-2028				

Exemple d'instal·lació de tanques de fusta a l'arbre natural a la plaça de La Sardana



Localització:	Plaça Primer de Maig (Can Puiggener)
Tram:	1 arbre natural de l'espai públic
Quantitat:	12 metres cordó led blanc
Descripció:	Decoració d'un arbre natural amb cordó led blanc càlid amb 20 cordons de 12 metres. Col·locació de la decoració nadalenca facilitada per les entitats del barri. Col·locació de les de tanques de fusta que facilitarà l'Ajuntament per encerclar l'arbre decorat.
Tasques:	Subministrament, muntatge, manteniment i desmuntatge dels cordons leds. Transport, muntatge, manteniment i desmuntatge de les tanques de fusta (propietat de l'Ajuntament).
Observacions:	Les tanques de fusta són propietat de l'Ajuntament.

Exemple d'instal·lació lumínica en un arbre natural de la plaça Primer de Maig



Exemple d'instal·lació de tanques de fusta a l'arbre natural de la plaça Primer de Maig



CODI DE VERIFICACIÓ	 3G0U 3B5Q 1Y1C 3251 0351				
EXPEDIENT NÚM.	CMR/2026/101	DOCUMENT NÚM.	CMR1AI013F	DATA	15-04-2026
ÀREA	Àrea d'Economia i Serveis Centrals				
UNITAT	Comerç				
ASSUMPTE	Contractació del subministrament en règim de lloguer, la instal·lació, el manteniment i desmuntatge de l'enllumenat i decoració de Nadal a diferents equipaments municipals, carrers i espais públics de la ciutat de Sabadell per la campanya de Nadal 2026-2027 i 2027-2028				

Localització:	Plaça de Les Termes (Les Termes)
Tram:	1 arbre natural de l'espai públic
Quantitat:	12 metres cordó led blanc
Descripció:	Decoració d'un arbre natural amb cordó led blanc càlid amb 20 cordons de 12 metres. Col·locació de la decoració nadalenca facilitada per les entitats del barri. Col·locació de les de tanques de fusta que facilitarà l'Ajuntament per encerclar l'arbre decorat.
Tasques:	Subministrament, muntatge, manteniment i desmuntatge dels cordons leds. Transport, muntatge, manteniment i desmuntatge de les tanques de fusta (propietat de l'Ajuntament).
Observacions:	Les tanques de fusta són propietat de l'Ajuntament.

Exemple d'instal·lació lumínica en un arbre natural de la plaça de de Les Termes



Exemple d'instal·lació de tanques de fusta a l'arbre natural de la plaça de Les Termes



Localització:	Plaça de La Creu Alta (Creu Alta)
Tram:	1 arbre natural de l'espai públic
Quantitat:	12 metres cordó led blanc
Descripció:	Decoració d'un arbre natural amb cordó led blanc càlid amb 20 cordons de 12 metres. Col·locació de la decoració nadalenca facilitada per les entitats del barri. Col·locació de les de tanques de fusta que facilitarà l'Ajuntament per encerclar l'arbre decorat.
Tasques:	Subministrament, muntatge, manteniment i desmuntatge dels cordons leds. Transport, muntatge, manteniment i desmuntatge de les tanques de fusta (propietat de l'Ajuntament).
Observacions:	Les tanques de fusta són propietat de l'Ajuntament.

Exemple d'instal·lació lumínica en un arbre natural de la plaça de La Creu Alta



CODI DE VERIFICACIÓ	 3G0U 3B5Q 1Y1C 3251 0351				
EXPEDIENT NÚM.	CMR/2026/101	DOCUMENT NÚM.	CMR1AI013F	DATA	15-04-2026
ÀREA	Àrea d'Economia i Serveis Centrals				
UNITAT	Comerç				
ASSUMPTE	Contractació del subministrament en règim de lloguer, la instal·lació, el manteniment i desmuntatge de l'enllumenat i decoració de Nadal a diferents equipaments municipals, carrers i espais públics de la ciutat de Sabadell per la campanya de Nadal 2026-2027 i 2027-2028				

Exemple d'instal·lació de tanques de fusta a l'arbre natural de la plaça de La Creu Alta



Localització:	Plaça de Sant Agustí (Concòrdia)
Tram:	1 arbre natural de l'espai públic
Quantitat:	12 metres cordó led blanc
Descripció:	Decoració d'un arbre natural amb cordó led blanc càlid amb 20 cordons de 12 metres. Col·locació de la decoració nadalenca facilitada per les entitats del barri. Col·locació de les de tanques de fusta que facilitarà l'Ajuntament per encerclar l'arbre decorat.
Tasques:	Subministrament, muntatge, manteniment i desmuntatge dels cordons leds. Transport, muntatge, manteniment i desmuntatge de les tanques de fusta (propietat de l'Ajuntament).
Observacions:	Les tanques de fusta són propietat de l'Ajuntament.

Exemple d'instal·lació lumínica en un arbre natural de la plaça de Sant Agustí



Exemple d'instal·lació de tanques de fusta a l'arbre natural que es decorarà a la plaça de Sant Agustí



CODI DE VERIFICACIÓ	 3G0U 3B5Q 1Y1C 3251 0351				
EXPEDIENT NÚM.	CMR/2026/101	DOCUMENT NÚM.	CMR1AI013F	DATA	15-04-2026
ÀREA	Àrea d'Economia i Serveis Centrals				
UNITAT	Comerç				
ASSUMPTE	Contractació del subministrament en règim de lloguer, la instal·lació, el manteniment i desmuntatge de l'enllumenat i decoració de Nadal a diferents equipaments municipals, carrers i espais públics de la ciutat de Sabadell per la campanya de Nadal 2026-2027 i 2027-2028				

Localització:	Plaça de la Infància (Eixample)
Tram:	1 arbre natural de l'espai públic
Quantitat:	12 metres cordó led blanc
Descripció:	Decoració d'un arbre natural amb cordó led blanc càlid amb 20 cordons de 12 metres. Col·locació de la decoració nadalenca facilitada per les entitats del barri. Col·locació de les de tanques de fusta que facilitarà l'Ajuntament per encerclar l'arbre decorat.
Tasques:	Subministrament, muntatge, manteniment i desmuntatge dels cordons leds. Transport, muntatge, manteniment i desmuntatge de les tanques de fusta (propietat de l'Ajuntament).
Observacions:	Les tanques de fusta són propietat de l'Ajuntament.

Exemple d'instal·lació lumínica en un arbre natural de la plaça de la Infància



Exemple d'instal·lació de tanques per a l'arbre natural que es decorarà a plaça de La Infància



Localització:	Parc d'Odessa (Can Llong)
Tram:	1 arbre natural de l'espai públic
Quantitat:	12 metres cordó led blanc
Descripció:	Decoració d'un arbre natural amb cordó led blanc càlid amb 20 cordons de 12 metres. Col·locació de la decoració nadalenca facilitada per les entitats del barri. Col·locació de les de tanques de fusta que facilitarà l'Ajuntament per encerclar l'arbre decorat.
Tasques:	Subministrament, muntatge, manteniment i desmuntatge dels cordons leds. Transport, muntatge, manteniment i desmuntatge de les tanques de fusta (propietat de l'Ajuntament).
Observacions:	Les tanques de fusta són propietat de l'Ajuntament.

Exemple d'instal·lació lumínica en un arbre natural del Parc d'Odessa



CODI DE VERIFICACIÓ	 3G0U 3B5Q 1Y1C 3251 0351				
EXPEDIENT NÚM.	CMR/2026/101	DOCUMENT NÚM.	CMR1AI013F	DATA	15-04-2026
ÀREA	Àrea d'Economia i Serveis Centrals				
UNITAT	Comerç				
ASSUMPTE	Contractació del subministrament en règim de lloguer, la instal·lació, el manteniment i desmuntatge de l'enllumenat i decoració de Nadal a diferents equipaments municipals, carrers i espais públics de la ciutat de Sabadell per la campanya de Nadal 2026-2027 i 2027-2028				

Exemple d'instal·lació de tanques per a l'arbre natural que es decorarà al Parc d'Odessa



Localització:	Plaça. Llivia (La Roureda)
Tram:	1 arbre natural de l'espai públic
Quantitat:	12 metres cordó led blanc
Descripció:	Decoració d'un arbre natural amb cordó led blanc càlid amb 20 cordons de 12 metres. Col·locació de la decoració nadalenca facilitada per les entitats del barri. Col·locació de les de tanques de fusta que facilitarà l'Ajuntament per encerclar l'arbre decorat.
Tasques:	Subministrament, muntatge, manteniment i desmuntatge dels cordons leds. Transport, muntatge, manteniment i desmuntatge de les tanques de fusta (propietat de l'Ajuntament).
Observacions:	Les tanques de fusta són propietat de l'Ajuntament.

Localització:	Carrer de Sol i Padris (Sant Oleguer)
Tram:	1 arbre natural de l'espai públic
Quantitat:	12 metres cordó led blanc
Descripció:	Decoració d'un arbre natural amb cordó led blanc càlid amb 20 cordons de 12 metres. Col·locació de la decoració nadalenca facilitada per les entitats del barri. Col·locació de les de tanques de fusta que facilitarà l'Ajuntament per encerclar l'arbre decorat.
Tasques:	Subministrament, muntatge, manteniment i desmuntatge dels cordons leds. Transport, muntatge, manteniment i desmuntatge de les tanques de fusta (propietat de l'Ajuntament).
Observacions:	Les tanques de fusta són propietat de l'Ajuntament.

Localització:	Plaça de Catalunya / Plaça d'Espanya / Plaça de Còrdova
Tram:	Perímetre de cada arbre gran de Nadal
Quantitat:	3
Descripció:	Col·locació de les de tanques de fusta que facilitarà l'Ajuntament per encerclar cada arbre gran de Nadal.
Tasques:	Transport, muntatge, manteniment i desmuntatge de les tanques de fusta (propietat de l'Ajuntament).
Observacions:	Les tanques de fusta són propietat de l'Ajuntament.

Exemples d'instal·lació de tanques de fusta per a l'arbre de la plaça de Catalunya



CODI DE VERIFICACIÓ	 3G0U 3B5Q 1Y1C 3251 0351				
EXPEDIENT NÚM.	CMR/2026/101	DOCUMENT NÚM.	CMR1AI013F	DATA	15-04-2026
ÀREA	Àrea d'Economia i Serveis Centrals				
UNITAT	Comerç				
ASSUMPTE	Contractació del subministrament en règim de lloguer, la instal·lació, el manteniment i desmuntatge de l'enllumenat i decoració de Nadal a diferents equipaments municipals, carrers i espais públics de la ciutat de Sabadell per la campanya de Nadal 2026-2027 i 2027-2028				



Exemples d'instal·lació de tanques de fusta per a l'arbre de la plaça d'Espanya





Exemples d'instal·lació de tanques de fusta per a l'arbre de la plaça de Còrdova



CODI DE VERIFICACIÓ	 3G0U 3B5Q 1Y1C 3251 0351				
EXPEDIENT NÚM.	CMR/2026/101	DOCUMENT NÚM.	CMR1AI013F	DATA	15-04-2026
ÀREA	Àrea d'Economia i Serveis Centrals				
UNITAT	Comerç				
ASSUMPTE	Contractació del subministrament en règim de lloguer, la instal·lació, el manteniment i desmuntatge de l'enllumenat i decoració de Nadal a diferents equipaments municipals, carrers i espais públics de la ciutat de Sabadell per la campanya de Nadal 2026-2027 i 2027-2028				

Localització:	Passeig Plaça Major / plaça del Pi / plaça de la Creu de Barberà / plaça de Catalunya / plaça d'Espanya / plaça de Còrdova
Tram:	5 arbres grans (avets) de Nadal
Quantitat:	4 reposicions de la decoració nadalenca dels arbres (del 8 de desembre al 4 de gener)
Descripció:	Reposició de la decoració nadalenca de cada arbre gran (avet) de Nadal, inclosa a la present licitació i en els arbres de les empreses patrocinadores de la campanya de Nadal.
Tasques:	Subministrament, muntatge, manteniment i desmuntatge de la decoració nadalenca de cada arbre gran (avet) de Nadal.
Observacions:	

Exemples de reposicions de decoració nadalenca en arbres grans de Nadal





CODI DE VERIFICACIÓ	 3G0U 3B5Q 1Y1C 3251 0351				
EXPEDIENT NÚM.	CMR/2026/101	DOCUMENT NÚM.	CMR1AI013F	DATA	15-04-2026
ÀREA	Àrea d'Economia i Serveis Centrals				
UNITAT	Comerç				
ASSUMPTE	Contractació del subministrament en règim de lloguer, la instal·lació, el manteniment i desmuntatge de l'enllumenat i decoració de Nadal a diferents equipaments municipals, carrers i espais públics de la ciutat de Sabadell per la campanya de Nadal 2026-2027 i 2027-2028				

9. PLÀNOL RECORREGUT CAVALCADA DE REIS



Sabadell, a la data de la signatura electrònica