

## **Plec de prescripcions tècniques**

---

Contracte de serveis de laboratori per a la realització dels assaigs i proves de serveis per al control de qualitat a les obres de construcció de 48 habitatges al carrer Riera Bullidors, parcel·les 8a i 8b, Pla de Baix de Domeny de Girona.

Febrer de 2026

Aquesta obra esta subjecta a la llicència Reconeixement -NoComercial-SenseObraDerivada 3.0 de Creative Commons. Se'n permet la reproducció, distribució i comunicació pública sempre que se'n citi l'autor i no se'n faci un ús comercial de l'obra original ni la generació d'obres derivades. La llicència completa es pot consultar a:

<http://creativecommons.org/licenses/by-nc-nd/3.0/es/deed.ca>





## ÍNDEX

1. Objecte del contracte
2. Obligacions de l'adjudicatari/ària  
  - 2.1. Bases per a la realització dels assaigs i proves de serveis de control de qualitat.
3. Pressupost. Forma de pagament
4. Terminis d'execució

## ANNEXOS

- A1. Relació d'assaigs i proves de serveis.
- A2. Programa de control de qualitat redactat per la direcció d'execució de les obres.
- A3. Documentació gràfica de la promoció  
  - Plànol d'emplaçament
  - Plànols generals de plantes
  - Plànols generals alçats i seccions



## **1. Objecte del contracte**

L'objecte del contracte és la contractació dels serveis de laboratori per a realitzar els assaigs i proves de serveis per al control de qualitat a les obres de construcció de 48 habitatges al carrer Riera Bullidors, parcel·les 8a i 8b, Pla de Baix de Domeny de Girona, d'acord amb el programa de control de qualitat redactat per la direcció d'execució de les obres.

## **2. Obligacions de l'adjudicatari/ària**

Les condicions d'execució detallades en el present plec seran de directa aplicació a la totalitat de l'objecte del concurs.

Si l'adjudicatari/ària, en la fase de licitació dels treballs objecte del present contracte, s'ha compromès a l'assignació a l'obra del cap d'equip de treball, la seva assignació s'haurà de mantenir durant tota la vigència del contracte. En cas que sigui necessari substituir-lo, l'adjudicatari/ària ho notificarà a l'INCASÒL amb suficient antelació, assenyalant les causes que motiven la decisió, i haurà d'acreditar que la nova persona proposada disposa de la mateixa experiència exigida als criteris de puntuació especificats en el Plec de clàusules administratives particulars (PCAP). L'adjudicatari/ària facilitarà la documentació necessària que li sigui exigida per l'INCASÒL per l'acreditació de l'experiència del nou cap d'equip de treball proposat, i només es podrà fer el canvi d'assignació prèvia acceptació i autorització de l'INCASÒL en els termes assenyalats.

L'adjudicatari/ària cedeix amb caràcter exclusiu a la Generalitat de Catalunya tots els drets d'explotació sobre els treballs que s'elaborin com a objecte de la present contractació, sense límit de temps ni d'àmbit territorial.

L'adjudicatari/ària no podrà divulgar en forma parcial o total, directa, indirecta o extractada el contingut del projecte i estudis inclosos els plànols, sense la prèvia autorització de l'INCASÒL.

L'adjudicatari/ària està obligat a complir les disposicions vigents en matèria de legislació laboral, social i de seguretat i salut en el treball.

L'incompliment d'aquestes obligacions d'ordre laboral i social o la infracció de les disposicions sobre seguretat i salut en el treball, no comportarà cap mena de responsabilitat per l'INCASÒL.

### **2.1. Bases per a la realització dels assaigs i proves de serveis de control de qualitat**

L'adjudicatari/ària realitzarà tots els assaigs i proves de serveis del programa de control de qualitat redactat per la direcció d'execució de les obres responsable del control de qualitat, d'acord amb les instruccions de la direcció facultativa o dels serveis tècnics de l'INCASOL durant l'execució de les obres.

L'adjudicatari/ària s'haurà de coordinar, tant amb la direcció d'execució de les obres com amb l'empresa constructora, pel desenvolupament del programa de control, planificació de les tasques a peu d'obra, l'execució dels assaigs de laboratori, el control de resultats i el lliurament de la documentació necessària. Per la qual cosa, no s'abonaran desplaçaments ni hores d'espera.

Els resultats dels assaigs i de les proves de serveis es comunicaran simultàniament a la direcció facultativa, a la Coordinació de Projectes de l'INCASOL, a l'empresa constructora i a l'empresa adjudicatària del control tècnic de la pòlissa de l'assegurança desenal. En el cas de resultats desfavorables s'anticiparà la comunicació per telèfon o correu electrònic, a fi de poder prendre les mesures necessàries amb urgència.

A l'acabament de l'obra, l'organisme de control adjudicatari del contracte lliurarà a l'INCASÒL una recopilació en format digital (PDF) dels resultats de tots els assaigs i proves de serveis realitzats, i la relació de totes les factures emeses per tal de poder comunicar l'import total en concepte de control de qualitat a l'empresa constructora per a la seva deducció.



### **3. Pressupost. Forma de pagament**

L'import del contracte serà el d'adjudicació, més IVA corresponent.

La valoració dels treballs es realitzarà aplicant els preus unitaris determinats pel licitador en l'oferta.

Els assaigs i proves de serveis es facturaran mensualment a l'INCASÒL, seran abonats directament al laboratori emissor, a la presentació de la corresponent factura electrònica juntament amb la relació valorada en la que constin els amidaments parcials i a l'origen dels treballs realitzats degudament conformada per l'arquitecte tècnic director de les obres responsable del control de qualitat. La factura electrònica ha d'indicar el concepte del treball, el núm. de comanda, el títol de l'actuació i núm. d'expedient de l'obra.

Cas de no exhaurir-se el pressupost previst, l'adjudicatari/ària no tindrà dret a cap tipus d'indemnització.

### **4. Terminis d'execució**

El termini d'execució dels serveis serà el termini d'execució de les obres fixat en el contracte de l'obra que és objecte dels assaigs, més les possibles pròrrogues que es puguin produir.

El termini del contracte s'iniciarà l'endemà de la formalització del mateix i comprendrà la durada de l'execució de les obres.



**INCASÒL**  
Institut Català  
del Sòl

**Ref:** DHE/AE/CM/ST/TS  
**AMA/PEP:** 3239 01 1  
**Codi seda:** 022250 0001

## **ANNEXOS**

### **Annex A1. Relació d'assaigs i proves de serveis**

**Annex A1.**

**Títol promoció** Construcció de 48 habitatges al carrer Riera Bullidors, parcel·les 8a i 8b, Pla de Baix de Domeny de Girona

Capítol 03 MOVIMENT DE TERRES					
Núm.	UA	Descripció	Amidament	Preu	Import
1	U	Assaig de piconatge pel mètode del Proctor modificat d'una mostra de sòl, segons la norma UNE 103501	1,00		0,00
2	U	Determinació 'in situ' de la humitat i la densitat pel mètode dels isòtops radioactius d'un sòl, s/ norma ASTM D 6938	5,00		0,00
<b>TOTAL MOVIMENT DE TERRES</b>					<b>0,00</b>

Capítol 04 FONAMENTS					
Núm.	UA	Descripció	Amidament	Preu	Import
1	U	Mostreig, realització de con d'Abrams, elaboració de les provetes, cura, recapçament i assaig a compressió d'una sèrie de cinc provetes cilíndriques de 15x30 cm, segons la norma UNE-EN 12350-1, UNE-EN 12350-2, UNE-EN 12390-1, UNE-EN 12390-2 i UNE-EN 12390-3	24,00		0,00
2	U	Determinació de l'àrea de la secció recta transversal equivalent d'una proveta d'acer per armar formigons, s/ norma UNE 36068	2,00		0,00
3	U	Assaig de doblegament-desdobleament d'una proveta d'acer per a armar formigons, s/ norma UNE-EN ISO 15630-1	2,00		0,00
4	U	Determinació del límit elàstic per a una deformació romanent del 0.2%, resistència a la tracció, allargament i estricció d'una proveta d'acer per a armar formigons, s/ norma UNE-EN ISO 15630-1	2,00		0,00
5	U	Determinació de les característiques geomètriques d'una proveta d'acer per a armar formigons, s/ norma UNE-EN ISO 15630-1	3,00		0,00
<b>TOTAL FONAMENTS</b>					<b>0,00</b>

Capítol 05 ESTRUCTURA DE FORMIGÓ I FÀBRICA					
01 SOTA RASANT					
Núm.	UA	Descripció	Amidament	Preu	Import
1	U	Determinació de l'àrea de la secció recta transversal equivalent d'una proveta d'acer per armar formigons, s/norma UNE 36068	1,00		0,00
2	U	Determinació del límit elàstic per a una deformació romanent del 0.2%, resistència a la tracció, allargament i estricció d'una proveta d'acer per a armar formigons, s/ la norma UNE-EN ISO 15630-1	1,00		0,00
3	U	Determinació de les característiques geomètriques d'una proveta d'acer per a armar formigons, s/ norma UNE-EN ISO 15630-1	2,00		0,00
4	U	Assaig de doblegament-desdobleament d'una proveta d'acer per a armar formigons, segons la norma UNE-EN ISO 15630-1	2,00		0,00
5	U	Mostreig, realització de con d'Abrams, elaboració de les provetes, cura, recapçament i assaig a compressió d'una sèrie de cinc provetes cilíndriques de 15x30 cm, s/ norma UNE-EN 12350-1, UNE-EN 12350-2, UNE-EN 12390-1, UNE-EN 12390-2 i UNE-EN 12390-3	24,00		0,00
<b>TOTALSOTA RASANT</b>					<b>0,00</b>

02 SOBRE RASANT					
Núm.	UA	Descripció	Amidament	Preu	Import
1	U	Assaig de doblegament-desdobleament d'una proveta d'acer per a armar formigons, s/ norma UNE-EN ISO 15630-1	3,00		0,00
2	U	Determinació de les característiques geomètriques d'una proveta d'acer per a armar formigons, s/ la norma UNE-EN ISO 15630-1	2,00		0,00
3	U	Determinació de l'àrea de la secció recta transversal equivalent d'una proveta d'acer per armar formigons, s/ norma UNE 36068	4,00		0,00
4	U	Determinació del límit elàstic per a una deformació romanent del 0.2%, resistència a la tracció, allargament i estricció d'una proveta d'acer per a armar formigons, s/ norma UNE-EN ISO 15630-1	4,00		0,00

Núm.	UA	Descripció	Amidament	Preu	Import
5	U	Mostreig, realització de con d'Abrams, elaboració de les provetes, cura, recapçament i assaig a compressió d'una sèrie de cinc provetes cilíndriques de 15x30 cm, s/ norma UNE-EN 12350-1, UNE-EN 12350-2, UNE-EN 12390-1, UNE-EN 12390-2 i UNE-EN 12390-3	15,00		0,00
<b>TOTAL SOBRE RASANT</b>					<b>0,00</b>
<b>TOTAL ESTRUCTURA DE FORMIGÓ I FÀBRICA</b>					<b>0,00</b>

**Capítol 07 ESTRUCTURA DE FUSTA**

Núm.	UA	Descripció	Amidament	Preu	Import
1	U	Determinació de les propietats de resistència, rigidesa i densitat de taulers estructurals derivats de la fusta, segons les normes UNE EN 1058 i UNE EN 789	1,00		0,00
2	U	Determinació de la resistència a l'esforç tallant d'una mostra de fusta, segons la norma UNE 56543	1,00		0,00
3	U	Determinació de la resistència a la tracció perpendicular a les fibres d'una mostra de fusta, s/ la norma UNE 56538	1,00		0,00
4	U	Determinació de les toleràncies dimensionals de taulers estructurals: contraxapats, de partícules, de fibres i de virutes orientades (OSB), segons les normes UNE EN 315, UNE EN 312, UNE EN 622-1 i UNE EN 300 respectivament	1,00		0,00
5	U	Determinació de la resistència a la compressió perpendicular a les fibres d'una mostra de fusta, s/ UNE 56542	1,00		0,00
6	U	Determinació de la resistència a la compressió axial d'una mostra de fusta, segons la norma UNE 56535	1,00		0,00
7	U	Determinació del contingut d'humitat per dessecació amb resistència elèctrica d'una mostra de fusta, segons la norma UNE-EN 13183-2	1,00		0,00
8	U	Jornada per a determinació "in situ" del temps de reverberació de recintes, s/norma UNE-EN ISO 3382-2	2,00		0,00
9	U	Jornada per a assaig acústic, per a determinar el grau d'aïllament acústic dels terres "in situ" al soroll d'impacte, segons la norma UNE-EN ISO 140-7. Es presentaran els índexs d'aïllament, L'nA, L'n,w, L'nT,A i L'nT,w, així com els valors L'n i L'nT de per bandes d'un terç d'octava.	2,00		0,00
10	U	Jornada per a assaig acústic per a determinar el grau d'aïllament acústic "in situ" a soroll aeri, de divisions interiors verticals o horitzontals, segons la norma UNE-EN ISO 140-4. Es presentaran els índexs d'aïllament R'A,R'w,DnT,A i SnT,w així com els seus valors R',DnT per a bandes de terç d'octava	4,00		0,00
11	U	Determinació de la resistència a la flexió dinàmica d'una mostra de fusta, segons la norma UNE 56536	1,00		0,00
<b>TOTAL ESTRUCTURA DE FUSTA</b>					<b>0,00</b>

**Capítol 08 COBERTES**

**01 COBERTES**

Núm.	UA	Descripció	Amidament	Preu	Import
1	U	Prova d'estanquitat de coberta plana impermeabilitzada amb làmines bituminoses modificades, segons la norma UNE 104401, incloent la realització d'inspecció i informe final.	3,00		0,00
2	U	Jornada per a la determinació in situ, mitjançant pèndol de fricció, de la resistència al lliscament/relliscada de paviments polits i no polits, segons la norma UNE ENV 12633	1,00		0,00
3	U	Determinació a laboratori, mitjançant pèndol de fricció, de la resistència al lliscament/relliscada de paviments polits i no polits, s/ norma UNE ENV 12633, per un número igual o superior a 10	2,00		0,00

Núm.	UA	Descripció	Amidament	Preu	Import
4	U	Jornada per assaig acústic per a determinar el grau d'aïllament acústic "in situ" al soroll aeri, de façanes i elements de façana, "mètode global de l'altaveu", s/ norma UNE-EN ISO 140-5. Es presentaran els índexs d'aïllament Dls, 2m, nT, A i Dls, 2m, nT, w així com els seus valors Dls, 2m, nT per bandes d'un terç d'octava.	4,00		0,00

**TOTAL COBERTES** **0,00**

**03 ELEMENTS ESPECIALS PER A COBERTES**

Núm.	UA	Descripció	Amidament	Preu	Import
1	U	Mesura del desplom i de la fletxa d'elements verticals i bigues d'acer, segons art. 103.3.2 del Codi Estructural	1,00		0,00
2	U	Jornada per a inspecció visual d'unions soldades segons les normes UNE 14044, UNE-EN 13018 i per a assaig mitjançant partícules magnètiques i/o líquids penetrants segons les normes UNE-EN ISO 17638, UNE-EN ISO 3452-1 i la seva acceptació s/normes UNE-EN ISO 23277, UNE-EN ISO 23278	1,00		0,00
3	U	Jornada per realització de plaques radiogràfiques a obra, qualitat D7, de 10x24 cm, per a assaig radiogràfic d'unions soldades, per a un nombre igual o inferior a 30 plaques per desplaçament i un radi de 40 km s/ normes UNE-EN ISO 17636-1 i UNE-EN ISO 10675-1	1,00		0,00
4	U	Jornada per realització de plaques radiogràfiques a obra, qualitat D7, de 10x40 cm, per a assaig radiogràfic d'unions soldades, per a un nombre igual o inferior a 30 plaques per desplaçament i un radi de 40 km segons les normes UNE-EN ISO 17636-1 i UNE-EN ISO 10675-1	1,00		0,00

**TOTAL ELEMENTS ESPECIALS PER A COBERTES** **0,00**

**TOTAL COBERTES** **0,00**

**Capítol 09 FAÇANES I MITGERES**

Núm.	UA	Descripció	Amidament	Preu	Import
1	U	Jornada per assaig acústic per a determinar el grau d'aïllament acústic "in situ" al soroll aeri, de façanes i elements de façana, "mètode global de l'altaveu", seons la norma UNE-EN ISO 140-5. Es presentaran els índexs d'aïllament Dls, 2m, nT, A i Dls, 2m, nT, w així com els seus valors Dls, 2m, nT per bandes d'un terç d'octava.	5,00		0,00
2	U	Assaig de resistència a l'impacte dels dispositius de seguretat d'una gelosia interior, segons la norma UNE-EN 16434. No inclou assaigs complementaris de la norma	1,00		0,00

**TOTAL FAÇANES I MITGERES** **0,00**

**Capítol 0A TANCAMENTS I DIVISÒRIES**

Núm.	UA	Descripció	Amidament	Preu	Import
1	U	Jornada per a assaig acústic per a determinar el grau d'aïllament acústic "in situ" a soroll aeri, de divisions interiors verticals o horitzontals, s/ norma UNE-EN ISO 140-4. Es presentaran els índexs d'aïllament R',R',w,DnT,A i SnT,w així com els seus valors R',DnT pera bandes de terç d'octava	3,00		0,00
2	U	Jornada per a determinació "in situ" del temps de reverberació de recintes, s/ norma UNE-EN ISO 3382-2	2,00		0,00

**TOTAL TANCAMENTS I DIVISÒRIES** **0,00**

**Capítol 0C REVESTIMENTS**

**01 HABITATGES**

Núm.	UA	Descripció	Amidament	Preu	Import
------	----	------------	-----------	------	--------

Núm.	UA	Descripció	Amidament	Preu	Import
1	U	Determinació de l'adherència al morter de ciment d'una mostra d'una rajola ceràmica o de gres, segons la norma UNE-EN 12004	1,00		0,00
2	U	Assaig estàtic de tracció de la subestructura del cel ras, segons la norma UNE-EN 13964, per a un número igual o superior a 8	1,00		0,00

**TOTAL HABITATGES 0,00**

**02 ESPAIS COMUNS**

Núm.	UA	Descripció	Amidament	Preu	Import
1	U	Mesura del desplom i de la fletxa d'elements verticals i bigues d'acer, segons art. 103.3.2 del Codi Estructural	1,00		0,00
2	U	Assaig estàtic de tracció de la subestructura del cel ras, segons la norma UNE-EN 13964, per a un número igual o superior a 8	1,00		0,00

**TOTAL ESPAIS COMUNS 0,00**

**04 LOCAL**

Núm.	UA	Descripció	Amidament	Preu	Import
1	U	Assaig estàtic de tracció de la subestructura del cel ras, segons la norma UNE-EN 13964, per a un número igual o superior a 8	1,00		0,00

**TOTAL LOCAL 0,00**

**TOTAL REVESTIMENTS 0,00**

Capítol **0D PAVIMENTS**

**01 HABITATGES**

Núm.	UA	Descripció	Amidament	Preu	Import
1	U	Jornada per a assaig acústic, per a determina el grau d'aïllament acústic dels terres "in situ" al soroll d'impacte, s/ norma UNE-EN ISO 140-7. Es presentaran els índexs d'aïllament, L'nA, L'n,w, L'nT,A i L'nT,w, així com els valors L'n i L'nT de per bandes 1/3 d'octava.	4,00		0,00
2	U	Determinació a laboratori, mitjançant pèndol de fricció, de la resistència al lliscament/relliscada de paviments polits i no polits, s/ norma UNE ENV 12633, per un número igual o superior a 10	2,00		0,00
3	U	Jornada per a la determinació in situ, mitjançant pèndol de fricció, de la resistència al lliscament/relliscada de paviments polits i no polits, segons la norma UNE ENV 12633	4,00		0,00

**TOTAL HABITATGES 0,00**

**02 ESPAIS COMUNS**

Núm.	UA	Descripció	Amidament	Preu	Import
1	U	Determinació a laboratori, mitjançant pèndol de fricció, de la resistència al lliscament/relliscada de paviments polits i no polits, s/ norma UNE ENV 12633, per un número igual o superior a 10	3,00		0,00
2	U	Jornada per a la determinació in situ, mitjançant pèndol de fricció, de la resistència al lliscament/relliscada de paviments polits i no polits, segons la norma UNE ENV 12633	3,00		0,00

**TOTAL ESPAIS COMUNS 0,00**

**TOTAL PAVIMENTS 0,00**

Capítol **0E FUSTERIES EXTERIORS**

**01 HABITATGES**

Núm.	UA	Descripció	Amidament	Preu	Import
1	U	Prova d'estanquitat "in situ" de finestra i porta, pel mètode de ruixament directe i escurriments d'aigua, s/ norma UNE 85247	3,00		0,00

Núm.	UA	Descripció	Amidament	Preu	Import
2	U	Jornada per assaig acústic per a determinar el grau d'aïllament acústic "in situ" al soroll aeri, de façanes i elements de façana, "mètode global de l'altaveu", s/ norma UNE-EN ISO 140-5. Es presentaran els índexs d'aïllament Dls, 2m, nT, A i Dls, 2m, nT, w així com els seus valors Dls, 2m, nT per bandes d'un terç d'octava.	4,00		0,00

**TOTAL HABITATGES 0,00**

**02 ESPAIS COMUNS**

Núm.	UA	Descripció	Amidament	Preu	Import
1	U	Prova d'estanquitat "in situ" de finestra i porta, pel mètode de ruixament directe i escorriment d'aigua, segons la norma UNE 85247	0,00		0,00

**TOTAL ESPAIS COMUNS 0,00**

**TOTAL FUSTERIES EXTERIORS 0,00**

**Capítol 0F FUSTERIES INTERIORS**

Núm.	UA	Descripció	Amidament	Preu	Import
1	U	Jornada per a assaig acústic per a determinar el grau d'aïllament acústic "in situ" a soroll aeri, de divisions interiors verticals o horitzontals, s/ norma UNE-EN ISO 140-4. Es presentaran els índexs d'aïllament R'A,R'w,DnT,A i SnT,w així com els seus valors R',DnT pera bandes de terç d'octava.	4,00		0,00

**TOTAL FUSTERIES INTERIORS 0,00**

**Capítol 0G PROTECCIONS I SENYALITZACIONS**

Núm.	UA	Descripció	Amidament	Preu	Import
1	U	Determinació de la massa per unitat de superfície d'una pel·lícula de galvanitzat, segons la norma UNE-EN ISO 1461	5,00		0,00
2	U	Assaig dinàmic in situ mitjançant impacte de cos tou sobre barana, segons la norma UNE 85238	5,00		0,00
3	U	Assaig d'adherència d'un recobriments galvanitzat per mètodes no destructius, segons la norma UNE-EN ISO 1461	5,00		0,00
4	U	Comprovació de les característiques geomètriques d'una barana metàl·lica o mixta	5,00		0,00

**TOTAL PROTECCIONS I SENYALITZACIONS 0,00**

**Capítol 0I INST. D'EVAQUACIÓ, CANALITZACIÓ I VENTILACIÓ**

**02 ESPAIS COMUNS**

Núm.	UA	Descripció	Amidament	Preu	Import
1	U	Mitja jornada per a realitzar la prova d'estanquitat total amb aire, d'una instal·lació d'evacuació d'aigües residuals i pluvials, segons (punt 5.6.4) CTE DB HS	1,00		0,00
2	U	Mitja jornada per a realitzar la prova d'estanquitat parcial d'una instal·lació d'evacuació d'aigües residuals i pluvials, segons (punt 5.6.1) CTE DB-HS	1,00		0,00
3	U	Mitja jornada per a realitzar la prova d'estanquitat total amb aigua, d'una instal·lació d'evacuació d'aigües residuals i pluvials, segons (punt 5.6.3) CTE DB-HS	1,00		0,00
4	U	Mitja jornada per a realitzar la prova d'estanquitat total amb fum, d'una instal·lació d'evacuació d'aigües residuals i la seva xarxa de ventilació, segons (punt 5.6.5) CTE DB-HS	1,00		0,00

Núm.	UA	Descripció	Amidament	Preu	Import
5	U	Jornada o fracció de proves finals de servei, de cadascuna de les instal·lacions de drenatge, realització de proves segons les exigències del Projecte i el CTE, incloent el desplaçament, les comprovacions i l'emissió de la part proporcional del informe final de proves corresponent.	1,00		0,00
6	U	Jornada o fracció d'inspecció durant l'execució de la instal·lació de drenatge, segons les exigències del Projecte i el CTE, incloent la comprovació com a mínim dels següents paràmetres: disposició de capes filtrants, disposició de capes de drenatge, execució de cambres de bombeig i equips de bombeig. Incloent el desplaçament, les comprovacions i l'emissió de la part proporcional del informe final de proves corresponent.	1,00		0,00

**TOTAL ESPAIS COMUNS**

**0,00**

**03 APARCAMENT**

Núm.	UA	Descripció	Amidament	Preu	Import
1	U	Mitja jornada per a realitzar la prova d'estanquitat total amb aire, d'una instal·lació d'evacuació d'aigües residuals i pluvials, segons (punt 5.6.4) CTE DB HS	0,00		0,00
2	U	Jornada o fracció de proves finals de servei, de cadascuna de les instal·lacions de drenatge, realització de proves segons les exigències del Projecte i el CTE, incloent el desplaçament, les comprovacions i l'emissió de la part proporcional del informe final de proves corresponent.	0,00		0,00
3	U	Jornada o fracció d'inspecció durant l'execució de la instal·lació de drenatge, segons les exigències del Projecte i el CTE, incloent la comprovació com a mínim dels següents paràmetres: disposició de capes filtrants, disposició de capes de drenatge, execució de cambres de bombeig i equips de bombeig. Incloent el desplaçament, les comprovacions i l'emissió de la part proporcional del informe final de proves corresponent.	0,00		0,00
4	U	Mitja jornada per a realitzar la prova d'estanquitat total amb fum, d'una instal·lació d'evacuació d'aigües residuals i la seva xarxa de ventilació, segons (punt 5.6.5) CTE DB-HS	0,00		0,00
5	U	Mitja jornada per a realitzar la prova d'estanquitat total amb aigua, d'una instal·lació d'evacuació d'aigües residuals i pluvials, segons (punt 5.6.3) CTE DB-HS	0,00		0,00
6	U	Mitja jornada per a realitzar la prova d'estanquitat parcial d'una instal·lació d'evacuació d'aigües residuals i pluvials, segons (punt 5.6.1) CTE DB-HS	0,00		0,00

**TOTAL APARCAMENT**

**0,00**

**04 AJUDES**

Núm.	UA	Descripció	Amidament	Preu	Import
1	U	Jornada o fracció de proves finals de lliure dilatació i seguretat del subsistema solar de la instal·lació de calefacció, realització de les proves segons les exigències del Projecte, CTE i del RITE, incloent el desplaçament, les comprovacions i l'emissió de la part proporcional del informe final de proves corresponent.	0,00		0,00
2	U	Jornada o fracció d'inspecció durant l'execució de les instal·lacions de climatització, s/ exigències del Projecte i el RITE, de com a mínim els següents paràmetres: replanteig de l'instal·lació, disposició dels equips, disposició dels conductes i connexions, aïllament tèrmic de l'instal·lació, sala de màquines i instal·lacions individuals. Incloent el desplaçament, la inspecció i l'emissió del informe corresponent	0,00		0,00

Núm.	UA	Descripció	Amidament	Preu	Import
3	U	Jornada o fracció de proves per a diferents elements de la instal·lació de climatització, realització de les proves s/ exigències del Projecte i el RITE, incloent les següents verificacions segons els tipus d'element: verificació de les dades de funcionament, en el cas d'equips i aparells; verificació de les temperatures de funcionament, en el cas de plantes refrigeradores; verificació del funcionament i del cabal de la reixeta, en el cas d'instal·lacions de climatització individuals; i verificació del cabal d'aigua recirculada, del salt tèrmic i de l'estanquïtat, en el cas de torres de refrigeració. Incloent el desplaçament, les comprovacions i l'emissió de la part proporcional del informe final de proves corresponent	0,00		0,00
4	U	Jornada o fracció de proves finals dels següents elements i paràmetres de la instal·lació de calefacció: calderes (verificació de l'estanquïtat i anàlisi dels fums produïts per l'equip de caldera de potència calorífica >30.000kcal/h, verificació de la flama, verificació de l'ajust del cremador), equips i aparells (verificació de les dades de funcionament) i radiadors (proves d'estanquïtat), realització de les proves segons les exigències del Projecte i el RITE, incloent el desplaçament, les comprovacions i l'emissió de la part proporcional del informe final de proves corresponent.	0,00		0,00
5	U	Jornada o fracció d'inspecció durant l'execució de les instal·lacions de calefacció, segons les exigències del Projecte i el RITE, incloent la comprovació com a mínim dels següents elements i paràmetres: xarxa de tuberies d'aigua (tipus de tuberies, diàmetres, fixació, disposició, aïllament i col·locació de maneguets passamurs), got d'expansió (capacitat, situació i fixació), vàlvules i aixetes (instal·lació, tipus i fixació), equips de regulació (col·locació), radiadors (tipus, capacitat, situació, fixació i presència de purgador) i caldera i cremador (tipus, instal·lació i disposició). Incloent el desplaçament, la inspecció i l'emissió del informe corresponent	0,00		0,00
6	U	Jornada o fracció de proves d'estanquïtat i lliure dilatació de les xarxes de canonades d'aigua de la instal·lació de calefacció, realització de les proves segons les exigències del Projecte i el RITE, incloent el desplaçament, les comprovacions i l'emissió de la part proporcional del informe final de proves corresponent.	0,00		0,00
<b>TOTAL AJUDES</b>					<b>0,00</b>
<b>TOTAL INST. D'EVAQUACIÓ, CANALITZACIÓ I VENTILACIÓ</b>					<b>0,00</b>

Capítol	0J	INST. DE CLIMATITACIÓ, CALEFACCIÓ I VENTILACIÓ ME
	01	HABITATGES

Núm.	UA	Descripció	Amidament	Preu	Import
1	U	Jornada o fracció de proves finals d'estanquïtat i evacuació de fums de la instal·lació de ventilació, realització de les proves segons les exigències del Projecte i el RITE, incloent el desplaçament, les comprovacions i l'emissió de la part proporcional del informe final de proves corresponent	1,00		0,00
2	U	Jornada o fracció de proves finals d'estanquïtat i funcionament de les xemeneis unitàries de la instal·lació de ventilació, realització de les proves segons les exigències dels Projecte, CTE i el RITE, incloent el desplaçament, les comprovacions i l'emissió de la part proporcional del informe final de proves corresponent.	1,00		0,00
3	U	Jornada o fracció d'inspecció durant l'execució de les instal·lacions de ventilació, segons les exigències del Projecte i el RITE, incloent la comprovació mitjançant control organolèptic de com a mínim els següents paràmetres: tipus, situació, fixacions, dimensions, capacitat dels equips, etc. de com a mínim els següents elements: conductes/xemeneies, extractors, sistemes d'accionament automàtic i airejadors. S'inclou el desplaçament, la inspecció i l'emissió del informe corresponent	1,00		0,00

Núm.	UA	Descripció	Amidament	Preu	Import
4	U	Jornada o fracció d'inspecció durant l'execució de les instal·lacions de climatització, s/ exigències del Projecte i el RITE, de com a mínim els següents paràmetres: replanteig de l'instal·lació, disposició dels equips, disposició dels conductes i connexions, aïllament tèrmic de l'instal·lació, sala de màquines i instal·lacions individuals. Inclouent el desplaçament, la inspecció i l'emissió del informe corresponent	1,00		0,00
5	U	Jornada o fracció de proves per a diferents elements de la instal·lació de climatització, realització de les proves s/exigències del Projecte i el RITE, incloent les següents verificacions segons els tipus d'element: verificació de les dades de funcionament, en el cas d'equips i aparells; verificació de les temperatures de funcionament, en el cas de plantes refrigeradores; verificació del funcionament i del cabal de la reixeta, en el cas d'instal·lacions de climatització individuals; i verificació del cabal d'aigua recirculada, del salt tèrmic i de l'estanquitat, en el cas de torres de refrigeració. Inclouent el desplaçament, les comprovacions i l'emissió de la part proporcional del informe final de proves corresponent	1,00		0,00
6	U	Jornada o fracció d'inspecció durant l'execució de les instal·lacions de calefacció, s/ exigències del Projecte i el RITE, incloent la comprovació com a mínim dels següents elements i paràmetres: xarxa de tuberies d'aigua (tipus de tuberies, diàmetres, fixació, disposició, aïllament i col·locació de maneguts passamurs), got d'expansió (capacitat, situació i fixació), vàlvules i aixetes (instal·lació, tipus i fixació), equips de regulació (col·locació), radiadors (tipus, capacitat, situació, fixació i presència de purgador) i caldera i cremador (tipus, instal·lació i disposició). Inclouent el desplaçament, la inspecció i l'emissió del informe corresponent	1,00		0,00
7	U	Jornada o fracció de proves finals dels següents elements i paràmetres de la instal·lació de calefacció: calderes (verificació de l'estanquitat i anàlisi dels fums produïts per l'equip de caldera de potència calorífica >30.000kcal/h, verificació de la flama, verificació de l'ajust del cremador), equips i aparells (verificació de les dades de funcionament) i radiadors (proves d'estanquitat), realització de les proves segons les exigències del Projecte i el RITE, incloent el desplaçament, les comprovacions i l'emissió de la part proporcional del informe final de proves corresponent.	1,00		0,00
8	U	Jornada o fracció de proves d'estanquitat i lliure dilatació de les xarxes de canonades d'aigua de la instal·lació de calefacció, realització de les proves segons les exigències del Projecte i el RITE, incloent el desplaçament, les comprovacions i l'emissió de la part proporcional del informe final de proves corresponent.	1,00		0,00
9	U	Jornada o fracció de proves finals de lliure dilatació i seguretat del subsistema solar de la instal·lació de calefacció, realització de les proves segons les exigències del Projecte, CTE i del RITE, incloent el desplaçament, les comprovacions i l'emissió de la part proporcional del informe final de proves corresponent.	1,00		0,00

**TOTAL HABITATGES**

**0,00**

**02 ESPAIS COMUNS**

Núm.	UA	Descripció	Amidament	Preu	Import
1	U	Jornada o fracció d'inspecció durant l'execució de les instal·lacions de ventilació, segons les exigències del Projecte i el RITE, incloent la comprovació mitjançant control organolèptic de com a mínim els següents paràmetres: tipus, situació, fixacions, dimensions, capacitat dels equips, etc. de com a mínim els següents elements: conductes/xemeneies, extractors, sistemes d'accionament automàtic i airejadors. S'inclou el desplaçament, la inspecció i l'emissió del informe corresponent	0,00		0,00
2	U	Jornada o fracció de proves finals d'estanquitat i funcionament de les xemeneis unitàries de la instal·lació de ventilació, realització de les proves segons les exigències dels Projecte, CTE i el RITE, incloent el desplaçament, les comprovacions i l'emissió de la part proporcional del informe final de proves corresponent.	0,00		0,00

Núm.	UA	Descripció	Amidament	Preu	Import
3	U	Jornada o fracció de proves finals d'estanquitat i evacuació de fums de la instal·lació de ventilació, realització de les proves segons les exigències del Projecte i el RITE, incloent el desplaçament, les comprovacions i l'emissió de la part proporcional del informe final de proves corresponent	0,00		0,00

**TOTAL ESPAIS COMUNS**

**0,00**

**03 APARCAMENT**

Núm.	UA	Descripció	Amidament	Preu	Import
1	U	Jornada o fracció d'inspecció durant l'execució de les instal·lacions de ventilació, segons les exigències del Projecte i el RITE, incloent la comprovació mitjançant control organolèptic de com a mínim els següents paràmetres: tipus, situació, fixacions, dimensions, capacitat dels equips, etc. de com a mínim els següents elements: conductes/xemeneies, extractors, sistemes d'accionament automàtic i airejadors. S'inclou el desplaçament, la inspecció i l'emissió del informe corresponent	0,00		0,00
2	U	Jornada o fracció de proves finals d'estanquitat i evacuació de fums de la instal·lació de ventilació, realització de les proves segons les exigències del Projecte i el RITE, incloent el desplaçament, les comprovacions i l'emissió de la part proporcional del informe final de proves corresponent	0,00		0,00
3	U	Jornada o fracció de proves finals d'estanquitat i funcionament de les xemeneies unitàries de la instal·lació de ventilació, realització de les proves segons les exigències dels Projecte, CTE i el RITE, incloent el desplaçament, les comprovacions i l'emissió de la part proporcional del informe final de proves corresponent.	0,00		0,00

**TOTAL APARCAMENT**

**0,00**

**04 AJUDES**

Núm.	UA	Descripció	Amidament	Preu	Import
1	U	Jornada o fracció de proves finals de lliure dilatació i seguretat del subsistema solar de la instal·lació de calefacció, realització de les proves segons les exigències del Projecte, CTE i del RITE, incloent el desplaçament, les comprovacions i l'emissió de la part proporcional del informe final de proves corresponent.	0,00		0,00
2	U	Jornada o fracció de proves per a diferents elements de la instal·lació de climatització, realització de les proves s/ exigències del Projecte i el RITE, incloent les següents verificacions segons els tipus d'element: verificació de les dades de funcionament, en el cas d'equips i aparells; verificació de les temperatures de funcionament, en el cas de plantes refrigeradores; verificació del funcionament i del cabal de la reixeta, en el cas d'instal·lacions de climatització individuals; i verificació del cabal d'aigua recirculada, del salt tèrmic i de l'estanquitat, en el cas de torres de refrigeració. Incloent el desplaçament, les comprovacions i l'emissió de la part proporcional del informe final de proves corresponent	0,00		0,00
3	U	Jornada o fracció d'inspecció durant l'execució de les instal·lacions de calefacció, segons les exigències del Projecte i el RITE, incloent la comprovació com a mínim dels següents elements i paràmetres: xarxa de tuberies d'aigua (tipus de tuberies, diàmetres, fixació, disposició, aïllament i col·locació de maneguets passamurs), got d'expansió (capacitat, situació i fixació), vàlvules i aixetes (instal·lació, tipus i fixació), equips de regulació (col·locació), radiadors (tipus, capacitat, situació, fixació i presència de purgador) i caldera i cremador (tipus, instal·lació i disposició). Incloent el desplaçament, la inspecció i l'emissió del informe corresponent	0,00		0,00



Núm.	UA	Descripció	Amidament	Preu	Import
4	U	Jornada o fracció d'inspecció durant l'execució de les instal·lacions de climatització, s/ exigències del Projecte i el RITE, de com a mínim els següents paràmetres: replanteig de l'instal·lació, disposició dels equips, disposició dels conductes i connexions, aïllament tèrmic de l'instal·lació, sala de màquines i instal·lacions individuals. Incloent el desplaçament, la inspecció i l'emissió del informe corresponent	0,00		0,00
5	U	Jornada o fracció de proves finals dels següents elements i paràmetres de la instal·lació de calefacció: calderes (verificació de l'estanquitat i anàlisi dels fums produïts per l'equip de caldera de potència calorífica >30.000kcal/h, verificació de la flama, verificació de l'ajust del cremador), equips i aparells (verificació de les dades de funcionament) i radiadors (proves d'estanquitat), realització de les proves segons les exigències del Projecte i el RITE, incloent el desplaçament, les comprovacions i l'emissió de la part proporcional del informe final de proves corresponent.	0,00		0,00
6	U	Jornada o fracció de proves d'estanquitat i lliure dilatació de les xarxes de canonades d'aigua de la instal·lació de calefacció, realització de les proves segons les exigències del Projecte i el RITE, incloent el desplaçament, les comprovacions i l'emissió de la part proporcional del informe final de proves corresponent.	0,00		0,00
<b>TOTAL AJUDES</b>					<b>0,00</b>
<b>TOTAL INST. DE CLIMATITACIÓ, CALEFACCIÓ I VENTILACIÓ</b>					<b>0,00</b>

Capítol	0K	INST. ELECTRIQUES
	01	HABITATGES

Núm.	UA	Descripció	Amidament	Preu	Import
1	U	Jornada o fracció de proves finals de la instal·lació elèctrica de baixa tensió, realització de les proves segons les exigències del Projecte i el REBT, incloent com a mínim els següents paràmetres: la verificació de les condicions de seguretat (continuitat dels conductors de protecció, resistència a terra i sensibilitat del diferencial) i de les condicions de funcionament (tensió en els endolls i punts de llum, funcionament dels interruptors i grau d'electrificació). Incloent desplaçament, les comprovacions i l'emissió de la part proporcional de l'informe final de proves corresponent	0,00		0,00
2	U	Jornada o fracció d'inspecció mitjançant control organolèptic durant l'execució de les instal·lacions elèctriques de baixa tensió, segons les exigències del Projecte i el REBT, com a mínim dels següents elements que conformen la instal·lació: caixa general de protecció, polsador, brunzidor, interruptor, base d'endoll de 10/16 ampers, base d'endoll de 25 ampers, derivació individual, interruptor de control de potència, quadre general de distribució, instal·lació interior, xarxa d'equipotencialitat, caixa de derivació, línia de força motriu, línia d'enllumenat auxiliar, línia general d'enllumenat d'escales, derivació d'enllumenat d'escales, barra de posada a terra línia principal de terra en conducte de fàbrica, línia principal de terra baix tub, quadre de protecció de línies de força motriu, quadre general de mando i protecció d'enllumenat i canalització de serveis. Incloent el desplaçament, la inspecció i l'emissió del informe corresponent	0,00		0,00
<b>TOTAL HABITATGES</b>					<b>0,00</b>

	02	ESP AIS COMUNS			
Núm.	UA	Descripció	Amidament	Preu	Import

Núm.	UA	Descripció	Amidament	Preu	Import
1	U	Jornada o fracció d'inspecció mitjançant control organolèptic durant l'execució de les instal·lacions elèctriques de baixa tensió, segons les exigències del Projecte i el REBT, com a mínim dels següents elements que conformen la instal·lació: caixa general de protecció, polsador, bronzidor, interruptor, base d'endoll de 10/16 ampers, base d'endoll de 25 ampers, derivació individual, interruptor de control de potència, quadre general de distribució, instal·lació interior, xarxa d'equipotencialitat, caixa de derivació, línia de força motriu, línia d'enllumenat auxiliar, línia general d'enllumenat d'escales, derivació d'enllumenat d'escales, barra de posada a terra línia principal de terra en conducte de fàbrica, línia principal de terra baix tub, quadre de protecció de línies de força motriu, quadre general de mando i protecció d'enllumenat i canalització de serveis. Incloent el desplaçament, la inspecció i l'emissió del informe corresponent	0,00		0,00
2	U	Jornada o fracció de proves finals de la instal·lació elèctrica de baixa tensió, realització de les proves segons les exigències del Projecte i el REBT, incloent com a mínim els següents paràmetres: la verificació de les condicions de seguretat (continuitat dels conductors de protecció, resistència a terra i sensibilitat del diferencial) i de les condicions de funcionament (tensió en els endolls i punts de llum, funcionament dels interruptors i grau d'electrificació). Incloent desplaçament, les comprovacions i l'emissió de la part proporcional de l'informe final de proves corresponent	0,00		0,00
3	U	Jornada o fracció d'inspecció durant l'execució de la instal·lació de xarxa de terres segons les exigències del Projecte i el REBT, com a mínim dels següents elements i paràmetres: connexió a conductors de baixada, unions entre conductors, separació entre piquetes, profunditat d'enterrament, tipus, profunditat de enterrament del conductor, secció del conductor, posició de les plaques, profunditat mínima, posició i connexions, dimensió i execució. Incloent el desplaçament, la inspecció i l'emissió del informe corresponent.	0,00		0,00
4	U	Jornada o fracció de proves finals de servei i inspeccions de la instal·lació de xarxa de terres, realització de les proves segons les exigències del Projecte i el REBT, incloent el desplaçament, les comprovacions i l'emissió de la part proporcional de l'informe final de proves corresponent.	0,00		0,00
<b>TOTAL ESPAIS COMUNS</b>					<b>0,00</b>

### 03 APARCAMENT

Núm.	UA	Descripció	Amidament	Preu	Import
1	U	Jornada o fracció d'inspecció mitjançant control organolèptic durant l'execució de les instal·lacions elèctriques de baixa tensió, segons les exigències del Projecte i el REBT, com a mínim dels següents elements que conformen la instal·lació: caixa general de protecció, polsador, bronzidor, interruptor, base d'endoll de 10/16 ampers, base d'endoll de 25 ampers, derivació individual, interruptor de control de potència, quadre general de distribució, instal·lació interior, xarxa d'equipotencialitat, caixa de derivació, línia de força motriu, línia d'enllumenat auxiliar, línia general d'enllumenat d'escales, derivació d'enllumenat d'escales, barra de posada a terra línia principal de terra en conducte de fàbrica, línia principal de terra baix tub, quadre de protecció de línies de força motriu, quadre general de mando i protecció d'enllumenat i canalització de serveis. Incloent el desplaçament, la inspecció i l'emissió del informe corresponent	0,00		0,00

Núm.	UA	Descripció	Amidament	Preu	Import
2	U	Jornada o fracció de proves finals de la instal·lació elèctrica de baixa tensió, realització de les proves segons les exigències del Projecte i el REBT, incloent com a mínim els següents paràmetres: la verificació de les condicions de seguretat (continuitat dels conductors de protecció, resistència a terra i sensibilitat del diferencial) i de les condicions de funcionament (tensió en els endolls i punts de llum, funcionament dels interruptors i grau d'electrificació). Incloent desplaçament, les comprovacions i l'emissió de la part proporcional de l'informe final de proves corresponent	0,00		0,00
<b>TOTAL APARCAMENT</b>					<b>0,00</b>

**05 AJUDES**

Núm.	UA	Descripció	Amidament	Preu	Import
1	U	Jornada o fracció d'inspecció durant l'execució de les instal·lacions de calefacció, segons les exigències del Projecte i el RITE, incloent la comprovació com a mínim dels següents elements i paràmetres: xarxa de tuberies d'aigua (tipus de tuberies, diàmetres, fixació, disposició, aïllament i col·locació de maneguets passamurs), got d'expansió (capacitat, situació i fixació), vàlvules i aixetes (instal·lació, tipus i fixació), equips de regulació (col·locació), radiadors (tipus, capacitat, situació, fixació i presència de purgador) i caldera i cremador (tipus, instal·lació i disposició). Incloent el desplaçament, la inspecció i l'emissió del informe corresponent	0,00		0,00
2	U	Jornada o fracció de proves per a diferents elements de la instal·lació de climatització, realització de les proves s/ exigències del Projecte i el RITE, incloent les següents verificacions segons els tipus d'element: verificació de les dades de funcionament, en el cas d'equips i aparells; verificació de les temperatures de funcionament, en el cas de plantes refrigeradores; verificació del funcionament i del cabal de la reixeta, en el cas d'instal·lacions de climatització individuals; i verificació del cabal d'aigua recirculada, del salt tèrmic i de l'estanquitat, en el cas de torres de refrigeració. Incloent el desplaçament, les comprovacions i l'emissió de la part proporcional del informe final de proves corresponent	0,00		0,00
3	U	Jornada o fracció de proves finals de lliure dilatació i seguretat del subsistema solar de la instal·lació de calefacció, realització de les proves segons les exigències del Projecte, CTE i del RITE, incloent el desplaçament, les comprovacions i l'emissió de la part proporcional del informe final de proves corresponent.	0,00		0,00
4	U	Jornada o fracció de proves d'estanquitat i lliure dilatació de les xarxes de canonades d'aigua de la instal·lació de calefacció, realització de les proves segons les exigències del Projecte i el RITE, incloent el desplaçament, les comprovacions i l'emissió de la part proporcional del informe final de proves corresponent.	0,00		0,00
5	U	Jornada o fracció d'inspecció durant l'execució de les instal·lacions de climatització, s/ exigències del Projecte i el RITE, de com a mínim els següents paràmetres: replanteig de l'instal·lació, disposició dels equips, disposició dels conductes i connexions, aïllament tèrmic de l'instal·lació, sala de màquines i instal·lacions individuals. Incloent el desplaçament, la inspecció i l'emissió del informe corresponent	0,00		0,00
6	U	Jornada o fracció de proves finals dels següents elements i paràmetres de la instal·lació de calefacció: calderes (verificació de l'estanquitat i anàlisi dels fums produïts per l'equip de caldera de potència calorífica >30.000kcal/h, verificació de la flama, verificació de l'ajust del cremador), equips i aparells (verificació de les dades de funcionament) i radiadors (proves d'estanquitat), realització de les proves segons les exigències del Projecte i el RITE, incloent el desplaçament, les comprovacions i l'emissió de la part proporcional del informe final de proves corresponent.	0,00		0,00
<b>TOTAL AJUDES</b>					<b>0,00</b>
<b>TOTAL INST. ELECTRIQUES</b>					<b>0,00</b>

Núm.	UA	Descripció	Amidament	Preu	Import
<b>Capítol 0L INST. D'ENLLUMENAT</b>					
<b>01 HABITATGES</b>					
Núm.	UA	Descripció	Amidament	Preu	Import
1	U	Jornada o fracció de proves finals de la instal·lació d'enllumenat, realització de les proves s/ exigències del Projecte i el REBT, incloent com a mínim els següents tipus d'enllumenat i paràmetres: enllumenat en zones de circulació (nivells mínims d'il·luminació), enllumenat en zones d'emergència (nivells mínims d'il·luminació, grau d'assoliment d'il·luminació en funció del temps transcorregut i luminància en equips, quadres i instal·lacions manuals) i enllumenat de els senyals de seguretat (il·luminació de les senyals de seguretat). Incloent el desplaçament, les comprovacions i l'emissió de la part proporcional de l'informe final de proves corresponent.	1,00		0,00
2	U	Jornada o fracció d'inspecció durant l'execució de la instal·lació d'enllumenat, segons les exigències del Projecte i el REBT, de com a mínim els següents paràmetres: tipus, dotació, col·locació i disposició, fixació, sistemes de regulació i control; i sistemes d'encesa i apagat. Incloent el desplaçament, la inspecció i l'emissió del informe corresponent.	1,00		0,00
<b>TOTAL HABITATGES</b>					<b>0,00</b>
<b>02 ESPAIS COMUNS</b>					
Núm.	UA	Descripció	Amidament	Preu	Import
1	U	Jornada o fracció de proves finals de la instal·lació d'enllumenat, realització de les proves s/ exigències del Projecte i el REBT, incloent com a mínim els següents tipus d'enllumenat i paràmetres: enllumenat en zones de circulació (nivells mínims d'il·luminació), enllumenat en zones d'emergència (nivells mínims d'il·luminació, grau d'assoliment d'il·luminació en funció del temps transcorregut i luminància en equips, quadres i instal·lacions manuals) i enllumenat de els senyals de seguretat (il·luminació de les senyals de seguretat). Incloent el desplaçament, les comprovacions i l'emissió de la part proporcional de l'informe final de proves corresponent.	0,00		0,00
2	U	Jornada o fracció d'inspecció durant l'execució de la instal·lació d'enllumenat, segons les exigències del Projecte i el REBT, de com a mínim els següents paràmetres: tipus, dotació, col·locació i disposició, fixació, sistemes de regulació i control; i sistemes d'encesa i apagat. Incloent el desplaçament, la inspecció i l'emissió del informe corresponent.	0,00		0,00
<b>TOTAL ESPAIS COMUNS</b>					<b>0,00</b>
<b>03 APARCAMENT</b>					
Núm.	UA	Descripció	Amidament	Preu	Import
1	U	Jornada o fracció d'inspecció durant l'execució de la instal·lació d'enllumenat, segons les exigències del Projecte i el REBT, de com a mínim els següents paràmetres: tipus, dotació, col·locació i disposició, fixació, sistemes de regulació i control; i sistemes d'encesa i apagat. Incloent el desplaçament, la inspecció i l'emissió del informe corresponent.	0,00		0,00

Núm.	UA	Descripció	Amidament	Preu	Import
2	U	Jornada o fracció de proves finals de la instal·lació d'enllumenat, realització de les proves s/ exigències del Projecte i el REBT, incloent com a mínim els següents tipus d'enllumenat i paràmetres: enllumenat en zones de circulació (nivells mínims d'il·luminació), enllumenat en zones d'emergència (nivells mínims d'il·luminació, grau d'assoliment d'il·luminació en funció del temps transcorregut i luminància en equips, quadres i instal·lacions manuals) i enllumenat de els senyals de seguretat (il·luminació de les senyals de seguretat). Incloent el desplaçament, les comprovacions i l'emissió de la part proporcional de l'informe final de proves corresponent.	0,00		0,00
<b>TOTAL APARCAMENT</b>					<b>0,00</b>
<b>04 AJUDES</b>					
Núm.	UA	Descripció	Amidament	Preu	Import
1	U	Jornada o fracció de proves finals dels següents elements i paràmetres de la instal·lació de calefacció: calderes (verificació de l'estanquitat i anàlisi dels fums produïts per l'equip de caldera de potència calorífica >30.000kcal/h, verificació de la flama, verificació de l'ajust del cremador), equips i aparells (verificació de les dades de funcionament) i radiadors (proves d'estanquitat), realització de les proves segons les exigències del Projecte i el RITE, incloent el desplaçament, les comprovacions i l'emissió de la part proporcional del informe final de proves corresponent.	0,00		0,00
2	U	Jornada o fracció de proves d'estanquitat i lliure dilatació de les xarxes de canonades d'aigua de la instal·lació de calefacció, realització de les proves segons les exigències del Projecte i el RITE, incloent el desplaçament, les comprovacions i l'emissió de la part proporcional del informe final de proves corresponent.	0,00		0,00
3	U	Jornada o fracció d'inspecció durant l'execució de les instal·lacions de climatització, s/ exigències del Projecte i el RITE, de com a mínim els següents paràmetres: replanteig de l'instal·lació, disposició dels equips, disposició dels conductes i connexions, aïllament tèrmic de l'instal·lació, sala de màquines i instal·lacions individuals. Incloent el desplaçament, la inspecció i l'emissió del informe corresponent	0,00		0,00
4	U	Jornada o fracció de proves per a diferents elements de la instal·lació de climatització, realització de les proves s/ exigències del Projecte i el RITE, incloent les següents verificacions segons els tipus d'element: verificació de les dades de funcionament, en el cas d'equips i aparells; verificació de les temperatures de funcionament, en el cas de plantes refrigeradores; verificació del funcionament i del cabal de la reixeta, en el cas d'instal·lacions de climatització individuals; i verificació del cabal d'aigua recirculada, del salt tèrmic i de l'estanquitat, en el cas de torres de refrigeració. Incloent el desplaçament, les comprovacions i l'emissió de la part proporcional del informe final de proves corresponent	0,00		0,00
5	U	Jornada o fracció de proves finals de lliure dilatació i seguretat del subsistema solar de la instal·lació de calefacció, realització de les proves segons les exigències del Projecte, CTE i del RITE, incloent el desplaçament, les comprovacions i l'emissió de la part proporcional del informe final de proves corresponent.	0,00		0,00
6	U	Jornada o fracció d'inspecció durant l'execució de les instal·lacions de calefacció, segons les exigències del Projecte i el RITE, incloent la comprovació com a mínim dels següents elements i paràmetres: xarxa de tuberies d'aigua (tipus de tuberies, diàmetres, fixació, disposició, aïllament i col·locació de maneguets passamurs), got d'expansió (capacitat, situació i fixació), vàlvules i aixetes (instal·lació, tipus i fixació), equips de regulació (col·locació), radiadors (tipus, capacitat, situació, fixació i presència de purgador) i caldera i cremador (tipus, instal·lació i disposició). Incloent el desplaçament, la inspecció i l'emissió del informe corresponent	0,00		0,00
<b>TOTAL AJUDES</b>					<b>0,00</b>
<b>TOTAL INST. D'ENLLUMENAT</b>					<b>0,00</b>

Núm.	UA	Descripció	Amidament	Preu	Import
<b>Capítol 0M INST. DE LAMPISTERIA, SANITARIS I PRODUCCIÓ ACS</b>					
<b>01 HABITATGES</b>					
Núm.	UA	Descripció	Amidament	Preu	Import
1	U	Jornada o fracció de proves finals de la instal·lació d'aigua calenta sanitària: prova d'estanquitat xarxa de canonades, segons UNE-EN 14336 i UNE ENV 12108	0,00		0,00
2	U	Jornada o fracció d'inspecció durant l'execució de les instal·lacions d'aigua freda i acs, s/ exigències del Projecte i el CTE, comprovant com a mínim els següents elements i paràmetres de la instal·lació: comptador general, clau general, comptador divisionari i bateria de comptadors, clau de pas, clau de pas amb aixeta de buidat, vàlvula reductora i vàlvula de retenció, antiariet i bomba acceleradora, aixeta, fluxor, purgador, dilatador, escalfadors i hidromescladors (tipus de materials, diàmetres i fixacions); grups de pressió, canalització d'acer, canalització de coure i altres canalitzacions (tipus de materials, diàmetres, distribucions, fixacions i encontres) i dipòsit acumulador (tipus de materials, diàmetre, connexions i fixacions). Incloent el desplaçament, la inspecció i l'emissió del informe corresponent	0,00		0,00
<b>TOTAL HABITATGES</b>					<b>0,00</b>
<b>02 ESPAIS COMUNS</b>					
Núm.	UA	Descripció	Amidament	Preu	Import
1	U	Jornada o fracció d'inspecció durant l'execució de les instal·lacions d'aigua freda i acs, s/ exigències del Projecte i el CTE, comprovant com a mínim els següents elements i paràmetres de la instal·lació: comptador general, clau general, comptador divisionari i bateria de comptadors, clau de pas, clau de pas amb aixeta de buidat, vàlvula reductora i vàlvula de retenció, antiariet i bomba acceleradora, aixeta, fluxor, purgador, dilatador, escalfadors i hidromescladors (tipus de materials, diàmetres i fixacions); grups de pressió, canalització d'acer, canalització de coure i altres canalitzacions (tipus de materials, diàmetres, distribucions, fixacions i encontres) i dipòsit acumulador (tipus de materials, diàmetre, connexions i fixacions). Incloent el desplaçament, la inspecció i l'emissió del informe corresponent	0,00		0,00
2	U	Jornada o fracció de proves finals de la instal·lació d'aigua calenta sanitària: prova d'estanquitat xarxa de canonades, segons UNE-EN 14336 i UNE ENV 12108	0,00		0,00
<b>TOTAL ESPAIS COMUNS</b>					<b>0,00</b>
<b>03 AJUDES</b>					
Núm.	UA	Descripció	Amidament	Preu	Import
1	U	Jornada o fracció de proves per a diferents elements de la instal·lació de climatització, realització de les proves s/ exigències del Projecte i el RITE, incloent les següents verificacions segons els tipus d'element: verificació de les dades de funcionament, en el cas d'equips i aparells; verificació de les temperatures de funcionament, en el cas de plantes refrigeradores; verificació del funcionament i del cabal de la reixeta, en el cas d'instal·lacions de climatització individuals; i verificació del cabal d'aigua recirculada, del salt tèrmic i de l'estanquitat, en el cas de torres de refrigeració. Incloent el desplaçament, les comprovacions i l'emissió de la part proporcional del informe final de proves corresponent	0,00		0,00
2	U	Jornada o fracció de proves finals de lliure dilatació i seguretat del subsistema solar de la instal·lació de calefacció, realització de les proves segons les exigències del Projecte, CTE i del RITE, incloent el desplaçament, les comprovacions i l'emissió de la part proporcional del informe final de proves corresponent.	0,00		0,00

Núm.	UA	Descripció	Amidament	Preu	Import
3	U	Jornada o fracció de proves d'estanquitat i lliure dilatació de les xarxes de canonades d'aigua de la instal·lació de calefacció, realització de les proves segons les exigències del Projecte i el RITE, incloent el desplaçament, les comprovacions i l'emissió de la part proporcional del informe final de proves corresponent.	0,00		0,00
4	U	Jornada o fracció de proves finals dels següents elements i paràmetres de la instal·lació de calefacció: calderes (verificació de l'estanquitat i anàlisi dels fums produïts per l'equip de caldera de potència calorífica >30.000kcal/h, verificació de la flama, verificació de l'ajust del cremador), equips i aparells (verificació de les dades de funcionament) i radiadors (proves d'estanquitat), realització de les proves segons les exigències del Projecte i el RITE, incloent el desplaçament, les comprovacions i l'emissió de la part proporcional del informe final de proves corresponent.	0,00		0,00
5	U	Jornada o fracció d'inspecció durant l'execució de les instal·lacions de calefacció, segons les exigències del Projecte i el RITE, incloent la comprovació com a mínim dels següents elements i paràmetres: xarxa de tuberies d'aigua (tipus de tuberies, diàmetres, fixació, disposició, aïllament i col·locació de maneguets passamurs), got d'expansió (capacitat, situació i fixació), vàlvules i aixetes (instal·lació, tipus i fixació), equips de regulació (col·locació), radiadors (tipus, capacitat, situació, fixació i presència de purgador) i caldera i cremador (tipus, instal·lació i disposició). Incloent el desplaçament, la inspecció i l'emissió del informe corresponent	0,00		0,00
6	U	Jornada o fracció d'inspecció durant l'execució de les instal·lacions de climatització, s/ exigències del Projecte i el RITE, de com a mínim els següents paràmetres: replanteig de l'instal·lació, disposició dels equips, disposició dels conductes i connexions, aïllament tèrmic de l'instal·lació, sala de màquines i instal·lacions individuals. Incloent el desplaçament, la inspecció i l'emissió del informe corresponent	0,00		0,00
<b>TOTAL AJUDES</b>					<b>0,00</b>
<b>TOTAL INST. DE LAMPISTERIA, SANITARIS I PRODUCCIÓ ACS</b>					<b>0,00</b>

Capítol	00	INST. DE TRANSPORT			
Núm.	UA	Descripció	Amidament	Preu	Import
1	U	Jornada o fracció d'inspecció mitjançant control organolèptic durant l'execució de la instal·lació d'aparells elevadors, realitzant les proves s/ exigències del Projecte, del RAE i del CTE DB-SUA, incloent com a mínim la verificació dels següents elements de la instal·lació: trapa, llosa perforada, carril per a ganxo deslliçant, acondicionament de la sala de màquines, a condicionament del recinte i el rebut del bastiment per a portes semi-automàtiques i acondicionament del recinte i rebut del bastiment per a portes automàtiques). Incloent el desplaçament, la inspecció i l'emissió de l'informe corresponent.	1,00		0,00
2	U	Jornada o fracció de proves finals de la instal·lació d'aparells elevadors, realitzant les proves segons les exigències del Projecte, del RAE i del CTE DB-SUA, incloent el desplaçament, les comprovacions i l'emissió de la part proporcional del informe final de proves corresponent	1,00		0,00
<b>TOTAL INST. DE TRANSPORT</b>					<b>0,00</b>

Capítol	0P	INST. CONTRA INCÈNDIS			
		01	ESPAIS COMUNS		
Núm.	UA	Descripció	Amidament	Preu	Import

Núm.	UA	Descripció	Amidament	Preu	Import
1	U	Jornada o fracció d'inspecció durant l'execució de les instal·lacions de protecció al foc, segons les exigències del Projecte, documentació tècnica i/o documentació d'avaluació d'idoneïtat tècnica i el CTE, amb la comprovació com a mínim dels següents elements i paràmetres: extintors portàtils, boques d'incendi equipades amb mànegues semirígides o planes, sistemes de detecció i alarma d'incendis, hidrants, sistemes fixes d'extinció i columna seca (verificació del tipus, emplaçament i col·locació); ventiladors dels sistemes d'extracció de fum de les cuines (potència superior a 20Kw); ventilació dels recorreguts protegits mitjançant sistema de pressió diferencial i sistema de control de fums d'incendi a aparcaments. Incloent el desplaçament, la inspecció i l'emissió del informe corresponent.	0,00		0,00
2	U	Jornada o fracció de proves finals de la instal·lació de protecció al foc, realització de les proves segons les exigències del Projecte i el CTE, incloent la verificació de com a mínim els següents elements i paràmetres: boques d'incendi equipades amb mànegues semirígides o plantes (manòmetre de pressió); hidrants, columna seca (estanquitat i pressió a la ret.), ventiladors dels sistemes d'extracció de fum de les cuines (potència superior a 20 Kw), ventilació dels recorreguts protegits mitjançant sistema de pressió diferencial i sistema de control de fums d'incendi a aparcaments. Incloent el desplaçament, les comprovacions i l'emissió de la part proporcional del informe final de proves corresponent	0,00		0,00
<b>TOTAL ESPAIS COMUNS</b>					<b>0,00</b>

## 02 APARCAMENT

Núm.	UA	Descripció	Amidament	Preu	Import
1	U	Jornada o fracció de proves finals de la instal·lació d'aigua calenta sanitària: distribució d'aigua calenta sanitària, segons R.D 865/2003, RITE, CTE , incloent la comprovació dels següents paràmetres: - xarxa de canonades: neteja i desinfecció de la instal·lació, prova d'estanquitat de la xarxa, prova de lliure dilatació de la xarxa, equilibrat hidràulic de la xarxa de canonades, Tª a la xarxa de distribució (>49°C), Tª d'obtenció d'aigua als punts terminals, temps d'obtenció d'aigua calenta (60 segons), medicació dels cabals als punts de consum i obtenció dels cabals exigits segons factor de simultaneïtat. - Vàlvules de regulació de cabal: (nº, identificació equip/vàlvules, model, dn, cabal projecte, posició vàlvules) pressió diferencial i cabal mig.	1,00		0,00
2	U	Jornada o fracció d'inspecció durant l'execució de les instal·lacions de protecció al foc, s/ exigències del Projecte, documentació tècnica i/o documentació d'avaluació d'idoneïtat tècnica i el CTE, amb la comprovació com a mínim dels següents elements i paràmetres: extintors portàtils, boques d'incendi equipades amb mànegues semirígides o planes, sistemes de detecció i alarma d'incendis, hidrants, sistemes fixes d'extinció i columna seca (verificació del tipus, emplaçament i col·locació); ventiladors dels sistemes d'extracció de fum de les cuines (potència superior a 20Kw); ventilació dels recorreguts protegits mitjançant sistema de pressió diferencial i sistema de control de fums d'incendi a aparcaments. Incloent el desplaçament, la inspecció i l'emissió del informe corresponent.	1,00		0,00
3	U	Jornada o fracció de proves finals de la instal·lació de protecció al foc, realització de les proves segons les exigències del Projecte i el CTE, incloent la verificació de com a mínim els següents elements i paràmetres: boques d'incendi equipades amb mànegues semirígides o plantes (manòmetre de pressió); hidrants, columna seca (estanquitat i pressió a la ret.), ventiladors dels sistemes d'extracció de fum de les cuines (potència superior a 20 Kw), ventilació dels recorreguts protegits mitjançant sistema de pressió diferencial i sistema de control de fums d'incendi a aparcaments. Incloent el desplaçament, les comprovacions i l'emissió de la part proporcional del informe final de proves corresponent	1,00		0,00

Núm.	UA	Descripció	Amidament	Preu	Import
4	U	Jornada o fracció d'inspecció durant l'execució de les instal·lacions d'aigua freda i acs, segons les exigències del Projecte i el CTE, comprovant com a mínim els següents elements i paràmetres de la instal·lació: comptador general, clau general, comptador divisionari i bateria de comptadors, clau de pas, clau de pas amb aixeta de buidat, vàlvula reductora i vàlvula de retenció, antiariet i bomba acceleradora, aixeta, fluxor, purgador, dilatador, escalfadors i hidromescladors (tipus de materials, diàmetres i fixacions); grups de pressió, canalització d'acer, canalització de coure i altres canalitzacions (tipus de materials, diàmetres, distribucions, fixacions i encontres) i dipòsit acumulador (tipus de materials, diàmetre, connexions i fixacions). Incloent el desplaçament, la inspecció i l'emissió del informe corresponent	1,00		0,00
5	U	Jornada o fracció de proves finals de la instal·lació d'aigua freda sanitària: grup de pressió d'aigua freda sanitària, segons CTE, incloent la comprovació dels següents paràmetres: funcionament en model manual, funcionament en mode automàtic, funcionament alternança variador de freqüència, funcionament automàtic amb pressòstats, funcionament de la vàlvula de tres vies automàtica del circuit de by-pass, funcionament i taratge del dipòsit d'expansió, consums (A), velocitat de gir (rpm), dades de consum (m3/h), quadre elèctric funcionament d'alarmes (tèrmic, selectores i altres senyals), mesura de resistència d'aïllament en tots els circuits, funcionament d'interruptors diferencials, màxima caiguda de tensió i mesura de consums i repartiment de fases	1,00		0,00
6	U	Jornada o fracció de proves finals de la instal·lació d'aigua calenta sanitària: prova d'estanquitat xarxa de canonades, segons UNE-EN 14336 i UNE ENV 12108	1,00		0,00
7	U	Jornada o fracció de proves finals de la instal·lació elèctrica de baixa tensió, realització de les proves segons les exigències del Projecte i el REBT, incloent com a mínim els següents paràmetres: la verificació de les condicions de seguretat (continuitat dels conductors de protecció, resistència a terra i sensibilitat del diferencial) i de les condicions de funcionament (tensió en els endolls i punts de llum, funcionament dels interruptors i grau d'electrificació). Incloent desplaçament, les comprovacions i l'emissió de la part proporcional de l'informe final de proves corresponent	0,00		0,00
8	U	Jornada o fracció d'inspecció mitjançant control organolèptic durant l'execució de les instal·lacions elèctriques de baixa tensió, segons les exigències del Projecte i el REBT, com a mínim dels següents elements que conformen la instal·lació: caixa general de protecció, polsador, brunzidor, interruptor, base d'endoll de 10/16 ampers, base d'endoll de 25 ampers, derivació individual, interruptor de control de potència, quadre general de distribució, instal·lació interior, xarxa d'equipotencialitat, caixa de derivació, línia de força motriu, línia d'enllumenat auxiliar, línia general d'enllumenat d'escapes, derivació d'enllumenat d'escapes, barra de posada a terra línia principal de terra en conducte de fàbrica, línia principal de terra baix tub, quadre de protecció de línies de força motriu, quadre general de mando i protecció d'enllumenat i canalització de serveis. Incloent el desplaçament, la inspecció i l'emissió del informe corresponent	0,00		0,00
<b>TOTAL APARCAMENT</b>					<b>0,00</b>

**03 AJUDES**

Núm.	UA	Descripció	Amidament	Preu	Import
------	----	------------	-----------	------	--------

Núm.	UA	Descripció	Amidament	Preu	Import
1	U	Jornada o fracció d'inspecció mitjançant control organolèptic durant l'execució de les instal·lacions elèctriques de baixa tensió, segons les exigències del Projecte i el REBT, com a mínim dels següents elements que conformen la instal·lació: caixa general de protecció, polsador, bronzidor, interruptor, base d'endoll de 10/16 ampers, base d'endoll de 25 ampers, derivació individual, interruptor de control de potència, quadre general de distribució, instal·lació interior, xarxa d'equipotencialitat, caixa de derivació, línia de força motriu, línia d'enllumenat auxiliar, línia general d'enllumenat d'escales, derivació d'enllumenat d'escales, barra de posada a terra línia principal de terra en conducte de fàbrica, línia principal de terra baix tub, quadre de protecció de línies de força motriu, quadre general de mando i protecció d'enllumenat i canalització de serveis. Incloent el desplaçament, la inspecció i l'emissió del informe corresponent	0,00		0,00
2	U	Jornada o fracció de proves finals de la instal·lació elèctrica de baixa tensió, realització de les proves segons les exigències del Projecte i el REBT, incloent com a mínim els següents paràmetres: la verificació de les condicions de seguretat (continuitat dels conductors de protecció, resistència a terra i sensibilitat del diferencial) i de les condicions de funcionament (tensió en els endolls i punts de llum, funcionament dels interruptors i grau d'electrificació). Incloent desplaçament, les comprovacions i l'emissió de la part proporcional de l'informe final de proves corresponent	0,00		0,00
<b>TOTAL AJUDES</b>					<b>0,00</b>
<b>INST. CONTRA INCÈNDIS</b>					<b>0,00</b>

Capítol	0R	INST. AUDIOVISUALS, COMUNICACIÓ I SISTEMES
	01	HABITATGES
	01	Registre terminació xarxa

Núm.	UA	Descripció	Amidament	Preu	Import
1	U	Jornada o fracció de proves finals de la instal·lació elèctrica de baixa tensió, realització de les proves segons les exigències del Projecte i el REBT, incloent com a mínim els següents paràmetres: la verificació de les condicions de seguretat (continuitat dels conductors de protecció, resistència a terra i sensibilitat del diferencial) i de les condicions de funcionament (tensió en els endolls i punts de llum, funcionament dels interruptors i grau d'electrificació). Incloent desplaçament, les comprovacions i l'emissió de la part proporcional de l'informe final de proves corresponent	0,00		0,00
2	U	Jornada o fracció de proves finals de la instal·lació d'interfons, realització de les proves segons les exigències del Projecte, incloent el desplaçament, les comprovacions i l'emissió de la part proporcional del informe final de proves corresponent	0,00		0,00
3	U	Jornada o fracció d'inspecció durant l'execució de les instal·lacions de veu i dades, segons les exigències del Projecte, amb la verificació com a mínim dels següents elements: les fixacions, connexions, dimensions de canalitzacions, armaris i caixes dels següents elements de la instal·lació: escomesa, canalització d'enllaç, armaris i caixes i canalitzacions de distribució. Incloent el desplaçament, la inspecció i l'emissió del informe corresponent	0,00		0,00
4	U	Jornada o fracció d'inspecció durant l'execució de les instal·lacions d'interfons, segons les exigències del Projecte, incloent el desplaçament, la inspecció i l'emissió del informe corresponent	0,00		0,00



Núm.	UA	Descripció	Amidament	Preu	Import
5	U	Jornada o fracció d'inspecció mitjançant control organolèptic durant l'execució de les instal·lacions elèctriques de baixa tensió, segons les exigències del Projecte i el REBT, com a mínim dels següents elements que conformen la instal·lació: caixa general de protecció, polsador, bronzidor, interruptor, base d'endoll de 10/16 ampers, base d'endoll de 25 ampers, derivació individual, interruptor de control de potència, quadre general de distribució, instal·lació interior, xarxa d'equipotencialitat, caixa de derivació, línia de força motriu, línia d'enllumenat auxiliar, línia general d'enllumenat d'escales, derivació d'enllumenat d'escales, barra de posada a terra línia principal de terra en conducte de fàbrica, línia principal de terra baix tub, quadre de protecció de línies de força motriu, quadre general de mando i protecció d'enllumenat i canalització de serveis. Incloent el desplaçament, la inspecció i l'emissió del informe corresponent	0,00		0,00
6	U	Jornada o fracció de proves finals de la instal·lació de veu i dades, realització de les proves segons les exigències del Projecte, incloent el desplaçament, les comprovacions i l'emissió de la part proporcional del informe final de proves corresponent	0,00		0,00
<b>Total registre terminació xarxa</b>					<b>0,00</b>

#### 02 Xarxa interior fibra òptica

Núm.	UA	Descripció	Amidament	Preu	Import
1	U	Jornada o fracció d'inspecció durant l'execució de les instal·lacions d'intèrffons, segons les exigències del Projecte, incloent el desplaçament, la inspecció i l'emissió del informe corresponent	0,00		0,00
2	U	Jornada o fracció de proves finals de la instal·lació d'intèrffons, realització de les proves segons les exigències del Projecte, incloent el desplaçament, les comprovacions i l'emissió de la part proporcional del informe final de proves corresponent	0,00		0,00
<b>Total Xarxa interior fibra òptica</b>					<b>0,00</b>

#### 03 Xarxa interior parells trenats

Núm.	UA	Descripció	Amidament	Preu	Import
1	U	Jornada o fracció de proves finals de la instal·lació elèctrica de baixa tensió, realització de les proves segons les exigències del Projecte i el REBT, incloent com a mínim els següents paràmetres: la verificació de les condicions de seguretat (continuitat dels conductors de protecció, resistència a terra i sensibilitat del diferencial) i de les condicions de funcionament (tensió en els endolls i punts de llum, funcionament dels interruptors i grau d'electrificació). Incloent desplaçament, les comprovacions i l'emissió de la part proporcional de l'informe final de proves corresponent	1,00		0,00
2	U	Jornada o fracció de proves finals de la instal·lació de veu i dades, realització de les proves segons les exigències del Projecte, incloent el desplaçament, les comprovacions i l'emissió de la part proporcional del informe final de proves corresponent	1,00		0,00
3	U	Jornada o fracció d'inspecció mitjançant control organolèptic durant l'execució de les instal·lacions elèctriques de baixa tensió, segons les exigències del Projecte i el REBT, com a mínim dels següents elements que conformen la instal·lació: caixa general de protecció, polsador, bronzidor, interruptor, base d'endoll de 10/16 ampers, base d'endoll de 25 ampers, derivació individual, interruptor de control de potència, quadre general de distribució, instal·lació interior, xarxa d'equipotencialitat, caixa de derivació, línia de força motriu, línia d'enllumenat auxiliar, línia general d'enllumenat d'escales, derivació d'enllumenat d'escales, barra de posada a terra línia principal de terra en conducte de fàbrica, línia principal de terra baix tub, quadre de protecció de línies de força motriu, quadre general de mando i protecció d'enllumenat i canalització de serveis. Incloent el desplaçament, la inspecció i l'emissió del informe corresponent	5,00		0,00



Núm.	UA	Descripció	Amidament	Preu	Import
4	U	Jornada o fracció d'inspecció mitjançant control organolèptic durant l'execució de les instal·lacions de televisió, segons les exigències del Projecte i el RICTI, verificació com a mínim dels següents elements i paràmetres: equip de captació (ancoratge pal de bandera), equip d'amplificació i distribució (disposició, situació i fixació), canalització de distribució (protecció), caixa de derivació i caixa de presa (connexions, situació i fixació). Incloent el desplaçament, la inspecció i l'emissió del informe corresponent	1,00		0,00
5	U	Jornada o fracció d'inspecció durant l'execució de les instal·lacions de veu i dades, segons les exigències del Projecte, amb la verificació com a mínim dels següents elements: les fixacions, connexions, dimensions de canalitzacions, armaris i caixes dels següents elements de la instal·lació: escomesa, canalització d'enllaç, armaris i caixes i canalitzacions de distribució. Incloent el desplaçament, la inspecció i l'emissió del informe corresponent	1,00		0,00
6	U	Jornada o fracció de proves finals de la instal·lació de televisió, realització de les proves segons les exigències del Projecte i el RICTI, incloent el desplaçament, les comprovacions i l'emissió de la part proporcional del informe final de proves corresponent	1,00		0,00
<b>Total xarxa interior parells trenats</b>					<b>0,00</b>

**05 Xarxa interior TV terrestre + SAT**

Núm.	UA	Descripció	Amidament	Preu	Import
1	U	Jornada o fracció d'inspecció durant l'execució de les instal·lacions de veu i dades, segons les exigències del Projecte, amb la verificació com a mínim dels següents elements: les fixacions, connexions, dimensions de canalitzacions, armaris i caixes dels següents elements de la instal·lació: escomesa, canalització d'enllaç, armaris i caixes i canalitzacions de distribució. Incloent el desplaçament, la inspecció i l'emissió del informe corresponent	0,00		0,00
2	U	Jornada o fracció d'inspecció mitjançant control organolèptic durant l'execució de les instal·lacions elèctriques de baixa tensió, s/ exigències del Projecte i el REBT, com a mínim dels següents elements que conformen la instal·lació: caixa general de protecció, polsador, brunzidor, interruptor, base d'endoll de 10/16 ampers, base d'endoll de 25 ampers, derivació individual, interruptor de control de potència, quadre general de distribució, instal·lació interior, xarxa d'equipotencialitat, caixa de derivació, línia de força motriu, línia d'enllumenat auxiliar, línia general d'enllumenat d'escales, derivació d'enllumenat d'escales, barra de posada a terra línia principal de terra en conducte de fàbrica, línia principal de terra baix tub, quadre de protecció de línies de força motriu, quadre general de mando i protecció d'enllumenat i canalització de serveis. Incloent el desplaçament, la inspecció i l'emissió del informe corresponent	0,00		0,00
3	U	Jornada o fracció de proves finals de la instal·lació de CCTV, realització de les proves segons les exigències del Projecte, incloent el desplaçament, les comprovacions i l'emissió de la part proporcional del informe final de proves corresponent	1,00		0,00
4	U	Jornada o fracció de proves finals de la instal·lació de veu i dades, realització de les proves segons les exigències del Projecte, incloent el desplaçament, les comprovacions i l'emissió de la part proporcional del informe final de proves corresponent	0,00		0,00
5	U	Jornada o fracció de proves finals de la instal·lació d'interfons, realització de les proves segons les exigències del Projecte, incloent el desplaçament, les comprovacions i l'emissió de la part proporcional del informe final de proves corresponent	1,00		0,00

Núm.	UA	Descripció	Amidament	Preu	Import
6	U	Jornada d'inspecció durant l'execució de les instal·lacions de CCTV, segons les exigències del Projecte, amb la verificació com a mínim dels següents elements: les fixacions, connexions, dimensions de canalitzacions, armaris i caixes dels següents elements de la instal·lació: canalitzacions, caixes, càmera, monitor, selector de vídeo i unitat de distribució. Incloent el desplaçament, la inspecció i l'emissió del informe corresponent	1,00		0,00
7	U	Jornada o fracció d'inspecció durant l'execució de les instal·lacions d'interfons, segons les exigències del Projecte, incloent el desplaçament, la inspecció i l'emissió del informe corresponent	1,00		0,00
8	U	Jornada o fracció d'inspecció mitjançant control organolèptic durant l'execució de les instal·lacions de televisió, segons les exigències del Projecte i el RICTI, verificació com a mínim dels següents elements i paràmetres: equip de captació (ancoratge pal de bandera), equip d'amplificació i distribució (disposició, situació i fixació), canalització de distribució (protecció), caixa de derivació i caixa de presa (connexions, situació i fixació). Incloent el desplaçament, la inspecció i l'emissió del informe corresponent	0,00		0,00
9	U	Jornada o fracció de proves finals de la instal·lació de televisió, realització de les proves segons les exigències del Projecte i el RICTI, incloent el desplaçament, les comprovacions i l'emissió de la part proporcional del informe final de proves corresponent	0,00		0,00
10	U	Jornada o fracció de proves finals de la instal·lació elèctrica de baixa tensió, realització de les proves segons les exigències del Projecte i el REBT, incloent com a mínim els següents paràmetres: la verificació de les condicions de seguretat (continuitat dels conductors de protecció, resistència a terra i sensibilitat del diferencial) i de les condicions de funcionament (tensió en els endolls i punts de llum, funcionament dels interruptors i grau d'electrificació). Incloent desplaçament, les comprovacions i l'emissió de la part proporcional de l'informe final de proves corresponent	0,00		0,00

**Total xarxa interior TV terrestre + SAT**

**0,00**

**TOTAL HABITATGES**

**0,00**

**02 ESPAIS COMUNS**

**01 Captació i distribució RTV terrestre**

Núm.	UA	Descripció	Amidament	Preu	Import
1	U	Jornada o fracció de proves finals de la instal·lació de televisió, realització de les proves segons les exigències del Projecte i el RICTI, incloent el desplaçament, les comprovacions i l'emissió de la part proporcional del informe final de proves corresponent	0,00		0,00
2	U	Jornada o fracció de proves finals de la instal·lació d'interfons, realització de les proves segons les exigències del Projecte, incloent el desplaçament, les comprovacions i l'emissió de la part proporcional del informe final de proves corresponent	0,00		0,00
3	U	Jornada o fracció d'inspecció durant l'execució de les instal·lacions d'interfons, segons les exigències del Projecte, incloent el desplaçament, la inspecció i l'emissió del informe corresponent	0,00		0,00
4	U	Jornada o fracció de proves finals de la instal·lació elèctrica de baixa tensió, realització de les proves segons les exigències del Projecte i el REBT, incloent com a mínim els següents paràmetres: la verificació de les condicions de seguretat (continuitat dels conductors de protecció, resistència a terra i sensibilitat del diferencial) i de les condicions de funcionament (tensió en els endolls i punts de llum, funcionament dels interruptors i grau d'electrificació). Incloent desplaçament, les comprovacions i l'emissió de la part proporcional de l'informe final de proves corresponent	0,00		0,00

Núm.	UA	Descripció	Amidament	Preu	Import
5	U	Jornada o fracció d'inspecció mitjançant control organolèptic durant l'execució de les instal·lacions elèctriques de baixa tensió, segons les exigències del Projecte i el REBT, com a mínim dels següents elements que conformen la instal·lació: caixa general de protecció, polsador, bronzidor, interruptor, base d'endoll de 10/16 ampers, base d'endoll de 25 ampers, derivació individual, interruptor de control de potència, quadre general de distribució, instal·lació interior, xarxa d'equipotencialitat, caixa de derivació, línia de força motriu, línia d'enllumenat auxiliar, línia general d'enllumenat d'escales, derivació d'enllumenat d'escales, barra de posada a terra línia principal de terra en conducte de fàbrica, línia principal de terra baix tub, quadre de protecció de línies de força motriu, quadre general de mando i protecció d'enllumenat i canalització de serveis. Incloent el desplaçament, la inspecció i l'emissió del informe corresponent	0,00		0,00
6	U	Jornada o fracció d'inspecció mitjançant control organolèptic durant l'execució de les instal·lacions de televisió, segons les exigències del Projecte i el RICTI, verificació com a mínim dels següents elements i paràmetres: equip de captació (ancoratge pal de bandera), equip d'amplificació i distribució (disposició, situació i fixació), canalització de distribució (protecció), caixa de derivació i caixa de presa (connexions, situació i fixació). Incloent el desplaçament, la inspecció i l'emissió del informe corresponent	0,00		0,00
<b>Total captació i distribució RTV terrestre</b>					<b>0,00</b>

**02 Accés i distribució del servei de telefonia**

Núm.	UA	Descripció	Amidament	Preu	Import
1	U	Jornada o fracció de proves finals de la instal·lació de veu i dades, realització de les proves segons les exigències del Projecte, incloent el desplaçament, les comprovacions i l'emissió de la part proporcional del informe final de proves corresponent	0,00		0,00
2	U	Jornada o fracció d'inspecció mitjançant control organolèptic durant l'execució de les instal·lacions elèctriques de baixa tensió, segons les exigències del Projecte i el REBT, com a mínim dels següents elements que conformen la instal·lació: caixa general de protecció, polsador, bronzidor, interruptor, base d'endoll de 10/16 ampers, base d'endoll de 25 ampers, derivació individual, interruptor de control de potència, quadre general de distribució, instal·lació interior, xarxa d'equipotencialitat, caixa de derivació, línia de força motriu, línia d'enllumenat auxiliar, línia general d'enllumenat d'escales, derivació d'enllumenat d'escales, barra de posada a terra línia principal de terra en conducte de fàbrica, línia principal de terra baix tub, quadre de protecció de línies de força motriu, quadre general de mando i protecció d'enllumenat i canalització de serveis. Incloent el desplaçament, la inspecció i l'emissió del informe corresponent	0,00		0,00
3	U	Jornada o fracció de proves finals de la instal·lació de televisió, realització de les proves segons les exigències del Projecte i el RICTI, incloent el desplaçament, les comprovacions i l'emissió de la part proporcional del informe final de proves corresponent	0,00		0,00
4	U	Jornada o fracció de proves finals de la instal·lació elèctrica de baixa tensió, realització de les proves segons les exigències del Projecte i el REBT, incloent com a mínim els següents paràmetres: la verificació de les condicions de seguretat (continuitat dels conductors de protecció, resistència a terra i sensibilitat del diferencial) i de les condicions de funcionament (tensió en els endolls i punts de llum, funcionament dels interruptors i grau d'electrificació). Incloent desplaçament, les comprovacions i l'emissió de la part proporcional de l'informe final de proves corresponent	0,00		0,00

Núm.	UA	Descripció	Amidament	Preu	Import
5	U	Jornada o fracció d'inspecció durant l'execució de les instal·lacions de veu i dades, segons les exigències del Projecte, amb la verificació com a mínim dels següents elements: les fixacions, connexions, dimensions de canalitzacions, armaris i caixes dels següents elements de la instal·lació: escomesa, canalització d'enllaç, armaris i caixes i canalitzacions de distribució. Incloent el desplaçament, la inspecció i l'emissió del informe corresponent	0,00		0,00
6	U	Jornada o fracció d'inspecció durant l'execució de les instal·lacions d'interfons, segons les exigències del Projecte, incloent el desplaçament, la inspecció i l'emissió del informe corresponent	0,00		0,00
7	U	Jornada o fracció d'inspecció mitjançant control organolèptic durant l'execució de les instal·lacions de televisió, segons les exigències del Projecte i el RICTI, verificació com a mínim dels següents elements i paràmetres: equip de captació (ancoratge pal de bandera), equip d'amplificació i distribució (disposició, situació i fixació), canalització de distribució (protecció), caixa de derivació i caixa de presa (connexions, situació i fixació). Incloent el desplaçament, la inspecció i l'emissió del informe corresponent	0,00		0,00
8	U	Jornada o fracció de proves finals de la instal·lació d'interfons, realització de les proves segons les exigències del Projecte, incloent el desplaçament, les comprovacions i l'emissió de la part proporcional del informe final de proves corresponent	0,00		0,00
<b>Total accés i distribució del servei de telefonia</b>					<b>0,00</b>

### 03 Accés i distribució de la xarxa de fibra òptica

Núm.	UA	Descripció	Amidament	Preu	Import
1	U	Jornada o fracció de proves finals de la instal·lació de veu i dades, realització de les proves segons les exigències del Projecte, incloent el desplaçament, les comprovacions i l'emissió de la part proporcional del informe final de proves corresponent	0,00		0,00
2	U	Jornada o fracció d'inspecció durant l'execució de les instal·lacions de veu i dades, segons les exigències del Projecte, amb la verificació com a mínim dels següents elements: les fixacions, connexions, dimensions de canalitzacions, armaris i caixes dels següents elements de la instal·lació: escomesa, canalització d'enllaç, armaris i caixes i canalitzacions de distribució. Incloent el desplaçament, la inspecció i l'emissió del informe corresponent	0,00		0,00
3	U	Jornada o fracció de proves finals de la instal·lació d'interfons, realització de les proves segons les exigències del Projecte, incloent el desplaçament, les comprovacions i l'emissió de la part proporcional del informe final de proves corresponent	0,00		0,00
4	U	Jornada o fracció d'inspecció durant l'execució de les instal·lacions d'interfons, segons les exigències del Projecte, incloent el desplaçament, la inspecció i l'emissió del informe corresponent	0,00		0,00
<b>Total accés i distribució de la xarxa de fibra òptica</b>					<b>0,00</b>

### 04 Infraestructura comuna de telecomunicacions

Núm.	UA	Descripció	Amidament	Preu	Import
1	U	Jornada o fracció d'inspecció durant l'execució de les instal·lacions d'interfons, segons les exigències del Projecte, incloent el desplaçament, la inspecció i l'emissió del informe corresponent	0,00		0,00
2	U	Jornada o fracció de proves finals de la instal·lació d'interfons, realització de les proves segons les exigències del Projecte, incloent el desplaçament, les comprovacions i l'emissió de la part proporcional del informe final de proves corresponent	0,00		0,00
<b>Total Infraestructura comuna de telecomunicacions</b>					<b>0,00</b>

### TOTAL ZONES COMUNS

**0,00**

### 03 LOCAL

Núm.	UA	Descripció	Amidament	Preu	Import
<b>01 Registre terminació de xarxa</b>					
Núm.	UA	Descripció	Amidament	Preu	Import
1	U	Jornada o fracció d'inspecció durant l'execució de les instal·lacions de veu i dades, segons les exigències del Projecte, amb la verificació com a mínim dels següents elements: les fixacions, connexions, dimensions de canalitzacions, armaris i caixes dels següents elements de la instal·lació: escomesa, canalització d'enllaç, armaris i caixes i canalitzacions de distribució. Incloent el desplaçament, la inspecció i l'emissió del informe corresponent	0,00		0,00
2	U	Jornada o fracció de proves finals de la instal·lació de veu i dades, realització de les proves segons les exigències del Projecte, incloent el desplaçament, les comprovacions i l'emissió de la part proporcional del informe final de proves corresponent	0,00		0,00
3	U	Jornada o fracció de proves finals de la instal·lació d'interfons, realització de les proves segons les exigències del Projecte, incloent el desplaçament, les comprovacions i l'emissió de la part proporcional del informe final de proves corresponent	0,00		0,00
4	U	Jornada o fracció de proves finals de la instal·lació elèctrica de baixa tensió, realització de les proves segons les exigències del Projecte i el REBT, incloent com a mínim els següents paràmetres: la verificació de les condicions de seguretat (continuitat dels conductors de protecció, resistència a terra i sensibilitat del diferencial) i de les condicions de funcionament (tensió en els endolls i punts de llum, funcionament dels interruptors i grau d'electrificació). Incloent desplaçament, les comprovacions i l'emissió de la part proporcional de l'informe final de proves corresponent	0,00		0,00
5	U	Jornada o fracció d'inspecció durant l'execució de les instal·lacions d'interfons, segons les exigències del Projecte, incloent el desplaçament, la inspecció i l'emissió del informe corresponent	0,00		0,00
6	U	Jornada o fracció d'inspecció mitjançant control organolèptic durant l'execució de les instal·lacions elèctriques de baixa tensió, segons les exigències del Projecte i el REBT, com a mínim dels següents elements que conformen la instal·lació: caixa general de protecció, polsador, brunzidor, interruptor, base d'endoll de 10/16 ampers, base d'endoll de 25 ampers, derivació individual, interruptor de control de potència, quadre general de distribució, instal·lació interior, xarxa d'equipotencialitat, caixa de derivació, línia de força motriu, línia d'enllumenat auxiliar, línia general d'enllumenat d'escales, derivació d'enllumenat d'escales, barra de posada a terra línia principal de terra en conducte de fàbrica, línia principal de terra baix tub, quadre de protecció de línies de força motriu, quadre general de mando i protecció d'enllumenat i canalització de serveis. Incloent el desplaçament, la inspecció i l'emissió del informe corresponent	0,00		0,00
<b>Total registre terminació de xarxa</b>					<b>0,00</b>
<b>05 Xarxa interior TV terrestre + SAT</b>					
Núm.	UA	Descripció	Amidament	Preu	Import
1	U	Jornada o fracció d'inspecció mitjançant control organolèptic durant l'execució de les instal·lacions de televisió, segons les exigències del Projecte i el RICTI, verificació com a mínim dels següents elements i paràmetres: equip de captació (ancoratge pal de bandera), equip d'amplificació i distribució (disposició, situació i fixació), canalització de distribució (protecció), caixa de derivació i caixa de presa (connexions, situació i fixació). Incloent el desplaçament, la inspecció i l'emissió del informe corresponent	0,00		0,00
2	U	Jornada o fracció d'inspecció durant l'execució de les instal·lacions d'interfons, segons les exigències del Projecte, incloent el desplaçament, la inspecció i l'emissió del informe corresponent	0,00		0,00

Núm.	UA	Descripció	Amidament	Preu	Import
3	U	Jornada o fracció d'inspecció durant l'execució de les instal·lacions de veu i dades, segons les exigències del Projecte, amb la verificació com a mínim dels següents elements: les fixacions, connexions, dimensions de canalitzacions, armaris i caixes dels següents elements de la instal·lació: escomesa, canalització d'enllaç, armaris i caixes i canalitzacions de distribució. Incloent el desplaçament, la inspecció i l'emissió del informe corresponent	0,00		0,00
4	U	Jornada d'inspecció durant l'execució de les instal·lacions de CCTV, segons les exigències del Projecte, amb la verificació com a mínim dels següents elements: les fixacions, connexions, dimensions de canalitzacions, armaris i caixes dels següents elements de la instal·lació: canalitzacions, caixes, càmera, monitor, selector de vídeo i unitat de distribució. Incloent el desplaçament, la inspecció i l'emissió del informe corresponent	0,00		0,00
5	U	Jornada o fracció de proves finals de la instal·lació de televisió, realització de les proves segons les exigències del Projecte i el RICTI, incloent el desplaçament, les comprovacions i l'emissió de la part proporcional del informe final de proves corresponent	0,00		0,00
6	U	Jornada o fracció de proves finals de la instal·lació d'intèrfons, realització de les proves segons les exigències del Projecte, incloent el desplaçament, les comprovacions i l'emissió de la part proporcional del informe final de proves corresponent	0,00		0,00
7	U	Jornada o fracció de proves finals de la instal·lació de veu i dades, realització de les proves segons les exigències del Projecte, incloent el desplaçament, les comprovacions i l'emissió de la part proporcional del informe final de proves corresponent	0,00		0,00
8	U	Jornada o fracció de proves finals de la instal·lació de CCTV, realització de les proves segons les exigències del Projecte, incloent el desplaçament, les comprovacions i l'emissió de la part proporcional del informe final de proves corresponent	0,00		0,00
<b>Total Xarxa interior TV terrestre + SAT</b>					<b>0,00</b>
<b>TOTAL LOCAL</b>					<b>0,00</b>

**04 VARIS**

Núm.	UA	Descripció	Amidament	Preu	Import
1	U	Jornada o fracció de proves finals de la instal·lació d'intèrfons, realització de les proves segons les exigències del Projecte, incloent el desplaçament, les comprovacions i l'emissió de la part proporcional del informe final de proves corresponent	0,00		0,00
2	U	Jornada o fracció d'inspecció mitjançant control organolèptic durant l'execució de les instal·lacions de televisió, segons les exigències del Projecte i el RICTI, verificació com a mínim dels següents elements i paràmetres: equip de captació (ancoratge pal de bandera), equip d'amplificació i distribució (disposició, situació i fixació), canalització de distribució (protecció), caixa de derivació i caixa de presa (connexions, situació i fixació). Incloent el desplaçament, la inspecció i l'emissió del informe corresponent	0,00		0,00
3	U	Jornada o fracció de proves finals de la instal·lació de televisió, realització de les proves segons les exigències del Projecte i el RICTI, incloent el desplaçament, les comprovacions i l'emissió de la part proporcional del informe final de proves corresponent	0,00		0,00
4	U	Jornada o fracció d'inspecció durant l'execució de les instal·lacions d'intèrfons, segons les exigències del Projecte, incloent el desplaçament, la inspecció i l'emissió del informe corresponent	0,00		0,00
5	U	Jornada o fracció d'inspecció durant l'execució de les instal·lacions de veu i dades, segons les exigències del Projecte, amb la verificació com a mínim dels següents elements: les fixacions, connexions, dimensions de canalitzacions, armaris i caixes dels següents elements de la instal·lació: escomesa, canalització d'enllaç, armaris i caixes i canalitzacions de distribució. Incloent el desplaçament, la inspecció i l'emissió del informe corresponent	0,00		0,00

Núm.	UA	Descripció	Amidament	Preu	Import
6	U	Jornada o fracció de proves finals de la instal·lació de veu i dades, realització de les proves segons les exigències del Projecte, incloent el desplaçament, les comprovacions i l'emissió de la part proporcional del informe final de proves corresponent	0,00		0,00

**TOTAL VARIS**

**0,00**

**05 AJUDES**

Núm.	UA	Descripció	Amidament	Preu	Import
1	U	Jornada o fracció d'inspecció durant l'execució de les instal·lacions de climatització, s/ exigències del Projecte i el RITE, de com a mínim els següents paràmetres: replanteig de l'instal·lació, disposició dels equips, disposició dels conductes i connexions, aïllament tèrmic de l'instal·lació, sala de màquines i instal·lacions individuals. Incloent el desplaçament, la inspecció i l'emissió del informe corresponent	0,00		0,00
2	U	Jornada o fracció de proves finals dels següents elements i paràmetres de la instal·lació de calefacció: calderes (verificació de l'estanquitat i anàlisi dels fums produïts per l'equip de caldera de potència calorífica >30.000kcal/h, verificació de la flama, verificació de l'ajust del cremador), equips i aparells (verificació de les dades de funcionament) i radiadors (proves d'estanquitat), realització de les proves segons les exigències del Projecte i el RITE, incloent el desplaçament, les comprovacions i l'emissió de la part proporcional del informe final de proves corresponent.	0,00		0,00
3	U	Jornada o fracció de proves d'estanquitat i lliure dilatació de les xarxes de canonades d'aigua de la instal·lació de calefacció, realització de les proves segons les exigències del Projecte i el RITE, incloent el desplaçament, les comprovacions i l'emissió de la part proporcional del informe final de proves corresponent	0,00		0,00
4	U	Jornada o fracció de proves finals de lliure dilatació i seguretat del subsistema solar de la instal·lació de calefacció, realització de les proves segons les exigències del Projecte, CTE i del RITE, incloent el desplaçament, les comprovacions i l'emissió de la part proporcional del informe final de proves corresponent.	0,00		0,00
5	U	Jornada o fracció de proves per a diferents elements de la instal·lació de climatització, realització de les proves s/ exigències del Projecte i el RITE, incloent les següents verificacions segons els tipus d'element: verificació de les dades de funcionament, en el cas d'equips i aparells; verificació de les temperatures de funcionament, en el cas de plantes refrigeradores; verificació del funcionament i del cabal de la reixeta, en el cas d'instal·lacions de climatització individuals; i verificació del cabal d'aigua recirculada, del salt tèrmic i de l'estanquitat, en el cas de torres de refrigeració. Incloent el desplaçament, les comprovacions i l'emissió de la part proporcional del informe final de proves corresponent	0,00		0,00
6	U	Jornada o fracció d'inspecció durant l'execució de les instal·lacions de calefacció, segons les exigències del Projecte i el RITE, incloent la comprovació com a mínim dels següents elements i paràmetres: xarxa de tuberies d'aigua (tipus de tuberies, diàmetres, fixació, disposició, aïllament i col·locació de maneguets passamurs), got d'expansió (capacitat, situació i fixació), vàlvules i aixetes (instal·lació, tipus i fixació), equips de regulació (col·locació), radiadors (tipus, capacitat, situació, fixació i presència de purgador) i caldera i cremador (tipus, instal·lació i disposició). Incloent el desplaçament, la inspecció i l'emissió del informe corresponent	0,00		0,00

**TOTAL AJUDES**

**0,00**

**TOTAL INST. AUDIOVISUALS, COMUNICACIÓ I SISTEMES**

**0,00**

Capítol 0T INST. FOTOVOLTAICA

**01 SUBQUADRE**

Núm.	UA	Descripció	Amidament	Preu	Import
------	----	------------	-----------	------	--------

Núm.	UA	Descripció	Amidament	Preu	Import
1	U	Jornada o fracció de verificació de les mesures de seguretat i funcionament del sistema de contribució fotovoltaica, segons les exigències del Projecte i el REBT, incloent el desplaçament, les comprovacions i l'emissió de la part proporcional de l'informe de proves corresponent.	0,00		0,00
2	U	Jornada o fracció d'inspecció mitjançant control organolèptic durant l'execució del sistema de contribució fotovoltaica, segons les exigències del Projecte i el REBT, de com a mínim els següents elements: estructura de suport, sistema generador fotovoltaic, inversor, proteccions i elements de seguretat i elements de mesura. Incloent el desplaçament, la inspecció i l'emissió del informe corresponent.	0,00		0,00
3	U	Jornada o fracció de proves finals de la instal·lació elèctrica de baixa tensió, realització de les proves segons les exigències del Projecte i el REBT, incloent com a mínim els següents paràmetres: la verificació de les condicions de seguretat (continuitat dels conductors de protecció, resistència a terra i sensibilitat del diferencial) i de les condicions de funcionament (tensió en els endolls i punts de llum, funcionament dels interruptors i grau d'electrificació). Incloent desplaçament, les comprovacions i l'emissió de la part proporcional de l'informe final de proves corresponent	0,00		0,00
4	U	Jornada o fracció d'inspecció mitjançant control organolèptic durant l'execució de les instal·lacions elèctriques de baixa tensió, segons les exigències del Projecte i el REBT, com a mínim dels següents elements que conformen la instal·lació: caixa general de protecció, polsador, brunzidor, interruptor, base d'endoll de 10/16 ampers, base d'endoll de 25 ampers, derivació individual, interruptor de control de potència, quadre general de distribució, instal·lació interior, xarxa d'equipotencialitat, caixa de derivació, línia de força motriu, línia d'enllumenat auxiliar, línia general d'enllumenat d'escales, derivació d'enllumenat d'escales, barra de posada a terra línia principal de terra en conducte de fàbrica, línia principal de terra baix tub, quadre de protecció de línies de força motriu, quadre general de mando i protecció d'enllumenat i canalització de serveis. Incloent el desplaçament, la inspecció i l'emissió del informe corresponent	0,00		0,00
<b>TOTAL SUBQUADRE</b>					<b>0,00</b>

**02 GENERAL**

Núm.	UA	Descripció	Amidament	Preu	Import
1	U	Jornada o fracció de proves finals de la instal·lació elèctrica de baixa tensió, realització de les proves segons les exigències del Projecte i el REBT, incloent com a mínim els següents paràmetres: la verificació de les condicions de seguretat (continuitat dels conductors de protecció, resistència a terra i sensibilitat del diferencial) i de les condicions de funcionament (tensió en els endolls i punts de llum, funcionament dels interruptors i grau d'electrificació). Incloent desplaçament, les comprovacions i l'emissió de la part proporcional de l'informe final de proves corresponent	0,00		0,00
2	U	Jornada o fracció de verificació de les mesures de seguretat i funcionament del sistema de contribució fotovoltaica, segons les exigències del Projecte i el REBT, incloent el desplaçament, les comprovacions i l'emissió de la part proporcional de l'informe de proves corresponent.	1,00		0,00
3	U	Jornada o fracció d'inspecció mitjançant control organolèptic durant l'execució del sistema de contribució fotovoltaica, segons les exigències del Projecte i el REBT, de com a mínim els següents elements: estructura de suport, sistema generador fotovoltaic, inversor, proteccions i elements de seguretat i elements de mesura. Incloent el desplaçament, la inspecció i l'emissió del informe corresponent.	1,00		0,00

Núm.	UA	Descripció	Amidament	Preu	Import
4	U	Jornada o fracció de proves finals de servei i inspeccions de la instal·lació de xarxa de terres, realització de les proves segons les exigències del Projecte i el REBT, incloent el desplaçament, les comprovacions i l'emissió de la part proporcional de l'informe final de proves corresponent.	1,00		0,00
5	U	Jornada o fracció d'inspecció mitjançant control organolèptic durant l'execució de les instal·lacions elèctriques de baixa tensió, segons les exigències del Projecte i el REBT, com a mínim dels següents elements que conformen la instal·lació: caixa general de protecció, polsador, brunzidor, interruptor, base d'endoll de 10/16 ampers, base d'endoll de 25 ampers, derivació individual, interruptor de control de potència, quadre general de distribució, instal·lació interior, xarxa d'equipotencialitat, caixa de derivació, línia de força motriu, línia d'enllumenat auxiliar, línia general d'enllumenat d'escales, derivació d'enllumenat d'escales, barra de posada a terra línia principal de terra en conducte de fàbrica, línia principal de terra baix tub, quadre de protecció de línies de força motriu, quadre general de mando i protecció d'enllumenat i canalització de serveis. Incloent el desplaçament, la inspecció i l'emissió del informe corresponent	0,00		0,00
6	U	Jornada o fracció d'inspecció durant l'execució de la instal·lació de xarxa de terres segons les exigències del Projecte i el REBT, com a mínim dels següents elements i paràmetres: connexió a conductors de baixada, unions entre conductors, separació entre piquetes, profunditat d'enterrament, tipus, profunditat de enterrament del conductor, secció del conductor, posició de les plaques, profunditat mínima, posició i connexions, dimensió i execució. Incloent el desplaçament, la inspecció i l'emissió del informe corresponent.	1,00		0,00
<b>TOTAL GENERAL</b>					<b>0,00</b>

#### 04 AJUDES

Núm.	UA	Descripció	Amidament	Preu	Import
1	U	Jornada o fracció de proves finals dels següents elements i paràmetres de la instal·lació de calefacció: calderes (verificació de l'estanquitat i anàlisi dels fums produïts per l'equip de caldera de potència calorífica >30.000kcal/h, verificació de la flama, verificació de l'ajust del cremador), equips i aparells (verificació de les dades de funcionament) i radiadors (proves d'estanquitat), realització de les proves segons les exigències del Projecte i el RITE, incloent el desplaçament, les comprovacions i l'emissió de la part proporcional del informe final de proves corresponent.	0,00		0,00
2	U	Jornada o fracció de proves per a diferents elements de la instal·lació de climatització, realització de les proves segons les exigències del Projecte i el RITE, incloent les següents verificacions segons els tipus d'element: verificació de les dades de funcionament, en el cas d'equips i aparells; verificació de les temperatures de funcionament, en el cas de plantes refrigeradores; verificació del funcionament i del cabal de la reixeta, en el cas d'instal·lacions de climatització individuals; i verificació del cabal d'aigua recirculada, del salt tèrmic i de l'estanquitat, en el cas de torres de refrigeració. Incloent el desplaçament, les comprovacions i l'emissió de la part proporcional del informe final de proves corresponent	0,00		0,00
3	U	Jornada o fracció de proves d'estanquitat i lliure dilatació de les xarxes de canonades d'aigua de la instal·lació de calefacció, realització de les proves segons les exigències del Projecte i el RITE, incloent el desplaçament, les comprovacions i l'emissió de la part proporcional del informe final de proves corresponent.	0,00		0,00
4	U	Jornada o fracció d'inspecció durant l'execució de les instal·lacions de climatització, s/ exigències del Projecte i el RITE, de com a mínim els següents paràmetres: replanteig de l'instal·lació, disposició dels equips, disposició dels conductes i connexions, aïllament tèrmic de l'instal·lació, sala de màquines i instal·lacions individuals. Incloent el desplaçament, la inspecció i l'emissió del informe corresponent	0,00		0,00

Núm.	UA	Descripció	Amidament	Preu	Import
5	U	Jornada o fracció d'inspecció durant l'execució de les instal·lacions de calefacció, segons les exigències del Projecte i el RITE, incloent la comprovació com a mínim dels següents elements i paràmetres: xarxa de tuberies d'aigua (tipus de tuberies, diàmetres, fixació, disposició, aïllament i col·locació de maneguets passamurs), got d'expansió (capacitat, situació i fixació), vàlvules i aixetes (instal·lació, tipus i fixació), equips de regulació (col·locació), radiadors (tipus, capacitat, situació, fixació i presència de purgador) i caldera i cremador (tipus, instal·lació i disposició). Incloent el desplaçament, la inspecció i l'emissió del informe corresponent	0,00		0,00
6	U	Jornada o fracció de proves finals de lliure dilatació i seguretat del subsistema solar de la instal·lació de calefacció, realització de les proves segons les exigències del Projecte, CTE i del RITE, incloent el desplaçament, les comprovacions i l'emissió de la part proporcional del informe final de proves corresponent.	0,00		0,00
<b>TOTAL AJUDES</b>					<b>0,00</b>
<b>TOTAL INST. FOTOVOLTAICA</b>					<b>0,00</b>

Capítol	0V	<b>EQUIPAMENTS</b>
	01	<b>SANITARIS</b>

Núm.	UA	Descripció	Amidament	Preu	Import
1	U	Jornada o fracció d'inspecció mitjançant control de disposició i fixacions durant l'execució de les instal·lacions d'aparells sanitaris i col·locació d'aixetes i accessoris, segons les exigències del Projecte i el CTE. Incloent el desplaçament, la inspecció i l'emissió del informe corresponent.	1,00		0,00
2	U	Jornada o fracció de proves finals de la instal·lació d'aigua freda sanitària: punts de consum d'aigua sanitària, segons REBT ITC BT 27 i CTE, incloent la comprovació dels següents paràmetres: connexió equipotencial de les masses metàl·liques a terra, xarxa de fluxors, cabals mínims, estat de brutícia dels filtres de retenció de partícules, ajustament de la vàlvula reguladora de pressió a l'escomesa, flexos dels aparells bescanviats, temps d'evacuació i recuperació dels inodors, funcionament i estanquitat dels sifons de desguàs, claus de tall dels serveis sanitaris, nivells sonor produït pel funcionament de la instal·lació dels desguassos.	1,00		0,00
<b>TOTAL SANITARIS</b>					<b>0,00</b>

	02	<b>CUINA</b>
--	----	--------------

Núm.	UA	Descripció	Amidament	Preu	Import
1	U	Jornada o fracció d'inspecció mitjançant control de disposició i fixacions durant l'execució de les instal·lacions d'aparells sanitaris i col·locació d'aixetes i accessoris, segons les exigències del Projecte i el CTE. Incloent el desplaçament, la inspecció i l'emissió del informe corresponent.	0,00		0,00
2	U	Jornada o fracció de proves finals de la instal·lació d'aigua freda sanitària: punts de consum d'aigua sanitària, segons REBT ITC BT 27 i CTE, incloent la comprovació dels següents paràmetres: connexió equipotencial de les masses metàl·liques a terra, xarxa de fluxors, cabals mínims, estat de brutícia dels filtres de retenció de partícules, ajustament de la vàlvula reguladora de pressió a l'escomesa, flexos dels aparells bescanviats, temps d'evacuació i recuperació dels inodors, funcionament i estanquitat dels sifons de desguàs, claus de tall dels serveis sanitaris, nivells sonor produït pel funcionament de la instal·lació dels desguassos.	0,00		0,00
<b>TOTAL CUINA</b>					<b>0,00</b>
<b>TOTAL EQUIPAMENTS</b>					<b>0,00</b>



**INCASÒL**  
Institut Català  
del Sòl

Núm.	UA	Descripció	Amidament	Preu	Import
IMPORT TOTAL DEL PRESSUPOST :					0,00

**Annex A1. RESUM RELACIÓ D'ASSAIGS I PROVES DE SERVEIS**

**Títol promoció** Construcció de 48 habitatges al carrer Riera Bullidors, parcel·les 8a i 8b, Pla de Baix de Domeny de Girona

<b>Nivell</b>	<b>Codi</b>	<b>Descripció</b>	<b>Import</b>
Capítol	03	MOVIMENT DE TERRES	0,00
Capítol	04	FONAMENTS	0,00
Capítol	05	ESTRUCTURA DE FORMIGÓ I FÀBRICA	0,00
Capítol	07	ESTRUCTURA DE FUSTA	0,00
Capítol	08	COBERTES	0,00
Capítol	09	FAÇANES I MITGERES	0,00
Capítol	0A	TANCAMENT I DIVISÒRIES	0,00
Capítol	0C	REVESTIMENTS	0,00
Capítol	0D	PAVIMENTS	0,00
Capítol	0E	FUSTERIES EXTERIORS	0,00
Capítol	0F	FUSTERIES INTERIORS	0,00
Capítol	0G	PROTECCIONS I SENYALITZACIONS	0,00
Capítol	0I	INST. D'EVAQUACIÓ, CANALITZACIÓ I VENTILACIÓ	0,00
Capítol	0J	INST. DE CLIMATITACIÓ, CALEFACCIÓ I VENTILACIÓ	0,00
Capítol	J0K	INST. ELECTRIQUES	0,00
Capítol	0L	INST. D'ENLLUMENAT	0,00
Capítol	0M	INST. DE LAMPISTERIA, SANITARIS I PRODUCCIÓ ACS	0,00
Capítol	0O	INST. DE TRANSPORT	0,00
Capítol	0P	INST. CONTRA INCÈNDIS	0,00
Capítol	0R	INST. AUDIOVISUALS, COMUNICACIÓ I SISTEMES	0,00
Capítol	0T	INST. FOTOVOLTAICA	0,00
Capítol	0V	EQUIPAMENTS	0,00
<b>TOTAL (sense IVA)</b>			<b>0,00</b>



**INCASÒL**  
Institut Català  
del Sòl

**Ref:** DHE/AE/CM/ST/TS  
**AMA/PEP:** 3239 01 1  
**Codi seda:** 022250 0001

**Annex A2. Programa de control de qualitat redactat per la direcció d'execució de les obres**

## PRESSUPOST

\*

Pàg.: 1

Obra 01 Pressupost CQ-Girona  
 Capítol 03 MOVIMENT DE TERRES

NUM. CODI	UA	DESCRIPCIÓ	PREU	AMIDAMENT	IMPORT
1	J03D8208	U Assaig de piconatge pel mètode del Proctor modificat d'una mostra de sòl, segons la norma UNE 103501 (P - 1)	74,52	1,000	74,52
2	J2VCR10P	U Determinació 'in situ' de la humitat i la densitat pel mètode dels isòtops radioactius d'un sòl, segons la norma ASTM D 6938 (P - 16)	15,77	5,000	78,85

**TOTAL Capítol 01.03 153,37**

Obra 01 Pressupost CQ-Girona  
 Capítol 04 FONAMENTS

NUM. CODI	UA	DESCRIPCIÓ	PREU	AMIDAMENT	IMPORT
1	J060770A	U Mostreig, realització de con d'Abrams, elaboració de les provetes, cura, recapçament i assaig a compressió d'una sèrie de cinc provetes cilíndriques de 15x30 cm, segons la norma UNE-EN 12350-1, UNE-EN 12350-2, UNE-EN 12390-1, UNE-EN 12390-2 i UNE-EN 12390-3 (P - 2)	114,62	24,000	2.750,88
2	J0B2G103	U Determinació de l'àrea de la secció recta transversal equivalent d'una proveta d'acer per armar formigons, segons la norma UNE 36068 (P - 6)	32,67	2,000	65,34
3	J0B28103	U Assaig de doblegament-desdobleament d'una proveta d'acer per a armar formigons, segons la norma UNE-EN ISO 15630-1 (P - 5)	20,73	2,000	41,46
4	J0B25101	U Determinació del límit elàstic per a una deformació romanent del 0.2%, resistència a la tracció, allargament i estricció d'una proveta d'acer per a armar formigons, segons la norma UNE-EN ISO 15630-1 (P - 4)	73,05	2,000	146,10
5	J0B21103	U Determinació de les característiques geomètriques d'una proveta d'acer per a armar formigons, segons la norma UNE-EN ISO 15630-1 (P - 3)	94,98	3,000	284,94

**TOTAL Capítol 01.04 3.288,72**

Obra 01 Pressupost CQ-Girona  
 Capítol 05 ESTRUCTURA DE FORMIGÓ I FÀBRICA  
 Títol 3 01 SOTA RASANT

NUM. CODI	UA	DESCRIPCIÓ	PREU	AMIDAMENT	IMPORT
1	J0B2G103	U Determinació de l'àrea de la secció recta transversal equivalent d'una proveta d'acer per armar formigons, segons la norma UNE 36068 (P - 6)	32,67	1,000	32,67
2	J0B25101	U Determinació del límit elàstic per a una deformació romanent del 0.2%, resistència a la tracció, allargament i estricció d'una proveta d'acer per a armar formigons, segons la norma UNE-EN ISO 15630-1 (P - 4)	73,05	1,000	73,05
3	J0B21103	U Determinació de les característiques geomètriques d'una proveta d'acer per a armar formigons, segons la norma UNE-EN ISO 15630-1 (P - 3)	94,98	2,000	189,96
4	J0B28103	U Assaig de doblegament-desdobleament d'una proveta d'acer per a armar formigons, segons la norma UNE-EN ISO 15630-1 (P - 5)	20,73	2,000	41,46
5	J060770A	U Mostreig, realització de con d'Abrams, elaboració de les provetes, cura, recapçament i assaig a compressió d'una sèrie de cinc provetes cilíndriques de 15x30 cm, segons la norma UNE-EN 12350-1, UNE-EN 12350-2, UNE-EN 12390-1, UNE-EN 12390-2 i UNE-EN 12390-3 (P - 2)	114,62	24,000	2.750,88

EUR

## PRESSUPOST

**TOTAL Titol 3 01.05.01 3.088,02**

Obra 01 Pressupost CQ-Girona  
 Capítol 05 ESTRUCTURA DE FORMIGÓ I FÀBRICA  
 Títol 3 02 SOBRE RASANT

NUM. CODI	UA	DESCRIPCIÓ	PREU	AMIDAMENT	IMPORT	
1	J0B28103	U	Assaig de doblegament-desdobleament d'una proveta d'acer per a armar formigons, segons la norma UNE-EN ISO 15630-1 (P - 5)	20,73	3,000	62,19
2	J0B21103	U	Determinació de les característiques geomètriques d'una proveta d'acer per a armar formigons, segons la norma UNE-EN ISO 15630-1 (P - 3)	94,98	2,000	189,96
3	J0B2G103	U	Determinació de l'àrea de la secció recta transversal equivalent d'una proveta d'acer per armar formigons, segons la norma UNE 36068 (P - 6)	32,67	4,000	130,68
4	J0B25101	U	Determinació del límit elàstic per a una deformació romanent del 0.2%, resistència a la tracció, allargament i estricció d'una proveta d'acer per a armar formigons, segons la norma UNE-EN ISO 15630-1 (P - 4)	73,05	4,000	292,20
5	J060770A	U	Mostreig, realització de con d'Abrams, elaboració de les provetes, cura, recapçament i assaig a compressió d'una sèrie de cinc provetes cilíndriques de 15x30 cm, segons la norma UNE-EN 12350-1, UNE-EN 12350-2, UNE-EN 12390-1, UNE-EN 12390-2 i UNE-EN 12390-3 (P - 2)	114,62	15,000	1.719,30

**TOTAL Titol 3 01.05.02 2.394,33**

Obra 01 Pressupost CQ-Girona  
 Capítol 07 ESTRUCTURA DE FUSTA

NUM. CODI	UA	DESCRIPCIÓ	PREU	AMIDAMENT	IMPORT	
1	J0H1S60M	U	Determinació de les propietats de resistència, rigidesa i densitat de taulers estructurals derivats de la fusta, segons les normes UNE EN 1058 i UNE EN 789 (P - 15)	1.221,48	1,000	1.221,48
2	J0H1F10F	U	Determinació de la resistència a l'esforç tallant d'una mostra de fusta, segons la norma UNE 56543 (P - 13)	191,60	1,000	191,60
3	J0H18108	U	Determinació de la resistència a la tracció perpendicular a les fibres d'una mostra de fusta, segons la norma UNE 56538 (P - 9)	233,16	1,000	233,16
4	J0H1R70K	U	Determinació de les toleràncies dimensionals de taulers estructurals: contraxapats, de partícules, de fibres i de virutes orientades (OSB), segons les normes UNE EN 315, UNE EN 312, UNE EN 622-1 i UNE EN 300 respectivament (P - 14)	107,25	1,000	107,25
5	J0H1E10E	U	Determinació de la resistència a la compressió perpendicular a les fibres d'una mostra de fusta, segons la norma UNE 56542 (P - 12)	141,31	1,000	141,31
6	J0H1C10C	U	Determinació de la resistència a la compressió axial d'una mostra de fusta, segons la norma UNE 56535 (P - 11)	181,02	1,000	181,02
7	J0H1B10B	U	Determinació del contingut d'humitat per dessecació amb resistència elèctrica d'una mostra de fusta, segons la norma UNE-EN 13183-2 (P - 10)	118,32	1,000	118,32
8	J7VC2459	U	Jornada per a determinació "in situ" del temps de reverberació de recintes, segons la norma UNE-EN ISO 3382-2 (P - 25)	1.499,13	2,000	2.998,26
9	J7VC2227	U	Jornada per a assaig acústic, per a determinar el grau d'aïllament acústic dels terres "in situ" al soroll d'impacte, segons la norma UNE-EN ISO 140-7. Es presentaran els índexs d'aïllament, L'nA, L'n,w, L'nT,A i L'nT,w, així com els valors L'n i L'nT de per bandes d'un terç d'octava. (P - 24)	1.706,48	2,000	3.412,96
10	J7VC2134	U	Jornada per a assaig acústic per a determinar el grau d'aïllament acústic "in situ" a soroll aerí, de divisions interiors verticals o horitzontals, segons la norma UNE-EN ISO 140-4. Es presentaran els	1.706,48	4,000	6.825,92

## PRESSUPOST

Pàg.: 3

11	J0H17107	U	índex d'aïllament R'A,R'w,DnT,A i SnT,w així com els seus valors R',DnT pera bandes de terç d'octava. (P - 22)	207,85	1,000	207,85
<b>TOTAL Capítol</b>			<b>01.07</b>			<b>15.639,13</b>

Obra	01	Pressupost CQ-Girona
Capítol	08	COBERTES
Títol 3	01	COBERTES

NUM. CODI	UA	DESCRIPCIÓ	PREU	AMIDAMENT	IMPORT	
1	J5V11151	U	Prova d'estanquitat de coberta plana impermeabilitzada amb lámines bituminoses modificades, segons la norma UNE 104401, incloent la realització d'inspecció i informe final. (P - 21)	526,19	3,000	1.578,57
2	J9V1GC0D	U	Jornada per a la determinació in situ, mitjançant pèndol de fricció, de la resistència al lliscament/relliscada de paviments polits i no polits, segons la norma UNE ENV 12633 (P - 30)	548,17	1,000	548,17
3	J911G2CD	U	Determinació a laboratori, mitjançant pèndol de fricció, de la resistència al lliscament/relliscada de paviments polits i no polits, segons la norma UNE ENV 12633, per un número igual o superior a 10 (P - 29)	90,65	2,000	181,30
4	J7VC2145	U	Jornada per assaig acústic per a determinar el grau d'aïllament acústic "in situ" al soroll aeri, de façanes i elements de façana, "mètode global de l'altaveu", seons la norma UNE-EN ISO 140-5. Es presentaran els índexs d'aïllament Dls, 2m, nT, A i Dls, 2m, nT, w així com els seus valors Dls, 2m, nT per bandes d'un terç d'octava. (P - 23)	1.706,48	4,000	6.825,92

<b>TOTAL Títol 3</b>	<b>01.08.01</b>				<b>9.133,96</b>
----------------------	-----------------	--	--	--	-----------------

Obra	01	Pressupost CQ-Girona
Capítol	08	COBERTES
Títol 3	03	ELEMENTS ESPECIALS PER A COBERTES

NUM. CODI	UA	DESCRIPCIÓ	PREU	AMIDAMENT	IMPORT	
1	J441FF0N	U	Mesura del desplom i de la fletxa d'elements verticals i bigues d'acer, segons art. 103.3.2 del Codi Estructural (P - 17)	19,07	1,000	19,07
2	J441J108	U	Jornada per a inspecció visual d'unions soldades segons les normes UNE 14044, UNE-EN 13018 i per a assaig mitjançant partícules magnètiques i/o líquids penetrants segons les normes UNE-EN ISO 17638, UNE-EN ISO 3452-1 i la seva acceptació segons les normes UNE-EN ISO 23277, UNE-EN ISO 23278 (P - 18)	692,85	1,000	692,85
3	J441N105	U	Jornada per realització de plaques radiogràfiques a obra, qualitat D7, de 10x24 cm, per a assaig radiogràfic d'unions soldades, per a un nombre igual o inferior a 30 plaques per desplaçament i un radi de 40 km segons les normes UNE-EN ISO 17636-1 i UNE-EN ISO 10675-1 (P - 19)	1.138,33	1,000	1.138,33
4	J441Q105	U	Jornada per realització de plaques radiogràfiques a obra, qualitat D7, de 10x40 cm, per a assaig radiogràfic d'unions soldades, per a un nombre igual o inferior a 30 plaques per desplaçament i un radi de 40 km segons les normes UNE-EN ISO 17636-1 i UNE-EN ISO 10675-1 (P - 20)	1.257,84	1,000	1.257,84

<b>TOTAL Títol 3</b>	<b>01.08.03</b>				<b>3.108,09</b>
----------------------	-----------------	--	--	--	-----------------

Obra	01	Pressupost CQ-Girona
Capítol	09	FAÇANES I MITGERES

## PRESSUPOST

NUM. CODI	UA	DESCRIPCIÓ	PREU	AMIDAMENT	IMPORT	
1	J7VC2145	U	Jornada per assaig acústic per a determinar el grau d'aïllament acústic "in situ" al soroll aeri, de façanes i elements de façana, "mètode global de l'altaveu", seons la norma UNE-EN ISO 140-5. Es presentaran els índexs d'aïllament Dls, 2m, nT, A i Dls, 2m, nT, w així com els seus valors Dls, 2m, nT per bandes d'un terç d'octava. (P - 23)	1.706,48	5,000	8.532,40
2	JA83F906	U	Assaig de resistència a l'impacte dels dispositius de seguretat d'una gelosia interior, segons la norma UNE-EN 16434. No inclou assaigs complementaris de la norma (P - 31)	155,90	1,000	155,90
<b>TOTAL</b>	<b>Capítol</b>		<b>01.09</b>		<b>8.688,30</b>	

Obra	01	Pressupost CQ-Girona
Capítol	0A	TANCAMENTS I DIVISIÓRIES

NUM. CODI	UA	DESCRIPCIÓ	PREU	AMIDAMENT	IMPORT	
1	J7VC2134	U	Jornada per a assaig acústic per a determinar el grau d'aïllament acústic "in situ" a soroll aeri, de divisions interiors verticals o horitzontals, segons la norma UNE-EN ISO 140-4. Es presentaran els índexs d'aïllament R'A,R'w,DnT,A i SnT,w així com els seus valors R',DnT pera bandes de terç d'octava. (P - 22)	1.706,48	3,000	5.119,44
2	J7VC2459	U	Jornada per a determinació "in situ" del temps de reverberació de recintes, segons la norma UNE-EN ISO 3382-2 (P - 25)	1.499,13	2,000	2.998,26
<b>TOTAL</b>	<b>Capítol</b>		<b>01.0A</b>		<b>8.117,70</b>	

Obra	01	Pressupost CQ-Girona
Capítol	0C	REVESTIMENTS
Títol 3	01	HABITATGES

NUM. CODI	UA	DESCRIPCIÓ	PREU	AMIDAMENT	IMPORT	
1	J0FHMG0Y	U	Determinació de l'adherència al morter de ciment d'una mostra d'una rajola ceràmica o de gres, segons la norma UNE-EN 12004 (P - 7)	283,49	1,000	283,49
2	J84ZE205	U	Assaig estàtic de tracció de la subestructura del cel ras, segons la norma UNE-EN 13964, per a un número igual o superior a 8 (P - 26)	86,60	1,000	86,60
<b>TOTAL</b>	<b>Títol 3</b>		<b>01.0C.01</b>		<b>370,09</b>	

Obra	01	Pressupost CQ-Girona
Capítol	0C	REVESTIMENTS
Títol 3	02	ESPAIS COMUNS

NUM. CODI	UA	DESCRIPCIÓ	PREU	AMIDAMENT	IMPORT	
1	J441FF0N	U	Mesura del desplom i de la fletxa d'elements verticals i bigues d'acer, segons art. 103.3.2 del Codi Estructural (P - 17)	19,07	1,000	19,07
2	J84ZE205	U	Assaig estàtic de tracció de la subestructura del cel ras, segons la norma UNE-EN 13964, per a un número igual o superior a 8 (P - 26)	86,60	1,000	86,60
<b>TOTAL</b>	<b>Títol 3</b>		<b>01.0C.02</b>		<b>105,67</b>	

Obra	01	Pressupost CQ-Girona
Capítol	0C	REVESTIMENTS

## PRESSUPOST

Titul 3 04 LOCAL

NUM. CODI	UA	DESCRIPCIÓ	PREU	AMIDAMENT	IMPORT
1 J84ZE205	U	Assaig estàtic de tracció de la subestructura del cel ras, segons la norma UNE-EN 13964, per a un número igual o superior a 8 (P - 26)	86,60	1,000	86,60
<b>TOTAL</b>	<b>Titul 3</b>	<b>01.0C.04</b>			<b>86,60</b>

Obra 01 Pressupost CQ-Girona  
 Capítol 0D PAVIMENTS  
 Titul 3 01 HABITATGES

NUM. CODI	UA	DESCRIPCIÓ	PREU	AMIDAMENT	IMPORT
1 J7VC2227	U	Jornada per a assaig acústic, per a determinar el grau d'aïllament acústic dels terres "in situ" al soroll d'impacte, segons la norma UNE-EN ISO 140-7. Es presentaran els índexs d'aïllament, L'nA, L'n,w, L'nT,A i L'nT,w, així com els valors L'n i L'nT de per bandes d'un terç d'octava. (P - 24)	1.706,48	4,000	6.825,92
2 J911G2CD	U	Determinació a laboratori, mitjançant pèndol de fricció, de la resistència al lliscament/relliscada de paviments polits i no polits, segons la norma UNE ENV 12633, per un número igual o superior a 10 (P - 29)	90,65	2,000	181,30
3 J9V1GC0D	U	Jornada per a la determinació in situ, mitjançant pèndol de fricció, de la resistència al lliscament/relliscada de paviments polits i no polits, segons la norma UNE ENV 12633 (P - 30)	548,17	4,000	2.192,68
<b>TOTAL</b>	<b>Titul 3</b>	<b>01.0D.01</b>			<b>9.199,90</b>

Obra 01 Pressupost CQ-Girona  
 Capítol 0D PAVIMENTS  
 Titul 3 02 ESPAIS COMUNS

NUM. CODI	UA	DESCRIPCIÓ	PREU	AMIDAMENT	IMPORT
1 J911G2CD	U	Determinació a laboratori, mitjançant pèndol de fricció, de la resistència al lliscament/relliscada de paviments polits i no polits, segons la norma UNE ENV 12633, per un número igual o superior a 10 (P - 29)	90,65	3,000	271,95
2 J9V1GC0D	U	Jornada per a la determinació in situ, mitjançant pèndol de fricció, de la resistència al lliscament/relliscada de paviments polits i no polits, segons la norma UNE ENV 12633 (P - 30)	548,17	3,000	1.644,51
<b>TOTAL</b>	<b>Titul 3</b>	<b>01.0D.02</b>			<b>1.916,46</b>

Obra 01 Pressupost CQ-Girona  
 Capítol 0E FUSTERIES EXTERIORS  
 Titul 3 01 HABITATGES

NUM. CODI	UA	DESCRIPCIÓ	PREU	AMIDAMENT	IMPORT
1 JAV11151	U	Prova d'estanquitat "in situ" de finestra i porta, pel mètode de ruixament directe i escorriment d'aigua, segons la norma UNE 85247 (P - 32)	558,23	3,000	1.674,69
2 J7VC2145	U	Jornada per assaig acústic per a determinar el grau d'aïllament acústic "in situ" al soroll aeri, de façanes i elements de façana, "mètode global de l'altaveu", segons la norma UNE-EN ISO 140-5. Es presentaran els índexs d'aïllament Dls, 2m, nT, A i Dls, 2m, nT, w així com els seus valors Dls, 2m, nT per bandes d'un terç d'octava. (P - 23)	1.706,48	4,000	6.825,92

## PRESSUPOST

<b>TOTAL</b>	<b>Títol 3</b>	<b>01.0E.01</b>	<b>8.500,61</b>
--------------	----------------	-----------------	-----------------

Obra	01	Pressupost CQ-Girona
Capítol	0E	FUSTERIES EXTERIORS
Títol 3	02	ESPAIS COMUNS

NUM. CODI	UA	DESCRIPCIÓ	PREU	AMIDAMENT	IMPORT
1 JAV11151	U	Prova d'estanquitat "in situ" de finestra i porta, pel mètode de ruixament directe i escorriment d'aigua, segons la norma UNE 85247 (P - 32)	558,23	0,000	0,00

<b>TOTAL</b>	<b>Títol 3</b>	<b>01.0E.02</b>	<b>0,00</b>
--------------	----------------	-----------------	-------------

Obra	01	Pressupost CQ-Girona
Capítol	0F	FUSTERIES INTERIORS

NUM. CODI	UA	DESCRIPCIÓ	PREU	AMIDAMENT	IMPORT
1 J7VC2134	U	Jornada per a assaig acústic per a determinar el grau d'aïllament acústic "in situ" a soroll aeri, de divisions interiors verticals o horitzontals, segons la norma UNE-EN ISO 140-4. Es presentaran els índexs d'aïllament R'A,R'w,DnT,A i SnT,w així com els seus valors R',DnT pera bandes de terç d'octava. (P - 22)	1.706,48	4,000	6.825,92

<b>TOTAL</b>	<b>Capítol</b>	<b>01.0F</b>	<b>6.825,92</b>
--------------	----------------	--------------	-----------------

Obra	01	Pressupost CQ-Girona
Capítol	0G	PROTECCIONS I SENYALITZACIONS

NUM. CODI	UA	DESCRIPCIÓ	PREU	AMIDAMENT	IMPORT
1 J89XA102	U	Determinació de la massa per unitat de superfície d'una pel·lícula de galvanitzat, segons la norma UNE-EN ISO 1461 (P - 28)	142,96	5,000	714,80
2 JBV2A101	U	Assaig dinàmic in situ mitjançant impacte de cos tou sobre barana, segons la norma UNE 85238 (P - 34)	504,09	5,000	2.520,45
3 J89X6602	U	Assaig d'adherència d'un recobriments galvanitzat per mètodes no destructius, segons la norma UNE-EN ISO 1461 (P - 27)	59,13	5,000	295,65
4 JB121600	U	Comprovació de les característiques geomètriques d'una barana metàl·lica o mixta (P - 33)	101,90	5,000	509,50

<b>TOTAL</b>	<b>Capítol</b>	<b>01.0G</b>	<b>4.040,40</b>
--------------	----------------	--------------	-----------------

Obra	01	Pressupost CQ-Girona
Capítol	0I	INST. D'EVAQUACIÓ, CANALITZACIÓ I VENTILACIÓ
Títol 3	02	ESPAIS COMUNS

NUM. CODI	UA	DESCRIPCIÓ	PREU	AMIDAMENT	IMPORT
1 JDV13115	U	Mitja jornada per a realitzar la prova d'estanquitat total amb aire, d'una instal·lació d'evacuació d'aigües residuals i pluvials, segons (punt 5.6.4) CTE DB HS (P - 37)	548,17	1,000	548,17
2 JDV11115	U	Mitja jornada per a realitzar la prova d'estanquitat parcial d'una instal·lació d'evacuació d'aigües residuals i pluvials, segons (punt 5.6.1) CTE DB-HS (P - 35)	548,17	1,000	548,17
3 JDV12115	U	Mitja jornada per a realitzar la prova d'estanquitat total amb aigua, d'una instal·lació d'evacuació d'aigües residuals i pluvials, segons (punt 5.6.3) CTE DB-HS (P - 36)	548,17	1,000	548,17

## PRESSUPOST

Pàg.: 7

4	JDV14215	U	Mitja jornada per a realitzar la prova d'estanquitat total amb fum, d'una instal·lació d'evacuació d'aigües residuals i la seva xarxa de ventilació, segons (punt 5.6.5) CTE DB-HS (P - 38)	548,17	1,000	548,17
5	JDV59502	U	Jornada o fracció de proves finals de servei, de cadascuna de les instal·lacions de drenatge, realització de proves segons les exigències del Projecte i el CTE, incloent el desplaçament, les comprovacions i l'emissió de la part proporcional del informe final de proves corresponent. (P - 40)	685,98	1,000	685,98
6	JDV58502	U	Jornada o fracció d'inspecció durant l'execució de la instal·lació de drenatge, segons les exigències del Projecte i el CTE, incloent la comprovació com a mínim dels següents paràmetres: disposició de capes filtrants, disposició de capes de drenatge, execució de cambres de bombeig i equips de bombeig. Incloent el desplaçament, les comprovacions i l'emissió de la part proporcional del informe final de proves corresponent. (P - 39)	685,98	1,000	685,98

**TOTAL Titol 3 01.01.02 3.564,64**

Obra	01	Pressupost CQ-Girona
Capítol	01	INST. D'EVAQUACIÓ, CANALITZACIÓ I VENTILACIÓ
Titol 3	03	APARCAMENT

NUM. CODI	UA	DESCRIPCIÓ	PREU	AMIDAMENT	IMPORT	
1	JDV13115	U	Mitja jornada per a realitzar la prova d'estanquitat total amb aire, d'una instal·lació d'evacuació d'aigües residuals i pluvials, segons (punt 5.6.4) CTE DB HS (P - 37)	548,17	0,000	0,00
2	JDV59502	U	Jornada o fracció de proves finals de servei, de cadascuna de les instal·lacions de drenatge, realització de proves segons les exigències del Projecte i el CTE, incloent el desplaçament, les comprovacions i l'emissió de la part proporcional del informe final de proves corresponent. (P - 40)	685,98	0,000	0,00
3	JDV58502	U	Jornada o fracció d'inspecció durant l'execució de la instal·lació de drenatge, segons les exigències del Projecte i el CTE, incloent la comprovació com a mínim dels següents paràmetres: disposició de capes filtrants, disposició de capes de drenatge, execució de cambres de bombeig i equips de bombeig. Incloent el desplaçament, les comprovacions i l'emissió de la part proporcional del informe final de proves corresponent. (P - 39)	685,98	0,000	0,00
4	JDV14215	U	Mitja jornada per a realitzar la prova d'estanquitat total amb fum, d'una instal·lació d'evacuació d'aigües residuals i la seva xarxa de ventilació, segons (punt 5.6.5) CTE DB-HS (P - 38)	548,17	0,000	0,00
5	JDV12115	U	Mitja jornada per a realitzar la prova d'estanquitat total amb aigua, d'una instal·lació d'evacuació d'aigües residuals i pluvials, segons (punt 5.6.3) CTE DB-HS (P - 36)	548,17	0,000	0,00
6	JDV11115	U	Mitja jornada per a realitzar la prova d'estanquitat parcial d'una instal·lació d'evacuació d'aigües residuals i pluvials, segons (punt 5.6.1) CTE DB-HS (P - 35)	548,17	0,000	0,00

**TOTAL Titol 3 01.01.03 0,00**

Obra	01	Pressupost CQ-Girona
Capítol	01	INST. D'EVAQUACIÓ, CANALITZACIÓ I VENTILACIÓ
Titol 3	04	AJUDES

NUM. CODI	UA	DESCRIPCIÓ	PREU	AMIDAMENT	IMPORT	
1	JEV3B508	U	Jornada o fracció de proves finals de lliure dilatació i seguretat del subsistema solar de la instal·lació de calefacció, realització de les proves segons les exigències del Projecte, CTE i del RITE, incloent el desplaçament, les comprovacions i l'emissió de la part proporcional del informe final de proves corresponent. (P - 44)	685,98	0,000	0,00

EUR

## PRESSUPOST

Pàg.: 8

2	JEV58704	U	Jornada o fracció d'inspecció durant l'execució de les instal·lacions de climatització, segons les exigències del Projecte i el RITE, de com a mínim els següents paràmetres: replanteig de l'instal·lació, disposició dels equips, disposició dels conductes i connexions, aïllament tèrmic de l'instal·lació, sala de màquines i instal·lacions individuals. Incloent el desplaçament, la inspecció i l'emissió del informe corresponent (P - 45)	685,98	0,000	0,00
3	JEV59704	U	Jornada o fracció de proves per a diferents elements de la instal·lació de climatització, realització de les proves segons les exigències del Projecte i el RITE, incloent les següents verificacions segons els tipus d'element: verificació de les dades de funcionament, en el cas d'equips i aparells; verificació de les temperatures de funcionament, en el cas de plantes refrigeradores; verificació del funcionament i del cabal de la reixeta, en el cas d'instal·lacions de climatització individuals; i verificació del cabal d'aigua recirculada, del salt tèrmic i de l'estanquitat, en el cas de torres de refrigeració. Incloent el desplaçament, les comprovacions i l'emissió de la part proporcional del informe final de proves corresponent (P - 46)	685,98	0,000	0,00
4	JEV39604	U	Jornada o fracció de proves finals dels següents elements i paràmetres de la instal·lació de calefacció: calderes (verificació de l'estanquitat i anàlisi dels fums produïts per l'equip de caldera de potència calorífica >30.000kcal/h, verificació de la flama, verificació de l'ajust del cremador), equips i aparells (verificació de les dades de funcionament) i radiadors (proves d'estanquitat), realització de les proves segons les exigències del Projecte i el RITE, incloent el desplaçament, les comprovacions i l'emissió de la part proporcional del informe final de proves corresponent. (P - 42)	685,98	0,000	0,00
5	JEV38604	U	Jornada o fracció d'inspecció durant l'execució de les instal·lacions de calefacció, segons les exigències del Projecte i el RITE, incloent la comprovació com a mínim dels següents elements i paràmetres: xarxa de tuberies d'aigua (tipus de tuberies, diàmetres, fixació, disposició, aïllament i col·locació de maneguets passamurs), got d'expansió (capacitat, situació i fixació), vàlvules i aixetes (instal·lació, tipus i fixació), equips de regulació (col·locació), radiadors (tipus, capacitat, situació, fixació i presència de purgador) i caldera i cremador (tipus, instal·lació i disposició). Incloent el desplaçament, la inspecció i l'emissió del informe corresponent (P - 41)	685,98	0,000	0,00
6	JEV3A304	U	Jornada o fracció de proves d'estanquitat i lliure dilatació de les xarxes de canonades d'aigua de la instal·lació de calefacció, realització de les proves segons les exigències del Projecte i el RITE, incloent el desplaçament, les comprovacions i l'emissió de la part proporcional del informe final de proves corresponent. (P - 43)	685,98	0,000	0,00

**TOTAL Titol 3 01.01.04 0,00**

Obra 01 Pressupost CQ-Girona  
 Capítol 0J INST. DE CLIMATITACIÓ, CALEFACCIÓ I VENTILACIÓ ME  
 Títol 3 01 HABITATGES

NUM. CODI	UA	DESCRIPCIÓ	PREU	AMIDAMENT	IMPORT	
1	JEV7C904	U	Jornada o fracció de proves finals d'estanquitat i evacuació de fums de la instal·lació de ventilació, realització de les proves segons les exigències del Projecte i el RITE, incloent el desplaçament, les comprovacions i l'emissió de la part proporcional del informe final de proves corresponent (P - 48)	685,98	1,000	685,98
2	JEV7DA08	U	Jornada o fracció de proves finals d'estanquitat i funcionament de les xemeneis unitàries de la instal·lació de ventilació, realització de les proves segons les exigències dels Projecte, CTE i el RITE, incloent el desplaçament, les comprovacions i l'emissió de la part proporcional del informe final de proves corresponent. (P - 49)	685,98	1,000	685,98
3	JEV78904	U	Jornada o fracció d'inspecció durant l'execució de les instal·lacions de ventilació, segons les exigències del Projecte i el RITE, incloent la comprovació mitjançant control organolèptic de com a mínim els següents paràmetres: tipus, situació, fixacions, dimensions, capacitat	685,98	1,000	685,98

EUR

**PRESSUPOST**

		dels equips, etc. de com a mínim els següents elements: conductes/xemeneies, extractors, sistemes d'accionament automàtic i airejadors. S'inclou el desplaçament, la inspecció i l'emissió del informe corresponent (P - 47)				
4	JEV58704	U	Jornada o fracció d'inspecció durant l'execució de les instal·lacions de climatització, segons les exigències del Projecte i el RITE, de com a mínim els següents paràmetres: replanteig de l'instal·lació, disposició dels equips, disposició dels conductes i connexions, aïllament tèrmic de l'instal·lació, sala de màquines i instal·lacions individuals. Inclouent el desplaçament, la inspecció i l'emissió del informe corresponent (P - 45)	685,98	1,000	685,98
5	JEV59704	U	Jornada o fracció de proves per a diferents elements de la instal·lació de climatització, realització de les proves segons les exigències del Projecte i el RITE, incloent les següents verificacions segons els tipus d'element: verificació de les dades de funcionament, en el cas d'equips i aparells; verificació de les temperatures de funcionament, en el cas de plantes refrigeradores; verificació del funcionament i del cabal de la reixeta, en el cas d'instal·lacions de climatització individuals; i verificació del cabal d'aigua recirculada, del salt tèrmic i de l'estanquitat, en el cas de torres de refrigeració. Inclouent el desplaçament, les comprovacions i l'emissió de la part proporcional del informe final de proves corresponent (P - 46)	685,98	1,000	685,98
6	JEV38604	U	Jornada o fracció d'inspecció durant l'execució de les instal·lacions de calefacció, segons les exigències del Projecte i el RITE, incloent la comprovació com a mínim dels següents elements i paràmetres: xarxa de tuberies d'aigua (tipus de tuberies, diàmetres, fixació, disposició, aïllament i col·locació de maneguets passamurs), got d'expansió (capacitat, situació i fixació), vàlvules i aixetes (instal·lació, tipus i fixació), equips de regulació (col·locació), radiadors (tipus, capacitat, situació, fixació i presència de purgador) i caldera i cremador (tipus, instal·lació i disposició). Inclouent el desplaçament, la inspecció i l'emissió del informe corresponent (P - 41)	685,98	1,000	685,98
7	JEV39604	U	Jornada o fracció de proves finals dels següents elements i paràmetres de la instal·lació de calefacció: calderes (verificació de l'estanquitat i anàlisi dels fums produïts per l'equip de caldera de potència calorífica >30.000kcal/h, verificació de la flama, verificació de l'ajust del cremador), equips i aparells (verificació de les dades de funcionament) i radiadors (proves d'estanquitat), realització de les proves segons les exigències del Projecte i el RITE, incloent el desplaçament, les comprovacions i l'emissió de la part proporcional del informe final de proves corresponent. (P - 42)	685,98	1,000	685,98
8	JEV3A304	U	Jornada o fracció de proves d'estanquitat i lliure dilatació de les xarxes de canonades d'aigua de la instal·lació de calefacció, realització de les proves segons les exigències del Projecte i el RITE, incloent el desplaçament, les comprovacions i l'emissió de la part proporcional del informe final de proves corresponent. (P - 43)	685,98	1,000	685,98
9	JEV3B508	U	Jornada o fracció de proves finals de lliure dilatació i seguretat del subsistema solar de la instal·lació de calefacció, realització de les proves segons les exigències del Projecte, CTE i del RITE, incloent el desplaçament, les comprovacions i l'emissió de la part proporcional del informe final de proves corresponent. (P - 44)	685,98	1,000	685,98

**TOTAL Titol 3 01.0J.01 6.173,82**

Obra 01 Pressupost CQ-Girona  
 Capítol 0J INST. DE CLIMATITACIÓ, CALEFACCIÓ I VENTILACIÓ ME  
 Títol 3 02 ESPAIS COMUNS

NUM. CODI	UA	DESCRIPCIÓ	PREU	AMIDAMENT	IMPORT	
1	JEV78904	U	Jornada o fracció d'inspecció durant l'execució de les instal·lacions de ventilació, segons les exigències del Projecte i el RITE, incloent la comprovació mitjançant control organolèptic de com a mínim els següents paràmetres: tipus, situació, fixacions, dimensions, capacitat dels equips, etc. de com a mínim els següents elements:	685,98	0,000	0,00

## PRESSUPOST

			conductes/xemeneies, extractors, sistemes d'accionament automàtic i airejadors. S'inclou el desplaçament, la inspecció i l'emissió del informe corresponent (P - 47)			
2	JEV7DA08	U	Jornada o fracció de proves finals d'estanquitat i funcionament de les xemeneies unitàries de la instal·lació de ventilació, realització de les proves segons les exigències dels Projecte, CTE i el RITE, incloent el desplaçament, les comprovacions i l'emissió de la part proporcional del informe final de proves corresponent. (P - 49)	685,98	0,000	0,00
3	JEV7C904	U	Jornada o fracció de proves finals d'estanquitat i evacuació de fums de la instal·lació de ventilació, realització de les proves segons les exigències del Projecte i el RITE, incloent el desplaçament, les comprovacions i l'emissió de la part proporcional del informe final de proves corresponent (P - 48)	685,98	0,000	0,00

**TOTAL Titol 3 01.0J.02 0,00**

Obra	01	Pressupost CQ-Girona
Capítol	0J	INST. DE CLIMATITACIÓ, CALEFACCIÓ I VENTILACIÓ ME
Títol 3	03	APARCAMENT

NUM. CODI	UA	DESCRIPCIÓ	PREU	AMIDAMENT	IMPORT	
1	JEV78904	U	Jornada o fracció d'inspecció durant l'execució de les instal·lacions de ventilació, segons les exigències del Projecte i el RITE, incloent la comprovació mitjançant control organolèptic de com a mínim els següents paràmetres: tipus, situació, fixacions, dimensions, capacitat dels equips, etc. de com a mínim els següents elements: conductes/xemeneies, extractors, sistemes d'accionament automàtic i airejadors. S'inclou el desplaçament, la inspecció i l'emissió del informe corresponent (P - 47)	685,98	0,000	0,00
2	JEV7C904	U	Jornada o fracció de proves finals d'estanquitat i evacuació de fums de la instal·lació de ventilació, realització de les proves segons les exigències del Projecte i el RITE, incloent el desplaçament, les comprovacions i l'emissió de la part proporcional del informe final de proves corresponent (P - 48)	685,98	0,000	0,00
3	JEV7DA08	U	Jornada o fracció de proves finals d'estanquitat i funcionament de les xemeneies unitàries de la instal·lació de ventilació, realització de les proves segons les exigències dels Projecte, CTE i el RITE, incloent el desplaçament, les comprovacions i l'emissió de la part proporcional del informe final de proves corresponent. (P - 49)	685,98	0,000	0,00

**TOTAL Titol 3 01.0J.03 0,00**

Obra	01	Pressupost CQ-Girona
Capítol	0J	INST. DE CLIMATITACIÓ, CALEFACCIÓ I VENTILACIÓ ME
Títol 3	04	AJUDES

NUM. CODI	UA	DESCRIPCIÓ	PREU	AMIDAMENT	IMPORT	
1	JEV3B508	U	Jornada o fracció de proves finals de lliure dilatació i seguretat del subsistema solar de la instal·lació de calefacció, realització de les proves segons les exigències del Projecte, CTE i del RITE, incloent el desplaçament, les comprovacions i l'emissió de la part proporcional del informe final de proves corresponent. (P - 44)	685,98	0,000	0,00
2	JEV59704	U	Jornada o fracció de proves per a diferents elements de la instal·lació de climatització, realització de les proves segons les exigències del Projecte i el RITE, incloent les següents verificacions segons els tipus d'element: verificació de les dades de funcionament, en el cas d'equips i aparells; verificació de les temperatures de funcionament, en el cas de plantes refrigeradores; verificació del funcionament i del cabal de la reixeta, en el cas d'instal·lacions de climatització individuals; i verificació del cabal d'aigua recirculada, del salt tèrmic i de l'estanquitat, en el cas de torres de refrigeració. Incloent el	685,98	0,000	0,00

**PRESSUPOST**

		desplaçament, les comprovacions i l'emissió de la part proporcional del informe final de proves corresponent (P - 46)				
3	JEV38604	U	Jornada o fracció d'inspecció durant l'execució de les instal·lacions de calefacció, segons les exigències del Projecte i el RITE, incloent la comprovació com a mínim dels següents elements i paràmetres: xarxa de tuberies d'aigua (tipus de tuberies, diàmetres, fixació, disposició, aïllament i col·locació de maneguets passamurs), got d'expansió (capacitat, situació i fixació), vàlvules i aixetes (instal·lació, tipus i fixació), equips de regulació (col·locació), radiadors (tipus, capacitat, situació, fixació i presència de purgador) i caldera i cremador (tipus, instal·lació i disposició). Incloent el desplaçament, la inspecció i l'emissió del informe corresponent (P - 41)	685,98	0,000	0,00
4	JEV58704	U	Jornada o fracció d'inspecció durant l'execució de les instal·lacions de climatització, segons les exigències del Projecte i el RITE, de com a mínim els següents paràmetres: replanteig de l'instal·lació, disposició dels equips, disposició dels conductes i connexions, aïllament tèrmic de l'instal·lació, sala de màquines i instal·lacions individuals. Incloent el desplaçament, la inspecció i l'emissió del informe corresponent (P - 45)	685,98	0,000	0,00
5	JEV39604	U	Jornada o fracció de proves finals dels següents elements i paràmetres de la instal·lació de calefacció: calderes (verificació de l'estanquitat i anàlisi dels fums produïts per l'equip de caldera de potència calorífica >30.000kcal/h, verificació de la flama, verificació de l'ajust del cremador), equips i aparells (verificació de les dades de funcionament) i radiadors (proves d'estanquitat), realització de les proves segons les exigències del Projecte i el RITE, incloent el desplaçament, les comprovacions i l'emissió de la part proporcional del informe final de proves corresponent. (P - 42)	685,98	0,000	0,00
6	JEV3A304	U	Jornada o fracció de proves d'estanquitat i lliure dilatació de les xarxes de canonades d'aigua de la instal·lació de calefacció, realització de les proves segons les exigències del Projecte i el RITE, incloent el desplaçament, les comprovacions i l'emissió de la part proporcional del informe final de proves corresponent. (P - 43)	685,98	0,000	0,00

**TOTAL Titol 3 01.0J.04 0,00**

Obra 01 Pressupost CQ-Girona  
 Capítol 0K INST. ELECTRIQUES  
 Títol 3 01 HABITATGES

NUM. CODI	UA	DESCRIPCIÓ	PREU	AMIDAMENT	IMPORT	
1	JGV19101	U	Jornada o fracció de proves finals de la instal·lació elèctrica de baixa tensió, realització de les proves segons les exigències del Projecte i el REBT, incloent com a mínim els següents paràmetres: la verificació de les condicions de seguretat (continuitat dels conductors de protecció, resistència a terra i sensibilitat del diferencial) i de les condicions de funcionament (tensió en els endolls i punts de llum, funcionament dels interruptors i grau d'electrificació). Incloent desplaçament, les comprovacions i l'emissió de la part proporcional de l'informe final de proves corresponent (P - 51)	685,98	0,000	0,00
2	JGV18101	U	Jornada o fracció d'inspecció mitjançant control organolèptic durant l'execució de les instal·lacions elèctriques de baixa tensió, segons les exigències del Projecte i el REBT, com a mínim dels següents elements que conformen la instal·lació: caixa general de protecció, polsador, brunzidor, interruptor, base d'endoll de 10/16 ampers, base d'endoll de 25 ampers, derivació individual, interruptor de control de potència, quadre general de distribució, instal·lació interior, xarxa d'equipotencialitat, caixa de derivació, línia de força motriu, línia d'enllumenat auxiliar, línia general d'enllumenat d'escales, derivació d'enllumenat d'escales, barra de posada a terra línia principal de terra en conducte de fàbrica, línia principal de terra baix tub, quadre de protecció de línies de força motriu, quadre general de mando i protecció d'enllumenat i canalització de serveis. Incloent el desplaçament, la inspecció i l'emissió del informe corresponent (P - 50)	685,98	0,000	0,00

## PRESSUPOST

<b>TOTAL</b>	<b>Títol 3</b>	<b>01.0K.01</b>	<b>0,00</b>
--------------	----------------	-----------------	-------------

Obra	01	Pressupost CQ-Girona
Capítol	0K	INST. ELECTRIQUES
Títol 3	02	ESPAIS COMUNS

NUM. CODI	UA	DESCRIPCIÓ	PREU	AMIDAMENT	IMPORT	
1	JGV18101	U	Jornada o fracció d'inspecció mitjançant control organolèptic durant l'execució de les instal·lacions elèctriques de baixa tensió, segons les exigències del Projecte i el REBT, com a mínim dels següents elements que conformen la instal·lació: caixa general de protecció, polsador, brunzidor, interruptor, base d'endoll de 10/16 ampers, base d'endoll de 25 ampers, derivació individual, interruptor de control de potència, quadre general de distribució, instal·lació interior, xarxa d'equipotencialitat, caixa de derivació, línia de força motriu, línia d'enllumenat auxiliar, línia general d'enllumenat d'escales, derivació d'enllumenat d'escales, barra de posada a terra línia principal de terra en conducte de fàbrica, línia principal de terra baix tub, quadre de protecció de línies de força motriu, quadre general de mando i protecció d'enllumenat i canalització de serveis. Incloent el desplaçament, la inspecció i l'emissió del informe corresponent (P - 50)	685,98	0,000	0,00
2	JGV19101	U	Jornada o fracció de proves finals de la instal·lació elèctrica de baixa tensió, realització de les proves segons les exigències del Projecte i el REBT, incloent com a mínim els següents paràmetres: la verificació de les condicions de seguretat (continuitat dels conductors de protecció, resistència a terra i sensibilitat del diferencial) i de les condicions de funcionament (tensió en els endolls i punts de llum, funcionament dels interruptors i grau d'electrificació). Incloent desplaçament, les comprovacions i l'emissió de la part proporcional de l'informe final de proves corresponent (P - 51)	685,98	0,000	0,00
3	JGVD8D01	U	Jornada o fracció d'inspecció durant l'execució de la instal·lació de xarxa de terres segons les exigències del Projecte i el REBT, com a mínim dels següents elements i paràmetres: connexió a conductors de baixada, unions entre conductors, separació entre piquetes, profunditat d'enterrament, tipus, profunditat de enterrament del conductor, secció del conductor, posició de les plaques, profunditat mínima, posició i connexions, dimensió i execució. Incloent el desplaçament, la inspecció i l'emissió del informe corresponent. (P - 52)	685,98	0,000	0,00
4	JGVD9D01	U	Jornada o fracció de proves finals de servei i inspeccions de la instal·lació de xarxa de terres, realització de les proves segons les exigències del Projecte i el REBT, incloent el desplaçament, les comprovacions i l'emissió de la part proporcional de l'informe final de proves corresponent. (P - 53)	685,98	0,000	0,00

<b>TOTAL</b>	<b>Títol 3</b>	<b>01.0K.02</b>	<b>0,00</b>
--------------	----------------	-----------------	-------------

Obra	01	Pressupost CQ-Girona
Capítol	0K	INST. ELECTRIQUES
Títol 3	03	APARCAMENT

NUM. CODI	UA	DESCRIPCIÓ	PREU	AMIDAMENT	IMPORT	
1	JGV18101	U	Jornada o fracció d'inspecció mitjançant control organolèptic durant l'execució de les instal·lacions elèctriques de baixa tensió, segons les exigències del Projecte i el REBT, com a mínim dels següents elements que conformen la instal·lació: caixa general de protecció, polsador, brunzidor, interruptor, base d'endoll de 10/16 ampers, base d'endoll de 25 ampers, derivació individual, interruptor de control de potència, quadre general de distribució, instal·lació interior, xarxa d'equipotencialitat, caixa de derivació, línia de força motriu, línia d'enllumenat auxiliar, línia general d'enllumenat d'escales, derivació	685,98	0,000	0,00

## PRESSUPOST

		d'enllumenat d'escales, barra de posada a terra línia principal de terra en conducte de fàbrica, línia principal de terra baix tub, quadre de protecció de línies de força motriu, quadre general de mando i protecció d'enllumenat i canalització de serveis. Incloent el desplaçament, la inspecció i l'emissió del informe corresponent (P - 50)				
2	JGV19101	U	Jornada o fracció de proves finals de la instal·lació elèctrica de baixa tensió, realització de les proves segons les exigències del Projecte i el REBT, incloent com a mínim els següents paràmetres: la verificació de les condicions de seguretat (continuitat dels conductors de protecció, resistència a terra i sensibilitat del diferencial) i de les condicions de funcionament (tensió en els endolls i punts de llum, funcionament dels interruptors i grau d'electrificació). Incloent desplaçament, les comprovacions i l'emissió de la part proporcional de l'informe final de proves corresponent (P - 51)	685,98	0,000	0,00

**TOTAL Titol 3 01.0K.03 0,00**

Obra 01 Pressupost CQ-Girona  
 Capítol 0K INST. ELECTRIQUES  
 Títol 3 05 AJUDES

NUM. CODI	UA	DESCRIPCIÓ	PREU	AMIDAMENT	IMPORT	
1	JEV38604	U	Jornada o fracció d'inspecció durant l'execució de les instal·lacions de calefacció, segons les exigències del Projecte i el RITE, incloent la comprovació com a mínim dels següents elements i paràmetres: xarxa de tuberies d'aigua (tipus de tuberies, diàmetres, fixació, disposició, aïllament i col·locació de maneguets passamurs), got d'expansió (capacitat, situació i fixació), vàlvules i aixetes (instal·lació, tipus i fixació), equips de regulació (col·locació), radiadors (tipus, capacitat, situació, fixació i presència de purgador) i caldera i cremador (tipus, instal·lació i disposició). Incloent el desplaçament, la inspecció i l'emissió del informe corresponent (P - 41)	685,98	0,000	0,00
2	JEV59704	U	Jornada o fracció de proves per a diferents elements de la instal·lació de climatització, realització de les proves segons les exigències del Projecte i el RITE, incloent les següents verificacions segons els tipus d'element: verificació de les dades de funcionament, en el cas d'equips i aparells; verificació de les temperatures de funcionament, en el cas de plantes refrigeradores; verificació del funcionament i del cabal de la reixeta, en el cas d'instal·lacions de climatització individuals; i verificació del cabal d'aigua recirculada, del salt tèrmic i de l'estanquitat, en el cas de torres de refrigeració. Incloent el desplaçament, les comprovacions i l'emissió de la part proporcional del informe final de proves corresponent (P - 46)	685,98	0,000	0,00
3	JEV3B508	U	Jornada o fracció de proves finals de lliure dilatació i seguretat del subsistema solar de la instal·lació de calefacció, realització de les proves segons les exigències del Projecte, CTE i del RITE, incloent el desplaçament, les comprovacions i l'emissió de la part proporcional del informe final de proves corresponent. (P - 44)	685,98	0,000	0,00
4	JEV3A304	U	Jornada o fracció de proves d'estanquitat i lliure dilatació de les xarxes de canonades d'aigua de la instal·lació de calefacció, realització de les proves segons les exigències del Projecte i el RITE, incloent el desplaçament, les comprovacions i l'emissió de la part proporcional del informe final de proves corresponent. (P - 43)	685,98	0,000	0,00
5	JEV58704	U	Jornada o fracció d'inspecció durant l'execució de les instal·lacions de climatització, segons les exigències del Projecte i el RITE, de com a mínim els següents paràmetres: replanteig de l'instal·lació, disposició dels equips, disposició dels conductes i connexions, aïllament tèrmic de l'instal·lació, sala de màquines i instal·lacions individuals. Incloent el desplaçament, la inspecció i l'emissió del informe corresponent (P - 45)	685,98	0,000	0,00
6	JEV39604	U	Jornada o fracció de proves finals dels següents elements i paràmetres de la instal·lació de calefacció: calderes (verificació de l'estanquitat i anàlisi dels fums produïts per l'equip de caldera de	685,98	0,000	0,00

## PRESSUPOST

potència calorífica >30.000kcal/h, verificació de la flama, verificació de l'ajust del cremador), equips i aparells (verificació de les dades de funcionament) i radiadors (proves d'estanquitat), realització de les proves segons les exigències del Projecte i el RITE, incloent el desplaçament, les comprovacions i l'emissió de la part proporcional del informe final de proves corresponent. (P - 42)

<b>TOTAL</b>	<b>Títol 3</b>	<b>01.0K.05</b>	<b>0,00</b>
--------------	----------------	-----------------	-------------

Obra	01	Pressupost CQ-Girona
Capítol	0L	INST. D'ENLLUMENAT
Títol 3	01	HABITATGES

NUM. CODI	UA	DESCRIPCIÓ	PREU	AMIDAMENT	IMPORT	
1	JHV19101	U	Jornada o fracció de proves finals de la instal·lació d'enllumenat, realització de les proves segons les exigències del Projecte i el REBT, incloent com a mínim els següents tipus d'enllumenat i paràmetres: enllumenat en zones de circulació (nivells mínims d'il·luminació), enllumenat en zones d'emergència (nivells mínims d'il·luminació, grau d'assoliment d'il·luminació en funció del temps transcorregut i luminància en equips, quadres i instal·lacions manuals) i enllumenat de els senyals de seguretat (il·luminació de les senyals de seguretat). Incloent el desplaçament, les comprovacions i l'emissió de la part proporcional de l'informe final de proves corresponent. (P - 57)	857,48	1,000	857,48
2	JHV18101	U	Jornada o fracció d'inspecció durant l'execució de la instal·lació d'enllumenat, segons les exigències del Projecte i el REBT, de com a mínim els següents paràmetres: tipus, dotació, col·locació i disposició, fixació, sistemes de regulació i control; i sistemes d'encesa i apagat. Incloent el desplaçament, la inspecció i l'emissió del informe corresponent. (P - 56)	685,98	1,000	685,98

<b>TOTAL</b>	<b>Títol 3</b>	<b>01.0L.01</b>	<b>1.543,46</b>
--------------	----------------	-----------------	-----------------

Obra	01	Pressupost CQ-Girona
Capítol	0L	INST. D'ENLLUMENAT
Títol 3	02	ESPais COMUNS

NUM. CODI	UA	DESCRIPCIÓ	PREU	AMIDAMENT	IMPORT	
1	JHV19101	U	Jornada o fracció de proves finals de la instal·lació d'enllumenat, realització de les proves segons les exigències del Projecte i el REBT, incloent com a mínim els següents tipus d'enllumenat i paràmetres: enllumenat en zones de circulació (nivells mínims d'il·luminació), enllumenat en zones d'emergència (nivells mínims d'il·luminació, grau d'assoliment d'il·luminació en funció del temps transcorregut i luminància en equips, quadres i instal·lacions manuals) i enllumenat de els senyals de seguretat (il·luminació de les senyals de seguretat). Incloent el desplaçament, les comprovacions i l'emissió de la part proporcional de l'informe final de proves corresponent. (P - 57)	857,48	0,000	0,00
2	JHV18101	U	Jornada o fracció d'inspecció durant l'execució de la instal·lació d'enllumenat, segons les exigències del Projecte i el REBT, de com a mínim els següents paràmetres: tipus, dotació, col·locació i disposició, fixació, sistemes de regulació i control; i sistemes d'encesa i apagat. Incloent el desplaçament, la inspecció i l'emissió del informe corresponent. (P - 56)	685,98	0,000	0,00

<b>TOTAL</b>	<b>Títol 3</b>	<b>01.0L.02</b>	<b>0,00</b>
--------------	----------------	-----------------	-------------

Obra	01	Pressupost CQ-Girona
Capítol	0L	INST. D'ENLLUMENAT
Títol 3	03	APARCAMENT

## PRESSUPOST

NUM. CODI	UA	DESCRIPCIÓ	PREU	AMIDAMENT	IMPORT	
1	JHV18101	U	Jornada o fracció d'inspecció durant l'execució de la instal·lació d'enllumenat, segons les exigències del Projecte i el REBT, de com a mínim els següents paràmetres: tipus, dotació, col·locació i disposició, fixació, sistemes de regulació i control; i sistemes d'encesa i apagat. Incloent el desplaçament, la inspecció i l'emissió del informe corresponent. (P - 56)	685,98	0,000	0,00
2	JHV19101	U	Jornada o fracció de proves finals de la instal·lació d'enllumenat, realització de les proves segons les exigències del Projecte i el REBT, incloent com a mínim els següents tipus d'enllumenat i paràmetres: enllumenat en zones de circulació (nivells mínims d'il·luminació), enllumenat en zones d'emergència (nivells mínims d'il·luminació, grau d'assoliment d'il·luminació en funció del temps transcorregut i luminància en equips, quadres i instal·lacions manuals) i enllumenat de els senyals de seguretat (il·luminació de les senyals de seguretat). Incloent el desplaçament, les comprovacions i l'emissió de la part proporcional de l'informe final de proves corresponent. (P - 57)	857,48	0,000	0,00

<b>TOTAL</b>	<b>Títol 3</b>	<b>01.0L.03</b>			<b>0,00</b>
--------------	----------------	-----------------	--	--	-------------

Obra	01	Pressupost CQ-Girona
Capítol	0L	INST. D'ENLLUMENAT
Títol 3	04	AJUDES

NUM. CODI	UA	DESCRIPCIÓ	PREU	AMIDAMENT	IMPORT	
1	JEV39604	U	Jornada o fracció de proves finals dels següents elements i paràmetres de la instal·lació de calefacció: calderes (verificació de l'estanquitat i anàlisi dels fums produïts per l'equip de caldera de potència calorífica >30.000kcal/h, verificació de la flama, verificació de l'ajust del cremador), equips i aparells (verificació de les dades de funcionament) i radiadors (proves d'estanquitat), realització de les proves segons les exigències del Projecte i el RITE, incloent el desplaçament, les comprovacions i l'emissió de la part proporcional del informe final de proves corresponent. (P - 42)	685,98	0,000	0,00
2	JEV3A304	U	Jornada o fracció de proves d'estanquitat i lliure dilatació de les xarxes de canonades d'aigua de la instal·lació de calefacció, realització de les proves segons les exigències del Projecte i el RITE, incloent el desplaçament, les comprovacions i l'emissió de la part proporcional del informe final de proves corresponent. (P - 43)	685,98	0,000	0,00
3	JEV58704	U	Jornada o fracció d'inspecció durant l'execució de les instal·lacions de climatització, segons les exigències del Projecte i el RITE, de com a mínim els següents paràmetres: replanteig de l'instal·lació, disposició dels equips, disposició dels conductes i connexions, aïllament tèrmic de l'instal·lació, sala de màquines i instal·lacions individuals. Incloent el desplaçament, la inspecció i l'emissió del informe corresponent (P - 45)	685,98	0,000	0,00
4	JEV59704	U	Jornada o fracció de proves per a diferents elements de la instal·lació de climatització, realització de les proves segons les exigències del Projecte i el RITE, incloent les següents verificacions segons els tipus d'element: verificació de les dades de funcionament, en el cas d'equips i aparells; verificació de les temperatures de funcionament, en el cas de plantes refrigeradores; verificació del funcionament i del cabal de la reixeta, en el cas d'instal·lacions de climatització individuals; i verificació del cabal d'aigua recirculada, del salt tèrmic i de l'estanquitat, en el cas de torres de refrigeració. Incloent el desplaçament, les comprovacions i l'emissió de la part proporcional del informe final de proves corresponent (P - 46)	685,98	0,000	0,00
5	JEV3B508	U	Jornada o fracció de proves finals de lliure dilatació i seguretat del subsistema solar de la instal·lació de calefacció, realització de les proves segons les exigències del Projecte, CTE i del RITE, incloent el desplaçament, les comprovacions i l'emissió de la part proporcional del informe final de proves corresponent. (P - 44)	685,98	0,000	0,00

## PRESSUPOST

6	JEV38604	U	Jornada o fracció d'inspecció durant l'execució de les instal·lacions de calefacció, segons les exigències del Projecte i el RITE, incloent la comprovació com a mínim dels següents elements i paràmetres: xarxa de tuberies d'aigua (tipus de tuberies, diàmetres, fixació, disposició, aïllament i col·locació de maneguets passamurs), got d'expansió (capacitat, situació i fixació), vàlvules i aixetes (instal·lació, tipus i fixació), equips de regulació (col·locació), radiadors (tipus, capacitat, situació, fixació i presència de purgador) i caldera i cremador (tipus, instal·lació i disposició). Incloent el desplaçament, la inspecció i l'emissió del informe corresponent (P - 41)	685,98	0,000	0,00
---	----------	---	---	--------	-------	------

<b>TOTAL</b>	<b>Títol 3</b>	<b>01.0L.04</b>	<b>0,00</b>
--------------	----------------	-----------------	-------------

Obra	01	Pressupost CQ-Girona
Capítol	0M	INST. DE LAMPISTERIA, SANITARIS I PRODUCCIÓ ACS
Títol 3	01	HABITATGES

NUM. CODI	UA	DESCRIPCIÓ	PREU	AMIDAMENT	IMPORT	
1	JJV1940B	U	Jornada o fracció de proves finals de la instal·lació d'aigua calenta sanitària: prova d'estanquitat xarxa de canonades, segons UNE-EN 14336 i UNE ENV 12108 (P - 61)	685,98	0,000	0,00
2	JJV18202	U	Jornada o fracció d'inspecció durant l'execució de les instal·lacions d'aigua freda i acs, segons les exigències del Projecte i el CTE, comprovant com a mínim els següents elements i paràmetres de la instal·lació: comptador general, clau general, comptador divisionari i bateria de comptadors, clau de pas, clau de pas amb aixeta de buidat, vàlvula reductora i vàlvula de retenció, antiariet i bomba acceleradora, aixeta, fluxor, purgador, dilatador, escalfadors i hidromescladors (tipus de materials, diàmetres i fixacions); grups de pressió, canalització d'acer, canalització de coure i altres canalitzacions (tipus de materials, diàmetres, distribucions, fixacions i encontres) i dipòsit acumulador (tipus de materials, diàmetre, connexions i fixacions). Incloent el desplaçament, la inspecció i l'emissió del informe corresponent (P - 58)	685,98	0,000	0,00

<b>TOTAL</b>	<b>Títol 3</b>	<b>01.0M.01</b>	<b>0,00</b>
--------------	----------------	-----------------	-------------

Obra	01	Pressupost CQ-Girona
Capítol	0M	INST. DE LAMPISTERIA, SANITARIS I PRODUCCIÓ ACS
Títol 3	02	ESPais COMUNS

NUM. CODI	UA	DESCRIPCIÓ	PREU	AMIDAMENT	IMPORT	
1	JJV18202	U	Jornada o fracció d'inspecció durant l'execució de les instal·lacions d'aigua freda i acs, segons les exigències del Projecte i el CTE, comprovant com a mínim els següents elements i paràmetres de la instal·lació: comptador general, clau general, comptador divisionari i bateria de comptadors, clau de pas, clau de pas amb aixeta de buidat, vàlvula reductora i vàlvula de retenció, antiariet i bomba acceleradora, aixeta, fluxor, purgador, dilatador, escalfadors i hidromescladors (tipus de materials, diàmetres i fixacions); grups de pressió, canalització d'acer, canalització de coure i altres canalitzacions (tipus de materials, diàmetres, distribucions, fixacions i encontres) i dipòsit acumulador (tipus de materials, diàmetre, connexions i fixacions). Incloent el desplaçament, la inspecció i l'emissió del informe corresponent (P - 58)	685,98	0,000	0,00
2	JJV1940B	U	Jornada o fracció de proves finals de la instal·lació d'aigua calenta sanitària: prova d'estanquitat xarxa de canonades, segons UNE-EN 14336 i UNE ENV 12108 (P - 61)	685,98	0,000	0,00

<b>TOTAL</b>	<b>Títol 3</b>	<b>01.0M.02</b>	<b>0,00</b>
--------------	----------------	-----------------	-------------

Obra	01	Pressupost CQ-Girona
------	----	----------------------

## PRESSUPOST

Capítol 0M INST. DE LAMPISTERIA, SANITARIS I PRODUCCIÓ ACS  
 Títol 3 03 AJUDES

NUM. CODI	UA	DESCRIPCIÓ	PREU	AMIDAMENT	IMPORT
1 JEV59704	U	Jornada o fracció de proves per a diferents elements de la instal·lació de climatització, realització de les proves segons les exigències del Projecte i el RITE, incloent les següents verificacions segons els tipus d'element: verificació de les dades de funcionament, en el cas d'equips i aparells; verificació de les temperatures de funcionament, en el cas de plantes refrigeradores; verificació del funcionament i del cabal de la reixeta, en el cas d'instal·lacions de climatització individuals; i verificació del cabal d'aigua recirculada, del salt tèrmic i de l'estanquitat, en el cas de torres de refrigeració. Incloent el desplaçament, les comprovacions i l'emissió de la part proporcional del informe final de proves corresponent (P - 46)	685,98	0,000	0,00
2 JEV3B508	U	Jornada o fracció de proves finals de lliure dilatació i seguretat del subsistema solar de la instal·lació de calefacció, realització de les proves segons les exigències del Projecte, CTE i del RITE, incloent el desplaçament, les comprovacions i l'emissió de la part proporcional del informe final de proves corresponent. (P - 44)	685,98	0,000	0,00
3 JEV3A304	U	Jornada o fracció de proves d'estanquitat i lliure dilatació de les xarxes de canonades d'aigua de la instal·lació de calefacció, realització de les proves segons les exigències del Projecte i el RITE, incloent el desplaçament, les comprovacions i l'emissió de la part proporcional del informe final de proves corresponent. (P - 43)	685,98	0,000	0,00
4 JEV39604	U	Jornada o fracció de proves finals dels següents elements i paràmetres de la instal·lació de calefacció: calderes (verificació de l'estanquitat i anàlisi dels fums produïts per l'equip de caldera de potència calorífica >30.000kcal/h, verificació de la flama, verificació de l'ajust del cremador), equips i aparells (verificació de les dades de funcionament) i radiadors (proves d'estanquitat), realització de les proves segons les exigències del Projecte i el RITE, incloent el desplaçament, les comprovacions i l'emissió de la part proporcional del informe final de proves corresponent. (P - 42)	685,98	0,000	0,00
5 JEV38604	U	Jornada o fracció d'inspecció durant l'execució de les instal·lacions de calefacció, segons les exigències del Projecte i el RITE, incloent la comprovació com a mínim dels següents elements i paràmetres: xarxa de tuberies d'aigua (tipus de tuberies, diàmetres, fixació, disposició, aïllament i col·locació de maneguets passamurs), got d'expansió (capacitat, situació i fixació), vàlvules i aixetes (instal·lació, tipus i fixació), equips de regulació (col·locació), radiadors (tipus, capacitat, situació, fixació i presència de purgador) i caldera i cremador (tipus, instal·lació i disposició). Incloent el desplaçament, la inspecció i l'emissió del informe corresponent (P - 41)	685,98	0,000	0,00
6 JEV58704	U	Jornada o fracció d'inspecció durant l'execució de les instal·lacions de climatització, segons les exigències del Projecte i el RITE, de com a mínim els següents paràmetres: replanteig de l'instal·lació, disposició dels equips, disposició dels conductes i connexions, aïllament tèrmic de l'instal·lació, sala de màquines i instal·lacions individuals. Incloent el desplaçament, la inspecció i l'emissió del informe corresponent (P - 45)	685,98	0,000	0,00

**TOTAL Títol 3 01.0M.03 0,00**

Obra 01 Pressupost CQ-Girona  
 Capítol 00 INST. DE TRANSPORT

NUM. CODI	UA	DESCRIPCIÓ	PREU	AMIDAMENT	IMPORT
1 JLV38C07	U	Jornada o fracció d'inspecció mitjançant control organolèptic durant l'execució de la instal·lació d'aparells elevadors, realitzant les proves segons les exigències del Projecte, del RAE i del CTE DB-SUA, incloent com a mínim la verificació dels següents elements de la instal·lació: trapa, llosa perforada, carril per a ganxo deslligant,	685,98	1,000	685,98

## PRESSUPOST

Pàg.: 18

2	JLV39C07	U	<p>acondicionament de la sala de màquines,a condicionament del recinte i el rebut del bastiment per a portes semi-automàtiques i acondicionament del recinte i rebut del bastiment per a portes automàtiques). Incloent el desplaçament, la inspecció i l'emissió de l'informe corresponent. (P - 63)</p> <p>Jornada o fracció de proves finals de la instal·lació d'aparells elevadors, realitzant les proves segons les exigències del Projecte, del RAE i del CTE DB-SUA, incloent el desplaçament, les comprovacions i l'emissió de la part proporcional del informe final de proves corresponent (P - 64)</p>	685,98	1,000	685,98
---	----------	---	--	--------	-------	--------

<b>TOTAL</b>	<b>Capítol</b>	<b>01.00</b>	<b>1.371,96</b>
--------------	----------------	--------------	-----------------

Obra	01	Pressupost CQ-Girona
Capítol	0P	INST. CONTRA INCÈNDIS
Títol 3	01	ESPais COMUNS

NUM. CODI	UA	DESCRIPCIÓ	PREU	AMIDAMENT	IMPORT	
1	JMV18802	U	Jornada o fracció d'inspecció durant l'execució de les instal·lacions de protecció al foc, segons les exigències del Projecte, documentació tècnica i/o documentació d'avaluació d'idoneïtat tècnica i el CTE, amb la comprovació com a mínim dels següents elements i paràmetres: extintors portàtils, boques d'incendi equipades amb mànegues semirígides o planes, sistemes de detecció i alarma d'incendis, hidrants, sistemes fixes d'extinció i columna seca (verificació del tipus, emplaçament i col·locació); ventiladors dels sistemes d'extracció de fum de les cuines (potència superior a 20Kw); ventilació dels recorreguts protegits mitjançant sistema de pressió diferencial i sistema de control de fums d'incendi a aparcaments. Incloent el desplaçament, la inspecció i l'emissió del informe corresponent. (P - 65)	685,98	0,000	0,00
2	JMV19802	U	Jornada o fracció de proves finals de la instal·lació de protecció al foc, realització de les proves segons les exigències del Projecte i el CTE, incloent la verificació de com a mínim els següents elements i paràmetres: boques d'incendi equipades amb mànegues semirígides o plantes (manòmetre de pressió); hidrants, columna seca (estanquitat i pressió a la ret.), ventiladors dels sistemes d'extracció de fum de les cuines (potència superior a 20 Kw), ventilació dels recorreguts protegits mitjançant sistema de pressió diferencial i sistema de control de fums d'incendi a aparcaments. Incloent el desplaçament, les comprovacions i l'emissió de la part proporcional del informe final de proves corresponent (P - 66)	685,98	0,000	0,00

<b>TOTAL</b>	<b>Títol 3</b>	<b>01.0P.01</b>	<b>0,00</b>
--------------	----------------	-----------------	-------------

Obra	01	Pressupost CQ-Girona
Capítol	0P	INST. CONTRA INCÈNDIS
Títol 3	02	APARCAMENT

NUM. CODI	UA	DESCRIPCIÓ	PREU	AMIDAMENT	IMPORT	
1	JJV1950E	U	Jornada o fracció de proves finals de la instal·lació d'aigua calenta sanitària: distribució d'aigua calenta sanitària, segons R.D 865/2003, RITE, CTE, incloent la comprovació dels següents paràmetres: - xarxa de canonades: neteja i desinfecció de la instal·lació, prova d'estanquitat de la xarxa, prova de lliure dilatació de la xarxa, equilibrat hidràulic de la xarxa de canonades, Tª a la xarxa de distribució (>49°C), Tª d'obtenció d'aigua als punts terminals, temps d'obtenció d'aigua calenta (60 segons), medició dels cabals als punts de consum i obtenció dels cabals exigits segons factor de simultaneïtat. - Vàlvules de regulació de cabal: (nº, identificació equip/vàlvules, model, dn, cabal projecte, posició vàlvules) pressió diferencial i cabal mig. (P - 62)	685,98	1,000	685,98

## PRESSUPOST

2	JMV18802	U	Jornada o fracció d'inspecció durant l'execució de les instal·lacions de protecció al foc, segons les exigències del Projecte, documentació tècnica i/o documentació d'avaluació d'adequació tècnica i el CTE, amb la comprovació com a mínim dels següents elements i paràmetres: extintors portàtils, boques d'incendi equipades amb mànegues semirígides o planes, sistemes de detecció i alarma d'incendis, hidrants, sistemes fixes d'extinció i columna seca (verificació del tipus, emplaçament i col·locació); ventiladors dels sistemes d'extracció de fum de les cuines (potència superior a 20Kw); ventilació dels recorreguts protegits mitjançant sistema de pressió diferencial i sistema de control de fums d'incendi a aparcaments. Inclouent el desplaçament, la inspecció i l'emissió del informe corresponent. (P - 65)	685,98	1,000	685,98
3	JMV19802	U	Jornada o fracció de proves finals de la instal·lació de protecció al foc, realització de les proves segons les exigències del Projecte i el CTE, incloent la verificació de com a mínim els següents elements i paràmetres: boques d'incendi equipades amb mànegues semirígides o plantes (manòmetre de pressió); hidrants, columna seca (estanquitat i pressió a la ret.), ventiladors dels sistemes d'extracció de fum de les cuines (potència superior a 20 Kw), ventilació dels recorreguts protegits mitjançant sistema de pressió diferencial i sistema de control de fums d'incendi a aparcaments. Inclouent el desplaçament, les comprovacions i l'emissió de la part proporcional del informe final de proves corresponent (P - 66)	685,98	1,000	685,98
4	JJV18202	U	Jornada o fracció d'inspecció durant l'execució de les instal·lacions d'aigua freda i acs, segons les exigències del Projecte i el CTE, comprovant com a mínim els següents elements i paràmetres de la instal·lació: comptador general, clau general, comptador divisionari i bateria de comptadors, clau de pas, clau de pas amb aixeta de buidat, vàlvula reductora i vàlvula de retenció, antiariet i bomba acceleradora, aixeta, fluxor, purgador, dilatador, escalfadors i hidromescladors (tipus de materials, diàmetres i fixacions); grups de pressió, canalització d'acer, canalització de coure i altres canalitzacions (tipus de materials, diàmetres, distribucions, fixacions i encontres) i dipòsit acumulador (tipus de materials, diàmetre, connexions i fixacions). Inclouent el desplaçament, la inspecció i l'emissió del informe corresponent (P - 58)	685,98	1,000	685,98
5	JNV19X0B	U	Jornada o fracció de proves finals de la instal·lació d'aigua freda sanitària: grup de pressió d'aigua freda sanitària, segons CTE, incloent la comprovació dels següents paràmetres: funcionament en mode manual, funcionament en mode automàtic, funcionament alternança variador de freqüència, funcionament automàtic amb pressòstats, funcionament de la vàlvula de tres vies automàtica del circuit de by-pass, funcionament i taratge del dipòsit d'expansió, consums (A), velocitat de gir (rpm), dades de consum (m3/h), quadre elèctric funcionament d'alarmes (tèrmic, selectors i altres senyals), mesura de resistència d'aïllament en tots els circuits, funcionament d'interruptors diferencials, màxima caiguda de tensió i mesura de consums i repartiment de fases (P - 67)	685,98	1,000	685,98
6	JJV1940B	U	Jornada o fracció de proves finals de la instal·lació d'aigua calenta sanitària: prova d'estanquitat xarxa de canonades, segons UNE-EN 14336 i UNE ENV 12108 (P - 61)	685,98	1,000	685,98
7	JGV19101	U	Jornada o fracció de proves finals de la instal·lació elèctrica de baixa tensió, realització de les proves segons les exigències del Projecte i el REBT, incloent com a mínim els següents paràmetres: la verificació de les condicions de seguretat (continuitat dels conductors de protecció, resistència a terra i sensibilitat del diferencial) i de les condicions de funcionament (tensió en els endolls i punts de llum, funcionament dels interruptors i grau d'electrificació). Inclouent desplaçament, les comprovacions i l'emissió de la part proporcional de l'informe final de proves corresponent (P - 51)	685,98	0,000	0,00
8	JGV18101	U	Jornada o fracció d'inspecció mitjançant control organolèptic durant l'execució de les instal·lacions elèctriques de baixa tensió, segons les exigències del Projecte i el REBT, com a mínim dels següents elements que conformen la instal·lació: caixa general de protecció, polsador, brunzidor, interruptor, base d'endoll de 10/16 ampers, base d'endoll de 25 ampers, derivació individual, interruptor de control de potència, quadre general de distribució, instal·lació interior, xarxa	685,98	0,000	0,00

**PRESSUPOST**

d'equipotencialitat, caixa de derivació, línia de força motriu, línia d'enllumenat auxiliar, línia general d'enllumenat d'escales, derivació d'enllumenat d'escales, barra de posada a terra línia principal de terra en conducte de fàbrica, línia principal de terra baix tub, quadre de protecció de línies de força motriu, quadre general de mando i protecció d'enllumenat i canalització de serveis. Incloent el desplaçament, la inspecció i l'emissió del informe corresponent (P - 50)

<b>TOTAL</b>	<b>Títol 3</b>	<b>01.OP.02</b>	<b>4.115,88</b>
--------------	----------------	-----------------	-----------------

Obra	01	Pressupost CQ-Girona
Capítol	0P	INST. CONTRA INCÈNDIS
Títol 3	03	AJUDES

NUM. CODI	UA	DESCRIPCIÓ	PREU	AMIDAMENT	IMPORT
1 JGV18101	U	Jornada o fracció d'inspecció mitjançant control organolèptic durant l'execució de les instal·lacions elèctriques de baixa tensió, segons les exigències del Projecte i el REBT, com a mínim dels següents elements que conformen la instal·lació: caixa general de protecció, polsador, bronzidor, interruptor, base d'endoll de 10/16 ampers, base d'endoll de 25 ampers, derivació individual, interruptor de control de potència, quadre general de distribució, instal·lació interior, xarxa d'equipotencialitat, caixa de derivació, línia de força motriu, línia d'enllumenat auxiliar, línia general d'enllumenat d'escales, derivació d'enllumenat d'escales, barra de posada a terra línia principal de terra en conducte de fàbrica, línia principal de terra baix tub, quadre de protecció de línies de força motriu, quadre general de mando i protecció d'enllumenat i canalització de serveis. Incloent el desplaçament, la inspecció i l'emissió del informe corresponent (P - 50)	685,98	0,000	0,00
2 JGV19101	U	Jornada o fracció de proves finals de la instal·lació elèctrica de baixa tensió, realització de les proves segons les exigències del Projecte i el REBT, incloent com a mínim els següents paràmetres: la verificació de les condicions de seguretat (continuitat dels conductors de protecció, resistència a terra i sensibilitat del diferencial) i de les condicions de funcionament (tensió en els endolls i punts de llum, funcionament dels interruptors i grau d'electrificació). Incloent desplaçament, les comprovacions i l'emissió de la part proporcional de l'informe final de proves corresponent (P - 51)	685,98	0,000	0,00

<b>TOTAL</b>	<b>Títol 3</b>	<b>01.OP.03</b>	<b>0,00</b>
--------------	----------------	-----------------	-------------

Obra	01	Pressupost CQ-Girona
Capítol	0R	INST. AUDIOVISUALS, COMUNICACIÓ I SISTEMES
Títol 3	01	HABITATGES
NIVELL 4	01	REGISTRE TERMINACIÓ DE XARXA

NUM. CODI	UA	DESCRIPCIÓ	PREU	AMIDAMENT	IMPORT
1 JGV19101	U	Jornada o fracció de proves finals de la instal·lació elèctrica de baixa tensió, realització de les proves segons les exigències del Projecte i el REBT, incloent com a mínim els següents paràmetres: la verificació de les condicions de seguretat (continuitat dels conductors de protecció, resistència a terra i sensibilitat del diferencial) i de les condicions de funcionament (tensió en els endolls i punts de llum, funcionament dels interruptors i grau d'electrificació). Incloent desplaçament, les comprovacions i l'emissió de la part proporcional de l'informe final de proves corresponent (P - 51)	685,98	0,000	0,00
2 JPV29B06	U	Jornada o fracció de proves finals de la instal·lació d'intèrcons, realització de les proves segons les exigències del Projecte, incloent el desplaçament, les comprovacions i l'emissió de la part proporcional del informe final de proves corresponent (P - 71)	685,98	0,000	0,00

**PRESSUPOST**

NUM. CODI	UA	DESCRIPCIÓ	PREU	AMIDAMENT	IMPORT	
3	JPV78E06	U	Jornada o fracció d'inspecció durant l'execució de les instal·lacions de veu i dades, segons les exigències del Projecte, amb la verificació com a mínim dels següents elements: les fixacions, connexions, dimensions de canalitzacions, armaris i caixes dels següents elements de la instal·lació: escomesa, canalització d'enllaç, armaris i caixes i canalitzacions de distribució. Incloent el desplaçament, la inspecció i l'emissió del informe corresponent (P - 72)	685,98	0,000	0,00
4	JPV28B06	U	Jornada o fracció d'inspecció durant l'execució de les instal·lacions d'interfons, segons les exigències del Projecte, incloent el desplaçament, la inspecció i l'emissió del informe corresponent (P - 70)	685,98	0,000	0,00
5	JGV18101	U	Jornada o fracció d'inspecció mitjançant control organolèptic durant l'execució de les instal·lacions elèctriques de baixa tensió, segons les exigències del Projecte i el REBT, com a mínim dels següents elements que conformen la instal·lació: caixa general de protecció, polsador, brunzidor, interruptor, base d'endoll de 10/16 ampers, base d'endoll de 25 ampers, derivació individual, interruptor de control de potència, quadre general de distribució, instal·lació interior, xarxa d'equipotencialitat, caixa de derivació, línia de força motriu, línia d'enllumenat auxiliar, línia general d'enllumenat d'escaleres, derivació d'enllumenat d'escaleres, barra de posada a terra línia principal de terra en conducte de fàbrica, línia principal de terra baix tub, quadre de protecció de línies de força motriu, quadre general de mando i protecció d'enllumenat i canalització de serveis. Incloent el desplaçament, la inspecció i l'emissió del informe corresponent (P - 50)	685,98	0,000	0,00
6	JPV79E06	U	Jornada o fracció de proves finals de la instal·lació de veu i dades, realització de les proves segons les exigències del Projecte, incloent el desplaçament, les comprovacions i l'emissió de la part proporcional del informe final de proves corresponent (P - 73)	685,98	0,000	0,00

**TOTAL NIVELL 4 01.0R.01.01 0,00**

Obra	01	Pressupost CQ-Girona
Capítol	0R	INST. AUDIOVISUALS, COMUNICACIÓ I SISTEMES
Títol 3	01	HABITATGES
NIVELL 4	02	XARXA INTERIOR FIBRA OPTICA

NUM. CODI	UA	DESCRIPCIÓ	PREU	AMIDAMENT	IMPORT	
1	JPV28B06	U	Jornada o fracció d'inspecció durant l'execució de les instal·lacions d'interfons, segons les exigències del Projecte, incloent el desplaçament, la inspecció i l'emissió del informe corresponent (P - 70)	685,98	0,000	0,00
2	JPV29B06	U	Jornada o fracció de proves finals de la instal·lació d'interfons, realització de les proves segons les exigències del Projecte, incloent el desplaçament, les comprovacions i l'emissió de la part proporcional del informe final de proves corresponent (P - 71)	685,98	0,000	0,00

**TOTAL NIVELL 4 01.0R.01.02 0,00**

Obra	01	Pressupost CQ-Girona
Capítol	0R	INST. AUDIOVISUALS, COMUNICACIÓ I SISTEMES
Títol 3	01	HABITATGES
NIVELL 4	03	XARXA INTERIOR PARELLS TRENATS

NUM. CODI	UA	DESCRIPCIÓ	PREU	AMIDAMENT	IMPORT	
1	JGV19101	U	Jornada o fracció de proves finals de la instal·lació elèctrica de baixa tensió, realització de les proves segons les exigències del Projecte i el REBT, incloent com a mínim els següents paràmetres: la verificació de les condicions de seguretat (continuitat dels conductors de protecció, resistència a terra i sensibilitat del diferencial) i de les condicions de funcionament (tensió en els endolls i punts de llum, funcionament dels interruptors i grau d'electrificació). Incloent desplaçament, les comprovacions i l'emissió de la part proporcional de l'informe final de	685,98	1,000	685,98

**PRESSUPOST**

NUM.	CODI	UA	DESCRIPCIÓ	PREU	AMIDAMENT	IMPORT
			proves corresponent (P - 51)			
2	JPV79E06	U	Jornada o fracció de proves finals de la instal·lació de veu i dades, realització de les proves segons les exigències del Projecte, incloent el desplaçament, les comprovacions i l'emissió de la part proporcional del informe final de proves corresponent (P - 73)	685,98	1,000	685,98
3	JGV18101	U	Jornada o fracció d'inspecció mitjançant control organolèptic durant l'execució de les instal·lacions elèctriques de baixa tensió, segons les exigències del Projecte i el REBT, com a mínim dels següents elements que conformen la instal·lació: caixa general de protecció, polsador, bronzidor, interruptor, base d'endoll de 10/16 ampers, base d'endoll de 25 ampers, derivació individual, interruptor de control de potència, quadre general de distribució, instal·lació interior, xarxa d'equipotencialitat, caixa de derivació, línia de força motriu, línia d'enllumenat auxiliar, línia general d'enllumenat d'escales, derivació d'enllumenat d'escales, barra de posada a terra línia principal de terra en conducte de fàbrica, línia principal de terra baix tub, quadre de protecció de línies de força motriu, quadre general de mando i protecció d'enllumenat i canalització de serveis. Incloent el desplaçament, la inspecció i l'emissió del informe corresponent (P - 50)	685,98	5,000	3.429,90
4	JPV18A05	U	Jornada o fracció d'inspecció mitjançant control organolèptic durant l'execució de les instal·lacions de televisió, segons les exigències del Projecte i el RICTI, verificació com a mínim dels següents elements i paràmetres: equip de captació (ancoratge pal de bandera), equip d'amplificació i distribució (disposició, situació i fixació), canalització de distribució (protecció), caixa de derivació i caixa de presa (connexions, situació i fixació). Incloent el desplaçament, la inspecció i l'emissió del informe corresponent (P - 68)	685,98	1,000	685,98
5	JPV78E06	U	Jornada o fracció d'inspecció durant l'execució de les instal·lacions de veu i dades, segons les exigències del Projecte, amb la verificació com a mínim dels següents elements: les fixacions, connexions, dimensions de canalitzacions, armaris i caixes dels següents elements de la instal·lació: escomesa, canalització d'enllaç, armaris i caixes i canalitzacions de distribució. Incloent el desplaçament, la inspecció i l'emissió del informe corresponent (P - 72)	685,98	1,000	685,98
6	JPV19A05	U	Jornada o fracció de proves finals de la instal·lació de televisió, realització de les proves segons les exigències del Projecte i el RICTI, incloent el desplaçament, les comprovacions i l'emissió de la part proporcional del informe final de proves corresponent (P - 69)	685,98	1,000	685,98

**TOTAL NIVELL 4 01.0R.01.03 6.859,90**

Obra	01	Pressupost CQ-Girona
Capítol	0R	INST. AUDIOVISUALS, COMUNICACIÓ I SISTEMES
Títol 3	01	HABITATGES
NIVELL 4	05	XARXA INTERIOR TV TERRESTRE+SAT

NUM.	CODI	UA	DESCRIPCIÓ	PREU	AMIDAMENT	IMPORT
1	JPV78E06	U	Jornada o fracció d'inspecció durant l'execució de les instal·lacions de veu i dades, segons les exigències del Projecte, amb la verificació com a mínim dels següents elements: les fixacions, connexions, dimensions de canalitzacions, armaris i caixes dels següents elements de la instal·lació: escomesa, canalització d'enllaç, armaris i caixes i canalitzacions de distribució. Incloent el desplaçament, la inspecció i l'emissió del informe corresponent (P - 72)	685,98	0,000	0,00
2	JGV18101	U	Jornada o fracció d'inspecció mitjançant control organolèptic durant l'execució de les instal·lacions elèctriques de baixa tensió, segons les exigències del Projecte i el REBT, com a mínim dels següents elements que conformen la instal·lació: caixa general de protecció, polsador, bronzidor, interruptor, base d'endoll de 10/16 ampers, base d'endoll de 25 ampers, derivació individual, interruptor de control de potència, quadre general de distribució, instal·lació interior, xarxa d'equipotencialitat, caixa de derivació, línia de força motriu, línia d'enllumenat auxiliar, línia general d'enllumenat d'escales, derivació d'enllumenat d'escales, barra de posada a terra línia principal de terra	685,98	0,000	0,00

**PRESSUPOST**

		en conducte de fàbrica, línia principal de terra baix tub, quadre de protecció de línies de força motriu, quadre general de mando i protecció d'enllumenat i canalització de serveis. Incloent el desplaçament, la inspecció i l'emissió del informe corresponent (P - 50)				
3	JPVA9F06	U	Jornada o fracció de proves finals de la instal·lació de CCTV, realització de les proves segons les exigències del Projecte, incloent el desplaçament, les comprovacions i l'emissió de la part proporcional del informe final de proves corresponent (P - 75)	685,98	1,000	685,98
4	JPV79E06	U	Jornada o fracció de proves finals de la instal·lació de veu i dades, realització de les proves segons les exigències del Projecte, incloent el desplaçament, les comprovacions i l'emissió de la part proporcional del informe final de proves corresponent (P - 73)	685,98	0,000	0,00
5	JPV29B06	U	Jornada o fracció de proves finals de la instal·lació d'intèrfons, realització de les proves segons les exigències del Projecte, incloent el desplaçament, les comprovacions i l'emissió de la part proporcional del informe final de proves corresponent (P - 71)	685,98	1,000	685,98
6	JPVA8F06	U	Jornada d'inspecció durant l'execució de les instal·lacions de CCTV, segons les exigències del Projecte, amb la verificació com a mínim dels següents elements: les fixacions, connexions, dimensions de canalitzacions, armaris i caixes dels següents elements de la instal·lació: canalitzacions, caixes, càmera, monitor, selector de vídeo i unitat de distribució. Incloent el desplaçament, la inspecció i l'emissió del informe corresponent (P - 74)	685,98	1,000	685,98
7	JPV28B06	U	Jornada o fracció d'inspecció durant l'execució de les instal·lacions d'intèrfons, segons les exigències del Projecte, incloent el desplaçament, la inspecció i l'emissió del informe corresponent (P - 70)	685,98	1,000	685,98
8	JPV18A05	U	Jornada o fracció d'inspecció mitjançant control organolèptic durant l'execució de les instal·lacions de televisió, segons les exigències del Projecte i el RICTI, verificació com a mínim dels següents elements i paràmetres: equip de captació (ancoratge pal de bandera), equip d'amplificació i distribució (disposició, situació i fixació), canalització de distribució (protecció), caixa de derivació i caixa de presa (connexions, situació i fixació). Incloent el desplaçament, la inspecció i l'emissió del informe corresponent (P - 68)	685,98	0,000	0,00
9	JPV19A05	U	Jornada o fracció de proves finals de la instal·lació de televisió, realització de les proves segons les exigències del Projecte i el RICTI, incloent el desplaçament, les comprovacions i l'emissió de la part proporcional del informe final de proves corresponent (P - 69)	685,98	0,000	0,00
10	JGV19101	U	Jornada o fracció de proves finals de la instal·lació elèctrica de baixa tensió, realització de les proves segons les exigències del Projecte i el REBT, incloent com a mínim els següents paràmetres: la verificació de les condicions de seguretat (continuitat dels conductors de protecció, resistència a terra i sensibilitat del diferencial) i de les condicions de funcionament (tensió en els endolls i punts de llum, funcionament dels interruptors i grau d'electrificació). Incloent desplaçament, les comprovacions i l'emissió de la part proporcional de l'informe final de proves corresponent (P - 51)	685,98	0,000	0,00

**TOTAL NIVELL 4 01.0R.01.05 2.743,92**

Obra	01	Pressupost CQ-Girona
Capítol	0R	INST. AUDIOVISUALS, COMUNICACIÓ I SISTEMES
Títol 3	02	ESPais COMUNS
NIVELL 4	01	CAPTACIÓ I DISTRIBUCIÓ DE RTV TERRESTRE

NUM. CODI	UA	DESCRIPCIÓ	PREU	AMIDAMENT	IMPORT	
1	JPV19A05	U	Jornada o fracció de proves finals de la instal·lació de televisió, realització de les proves segons les exigències del Projecte i el RICTI, incloent el desplaçament, les comprovacions i l'emissió de la part proporcional del informe final de proves corresponent (P - 69)	685,98	0,000	0,00

## PRESSUPOST

Pàg.: 24

2	JPV29B06	U	Jornada o fracció de proves finals de la instal·lació d'intèrfons, realització de les proves segons les exigències del Projecte, incloent el desplaçament, les comprovacions i l'emissió de la part proporcional del informe final de proves corresponent (P - 71)	685,98	0,000	0,00
3	JPV28B06	U	Jornada o fracció d'inspecció durant l'execució de les instal·lacions d'intèrfons, segons les exigències del Projecte, incloent el desplaçament, la inspecció i l'emissió del informe corresponent (P - 70)	685,98	0,000	0,00
4	JGV19101	U	Jornada o fracció de proves finals de la instal·lació elèctrica de baixa tensió, realització de les proves segons les exigències del Projecte i el REBT, incloent com a mínim els següents paràmetres: la verificació de les condicions de seguretat (continuitat dels conductors de protecció, resistència a terra i sensibilitat del diferencial) i de les condicions de funcionament (tensió en els endolls i punts de llum, funcionament dels interruptors i grau d'electrificació). Incloent desplaçament, les comprovacions i l'emissió de la part proporcional de l'informe final de proves corresponent (P - 51)	685,98	0,000	0,00
5	JGV18101	U	Jornada o fracció d'inspecció mitjançant control organolèptic durant l'execució de les instal·lacions elèctriques de baixa tensió, segons les exigències del Projecte i el REBT, com a mínim dels següents elements que conformen la instal·lació: caixa general de protecció, polsador, bronzidor, interruptor, base d'endoll de 10/16 ampers, base d'endoll de 25 ampers, derivació individual, interruptor de control de potència, quadre general de distribució, instal·lació interior, xarxa d'equipotencialitat, caixa de derivació, línia de força motriu, línia d'enllumenat auxiliar, línia general d'enllumenat d'escales, derivació d'enllumenat d'escales, barra de posada a terra línia principal de terra en conducte de fàbrica, línia principal de terra baix tub, quadre de protecció de línies de força motriu, quadre general de mando i protecció d'enllumenat i canalització de serveis. Incloent el desplaçament, la inspecció i l'emissió del informe corresponent (P - 50)	685,98	0,000	0,00
6	JPV18A05	U	Jornada o fracció d'inspecció mitjançant control organolèptic durant l'execució de les instal·lacions de televisió, segons les exigències del Projecte i el RICTI, verificació com a mínim dels següents elements i paràmetres: equip de captació (ancoratge pal de bandera), equip d'amplificació i distribució (disposició, situació i fixació), canalització de distribució (protecció), caixa de derivació i caixa de presa (connexions, situació i fixació). Incloent el desplaçament, la inspecció i l'emissió del informe corresponent (P - 68)	685,98	0,000	0,00

**TOTAL NIVELL 4 01.0R.02.01 0,00**

Obra	01	Pressupost CQ-Girona
Capítol	0R	INST. AUDIOVISUALS, COMUNICACIÓ I SISTEMES
Títol 3	02	ESPais COMUNS
NIVELL 4	02	ACCÉS I DISTRIBUCIÓ DEL SERVEI DE TELEFONIA DISPON

NUM. CODI	UA	DESCRIPCIÓ	PREU	AMIDAMENT	IMPORT	
1	JPV79E06	U	Jornada o fracció de proves finals de la instal·lació de veu i dades, realització de les proves segons les exigències del Projecte, incloent el desplaçament, les comprovacions i l'emissió de la part proporcional del informe final de proves corresponent (P - 73)	685,98	0,000	0,00
2	JGV18101	U	Jornada o fracció d'inspecció mitjançant control organolèptic durant l'execució de les instal·lacions elèctriques de baixa tensió, segons les exigències del Projecte i el REBT, com a mínim dels següents elements que conformen la instal·lació: caixa general de protecció, polsador, bronzidor, interruptor, base d'endoll de 10/16 ampers, base d'endoll de 25 ampers, derivació individual, interruptor de control de potència, quadre general de distribució, instal·lació interior, xarxa d'equipotencialitat, caixa de derivació, línia de força motriu, línia d'enllumenat auxiliar, línia general d'enllumenat d'escales, derivació d'enllumenat d'escales, barra de posada a terra línia principal de terra en conducte de fàbrica, línia principal de terra baix tub, quadre de protecció de línies de força motriu, quadre general de mando i protecció d'enllumenat i canalització de serveis. Incloent el	685,98	0,000	0,00

**PRESSUPOST**

		desplaçament, la inspecció i l'emissió del informe corresponent (P - 50)				
3	JPV19A05	U	Jornada o fracció de proves finals de la instal·lació de televisió, realització de les proves segons les exigències del Projecte i el RICTI, incloent el desplaçament, les comprovacions i l'emissió de la part proporcional del informe final de proves corresponent (P - 69)	685,98	0,00	0,00
4	JGV19101	U	Jornada o fracció de proves finals de la instal·lació elèctrica de baixa tensió, realització de les proves segons les exigències del Projecte i el REBT, incloent com a mínim els següents paràmetres: la verificació de les condicions de seguretat (continuitat dels conductors de protecció, resistència a terra i sensibilitat del diferencial) i de les condicions de funcionament (tensió en els endolls i punts de llum, funcionament dels interruptors i grau d'electrificació). Incloent desplaçament, les comprovacions i l'emissió de la part proporcional de l'informe final de proves corresponent (P - 51)	685,98	0,00	0,00
5	JPV78E06	U	Jornada o fracció d'inspecció durant l'execució de les instal·lacions de veu i dades, segons les exigències del Projecte, amb la verificació com a mínim dels següents elements: les fixacions, connexions, dimensions de canalitzacions, armaris i caixes dels següents elements de la instal·lació: escomesa, canalització d'enllaç, armaris i caixes i canalitzacions de distribució. Incloent el desplaçament, la inspecció i l'emissió del informe corresponent (P - 72)	685,98	0,00	0,00
6	JPV28B06	U	Jornada o fracció d'inspecció durant l'execució de les instal·lacions d'interfons, segons les exigències del Projecte, incloent el desplaçament, la inspecció i l'emissió del informe corresponent (P - 70)	685,98	0,00	0,00
7	JPV18A05	U	Jornada o fracció d'inspecció mitjançant control organolèptic durant l'execució de les instal·lacions de televisió, segons les exigències del Projecte i el RICTI, verificació com a mínim dels següents elements i paràmetres: equip de captació (ancoratge pal de bandera), equip d'amplificació i distribució (disposició, situació i fixació), canalització de distribució (protecció), caixa de derivació i caixa de presa (connexions, situació i fixació). Incloent el desplaçament, la inspecció i l'emissió del informe corresponent (P - 68)	685,98	0,00	0,00
8	JPV29B06	U	Jornada o fracció de proves finals de la instal·lació d'interfons, realització de les proves segons les exigències del Projecte, incloent el desplaçament, les comprovacions i l'emissió de la part proporcional del informe final de proves corresponent (P - 71)	685,98	0,00	0,00

**TOTAL NIVELL 4 01.0R.02.02 0,00**

Obra	01	Pressupost CQ-Girona
Capítol	0R	INST. AUDIOVISUALS, COMUNICACIÓ I SISTEMES
Títol 3	02	ESPais COMUNS
NIVELL 4	03	ACCÉS I DISTRIBUCIÓ DE LA XARXA FIBRA OPTICA

NUM. CODI	UA	DESCRIPCIÓ	PREU	AMIDAMENT	IMPORT	
1	JPV79E06	U	Jornada o fracció de proves finals de la instal·lació de veu i dades, realització de les proves segons les exigències del Projecte, incloent el desplaçament, les comprovacions i l'emissió de la part proporcional del informe final de proves corresponent (P - 73)	685,98	0,00	0,00
2	JPV78E06	U	Jornada o fracció d'inspecció durant l'execució de les instal·lacions de veu i dades, segons les exigències del Projecte, amb la verificació com a mínim dels següents elements: les fixacions, connexions, dimensions de canalitzacions, armaris i caixes dels següents elements de la instal·lació: escomesa, canalització d'enllaç, armaris i caixes i canalitzacions de distribució. Incloent el desplaçament, la inspecció i l'emissió del informe corresponent (P - 72)	685,98	0,00	0,00
3	JPV29B06	U	Jornada o fracció de proves finals de la instal·lació d'interfons, realització de les proves segons les exigències del Projecte, incloent el desplaçament, les comprovacions i l'emissió de la part proporcional del informe final de proves corresponent (P - 71)	685,98	0,00	0,00

## PRESSUPOST

4	JPV28B06	U	Jornada o fracció d'inspecció durant l'execució de les instal·lacions d'interfons, segons les exigències del Projecte, incloent el desplaçament, la inspecció i l'emissió del informe corresponent (P - 70)	685,98	0,000	0,00
---	----------	---	---	--------	-------	------

**TOTAL NIVELL 4 01.0R.02.03 0,00**

Obra	01	Pressupost CQ-Girona
Capítol	0R	INST. AUDIOVISUALS, COMUNICACIÓ I SISTEMES
Títol 3	02	ESPAIS COMUNS
NIVELL 4	04	INFRAESTRUCTURA COMUNA DE TELECOMUNICACIONS

NUM. CODI	UA	DESCRIPCIÓ	PREU	AMIDAMENT	IMPORT	
1	JPV28B06	U	Jornada o fracció d'inspecció durant l'execució de les instal·lacions d'interfons, segons les exigències del Projecte, incloent el desplaçament, la inspecció i l'emissió del informe corresponent (P - 70)	685,98	0,000	0,00
2	JPV29B06	U	Jornada o fracció de proves finals de la instal·lació d'interfons, realització de les proves segons les exigències del Projecte, incloent el desplaçament, les comprovacions i l'emissió de la part proporcional del informe final de proves corresponent (P - 71)	685,98	0,000	0,00

**TOTAL NIVELL 4 01.0R.02.04 0,00**

Obra	01	Pressupost CQ-Girona
Capítol	0R	INST. AUDIOVISUALS, COMUNICACIÓ I SISTEMES
Títol 3	03	LOCAL
NIVELL 4	01	REGISTRE TERMINACIÓ DE XARXA

NUM. CODI	UA	DESCRIPCIÓ	PREU	AMIDAMENT	IMPORT	
1	JPV78E06	U	Jornada o fracció d'inspecció durant l'execució de les instal·lacions de veu i dades, segons les exigències del Projecte, amb la verificació com a mínim dels següents elements: les fixacions, connexions, dimensions de canalitzacions, armaris i caixes dels següents elements de la instal·lació: escomesa, canalització d'enllaç, armaris i caixes i canalitzacions de distribució. Incloent el desplaçament, la inspecció i l'emissió del informe corresponent (P - 72)	685,98	0,000	0,00
2	JPV79E06	U	Jornada o fracció de proves finals de la instal·lació de veu i dades, realització de les proves segons les exigències del Projecte, incloent el desplaçament, les comprovacions i l'emissió de la part proporcional del informe final de proves corresponent (P - 73)	685,98	0,000	0,00
3	JPV29B06	U	Jornada o fracció de proves finals de la instal·lació d'interfons, realització de les proves segons les exigències del Projecte, incloent el desplaçament, les comprovacions i l'emissió de la part proporcional del informe final de proves corresponent (P - 71)	685,98	0,000	0,00
4	JGV19101	U	Jornada o fracció de proves finals de la instal·lació elèctrica de baixa tensió, realització de les proves segons les exigències del Projecte i el REBT, incloent com a mínim els següents paràmetres: la verificació de les condicions de seguretat (continuitat dels conductors de protecció, resistència a terra i sensibilitat del diferencial) i de les condicions de funcionament (tensió en els endolls i punts de llum, funcionament dels interruptors i grau d'electrificació). Incloent desplaçament, les comprovacions i l'emissió de la part proporcional de l'informe final de proves corresponent (P - 51)	685,98	0,000	0,00
5	JPV28B06	U	Jornada o fracció d'inspecció durant l'execució de les instal·lacions d'interfons, segons les exigències del Projecte, incloent el desplaçament, la inspecció i l'emissió del informe corresponent (P - 70)	685,98	0,000	0,00
6	JGV18101	U	Jornada o fracció d'inspecció mitjançant control organolèptic durant l'execució de les instal·lacions elèctriques de baixa tensió, segons les exigències del Projecte i el REBT, com a mínim dels següents elements que conformen la instal·lació: caixa general de protecció, polsador, brunzidor, interruptor, base d'endoll de 10/16 ampers, base	685,98	0,000	0,00

## PRESSUPOST

d'endoll de 25 ampers, derivació individual, interruptor de control de potència, quadre general de distribució, instal·lació interior, xarxa d'equipotencialitat, caixa de derivació, línia de força motriu, línia d'enllumenat auxiliar, línia general d'enllumenat d'escales, derivació d'enllumenat d'escales, barra de posada a terra línia principal de terra en conducte de fàbrica, línia principal de terra baix tub, quadre de protecció de línies de força motriu, quadre general de mando i protecció d'enllumenat i canalització de serveis. Incloent el desplaçament, la inspecció i l'emissió del informe corresponent (P - 50)

<b>TOTAL</b>	<b>NIVELL 4</b>	<b>01.0R.03.01</b>	<b>0,00</b>
Obra	01	Pressupost CQ-Girona	
Capítol	0R	INST. AUDIOVISUALS, COMUNICACIÓ I SISTEMES	
Títol 3	03	LOCAL	
NIVELL 4	05	XARXA INTERIOR TV TERRESTRE+SAT	

NUM. CODI	UA	DESCRIPCIÓ	PREU	AMIDAMENT	IMPORT	
1	JPV18A05	U	Jornada o fracció d'inspecció mitjançant control organolèptic durant l'execució de les instal·lacions de televisió, segons les exigències del Projecte i el RICTI, verificació com a mínim dels següents elements i paràmetres:equip de captació (ancoratge pal de bandera), equip d'amplificació i distribució (disposició, situació i fixació), canalització de distribució (protecció), caixa de derivació i caixa de presa (connexions, situació i fixació). Incloent el desplaçament, la inspecció i l'emissió del informe corresponent (P - 68)	685,98	0,000	0,00
2	JPV28B06	U	Jornada o fracció d'inspecció durant l'execució de les instal·lacions d'intèrcons, segons les exigències del Projecte, incloent el desplaçament, la inspecció i l'emissió del informe corresponent (P - 70)	685,98	0,000	0,00
3	JPV78E06	U	Jornada o fracció d'inspecció durant l'execució de les instal·lacions de veu i dades, segons les exigències del Projecte, amb la verificació com a mínim dels següents elements: les fixacions, connexions, dimensions de canalitzacions, armaris i caixes dels següents elements de la instal·lació: escomesa, canalització d'enllaç, armaris i caixes i canalitzacions de distribució. Incloent el desplaçament, la inspecció i l'emissió del informe corresponent (P - 72)	685,98	0,000	0,00
4	JPVA8F06	U	Jornada d'inspecció durant l'execució de les instal·lacions de CCTV, segons les exigències del Projecte, amb la verificació com a mínim dels següents elements: les fixacions, connexions, dimensions de canalitzacions, armaris i caixes dels següents elements de la instal·lació: canalitzacions, caixes, càmera, monitor, selector de vídeo i unitat de distribució. Incloent el desplaçament, la inspecció i l'emissió del informe corresponent (P - 74)	685,98	0,000	0,00
5	JPV19A05	U	Jornada o fracció de proves finals de la instal·lació de televisió, realització de les proves segons les exigències del Projecte i el RICTI, incloent el desplaçament, les comprovacions i l'emissió de la part proporcional del informe final de proves corresponent (P - 69)	685,98	0,000	0,00
6	JPV29B06	U	Jornada o fracció de proves finals de la instal·lació d'intèrcons, realització de les proves segons les exigències del Projecte, incloent el desplaçament, les comprovacions i l'emissió de la part proporcional del informe final de proves corresponent (P - 71)	685,98	0,000	0,00
7	JPV79E06	U	Jornada o fracció de proves finals de la instal·lació de veu i dades, realització de les proves segons les exigències del Projecte, incloent el desplaçament, les comprovacions i l'emissió de la part proporcional del informe final de proves corresponent (P - 73)	685,98	0,000	0,00
8	JPVA9F06	U	Jornada o fracció de proves finals de la instal·lació de CCTV, realització de les proves segons les exigències del Projecte, incloent el desplaçament, les comprovacions i l'emissió de la part proporcional del informe final de proves corresponent (P - 75)	685,98	0,000	0,00

## PRESSUPOST

<b>TOTAL</b>	<b>NIVELL 4</b>	<b>01.0R.03.05</b>	<b>0,00</b>
--------------	-----------------	--------------------	-------------

Obra	01	Pressupost CQ-Girona
Capítol	0R	INST. AUDIOVISUALS, COMUNICACIÓ I SISTEMES
Títol 3	04	VARIS

NUM. CODI	UA	DESCRIPCIÓ	PREU	AMIDAMENT	IMPORT	
1	JPV29B06	U	Jornada o fracció de proves finals de la instal·lació d'interfons, realització de les proves segons les exigències del Projecte, incloent el desplaçament, les comprovacions i l'emissió de la part proporcional del informe final de proves corresponent (P - 71)	685,98	0,000	0,00
2	JPV18A05	U	Jornada o fracció d'inspecció mitjançant control organolèptic durant l'execució de les instal·lacions de televisió, segons les exigències del Projecte i el RICTI, verificació com a mínim dels següents elements i paràmetres:equip de captació (ancoratge pal de bandera), equip d'amplificació i distribució (disposició, situació i fixació), canalització de distribució (protecció), caixa de derivació i caixa de presa (connexions, situació i fixació). Incloent el desplaçament, la inspecció i l'emissió del informe corresponent (P - 68)	685,98	0,000	0,00
3	JPV19A05	U	Jornada o fracció de proves finals de la instal·lació de televisió, realització de les proves segons les exigències del Projecte i el RICTI, incloent el desplaçament, les comprovacions i l'emissió de la part proporcional del informe final de proves corresponent (P - 69)	685,98	0,000	0,00
4	JPV28B06	U	Jornada o fracció d'inspecció durant l'execució de les instal·lacions d'interfons, segons les exigències del Projecte, incloent el desplaçament, la inspecció i l'emissió del informe corresponent (P - 70)	685,98	0,000	0,00
5	JPV78E06	U	Jornada o fracció d'inspecció durant l'execució de les instal·lacions de veu i dades, segons les exigències del Projecte, amb la verificació com a mínim dels següents elements: les fixacions, connexions, dimensions de canalitzacions, armaris i caixes dels següents elements de la instal·lació: escomesa, canalització d'enllaç, armaris i caixes i canalitzacions de distribució. Incloent el desplaçament, la inspecció i l'emissió del informe corresponent (P - 72)	685,98	0,000	0,00
6	JPV79E06	U	Jornada o fracció de proves finals de la instal·lació de veu i dades, realització de les proves segons les exigències del Projecte, incloent el desplaçament, les comprovacions i l'emissió de la part proporcional del informe final de proves corresponent (P - 73)	685,98	0,000	0,00

<b>TOTAL</b>	<b>Títol 3</b>	<b>01.0R.04</b>	<b>0,00</b>
--------------	----------------	-----------------	-------------

Obra	01	Pressupost CQ-Girona
Capítol	0R	INST. AUDIOVISUALS, COMUNICACIÓ I SISTEMES
Títol 3	05	AJUDES

NUM. CODI	UA	DESCRIPCIÓ	PREU	AMIDAMENT	IMPORT	
1	JEV58704	U	Jornada o fracció d'inspecció durant l'execució de les instal·lacions de climatització, segons les exigències del Projecte i el RITE, de com a mínim els següents paràmetres: replanteig de l'instal·lació, disposició dels equips, disposició dels conductes i connexions, aïllament tèrmic de l'instal·lació, sala de màquines i instal·lacions individuals. Incloent el desplaçament, la inspecció i l'emissió del informe corresponent (P - 45)	685,98	0,000	0,00
2	JEV39604	U	Jornada o fracció de proves finals dels següents elements i paràmetres de la instal·lació de calefacció: calderes (verificació de l'estanquitat i anàlisi dels fums produïts per l'equip de caldera de potència calorífica >30.000kcal/h, verificació de la flama, verificació de l'ajust del cremador), equips i aparells (verificació de les dades de funcionament) i radiadors (proves d'estanquitat), realització de les proves segons les exigències del Projecte i el RITE, incloent el desplaçament, les comprovacions i l'emissió de la part proporcional	685,98	0,000	0,00

## PRESSUPOST

NUM. CODI	UA	DESCRIPCIÓ	PREU	AMIDAMENT	IMPORT	
3	JEV3A304	U	del informe final de proves corresponent. (P - 42)			
			Jornada o fracció de proves d'estanquitat i lliure dilatació de les xarxes de canonades d'aigua de la instal·lació de calefacció, realització de les proves segons les exigències del Projecte i el RITE, incloent el desplaçament, les comprovacions i l'emissió de la part proporcional del informe final de proves corresponent. (P - 43)	685,98	0,00	0,00
4	JEV3B508	U	Jornada o fracció de proves finals de lliure dilatació i seguretat del subsistema solar de la instal·lació de calefacció, realització de les proves segons les exigències del Projecte, CTE i del RITE, incloent el desplaçament, les comprovacions i l'emissió de la part proporcional del informe final de proves corresponent. (P - 44)	685,98	0,00	0,00
5	JEV59704	U	Jornada o fracció de proves per a diferents elements de la instal·lació de climatització, realització de les proves segons les exigències del Projecte i el RITE, incloent les següents verificacions segons els tipus d'element: verificació de les dades de funcionament, en el cas d'equips i aparells; verificació de les temperatures de funcionament, en el cas de plantes refrigeradores; verificació del funcionament i del cabal de la reixeta, en el cas d'instal·lacions de climatització individuals; i verificació del cabal d'aigua recirculada, del salt tèrmic i de l'estanquitat, en el cas de torres de refrigeració. Incloent el desplaçament, les comprovacions i l'emissió de la part proporcional del informe final de proves corresponent (P - 46)	685,98	0,00	0,00
6	JEV38604	U	Jornada o fracció d'inspecció durant l'execució de les instal·lacions de calefacció, segons les exigències del Projecte i el RITE, incloent la comprovació com a mínim dels següents elements i paràmetres: xarxa de tuberies d'aigua (tipus de tuberies, diàmetres, fixació, disposició, aïllament i col·locació de maneguets passamurs), got d'expansió (capacitat, situació i fixació), vàlvules i aixetes (instal·lació, tipus i fixació), equips de regulació (col·locació), radiadors (tipus, capacitat, situació, fixació i presència de purgador) i caldera i cremador (tipus, instal·lació i disposició). Incloent el desplaçament, la inspecció i l'emissió del informe corresponent (P - 41)	685,98	0,00	0,00

**TOTAL Titol 3 01.0R.05 0,00**

Obra	01	Pressupost CQ-Girona
Capítol	0T	INST. FOTOVOLTAICA
Titul 3	01	SUBQUADRE

NUM. CODI	UA	DESCRIPCIÓ	PREU	AMIDAMENT	IMPORT	
1	JGVEEE01	U	Jornada o fracció de verificació de les mesures de seguretat i funcionament del sistema de contribució fotovoltaica, segons les exigències del Projecte i el REBT, incloent el desplaçament, les comprovacions i l'emissió de la part proporcional de l'informe de proves corresponent. (P - 55)	685,98	0,00	0,00
2	JGVE8E01	U	Jornada o fracció d'inspecció mitjançant control organolèptic durant l'execució del sistema de contribució fotovoltaica, segons les exigències del Projecte i el REBT, de com a mínim els següents elements: estructura de suport, sistema generador fotovoltaic, inversor, proteccions i elements de seguretat i elements de mesura. Incloent el desplaçament, la inspecció i l'emissió del informe corresponent. (P - 54)	685,98	0,00	0,00
3	JGV19101	U	Jornada o fracció de proves finals de la instal·lació elèctrica de baixa tensió, realització de les proves segons les exigències del Projecte i el REBT, incloent com a mínim els següents paràmetres: la verificació de les condicions de seguretat (continuitat dels conductors de protecció, resistència a terra i sensibilitat del diferencial) i de les condicions de funcionament (tensió en els endolls i punts de llum, funcionament dels interruptors i grau d'electrificació). Incloent desplaçament, les comprovacions i l'emissió de la part proporcional de l'informe final de proves corresponent (P - 51)	685,98	0,00	0,00
4	JGV18101	U	Jornada o fracció d'inspecció mitjançant control organolèptic durant l'execució de les instal·lacions elèctriques de baixa tensió, segons les exigències del Projecte i el REBT, com a mínim dels següents	685,98	0,00	0,00

## PRESSUPOST

elements que conformen la instal·lació: caixa general de protecció, polsador, bronzidor, interruptor, base d'endoll de 10/16 ampers, base d'endoll de 25 ampers, derivació individual, interruptor de control de potència, quadre general de distribució, instal·lació interior, xarxa d'equipotencialitat, caixa de derivació, línia de força motriu, línia d'enllumenat auxiliar, línia general d'enllumenat d'escales, derivació d'enllumenat d'escales, barra de posada a terra línia principal de terra en conducte de fàbrica, línia principal de terra baix tub, quadre de protecció de línies de força motriu, quadre general de mando i protecció d'enllumenat i canalització de serveis. Incloent el desplaçament, la inspecció i l'emissió del informe corresponent (P - 50)

TOTAL	Títol 3	01.0T.01	0,00
Obra		01 Pressupost CQ-Girona	
Capítol		0T INST. FOTOVOLTAICA	
Títol 3		02 GENERAL	

NUM. CODI	UA	DESCRIPCIÓ	PREU	AMIDAMENT	IMPORT	
1	JGV19101	U	Jornada o fracció de proves finals de la instal·lació elèctrica de baixa tensió, realització de les proves segons les exigències del Projecte i el REBT, incloent com a mínim els següents paràmetres: la verificació de les condicions de seguretat (continuitat dels conductors de protecció, resistència a terra i sensibilitat del diferencial) i de les condicions de funcionament (tensió en els endolls i punts de llum, funcionament dels interruptors i grau d'electrificació). Incloent desplaçament, les comprovacions i l'emissió de la part proporcional de l'informe final de proves corresponent (P - 51)	685,98	0,000	0,00
2	JGVEEE01	U	Jornada o fracció de verificació de les mesures de seguretat i funcionament del sistema de contribució fotovoltaica, segons les exigències del Projecte i el REBT, incloent el desplaçament, les comprovacions i l'emissió de la part proporcional de l'informe de proves corresponent. (P - 55)	685,98	1,000	685,98
3	JGVE8E01	U	Jornada o fracció d'inspecció mitjançant control organolèptic durant l'execució del sistema de contribució fotovoltaica, segons les exigències del Projecte i el REBT, de com a mínim els següents elements: estructura de suport, sistema generador fotovoltaic, inversor, proteccions i elements de seguretat i elements de mesura. Incloent el desplaçament, la inspecció i l'emissió del informe corresponent. (P - 54)	685,98	1,000	685,98
4	JGVD9D01	U	Jornada o fracció de proves finals de servei i inspeccions de la instal·lació de xarxa de terres, realització de les proves segons les exigències del Projecte i el REBT, incloent el desplaçament, les comprovacions i l'emissió de la part proporcional de l'informe final de proves corresponent. (P - 53)	685,98	1,000	685,98
5	JGV18101	U	Jornada o fracció d'inspecció mitjançant control organolèptic durant l'execució de les instal·lacions elèctriques de baixa tensió, segons les exigències del Projecte i el REBT, com a mínim dels següents elements que conformen la instal·lació: caixa general de protecció, polsador, bronzidor, interruptor, base d'endoll de 10/16 ampers, base d'endoll de 25 ampers, derivació individual, interruptor de control de potència, quadre general de distribució, instal·lació interior, xarxa d'equipotencialitat, caixa de derivació, línia de força motriu, línia d'enllumenat auxiliar, línia general d'enllumenat d'escales, derivació d'enllumenat d'escales, barra de posada a terra línia principal de terra en conducte de fàbrica, línia principal de terra baix tub, quadre de protecció de línies de força motriu, quadre general de mando i protecció d'enllumenat i canalització de serveis. Incloent el desplaçament, la inspecció i l'emissió del informe corresponent (P - 50)	685,98	0,000	0,00
6	JGVD8D01	U	Jornada o fracció d'inspecció durant l'execució de la instal·lació de xarxa de terres segons les exigències del Projecte i el REBT, com a mínim dels següents elements i paràmetres: connexió a conductors de baixada, unions entre conductors, separació entre piquetes,	685,98	1,000	685,98

## PRESSUPOST

profunditat d'enterrament, tipus, profunditat de enterrament del conductor, secció del conductor, posició de les plaques, profunditat mínima, posició i connexions, dimensió i execució. Incloent el desplaçament, la inspecció i l'emissió del informe corresponent. (P - 52)

<b>TOTAL</b>	<b>Títol 3</b>	<b>01.0T.02</b>	<b>2.743,92</b>
--------------	----------------	-----------------	-----------------

Obra	01	Pressupost CQ-Girona
Capítol	0T	INST. FOTOVOLTAICA
Títol 3	04	AJUDES

NUM. CODI	UA	DESCRIPCIÓ	PREU	AMIDAMENT	IMPORT
1 JEV39604	U	Jornada o fracció de proves finals dels següents elements i paràmetres de la instal·lació de calefacció: calderes (verificació de l'estanquitat i anàlisi dels fums produïts per l'equip de caldera de potència calorífica >30.000kcal/h, verificació de la flama, verificació de l'ajust del cremador), equips i aparells (verificació de les dades de funcionament) i radiadors (proves d'estanquitat), realització de les proves segons les exigències del Projecte i el RITE, incloent el desplaçament, les comprovacions i l'emissió de la part proporcional del informe final de proves corresponent. (P - 42)	685,98	0,000	0,00
2 JEV59704	U	Jornada o fracció de proves per a diferents elements de la instal·lació de climatització, realització de les proves segons les exigències del Projecte i el RITE, incloent les següents verificacions segons els tipus d'element: verificació de les dades de funcionament, en el cas d'equips i aparells; verificació de les temperatures de funcionament, en el cas de plantes refrigeradores; verificació del funcionament i del cabal de la reixeta, en el cas d'instal·lacions de climatització individuals; i verificació del cabal d'aigua recirculada, del salt tèrmic i de l'estanquitat, en el cas de torres de refrigeració. Incloent el desplaçament, les comprovacions i l'emissió de la part proporcional del informe final de proves corresponent (P - 46)	685,98	0,000	0,00
3 JEV3A304	U	Jornada o fracció de proves d'estanquitat i lliure dilatació de les xarxes de canonades d'aigua de la instal·lació de calefacció, realització de les proves segons les exigències del Projecte i el RITE, incloent el desplaçament, les comprovacions i l'emissió de la part proporcional del informe final de proves corresponent. (P - 43)	685,98	0,000	0,00
4 JEV58704	U	Jornada o fracció d'inspecció durant l'execució de les instal·lacions de climatització, segons les exigències del Projecte i el RITE, de com a mínim els següents paràmetres: replanteig de l'instal·lació, disposició dels equips, disposició dels conductes i connexions, aïllament tèrmic de l'instal·lació, sala de màquines i instal·lacions individuals. Incloent el desplaçament, la inspecció i l'emissió del informe corresponent (P - 45)	685,98	0,000	0,00
5 JEV38604	U	Jornada o fracció d'inspecció durant l'execució de les instal·lacions de calefacció, segons les exigències del Projecte i el RITE, incloent la comprovació com a mínim dels següents elements i paràmetres: xarxa de tuberies d'aigua (tipus de tuberies, diàmetres, fixació, disposició, aïllament i col·locació de maneguets passamurs), got d'expansió (capacitat, situació i fixació), vàlvules i aixetes (instal·lació, tipus i fixació), equips de regulació (col·locació), radiadors (tipus, capacitat, situació, fixació i presència de purgador) i caldera i cremador (tipus, instal·lació i disposició). Incloent el desplaçament, la inspecció i l'emissió del informe corresponent (P - 41)	685,98	0,000	0,00
6 JEV3B508	U	Jornada o fracció de proves finals de lliure dilatació i seguretat del subsistema solar de la instal·lació de calefacció, realització de les proves segons les exigències del Projecte, CTE i del RITE, incloent el desplaçament, les comprovacions i l'emissió de la part proporcional del informe final de proves corresponent. (P - 44)	685,98	0,000	0,00

<b>TOTAL</b>	<b>Títol 3</b>	<b>01.0T.04</b>	<b>0,00</b>
--------------	----------------	-----------------	-------------

## PRESSUPOST

Pàg.: 32

Obra 01 Pressupost CQ-Girona  
 Capítol 0V EQUIPAMENTS  
 Títol 3 01 SANITARIS

NUM. CODI	UA	DESCRIPCIÓ	PREU	AMIDAMENT	IMPORT	
1	JJV18302	U	Jornada o fracció d'inspecció mitjançant control de disposició i fixacions durant l'execució de les instal·lacions d'aparells sanitaris i col·locació d'aixetes i accessoris, segons les exigències del Projecte i el CTE. Incloent el desplaçament, la inspecció i l'emissió del informe corresponent. (P - 59)	685,98	1,000	685,98
2	JJV19302	U	Jornada o fracció de proves finals de la instal·lació d'aigua freda sanitària: punts de consum d'aigua sanitària, segons REBT ITC BT 27 i CTE, incloent la comprovació dels següents paràmetres: connexió equipotencial de les masses metàl·liques a terra, xarxa de fluxors, cabals mínims, estat de brutícia dels filtres de retenció de partícules, ajustament de la vàlvula reguladora de pressió a l'escomesa, flexos dels aparells bescanviats, temps d'evacuació i recuperació dels inodors, funcionament i estanquitat dels sifons de desguàs, claus de tall dels serveis sanitaris, nivells sonor produït pel funcionament de la instal·lació dels desguassos. (P - 60)	685,98	1,000	685,98

**TOTAL Títol 3 01.0V.01 1.371,96**

Obra 01 Pressupost CQ-Girona  
 Capítol 0V EQUIPAMENTS  
 Títol 3 02 CUINA

NUM. CODI	UA	DESCRIPCIÓ	PREU	AMIDAMENT	IMPORT	
1	JJV18302	U	Jornada o fracció d'inspecció mitjançant control de disposició i fixacions durant l'execució de les instal·lacions d'aparells sanitaris i col·locació d'aixetes i accessoris, segons les exigències del Projecte i el CTE. Incloent el desplaçament, la inspecció i l'emissió del informe corresponent. (P - 59)	685,98	0,000	0,00
2	JJV19302	U	Jornada o fracció de proves finals de la instal·lació d'aigua freda sanitària: punts de consum d'aigua sanitària, segons REBT ITC BT 27 i CTE, incloent la comprovació dels següents paràmetres: connexió equipotencial de les masses metàl·liques a terra, xarxa de fluxors, cabals mínims, estat de brutícia dels filtres de retenció de partícules, ajustament de la vàlvula reguladora de pressió a l'escomesa, flexos dels aparells bescanviats, temps d'evacuació i recuperació dels inodors, funcionament i estanquitat dels sifons de desguàs, claus de tall dels serveis sanitaris, nivells sonor produït pel funcionament de la instal·lació dels desguassos. (P - 60)	685,98	0,000	0,00

**TOTAL Títol 3 01.0V.02 0,00**

(\*) Branques incompletes

## RESUM DE PRESSUPOST

Pàg.: 1

NIVELL 2 : Capítol			Import
Capítol	01.03	MOVIMENT DE TERRES	153,37
Capítol	01.04	FONAMENTS	3.288,72
Capítol	01.05	ESTRUCTURA DE FORMIGÓ I FÀBRICA	5.482,35
Capítol	01.07	ESTRUCTURA DE FUSTA	15.639,13
Capítol	01.08	COBERTES	12.242,05
Capítol	01.09	FAÇANES I MITGERES	8.688,30
Capítol	01.0A	TANCAMENTS I DIVISÒRIES	8.117,70
Capítol	01.0C	REVESTIMENTS	562,36
Capítol	01.0D	PAVIMENTS	11.116,36
Capítol	01.0E	FUSTERIES EXTERIORS	8.500,61
Capítol	01.0F	FUSTERIES INTERIORS	6.825,92
Capítol	01.0G	PROTECCIONS I SENYALITZACIONS	4.040,40
Capítol	01.0I	INST. D'EVAQUACIÓ, CANALITZACIÓ I VENTILACIÓ	3.564,64
Capítol	01.0J	INST. DE CLIMATITACIÓ, CALEFACCIÓ I VENTILACIÓ ME	6.173,82
Capítol	01.0K	INST. ELECTRIQUES	0,00
Capítol	01.0L	INST. D'ENLLUMENAT	1.543,46
Capítol	01.0M	INST. DE LAMPISTERIA, SANITARIS I PRODUCCIÓ ACS	0,00
Capítol	01.0O	INST. DE TRANSPORT	1.371,96
Capítol	01.0P	INST. CONTRA INCÈNDIS	4.115,88
Capítol	01.0R	INST. AUDIOVISUALS, COMUNICACIÓ I SISTEMES	9.603,72
Capítol	01.0T	INST. FOTOVOLTAICA	2.743,92
Capítol	01.0V	EQUIPAMENTS	1.371,96
<b>Obra</b>	<b>01</b>	<b>Pressupost CQ-Girona</b>	<b>115.146,63</b>

115.146,63

NIVELL 1 : Obra			Import
Obra	01	Pressupost CQ-Girona	115.146,63
			<b>115.146,63</b>



**INCASÒL**  
Institut Català  
del Sòl

**Ref:** DHE/AE/CM/ST/TS  
**AMA/PEP:** 3239 01 1  
**Codi seda:** 022250 0001

### **Annex A3.- Documentació gràfica de la promoció**

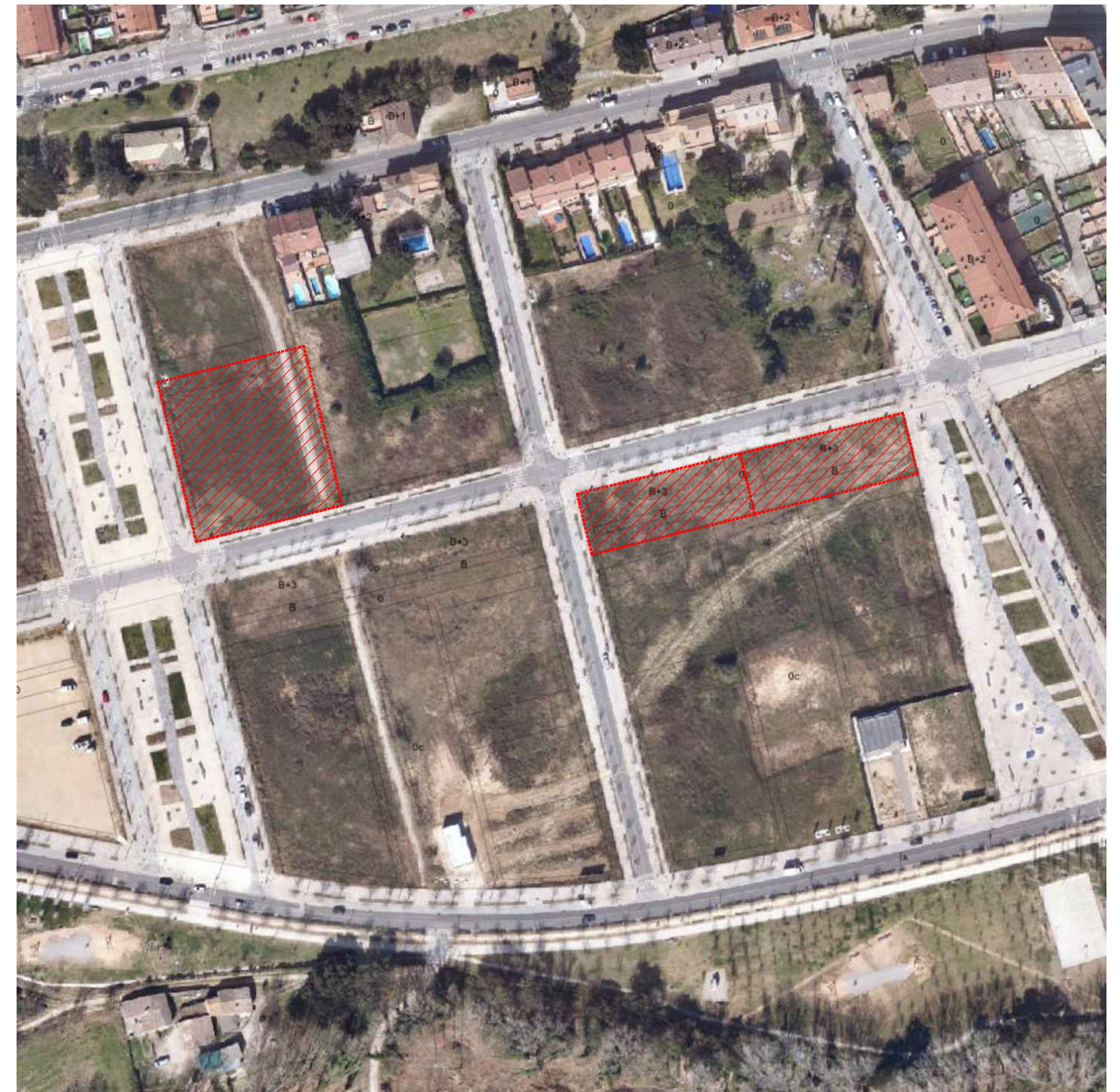
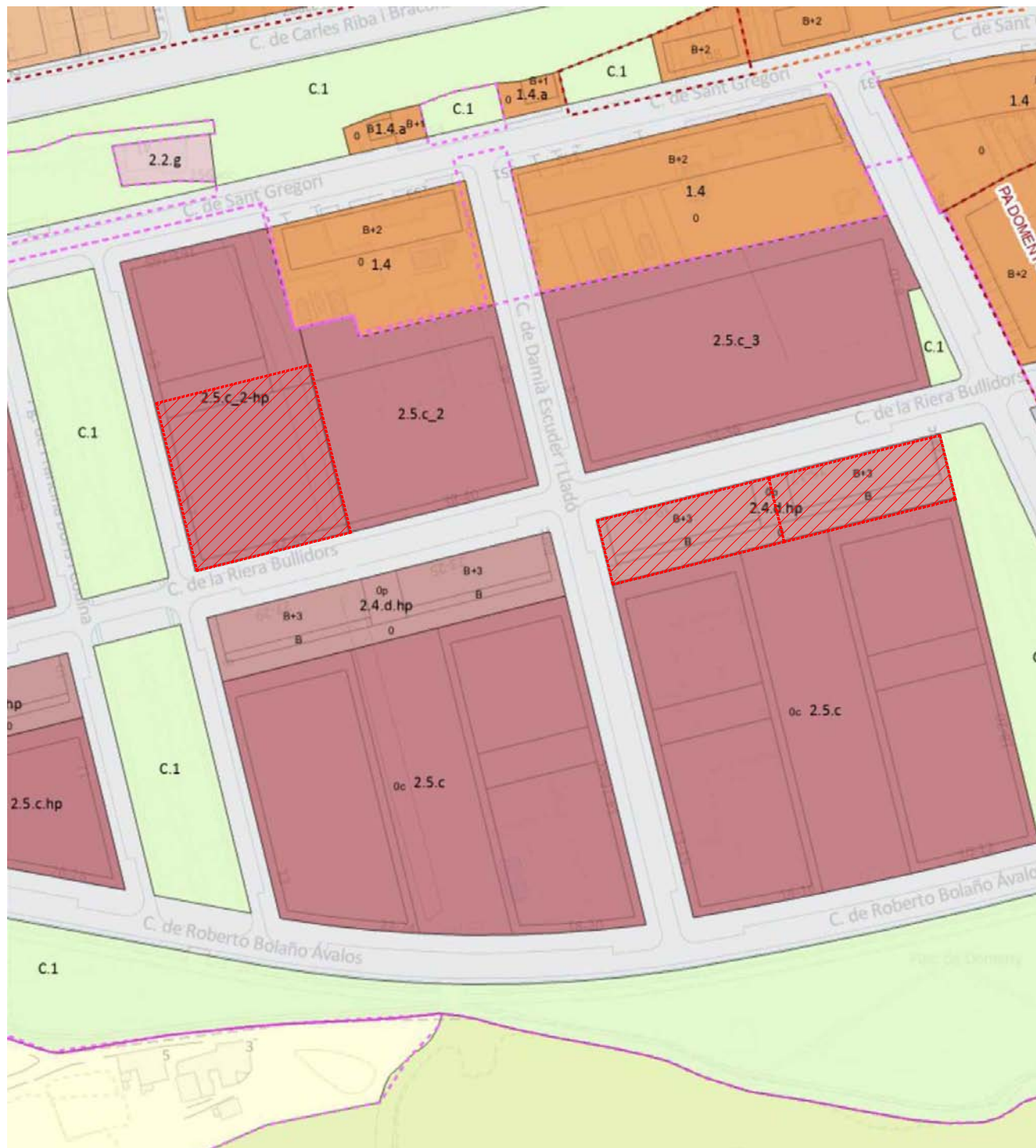

SITUACIÓ E 1/2000

(Plànol proposta de planejament vigent)

ORTOFOTO E 1/2000

PROJECTE EXECUTIU

Redactor:

Jaume Alcover Sanchis  
Ferran Pulido Roca  
Jorge Urbano Salido

Títol del Projecte:

Projecte Executiu per a la construcció de 48 habitatges, aparcament en soterrani i urbanització al carrer Riera Bullidors, núm.15-17 (parcel·la 8b) i 19-21 (parcel·la 8a), Pla de Baix de Domeny.

Títol del Plànol:

ORDENACIÓ FINQUES 8a I 8b

SITUACIÓ

Núm. plànol: DG\_O\_01

Full de  
Escala: ISO - A3 1/200



Direcció de Projectes

Barcelona - tel. 934231817 - www.oikosvia.com



Girona

Expedient: 2022\_26

12 / 2025

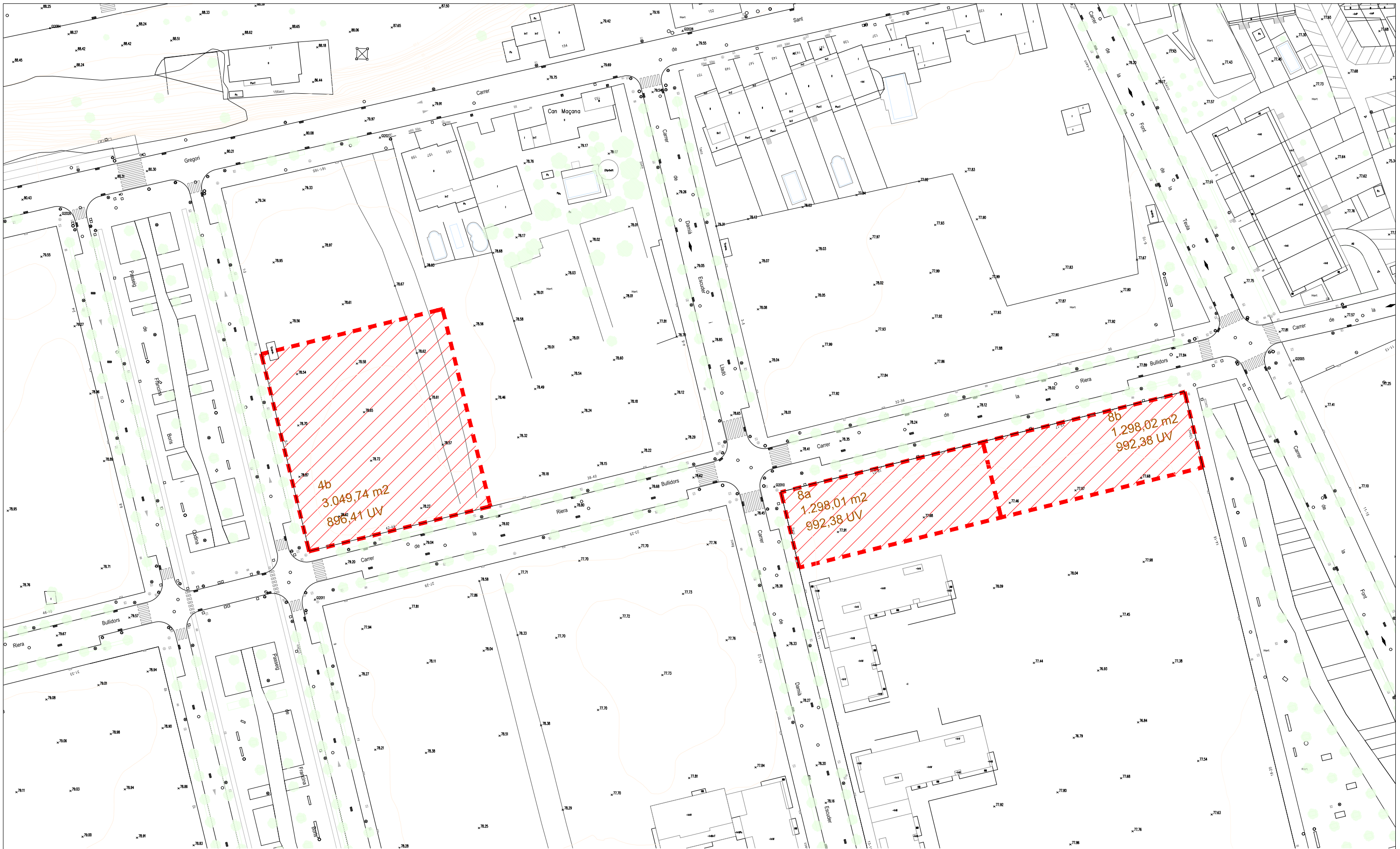

4b  
3.049,74 m<sup>2</sup>  
896,41 UV

8a  
1.298,01 m<sup>2</sup>  
992,38 UV

8b  
1.298,02 m<sup>2</sup>  
992,38 UV

BASE CARTOGRAFIA TOPOGRÀFICA de l'Ajuntament de Girona (maig 2022) E 1/1000



**PROJECTE EXECUTIU**

Redactor:

Jaume Alcover Sanchis  
Ferran Pulido Roca  
Jorge Urbano Salido



Títol del Projecte:

Projecte Executiu per a la construcció de 48 habitatges, aparcament en soterrani i urbanització al carrer Riera Bullidors, núm.15-17 (parcel·la 8b) i 19-21 (parcel·la 8a), Pla de Baix de Domeny.

Girona

Títol del Plànol:

BASE CARTOGRAFIA

Núm. plànol: DG\_O\_06

Full de  
Escala: ISO - A3 1/500

12 / 2025



Direcció de Projectes

Barcelona - tel. 934231817 - www.oikosvia.com

Expedient: 2022\_26

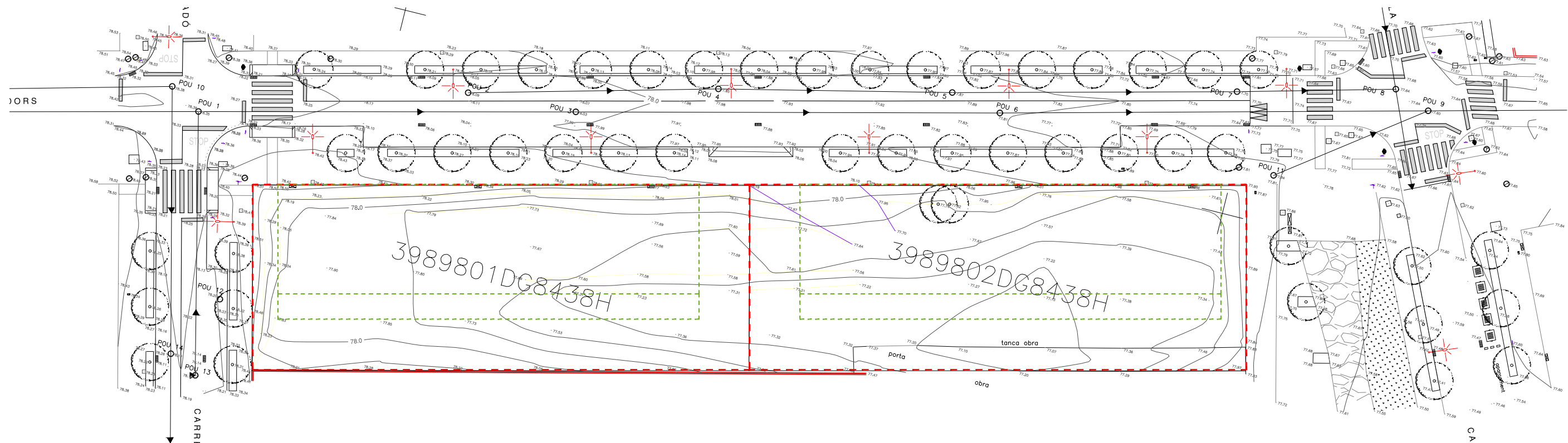

<p><b>POU 1</b> Residual cota superfície = 78,35 m. cota fons pou = 75,35 m.</p>	<p><b>POU 2</b> Pluvial cota superfície = 78,38 m. cota fons pou = 76,88 m.</p>	<p><b>POU 3</b> Residual cota superfície = 78,03 m. cota fons pou = 75,10 m.</p>	<p><b>POU 4</b> Pluvial cota superfície = 78,09 m. cota fons pou = 76,50 m.</p>	<p><b>POU 5</b> Pluvial cota superfície = 77,95 m. cota fons pou = 76,25 m.</p>	<p><b>POU 6</b> Residual cota superfície = 77,81 m. cota fons pou = 74,81 m.</p>
<p><b>POU 7</b> Pluvial cota superfície = 77,70m. cota fons pou = 76,12 m.</p>	<p><b>POU 8</b> Pluvial cota superfície = 77,70m. cota fons pou = 75,80 m.</p>	<p><b>POU 9</b> Residual cota superfície = 77,60 m. cota fons pou = 74,40 m.</p>	<p><b>POU 10</b> Pluvial cota superfície = 78,38 m. cota fons pou = 76,30 m.</p>	<p><b>POU 11</b> Residual cota superfície = 77,84 m. cota fons pou = 74,94 m.</p>	<p><b>POU 12</b> Residual cota superfície = 78,20 m. cota fons pou = 76,45 m.</p>
<p><b>POU 13</b> Residual cota superfície = 78,18 m. cota fons pou = 75,78 m.</p>	<p><b>POU 14</b> Pluvial cota superfície = 78,19 m. cota fons pou = 76,05 m.</p>				

AIXECAMENT TOPOGRÀFIC REALITZAT PER "GEOTÈCNICS\_Estudis topogràfics" en data Febrer 2023. E 1/500



PROJECTE EXECUTIU

Redactor:

Jaume Alcover Sanchis  
Ferran Pulido Roca  
Jorge Urbano Salido

Títol del Projecte:

Projecte Executiu per a la construcció de 48 habitatges, aparcament en soterrani i urbanització al carrer Riera Bullidors, núm.15-17 (parcel·la 8b) i 19-21 (parcel·la 8a), Pla de Baix de Domeny.

Títol del Plànol:

AIXECAMENT PARCEL·LES I POUS

Núm. plànol: DG\_O\_07

Full de  
Escala: ISO - A3 1/250



Direcció de Projectes

Barcelona - tel. 934231817 - www.oikosvia.com



Girona

Expedient: 2022\_26

12 / 2025

PLANTA SOTERRANI

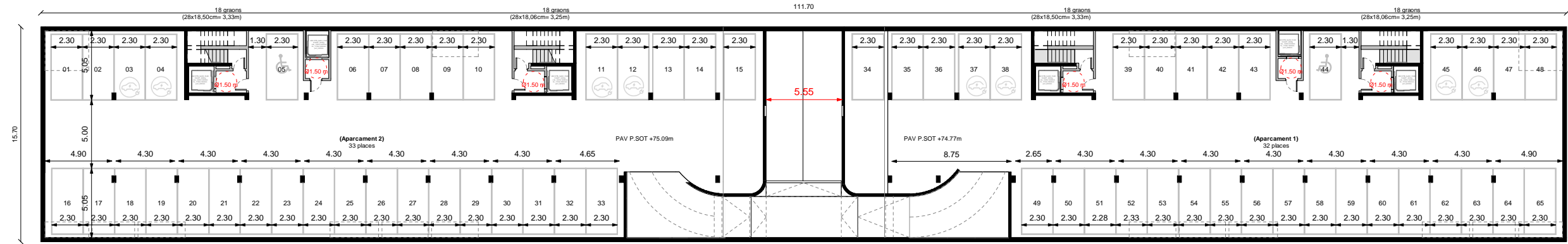

**Justificació nombre de places d'aparcament:**

- per habitatges = 48 (1 plaça per habitatge)
- per local comercial = 15 (1 plaça cada 50m<sup>2</sup> constr.)
- per local Ajuntament = 2 (1 plaça cada 100m<sup>2</sup> constr.)

**Total places d'aparcament = 65**

Planta Soterrani. E1/350 ESCALA: 1/350

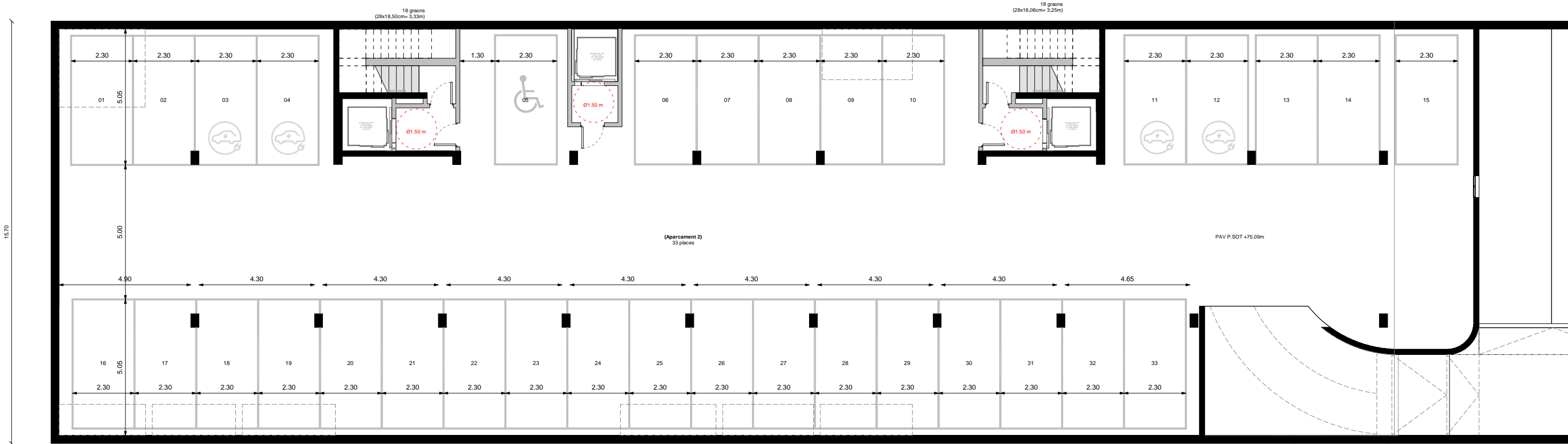

Planta Soterrani. E1/150 ESCALA: 1/150

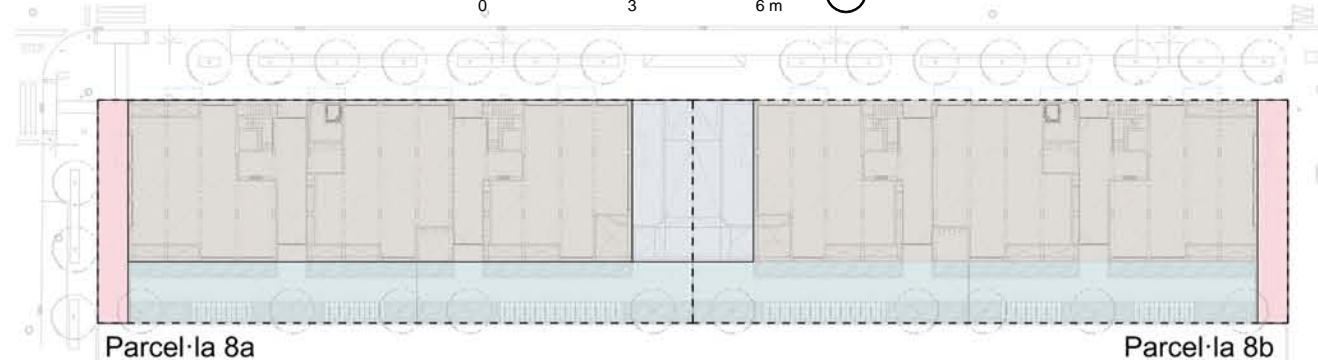

- Edificació
- Patis privats
- Aparcament
- Cessió

**QUADRE RESUM DE L'OCUPACIÓ DE LA PARCEL·LA 8a (EDIFICI 2)**

SUPERFÍCIE OCUPACIÓ DE L'EDIFICI 2 EN PLANTA BAIXA	800
SUPERFÍCIE PATIS PRIVATS	336
SUPERFÍCIE RAMPA APARCAMENT	96
SUPERFÍCIE CESSIÓ VIAL O ESPAI PÚBLIC	66,01
<b>SUPERFÍCIE TOTAL PARCEL·LA 8a</b>	<b>1298,01</b>

**QUADRE RESUM DE L'OCUPACIÓ DE LA PARCEL·LA 8b (EDIFICI 1)**

SUPERFÍCIE OCUPACIÓ DE L'EDIFICI 1 EN PLANTA BAIXA	800
SUPERFÍCIE PATIS PRIVATS	336
SUPERFÍCIE RAMPA APARCAMENT	96
SUPERFÍCIE CESSIÓ VIAL O ESPAI PÚBLIC	66,02
<b>SUPERFÍCIE TOTAL PARCEL·LA 8b</b>	<b>1298,02</b>

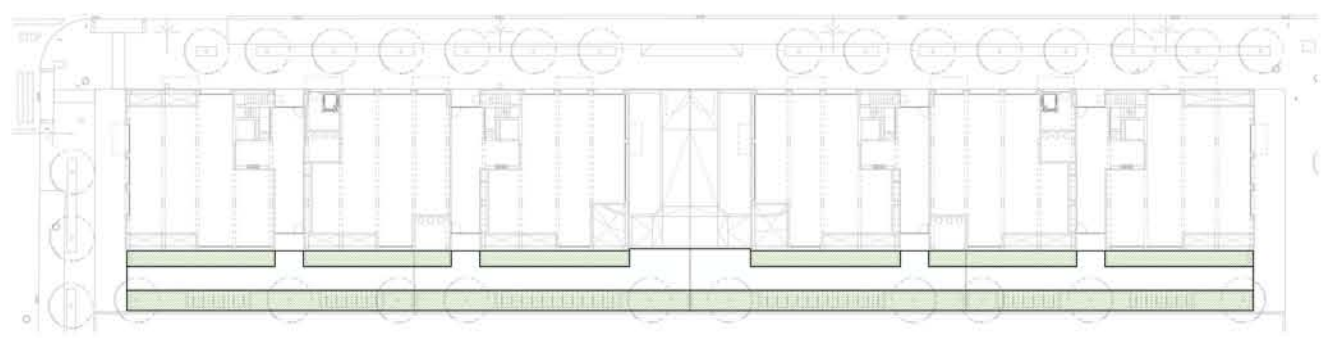

Superfície espai lliure de parcel·la = 672m<sup>2</sup>  
 (no es té en compte la superfície de cessió a vial o espai públic ni la zona descoberta de l'aparcament)

- Espai lliure de parcel·la ajardinat  
S= 356m<sup>2</sup> (52,97% > 50%)
- Espai lliure de parcel·la no ajardinat  
S= 316m<sup>2</sup>

Es compleix l'article 187. Condicionament dels espais lliures privats, de la modificació de les Ordenances d'edificació del municipi de Girona, segons el qual "els espais privats lliures no ocupats per l'edificació sobre rasant han d'ajardinar-se almenys en un 50% de la seva superfície.

GIRONA-PE-ArqUrban-20250315.rvt 23/11/2025 21:41:26



**PROJECTE EXECUTIU**  
 Direcció de Projectes

Redactor:

Jaume Alcover Sanchis  
 Ferran Pulido Roca  
 Jorge Urbano Salido

Barcelona - tel. 934231817 - www.oikosvia.com



**Títol del Projecte**  
 Projecte Executiu per a la construcció de 48 habitatges, aparcament en soterrani i urbanització al carrer Riera Bullidors, núm.15-17 (parcel·la 8b) i 19-21 (parcel·la 8a), Pla de Baix de Domeny.

**Girona**

Expedient: 2022\_26

**Títol del Plànol:**  
 DEFINICIÓ ARQUITECTÒNICA  
 PLANTES  
 PLANTA SOTERRANI

**Núm del plànol:** DG A\_1.01  
 Full 1 de 1  
 Escala: ISO-A3 1:300  
 12 / 2025

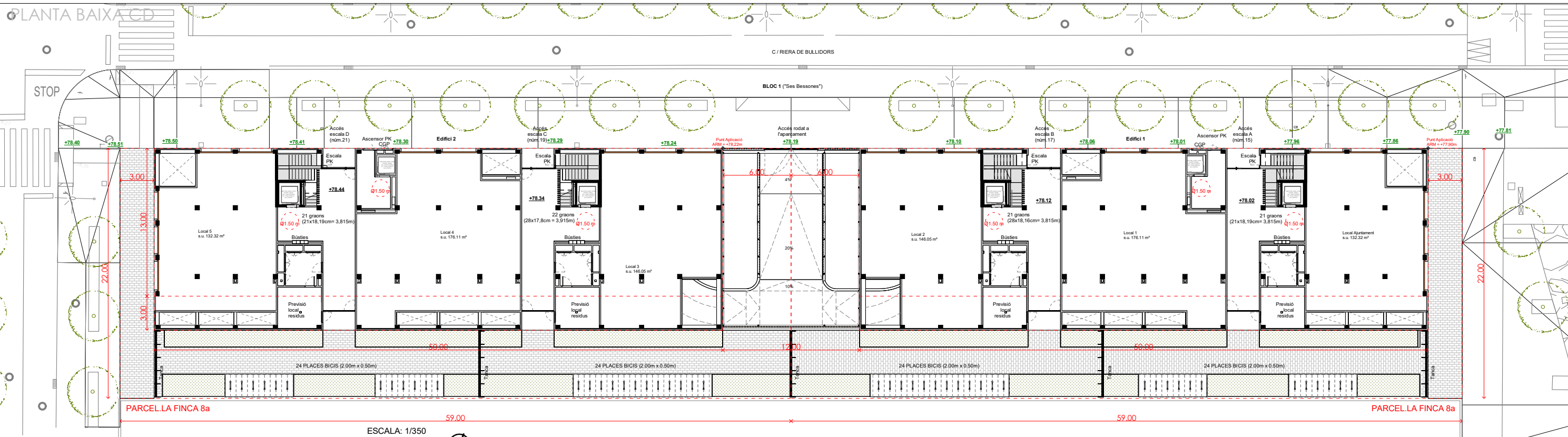

Planta Baixa. E1/350

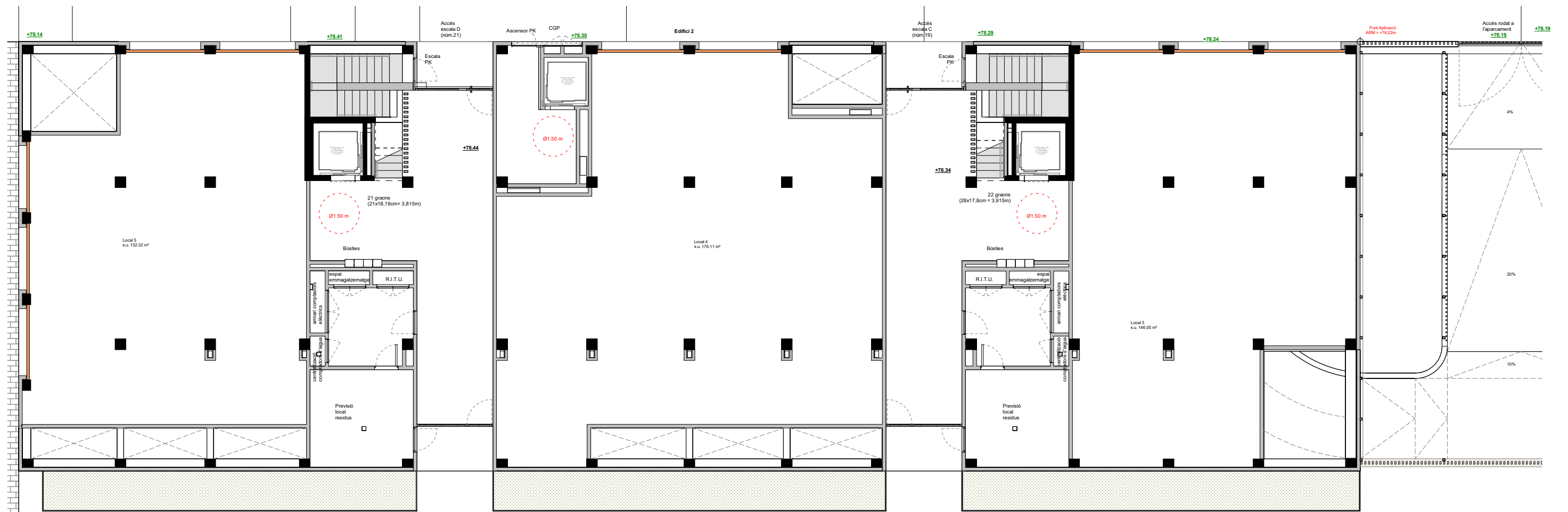
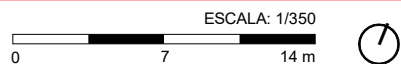

Planta Baixa. E1/150



23/11/2025 21:41:51

GIRONA-PE-ArqUrban-20250315.rvt



PROJECTE EXECUTIU

Direcció de Projectes

Redactor:

Jaume Alcover Sanchis  
Ferran Pulido Roca  
Jorge Urbano Salido

Barcelona - tel. 934231817 - www.oikosvia.com



Títol del Projecte  
Projecte Executiu per a la construcció de 48 habitatges, aparcament en soterrani i urbanització al carrer Riera Bullidors, núm.15-17 (parcel·la 8b) i 19-21 (parcel·la 8a), Pla de Baix de Domeny.

Girona

Expedient: 2022\_26

Títol del Plànol:  
DEFINICIÓ ARQUITECTÒNICA  
PLANTES  
PLANTA BAIXA CD

Núm del plànol: DG A\_1.02

Full 1 de 1  
Escala: ISO-A3 1:300

12 / 2025

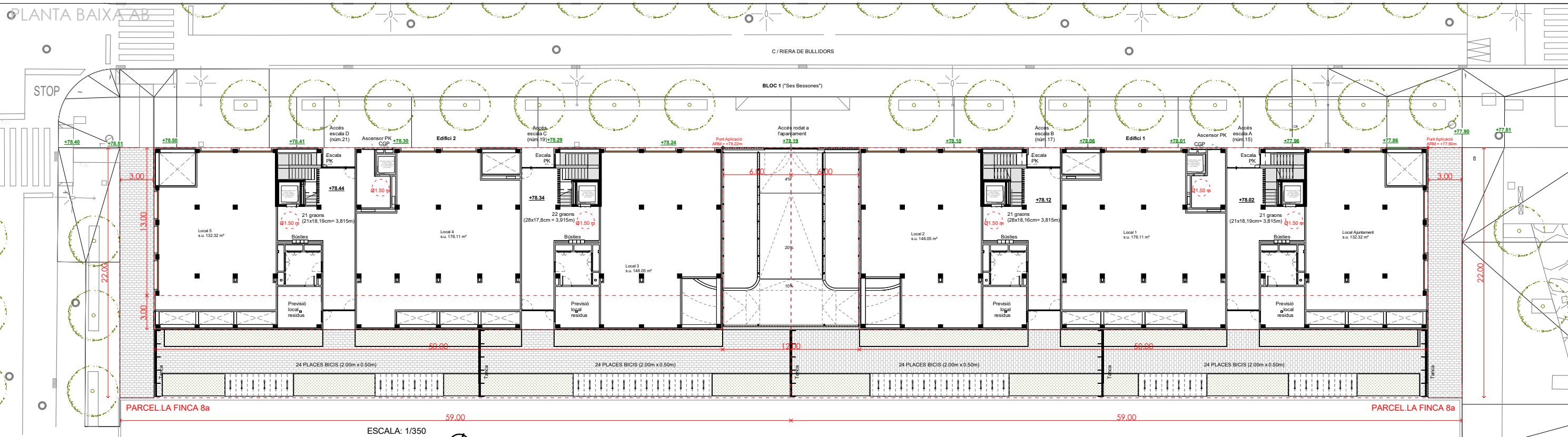

Planta Baixa. E1/350  
 ESCALA: 1/350  
 0 7 14 m

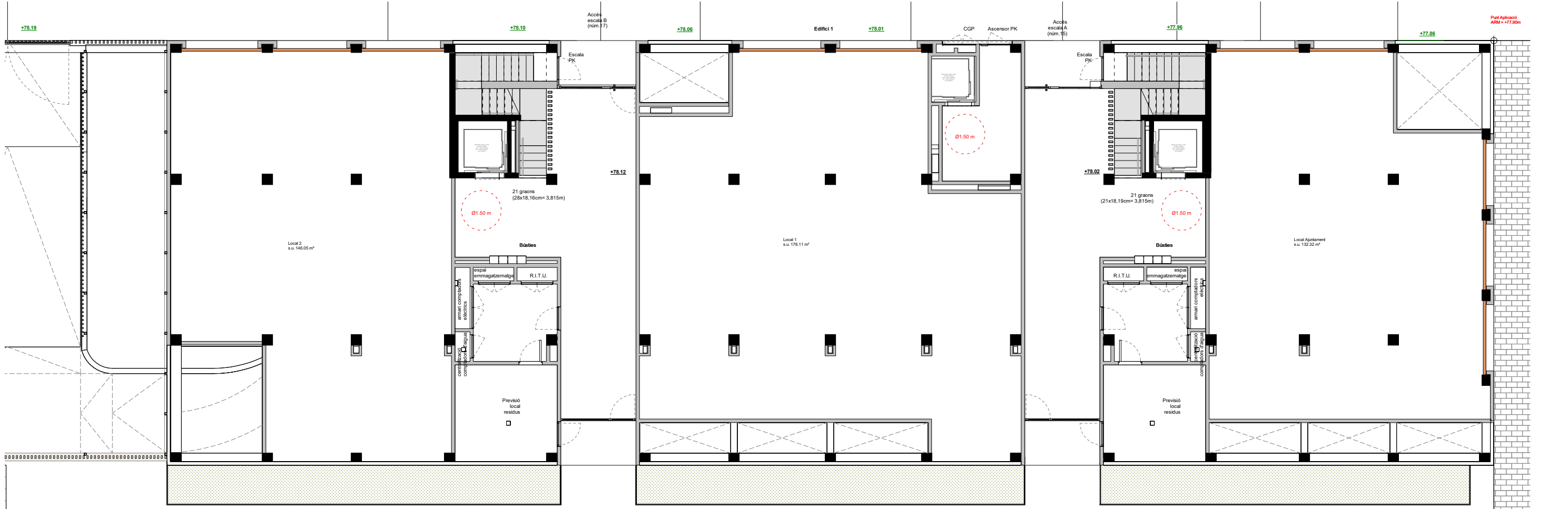

Planta Baixa. E1/150  
 ESCALA: 1/150  
 0 3 6 m

23/11/2025 21:42:14

GIRONA-PE-ArqUrban-20250315.rvt

 <p>INCA SÒL</p>	 <p>Generalitat de Catalunya</p>	<p>Direcció de Projectes</p>	<p>Redactor:          Jaume Alcover Sanchis          Ferran Pulido Roca          Jorge Urbano Salido</p>	<p>Barcelona - tel. 934231817- www.oikosvia.com</p>	<p>Títol del Projecte          Projecte Executiu per a la construcció de 48 habitatges, aparcament en soterrani i urbanització al carrer Riera Bullidors, núm.15-17 (parcel·la 8b) i 19-21 (parcel·la 8a), Pla de Baix de Domeny.</p>	<p>Girona</p>	<p>Expedient: 2022_26</p>	<p>Títol del Plànol:          DEFINICIÓ ARQUITECTÒNICA          PLANTES          PLANTA BAIXA AB</p>	<p>Núm del plànol: DG A_1.03</p>
									<p>Full 1 de 1          Escala: ISO-A3 1:300</p>

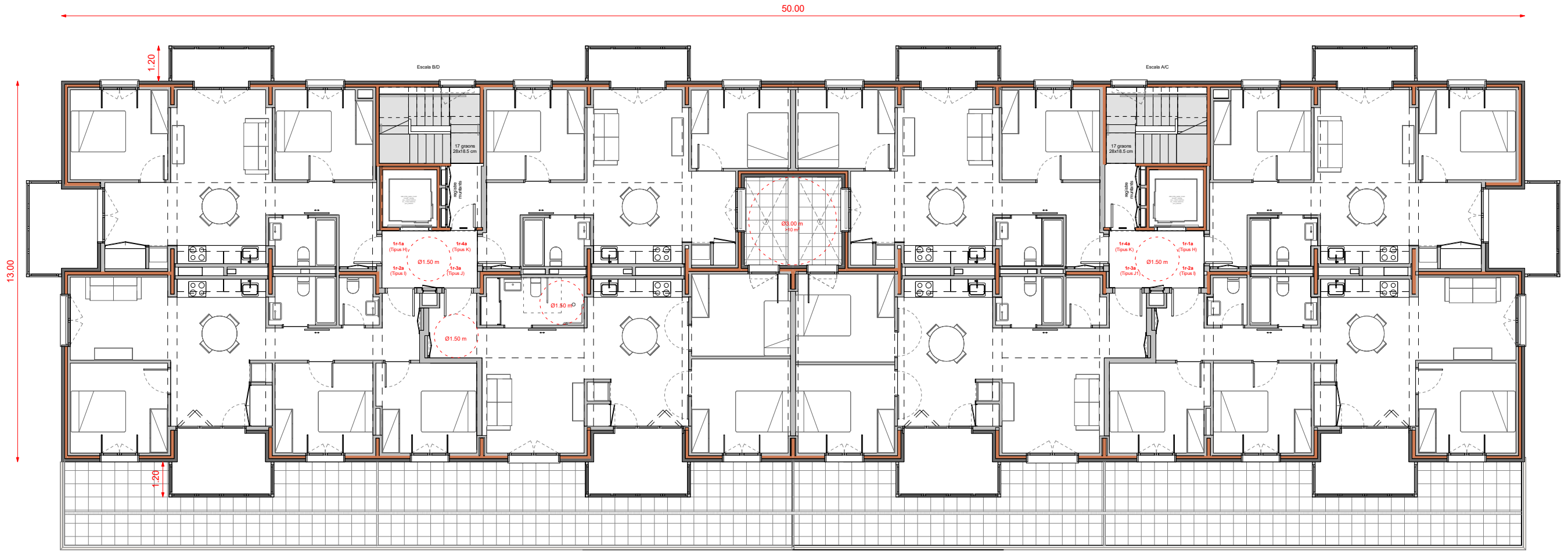

Planta Primera (Edifici 1/2). E1/150  
 ESCALA: 1/150  
 0 3 6 m

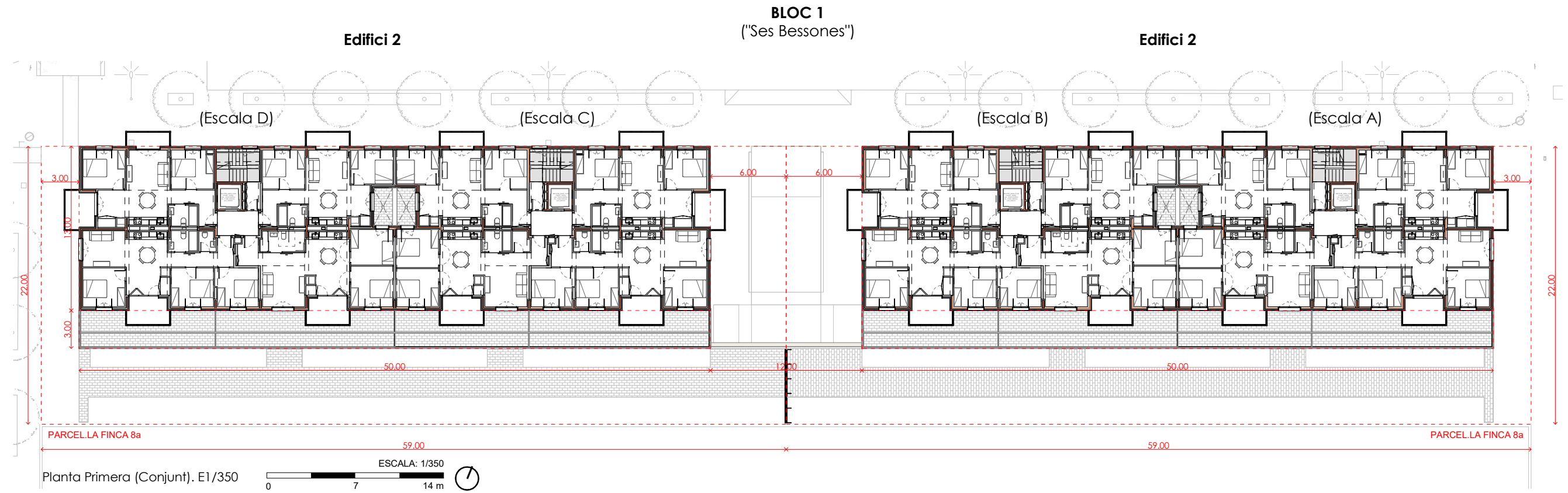

Planta Primera (Conjunt). E1/350  
 ESCALA: 1/350  
 0 7 14 m

23/11/2025 22:57:49

GIRONA-PE-ArqUrban-20250315.rvt



PROJECTE EXECUTIU

Direcció de Projectes

Redactor:

Jaume Alcover Sanchis  
 Ferran Pulido Roca  
 Jorge Urbano Salido

Barcelona - tel. 934231817 - www.oikosvia.com



Títol del Projecte  
 Projecte Executiu per a la construcció de 48 habitatges, aparcament en soterrani i urbanització al carrer Riera Bullidors, núm.15-17 (parcel·la 8b) i 19-21 (parcel·la 8a), Pla de Baix de Domeny.

Girona

Expedient: 2022\_26

Títol del Plànol:  
 DEFINICIÓ ARQUITECTÒNICA  
 PLANTES  
 PLANTA PRIMERA

Núm del plànol: DG A\_1.04

Full 1 de 1  
 Escala: ISO-A3 1:150

12 / 2025

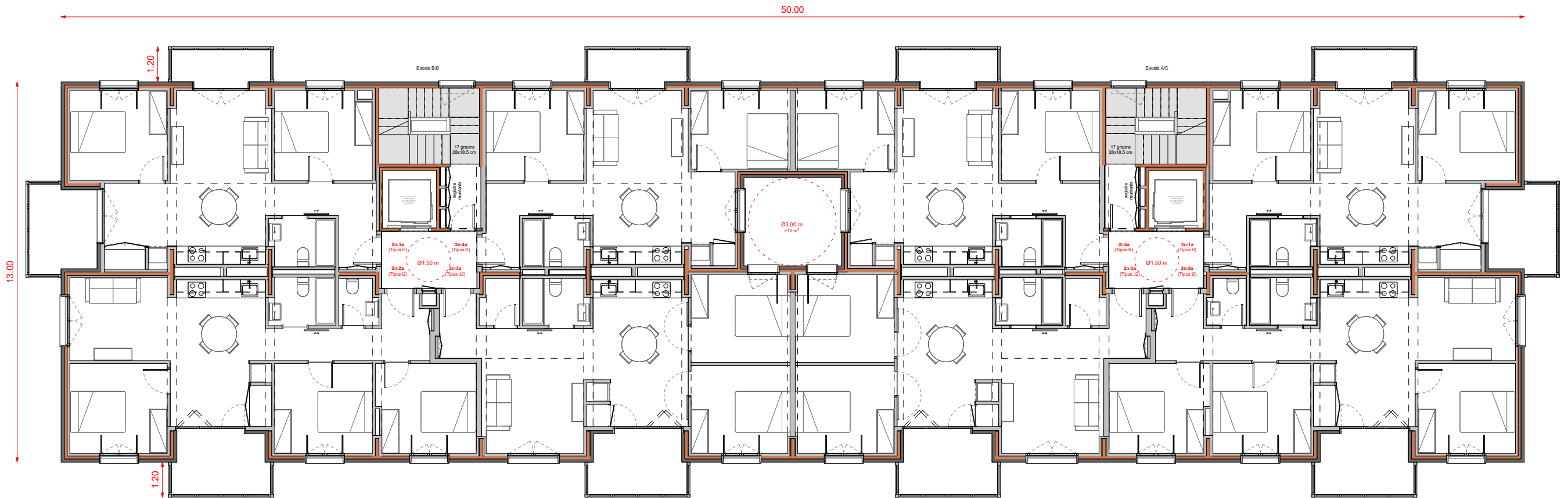

Planta Segona (Edifici 1/2). E1/150

ESCALA: 1/150

0 3 6 m

**BLOC 1**  
("Ses Bessones")

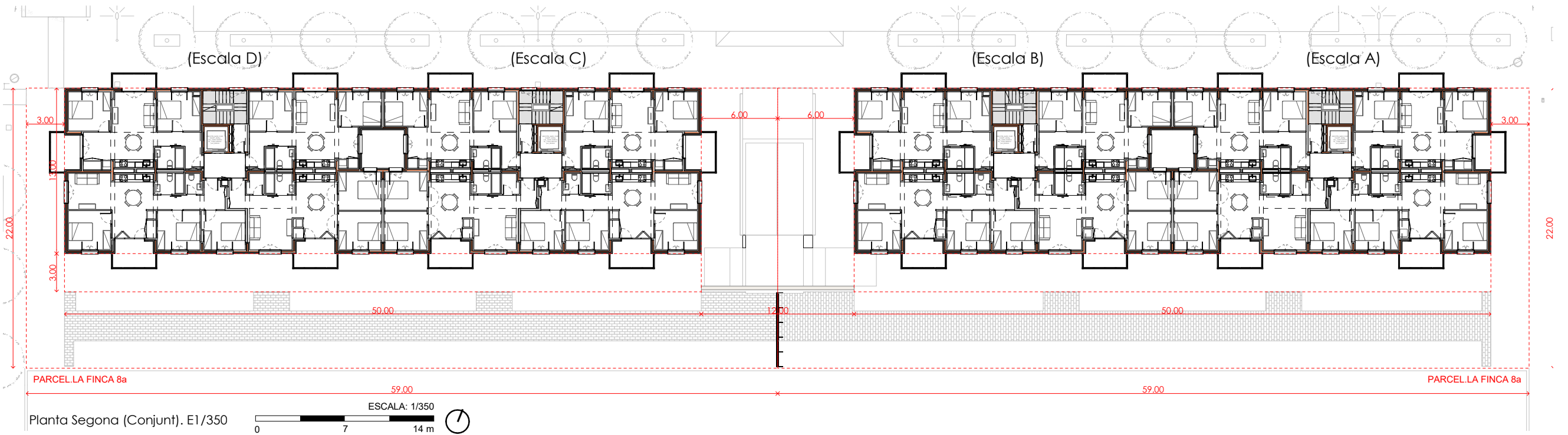

Planta Segona (Conjunt). E1/350

ESCALA: 1/350

0 7 14 m

23/11/2025 21:42:53

GIRONA-PE-ArqUrban-20250315.rvt



PROJECTE EXECUTIU

Direcció de Projectes

Redactor:

Jaume Alcover Sanchis  
Ferran Pulido Roca  
Jorge Urbano Salido

Barcelona - tel. 934231817 - www.oikosvia.com



Títol del Projecte

Projecte Executiu per a la construcció de 48 habitatges, aparcament en soterrani i urbanització al carrer Riera Bullidors, núm.15-17 (parcel·la 8b) i 19-21 (parcel·la 8a), Pla de Baix de Domeny.

Girona

Expedient: 2022\_26

Títol del Plànol:

DEFINICIÓ ARQUITECTÒNICA  
PLANTES

PLANTA SEGONA

Núm del plànol: DG A\_1.05

Full 1 de 1

Escala: ISO-A3 1:150

12 / 2025



49.78

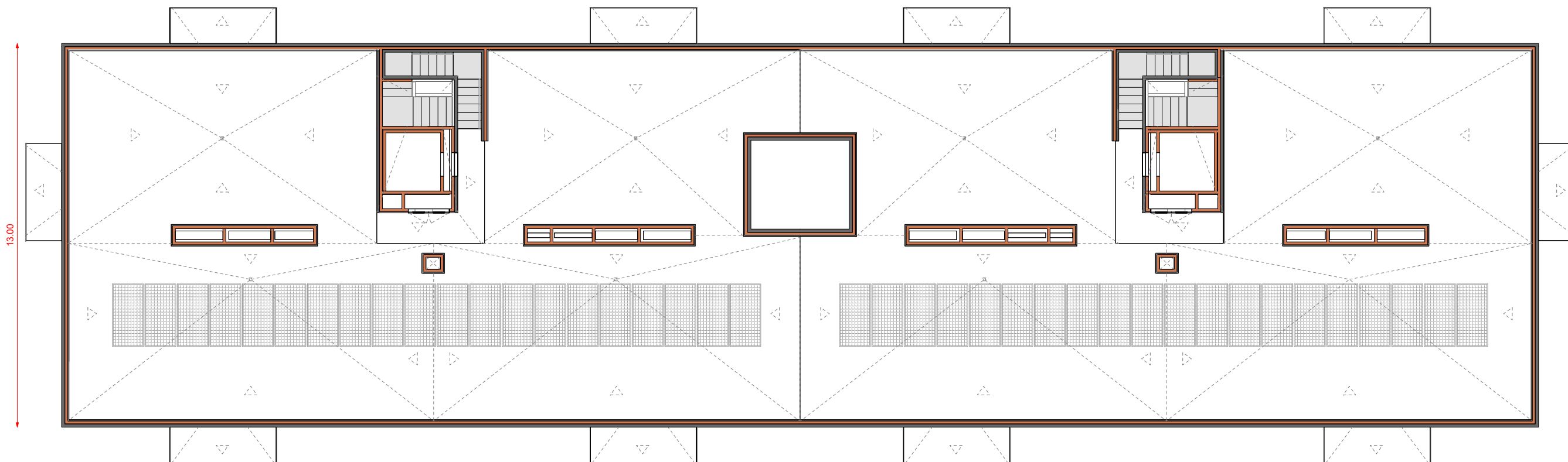

Planta Coberta (Edifici 1/2). E1/150

ESCALA: 1/150

0 3 6 m

**BLOC 1**  
("Ses Bessones")

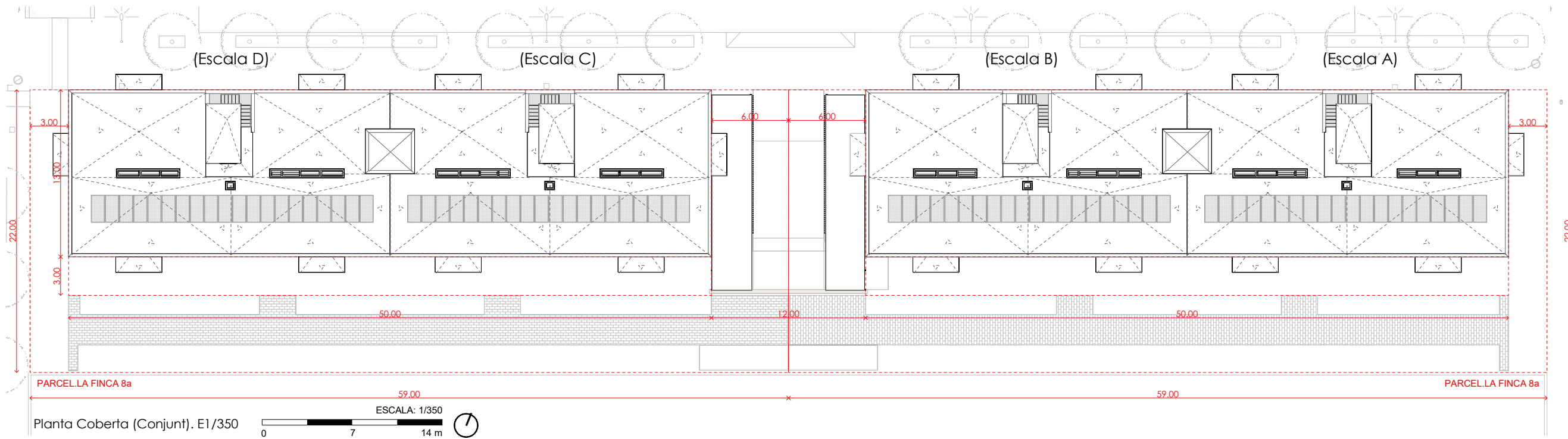

Planta Coberta (Conjunt). E1/350

ESCALA: 1/350

0 7 14 m

23/11/2025 21:43:50

GIRONA-PE-ArqUrban-20250315.rvt



PROJECTE EXECUTIU

Direcció de Projectes

Redactor:

Jaume Alcover Sanchis  
Ferran Pulido Roca  
Jorge Urbano Salido

Barcelona - tel. 934231817- www.oikosvia.com



Títol del Projecte  
Projecte Executiu per a la construcció de 48 habitatges, aparcament en soterrani i urbanització al carrer Riera Bullidors, núm.15-17 (parcel·la 8b) i 19-21 (parcel·la 8a), Pla de Baix de Domeny.

Girona

Expedient: 2022\_26

Títol del Plànol:  
DEFINICIÓ ARQUITECTÒNICA  
PLANTES  
PLANTA COBERTA

Núm del plànol: DG A\_1.07

Full 1 de 1

Escala: ISO-A3 1:150

12 / 2025



Alçat general carrer de la Riera de Bullidors (Edificis 1 i 2). E 1/350



(EDIFICI 1)



Alçat carrer de la Riera de Bullidors (Edifici 1). E 1/200

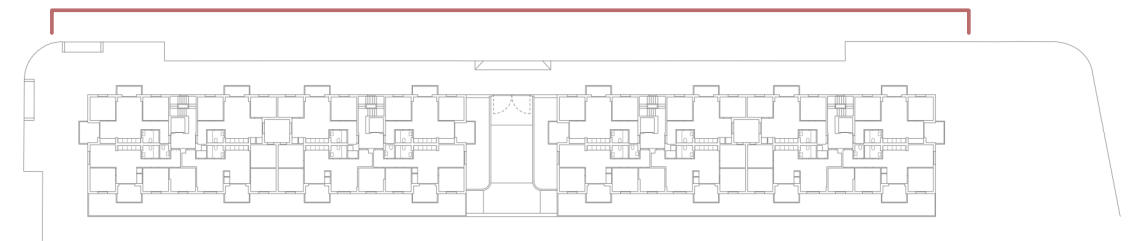
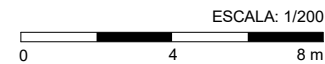

23/11/2025 21:44:11

GIRONA-PE-ArqUrban-20250315.rvt

(EDIFICI 2)



Alçat carrer de la Riera de Bullidors (Edifici 2). E 1/200

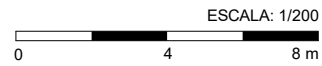

(EDIFICI 2)



Alçat carrer de Damià Escuder i Lladó (Edifici 2). E 1/200

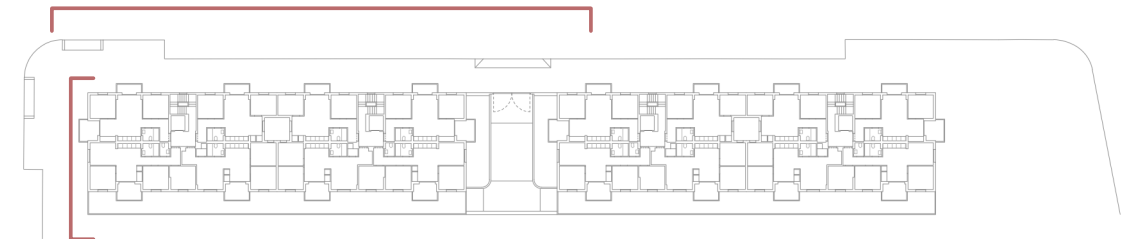



Alçat posterior pels patis privats (Edificis 1 i 2). E 1/350

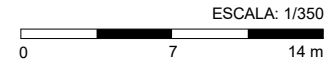

(EDIFICI 2)

Alçat posterior pels patis privats (Edifici 2). E 1/200

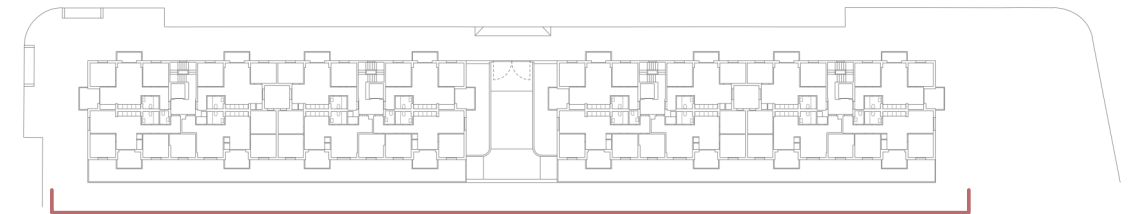
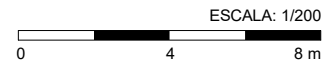

23/11/2025 21:45:11

GIRONA-PE-ArqUrban-20250315.rvt



PROJECTE EXECUTIU

Direcció de Projectes

Redactor:

Jaume Alcover Sanchis  
Ferran Pulido Roca  
Jorge Urbano Salido

Barcelona - tel. 934231817 - www.oikosvia.com



Títol del Projecte  
Projecte Executiu per a la construcció de 48 habitatges, aparcament en soterrani i urbanització al carrer Riera Bullidors, núm.15-17 (parcel·la 8b) i 19-21 (parcel·la 8a), Pla de Baix de Domeny.

Girona

Expedient: 2022\_26

Títol del Plànol:  
DEFINICIÓ ARQUITECTÒNICA  
ALÇATS

ALÇATS III

Núm del plànol: DG A\_2.03

Full 1 de 1  
Escala: ISO-A3 1/200

12 / 2025



Alçat posterior pels patis privats (Edifici 1). E 1/200

ESCALA: 1/200

0 4 8 m



Alçat carrer de la Font de la Teula (Edifici 1). E 1/200

ESCALA: 1/200

0 4 8 m



23/11/2025 21:45:38

GIRONA-PE-ArqUrban-20250315.rvt

SECCIONS TRANSVERSALS

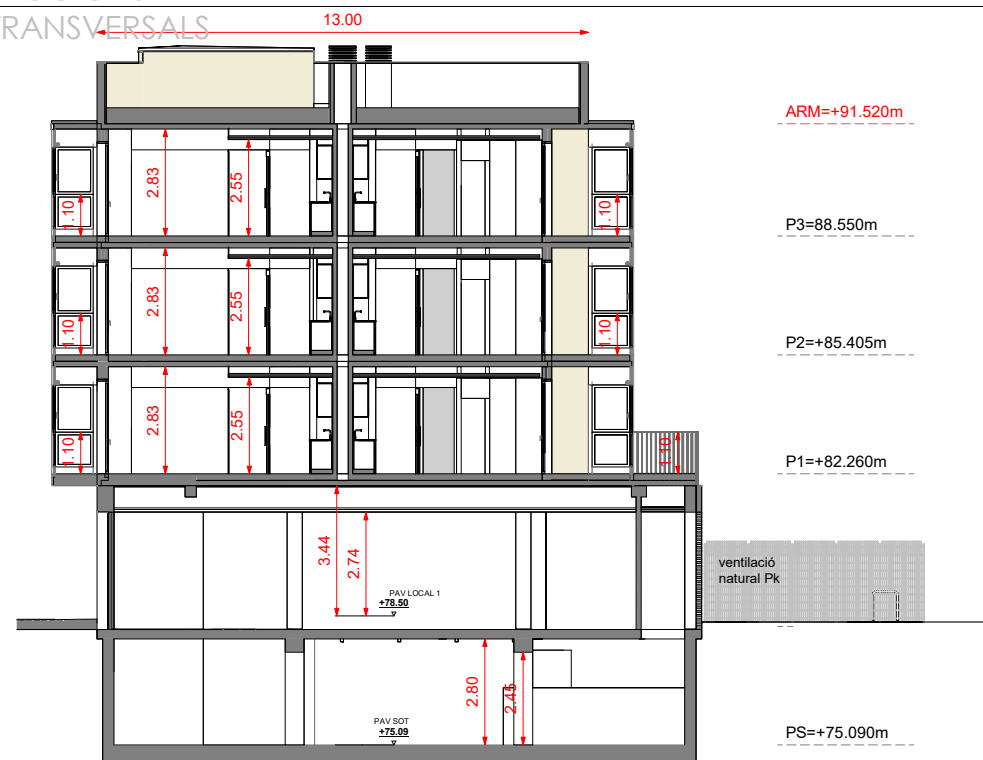

S1\_Secció Transversal 1. E 1/200

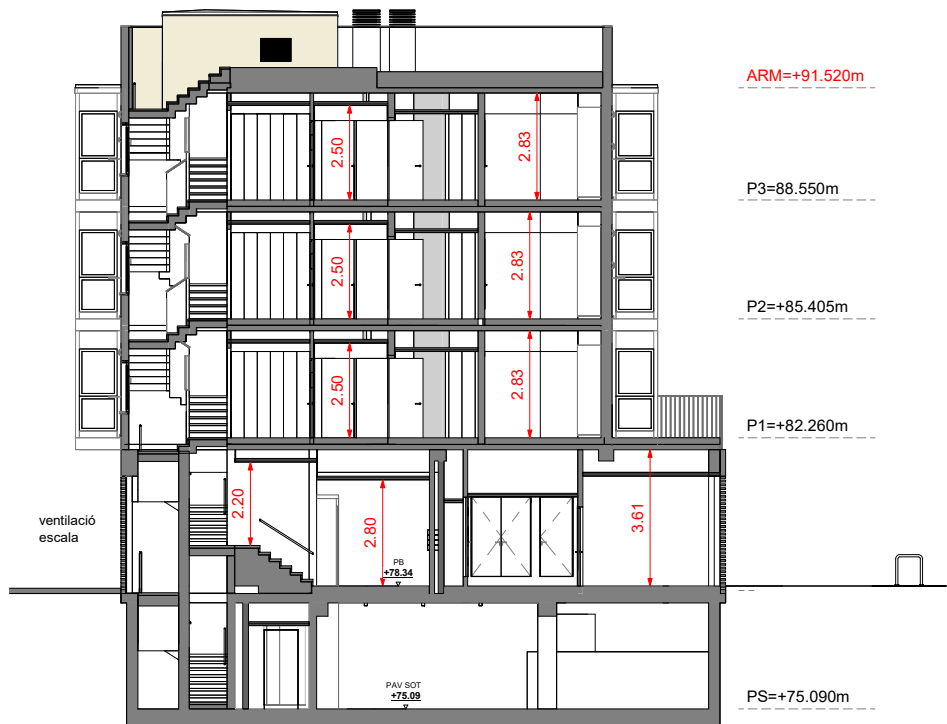

S3\_Secció Transversal 3. E 1/200

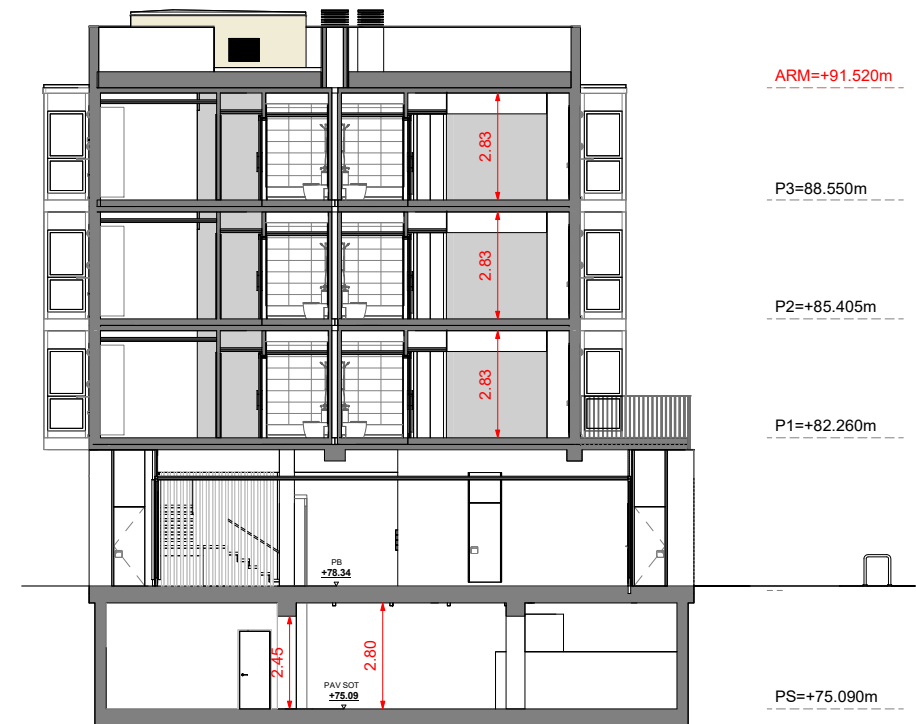

S2\_Secció Transversal 2. E 1/200

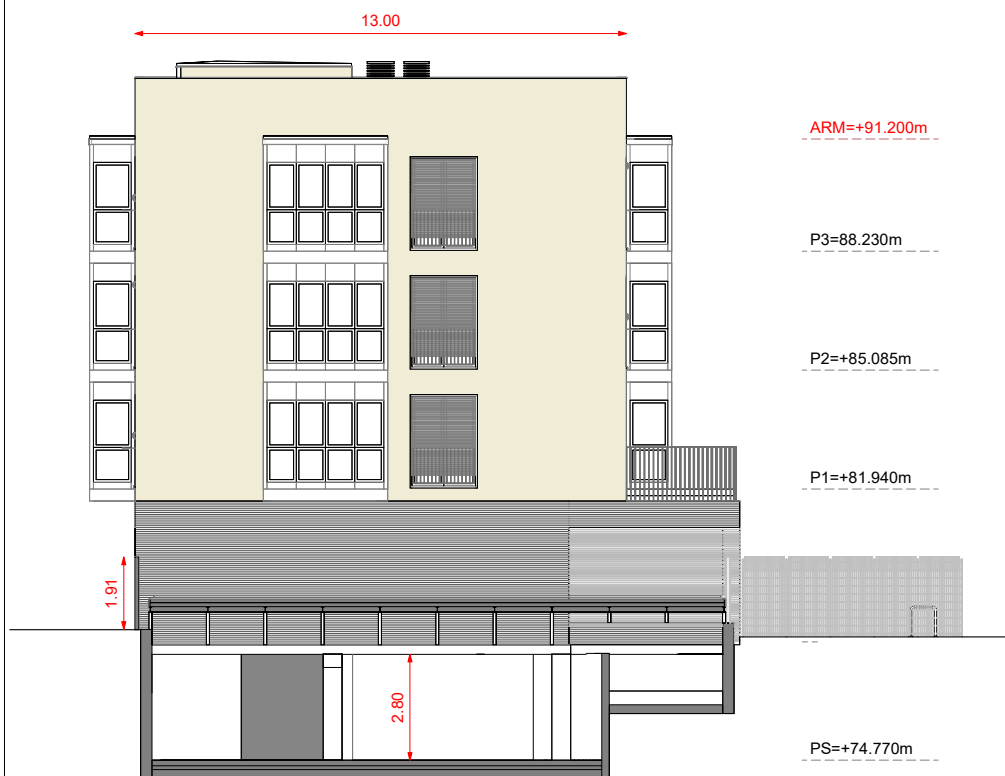

S4\_Secció Transversal 4. E 1/200

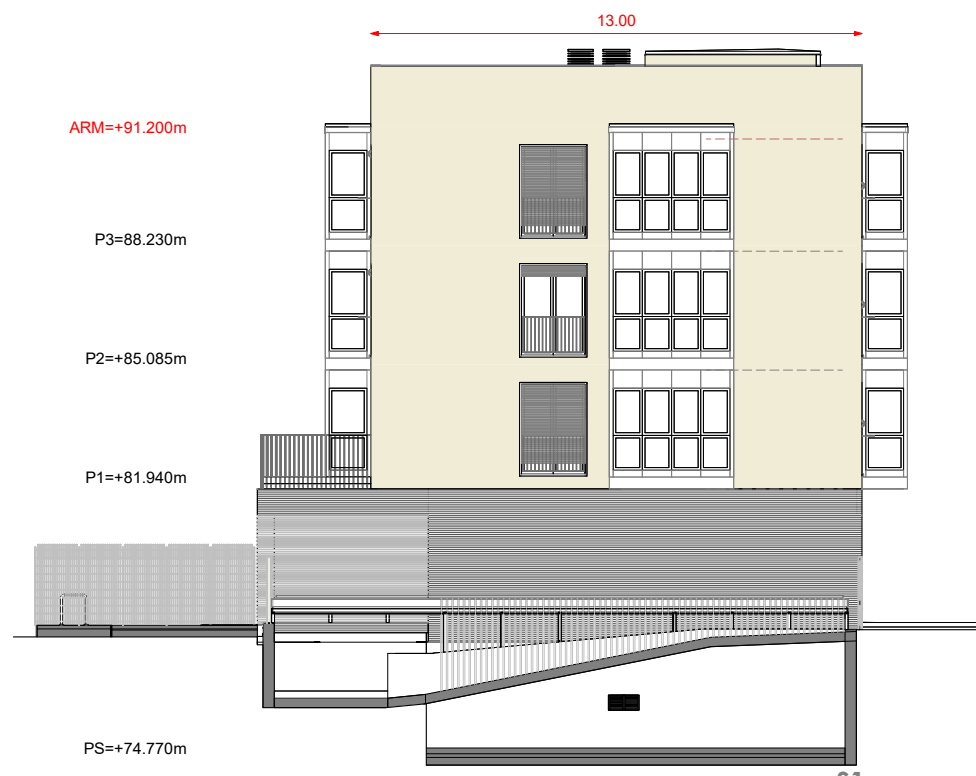

S5\_Secció Transversal 5. E 1/200



23/11/2025 22:47:42

GIRONA-PE-ArqUrban-20250315.rvt



PROJECTE EXECUTIU

Direcció de Projectes

Redactor:

Jaume Alcover Sanchis  
Ferran Pulido Roca  
Jorge Urbano Salido

Barcelona - tel. 934231817 - www.oikosvia.com



Títol del Projecte  
Projecte Executiu per a la construcció de 48 habitatges, aparcament en soterrani i urbanització al carrer Riera Bullidors, núm.15-17 (parcel·la 8b) i 19-21 (parcel·la 8a), Pla de Baix de Domeny.

Girona

Títol del Plànol:  
DEFINICIÓ ARQUITECTÒNICA  
SECCIONS

SECCIONS TRANSVERSALS

Núm del plànol: DG A\_2.05

Full 1 de 1  
Escala: ISO-A3 1/200

12 / 2025

Expedient: 2022\_26

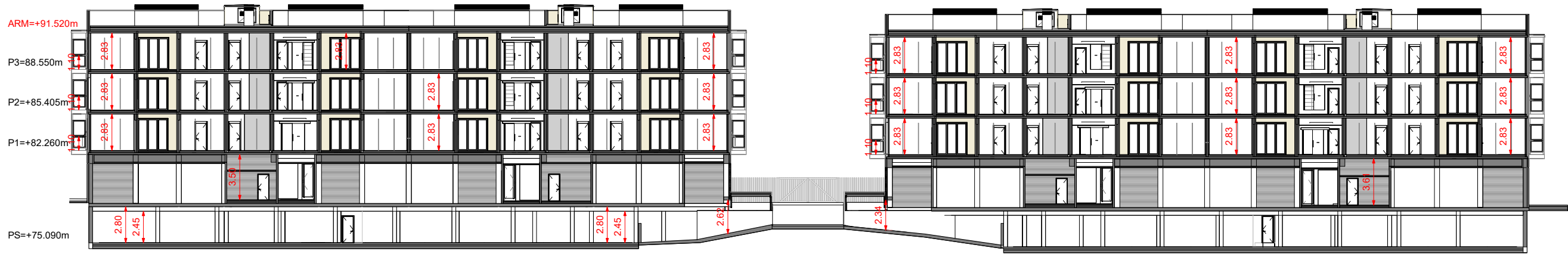

S6\_Secció Longitudinal 1. E 1/350



S7\_Secció Longitudinal 2. E 1/350

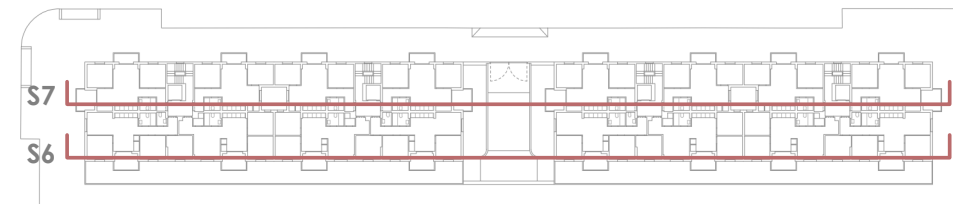
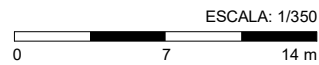

23/11/2025 22:47:05

GIRONA-PE-ArqUrban-20250315.rvt

PROJECTE EXECUTIU

Redactor:

Jaume Alcover Sanchis  
Ferran Pulido Roca  
Jorge Urbano Salido

oikosvia  
arquitectura.scll

Títol del Projecte  
Projecte Executiu per a la construcció de 48 habitatges, aparcament en soterrani i urbanització al carrer Riera Bullidors, núm.15-17 (parcel·la 8b) i 19-21 (parcel·la 8a), Pla de Baix de Domeny.

Girona

Títol del Plànol:  
DEFINICIÓ ARQUITECTÒNICA  
SECCIONS

SECCIONS LONGITUDINALS

Núm del plànol: DG A\_2.06

Full 1 de 1

Escala: ISO-A3 1/350

12 / 2025



Direcció de Projectes

Barcelona - tel. 934231817- www.oikosvia.com

Expedient: 2022\_26