

SUBMINISTRAMENT DE MOBILIARI DE LA RESIDÈNCIA I CENTRE DE DIA DE SALLENT

PLEC TÈCNIC

MARÇ 2026

PRMOTOR
AJUNTAMENT DE SALLENT

Feu i Godoy Arquitectura

Feu i Godoy Arquitectes SLP
Dominics, 9 25280 Solsona (Lleida)
T 973 115 258 – estudi@feugodoy.com
Anna Feu i Jordana, arquitecta
Carlos Godoy Bregolat, arquitecte

I. MEMÒRIA

MD1 DADES GENERALS

1.1 Objecte del projecte

L'objecte del present projecte és el subministrament de l'equipament de mobiliari de tot l'edifici, així com els paraments i utensilis necessaris per a la nova Residència i centre de dia per a la gent gran de Sallent.

Emplaçament i referència cadastral

Carrer Camp de la Bota núm. 1-3, 08650 de Sallent, Bages.

Referència cadastral: 8014701DG0381S0002FS



Situació de l'edifici en el municipi de Sallent. Font: Institut Cartogràfic de Catalunya (ICC).

1.2 Agents del projecte

Promotor

El promotor del projecte és l'Ajuntament de Sallent, amb CIF P0819000A i adreça a la Plaça de la Vila, núm. 1 de Sallent.

Arquitectes redactors

Els tècnics redactors del projecte bàsic i executiu són els arquitectes superiors:

- Anna Feu i Jordana, col·legiada núm. 44063-9
- Carlos Godoy Bregolat, col·legiat núm. 53129-4

Els dos tècnics són socis de la societat FEU I GODOY ARQUITECTES SLP, amb NIF núm. B25665613 i domicili al carrer Dominics, núm. 9 de Solsona (Lleida).

1.3 Abast de la documentació a presentar

El present projecte segueix les necessitats específiques de l'Ajuntament de Sallent, en referència a necessitats dimensionals i programàtiques i a requeriments d'acabats interiors i de definició de materials.

MD2 DESCRIPCIÓ DEL PROJECTE

2.1 Descripció general del projecte

Integració amb l'entorn

La nova residència i centre de dia de Sallent (ús socio sanitari) ocupa la parcel·la de l'antiga Fàbrica Vella. L'edifici es projecta com un edifici industrial, format per un gran volum, amb una gran coberta a dues aigües i unes façanes amb una repetició d'obertures característica dels edificis industrials. Es pretén que l'edifici es mantingui en l'àmbit fluvial.

Pel límit nord el volum forma un eixamplament prolongant l'alineació de l'antiga façana de la fàbrica pel costat del riu, per tal d'obrir-se cap a les visuals del parc fluvial. L'edifici identifica aquest espai (equipaments i plaça) com una de les portes cap al riu de Sallent.

L'edifici consta de quatre plantes sobre rasant i una soterrada, tot i que la planta soterrani correspon amb l'antiga planta baixa de la Fàbrica Vella. Així, la planta baixa de la fàbrica (estat inicial) té una cota inferior (+270,46) que la planta soterrani del projecte (+271,65). La planta baixa (+275,30) es situa aproximadament a la cota de la plaça de la xemeneia, similar a l'accés de Cal Carrera, per tal d'obtenir una gran plaça a nivell.

El contacte amb les façanes i els elements existents intenta ser el més respectuós possible. La valoració i l'estratègia que s'ha seguit són:

Xemeneia: valor icònic i arquitectònic històric. S'ha preservat exempta respecte el nou equipament.

Torre: valor icònic, arquitectònic històric i funcional. L'edifici no entra en contacte amb la façana existent. L'ús d'escala s'ha perdut per servir l'edifici, però es recupera per al recorregut pels diferents elements del patrimoni industrial.

Façana del riu: valor icònic, arquitectònic (històric i actual) i funcional. La nova residència no entra en contacte amb les façanes existents. Es realitza una connexió peatonal que discorre entre la façana de la residència i la de l'antiga fàbrica.

El projecte procura integrar a l'edifici tots els elements que s'han mantingut de l'antiga Fàbrica Vella després de realitzar l'enderroc, integrant fins i tot la façana de l'explanada de captació, mantinguda per establir la façana principal.

Les façanes reaccionen als diferents inputs de l'emplaçament, buscant així les millors visuals i les millors orientacions per als usos de cada espai, enfocant les visuals cap al parc fluvial i cap al riu per la façana existent. La resta d'obertures, les de les habitacions, són de dimensions més domèstiques.

Es posa en valor el que queda en peu de l'antiga Fàbrica Vella i s'integra al projecte.

Accessos

L'accés general a la residència es realitza per un punt central de la planta baixa, a través d'un vestíbul que connecta el Pont de la Concòrdia amb la Plaça de la Xemeneia. Ambdós accessos són adaptats. Des del vestíbul general es dona accés a la zona d'usuaris o a la zona de serveis, que cadascun té una escala pròpia. Des del vestíbul general s'accedeix a l'ascensor i al muntacamilles.

L'accés rodat al soterrani es realitza a través d'una rampa situada entre la façana sud-est i el mur del Pont de la Concòrdia. L'accés de serveis per mercaderies, sortida de residus, etc. es realitza des del carrer Camp de la Bota, a una cota inferior que el de la planta baixa.

Adaptació a la topografia

La rasant de planta baixa de l'antiga Fàbrica Vella és inferior al nou nivell de la planta soterrani de la nova residència i centre de dia.

Per tant l'edifici aprofita el buit existent, sense necessitat de fer grans moviments de terres. El límit nord-est (carrer Camp de la Bota) i el límit nord-oest (plaça) es terraplenarà fins a la cota de planta baixa dels equipaments. Des del vestíbul d'accés, cap al límit sud-oest i sud-est, el terreny anirà descendint fins a la plataforma de manteniment de les turbines i fins a la llera del riu respectivament, enllaçant amb el parc fluvial recentment executat.

La zona d'accés a les turbines i l'espai entre les dues façanes s'adequarà per fer l'accés fàcilment accessible. Per tant, els moviments de terres que es realitzaran en zones inundables seran els mínims per aconseguir:

- L'enllaç entre les cotes d'urbanització (plaça i pont) i les cotes dels espais inferiors (accés turbines i zona captació).
- Adequació de l'espai d'accés a les turbines i a l'escala de l'antiga fàbrica per tal de fer-ho accessible.

Conservació dels elements patrimonials

Es consolidarà la façana de la Fàbrica Vella. Es rehabilitarà l'escala de l'interior de la torre conservant la barana existent. Es substituirà el forjat malmès (bigues d'acer i revoltons ceràmics) de la terrassa que dona al riu, i es realitzarà un nou forjat en la zona de doble alçada. Es restauraran els elements de la terrassa com les pilastres, les baranes, etc. i s'impermeabilitzarà.

S'eliminaran les cobertes de fibrociment de la zona de captació (eliminació) i es substituirà per una de teula ceràmica la del volum annex a l'edifici. La coberta de la construcció de la turbina es rehabilitarà.

En general es consolidaran i/o es restauraran tots els elements que ajuden a comprendre el recorregut d'aigua que generava l'energia necessària pel funcionament de la fàbrica, així com els elements d'evacuació del fum.

2.2 Descripció del programa funcional

La residència té el centre de dia integrat a les diverses plantes d'habitacions, per tal que els usuaris del centre de dia vagin a la planta que més s'adapti a les seves preferències i necessitats, sempre amb el vist-i-plau del personal de la residència.

Les tres plantes on resideixen els usuaris es troben a partir de la cota +279,14. Tenen dues zones clarament diferenciades: la zona d'habitacions i les zones comuns, que es situen a la part més ampla de la parcel·la coincidint amb la zona de la façana existent de la fàbrica i amb les vistes més singulars cap al riu i el parc fluvial.

Cada planta és apta per acollir una unitat de convivència de 30 usuaris, i alhora disposa d'espais comuns flexibles per tal de desdoblà-la en 2 unitats de convivència de 15 usuaris.

Planta Baixa

És la planta de l'accés general, de la zona d'atenció a l'usuari i de la zona de treball intern.

Al vestíbul d'accés s'accedeix des de la plaça i des del pont de la Concòrdia a través d'uns porxos d'accés i uns tallavents. Aquest vestíbul separa la zona dels usuaris i la zona del treball intern. Des del vestíbul s'accedeix a l'ascensor i al muntacamilles.

A oest (façana del riu) hi ha la zona d'usuaris. Hi ha una sala polivalent i de manualitats, una sala de motricitat, una perruqueria amb podologia, i els despatxos d'atenció sanitària. També hi ha tres serveis higiènics, un espai de neteja i una sala de visites amb accés exterior a la residència.

A est (façana ciutat) hi ha la zona de treball intern. Es divideix en una zona administrativa i una zona de serveis. També hi trobem despatxos d'atenció personalitzada: assistent social i psicòleg.

La zona administrativa consta de control de recepció, despatx del director, despatx d'administració, sala de reunions i sala del rack. La zona de serveis consta de cuina, un magatzem de residus (on arriba la tolva de deixalles), bugaderia (on arriba la tolva de la roba), majordomia, zona de descans de personal, magatzem i serveis higiènics. Des d'aquesta zona s'accedeix al muntacamilles i cap a una escala de serveis (escala d'emergència).

La façana del carrer del Camp de la Bota disposa d'una entrada directa centrada amb el passadís per accedir fàcilment mercaderies i treure les deixalles.

La rampa d'accés al soterrani és exterior i discorre entre la façana sud-est i el pont de la Concòrdia.

Planta Primera, Segona i Tercera

Són les plantes on resideixen els usuaris. Les dues primeres plantes són funcionalment equivalents.

Consten de 13 habitacions dobles i 4 individuals amb bany. Les habitacions dobles estan orientades a sud-est mirant cap al riu i les individuals a nord-oest i cap a la plaça. La planta tercera disposa de menys habitacions dobles que es converteixen en petits apartaments per a dues persones amb dormitori, sala d'estar i bany.

Totes les plantes tenen una zona comú principal (sala d'estar i menjador) orientada a sud-oest i a nord-oest encarada cap al riu. I una terrassa amb sortida des de la zona comú. Aquest espai té una zona servidora, centrada a l'entorn del control de planta.

Està formada per serveis higiènics, bany geriàtric, magatzem, ofici de neteja i de llenceria, i office de planta. Cada planta té dues escales d'emergència, un ascensor adaptat de grans dimensions, un muntacamilles i dues tolves que comuniquen amb planta baixa, una per deixalles i l'altra per roba bruta.

Planta Soterrani

És la planta on es concentren els usos de menor ocupació.

Consta d'aparcament accessible per ambulàncies amb 14 places (de les quals 2 són reservades i 5 són adaptades), sales d'instal·lacions, magatzem general, taller de manteniment, vestidors de personal amb ventilació i llum natural i una sala de morgue.

L'ascensor i el muntacamilles també arriben a aquesta planta i tenen una comunicació senzilla amb l'aparcament. A la planta soterrani no hi tenen accés els usuaris de la residència.

A l'extrem sud-oest, la planta soterrani permet l'accés des de l'exterior per realitzar el manteniment de les turbines. Aquestes sales queden totalment exteriors i alienes a l'ús de la residència.

2.3 Relació de superfícies útils i construïdes

La relació de superfícies resultant és la següent:

Superfícies útils totals

| | |
|--------------------------|-------------------------|
| Sup. Útil P. Soterrani | 777,15 m ² |
| Sup. Útil P. Baixa | 848,11 m ² |
| Sup. Útil P. Primera | 886,17 m ² |
| Sup. Útil P. Segona | 885,79 m ² |
| Sup. Útil P. Tercera | 885,46 m ² |
| Sup. Útil P. Sotacoberta | 420,01 m ² |
| Sup. Útil TOTAL | 4.702,69 m ² |

Superfícies construïdes totals

| | |
|--------------------------------|-------------------------|
| Sup. Construïda P. Soterrani | 869,07 m ² |
| Sup. Construïda P. Baixa | 993,64 m ² |
| Sup. Construïda P. Primera | 1.033,73 m ² |
| Sup. Construïda P. Segona | 1.033,73 m ² |
| Sup. Construïda P. Tercera | 1.033,73 m ² |
| Sup. Construïda P. Sotacoberta | 456,70 m ² |
| Sup. Construïda TOTAL | 5.420,59 m ² |

PLANTA SOTERRANI

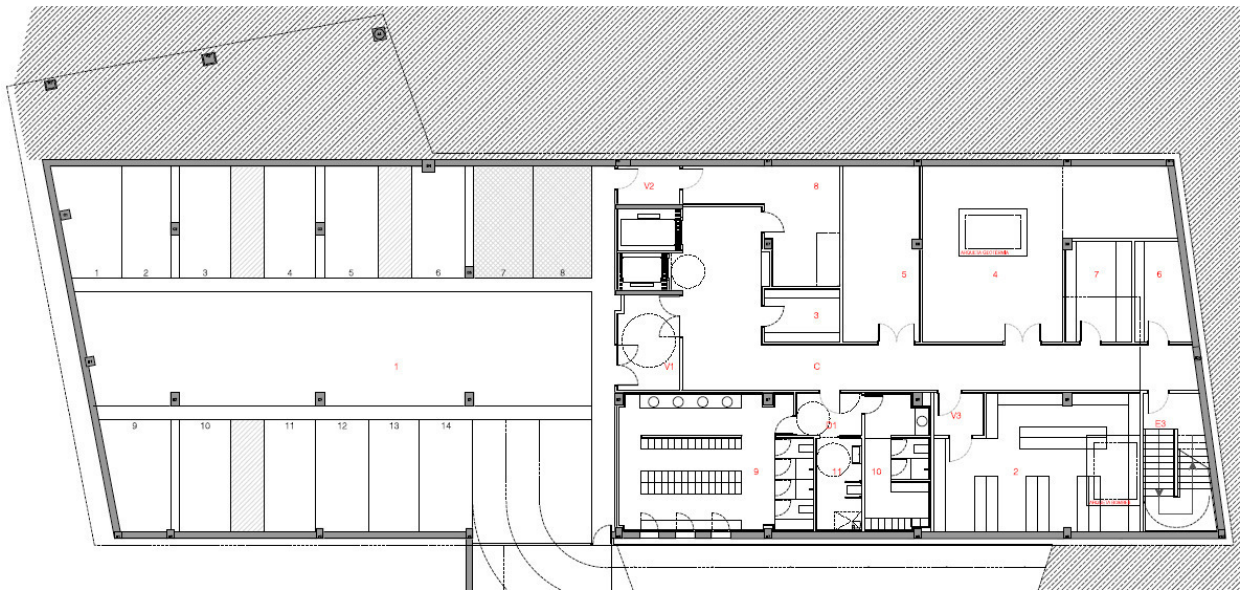

PLANTA BAIXA

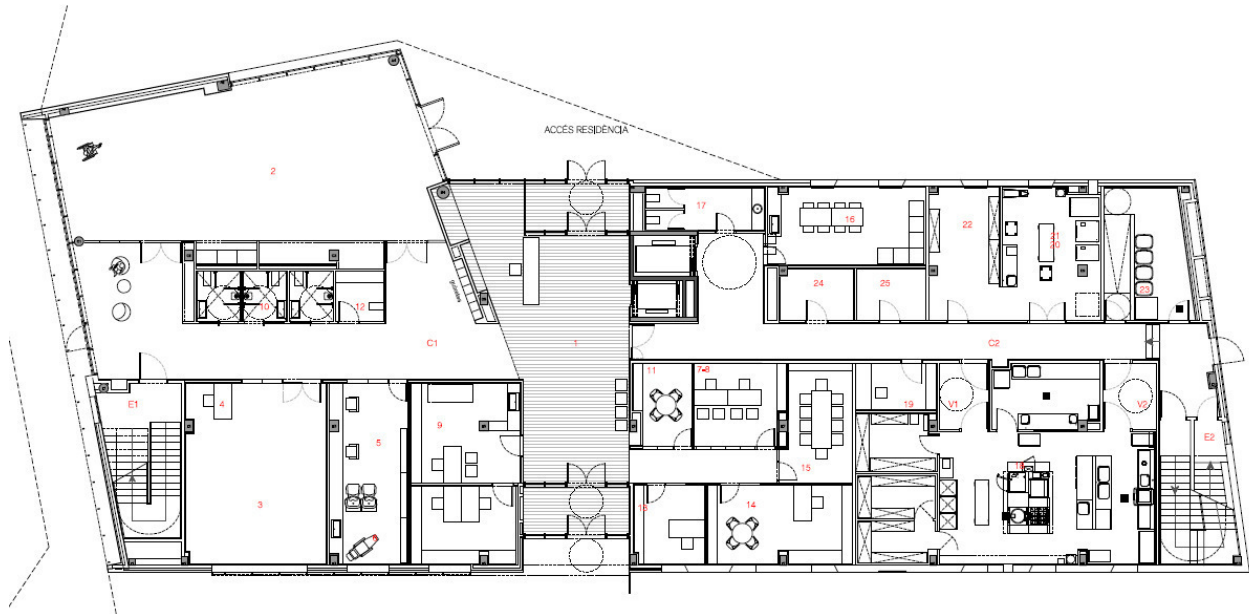

PLANTA PRIMERA I SEGONA

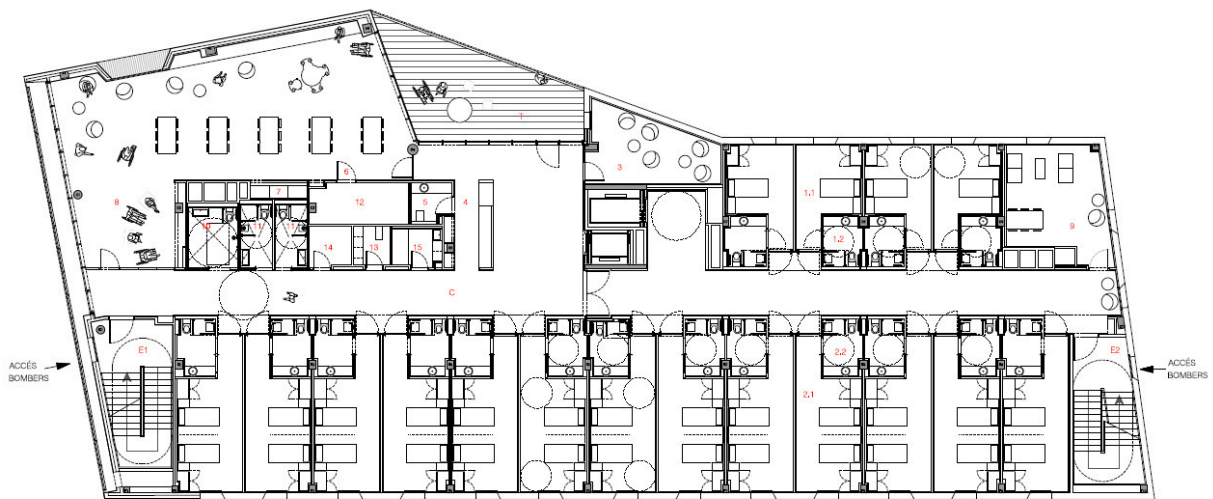

PLANTA TERCERA

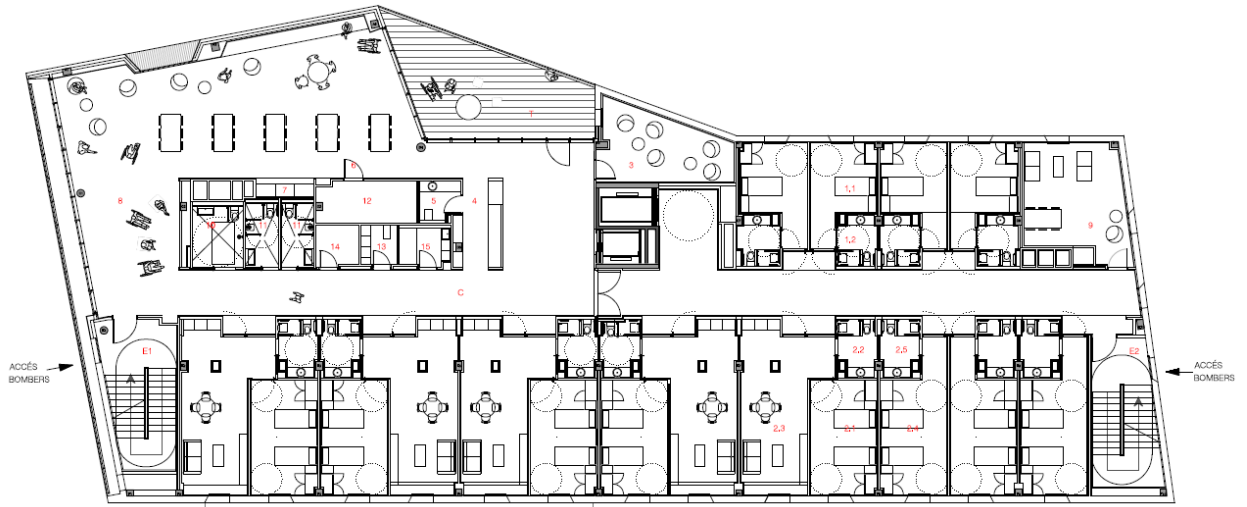

PLANTA SOTACOBERTA

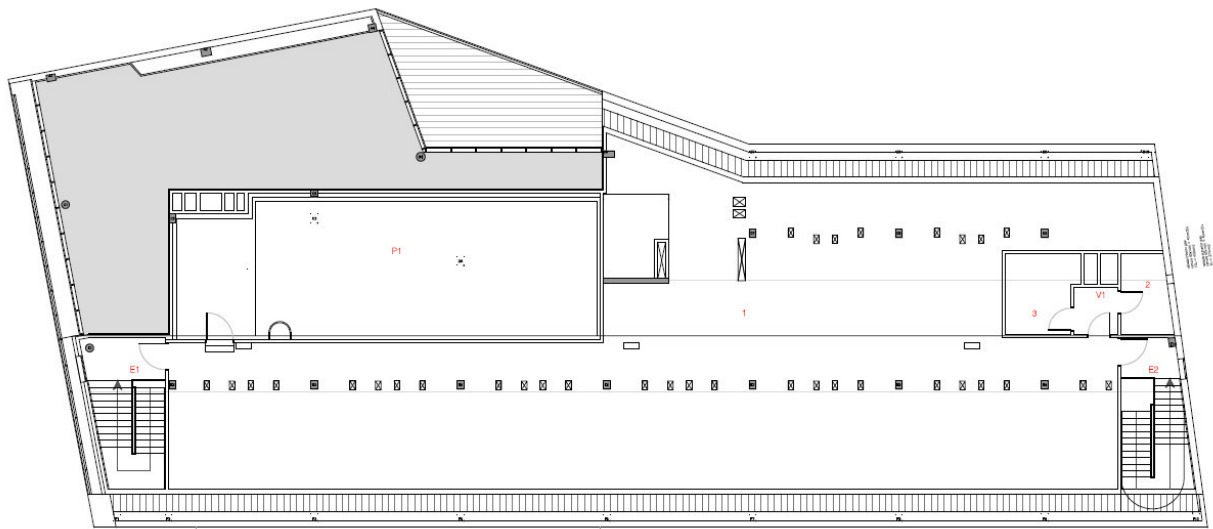

MD3 MEMÒRIA DESCRIPTIVA DEL PROJECTE DE MOBILIARI

Seguint els criteris exposats per l'Ajuntament, el mobiliari s'ha escollit pensant en donar un sentit de calidesa, familiaritat i sensació de 'llar' pels residents.

El present projecte tracta el moblament dels diferents espais de la Residència i Centre de dia per a la gent gran.

Donada la repetició d'espais de l'edifici, s'ha unificat el tipus de mobiliari per a totes les Unitats de Convivència, així com al Centre de dia i als serveis comuns.

Tot i així, per donar resposta a la necessitat d'orientació i d'identificació de cada Unitat de Convivència, s'ha treballat la senyalística per dota de singularitat a cadascuna d'elles.

El mobiliari complirà totes les normatives d'adaptabilitat i seguretat i les que regeixen per aquest tipus d'equipament. Seran resistents, durables i de fàcil manteniment.

3.1 Descripció del mobiliari

LOT 1: Mobiliari comercial

Unitats de convivència

Habitacions

Les habitacions comptaran amb llits articulats ortopèdics metàl·lics, amb possibilitat d'afegir baranes i de baixar fins al terra per la seguretat dels usuaris. No disposaran ni de capçal ni de peus incorporats, per possibilitar una imatge de llit 'corrent' i personalitzable. El capçal ja és existent i s'inclourà un peuer i laterals a mida descrits al LOT 2. Cada dormitori disposarà també d'una butaca reclinable amb elevació de peus per a cada usuari, un armari i una tauleta de nit.

Als banys es disposarà de prestatges per a l'emmagatzematge de productes de neteja personal que també es descriuen en el LOT 2.

Zones comunes

Sala d'estar / Menjador: es disposarà de taules quadrades lleugeres i fàcils de moure, així com cadires amb reposa braços, encoixinades amb tela rentable, lleugeres i apilables. Per tal de donar una imatge menys 'institucional' i donar resposta als diferents usuaris que es preveuen, es proposa fer una combinació de butaques ortopèdiques reclinables i fixes i de diferents colors.

Sala de famílies: es disposarà de butaques ortopèdiques i cadires amb reposa braços situades al voltant d'una taula rodona.

Centre de dia: es diposaran cadires amb reposa braços situades al voltant d'una taula rodona per a fomentar la relació entre usuaris del centre de dia.

Serveis generals

Vestíbul

S'inclouran seients individuals d'estar, utilitzables tant pels usuaris, com pel personals, com per les persones externes al centre.

Sala polivalent

S'utilitzaran les mateixes cadires, butaques i taules que a les unitats de convivència, però en aquest cas també es disposaran cadires plegables i els seus carros per a transportar-les. També es disposarà d'una pissarra magnètica amb potes i rodes per al seu fàcil transport i un rellotge instal·lat sobre la paret.

El nucli de serveis disposarà de mobiliari fet a mida descrit en el LOT 2 que servirà de magatzem i també d'office per a l'ús i gaudi dels usuaris de la sala.

Despatxos de personal

Es disposaran de taules d'oficina amb espai d'emmagatzematge auxiliar i cadires operatives. A la sala de reunions, es disposarà d'una taula de reunions d'oficina per 10 persones, mobiliari d'emmagatzematge, una pantalla per a presentacions i una pissarra magnètica.

Psicomotricitat

Inclourà els diferents objectes de psicomotricitat: bicicleta estàtica, taules de rehabilitació, circuit d'escalas i rampa, camilla articulada i espai d'emmagatzematge per a estris de gimnàs i rehabilitació.

Perruqueria i podologia

Es disposarà una camilla adaptada per podologia, així com mobiliari amb rodes tipus tamboret, moble magatzem, etc. A la zona de perruqueria es disposarà de mirall, renta-cabells accessibles, butaques, carro d'estrís.

La sala disposarà d'armaris d'emmagatzematge i també de prestatgeries. El taulell disposarà dels endolls integrats. Tot es descriu al LOT 2 _ mobiliari fet a mida.

A totes les espais s'inclouran papereres i també penjadors.

Banys

Es disposaran tots els elements necessaris per un ús funcional dels banys com són els dispensadors de papers, sabó, escombretes de bany, etc.

LOT 2: Mobiliari fet a mida

En aquest lot s'inclouen aquells mobles que complementen mobles de la construcció original com són prestatgeries vàries, taulells amb pica de consultes i sales d'atenció, nuclis de serveis i també els dormitoris dels usuaris.

LOT 3: Tèxtil

En aquest lot s'inclouen tots aquells elements necessaris per a fer còmoda l'estància dels usuaris: llençols, coixins, cobrellits, tovalloles, cortines, etc.

LOT 4: Equipament mèdic

En aquest lot s'inclouen tots aquells aparells de fisioteràpia, de rehabilitació i estris sanitaris d'exploració que són necessaris per al funcionament dia a dia del centre.

LOT 5: Informàtica i electrodomèstics

En aquest lot s'inclouen els electrodomèstics i aparells electrònics fora de la cuina i bugaderia industrials. També suports de TV, televisions i altres aparells demanats per la direcció de la residència.

LOT 6: Senyalística

En aquest lot s'inclouen totes les imatges, noms, logotips i elements per a una senyalització correcta de l'edifici.

3.2 Resum del pressupost del mobiliari

Resum del pressupost per la mobiliari i senyalística de la Residència i Centre de dia de Sallent.

| | | BASE IMP. | IVA | TOTAL |
|--|--------------------------------|--------------------|--------------------|----------------------|
| LOT 1 | MOBILIARI COMERCIAL | 463.445,09€ | 97.323,47€ | 560.768,56€ |
| LOT 2 | MOBILIARI FET A MIDA | 234.582,00€ | 49.262,22€ | 283.844,22€ |
| LOT 3 | TÈXTIL | 52.679,05€ | 11.062,60€ | 63.741,65€ |
| LOT 4 | EQUIPAMENT MÈDIC | 32.728,35€ | 6.872,95€ | 39.601,30€ |
| LOT 5 | INFORMÀTICA I ELECTRODOMÈSTICS | 35.955,70€ | 7.550,70€ | 43.506,40€ |
| LOT 6 | SENYALÍSTICA | 21.738,75€ | 4.565,14€ | 26.303,89€ |
| TOTAL PRESSUPOST MOBILIARI I EQUIPAMENT | | 841.128,94€ | 176.637,08€ | 1.017.766,02€ |

Aquest pressupost d'execució per contracte puja la quantitat de:

Un milió cent disset mil set-cents seixanta-sis euros i dos cèntims.

3.3 Anualitats previstes pel subministrament

El subministrament s'haurà de formalitzar de la manera següent:

| ANUALITAT | LOT | IMPORT |
|-----------|-------------------|-------------|
| 2026 | 1, 2, 3, 4, 5 i 6 | 968.434,32€ |
| 2027 | 1 *(segons taula) | 49.331,70€ |

| ANUALITAT 2027 | | | | | |
|----------------|-------------------|--------|---------|-------------------|-----------------------|
| CODI | ELEMENT | PREU | UNITATS | TOTAL | OBSERVACIONS |
| S02 | Butaca reclinable | 648€ | 30 | 19.440€ | Butaques P3 |
| S05 | Butaca dormitori | 1.185€ | 18 | 21.330€ | P3 (menys pis mostra) |
| Subtotal | | | | 40.770,00€ | |
| IVA 21% | | | | 8.561,70€ | |
| TOTAL | | | | 49.331,70€ | |

3.4 Condicions de l'entrega del subministrament, termini i disponibilitats

CLÀUSULA 1. Característiques i normativa

Els productes i els seus accessoris hauran de ser conformes, en el moment de la realització del subministrament, amb la normativa que els sigui d'aplicació, constant la declaració de conformitat del fabricant que acrediti el compliment de les normes tècniques d'aplicació obligada.

1.1 Característiques tècniques

Les especificacions tècniques mínimes que han de complir cada un dels elements del contracte es recullen a les fitxes de producte del present plec. Les qualitats dels productes subministrats només podran ser millorades.

Les característiques tècniques particulars del material ofert inclouran tots aquells elements i accessoris que puguin ser necessaris per a un correcte funcionament.

Es deixa constància expressa que si bé els elements a subministrar es descriuen fent menció a determinades marques o models, ho és amb finalitat -exclusivament- d'identificar els elements i les especificacions tècniques que s'han de complir. La marca o model que proposi el licitador no serà objecte de valoració per part de l'òrgan de contractació, per això, en tots els casos, s'utilitza la paraula "equivalent", de manera que, es respecten en tot cas, els principis d'igualtat de tracte i no discriminació".

1.2 Normes de seguretat, etiquetat, gestió ambiental i de qualitat

Els productes oferts hauran de ser conformes amb la normativa vigent de la Unió Europea, espanyola i catalana en relació als seus aspectes de qualitat, d'ergonomia, mediambientals, d'estalvi energètic, de compatibilitat electromagnètica i de seguretat.

Quan sigui aplicable, els productes hauran de disposar del marcatge CE.

Així mateix, s'indicaran els factors de caràcter mediambiental dels equips oferts, tals com programes de reciclatge i reutilització de qualsevol tipus de residu de l'equip, el seu embalatge i consumible. Es facilitarà informació sobre si els equips incorporen etiquetatge de baixa incidència ambiental, tals com etiqueta ecològica de la UE (European Union Eco-label) o etiquetat energètic europeu, entre altres, el certificat o declaració del compliment de la Directiva RoHS.

Tots els productes i electrodomèstics compliran amb les normatives que els siguin d'aplicació en matèria de seguretat i etiquetatge. L'acreditació del compliment d'aquestes es realitzarà mitjançant l'aportació de certificats abans del subministrament efectiu dels productes.

CLÀUSULA 2. Condicions generals

2.1 Validació de l'equipament ofert

Els licitadors han de presentar propostes que compleixin, com a mínim, les característiques detallades en aquest Plec de Prescripcions Tècniques. Per comprovar el compliment de les especificacions tècniques es podrà sol·licitar als licitadors una mostra de material o equipament, en els termes i la forma descrita en el PCAP.

2.2 Desplegament

L'empresa haurà de començar la distribució del material i de l'equipament adjudicat quan es doni l'ordre expressa. En cas que l'equipament requereixi una instal·lació i/o posada en funcionament, l'encarregat per part de la propietat supervisarà aquesta instal·lació i/o posada en funcionament.

2.3 Distribució i instal·lació

L'equipament haurà de ser entregat, muntat, instal·lat i disposat per a la seva utilització a les noves instal·lacions de la residència, d'acord amb les instruccions de l'Ajuntament.

L'adjudicatari subministrarà, transportarà, instal·larà, configurarà, si s'escau, i verificarà el funcionament de tot l'equipament, sense cost addicional per a l'Ajuntament. L'adjudicatari es farà responsable de qualsevol dany causat als paviments, paraments o qualsevol element existent de l'edifici durant el transport i la instal·lació del mobiliari.

Un cop tot el mobiliari estigui a lloc, la connexió (aigua i electricitat) i treballs necessaris per adaptar les instal·lacions i obra civil existents per a la instal·lació del nou mobiliari, es duran a terme per l'adjudicatari.

CLÀUSULA 3. Definició de l'adquisició: condicions i obligacions

Els adjudicataris estan obligats a subministrar i instal·lar els articles que els hagin estat adjudicats, així com a realitzar la posada en funcionament dels mateixos. El subministrament inclou el compliment de les condicions i obligacions que es descriuen a continuació:

3.1 Obligacions de l'adjudicatari

- a) Els licitadors no poden oferir mobiliari i/o elements i/o maquinària amb prestacions inferiors referides en aquest document.
- b) No s'admetrà en cap cas aquelles ofertes que presentin tipus de material o de característiques que no s'ajustin a les prestacions sol·licitades.

- c) Tots els articles s'hauran de subministrar degudament precintats.
- d) L'adjudicatari/s serà responsable dels deures de guarda i emmagatzematge dels béns objecte de la prestació fins el moment del seu lliurament.
- e) L'adjudicatari/s designarà un responsable del subministrament el qual serà l'interlocutor únic i tindrà poders suficients per a la gestió de l'execució del contracte.
- f) L'adjudicatari/s haurà d'aportar manuals en què es detallin totes les instruccions necessàries per al funcionament, manteniment, neteja, intervencions a realitzar i freqüència.
- g) L'Ajuntament es reserva la facultat d'exigir a l'adjudicatari un canvi en l'element proposat en cas de considerar que el que han proposat no s'adequa a les exigències municipals. Aquesta obligació té el caràcter d'essencial i el seu incompliment pot comportar la imposició de penalitats i en funció de la gravetat i la resistència de l'adjudicatari, pot constituir causa de resolució contractual.
- h) El contractista lliurarà un albarà per cada subministrament efectuat amb la descripció i el número dels productes.

3.2 Manuals i documentació tècnica

Els adjudicataris hauran d'entregar tots els manuals íntegrament en català i/o castellà, corresponents a la descripció i operativitat dels equipaments; en paper i, a ser possible, en format electrònic. Per al material que així ho requereixi, s'hauran d'aportar els següents materials:

- De muntatge: aportant, a més a més del manual de muntatge, la informació i retolació sobre el material que representin un risc especial.
- D'ús: amb les característiques, una explicació detallada dels principis de funcionament, dels controls, operacions de maneig i operacions rutinàries per a la verificació del funcionament apropiat del material previ al seu ús diari, etc. El manual d'ús inclourà un resum de dimensió màxima un A4 a una sola cara amb els passos per al funcionament de l'electrodomèstic i les principals precaucions.
- De manteniment i tècnics: inclouran espediment, recanvis i accessoris d'operacions de manteniment preventiu, calibratge i ajuda a la localització d'averies, etc.
- Full resum dels aparells, indicant el nom, número de sèrie, potència i consum anual estimat (energia i aigua), i telèfon i correu electrònic del servei tècnic.

3.3 Proves i posada en marxa de l'equipament dels office

Un cop s'hagi realitzat el muntatge i instal·lació del mobiliari i electrodomèstics l'adjudicatari s'encarregarà de la posada en marxa de l'equipament, realitzarà els processos essencials per assegurar-se que tots els components funcionen correctament i que els equips estan en perfecte estat per al seu ús.

Entre d'altres s'hauran de tenir en compte les següents comprovacions:

▪ **Verificació de la instal·lació**

S'haurà d'assegurar que totes les connexions elèctriques i d'aigua estiguin correctament instal·lades segons les especificacions del fabricant i les normatives locals.

▪ **Inspecció visual**

S'haurà d'examinar visualment l'equipament per tal de comprovar que no hi hagi cap dany a l'equipament o qualsevol problema que es pugui detectar visualment.

▪ **Formació de l'usuari**

L'adjudicatari de cada lot haurà de proporcionar les instruccions i la formació necessària al personal de la Residència sobre com utilitzar els elements de manera segura i eficient.

3.4 Organització de les entregues

L'inici dels treballs de subministrament i instal·lació s'estipularà en el contracte i en tot cas, serà de mutu acord amb l'Administració.

Amb caràcter previ al subministrament, i sempre una setmana abans d'iniciar la distribució, l'adjudicatari presentarà un cronograma on s'indiquin les dates i horaris d'entrega dels productes, que haurà de ser aprovat per l'Ajuntament.

Abans d'aquesta entrega, s'hauran realitzat reunions i visites prèvies a l'edifici per tal de que l'Ajuntament estigui informat de les previsions que els elements a instal·lar requereixen. D'aquesta manera es podran programar conjuntament les actuacions a realitzar per tal de que a l'hora del subministrament, no puguin sorgir imprevistos que demorin l'entrega final del material.

En aquest moment, es realitzarà l'entrega de les certificacions i acreditacions del compliment de les normes de seguretat i etiquetat establertes en el plec.

El subministrament comprèn el transport al centre i el muntatge al destí definit pels responsables de la residència, entenen per muntatge l'entrega del material ofert, la seva distribució física, el procés de col·locació, el connectat i la posada en marxa de l'equip i la seva ubicació definitiva.

Els productes s'entregaran en condicions de funcionament complet i hauran d'arribar al centre perfectament embalats i protegits per al seu trasllat. Els embalatges, proteccions o qualsevol altre residu que es produeixi durant el muntatge hauran de ser retirats per l'adjudicatari prèviament a la recepció del subministrament, sempre que sigui sol·licitat pel centre, havent d'aportar al responsable del contracte, quan ho sol·liciti, l'acreditació de la gestió realitzada de dits residus, d'acord amb la legislació vigent.

En els casos que es consideri necessari, l'empresa adjudicatària, un cop instal·lat el material i en presència del personal de la residència, realitzarà les proves que acreditin el correcte muntatge, el funcionament i la correspondència del material i els seus components amb l'oferta realitzada i adjudicada. Així mateix, a instàncies del responsable del contracte, aquestes proves de correcte funcionament es podran realitzar amb un únic element, amb caràcter previ al muntatge de la resta del subministrament.

3.5 Garanties dels productes i servei tècnic

Garantia de reposició:

El contractista es compromet a disposar dels models oferts durant un mínim de 2 anys (garantia de reposició) a partir de la recepció formal dels elements, per possibles ampliacions o reposicions a fi d'assegurar la possibilitat de reposició amb el mateix element en cas que sigui necessari.

Garantia definitiva:

El termini de garantia mínim és de tres (3) anys, a comptar des de la recepció formal del subministrament de tots els elements, sens perjudici de que aquest pugui ser millorat de conformitat amb la seva oferta.

Aquesta garantia s'entén sense perjudici de la garantia de fabricant de cada producte i de l'obligació de mantenir peces de recanvi (garantia de reposició).

Si durant el termini de garantia, i sempre amb l'audiència de l'empresa contractista, s'acredita l'existència de vicis ocults o defectes en els articles adquirits, l'Ajuntament de Sallent té dret a reclamar que es reparin o es substitueixin els articles que es considerin inadequats, sense cap cost afegit.

En cas de substitució, no s'iniciarà un nou termini de garantia per al nou producte. El còmput del termini de garantia quedarà suspès en el moment en que l'Ajuntament comuniqui a l'empresa l'existència d'un vici ocult o un element defectuós i s'aixecarà la suspensió quan l'empresa lliuri a l'Ajuntament el nou producte.

La garantia es mantindrà amb les mateixes condicions per el període que quedava pendent.

Aquesta garantia haurà de ser conjunta entre tots els elements de la seva aplicació, incloent:

- El subministrament de materials o elements a substituir.
- La mà d'obra necessària per a la reparació.
- Els desplaçaments.
- Qualsevol altre cost derivat de la intervenció.

En el cas que l'adjudicatari no compleixi amb les obligacions que derivin del servei de garantia, l'Ajuntament podrà optar per a la realització dels treballs necessaris pels seus propis medis o mitjançant tercers. En ambdós casos, els costos que se'n derivin aniran a compte de l'adjudicatari.

En cap cas la prestació de la garantia podrà requerir l'execució prèvia d'accions per part del personal de la residència afectat o de part del personal tècnic de l'Ajuntament.

3.6 Disponibilitat de models

El proveïdor es compromet a garantir la disponibilitat dels models subministrats durant un termini mínim de dos (2) anys a comptar des de la data de recepció. Aquesta obligació té per finalitat assegurar la possibilitat de reposició amb el mateix element en cas que sigui necessari.

CLÀUSULA 4. Termini d'instal·lació

El termini màxim d'instal·lació serà de màxim **6 setmanes per als lots 1, 3, 4, 5 i 6 i 12 SETMANES per al lot 2**, a comptar des del dia en que s'estipuli en el contracte.

L'Ajuntament de Sallent es reserva el dret a determinar el dia i hora en què l'empresa contractista adjudicatària de la present licitació, haurà de començar el muntatge i instal·lació de tot l'equipament.

A Solsona, a la data de la signatura electrònica

Els arquitectes,

Anna Feu i Jordana

Arquitecta col·legiada núm. 44063-9

Carlos Godoy Bregolat

Arquitecte col·legiat núm. 53129-4

I. MEMÒRIA

LOT 1 – MOBILIARI COMERCIAL

| | |
|---|-----------------------|
| TIPUS | TAULES |
| CODI | T01 |
| NOM | Taula. Tipus 1 |
|  | |
| MARCA I MODEL | |
| Taula Laminar LAM0909 d'INCLASS o equivalent en disseny, qualitat i preu. | |
| DESCRIPCIÓ | |
| Taula polivalent per a ús de menjador. Taula quadrada amb base de 4 potes d'alumini extruït i sobre quadrat de 12mm de gruix d'HPL O FENIX. Els acabats de l'estructura són amb pintura polièster termoendurida amb acabat micro-texturat en colors del llibre d'acabats metàl·lics. | |
| CARACTERÍSTIQUES TÈCNiques | |
| Dimensions: 90x90cm, alçada 75cm Acabat: sobre d'HPL massís color a definir, potes d'alumini extruït color a definir Pes: 29,4kg HPL i 23,9kg FENIX | |
| ACABATS ESTRUCTURA D'ALUMINI | |
| <div style="display: flex; justify-content: space-between;"> <div style="width: 45%;"> <p>Colores M1</p> <div style="display: flex; justify-content: space-around; align-items: center;"> <div style="text-align: center;">  W01 </div> <div style="text-align: center;">  B00 </div> <div style="text-align: center;">  Aluminio </div> </div> </div> <div style="width: 45%;"> <p>Colores M2</p> <div style="display: grid; grid-template-columns: repeat(7, 1fr); gap: 10px;"> <!-- Row 1 --> <div style="text-align: center;"> G49</div> <div style="text-align: center;"> M56</div> <div style="text-align: center;"> M82</div> <div style="text-align: center;"> M44</div> <div style="text-align: center;"> M38</div> <div style="text-align: center;"> Y62</div> <div style="text-align: center;"> P70</div> <!-- Row 2 --> <div style="text-align: center;"> Rust brown</div> <div style="text-align: center;"> Rust grey</div> <div style="text-align: center;"> G42</div> <div style="text-align: center;"> B44</div> <div style="text-align: center;"> B36</div> <div style="text-align: center;"> B40</div> <div style="text-align: center;"> V92</div> <div style="text-align: center;"> V74</div> </div> </div> </div> | |

ACABATS SOBRES

FENIX® macizo
12mm núcleo negro



Negro

FENIX® laminado
14mm



Grigio
Bromo
0724



Green
Comodoro
0750



Beige
Arizona
0748

HPL macizo
12mm núcleo negro



Blanco



Negro

HPL macizo
12mm núcleo blanco



Blanco

HPL macizo
12mm núcleo arena



Arena

CARACTERÍSTIQUES FUNCIONALS

Els mobles han de respondre a criteris ergonòmics, de fàcil neteja i manteniment i de gran resistència i durabilitat. A partir d'aquestes consideracions cal que els models que se subministren tinguin les següents característiques:

- Model de fàcil manteniment i neteja gràcies als seus materials.
- Disseny senzill, especialment disseny per a residències i geriàtrics.
- Alta resistència i funcionalitat, gràcies als materials i forma de fabricació.

CERTIFICATS I NORMATIVES

UNE-EN 527-1:2011 – Mobiliari d'oficina. Taules de treball i escriptoris. Part 1: Dimensions.
 UNE-EN 527-2:2017 + A1:2019 – Mobiliari d'oficina. Taules de treball. Part 2: Requisits de seguretat, resistència i durabilitat.
 UNE-EN 15372:2017 – Mobiliari, Resistència, durabilitat i seguretat. Requisits per a taules d'ús no domèstic.
 ANSI BIFMA X5.5:2021 – Mobiliari d'escriptori / taula
 ISO 140001 (Reducció de l'impacte mediambiental)

GARANTIA

5 anys

| | | |
|------------------------|-------------------------------------|-------------------|
| | CENTRE DE DIA. PB | 9 |
| | MENJADOR SALA PLANTA. P1, P2 i P3 | 9, 9, 9 |
| UNITATS TOTALES | | 36 unitats |

| | |
|--------------|-----------------------|
| TIPUS | TAULES |
| CODI | T02 |
| NOM | Taula. Tipus 2 |



MARCA I MODEL

Taula Laminar LAM0120 d'INCLASS o equivalent en disseny, qualitat i preu.

DESCRIPCIÓ

Taula polivalent per a ús de reunió. Taula rodona de 120cm de diàmetre amb base de 4 potes d'alumini extruït i sobre quadrat de 12mm de gruix d'HPL O FENIX. Els acabats de l'estructura són amb pintura polièster termoendurida amb acabat micro-texturat en colors del llibre d'acabats metàl·lics.

CARACTERÍSTIQUES TÈCNIQUES

Dimensions: 120cm de diàmetre, alçada 75cm | Acabat: sobre d'HPL massís color a definir, potes d'alumini extruït color a definir | Pes: 28,6kg HPL i 27,2kg FENIX

ACABATS ESTRUCTURA D'ALUMINI

Colores M1



Colores M2

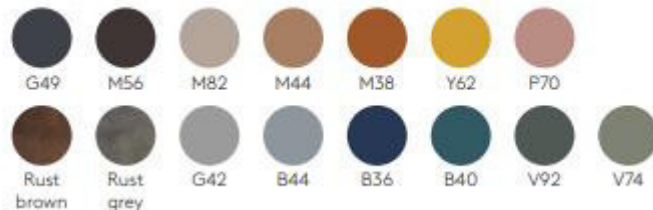

ACABATS SOBRES

FENIX® macizo
12mm núcleo negro



Negro

FENIX® laminado
14mm



Grigio
Bromo
0724



Green
Comodoro
0750



Beige
Arizona
0748

HPL macizo
12mm núcleo negro



Blanco



Negro

HPL macizo
12mm núcleo blanco



Blanco

HPL macizo
12mm núcleo arena



Arena

CARACTERÍSTIQUES FUNCIONALS

Els mobles han de respondre a criteris ergonòmics, de fàcil neteja i manteniment i de gran resistència i durabilitat. A partir d'aquestes consideracions cal que els models que se subministrin tinguin les següents característiques:

- Model de fàcil manteniment i neteja gràcies als seus materials.
- Disseny senzill, especialment disseny per a residències i geriàtrics.
- Alta resistència i funcionalitat, gràcies als materials i forma de fabricació.



















CERTIFICATS I NORMATIVES

UNE-EN 527-1:2011 – Mobiliari d'oficina. Taules de treball i escriptoris. Part 1: Dimensions.
 UNE-EN 527-2:2017 + A1:2019 – Mobiliari d'oficina. Taules de treball. Part 2: Requisits de seguretat, resistència i durabilitat.
 UNE-EN 15372:2017 – Mobiliari, Resistència, durabilitat i seguretat. Requisits per a taules d'ús no domèstic.
 ANSI BIFMA X5.5:2021 – Mobiliari d'escriptori / taula
 ISO 140001 (Reducció de l'impacte mediambiental)

GARANTIA

5 anys

| | | |
|------------------------|------------------------------|-------------------|
| ESPAI I UNITATS | DIRECCIÓ. PB | 1 |
| | SALA DE VISITES. PB | 1 |
| | SALA POLIVALENT. P1, P2 I P3 | 1, 1, 1 |
| | SALA DE VISITES. P1, P2 I P3 | 1, 1, 1 |
| | DORMITORI FAMILIAR. P3 | 5 |
| UNITATS TOTALES | | 13 unitats |

| | |
|---|-----------------------|
| TIPUS | TAULES |
| CODI | T03 |
| NOM | Taula. Tipus 3 |
|  | |
| MARCA I MODEL | |
| Taula Laminar LAM1228 d'INCLASS o equivalent en disseny, qualitat i preu. | |
| DESCRIPCIÓ | |
| Taula polivalent per a ús de menjador. Taula rectangular de 120x280cm amb base de 4 potes d'alumini extruït i sobre quadrat de 12mm de gruix d'HPL O FENIX. Els acabats de l'estructura són amb pintura polièster termoendurida amb acabat micro-texturat en colors del llibre d'acabats metàl·lics. | |
| CARACTERÍSTIQUES TÈCNiques | |
| Dimensions: 120x280cm, alçada 75cm Acabat: sobre d'HPL massís color a definir, potes d'alumini extruït color a definir Pes: 80,1kg HPL i 68,3kg FENIX | |
| ACABATS ESTRUCTURA D'ALUMINI | |
| <div style="display: flex; justify-content: space-between;"> <div style="width: 45%;"> <p>Colores M1</p> <div style="display: flex; justify-content: space-around; align-items: center;"> <div style="text-align: center;">  W01 </div> <div style="text-align: center;">  B00 </div> <div style="text-align: center;">  Aluminio </div> </div> </div> <div style="width: 50%;"> <p>Colores M2</p> <div style="display: flex; justify-content: space-around; align-items: center;"> <div style="text-align: center;">  G49 </div> <div style="text-align: center;">  M56 </div> <div style="text-align: center;">  M82 </div> <div style="text-align: center;">  M44 </div> <div style="text-align: center;">  M38 </div> <div style="text-align: center;">  Y62 </div> <div style="text-align: center;">  P70 </div> </div> <div style="display: flex; justify-content: space-around; align-items: center; margin-top: 10px;"> <div style="text-align: center;">  Rust brown </div> <div style="text-align: center;">  Rust grey </div> <div style="text-align: center;">  G42 </div> <div style="text-align: center;">  B44 </div> <div style="text-align: center;">  B36 </div> <div style="text-align: center;">  B40 </div> <div style="text-align: center;">  V92 </div> <div style="text-align: center;">  V74 </div> </div> </div> </div> | |

ACABATS SOBRES

FENIX® macizo
12mm núcleo negro



Negro

FENIX® laminado
14mm



Grigio
Bromo
0724



Green
Comodoro
0750



Beige
Arizona
0748

HPL macizo
12mm núcleo negro



Blanco



Negro

HPL macizo
12mm núcleo blanco



Blanco

HPL macizo
12mm núcleo arena



Arena

CARACTERÍSTIQUES FUNCIONALS

Els mobles han de respondre a criteris ergonòmics, de fàcil neteja i manteniment i de gran resistència i durabilitat. A partir d'aquestes consideracions cal que els models que se subministrin tinguin les següents característiques:

- Model de fàcil manteniment i neteja gràcies als seus materials.
- Disseny senzill, especialment disseny per a residències i geriàtrics.
- Alta resistència i funcionalitat, gràcies als materials i forma de fabricació.

CERTIFICATS I NORMATIVES

UNE-EN 527-1:2011 – Mobiliari d'oficina. Taules de treball i escriptoris. Part 1: Dimensions.
 UNE-EN 527-2:2017 + A1:2019 – Mobiliari d'oficina. Taules de treball. Part 2: Requisits de seguretat, resistència i durabilitat.
 UNE-EN 15372:2017 – Mobiliari, Resistència, durabilitat i seguretat. Requisits per a taules d'ús no domèstic.
 ANSI BIFMA X5.5:2021 – Mobiliari d'escriptori / taula
 ISO 140001 (Reducció de l'impacte mediambiental)

GARANTIA

5 anys

ESPAI I UNITATS

DESCANS DE PERSONAL. PB

1

UNITATS TOTALES

1 unitats

| | |
|--------------|-----------------------|
| TIPUS | TAULES |
| CODI | T04 |
| NOM | Taula. Tipus 4 |



MARCA I MODEL

Taula PRISMA PM1A011680C d'ACTIU o equivalent en disseny, qualitat i preu.

DESCRIPCIÓ

Superfície de taula fabricada amb taulell aglomerat de 19mm i estructura inferior d'acer. Gruix de la taula de 5cm fabricat amb motllura perimetral de taulel de 1,9cm amb cantell rodó de 2mm d'espessor, d'elevada durabilitat i reciclable. Estructura de potes de secció de 5x5cm fabricada amb perfil d'acer laminat en calent i decapat de 1,5mm d'espessor, acabada amb pintura epoxi. Estructura de la superfície de taula de secció de 3x3cm fabricada amb perfil d'acer laminat en calent i decapat de 2mm d'espessor.

CARACTERÍSTIQUES TÈCNiques

Dimensions: 160x80cm, alçada 75cm | Acabat: sobre melamina de canto 5cm color a definir, potes d'acer extruït de 3x3cm color a definir. Sistema d'electrificació integrat amb safata de xapa d'acer sota la superfície de treball, faldó de melamina i , i endolls tipus DESK 2 de BACHMANN o equivalent d'alumini de dimensions 155x85x100mm color a definir per la DF. Inclourà dos endolls, un RJ45 i dos USB.



| ACABATS ESTRUCTURA D'ALUMINI I SOBRE | | |
|--|-------------------------------|---|
|  | | |
| CARACTERÍSTIQUES FUNCIONALS | | |
| <p>Els mobles han de respondre a criteris ergonòmics, de fàcil neteja i manteniment i de gran resistència i durabilitat. A partir d'aquestes consideracions cal que els models que se subministren tinguin les següents característiques:</p> <ul style="list-style-type: none"> - Model de fàcil manteniment i neteja gràcies als seus materials. - Disseny senzill, especialment disseny per a residències i geriàtrics. - Alta resistència i funcionalitat, gràcies als materials i forma de fabricació. | | |
| CERTIFICATS I NORMATIVES | | |
| <p>UNE-EN 527-1:2011 – Mobiliari d'oficina. Taules de treball i escriptoris. Part 1: Dimensions. UNE-EN 527-2:2017 + A1:2019 – Mobiliari d'oficina. Taules de treball. Part 2: Requisits de seguretat, resistència i durabilitat. UNE-EN 15372:2017 – Mobiliari, Resistència, durabilitat i seguretat. Requisits per a taules d'ús no domèstic. Reial Decret RD 488/1997</p> | | |
| GARANTIA | | |
| 5 anys | | |
| ESPAI I UNITATS | FISIOTERÀPIA I MOTRICITAT. PB | 1 |
| | CONSULTA INFERMERIA. PB | 3 |
| | ADMINISTRACIÓ. PB | 1 |
| | DESPATX TÈCNICS. PB | 2 |
| UNITATS TOTALES | 7 unitats | |

| | |
|--------------|--------------------------------|
| TIPUS | TAULES |
| CODI | T05 |
| NOM | Taula auxiliar. Tipus 1 |



MARCA I MODEL

Taula auxiliar FLOE (FLO0110) de 40x40cm d'INCLASS o equivalent en disseny, qualitat i preu.

DESCRIPCIÓ

Taula auxiliar amb sobre quadrat de 40x40cm i base d'alumini amb altura de 50cm. El plat de la base és d'alumini injectat i mesura 32x32cm. La columna central és d'alumini extruït.

CARACTERÍSTIQUES TÈCNIQUES

Dimensions: 40x40cm, alçada 50cm | Acabat: sobre d'HPL massís color a definir, potes d'alumini extruït color a definir | Pes: 4kg aproximadament

ACABATS ESTRUCTURA D'ALUMINI

Colores M1



Colores M2

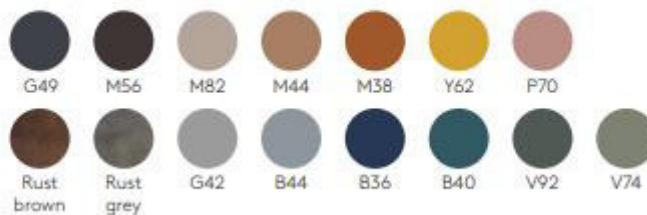

ACABATS SOBRES

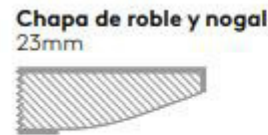
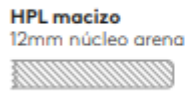
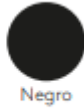
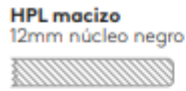
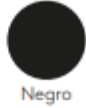

Roble



Nogal



CARACTERÍSTIQUES FUNCIONALS

Els mobles han de respondre a criteris ergonòmics, de fàcil neteja i manteniment i de gran resistència i durabilitat. A partir d'aquestes consideracions cal que els models que se subministrin tinguin les següents característiques:

- Model de fàcil manteniment i neteja gràcies als seus materials.
- Disseny senzill, especialment disseny per a residències i geriàtrics.
- Alta resistència i funcionalitat, gràcies als materials i forma de fabricació.

CERTIFICATS I NORMATIVES

UNE-EN 527-1:2011 – Mobiliari d'oficina. Taules de treball i escriptoris. Part 1: Dimensions.
 UNE-EN 527-2:2017 + A1:2019 – Mobiliari d'oficina. Taules de treball. Part 2: Requisits de seguretat, resistència i durabilitat.
 UNE-EN 15372:2017 – Mobiliari, Resistència, durabilitat i seguretat. Requisits per a taules d'ús no domèstic.
 ANSI BIFMA X5.5:2021 – Mobiliari d'escriptori / taula
 ISO 140001 (Reducció de l'impacte mediambiental)

GARANTIA

5 anys

ESPAI I UNITATS

RECEPCIÓ. PB

2

UNITATS TOTALS

2 unitats

| | |
|--------------|--------------------------------|
| TIPUS | TAULES |
| CODI | T06 |
| NOM | Taula auxiliar. Tipus 2 |



MARCA I MODEL

Taula de centre oval KERN (KER0560) de 110x60cm d'INCLASS o equivalent en disseny, qualitat i preu.

DESCRIPCIÓ

Taula de centre oval de 110x60cm amb 4 potes d'alumini injectat pintades.

CARACTERÍSTIQUES TÈCNIQUES

Dimensions: 110x60cm, alçada 50cm | Acabat: sobre d'HPL massís color a definir, potes d'alumini extruït color a definir | Pes: 10kg aproximadament

ACABATS ESTRUCTURA D'ALUMINI

Colores M1



Colores M2

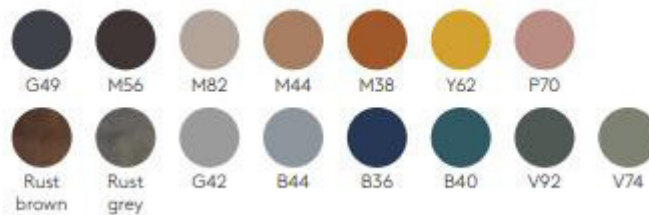

ACABATS SOBRES

CARACTERÍSTIQUES FUNCIONALS

Els mobles han de respondre a criteris ergonòmics, de fàcil neteja i manteniment i de gran resistència i durabilitat. A partir d'aquestes consideracions cal que els models que se subministrin tinguin les següents característiques:

- Model de fàcil manteniment i neteja gràcies als seus materials.
- Disseny senzill, especialment disseny per a residències i geriàtrics.
- Alta resistència i funcionalitat, gràcies als materials i forma de fabricació.

CERTIFICATS I NORMATIVES

UNE-EN 527-1:2011 – Mobiliari d'oficina. Taules de treball i escriptoris. Part 1: Dimensions.
 UNE-EN 527-2:2017 + A1:2019 – Mobiliari d'oficina. Taules de treball. Part 2: Requisits de seguretat, resistència i durabilitat.
 UNE-EN 16139:2013vc2015 – Mobiliari, Resistència, durabilitat i seguretat. Requisits per a taules d'ús no domèstic.
 ANSI BIFMA X5.4:2020 – Seients per a espais de descans i públics. Comoditat, seguretat i durabilitat.
 ISO 140001 (Reducció de l'impacte mediambiental)
 ISO 9001 (Sistemes de gestió de la qualitat)

GARANTIA

5 anys

| | | |
|------------------------|------------------------------|---------|
| ESPAI I UNITATS | SALA DE VISITES. P1, P2 i P3 | 1, 1, 1 |
| UNITATS TOTALES | 3 unitats | |

| | | |
|---|--------------------------------|-------|
| TIPUS | TAULES | |
| CODI | T07 | |
| NOM | Taula auxiliar. Tipus 3 | |
|  | | |
| MARCA I MODEL | | |
| Taula auxiliar de 82x40cm de KARINTER o equivalent en disseny, qualitat i preu. | | |
| DESCRIPCIÓ | | |
| Taula auxiliar giratòria amb rodes. Altura variable mitjançant molles d'assistència, columna telescòpica blocable a diferents altures mitjançant una maneta d'accionament manual, arc metàl·lic superior sobre el qual bascula el tauler, quatre rodes giratòries dobles amb fre per al seu desplaçament, base en U per a facilitar l'apropament de la taula a cadires i butaques, taules d'HPL. | | |
| CARACTERÍSTIQUES TÈCNIQUES | | |
| Dimensions: 82x40cm Acabat: sobre d'HPL massís color a definir, potes d'alumini extruït color a definir Altura regulable safata: 72-103,5cm | | |
| CARACTERÍSTIQUES FUNCIONALS | | |
| Els mobles han de respondre a criteris ergonòmics, de fàcil neteja i manteniment i de gran resistència i durabilitat. A partir d'aquestes consideracions cal que els models que se subministrin tinguin les següents característiques: <ul style="list-style-type: none"> ▪ Model de fàcil manteniment i neteja gràcies als seus materials. ▪ Disseny senzill, especialment disseny per a residències i geriàtrics. ▪ Alta resistència i funcionalitat, gràcies als materials i forma de fabricació. | | |
| GARANTIA | | |
| 5 anys | | |
| | DORMITORI INDIVIDUAL. P2 | 4 |
| ESPAI I UNITATS | DORMITORI DOBLE P1 i P2 | 10, 6 |
| UNITATS TOTALES | 20 unitats | |

| | |
|---|-----------------------|
| TIPUS | TAULES |
| CODI | T08 |
| NOM | Taula. Tipus 6 |
|  | |
| MARCA I MODEL | |
| Taula PRISMA PM1F012210C d'ACTIU o equivalent en disseny, qualitat i preu. | |
| DESCRIPCIÓ | |
| Superfície de taula fabricada amb taulell aglomerat de 19mm i estructura inferior d'acer. Gruix de la taula de 5cm fabricat amb motllura perimetral de taulell de 1,9cm amb cantell rodó de 2mm d'espessor, d'elevada durabilitat i reciclable. Estructura de potes de secció de 5x5cm fabricada amb perfil d'acer laminat en calent i decapat de 1,5mm d'espessor, acabada amb pintura epoxi. Estructura de la superfície de taula de secció de 3x3cm fabricada amb perfil d'acer laminat en calent i decapat de 2mm d'espessor. | |
| CARACTERÍSTIQUES TÈCNIQUES | |
| Dimensions: 220x100cm, alçada 75cm Acabat: sobre melamina de canto 5cm color a definir, potes d'acer extruït de 3x3cm color a definir. | |

| ACABATS ESTRUCTURA D'ALUMINI I SOBRE | | |
|--|----------------------|---|
|  | | |
| CARACTERÍSTIQUES FUNCIONALS | | |
| <p>Els mobles han de respondre a criteris ergonòmics, de fàcil neteja i manteniment i de gran resistència i durabilitat. A partir d'aquestes consideracions cal que els models que se subministren tinguin les següents característiques:</p> <ul style="list-style-type: none"> - Model de fàcil manteniment i neteja gràcies als seus materials. - Disseny senzill, especialment disseny per a residències i geriàtrics. - Alta resistència i funcionalitat, gràcies als materials i forma de fabricació. | | |
| CERTIFICATS I NORMATIVES | | |
| <p>UNE-EN 527-1:2011 – Mobiliari d'oficina. Taules de treball i escriptoris. Part 1: Dimensions. UNE-EN 527-2:2017 + A1:2019 – Mobiliari d'oficina. Taules de treball. Part 2: Requisits de seguretat, resistència i durabilitat. UNE-EN 15372:2017 – Mobiliari, Resistència, durabilitat i seguretat. Requisits per a taules d'ús no domèstic. Reial Decret RD 488/1997</p> | | |
| GARANTIA | | |
| 5 anys | | |
| ESPAI I UNITATS | SALA DE REUNIONS. PB | 1 |
| UNITATS TOTALS | 1 unitats | |

| | |
|--|------------------------|
| TIPUS | SEIENTS |
| CODI | S01 |
| NOM | Butaca. Tipus 1 |
|  | |
| MARCA I MODEL | |
| Butaca RA UNNA de SENIORCARE o equivalent en disseny, qualitat i preu. | |
| DESCRIPCIÓ | |
| <p>Butaca fabricada amb estructura de fusta massissa de secció 50x30mm de fusta de faig amb arestes arrodonides en tot el seu perímetre. Reposabraços de secció 50x20mm avançats per a facilitar la reincorporació de l'usuari. Acabat vernissat amb laques de poliuretà en procés de 3 capes. Seient d'aglomerat compactat i recobert amb escuma de poliuretà flexible d'alta densitat i resiliència HR. Fixació a l'estructura en 4 punts. Respatller de fusta amb forma ergonòmica per a una perfecta adaptació de l'esquena de l'usuari. Recobriments amb escuma de poliuretà flexible d'alta densitat i resiliència HR. Tapisseria de teles viníliques impermeables amb protecció antimicrobiana, antibacteriana i antimicòtica.</p> | |
| CARACTERÍSTIQUES TÈCNIQUES | |
| <p>Dimensions: 85x62x68cm Acabat: color a definir, estructura de fusta massissa Altura seient: 45cm i altura braços: 65cm Tèxtil tipus SILVERTEX SPRADLING o equivalent amb capa superior 100% vinil, suport 100% polièster Hi-Loft2TM, solidesa a la llum din 54004 / NTC 1479 – Blue Wool – Cal>7 1000 hours = passes, abrasió a 300.000 cicles de Martindale EN ISO 12947 Part 2, resistència les baixes temperatures de -28°C, característiques de protecció antimicrobiana, protecció antibacteriana, protecció antimicòtica. Test de resistència al foc: DIN 4102 B2. EN 1021 PART 1 and 2. EN 71-2.FAR 25.853 (A) Appendix F Part 1 (a) (1) (ii). FMVSS 302. IMO FTP 2010 Code MSC.307(88), Part 8, 3.1%3.2 NFP 92503 M2. NFPA 260 – Cover Fabric – Class I. ÖNORM B 3825. R118.02 UFAC Fabric – Class I. CAL TB 117-2013. UNI 9175 IM. UNE 23.727 90 M2.</p> | |
| CARACTERÍSTIQUES FUNCIONALS | |
| <p>Els mobles han de respondre a criteris ergonòmics, de fàcil neteja i manteniment i de gran resistència i durabilitat. A partir d'aquestes consideracions cal que els models que se subministrin tinguin les següents característiques:</p> <ul style="list-style-type: none"> - Model de fàcil manteniment i neteja gràcies als seus materials. - Disseny senzill, especialment disseny per a residències i geriàtrics. - Alta resistència i funcionalitat, gràcies als materials i forma de fabricació. | |

| ACABATS | | |
|-----------------------|----------------------------|------------------|
| | | |
| GARANTIA | | |
| 5 anys | | |
| | VESTÍBUL CENTRE DE DIA. PB | 4 |
| UNITATS TOTALS | | 4 unitats |

| | |
|--------------|------------------------|
| TIPUS | SEIENTS |
| CODI | S02 |
| NOM | BUTACA. Tipus 6 |



MARCA I MODEL

Model LINA LIN0011H 112 de la marca SENIORCARE o equivalent en disseny, preu i qualitat.

DESCRIPCIÓ

Butaca relax orellera de dimensions reduïdes ideal per passar llargs períodes de temps assegut. Estructura interior de fusta massissa, amb sistema de suspensió de seient i respalller mitjançant cingles elàstiques d'alta durabilitat. Recobriments amb escuma de poliuretà flexible d'alta densitat i resiliència HR. Entapissat de seient i peça continuada per evitar buits que puguin causar lesions. L'estructura dels braços és de fusta massissa recoberta amb escuma de poliuretà flexible d'alta densitat i resiliència HR (opcionalment els braços entapissats es poden elevar per facilitar la transferència lateral de l'usuari). Les potes són de fusta massissa envernissades.

CARACTERÍSTIQUES TÈCNIQUES

Dimensions: 70x62x68cm | Tèxtil tipus SILVERTEX SPRADLING o equivalent amb capa superior 100% vinil, suport 100% polièster Hi-Loft2TM, solidesa a la llum din 54004 / NTC 1479 – Blue Wool – Cal>7 1000 hours = passes, abrasió a 300.000 cicles de Martindale EN ISO 12947 Part 2, resistència les baixes temperatures de -28°C, característiques de protecció antimicrobiana, protecció antibacteriana, protecció antimicòtica. Test de resistència al foc: DIN 4102 B2. EN 1021 PART 1 and 2. EN 71-2.FAR 25.853 (A) Appendix F Part 1 (a) (1) (ii). FMVSS 302. IMO FTP 2010 Code MSC.307(88), Part 8, 3.1%3.2 NFP 92503 M2. NFPA 260 – Cover Fabric – Class I. ÖNORM B 3825. R118.02 UFAC Fabric – Class I. CAL TB 117-2013. UNI 9175 IM. UNE 23.727 90 M2.

CARACTERÍSTIQUES FUNCIONALS

Els mobles han de respondre a criteris ergonòmics, de fàcil neteja i manteniment i de gran resistència i durabilitat. A partir d'aquestes consideracions cal que els models que se subministren tinguin les següents característiques:

- Model de fàcil manteniment i neteja gràcies als seus materials.
- Disseny senzill, especialment disseny per a residències i geriàtrics.
- Alta resistència i funcionalitat, gràcies als materials i forma de fabricació.



ACABATS





























































GARANTIA



























































3 anys

| | | |
|------------------------|-------------------------------------|------------|
| ESPAI I UNITATS | MENJADOR SALA PLANTA. P1, P2 i P3 | 30, 30, 30 |
| | CENTRE DE DIA. PB | 30 |
| UNITATS TOTALS | 120 unitats | |

| | | |
|--|-----------------------------|---|
| TIPUS | SEIENTS | |
| CODI | S04 | |
| NOM | Butaca. Tipus 3 | |
|  | | |
| MARCA I MODEL | | |
| Cadira de tocador DREAM SEA de DECO VERA o equivalent en disseny, qualitat i preu. | | |
| DESCRIPCIÓ | | |
| Cadira amb mòduls en DM o laminat de xapa units per estructures metàl·liques no corrosives. Peu en estrella d'alumini injectat. Incorpora bomba hidràulica amb sistema d'elevació i fre. | | |
| CARACTERÍSTIQUES TÈCNIQUES | | |
| Dimensions: 62x60x90cm Acabat: entapissat color a definir | | |
| CARACTERÍSTIQUES FUNCIONALS | | |
| <p>Els mobles han de respondre a criteris ergonòmics, de fàcil neteja i manteniment i de gran resistència i durabilitat. A partir d'aquestes consideracions cal que els models que se subministrin tinguin les següents característiques:</p> <ul style="list-style-type: none"> - Model de fàcil manteniment i neteja gràcies als seus materials. - Disseny senzill, especialment disseny per a residències i geriàtrics. - Alta resistència i funcionalitat, gràcies als materials i forma de fabricació. | | |
| ACABATS | | |
|  | | |
| GARANTIA | | |
| 5 anys | | |
| ESPAI I UNITATS | PERRUQUERIA PODOLOGIA. PB | 2 |
| UNITATS TOTALES | 2 unitats | |

| | | | | | | | | | | | | | | | | | | | | | | |
|---|--|--|---|---|---|---|--|---|---|---|--|--|---|--|--|---|--|---|---|---|---|--|
| TIPUS | SEIENTS | | | | | | | | | | | | | | | | | | | | | |
| CODI | S05 | | | | | | | | | | | | | | | | | | | | | |
| NOM | Butaca. Tipus 4 | | | | | | | | | | | | | | | | | | | | | |
|  | | | | | | | | | | | | | | | | | | | | | | |
| MARCA I MODEL | | | | | | | | | | | | | | | | | | | | | | |
| Butaca CALA CAL0022 de la marca SENIORCARE, o equivalent en disseny, qualitat i preu. | | | | | | | | | | | | | | | | | | | | | | |
| DESCRIPCIÓ | | | | | | | | | | | | | | | | | | | | | | |
| La butaca de línies simples i atemporals. Reclinable per sistema manual. Apte per a usos intensius per la seva estructura interior de fusta massissa reforçada recoberta d'escuma de poliuretà expandit, amb recobriments d'escuma de poliuretà flexible d'alta densitat i resiliència HR. Seient i peça entapissat continu. | | | | | | | | | | | | | | | | | | | | | | |
| CARACTERÍSTIQUES TÈCNIQUES | | | | | | | | | | | | | | | | | | | | | | |
| Dimensions: 125X67X65cm Alçada seient: 46cm Alçada braços butaca: 62cm Color a definir. | | | | | | | | | | | | | | | | | | | | | | |
| ACABATS | | | | | | | | | | | | | | | | | | | | | | |
| <table border="0"> <tr> <td> Cream 1077</td> <td> Beige 1010</td> <td> Meteor 4024</td> <td> Magenta 7002</td> <td> Ultraviolet 2104</td> <td> Basil 5020</td> <td> Sapphire 3007</td> </tr> <tr> <td> Mocca 5</td> <td> Limber 1014</td> <td> Raspberry 2016</td> <td> Coral 2102</td> <td> Turquoise 3001</td> <td> Deift 3067</td> <td></td> </tr> <tr> <td> Safran 6065</td> <td> Grenadine 2095</td> <td> Rose 2098</td> <td> Pistacho 5008</td> <td> Plata 4001</td> <td> Carbón 9002</td> <td></td> </tr> </table> | |  Cream 1077 |  Beige 1010 |  Meteor 4024 |  Magenta 7002 |  Ultraviolet 2104 |  Basil 5020 |  Sapphire 3007 |  Mocca 5 |  Limber 1014 |  Raspberry 2016 |  Coral 2102 |  Turquoise 3001 |  Deift 3067 | |  Safran 6065 |  Grenadine 2095 |  Rose 2098 |  Pistacho 5008 |  Plata 4001 |  Carbón 9002 | |
|  Cream 1077 |  Beige 1010 |  Meteor 4024 |  Magenta 7002 |  Ultraviolet 2104 |  Basil 5020 |  Sapphire 3007 | | | | | | | | | | | | | | | | |
|  Mocca 5 |  Limber 1014 |  Raspberry 2016 |  Coral 2102 |  Turquoise 3001 |  Deift 3067 | | | | | | | | | | | | | | | | | |
|  Safran 6065 |  Grenadine 2095 |  Rose 2098 |  Pistacho 5008 |  Plata 4001 |  Carbón 9002 | | | | | | | | | | | | | | | | | |

| CARACTERÍSTIQUES FUNCIONALS | | |
|--|-------------------------------|----------|
| <p>Els mobles han de respondre a criteris ergonòmics, de fàcil neteja i manteniment i de gran resistència i durabilitat. A partir d'aquestes consideracions cal que els models que se subministrin tinguin les següents característiques:</p> <ul style="list-style-type: none"> - Model de fàcil manteniment i neteja gràcies als seus materials. - Disseny senzill, especialment disseny per a residències i geriàtrics. - Alta resistència i funcionalitat, gràcies als materials i forma de fabricació. | | |
| GARANTIA | | |
| 5 anys | | |
| ESPAI I UNITATS | DORMITORI INDIVIDUAL, P2 i P3 | 2, 4 |
| | DOMITORI DOBLE, P1, P2 i P3 | 2, 12, 6 |
| | DORMITORI FAMILIAR, P3 | 10 |
| UNITATS TOTALS | 36 unitats | |

| | | | | | | | | | | | | | | | | | | | | | | |
|---|--|--|---|--|--|--|---|---|---|--|--|--|--|---|--|--|--|---|---|--|--|--|
| TIPUS | SEIENTS | | | | | | | | | | | | | | | | | | | | | |
| CODI | S06 | | | | | | | | | | | | | | | | | | | | | |
| NOM | Butaca. Tipus 5 | | | | | | | | | | | | | | | | | | | | | |
|  | | | | | | | | | | | | | | | | | | | | | | |
| MARCA I MODEL | | | | | | | | | | | | | | | | | | | | | | |
| Seient model SENTA de SeniorCare o equivalent en disseny, qualitat i preu. | | | | | | | | | | | | | | | | | | | | | | |
| DESCRIPCIÓ | | | | | | | | | | | | | | | | | | | | | | |
| <p>Butaca que combina fusta i tapisseria. Base fabricada en fusta massissa de faig amb arestes arrodonides en tot el perímetre per a seguretat de l'usuari. L'envernissat es realitza amb laques de poliuretà en procés de 3 capes. Seient en la seva versió entapissada, el sent interior és d'aglomerat compactat i recobert amb escuma de poliuretà flexible d'alta densitat i resiliència HR. Fixació a l'estructura en 4 punts. Tapisseria de teles viníliques impermeables amb protecció antimicrobial, antibacterial i antimicòtica.</p> | | | | | | | | | | | | | | | | | | | | | | |
| CARACTERÍSTIQUES TÈCNIQUES | | | | | | | | | | | | | | | | | | | | | | |
| Dimensions: 82x59cm Acabat: entapissat amb fusta de faig, potes de fusta. Entapissat color a definir. | | | | | | | | | | | | | | | | | | | | | | |
| ACABATS | | | | | | | | | | | | | | | | | | | | | | |
| <table border="0"> <tr> <td> Cream 1077</td> <td> Beige 1010</td> <td> Meteor 4024</td> <td> Magenta 7002</td> <td> Ultraviolet 2104</td> <td> Basil 5020</td> <td> Sapphire 3007</td> </tr> <tr> <td> Mocca 5</td> <td> Umber 1014</td> <td> Raspberry 2016</td> <td> Coral 2102</td> <td> Turquoise 3001</td> <td> Delft 3067</td> <td></td> </tr> <tr> <td> Safan 6065</td> <td> Grenadine 2095</td> <td> Rose 2098</td> <td> Pistacho 5008</td> <td> Plata 4001</td> <td> Carbón 9002</td> <td></td> </tr> </table> | |  Cream 1077 |  Beige 1010 |  Meteor 4024 |  Magenta 7002 |  Ultraviolet 2104 |  Basil 5020 |  Sapphire 3007 |  Mocca 5 |  Umber 1014 |  Raspberry 2016 |  Coral 2102 |  Turquoise 3001 |  Delft 3067 | |  Safan 6065 |  Grenadine 2095 |  Rose 2098 |  Pistacho 5008 |  Plata 4001 |  Carbón 9002 | |
|  Cream 1077 |  Beige 1010 |  Meteor 4024 |  Magenta 7002 |  Ultraviolet 2104 |  Basil 5020 |  Sapphire 3007 | | | | | | | | | | | | | | | | |
|  Mocca 5 |  Umber 1014 |  Raspberry 2016 |  Coral 2102 |  Turquoise 3001 |  Delft 3067 | | | | | | | | | | | | | | | | | |
|  Safan 6065 |  Grenadine 2095 |  Rose 2098 |  Pistacho 5008 |  Plata 4001 |  Carbón 9002 | | | | | | | | | | | | | | | | | |

| CARACTERÍSTIQUES FUNCIONALS | | |
|--|-------------------------------------|------------|
| <p>Els mobles han de respondre a criteris ergonòmics, de fàcil neteja i manteniment i de gran resistència i durabilitat. A partir d'aquestes consideracions cal que els models que se subministrin tinguin les següents característiques:</p> <ul style="list-style-type: none"> - Model de fàcil manteniment i neteja gràcies als seus materials. - Disseny senzill, especialment disseny per a residències i geriàtrics. - Alta resistència i funcionalitat, gràcies als materials i forma de fabricació. | | |
| GARANTIA | | |
| 5 anys | | |
| ESPAI I UNITATS | SALA POLIVALENT. P1, P2 i P3 | 4, 4, 4 |
| | SALA DE VISITES. P1, P2 i P3 | 4, 4, 4 |
| | MENJADOR SALA PLANTA. P1, P2 i P3 | 30, 30, 30 |
| | DORMITORI FAMILIAR. P3 | 20 |
| | CENTRE DE DIA. PB | 30 |
| | SALA DE VISITES. PB | 4 |
| UNITATS TOTALS | 168 unitats | |

| | | |
|---|-----------------------------|---|
| TIPUS | SEIENTS | |
| CODI | S07 | |
| NOM | Cadira bany. Tipus 1 | |
|  | | |
| MARCA I MODEL | | |
| Cadira DH Material Médico, model Mobile Tilt (Ref. 1005AD821) o equivalent en disseny, qualitat i preu. | | |
| DESCRIPCIÓ | | |
| <p>Cadira per fer les tasques d'higiene de forma còmoda i segura tant per a l'usuari com per al cuidador. El conjunt del seient i respallter són regulables en alçada i en inclinació. El control d'inclinació de la cadira està situat de manera que el cuidador i el pacient mantenen contacte visual en tot moment. El respallter tou s'adapta a l'esquena en reclinar la cadira proporcionant una postura còmoda i segura. Els reposa-braços són abatibles per facilitar transferències.</p> <p>Les quatre rodes porten fre per a més seguretat i també per a més comoditat del cuidador que pot accionar els frens davanters quan els del darrere són de difícil accés, per exemple, quan la cadira es col·loca sobre un WC.</p> | | |
| CARACTERÍSTIQUES TÈCNIQUES | | |
| Dimensions: ample seient: 50cm Angle inclinació: de +5° a -30° / 0° a -35° Alt seient terra: de 50 a 65cm Ample total: 58cm Fons total: 104 cm | | |
| CARACTERÍSTIQUES FUNCIONALS | | |
| <p>Els mobles han de respondre a criteris ergonòmics, de fàcil neteja i manteniment i de gran resistència i durabilitat. A partir d'aquestes consideracions cal que els models que se subministrin tinguin les següents característiques:</p> <ul style="list-style-type: none"> - Model de fàcil manteniment i neteja gràcies als seus materials. - Disseny senzill, especialment disseny per a residències i geriàtrics. - Alta resistència i funcionalitat, gràcies als materials i forma de fabricació. | | |
| GARANTIA | | |
| 5 anys | | |
| ESPAI I UNITATS | SERVEIS HIGIÈNICS. PB | 1 |
| UNITATS TOTALES | 1 unitats | |



| | | |
|--|---|------------|
| TIPUS | SEIENTS | |
| CODI | S08 | |
| NOM | Cadira bany. Tipus 2 | |
|  | | |
| MARCA I MODEL | | |
| 3000 Care, model Ref.CB0017 o equivalent en disseny, qualitat i preu. | | |
| DESCRIPCIÓ | | |
| <p>Cadira de dutxa i WC amb 4 rodes, 2 amb fre. Obertura del seient per darrere. Seient, respall i recolza-braços en polipropilè amb gravat antilliscant. Recolzament d'una peça escamotejable i regulable en 4 posicions d'ús. El recolza-peus es col·loca sota el seient, empenyent-lo quan no s'utilitza. La forma del recolza-peus protegeix els peus de les rodes. Estructura en tub de 4,3 m de llarg sense cap soldadura. La part superior del tub per on el cuidador porta la cadira és més ampla per facilitar-ne el maneig. Recolzaments extraïbles i amb bloqueig. Arestes arrodonides per a la seguretat del pacient i per facilitar la neteja de la cadira.</p> | | |
| CARACTERÍSTIQUES TÈCNIQUES | | |
| Dimensions: 49x52cm o 55x52cm Pes màxim: 130kg | | |
| ACABATS | | |
| Color |  | |
| CARACTERÍSTIQUES FUNCIONALS | | |
| <p>Els mobles han de respondre a criteris ergonòmics, de fàcil neteja i manteniment i de gran resistència i durabilitat. A partir d'aquestes consideracions cal que els models que se subministrin tinguin les següents característiques:</p> <ul style="list-style-type: none"> - Model de fàcil manteniment i neteja gràcies als seus materials. - Disseny senzill, especialment disseny per a residències i geriàtrics. - Alta resistència i funcionalitat, gràcies als materials i forma de fabricació. | | |
| GARANTIA | | |
| 5 anys | | |
| ESPAI I UNITATS | PB, P1, P2 i P3 | 4, 4, 4, 3 |
| UNITATS TOTALES | 15 unitats | |

| | |
|---|--|
| TIPUS | SEIENTS |
| CODI | S09 |
| NOM | Cadira col·lectivitats. Tipus 1 |
|  | |
| MARCA I MODEL | |
| Cadira model 4L de la marca ENEA o equivalent en disseny, qualitat i preu. | |
| DESCRIPCIÓ | |
| Cadira amb una estructura de quatre potes d'acer lacat amb respallier de polipropilè amb seient del mateix material. | |
| CARACTERÍSTIQUES TÈCNIQUES | |
| Dimensions: 81x51cm Acabat: entapissat amb fusta potes de fusta. Entapissat color a definir. | |
| ACABATS | |
| <p>Lacados Estructura</p>  <p>9005 9016 7016 7004 7032 5435 7545 533 5753</p> <p>1245 4975 174 00004</p> | |
| <p>Polipropilènos Carcasa</p>  <p>PP400 PP003 PP414 PP017 PP015 PP032 PP031 PP037 PP033</p> <p>PP038 PP035 PP036</p> | |

| CARACTERÍSTIQUES FUNCIONALS | | |
|--|-------------------------|---|
| <p>Els mobles han de respondre a criteris ergonòmics, de fàcil neteja i manteniment i de gran resistència i durabilitat. A partir d'aquestes consideracions cal que els models que se subministrin tinguin les següents característiques:</p> <ul style="list-style-type: none"> - Model de fàcil manteniment i neteja gràcies als seus materials. - Disseny senzill, especialment disseny per a residències i geriàtrics. - Alta resistència i funcionalitat, gràcies als materials i forma de fabricació. | | |
| CERTIFICATS I NORMATIVA | | |
| <p>Certificació de Qualitat UNE-EN ISO 9001. 2 Certificat del Sistema de Gestió d'Ecodisseny, UNE-EN ISO 14006, que recull els requisits d'un model de gestió ambiental des del disseny i permet incorporar una sistemàtica d'identificació, control i millora contínua. Certificat del Sistema de Gestió Mediambiental conforme la Certificació de Qualitat UNE-EN ISO 14001. Certificat de baixes emissions de COV conforme a la certificació de Qualitat INDOOR ADVANTAGE GOLD.</p> | | |
| GARANTIA | | |
| 5 anys | | |
| ESPAI I UNITATS | SALA DE REUNIONS. PB | 8 |
| | DESCANS DE PERSONAL. PB | 8 |
| UNITATS TOTALS | 16 unitats | |





| | | |
|---|--|----|
| TIPUS | SEIENTS | |
| CODI | S10 | |
| NOM | Cadira col·lectivitats. Tipus 2 | |
|  | | |
| MARCA I MODEL | | |
| Cadira model SEUL de la marca EUROMOF o equivalent en disseny, qualitat i preu. | | |
| DESCRIPCIÓ | | |
| Cadira fabricada amb tub d'acer oval de 30x15mm pintat en epoxi.. Seient i respatller: De polipropilè flexible injectat color negre o blanc amb forma anatòmica i transpirable gràcies al disseny perforat. Sistema d'unió: De sèrie, incorpora un sistema d'unió lateral per unir cadires, de manera que es puguin fixar entre elles. Potes amb 4 tacs protectors que aporten més estabilitat i protegeixen el sòl de possibles esgarrapades. | | |
| CARACTERÍSTIQUES TÈCNIQUES | | |
| Dimensions cadira: 84x49cm dimensions seient: 45x36cm | | |
| ACABATS | | |
| Opcions color: blanc o negre. | | |
| CARACTERÍSTIQUES FUNCIONALS | | |
| Els mobles han de respondre a criteris ergonòmics, de fàcil neteja i manteniment i de gran resistència i durabilitat. A partir d'aquestes consideracions cal que els models que se subministrin tinguin les següents característiques: <ul style="list-style-type: none"> - Model de fàcil manteniment i neteja gràcies als seus materials. - Disseny senzill, especialment disseny per a residències i geriàtrics. - Alta resistència i funcionalitat, gràcies als materials i forma de fabricació. | | |
| GARANTIA | | |
| 5 anys | | |
| ESPAI I UNITATS | CENTRE DE DIA. PB | 50 |
| UNITATS TOTALES | 50 unitats | |

| | | |
|--|--|---|
| TIPUS | SEIENTS | |
| CODI | S11 | |
| NOM | Cadira col·lectivitats. Tipus 3 | |
|  | | |
| MARCA I MODEL | | |
| Cadira model DORA de la marca SILLAOFICINA365 o equivalent en disseny, qualitat i preu. | | |
| DESCRIPCIÓ | | |
| La cadira amb estructura d'acer pintat i acabats amb malla transpirable i escuma injectada al respall. | | |
| CARACTERÍSTIQUES TÈCNIQUES | | |
| Dimensions: 81x42cm Pes màxim: 150Kg. | | |
| ACABATS | | |
| Segons fabricant, opció de 3 colors: blau, negre i verd | | |
| CARACTERÍSTIQUES FUNCIONALS | | |
| <p>Els mobles han de respondre a criteris ergonòmics, de fàcil neteja i manteniment i de gran resistència i durabilitat. A partir d'aquestes consideracions cal que els models que se subministren tinguin les següents característiques:</p> <ul style="list-style-type: none"> - Model de fàcil manteniment i neteja gràcies als seus materials. - Disseny senzill, especialment disseny per a residències i geriàtrics. - Alta resistència i funcionalitat, gràcies als materials i forma de fabricació. | | |
| GARANTIA | | |
| 5 anys | | |
| ESPAI I UNITATS | SALA DE VETLLA. PS | 4 |
| | CONSULTA INFERMERIA. PB | 2 |
| | ADMINISTRACIÓ. PB | 2 |
| | DIRECCIÓ. PB | 5 |
| UNITATS TOTALES | 13 unitats | |

| | |
|---|----------------------------------|
| TIPUS | SEIENTS |
| CODI | S12 |
| NOM | Cadira operativa. Tipus 1 |
|  | |
| MARCA I MODEL | |
| Butaca model A+S Work de la marc ACTIU o equivalent en disseny, qualitat i preu | |
| DESCRIPCIÓ | |
| Cadira amb regulació sensible de tensió. Compta amb quatre posicions diferents de bloqueig en funció de les diferents necessitats. Cadira amb malla d'alta resistència H12 de color negre i entapissat T82. Suport de 5 potes amb rodes de tefló i recolzament lumbar. | |
| CARACTERÍSTIQUES TÈCNIQUES | |
| Dimensions: 140-160cm o 160-190cm Pes màxim: 130Kg. | |
| ACABATS | |
| La carcassa de la cadira es pot acabar en negre o blanc. Model entapissat: teixit tècnic o entapissat textil dins de la següent gamma cromàtica: | |
|  | |
| CARACTERÍSTIQUES FUNCIONALS | |
| Els mobles han de respondre a criteris ergonòmics, de fàcil neteja i manteniment i de gran resistència i durabilitat. A partir d'aquestes consideracions cal que els models que se subministrin tinguin les següents característiques: <ul style="list-style-type: none"> - Model de fàcil manteniment i neteja gràcies als seus materials. - Disseny senzill, especialment disseny per a residències i geriàtrics. - Alta resistència i funcionalitat, gràcies als materials i forma de fabricació. | |
| CEDRTIFICATS I NORMATIVA | |
| UNE EN 1335-1:2022, TIPUS A Mobiliari d'oficina UNE EN 1335-1:2022, TIPUS B Mobiliari d'oficina. UNE EN 1335-2:2019 Mobiliari d'oficina. | |

| | | |
|--|-------------------------------|---|
|        | | |
| GARANTIA | | |
| 3 anys | | |
| ESPAI I UNITATS | RECEPCIÓ. PB | 1 |
| | FISIOTERÀPIA MOTRICITAT. PB | 1 |
| | MAJORDOMIA. PB | 1 |
| UNITATS TOTALS | 3 unitats | |

| | | |
|--|------------------------|---|
| TIPUS | SEIENTS | |
| CODI | S14 | |
| NOM | Sofà. Tipus 2 | |
|  | | |
| MARCA I MODEL | | |
| Sofà model Escalas de la marca INCLASS o equivalent en disseny, qualitat i preu. | | |
| DESCRIPCIÓ | | |
| Sofà i banc modulars. Es modulen combinant diferents elements com: seients entapissats amb o sense respall, braços de diferents formats, panells de privadesa i taules auxiliars sobre plataformes horitzontals de diferents mides. | | |
| CARACTERÍSTIQUES TÈCNIQUES | | |
| Dimensions: 360x80cm Color entapissat a definir segons fabricant: | | |
| CARACTERÍSTIQUES FUNCIONALS | | |
| Els mobles han de respondre a criteris ergonòmics, de fàcil neteja i manteniment i de gran resistència i durabilitat. A partir d'aquestes consideracions cal que els models que se subministren tinguin les següents característiques: | | |
| <ul style="list-style-type: none"> - Model de fàcil manteniment i neteja gràcies als seus materials. - Disseny senzill, especialment disseny per a residències i geriàtrics. - Alta resistència i funcionalitat, gràcies als materials i forma de fabricació. | | |
| ACABATS | | |
| <p>Marco estructural y patas</p> <p>Colores M1</p> <p>W01 B00 Aluminio</p> <p>Colores M2</p> <p>G40 M56 M82 M44 M38 Y62 P70</p> <p>Rust brown Rust grey G42 B44 B56 B40 V92 V74</p> <hr/> <p>Encimeras</p> <p>Roble</p> <p>Natural Tinte nogal Tinte wengué Tinte negro</p> <p>Nogal</p> <p>Natural</p> <p>Colores W1</p> <p>W01 B00</p> <p>Colores W2</p> <p>M56 B56 V92 M38 Y62 M44</p> <p>G49 B44 G42 V74 M82 P70</p> | | |
| GARANTIA | | |
| 5 anys (més la garantia ampliada d'Actiu, si) | | |
| ESPAI I UNITATS | DORMITORI FAMILIAR. P3 | 5 |
| UNITATS TOTALES | 5 unitats | |

| | | |
|--|---|---|
| TIPUS | SEIENTS | |
| CODI | S15.1 i S15.2 | |
| NOM | Banqueta. Tipus 1 | |
|  | | |
| MARCA I MODEL | | |
| Banqueta vestidor model Wolf (ref.9071404049) de marca KAISERKRAFT o equivalent en disseny, qualitat i preu. | | |
| DESCRIPCIÓ | | |
| Armadura de tub quadrat d'acer de 50x30x1,5mm recobert amb pintura a la pols, capacitat de càrrega per metre aprox.100 kg. Superfície de seient tancat de tauler estratificat d'alta densitat (HPL). Armadura de perfils quadrats cargolats d'acer en gris grafit, estructura amb recobriment en pols. | | |
| CARACTERÍSTIQUES TÈCNIQUES | | |
| Dimensions: 2000x415x400mm i 1500x415x400mm | | |
| ACABATS | | |
| Segons fabricant, opció colors: | | |
|  |  |  |
| Gris Basalto | Gris Luminoso | OAK Silver |
| CARACTERÍSTIQUES FUNCIONALS | | |
| Els mobles han de respondre a criteris ergonòmics, de fàcil neteja i manteniment i de gran resistència i durabilitat. A partir d'aquestes consideracions cal que els models que se subministren tinguin les següents característiques: | | |
| <ul style="list-style-type: none"> - Model de fàcil manteniment i neteja gràcies als seus materials. - Disseny senzill, especialment disseny per a residències i geriàtrics. - Alta resistència i funcionalitat, gràcies als materials i forma de fabricació. | | |
| GARANTIA | | |
| 3 anys | | |
| ESPAI I UNITATS | VESTIDORS DONES. PS | 7 (S15.1) |
| | VESTIDORS HOMES. PS | 2 (S15.2) |
| UNITATS TOTALES | 9 unitats | |

| | | |
|---|-----------------------------|---|
| TIPUS | SEIENTS | |
| CODI | S16 | |
| NOM | Butaca Podologia | |
|  | | |
| MARCA I MODEL | | |
| Butaca podologia Solstice (ref.WPP0009) de la marca WEELKO o equivalent en disseny, qualitat i preu. | | |
| DESCRIPCIÓ | | |
| Butaca per a tasques podològiques amb regulació de +85° a -90°, recolza-caps extraïble i recolza-braços ajustables. Equipat amb 2 motors que controlen l'alçada i la inclinació del respall, i recolza-peus ajustable al pacient independentment mitjançant un pistó de gas. Gruix matalàs de 8cm. Recolza-braços abatibles i reposa-caps regulable. Inclou llum LED en la base. | | |
| CARACTERÍSTIQUES TÈCNIQUES | | |
| Dimensions: sense recolza-braços 185x59x60/83cm amb recolza-braços: 185x83x60/83cm Pes màxim :200Kg. | | |
| ACABATS | | |
| Opcional en 2 colors:  | | |
| CARACTERÍSTIQUES FUNCIONALS | | |
| Els mobles han de respondre a criteris ergonòmics, de fàcil neteja i manteniment i de gran resistència i durabilitat. A partir d'aquestes consideracions cal que els models que se subministrin tinguin les següents característiques: <ul style="list-style-type: none"> - Model de fàcil manteniment i neteja gràcies als seus materials. - Disseny senzill, especialment disseny per a residències i geriàtrics. - Alta resistència i funcionalitat, gràcies als materials i forma de fabricació. | | |
| GARANTIA | | |
| 3 anys | | |
| ESPAI I UNITATS | PERRUQUERIA PODOLOGIA. PB | 1 |
| UNITATS TOTALES | 1 unitats | |

| | |
|--------------|----------------------|
| TIPUS | SEIENTS |
| CODI | S17 |
| NOM | SOFA. TIPUS 3 |



MARCA I MODEL

Sofà model RB BOREAL (ref. BOR0021) de la marca SENIORCARE o equivalent en preu, qualitat i disseny.

DESCRIPCIÓ

Sofà amb estructura de fusta de faig massissa. Totes les arestes estan arrodonides per evitar lesions per impactes i garantir la seguretat dels usuaris. El respalller alt ofereix un suport anatòmic per a l'esquena, i els reposa-braços avançats estan dissenyats per facilitar que les persones amb mobilitat reduïda puguin asseure's i aixecar-se amb més autonomia. Els entapissats solen ser de vinil sanitari, un material impermeable, transpirable i amb protecció antibacteriana i antimicrobiana, ideal per a una neteja intensiva.

CARACTERÍSTIQUES TÈCNIQUES

Dimensions: 85x62x66mm | Pes: 2Kg

CARACTERÍSTIQUES FUNCIONALS





Els mobles han de respondre a criteris ergonòmics, de fàcil neteja i manteniment i de gran resistència i durabilitat. A partir d'aquestes consideracions cal que els models que se subministrin tinguin les següents característiques:

- Model de fàcil manteniment i neteja gràcies als seus materials.
- Disseny senzill, especialment disseny per a residències i geriàtrics.
- Alta resistència i funcionalitat, gràcies als materials i forma de fabricació.

GARANTIA

3 anys

| | | |
|------------------------|------------------------------|---------|
| ESPAI I UNITATS | SALA DE VISITES. P1, P2 i P3 | 2, 2, 2 |
| UNITATS TOTALES | 6 unitats | |

| | | |
|---|-----------------------------|---|
| TIPUS | COMPLEMENTS | |
| CODI | C01 | |
| NOM | ASSECADOR CAP | |
|  | | |
| MARCA I MODEL | | |
| Assecador model IONIC WHITE 3V - PBSEC44735 de la marca PERFECT BEAUTY o equivalent en disseny, qualitat i preu. | | |
| DESCRIPCIÓ | | |
| Assecador de casc amb 3 velocitats amb funció iònica de peu. | | |
| CARACTERÍSTIQUES TÈCNIQUES | | |
| Dimensions: 46x120-163x38cm Voltatge: 220-240V Potència: 1000W Freqüència: 50-60Hz. Temperatura fins +75°C. | | |
| ACABATS | | |
| <div style="display: flex; justify-content: space-around; align-items: flex-end;"> <div style="text-align: center;">  <p>PBSEC44729 IONIC BLUE 3V</p> </div> <div style="text-align: center;">  <p>PBSEC44733 IONIC RED 3V</p> </div> <div style="text-align: center;">  <p>PBSEC44731 IONIC BLACK 3V</p> </div> <div style="text-align: center;">  <p>PBSEC44735 IONIC WHITE 3V</p> </div> </div> | | |
| CARACTERÍSTIQUES FUNCIONALS | | |
| <p>Els mobles han de respondre a criteris ergonòmics, de fàcil neteja i manteniment i de gran resistència i durabilitat. A partir d'aquestes consideracions cal que els models que se subministren tinguin les següents característiques:</p> <ul style="list-style-type: none"> - Model de fàcil manteniment i neteja gràcies als seus materials. - Disseny senzill, especialment disseny per a residències i geriàtrics. - Alta resistència i funcionalitat, gràcies als materials i forma de fabricació. | | |
| GARANTIA | | |
| 3 anys | | |
| ESPAI I UNITATS | PERRUQUERIA PODOLOGIA. PB | 1 |
| UNITATS TOTALES | 1 unitats | |

| | |
|---|------------------------|
| TIPUS | COMPLEMENTS |
| CODI | C02 |
| NOM | BUC DE CALAIXOS |
|  | |
| MARCA I MODEL | |
| Torre de calaixos per emmagatzematge model JX132 de la marca ACTIU o equivalent en disseny, qualitat i preu. | |
| DESCRIPCIÓ | |
| <p>Torre de calaixos de tauler de partícules de fusta de formació en tres capes, aglomerat amb resines sintètiques mitjançant premsat pla a alta temperatura i escatat. Densitat 630 Kg/m³. Recobert amb paper decoratiu impregnat de melamina. (Gressors: 16 i 19 mm). Calaixos monoblock d'injecció termoplàstica de gran resistència o de xapa metàl·lica de 0,5mm d'espessor en acabat negre. Plumier i separador inclosos. Cubeta inferior multiusos d'injecció termoplàstica o de xapa metàl·lica de 0,5 mm de gruix en acabat negre. Roda estabilitzadora.</p> <p>Sistema de tancament antibolcada integrada. Sistema de seguretat amb retenció que impedeix l'obertura de més d'un calaix alhora. Panys amb ensinistrament Bombí amb posicionament d'obertura i tancament. Disponibilitat clau única. Màxima seguretat. Guies telescòpiques d'acer amb coixinets de boles i calaix amb extracció total o guiatelescòpiques d'acer amb rodament de rodet i calaix amb extracció parcial. Guies telescòpiques de coixinets de boles fabricades en acer, amb extracció total i amb tractaments de pre-galvanitzat, passivitzat i segellat electrolític de resistència en atmosfera salina. Guies telescòpiques de rodament de rodet fabricades en acer, amb extracció parcial del calaix.</p> | |
| CARACTERÍSTIQUES TÈCNiques | |
| Dimensions: 56,5x33x33cm | |
| ACABATS | |
| MELAMINA - TODO 1 COLOR | |
|  | |
| <p>Blanco Gris Coco Acacia Roble Castaño Fresno Negro</p> | |
| MELAMINA - COMBINACIÓN 2 COLORES | |
|  | |
| <p>Aluminizado/Blanco Aluminizado/Roble Aluminizado/Castaño</p> | |



| CARACTERÍSTIQUES FUNCIONALS | | |
|--|---------------------------|---|
| <p>Els mobles han de respondre a criteris ergonòmics, de fàcil neteja i manteniment i de gran resistència i durabilitat. A partir d'aquestes consideracions cal que els models que se subministrin tinguin les següents característiques:</p> <ul style="list-style-type: none"> - Model de fàcil manteniment i neteja gràcies als seus materials. - Disseny senzill, especialment disseny per a residències i geriàtrics. - Alta resistència i funcionalitat, gràcies als materials i forma de fabricació. | | |
| CERTIFICATS I NORMATIVA | | |
| <p>Normativa UNE-EN 16121:2024 Normativa UNE-EN 14073-2:2005 Normativa UNE-EN 14073-3:2005 Normativa UNE-EN 14074:2005 Certificat AENOR – Gestió Qualitat: ISO-9001:2015 Certificat AENOR – Gestió Ambiental: ISO-14001:2015 Certificat AENOR – Gestió Eco-disseny: ISO-14006:2020</p> | | |
| GARANTIA | | |
| 3 anys | | |
| ESPAI I UNITATS | CONSULTA INFERMERIA. PB | 3 |
| | DESPATX TÈCNICS. PB | 2 |
| | RECEPCIÓ. PB | 1 |
| UNITATS TOTALS | 6 unitats | |

| | | |
|--|------------------------|---------|
| TIPUS | COMPLEMENTS | |
| CODI | C03 | |
| NOM | CARRO AUXILIAR | |
|  | | |
| MARCA I MODEL | | |
| Carro auxiliar model 000053 de la marca 3000Care o equivalent en disseny, qualitat i preu. | | |
| DESCRIPCIÓ | | |
| Carro auxiliar d'acer inoxidable i 3 safates de polipropilè gris, amb rodes i amb 2 bosses amb capacitat de 77L | | |
| CARACTERÍSTIQUES TÈCNiques | | |
| Dimensions: 560x1060x1470cm | | |
| ACABATS | | |
| Composició (2 opcions): Cromat amb/sense barra o Acer inoxidable amb/sense barra. | | |
| CARACTERÍSTIQUES FUNCIONALS | | |
| <p>Els mobles han de respondre a criteris ergonòmics, de fàcil neteja i manteniment i de gran resistència i durabilitat. A partir d'aquestes consideracions cal que els models que se subministrin tinguin les següents característiques:</p> <ul style="list-style-type: none"> - Model de fàcil manteniment i neteja gràcies als seus materials. - Disseny senzill, especialment disseny per a residències i geriàtrics. - Alta resistència i funcionalitat, gràcies als materials i forma de fabricació. | | |
| GARANTIA | | |
| 3 anys | | |
| ESPai I UNITATS | LLENCERIA. P1, P2 i P3 | 1, 1, 1 |
| UNITATS TOTALES | 3 unitats | |



| | | |
|--|-------------------------|------|
| TIPUS | COMPLEMENTS | |
| CODI | C04 | |
| NOM | CARRO NETEJA | |
|  | | |
| MARCA I MODEL | | |
| Carro de neteja model G42 de la marca HNT ASISTENCIAL o equivalent en disseny, qualitat i preu. | | |
| DESCRIPCIÓ | | |
| Carro de neteja d'acer inoxidable i 3 safates de polipropilè amb 2 cubells de 12L, 4 cubells de 6L, bossa i premsa amb rodes i para-cops. | | |
| CARACTERÍSTIQUES TÈCNIQUES | | |
| Dimensions: 97x51x48cm | | |
| CARACTERÍSTIQUES FUNCIONALS | | |
| <p>Els mobles han de respondre a criteris ergonòmics, de fàcil neteja i manteniment i de gran resistència i durabilitat. A partir d'aquestes consideracions cal que els models que se subministrin tinguin les següents característiques:</p> <ul style="list-style-type: none"> - Model de fàcil manteniment i neteja gràcies als seus materials. - Disseny senzill, especialment disseny per a residències i geriàtrics. - Alta resistència i funcionalitat, gràcies als materials i forma de fabricació. | | |
| GARANTIA | | |
| 3 anys | | |
| ESPAI I UNITATS | SALA DE NETEJA. PB i P2 | 1, 1 |
| UNITATS TOTALES | 2 unitats | |

| | | |
|---|-----------------------------|---|
| TIPUS | COMPLEMENTS | |
| CODI | C05 | |
| NOM | CARRO PERRUQUERIA | |
|  | | |
| MARCA I MODEL | | |
| Carro per perruqueria model Ref.09335 de la marca EUROSTIL o equivalent en disseny, qualitat i preu. | | |
| DESCRIPCIÓ | | |
| Carro auxiliar fabricat en plàstic tècnic resistent. Inclou laterals abatibles amb múltiples compartiments, suports tèrmics per a eines calentes i un sistema de pany amb clau que brinda seguretat addicional. Rodes de 360° | | |
| CARACTERÍSTIQUES TÈCNIQUES | | |
| Dimensions: 90x38x38cm | | |
| CARACTERÍSTIQUES FUNCIONALS | | |
| Els mobles han de respondre a criteris ergonòmics, de fàcil neteja i manteniment i de gran resistència i durabilitat. A partir d'aquestes consideracions cal que els models que se subministrin tinguin les següents característiques: <ul style="list-style-type: none"> - Model de fàcil manteniment i neteja gràcies als seus materials. - Disseny senzill, especialment disseny per a residències i geriàtrics. - Alta resistència i funcionalitat, gràcies als materials i forma de fabricació. | | |
| GARANTIA | | |
| 3 anys | | |
| ESPAI I UNITATS | PERRUQUERIA PODOLOGIA. PB | 1 |
| UNITATS TOTALES | 1 unitats | |















| | | |
|---|-----------------------------|---|
| TIPUS | COMPLEMENTS | |
| CODI | C06 | |
| NOM | CARRO PODOLOGIA | |
|  | | |
| MARCA I MODEL | | |
| Carro podòleg model Spin (ref.WKT001) de la marca WEELKO o equivalent en disseny, qualitat i preu. | | |
| DESCRIPCIÓ | | |
| Cistella blanca de fusta contraxapada. Equipat amb 3 calaixos, un dotat de llum UV per a l'esterilització d'instruments, garantint unes condicions higièniques òptimes. Disposa a més d'un allotjament central per a instrumentació amb safata extraïble, que facilita l'organització i l'accés al material de treball | | |
| CARACTERÍSTIQUES TÈCNiques | | |
| Dimensions: 82x40x55cm | | |
| CARACTERÍSTIQUES FUNCIONALS | | |
| Els mobles han de respondre a criteris ergonòmics, de fàcil neteja i manteniment i de gran resistència i durabilitat. A partir d'aquestes consideracions cal que els models que se subministren tinguin les següents característiques: <ul style="list-style-type: none"> - Model de fàcil manteniment i neteja gràcies als seus materials. - Disseny senzill, especialment disseny per a residències i geriàtrics. - Alta resistència i funcionalitat, gràcies als materials i forma de fabricació. | | |
| GARANTIA | | |
| 3 anys | | |
| ESPAI I UNITATS | PERRUQUERIA PODOLOGIA. PB | 1 |
| UNITATS TOTALES | 1 unitats | |

| | | | |
|--|--|---|---|
| TIPUS | COMPLEMENTS BANY | | |
| CODI | C07 | | |
| NOM | DISPENSADOR SABÓ | | |
|  | | | |
| MARCA I MODEL | | | |
| Dispensador sabó marca MEDICLINICS, model DJP0034B o equivalent en disseny, qualitat i preu. | | | |
| DESCRIPCIÓ | | | |
| Dosificador de sabó líquid per a paret, amb accionament manual mitjançant palanca d'acer inoxidable. Amb capacitat de 1,5L, fabricat en acer inoxidable AISI 304 de 0,8mm de gruix. | | | |
| CARACTERÍSTIQUES TÈCNiques | | | |
| Dimensions: 250x225x225mm Pes: 1,25 Kg (sense càrrega). | | | |
| ACABATS | | | |
|  | | | |
| DJP0034/DJFP035/ DJSP036 Acabado blanco | DJP0034B/DJFP035B/ DJSP036B Acabado negro mate | DJP0034C/DJFP035C/ DJSP036C Acabado brillante | DJP0034CS/DJFP035CS/ DJSP036CS Acabado satinado |
| CARACTERÍSTIQUES FUNCIONALS | | | |
| <p>Els mobles han de respondre a criteris ergonòmics, de fàcil neteja i manteniment i de gran resistència i durabilitat. A partir d'aquestes consideracions cal que els models que se subministren tinguin les següents característiques:</p> <ul style="list-style-type: none"> - Model de fàcil manteniment i neteja gràcies als seus materials. - Disseny senzill, especialment disseny per a residències i geriàtrics. - Alta resistència i funcionalitat, gràcies als materials i forma de fabricació. | | | |



| | | |
|------------------------|---|------------|
| GARANTIA | | |
| 3 anys | | |
| ESPAI I UNITATS | SERVEIS HIGIÈNICS. PB | 6 |
| | SERVEI HIGIÈNIC PERSONAL. PB, P1, P2 i P3 | 1, 1, 1, 1 |
| | BANY GERIÀTRIC I SERVEIS. P1, P2 i P3 | 6, 6, 6 |
| | DORMITORI DOBLE.P1, P2 i P3 | 26, 26, 6 |
| | DORMITORI INDIVIDUAL. P1, P2 i P3 | 8, 8, 8 |
| | DORMITORI FAMILIAR. P3 | 10 |
| | VESTIDORS DONES. PS | 4 |
| | VESTIDORS HOME. PS | 2 |
| | VESTIDOR ADAPTAT. PS | 2 |
| UNITATS TOTALS | 128 unitats | |

| | | | |
|---|-----------------------------------|---------------------------------|---------------------------------|
| TIPUS | COMPLEMENTS BANY | | |
| CODI | C08 | | |
| NOM | DISPENSADOR PAPER. TIPUS 1 | | |
|  | | | |
| MARCA I MODEL | | | |
| Dispensador paper model Ref.DT1106B de la marca MEDICLINICS o equivalent en disseny, qualitat i preu. | | | |
| DESCRIPCIÓ | | | |
| Dispensador de paper de tovallola plegada manual, per adossar a paret. Model apte per acollir entre 400 i 600 fulls de paper tovallola C/Z. Tots aquests models de dispensadors de paper tovallola es subministren amb clau especial d'obertura i amb els cargols i tacs per al seu muntatge a la paret | | | |
| CARACTERÍSTIQUES TÈCNIQUES | | | |
| Dimensions: 330x275x130mm | | | |
| ACABATS | | | |
|  | | | |
| Ref. DT2106B Color: Negre | Ref: DT2106 Color: Blanc | Ref. DT2106C Color: Brillant | Ref. DT2106CS Color: Satinat |

| CARACTERÍSTIQUES FUNCIONALS | | |
|--|-----------------------------------|-----------|
| <p>Els mobles han de respondre a criteris ergonòmics, de fàcil neteja i manteniment i de gran resistència i durabilitat. A partir d'aquestes consideracions cal que els models que se subministrin tinguin les següents característiques:</p> <ul style="list-style-type: none"> - Model de fàcil manteniment i neteja gràcies als seus materials. - Disseny senzill, especialment disseny per a residències i geriàtrics. - Alta resistència i funcionalitat, gràcies als materials i forma de fabricació. | | |
| GARANTIA | | |
| 3 anys | | |
| ESPAI I UNITATS | DORMITORI DOBLE. P1, P2 i P3 | 13, 13, 3 |
| | DORMITORI INDIVIDUAL. P1, P2 i P3 | 4, 4, 4 |
| | DORMITORI FAMILIAR. P3 | 5 |
| UNITATS TOTALS | 46 unitats | |

| | | | | | |
|---|--|--|---|--|---|
| TIPUS | COMPLEMENTS BANY | | | | |
| CODI | C09 | | | | |
| NOM | DISPENSADOR PAPER. TIPUS 2 | | | | |
|  | | | | | |
| MARCA I MODEL | | | | | |
| Dispensador paper acer inoxidable model Ref.PR2787B de la marca MEDICLINIS o equivalent en disseny, qualitat i preu. | | | | | |
| DESCRIPCIÓ | | | | | |
| <p>Dispensador de paper higiènic circular manual per adossar a la paret. El pes del dispensador buit és de 1,70 kg. La carcassa és d'acer en acabat blanc o negre o d'acer inoxidable AISI 304 en acabat brillant o setinat i diferents acabats PVD. El cos té un gruix de 0,8 mm amb un diàmetre de 310 mm. La tapa té un gruix de 0,8 mm, és abatible i està unida al cos mitjançant dos rebllons d'acer inoxidable, disposa d'una ranura al frontal per visualitzar-ne el nivell de contingut. El darrere té un gruix de 0,6 mm. S'adossa a la paret mitjançant 3 cargols i 3 tacs de 6 mm de diàmetre. L'eix de poliamida 6 és extraïble, té 2 posicions i permet diverses mides en recàrregues de paper.</p> | | | | | |
| CARACTERÍSTIQUES TÈCNIQUES | | | | | |
| Dimensions: 329x129mm Diàmetre: 310mm | | | | | |
| ACABATS | | | | | |
|  <table style="width: 100%; text-align: center;"> <tr> <td style="width: 25%;">  PR2787/PR2789 Acero Blanco </td> <td style="width: 25%;">  PR2787B/PR2789B Acero Negro </td> <td style="width: 25%;">  PR2787C/PR2789C Acero inoxidable AISI 304 Brillante </td> <td style="width: 25%;">  PR2787CS/PR2789CS Acero inoxidable AISI 304 Satinado </td> </tr> </table> | |  PR2787/PR2789 Acero Blanco |  PR2787B/PR2789B Acero Negro |  PR2787C/PR2789C Acero inoxidable AISI 304 Brillante |  PR2787CS/PR2789CS Acero inoxidable AISI 304 Satinado |
|  PR2787/PR2789 Acero Blanco |  PR2787B/PR2789B Acero Negro |  PR2787C/PR2789C Acero inoxidable AISI 304 Brillante |  PR2787CS/PR2789CS Acero inoxidable AISI 304 Satinado | | |
| CARACTERÍSTIQUES FUNCIONALS | | | | | |
| <p>Els mobles han de respondre a criteris ergonòmics, de fàcil neteja i manteniment i de gran resistència i durabilitat. A partir d'aquestes consideracions cal que els models que se subministren tinguin les següents característiques:</p> <ul style="list-style-type: none"> - Model de fàcil manteniment i neteja gràcies als seus materials. - Disseny senzill, especialment disseny per a residències i geriàtrics. - Alta resistència i funcionalitat, gràcies als materials i forma de fabricació. | | | | | |
| GARANTIA | | | | | |
| 3 anys | | | | | |

| | | |
|------------------------|--|------------|
| ESPAI I UNITATS | VESTIDORS DONES. PS | 2 |
| | VESTIDORS HOMES. PS | 1 |
| | VESTIDOR ADAPTAT. PS | 1 |
| | SERVEIS HIGIÈNICS. PB | 3 |
| | SERVEI HIGIÈNIC PERSONAL. PB, P1, P2, P3 | 2, 1, 1, 1 |
| | DOMITORI DOBLE. P1, P2, P3 | 13, 13, 3 |
| | DORMITORI INDIVIDUAL. P1, P2, P3 | 4, 4, 4 |
| | DORMITORI FAMILIAR. P3 | 5 |
| | BANY GERIÀTRIC I SERVEIS. P1, P2, P3 | 3, 3, 3 |
| UNITATS TOTALS | 67 unitats | |

| | | | |
|---|---|--|---|
| TIPUS | COMPLEMENTS BANY | | |
| CODI | C10 | | |
| NOM | EIXUGAMANS. | | |
|  | | | |
| MARCA I MODEL | | | |
| Eixugamans elèctric model Speedflow Plus (ref.M17AB) de la marca MEDICLINICS o equivalent en disseny, preu i qualitat. | | | |
| DESCRIPCIÓ | | | |
| <p>Assecadora de mans amb una potència màxima total de 850 W. Ràpida (velocitat màxima de sortida de l'aire 400 km/h) i silenciosa (57-65 dBA). Motor de potència ajustable que permet regular el consum energètic entre els 180 i els 850 W. Incorpora de sèrie un mitjà filtrant HEPA que filtra les partícules sòlides en suspensió. Microinterruptor "ON/OFF" situat a la placa electrònica que permet activar/desactivar la resistència calefactors. Detecció de blancs fixos. Si es detecta un objecte immòbil davant del sensor automàticament, l'assecadora s'atura als 3-5 segons per seguretat. Desconnexió automàtica de seguretat. Després de 30 segons d'ús continuat, l'equip s'atura automàticament.</p> | | | |
| CARACTERÍSTIQUES TÈCNIQUES | | | |
| Dimensions: 270x290x100 mm Potència motor: 180-350W Potència total: 180-850W Voltatge: 220- 240V | | | |
| ACABATS | | | |
|  | | | |
| M17A/M17A-I Acabado blanco | M17AB/M17AB-I Acabado negro mate | M17AC/M17AC-I Acabado brillante | M17ACS/M17ACS-I Acabado satinado |
| CARACTERÍSTIQUES FUNCIONALS | | | |
| <p>Els mobles han de respondre a criteris ergonòmics, de fàcil neteja i manteniment i de gran resistència i durabilitat. A partir d'aquestes consideracions cal que els models que se subministren tinguin les següents característiques:</p> <ul style="list-style-type: none"> - Model de fàcil manteniment i neteja gràcies als seus materials. - Disseny senzill, especialment disseny per a residències i geriàtrics. - Alta resistència i funcionalitat, gràcies als materials i forma de fabricació. | | | |



| | | |
|------------------------|---|------------|
| GARANTIA | | |
| 3 anys | | |
| ESPAI I UNITATS | BANY GERIÀTRIC SERVEIS. P1, P2 i P3 | 3, 3, 3 |
| | SERVEI HIGIÈNIC PERSONAL. PB, P1, P2 i P3 | 1, 1, 1, 1 |
| | SERVEIS HIGIÈNICS. PB | 3 |
| | VESTIDORS DONES. PS | 1 |
| | VESTIDORS HOMES. PS | 1 |
| | VESTIDOR ADAPTAT. PS | 1 |
| UNITATS TOTALS | 19 unitats | |





| | | |
|--|---|------------|
| TIPUS | COMPLEMENTS BANY | |
| CODI | C11 | |
| NOM | ESCOMBRETA BANY | |
|  | | |
| MARCA I MODEL | | |
| Escombreta de bany model SONATA (ref. A817734NBO) de la marca ROCA o equivalent en disseny, preu i qualitat. | | |
| DESCRIPCIÓ | | |
| Escombreta de bany amb possibilitat d'instal·lació a la paret mitjançant fixació de cargols o adhesiu. | | |
| CARACTERÍSTIQUES TÈCNIQUES | | |
| Dimensions: 383x80x89mm | | |
| ACABATS | | |
| Opció del fabricant: color negre o cromat. | | |
| CARACTERÍSTIQUES FUNCIONALS | | |
| <p>Els mobles han de respondre a criteris ergonòmics, de fàcil neteja i manteniment i de gran resistència i durabilitat. A partir d'aquestes consideracions cal que els models que se subministren tinguin les següents característiques:</p> <ul style="list-style-type: none"> - Model de fàcil manteniment i neteja gràcies als seus materials. - Disseny senzill, especialment disseny per a residències i geriàtrics. - Alta resistència i funcionalitat, gràcies als materials i forma de fabricació. | | |
| GARANTIA | | |
| 3 anys | | |
| ESPAI I UNITATS | BANY GERIÀTRIC SERVEIS. P1, P2 i P3 | 3, 3, 3 |
| | SERVEI HIGIÈNIC I PERSONAL. PB, P1, P2 i P3 | 2, 1, 1, 1 |
| | SERVEIS HIGIÈNICS. PB | 3 |
| | VESTIDORS DONES. PS | 2 |
| | VESTIDORS HOMES. PS | 1 |
| | VESTIDORS ADAPTATS. P2 | 1 |
| | DORMITORI DOBLE. P1, P2 i P3 | 13, 13, 3 |
| | DORMITORI FAMILIAR. P3 | 5 |
| | DORMITORI INDIVIDUAL. P1, P2 i P3 | 4, 4, 4 |
| UNITATS TOTALES | 67 unitats | |

| | | |
|--|------------------------|---|
| TIPUS | COMPLEMENTS | |
| CODI | C12 | |
| NOM | EXPOSITOR VIDRE | |
|  | | |
| MARCA I MODEL | | |
| Vitrina d'anuncis model Ref.: 61426649 de la marca KAISERKRAFT o equivalent en disseny, preu i qualitat. | | |
| DESCRIPCIÓ | | |
| Expositor amb marc d'alumini anoditzat en plata i cantons de plàstic arrodonits. Amb porta batent de plexiglàs de 3 mm de gruix equipada amb un pany de cilindre de seguretat, que se subministra amb dues claus. La profunditat interior útil és de 12,5 mm. | | |
| CARACTERÍSTIQUES TÈCNiques | | |
| Dimensions: 963x711 mm Capacitat per a 9 DinA4 Pes: 5,68Kg | | |
| CARACTERÍSTIQUES FUNCIONALS | | |
| Els mobles han de respondre a criteris ergonòmics, de fàcil neteja i manteniment i de gran resistència i durabilitat. A partir d'aquestes consideracions cal que els models que se subministrin tinguin les següents característiques: | | |
| <ul style="list-style-type: none"> - Model de fàcil manteniment i neteja gràcies als seus materials. - Disseny senzill, especialment disseny per a residències i geriàtrics. - Alta resistència i funcionalitat, gràcies als materials i forma de fabricació. | | |
| GARANTIA | | |
| 3 anys | | |
| ESPai I UNITATS | RECEPCIÓ. PB | 2 |
| UNITATS TOTALS | 2 unitats | |

| | | |
|--|------------------------------|--------|
| TIPUS | COMPLEMENTS | |
| CODI | C13 | |
| NOM | LLIT. TIPUS 1 | |
|  | | |
| MARCA I MODEL | | |
| Llit model LIVORNO de la marca ARMISEN CARE o equivalent en disseny, preu i qualitat. | | |
| DESCRIPCIÓ | | |
| Llit articulad amb rodes i proteccions a 3 costats i rodes. El llit té un sistema d'elevació elèctrica que permet ajustar l'alçada de la plataforma entre 32cm i 80cmM | | |
| CARACTERÍSTIQUES TÈCNIQUES | | |
| Dimensions: 190x90cm | | |
| CARACTERÍSTIQUES FUNCIONALS | | |
| Els mobles han de respondre a criteris ergonòmics, de fàcil neteja i manteniment i de gran resistència i durabilitat. A partir d'aquestes consideracions cal que els models que se subministren tinguin les següents característiques: | | |
| <ul style="list-style-type: none"> - Model de fàcil manteniment i neteja gràcies als seus materials. - Disseny senzill, especialment disseny per a residències i geriàtrics. - Alta resistència i funcionalitat, gràcies als materials i forma de fabricació. | | |
| GARANTIA | | |
| 15 | | |
| ESPAI I UNITATS | DORMITORI DOBLE. P1 i P2 | 20, 26 |
| | DORMITORI FAMILIAR. P3 | 10 |
| | DORMITORI INDIVIDUAL. P2, P3 | 1, 4 |
| UNITATS TOTALES | 61 unitats | |

| | | |
|--|--------------------------|------|
| TIPUS | COMPLEMENTS | |
| CODI | C14 | |
| NOM | LLIT. TIPUS 2 | |
|  | | |
| MARCA I MODEL | | |
| Llit model FLOOR LINE 15/85 de la marca BOCK o equivalent en disseny, preu i qualitat. | | |
| DESCRIPCIÓ | | |
| <p>Llit amb superfície del somier de repòs confortable i ergonòmic gràcies als 4 plans ofereix un respalller ergonòmic i una compensació de matalàs que garanteixen una posició asseguda còmoda i fisiològicament sensible i redueixen els punts de pressió. La compensació de la longitud del respalller és de 11 cm (Sistema d'autoregressió del pla del tronc).</p> <p>La varietat de configuracions del sistema d'assegut i ficat al llit ofereixen més comoditat individual. La qualitat fa evident els costos: ofereix un equipament complet amb acabat estàndard. Gràcies a l'extensió integrada del llit i les baranes, sense eines, els cuidadors poden ajustar ràpidament la longitud del llit als diferents perfils d'usuaris i situacions de cura només pocs passos, i està equipat amb rodes grans dobles i un bloqueig direccional a tots dos extrems, una àmplia gamma d'opcions d'ajust i una còmoda superfície de descans</p> | | |
| CARACTERÍSTIQUES TÈCNIQUES | | |
| Dimensions: 103x219x15/80xm Pes màxim: 132Kg | | |
| ACABATS | | |
| Els peuers i laterals seran de fusta rechapada de roure. Inclosos en el lot de mobiliari fet a mida. | | |
| CARACTERÍSTIQUES FUNCIONALS | | |
| <p>Els mobles han de respondre a criteris ergonòmics, de fàcil neteja i manteniment i de gran resistència i durabilitat. A partir d'aquestes consideracions cal que els models que se subministren tinguin les següents característiques:</p> <ul style="list-style-type: none"> - Model de fàcil manteniment i neteja gràcies als seus materials. - Disseny senzill, especialment disseny per a residències i geriàtrics. - Alta resistència i funcionalitat, gràcies als materials i forma de fabricació. | | |
| GARANTIA | | |
| 3 anys | | |
| ESPAI I UNITATS | DORMITORI DOBLE. P1 i P3 | 6, 6 |
| | DORMITORI INDIVIDUAL. P1 | 4 |
| UNITATS TOTALES | 16 unitats | |

| | | |
|--|---|---|
| TIPUS | COMPLEMENTS BANY | |
| CODI | C15 | |
| NOM | PAPERERA. TIPUS 1 | |
|  | | |
| MARCA I MODEL | | |
| Paperera model Ref. PP3018B de la marca MEDICLINICS o equivalent en disseny, preu i qualitat. | | |
| DESCRIPCIÓ | | |
| <p>Contenedor d'higiene femenina d'accionament manual de 18L de capacitat, fabricat amb acer inoxidable AISI 430 de 0,8mm de gruix capçal del contenidor extraïble, tapa basculant de tancament automàtic, amb nansa i dipòsit recull-residus integrat, per a l'eliminació discreta d'articles d'higiene. Dissenyat especialment per impedir la visualització del contingut. Apte per dipositar els bolquers utilitzats, tant de nadons com de persones adultes. Disposa d'un suport intern per fixar la bossa d'escombraries que assegura que quedi fora de l'abast visual de l'usuari. Altament resistent i higiènic. Fàcil neteja i manteniment. Robust i antivandàlic aquest contenidor és indicat per a lavabos de freqüència d'ús molt alta.</p> | | |
| CARACTERÍSTIQUES TÈCNIQUES | | |
| Dimensions: Dimensions: 501x275x179mm | | |
| ACABATS | | |
|  | | |
| <p>PP3018 Acabado Epoxy blanco</p> | <p>PP3018CS Acabado satinado</p> | <p>PP3018B Acabado Epoxy negro</p> |
| CARACTERÍSTIQUES FUNCIONALS | | |
| <p>Els mobles han de respondre a criteris ergonòmics, de fàcil neteja i manteniment i de gran resistència i durabilitat. A partir d'aquestes consideracions cal que els models que se subministrin tinguin les següents característiques:</p> <ul style="list-style-type: none"> - Model de fàcil manteniment i neteja gràcies als seus materials. - Disseny senzill, especialment disseny per a residències i geriàtrics. - Alta resistència i funcionalitat, gràcies als materials i forma de fabricació. | | |
| GARANTIA | | |
| 3 anys | | |
| ESPAI I UNITATS | VESTIDORS DONES. PS | 2 |
| | SERVEI HIGIÈNIC PERSONAL. PB, P1, P2, P3 | 1, 1, 1, 1 |
| UNITATS TOTALES | 6 unitats | |

| | | |
|--|---|---|
| TIPUS | COMPLEMENTS | |
| CODI | C16 | |
| NOM | PAPERERA. TIPUS 2 | |
|  | | |
| MARCA I MODEL | | |
| Paperera model PP1214C de la marca MEDICLINICS o equivalent en qualitat, preu i disseny. | | |
| DESCRIPCIÓ | | |
| Paperera d'acer inoxidable AISI 410, amb plataforma de terra amb goma antilliscant, amb pedal metàl·lic amb una peça de termo-plàstic antilliscant a la part superior, que al prémer s'obra la paperera. Nansa metàl·lica situada darrera per a una millor transport. Capacitat per a 6L. | | |
| CARACTERÍSTIQUES TÈCNIQUES | | |
| Dimensions: 200x200x290m | | |
| ACABATS | | |
|  |  |  |
| PP1206 / PP1214 Acabado blanco | PP1206C / PP1214C Acabado brillante | PP1206CS / PP1214CS Acabado satinado |
| CARACTERÍSTIQUES FUNCIONALS | | |
| Els mobles han de respondre a criteris ergonòmics, de fàcil neteja i manteniment i de gran resistència i durabilitat. A partir d'aquestes consideracions cal que els models que se subministren tinguin les següents característiques: | | |
| <ul style="list-style-type: none"> - Model de fàcil manteniment i neteja gràcies als seus materials. - Disseny senzill, especialment disseny per a residències i geriàtrics. - Alta resistència i funcionalitat, gràcies als materials i forma de fabricació. | | |

| | | |
|------------------------|---|------------|
| GARANTIA | | |
| 3 anys | | |
| ESPAI I UNITATS | BANY GERIÀTRIC SERVEIS. P1, P2 i P3 | 3, 3, 3 |
| | SALA POLIVALENT. P1, P2 i P3 | 1, 1, 1 |
| | DORMITORI DOBLE. P1, P2 i P3 | 13, 13, 3 |
| | DORMITORI FAMILAR. P3 | 5 |
| | DORMITORI INDIVIDUAL. P1, P2 i P3 | 4, 4, 4 |
| | CONSULTA INFERMERIA. PB | 2 |
| | RECEPCIÓ. PB | 1 |
| | SALA DE VISITES. P1, P2 i P3 | 1, 1, 1 |
| | FISIOTERÀPIA MOTRICITAT. PB | 1 |
| | PERRUQUERIA PODOLOGIA. PB | 2 |
| | SALA DE REUNIONS. PB | 1 |
| | SERVEI HIGIÈNIC PERSONAL. PB, P1, P2 i P3 | 1, 1, 1, 1 |
| | SERVEIS HIGIÈNICS. PB | 3 |
| | VESTIDORS DONES. PS | 1 |
| | VESTIDORS HOMES. PS | 1 |
| VESTIDOR ADAPTAT. PS | 1 | |
| UNITATS TOTALS | 78 unitats | |

| | | |
|--|-----------------------------------|-----------|
| TIPUS | COMPLEMENTS | |
| CODI | C17 | |
| NOM | PAPERERA. TIPUS 3 | |
|  | | |
| MARCA I MODEL | | |
| Paperera model 090 (referència 85100102) de la marca DORTOMEDICAL o equivalent en qualitat, preu i disseny. | | |
| DESCRIPCIÓ | | |
| Contenedor de bolquers lliure de gèrmens i olors Gira i embolica els bolquers eliminant qualsevol olor. Fabricat amb un 98% de plàstic reciclat. | | |
| CARACTERÍSTIQUES TÈCNIQUES | | |
| Dimensions: 43cm alçada | | |
| CARACTERÍSTIQUES FUNCIONALS | | |
| Els mobles han de respondre a criteris ergonòmics, de fàcil neteja i manteniment i de gran resistència i durabilitat. A partir d'aquestes consideracions cal que els models que se subministrin tinguin les següents característiques: | | |
| <ul style="list-style-type: none"> - Model de fàcil manteniment i neteja gràcies als seus materials. - Disseny senzill, especialment disseny per a residències i geriàtrics. - Alta resistència i funcionalitat, gràcies als materials i forma de fabricació. | | |
| GARANTIA | | |
| 3 anys | | |
| ESPAI I UNITATS | DORMITORI DOBLE. P1, P2 i P3 | 13, 13, 3 |
| | DORMITORI FAMILIAR. P3 | 5 |
| | DORMITORI INDIVIDUAL. P1, P2 i P3 | 4, 4, 4 |
| UNITATS TOTALES | 46 unitats | |

| | | |
|---|------------------------------------|---------|
| TIPUS | COMPLEMENTS | |
| CODI | C18 | |
| NOM | PAPERERA. TIPUS 4 | |
|  | | |
| MARCA I MODEL | | |
| Paperera model Ref. 607040 49 de la marca KAISERKRAFT o equivalent en qualitat, preu i disseny. | | |
| DESCRIPCIÓ | | |
| <p>El recipient per separar materials de plàstic ajuda a eliminar els residus de forma higiènica, inodora i neta. Les tapes de colors d'aquests recipients faciliten la classificació dels diferents materials. Els recipients estan fabricats amb poliestirè resistent als cops i són molt fàcils de netejar. Les bosses d'escombraries es poden fixar de manera segura i còmoda mitjançant els clips de subjecció de cada compartiment de recollida.</p> <p>Inclou joc d'adhesius adjunt per al recipient per separar materials amb els pictogrames corresponents que permet etiquetar clarament els col·lectors per a la separació dels residus.</p> | | |
| CARACTERÍSTIQUES TÈCNIQUES | | |
| Dimensions: 760x570x405mm Pes: 7,6Kg | | |
| CARACTERÍSTIQUES FUNCIONALS | | |
| <p>Els mobles han de respondre a criteris ergonòmics, de fàcil neteja i manteniment i de gran resistència i durabilitat. A partir d'aquestes consideracions cal que els models que se subministren tinguin les següents característiques:</p> <ul style="list-style-type: none"> - Model de fàcil manteniment i neteja gràcies als seus materials. - Disseny senzill, especialment disseny per a residències i geriàtrics. - Alta resistència i funcionalitat, gràcies als materials i forma de fabricació. | | |
| GARANTIA | | |
| 3 anys | | |
| ESPAI I UNITATS | CENTRE DE DIA. PB | 1 |
| | MENJADOR SALA PLANTA. P1, P2, P3 | 1, 1, 1 |
| UNITATS TOTALES | 4 unitats | |

| | | |
|--|--------------------|---|
| TIPUS | COMPLEMENTS | |
| CODI | C19 | |
| NOM | PARAIGÜER | |
|  | | |
| MARCA I MODEL | | |
| Paraigüer model ATIN de la marca KAVE HOME o equivalent en disseny, qualitat i preu. | | |
| DESCRIPCIÓ | | |
| <p>Paraigüer d'acer inoxidable amb resistència i disseny funcional. Estructura d'acer inoxidable amb reixeta interior que permet que l'aigua dels paraigües escorri amb facilitat, mantenint l'interior sempre sec i endreçat. La safata inferior és desmuntable, recull l'aigua acumulada i en facilita la neteja, garantint un manteniment senzill i ràpid. Compta amb dos nivells diferenciats, especialment pensats per organitzar paraigües de diferents mides, tant llargs com plegables, optimitzant l'espai disponible i evitant desordre.</p> | | |
| CARACTERÍSTIQUES TÈCNIQUES | | |
| Dimensions: 60x30x30cm Pes: 6,74Kg | | |
| ACABATS | | |
|  | | |
| CARACTERÍSTIQUES FUNCIONALS | | |
| <p>Els mobles han de respondre a criteris ergonòmics, de fàcil neteja i manteniment i de gran resistència i durabilitat. A partir d'aquestes consideracions cal que els models que se subministrin tinguin les següents característiques:</p> <ul style="list-style-type: none"> - Model de fàcil manteniment i neteja gràcies als seus materials. - Disseny senzill, especialment disseny per a residències i geriàtrics. - Alta resistència i funcionalitat, gràcies als materials i forma de fabricació. | | |
| GARANTIA | | |
| 3 anys | | |
| ESPAI I UNITATS | RECEPCIÓ. PB | 2 |
| UNITATS TOTALES | 2 unitats | |

| | | |
|--|--------------------------|---|
| TIPUS | COMPLEMENTS | |
| CODI | C20 | |
| NOM | PENJADOR. TIPUS 1 | |
|  | | |
| MARCA I MODEL | | |
| Penjador model Eurokraft Pro (Ref. 610316 49) de la marca KAISERKRAFT o equivalent en disseny, preu i qualitat. | | |
| DESCRIPCIÓ | | |
| Penjador d'alumini anoditzat amb 9 penjadors. Fixació a la paret amb cargols. | | |
| CARACTERÍSTIQUES TÈCNIQUES | | |
| Dimensions: 1080x130x60mm | | |
| ACABATS | | |
| Opció del fabricant: color negre, blau o plata. | | |
| CARACTERÍSTIQUES FUNCIONALS | | |
| <p>Els mobles han de respondre a criteris ergonòmics, de fàcil neteja i manteniment i de gran resistència i durabilitat. A partir d'aquestes consideracions cal que els models que se subministren tinguin les següents característiques:</p> <ul style="list-style-type: none"> - Model de fàcil manteniment i neteja gràcies als seus materials. - Disseny senzill, especialment disseny per a residències i geriàtrics. - Alta resistència i funcionalitat, gràcies als materials i forma de fabricació. | | |
| GARANTIA | | |
| 3 anys | | |
| ESPAI I UNITATS | VESTIDORS DONES. PS | 6 |
| | VESTIDORS HOMES. PS | 2 |
| UNITATS TOTALES | 8 unitats | |



| | | |
|--|--------------------------|---|
| TIPUS | COMPLEMENTS | |
| CODI | C22 | |
| NOM | PISSARRA. TIPUS 1 | |
|  | | |
| MARCA I MODEL | | |
| Pissarra blanca CURVA - Chameleon (Ref. 657624 49) de la marca KAISERKRAFT o equivalent en disseny, qualitat i preu. | | |
| DESCRIPCIÓ | | |
| <p>Pissarra de tauler massís de 10 mm de gruix de superfície magnètica, resistent a les ratllades, d'acer esmaltat, propícia per a la neteja en sec. Això crea una superfície d'escriptura resistent a les ratllades i no porosa. El muntatge es realitza amb l'ajuda d'un sistema de ganxo ocult. El ganxo, que es cargola a la paret, és ajustable en alçada. Això facilita l'alineació horitzontal del tauler.</p> | | |
| CARACTERÍSTIQUES TÈCNIQUES | | |
| Dimensions: 1480x980x10mm | | |
| CARACTERÍSTIQUES FUNCIONALS | | |
| <p>Els mobles han de respondre a criteris ergonòmics, de fàcil neteja i manteniment i de gran resistència i durabilitat. A partir d'aquestes consideracions cal que els models que se subministrin tinguin les següents característiques:</p> <ul style="list-style-type: none"> - Model de fàcil manteniment i neteja gràcies als seus materials. - Disseny senzill, especialment disseny per a residències i geriàtrics. - Alta resistència i funcionalitat, gràcies als materials i forma de fabricació. | | |
| GARANTIA | | |
| 15 anys | | |
| ESPAI I UNITATS | RECEPCIÓ. PB | 2 |
| UNITATS TOTALS | 1 unitats | |

| | | |
|---|--------------------------|---|
| TIPUS | COMPLEMENTS | |
| CODI | C23 | |
| NOM | PISSARRA. TIPUS 2 | |
|  | | |
| MARCA I MODEL | | |
| Panell giratori - Eurokraft pro (ref.117409 49) de la marca KAISERKRAFT o equivalent en disseny, preu i qualitat. | | |
| DESCRIPCIÓ | | |
| Panell imantat de xapa d'acer pels dos costats. Model de panell estable, nucli d'aglomerat sòlid. Marc d'alumini anoditzat de plata amb cantonades de plàstic arrodonides. Estable bastidor rodant, construcció d'acer pintat en blanc amb pràctica lleixa correguda. 4 rodes de maniobra, 2 amb frens. | | |
| CARACTERÍSTIQUES TÈCNIQUES | | |
| Dimensions: 2000x1000mm | | |
| CARACTERÍSTIQUES FUNCIONALS | | |
| Els mobles han de respondre a criteris ergonòmics, de fàcil neteja i manteniment i de gran resistència i durabilitat. A partir d'aquestes consideracions cal que els models que se subministrin tinguin les següents característiques: <ul style="list-style-type: none"> - Model de fàcil manteniment i neteja gràcies als seus materials. - Disseny senzill, especialment disseny per a residències i geriàtrics. - Alta resistència i funcionalitat, gràcies als materials i forma de fabricació. | | |
| GARANTIA | | |
| 15 anys | | |
| ESPAI I UNITATS | CENTRE DE DIA. PB | 1 |
| UNITATS TOTALES | 1 unitats | |

| | | |
|--|-------------------------------------|---------|
| TIPUS | COMPLEMENTS | |
| CODI | C24 | |
| NOM | RELOTGE | |
|  | | |
| MARCA I MODEL | | |
| Relotge model NG de la marca BAUHAUS o equivalent en disseny, preu i qualitat. | | |
| DESCRIPCIÓ | | |
| Relotge de paret caracteritzat pel seu acabat en color negre i dimensions compactes. | | |
| CARACTERÍSTIQUES TÈCNIQUES | | |
| Dimensions: Ø30cm x 4,6mm fundaria Pes: 0,56 Kg | | |
| CARACTERÍSTIQUES FUNCIONALS | | |
| <p>Els mobles han de respondre a criteris ergonòmics, de fàcil neteja i manteniment i de gran resistència i durabilitat. A partir d'aquestes consideracions cal que els models que se subministren tinguin les següents característiques:</p> <ul style="list-style-type: none"> - Model de fàcil manteniment i neteja gràcies als seus materials. - Disseny senzill, especialment disseny per a residències i geriàtrics. - Alta resistència i funcionalitat, gràcies als materials i forma de fabricació. | | |
| GARANTIA | | |
| 3 anys | | |
| ESPAI I UNITATS | CENTRE DE DIA. PB | 1 |
| | DESCANS DE PERSONAL. PB | 1 |
| | MENJADOR SALA PLANTA. P1, P2 i P3 | 1, 1, 1 |
| UNITATS TOTALES | 5 unitats | |

| | | |
|--|-----------------------------|---|
| TIPUS | COMPLEMENTS | |
| CODI | C25 | |
| NOM | RENTACAPS | |
|  | | |
| MARCA I MODEL | | |
| Rentacaps model IBIS de la marca PAHI o equivalent en disseny, qualitat i preu. | | |
| DESCRIPCIÓ | | |
| Rentacaps en columna amb un disseny mòbil amb estructura d'acer inoxidable brillant. | | |
| CARACTERÍSTIQUES TÈCNIQUES | | |
| Dimensions: 1040-1320x555x480mm Pes: 2Kg | | |
| CARACTERÍSTIQUES FUNCIONALS | | |
| <p>Els mobles han de respondre a criteris ergonòmics, de fàcil neteja i manteniment i de gran resistència i durabilitat. A partir d'aquestes consideracions cal que els models que se subministrin tinguin les següents característiques:</p> <ul style="list-style-type: none"> - Model de fàcil manteniment i neteja gràcies als seus materials. - Disseny senzill, especialment disseny per a residències i geriàtrics. - Alta resistència i funcionalitat, gràcies als materials i forma de fabricació. | | |
| GARANTIA | | |
| 3 anys | | |
| ESPAI I UNITATS | PERRUQUERIA PODOLOGIA. PB | 2 |
| UNITATS TOTALES | 2 unitats | |

| | | |
|--|-------------------------------|---|
| TIPUS | COMPLEMENTS | |
| CODI | C26 | |
| NOM | REPOSAPEUS PERRUQUERIA | |
|  | | |
| MARCA I MODEL | | |
| Model MBOODNG de la marca MIRPLAY o equivalent en disseny, qualitat i preu. | | |
| DESCRIPCIÓ | | |
| Reposapeus fabricat en acer inoxidable, amb la base de goma antilliscant de color negre | | |
| CARACTERÍSTIQUES TÈCNIQUES | | |
| Dimensions: 38x20x18cm Pes: 6Kg | | |
| CARACTERÍSTIQUES FUNCIONALS | | |
| <p>Els mobles han de respondre a criteris ergonòmics, de fàcil neteja i manteniment i de gran resistència i durabilitat. A partir d'aquestes consideracions cal que els models que se subministrin tinguin les següents característiques:</p> <ul style="list-style-type: none"> - Model de fàcil manteniment i neteja gràcies als seus materials. - Disseny senzill, especialment disseny per a residències i geriàtrics. - Alta resistència i funcionalitat, gràcies als materials i forma de fabricació. | | |
| GARANTIA | | |
| 3 anys | | |
| ESPAI I UNITATS | PERRUQUERIA PODOLOGIA. PB | 2 |
| UNITATS TOTALES | 2 unitats | |

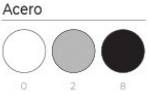
| | | |
|---|-------------------------------|---|
| TIPUS | COMPLEMENTS | |
| CODI | C27 | |
| NOM | SEPARADOR AMBIENTS | |
|  | | |
| MARCA I MODEL | | |
| Model 360 de la marca ACTIU, o equivalent en disseny, qualitat, funcionalitat i preu. | | |
| DESCRIPCIÓ | | |
| <p>Separador d'ambients decoratiu. Els panells estan realitzats en tauler de partícules de 25mm + 5mm d'escuma de poliuretà de 60kg/m³ a cada costat del tauler, fet que aporta altes propietats fonoabsorbents per millorar el confort acústic. Els panells incorporen un robust sistema de rotació que permet al panell rotar 360 °, podent orientar els panells segons les necessitats del moment. Tot el conjunt descansa sobre una base d'acer de 80x28cm i 6mm de gruix que li aporta gran estabilitat davant de possibles voltejós. A més, la base incorpora soletes de feltre per desplaçar el mòdul fàcilment sense danyar el paviment. Color a escollir.</p> | | |
| CARACTERÍSTIQUES TÈCNiques | | |
| Dimensions: 163x80x3cm | | |
| ACABATS | | |
| Entapissat separador: separador: | | Base |
|  | |  |
| CARACTERÍSTIQUES FUNCIONALS | | |
| <p>Els mobles han de respondre a criteris ergonòmics, de fàcil neteja i manteniment i de gran resistència i durabilitat. A partir d'aquestes consideracions cal que els models que se subministren tinguin les següents característiques:</p> <ul style="list-style-type: none"> - Model de fàcil manteniment i neteja gràcies als seus materials. - Disseny senzill, especialment disseny per a residències i geriàtrics. - Alta resistència i funcionalitat, gràcies als materials i forma de fabricació. | | |
| GARANTIA | | |
| 3 anys | | |
| ESPAI I UNITATS | FISIOTERÀPIA MOTRICITAT. PB | 3 |
| | PERRUQUERIA PODOLOGIA. PB | 1 |
| UNITATS TOTALES | 4 unitats | |



| | | |
|--|-----------------------------|---|
| TIPUS | COMPLEMENTS | |
| CODI | C28 | |
| NOM | SUPORT ASSECADOR | |
|  | | |
| MARCA I MODEL | | |
| Model amb referència 8435090817122 de la marca VANIUM o equivalent en disseny, qualitat i preu. | | |
| DESCRIPCIÓ | | |
| Suport assecador fabricat amb acer inoxidable. | | |
| CARACTERÍSTIQUES TÈCNIQUES | | |
| Dimensions: 115x87mm Diàmetre interior (assecador): 83cm | | |
| CARACTERÍSTIQUES FUNCIONALS | | |
| <p>Els mobles han de respondre a criteris ergonòmics, de fàcil neteja i manteniment i de gran resistència i durabilitat. A partir d'aquestes consideracions cal que els models que se subministrin tinguin les següents característiques:</p> <ul style="list-style-type: none"> - Model de fàcil manteniment i neteja gràcies als seus materials. - Disseny senzill, especialment disseny per a residències i geriàtrics. - Alta resistència i funcionalitat, gràcies als materials i forma de fabricació. | | |
| GARANTIA | | |
| 3 anys | | |
| ESPAI I UNITATS | PERRUQUERIA PODOLOGIA. PB | 2 |
| UNITATS TOTALES | 2 unitats | |







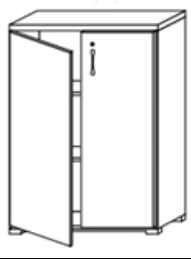





























| | | |
|--|-------------------------------|---|
| TIPUS | COMPLEMENTS | |
| CODI | C29 | |
| NOM | TAMBORET AMB RODES | |
|  | | |
| MARCA I MODEL | | |
| Model Tamborete amb base cromada de la marca QUIRUMED o equivalent en preu, disseny i qualitat. | | |
| DESCRIPCIÓ | | |
| Tamboret amb farciment d'escuma d'alta densitat i coixí. Les rodes permeten un lliscament controlat i ràpid que facilita el moviment fins i tot en llocs on l'espai és limitat. Base d'acer cromat de 55 cm de diàmetre dotada amb 5 rodes. | | |
| CARACTERÍSTIQUES TÈCNIQUES | | |
| Dimensions 45-59cm x Ø55cm Gruix coixí: 9,5cm Base tamboret: Ø33cm | | |
| ACABATS | | |
|  | | |
| CARACTERÍSTIQUES FUNCIONALS | | |
| <p>Els mobles han de respondre a criteris ergonòmics, de fàcil neteja i manteniment i de gran resistència i durabilitat. A partir d'aquestes consideracions cal que els models que se subministren tinguin les següents característiques:</p> <ul style="list-style-type: none"> - Model de fàcil manteniment i neteja gràcies als seus materials. - Disseny senzill, especialment disseny per a residències i geriàtrics. - Alta resistència i funcionalitat, gràcies als materials i forma de fabricació. | | |
| GARANTIA | | |
| 3 anys | | |
| ESPAI I UNITATS | FISIOTERÀPIA MOTRICITAT. PB | 1 |
| | PERRUQUERIA PODOLOGIA. PB | 1 |
| | CONSULTA INFERMERIA. PB | 1 |
| UNITATS TOTALES | 3 unitats | |

| | | |
|--|------------------------|---|
| TIPUS | COMPLEMENTS | |
| CODI | C30 | |
| NOM | CARRO TRANSPORT | |
|  | | |
| MARCA I MODEL | | |
| Model VV41 de la marca VEVOR o equivalent en prestacions, disseny, qualitat i preu. | | |
| DESCRIPCIÓ | | |
| Carro amb estructura de ferro i suports amb soldadura integrada, columnes d'acer més gruixudes, punts de soldadura múltiples amb quatre columnes cargolades i rodes universals bloquejaves. Capacitat càrrega: 181Kg | | |
| CARACTERÍSTIQUES TÈCNiques | | |
| Dimensions: 1816x855x1178mm Pes: 24Kg | | |
| CARACTERÍSTIQUES FUNCIONALS | | |
| Els complements han de respondre a criteris ergonòmics, de fàcil neteja i manteniment i de gran resistència i durabilitat. A partir d'aquestes consideracions cal que els models que se subministrin tinguin les següents característiques: <ul style="list-style-type: none"> - Model de fàcil manteniment i neteja gràcies als seus materials. - Disseny senzill, especialment disseny per a residències i geriàtrics. - Alta resistència i funcionalitat, gràcies als materials i forma de fabricació. | | |
| GARANTIA | | |
| 3 anys | | |
| ESPAI I UNITATS | MAGATZEM. PS | 1 |
| UNITATS TOTALES | 1 unitats | |

| | | |
|---|------------------------------------|---------|
| TIPUS | COMPLEMENTS | |
| CODI | C31.1 | |
| NOM | AIGÜERA | |
|  | | |
| MARCA I MODEL | | |
| Model American Professional 80 M-XP 1C de la marca TEKA, o equivalent en qualitat, funcionalitat, preu i disseny. | | |
| DESCRIPCIÓ | | |
| Aigüera fabricada amb acer inoxidable 18/10 amb gruix de 1mm. Desaigua amb vàlvula cistella 3½" i sífó. | | |
| CARACTERÍSTIQUES TÈCNIQUES | | |
| Dimensions: 735x400x200mm Pes: 10,72Kg | | |
| CARACTERÍSTIQUES FUNCIONALS | | |
| <p>Els complements han de respondre a criteris ergonòmics, de fàcil neteja i manteniment i de gran resistència i durabilitat. A partir d'aquestes consideracions cal que els models que se subministrin tinguin les següents característiques:</p> <ul style="list-style-type: none"> - Model de fàcil manteniment i neteja gràcies als seus materials. - Disseny senzill, especialment disseny per a residències i geriàtrics. - Alta resistència i funcionalitat, gràcies als materials i forma de fabricació. | | |
| GARANTIA | | |
| 2 anys | | |
| ESPAI I UNITATS | PERRUQUERIA PODOLOGIA. PB | 1 |
| | CONSULTA INFERMERIA. PB | 1 |
| | CENTRE DE DIA. PB | 1 |
| | MENJADOR SALA PLANTA. P1, P2, P3 | 1, 1, 1 |
| UNITATS TOTALES | 6 unitats | |

| | | |
|--|------------------------------------|---------|
| TIPUS | COMPLEMENTS | |
| CODI | C31.2 | |
| NOM | AIGÜERA | |
|  | | |
| MARCA I MODEL | | |
| Model American Professional 80 M-XP 1C de la marca TEKA, o equivalent en qualitat, funcionalitat, preu i disseny. | | |
| DESCRIPCIÓ | | |
| Aixeta amb canell giratori i flexible cromat, amb airejador anti calcari. Maneguet flexible d'acer inoxidable recobert per plàstic., i amb possibilitat de raig normal o dutxa | | |
| CARACTERÍSTIQUES TÈCNIQUES | | |
| Dimensions: Alçada 45,6 cm | | |
| CARACTERÍSTIQUES FUNCIONALS | | |
| Els complements han de respondre a criteris ergonòmics, de fàcil neteja i manteniment i de gran resistència i durabilitat. A partir d'aquestes consideracions cal que els models que se subministren tinguin les següents característiques: | | |
| <ul style="list-style-type: none"> - Model de fàcil manteniment i neteja gràcies als seus materials. - Disseny senzill, especialment disseny per a residències i geriàtrics. - Alta resistència i funcionalitat, gràcies als materials i forma de fabricació. | | |
| GARANTIA | | |
| 2 anys | | |
| ESPAI I UNITATS | PERRUQUERIA PODOLOGIA. PB. PB | 1 |
| | CONSULTA INFERMERIA. PB | 1 |
| | CENTRE DE DIA. PB | 1 |
| | MENJADOR SALA PLANTA. P1, P2, P3 | 1, 1, 1 |
| UNITATS TOTALES | 6 unitats | |

| | | |
|--|---------------------------|---|
| TIPUS | COMPLEMENTS | |
| CODI | A01.1 | |
| NOM | Armari. Tipus 2 | |
|   | | |
| MARCA I MODEL | | |
| Armaris model AR834 de la marca ACTIU o equivalent en disseny, qualitat i preu. | | |
| DESCRIPCIÓ | | |
| <p>Armari amb tapa de melamina de 25 mm de gruix Prestatges de melamina de 25mm de gruix o prestatges metàl·lics d'acer de 0,8 mm de gruix aluminitzats amb doble rail inferior. Laterals de melamina de 19mm de gruix del darrere Vista de 16 mm per a zones de pas. Estructura desmuntable Bombí amb posicionament d'obertura i tancament, tiradors de superfície en injecció de Zamak Regulació de prestatges en diferents posicions cada 32mm. Model amb portes: Portes batents fabricades en melamina de 16mm Frontisses de bloqueig automàtic amb regulació tridimensional i auto-tancament. Frontisses d'accionament silenciosos amb tancament esmorteït incorporat opcional que permet tancar la porta de forma suau. Sistema de tancament mitjançant falles planes laterals amb desplaçament longitudinal. · Model amb Calaix arxiu: Guies telescòpiques de coixinets de boles fabricades en acer amb extracció total i amb tractaments de galvanitzat i segellat electrolític de resistència en atmosfera salina. Frontal de calaix arxiu fabricat amb melamina de 16mm Calaixos i cubeta amb cos de material termoplàstic resistent de color negre. Tancament amb sistema antibolcada, impeditint l'obertura de més d'un calaix alhora.</p> | | |
| CARACTERÍSTIQUES TÈCNiques | | |
| Dimensions: 80x113x42cm | | |
| ACABATS | | |
| <p>Melamina - todo un color</p>  <p>Melamina - combinación de dos colores</p>  | | |
| CARACTERÍSTIQUES FUNCIONALS | | |
| <p>Els mobles han de respondre a criteris ergonòmics, de fàcil neteja i manteniment i de gran resistència i durabilitat. A partir d'aquestes consideracions cal que els models que se subministren tinguin les següents característiques:</p> <ul style="list-style-type: none"> - Model de fàcil manteniment i neteja gràcies als seus materials. - Disseny senzill, especialment disseny per a residències i geriàtrics. - Alta resistència i funcionalitat, gràcies als materials i forma de fabricació. | | |
| GARANTIA | | |
| 3 anys | | |
| ESPai I UNITATS | SALA DE REUNIONS. PB | 3 |
| | CONSULTA INFERMERIA. PB | 8 |
| UNITATS TOTALES | 11 unitats | |

| | | | | | | | | | | | | | | |
|--|---|---|---|--|---|---|--|---|---|---|---|---|---|--|
| TIPUS | COMPLEMENTS | | | | | | | | | | | | | |
| CODI | A01.2 | | | | | | | | | | | | | |
| NOM | Armari. Tipus 2 | | | | | | | | | | | | | |
|  | | | | | | | | | | | | | | |
| MARCA I MODEL | | | | | | | | | | | | | | |
| Armari model AR833 de la marca ACTIU o equivalent en disseny, qualitat i preu. | | | | | | | | | | | | | | |
| DESCRIPCIÓ | | | | | | | | | | | | | | |
| <p>Armari amb tapa de melamina de 25 mm de gruix Prestatges de melamina de 25mm de gruix o prestatges metàl·lics d'acer de 0,8 mm de gruix aluminitzats amb doble rail inferior. Laterals de melamina de 19mm de gruix del darrere Vista de 16 mm per a zones de pas. Estructura desmuntable Bombí amb posicionament d'obertura i tancament, tiradors de superfície en injecció de Zamak Regulació de prestatges en diferents posicions cada 32mm. Model amb portes: Portes batents fabricades en melamina de 16mm Frontisses de bloqueig automàtic amb regulació tridimensional i auto-tancament. Frontisses d'accionament silenciosos amb tancament esmorteït incorporat opcional que permet tancar la porta de forma suau. Sistema de tancament mitjançant falles planes laterals amb desplaçament longitudinal. · Model amb Calaix arxiu: Guies telescòpiques de coixinets de boles fabricades en acer amb extracció total i amb tractaments de galvanitzat i segellat electrolític de resistència en atmosfera salina. Frontal de calaix arxiu fabricat amb melamina de 16mm Calaixos i cubeta amb cos de material termoplàstic resistent de color negre. Tancament amb sistema antibolcada, impedit l'obertura de més d'un calaix alhora.</p> | | | | | | | | | | | | | | |
| CARACTERÍSTIQUES TÈCNiques | | | | | | | | | | | | | | |
| Dimensions: 80x113x42cm | | | | | | | | | | | | | | |
| ACABATS | | | | | | | | | | | | | | |
| <p>Melamina - todo un color</p> <table border="0"> <tr> <td></td> <td></td> <td></td> <td></td> <td></td> <td></td> <td></td> </tr> </table> <p>Melamina - combinación de dos colores</p> <table border="0"> <tr> <td></td> <td></td> <td></td> <td></td> <td></td> </tr> </table> | | |  |  |  |  |  |  |  |  |  |  |  |  |
|  |  |  |  |  |  |  | | | | | | | | |
|  |  |  |  |  | | | | | | | | | | |
| CARACTERÍSTIQUES FUNCIONALS | | | | | | | | | | | | | | |
| <p>Els mobles han de respondre a criteris ergonòmics, de fàcil neteja i manteniment i de gran resistència i durabilitat. A partir d'aquestes consideracions cal que els models que se subministrin tinguin les següents característiques:</p> <ul style="list-style-type: none"> - Model de fàcil manteniment i neteja gràcies als seus materials. - Disseny senzill, especialment disseny per a residències i geriàtrics. - Alta resistència i funcionalitat, gràcies als materials i forma de fabricació. | | | | | | | | | | | | | | |
| GARANTIA | | | | | | | | | | | | | | |
| 3 anys | | | | | | | | | | | | | | |
| ESPAI I UNITATS | DESPATX TÈCNICS. PB | 4 | | | | | | | | | | | | |
| UNITATS TOTALES | 4 unitats | | | | | | | | | | | | | |

| | | |
|---|---|-----------------------|
| TIPUS | COMPLEMENTS | |
| CODI | A02.1 A02.2 A02.3 | |
| NOM | PRESTATGE. TIPUS 1 | |
|  | | |
| MARCA I MODEL | | |
| Prestatge d'acer galvanitzat de la marca ESMELUX o equivalent en disseny, qualitat i preu. | | |
| DESCRIPCIÓ | | |
| Prestatgeria metàl·lica modular amb lleixes regulables en alçada cada 33mm. Cada lleixa suporta un pes de 205kg. Les prestatgeries inclouen accessoris que milloren l'estabilitat i la seguretat de la instal·lació mitjançant peces de subjecció i ancoratge. Amb l'alçada de 2m la prestatgeria disposa de 5 altures i/o lleixes. | | |
| CARACTERÍSTIQUES TÈCNIQUES | | |
| Dimensions: 100-150-180x40x200cm Alçada base: 150mm Color a definir. | | |
| CARACTERÍSTIQUES FUNCIONALS | | |
| Els mobles han de respondre a criteris ergonòmics, de fàcil neteja i manteniment i de gran resistència i durabilitat. A partir d'aquestes consideracions cal que els models que se subministrin tinguin les següents característiques: | | |
| <ul style="list-style-type: none"> - Model de fàcil manteniment i neteja gràcies als seus materials. - Disseny senzill, especialment disseny per a residències i geriàtrics. - Alta resistència i funcionalitat, gràcies als materials i forma de fabricació. | | |
| GARANTIA | | |
| 3 anys | | |
| ESPAI I UNITATS | MAGATZEM GENERAL. PS | 30 (A02.1) |
| | SALA DE NETEJA. PB | 2(A02.1) |
| | SALA NETEJA. P1, P2 i P3 | 1, 1, 1(A02.2) |
| | SALA LLENCERIA. P1, P2 i P3 | 2, 2, 2 (A02.2+A02.3) |
| UNITATS TOTALES | 41 unitats (32 de 100cm 3 de 150cm 6 de 180cm) | |

| | | |
|---|--------------------------|---|
| TIPUS | COMPLEMENTS | |
| CODI | A03 | |
| NOM | TAQUILLA VESTIDOR | |
|  | | |
| MARCA I MODEL | | |
| Taquilla vestidor model Amsterdam (ref.117646 49) de la marca KAISERKRAFT o equivalent en disseny, qualitat i preu. | | |
| DESCRIPCIÓ | | |
| La taquilla d'acer amb recobriment en pols resistent a esgarrapades i corrosió. Disposició dels compartiments en dos nivells. Cada compartiment té una barra per penjar la roba i tres ganxos estables. Les portes es poden obrir fins a 90 graus. Les portes estan equipades per portar etiquetes (30x50mm), però les etiquetes no s'inclouen. | | |
| CARACTERÍSTIQUES TÈCNIQUES | | |
| Dimensions: 1800x600/800/900/1200x470mm | | |
| ACABATS | | |
| <div style="display: flex; justify-content: space-around; align-items: center;"> <div style="background-color: #0056b3; color: white; padding: 5px 10px; border: 1px solid black;">RAL 5010</div> <div style="background-color: #0096d6; color: white; padding: 5px 10px; border: 1px solid black;">RAL 5012</div> <div style="background-color: #808080; color: white; padding: 5px 10px; border: 1px solid black;">RAL 7012</div> <div style="background-color: #c0c0c0; color: black; padding: 5px 10px; border: 1px solid black;">RAL 7035</div> </div> | | |
| CARACTERÍSTIQUES FUNCIONALS | | |
| Els mobles han de respondre a criteris ergonòmics, de fàcil neteja i manteniment i de gran resistència i durabilitat. A partir d'aquestes consideracions cal que els models que se subministren tinguin les següents característiques: | | |
| <ul style="list-style-type: none"> - Model de fàcil manteniment i neteja gràcies als seus materials. - Disseny senzill, especialment disseny per a residències i geriàtrics. - Alta resistència i funcionalitat, gràcies als materials i forma de fabricació. | | |
| GARANTIA | | |
| 3 anys | | |
| | VESTIDORS DONES. PS | 8 |
| ESPAI I UNITATS | VESTIDORS HOMES. PS | 2 |
| UNITATS TOTALES | 10 unitats | |

| | |
|--------------|------------------------|
| TIPUS | COMPLEMENTS |
| CODI | A04 |
| NOM | Armari. Tipus 3 |

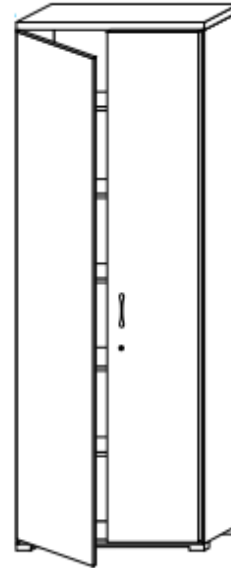

MARCA I MODEL

Armari model AR864 de la marca ACTIU o equivalent en disseny, qualitat i preu.

DESCRIPCIÓ

Armari amb tapa de melamina de 25 mm de gruix Prestatges de melamina de 25mm de gruix o prestatges metàl·lics d'acer de 0,8mm de gruix amb doble rail inferior. Laterals de melamina de 19mm de gruix del darrere Vista de 16 mm per a zones de pas. Estructura desmuntable Bombí amb posicionament d'obertura i tancament, tiradors de superfície en injecció de Zamak Regulació de prestatges en diferents posicions cada 32mm. Model amb portes: Portes batents fabricades en melamina de 16mm Frontisses de bloqueig automàtic amb regulació tridimensional i auto-tancament. Frontisses d'accionament silenciosos amb tancament esmorteït incorporat opcional que permet tancar la porta de forma suau. Sistema de tancament mitjançant falles planes laterals amb desplaçament longitudinal. · Model amb Calaix arxiu: Guies telescòpiques de coixinets de boles fabricades en acer amb extracció total i amb tractaments de galvanitzat i segellat electrolític de resistència en atmosfera salina. Frontal de calaix arxiu fabricat amb melamina de 16mm Calaixos i cubeta amb cos de material termoplàstic resistent de color negre. Tancament amb sistema antibolcada, impedit l'obertura de més d'un calaix alhora.

CARACTERÍSTIQUES TÈCNIQUES

Dimensions: 222x80x42cm | Color a definir.

ACABATS

Melamina - todo un color



Melamina - combinación de dos colores



| CARACTERÍSTIQUES FUNCIONALS | | |
|---|-------------------------------|------------------|
| <p>Els mobles han de respondre a criteris ergonòmics, de fàcil neteja i manteniment i de gran resistència i durabilitat. A partir d'aquestes consideracions cal que els models que se subministrin tinguin les següents característiques:</p> <ul style="list-style-type: none"> - Model de fàcil manteniment i neteja gràcies als seus materials. - Disseny senzill, especialment disseny per a residències i geriàtrics. - Alta resistència i funcionalitat, gràcies als materials i forma de fabricació. | | |
| CERTIFICATS I NORMATIVA | | |
| <p>UNE-EN 14073-2 i 3: Normativa específica per a mobiliari d'emmagatzematge d'oficina (defineix requisits de seguretat) UNE-EN 14074: Mètodes d'assaig per determinar la resistència i durabilitat de les parts mòbils, com calaixos i portes. Certificat LEVEL® 2: Estàndard europeu de sostenibilitat que avalua l'impacte ambiental, social i econòmic del producte. PEFC / FSC: Garanteix que la fusta o els taulers de melamina provenen de boscos gestionats de manera sostenible. ISO 9001: Gestió de la qualitat en el procés de fabricació. ISO 14001: Sistema de gestió ambiental. ISO 14006: Certifica que el producte ha estat dissenyat minimitzant el seu impacte ambiental durant tot el cicle de vida.</p> | | |
| GARANTIA | | |
| 3 anys | | |
| ESPAI I UNITATS | FISIOTERÀPIA MOTRICITAT. PB | 2 |
| | PERRUQUERIA PODOLOGIA. PB | 2 |
| UNITATS TOTALS | | 4 unitats |

| | |
|--------------|------------------------|
| TIPUS | COMPLEMENTS |
| CODI | A05 |
| NOM | Armari. Tipus 5 |

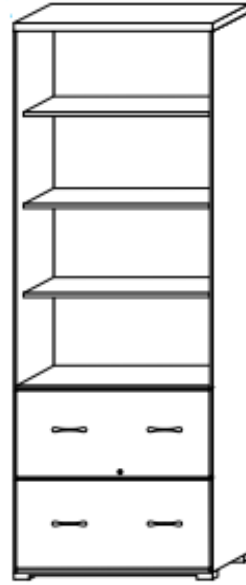

MARCA I MODEL

Armari model AR863 de la marca ACTIU o equivalent en disseny, qualitat i preu.

DESCRIPCIÓ

Armari amb tapa de melamina de 25 mm de gruix Prestatges de melamina de 25mm de gruix o prestatges metàl·lics d'acer de 0,8mm de gruix amb doble rail inferior. Laterals de melamina de 19mm de gruix del darrere Vista de 16 mm per a zones de pas. Estructura desmuntable Bombí amb posicionament d'obertura i tancament, tiradors de superfície en injecció de Zamak Regulació de prestatges en diferents posicions cada 32mm.

Model amb portes: Portes batents fabricades en melamina de 16mm Frontisses de bloqueig automàtic amb regulació tridimensional i auto-tancament. Frontisses d'accionament silenciosos amb tancament esmorteït incorporat opcional que permet tancar la porta de forma suau. Sistema de tancament mitjançant falles planes laterals amb desplaçament longitudinal. · Model amb Calaix arxiu: Guies telescòpiques de coixinets de boles fabricades en acer amb extracció total i amb tractaments de galvanitzat i segellat electrolític de resistència en atmosfera salina. Frontal de calaix arxiu fabricat amb melamina de 16mm Calaixos i cubeta amb cos de material termoplàstic resistent de color negre. Tancament amb sistema antibolcada, impedit l'obertura de més d'un calaix alhora.

CARACTERÍSTIQUES TÈCNIQUES

Dimensions: 222x80x42cm | Color a definir.

ACABATS

Melamina - todo un color



Melamina - combinación de dos colores



| | | |
|--|-----------------------------|---|
| CARACTERÍSTIQUES FUNCIONALS | | |
| <p>Els mobles han de respondre a criteris ergonòmics, de fàcil neteja i manteniment i de gran resistència i durabilitat. A partir d'aquestes consideracions cal que els models que se subministrin tinguin les següents característiques:</p> <ul style="list-style-type: none"> - Model de fàcil manteniment i neteja gràcies als seus materials. - Disseny senzill, especialment disseny per a residències i geriàtrics. - Alta resistència i funcionalitat, gràcies als materials i forma de fabricació. | | |
| GARANTIA | | |
| 3 anys | | |
| ESPAI I UNITATS | PERRUQUERIA PODOLOGIA. PB | 1 |
| UNITATS TOTALS | 1 unitats | |

| | | |
|---|------------------------|---|
| TIPUS | COMPLEMENTS | |
| CODI | A06 | |
| NOM | Armari. Tipus 4 | |
|  | | |
| MARCA I MODEL | | |
| Armari model Vedrana, de la marca KAVE HOME, o equivalent en funcionalitat, qualitat, disseny i preu. | | |
| DESCRIPCIÓ | | |
| Moble fabricat en 55% MDF E0 (tauler de fibra de densitat mitjana amb baixes emissions de formaldehid classe E0), 30% Acer, 15% xapa de roure lacat a poliuretà. Consta de 3 portes, 1 forat amb prestatge a vista i 6 potes negres d'acer, amb la possibilitat d'ajustar la mida. Sobre: fabricat amb MDF E0 (tauler de fibra de densitat mitjana amb baixes emissions de formaldehid classe E0) i xapa de roure. | | |
| CARACTERÍSTIQUES TÈCNIQUES | | |
| Dimensions: 55x195x40cm | | |
| ACABATS | | |
| CARACTERÍSTIQUES FUNCIONALS | | |
| Els mobles han de respondre a criteris ergonòmics, de fàcil neteja i manteniment i de gran resistència i durabilitat. A partir d'aquestes consideracions cal que els models que se subministren tinguin les següents característiques: <ul style="list-style-type: none"> - Model de fàcil manteniment i neteja gràcies als seus materials. - Disseny senzill, especialment disseny per a residències i geriàtrics. - Alta resistència i funcionalitat, gràcies als materials i forma de fabricació. | | |
| GARANTIA | | |
| 3 anys | | |
| ESPAI I UNITATS | DORMITORI FAMILIAR. P3 | 5 |
| UNITATS TOTALES | 5 unitats | |

I. MEMÒRIA

LOT 2 – MOBILIARI FET A MIDA

| | | |
|---|------------------------------------|---|
| TIPUS | MOBILIARI FET A MIDA | |
| CODI | M01 | |
| NOM | EMMAGATZEMATGE I OFFICE. PB | |
| <p>PLANTA DEL MOBLE</p> <p>ALÇAT FRONTAL DEL MOBLE</p> | | |
| DESCRIPCIÓ | | |
| <p>Moble d'emmagatzematge fet a mida destinat a integrar-se dins el nucli de serveis existent de la planta baixa, a la sala polivalent. El conjunt incorpora diferents mòduls d'emmagatzematge amb calaixos i lleixes interiors, amb tancament mitjançant portes practicables.</p> <p>El moble incorpora una zona d'office equipada amb espai per a la integració d'electrodomèstics (microones, forn i nevera sota taulell). Disposa de taulell continu amb previsió de perforacions per a la instal·lació d'aigüera i aixeta.</p> | | |
| CARACTERÍSTIQUES TÈCNIQUES | | |
| <p>Materials</p> <ul style="list-style-type: none"> • Panells HPL en color igual a l'existent • Taulell de quars o equivalent • Elements en fusta de pi rexapat <p>Acabat: HPL amb classificació de reacció al foc B-s1,d0.</p> <p>Equipament i accessoris</p> <ul style="list-style-type: none"> • Sistema d'obertura tipus toca-toca • Frontisses i guies de calaix amb sistema de fre <p>Dimensions: Segons plànols de detall.</p> | | |
| CARACTERÍSTIQUES FUNCIONALS | | |
| <p>Els mobles fets a mida han de respondre a criteris de seguretat, de fàcil neteja i manteniment i de gran resistència i durabilitat. A partir d'aquestes consideracions cal que els models que se subministren tinguin les següents característiques:</p> <ul style="list-style-type: none"> - Model de fàcil manteniment i neteja gràcies als seus materials. - Disseny senzill, especialment disseny per a residències i geriàtrics. - Resistència al foc, seguretat i funcionalitat. | | |
| GARANTIA | | |
| 3 anys | | |
| ESPAI I UNITATS | CENTRE DE DIA. PB | 1 |
| UNITATS TOTALES | 1 unitats | |

| | | |
|--|---|---|
| TIPUS | MOBILIARI FET A MIDA | |
| CODI | M02 | |
| NOM | GUIXETES AL NUCLI DE SERVEIS. PB | |
| | | |
| DESCRIPCIÓ | | |
| <p>Moble de guixetes realitzat a mida i integrat en el nucli de serveis existent de la planta baixa. El conjunt es compon de diversos compartiments independents destinats a l'emmagatzematge d'ús personal o de servei, tots ells tancats mitjançant portes.</p> | | |
| CARACTERÍSTIQUES TÈCNIQUES | | |
| <p>Materials: Panells HPL en color igual a l'existent</p> <p>Acabat: HPL amb classificació de reacció al foc B-s1,d0.</p> <p>Equipament i accessoris</p> <ul style="list-style-type: none"> • Sistema de tancament amb pany i clau. <p>Dimensions: Segons plànols de detall.</p> | | |
| CARACTERÍSTIQUES FUNCIONALS | | |
| <p>Els mobles fets a mida han de respondre a criteris de seguretat, de fàcil neteja i manteniment i de gran resistència i durabilitat. A partir d'aquestes consideracions cal que els models que se subministrin tinguin les següents característiques:</p> <ul style="list-style-type: none"> - Model de fàcil manteniment i neteja gràcies als seus materials. - Disseny senzill, especialment disseny per a residències i geriàtrics. - Resistència al foc, seguretat i funcionalitat. | | |
| GARANTIA | | |
| 3 anys | | |
| ESPAI I UNITATS | VESTÍBUL CENTRE DE DIA. PB | 1 |
| UNITATS TOTALES | 1 unitats | |

| | | |
|--|-----------------------------|---|
| TIPUS | MOBILIARI FET A MIDA | |
| CODI | M03 | |
| NOM | MOBLE EXPOSITOR. PB | |
| | | |
| DESCRIPCIÓ | | |
| <p>Moble expositor destinat a l'emmagatzematge i exhibició d'elements. El moble incorpora diverses lleixes interiors i portes corredisses de vidre laminat que permeten la visualització del contingut.</p> <p>Cada prestatge disposa d'il·luminació integrada mitjançant lluminàries LED, completament instal·lades i connectades per al seu funcionament.</p> | | |
| CARACTERÍSTIQUES TÈCNIQUES | | |
| <p>Materials</p> <ul style="list-style-type: none"> • Estructura de fusta de pi • Portes de vidre laminat <p>Acabat: Fusta amb classificació de reacció al foc B-s1,d0.</p> <p>Equipament i accessoris</p> <ul style="list-style-type: none"> • Il·luminació LED integrada a cada prestatge • Sistema de tancament amb clau <p>Dimensions: Segons plànols de detall.</p> | | |
| CARACTERÍSTIQUES FUNCIONALS | | |
| <p>Els mobles fets a mida han de respondre a criteris de seguretat, de fàcil neteja i manteniment i de gran resistència i durabilitat. A partir d'aquestes consideracions cal que els models que se subministren tinguin les següents característiques:</p> <ul style="list-style-type: none"> - Model de fàcil manteniment i neteja gràcies als seus materials. - Disseny senzill, especialment disseny per a residències i geriàtrics. - Resistència al foc, seguretat i funcionalitat. | | |
| GARANTIA | | |
| 3 anys | | |
| ESPAI I UNITATS | VESTÍBUL CENTRE DE DIA. PB | 1 |
| UNITATS TOTALES | 1 unitats | |

| | | |
|--|--------------------------------------|---|
| TIPUS | MOBILIARI FET A MIDA | |
| CODI | M04 | |
| NOM | MOBLE MAGATZEM A RECEPCIÓ. PB | |
| | | |
| DESCRIPCIÓ | | |
| <p>Moble d'emmagatzematge situat a la part posterior del taulell de recepció. Es dissenya per integrar-se a la paret existent i permetre l'accés als quadres elèctrics i instal·lacions situats al darrere. El moble no disposa de fons per garantir el registre de les instal·lacions. El conjunt queda completament tancat mitjançant portes i calaixos amb pany.</p> | | |
| CARACTERÍSTIQUES TÈCNiques | | |
| <p>Materials: Panells HPL blanc. Acabat: HPL amb classificació de reacció al foc B-s1,d0. Equipament i accessoris</p> <ul style="list-style-type: none"> • Sistema de tancament amb pany i clau • Frontisses i guies de calaix amb sistema de fre <p>Dimensions: Segons plànols de detall.</p> | | |
| CARACTERÍSTIQUES FUNCIONALS | | |
| <p>Els mobles fets a mida han de respondre a criteris de seguretat, de fàcil neteja i manteniment i de gran resistència i durabilitat. A partir d'aquestes consideracions cal que els models que se subministrin tinguin les següents característiques:</p> <ul style="list-style-type: none"> - Model de fàcil manteniment i neteja gràcies als seus materials. - Disseny senzill, especialment disseny per a residències i geriàtrics. - Resistència al foc, seguretat i funcionalitat. | | |
| GARANTIA | | |
| 3 anys | | |
| ESPAI I UNITATS | RECEPCIÓ. PB | 1 |
| UNITATS TOTALES | 1 unitats | |

| | | |
|--|--------------------------------------|---|
| TIPUS | MOBILIARI FET A MIDA | |
| CODI | M05 | |
| NOM | MOBLE MAGATZEM SALA METGE. PB | |
| | | |
| DESCRIPCIÓ | | |
| <p>Moble d'emmagatzematge destinat a la sala mèdica, amb calaixos i lleixes interiors. El tancament general del moble es realitza amb portes practicables, excepte en la zona de calaixos. El moble incorpora taulell amb previsió d'instal·lació d'aigüera i aixeta, amb perforacions corresponents.</p> | | |
| CARACTERÍSTIQUES TÈCNIQUES | | |
| <p>Materials</p> <ul style="list-style-type: none"> • Panells HPL • Taulell de quars o equivalent <p>Acabat: HPL amb classificació de reacció al foc B-s1,d0.</p> <p>Equipament i accessoris</p> <ul style="list-style-type: none"> • Sistema d'obertura <i>toca-toca</i> • Guies de calaix amb sistema de fre <p>Dimensions: Segons plànols de detall.</p> | | |
| CARACTERÍSTIQUES FUNCIONALS | | |
| <p>Els mobles fets a mida han de respondre a criteris de seguretat, de fàcil neteja i manteniment i de gran resistència i durabilitat. A partir d'aquestes consideracions cal que els models que se subministren tinguin les següents característiques:</p> <ul style="list-style-type: none"> - Model de fàcil manteniment i neteja gràcies als seus materials. - Disseny senzill, especialment disseny per a residències i geriàtrics. - Resistència al foc, seguretat i funcionalitat. | | |
| GARANTIA | | |
| 3 anys | | |
| ESPAI I UNITATS | CONSULTA INFERMERIA. PB | 1 |
| UNITATS TOTALES | 1 unitats | |

| | | |
|--|--|---|
| TIPUS | MOBILIARI FET A MIDA | |
| CODI | M06 | |
| NOM | MOBLE PODOLOGIA I PERRUQUERIA. PB | |
| | | |
| DESCRIPCIÓ | | |
| <p>Moble d'emmagatzematge destinat als espais de podologia i perruqueria. El conjunt inclou calaixos i lleixes interiors i es tanca mitjançant portes practicables.</p> <p>La zona d'encimera disposa de perforacions per a la instal·lació d'aigüera i aixeta, amb taulell de quars o equivalent.</p> | | |
| CARACTERÍSTIQUES TÈCNIQUES | | |
| <p>Materials</p> <ul style="list-style-type: none"> • Panells HPL • Taulell de quars <p>Acabat: HPL amb classificació de reacció al foc B-s1,d0.</p> <p>Equipament i accessoris</p> <ul style="list-style-type: none"> • Sistema d'obertura <i>toca-toca</i> • Guies de calaix amb sistema de fre <p>Dimensions: Segons plànols de detall.</p> | | |
| CARACTERÍSTIQUES FUNCIONALS | | |
| <p>Els mobles fets a mida han de respondre a criteris de seguretat, de fàcil neteja i manteniment i de gran resistència i durabilitat. A partir d'aquestes consideracions cal que els models que se subministrin tinguin les següents característiques:</p> <ul style="list-style-type: none"> - Model de fàcil manteniment i neteja gràcies als seus materials. - Disseny senzill, especialment disseny per a residències i geriàtrics. - Resistència al foc, seguretat i funcionalitat. | | |
| GARANTIA | | |
| 3 anys | | |
| ESPAI I UNITATS | PERRUQUERIA PODOLOGIA. PB | 1 |
| UNITATS TOTALES | 1 unitats | |

| | | |
|--|---------------------------------------|-----------|
| TIPUS | MOBILIARI FET A MIDA | |
| CODI | M07 | |
| NOM | ARMARI DORMITORIS. P1, P2 i P3 | |
| | | |
| DESCRIPCIÓ | | |
| <p>Armari d'emmagatzematge fabricat a mida per als dormitoris de la residència, destinat a l'ús dels residents. El moble incorpora zona de penjat amb barra metàl·lica, així com lleixes interiors i calaixos per a l'organització de roba i objectes personals.</p> <p>El tancament general es realitza mitjançant portes practicables, excepte en la zona inferior de calaixos.</p> | | |
| CARACTERÍSTIQUES TÈCNIQUES | | |
| <p>Materials: Rexapat de fusta de roure.</p> <p>Acabat: Acabat en fusta natural amb classificació de reacció al foc B-s1,d0.</p> <p>Equipament i accessoris</p> <ul style="list-style-type: none"> • Barra de penjar • Guies de calaix amb sistema de fre • Tiradors d'alumini negre mat, model WAY de Verdú o equivalent <p>Dimensions: Segons plànols de detall.</p> | | |
| CARACTERÍSTIQUES FUNCIONALS | | |
| <p>Els mobles fets a mida han de respondre a criteris de seguretat, de fàcil neteja i manteniment i de gran resistència i durabilitat. A partir d'aquestes consideracions cal que els models que se subministren tinguin les següents característiques:</p> <ul style="list-style-type: none"> - Model de fàcil manteniment i neteja gràcies als seus materials. - Disseny senzill, especialment disseny per a residències i geriàtrics. - Resistència al foc, seguretat i funcionalitat. | | |
| GARANTIA | | |
| 3 anys | | |
| ESPAI I UNITATS | DORMITORI DOBLE. P1, P2 i P3 | 26, 26, 6 |
| | DORMITORI INDIVIDUAL. P1, P2 i P3 | 4, 4, 4 |
| | DORMITORI FAMILIAR. P3 | 10 |
| UNITATS TOTALS | 80 unitats | |

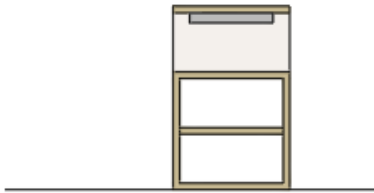
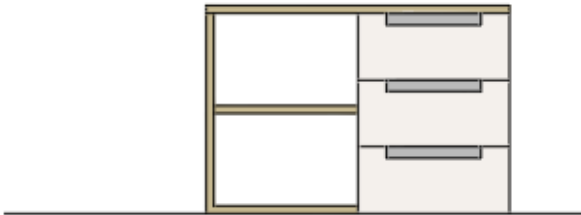
| | | |
|--|--|----------------|
| TIPUS | MOBILIARI FET A MIDA | |
| CODI | M08.1 – M08.2 | |
| NOM | TAULETES DE NIT. P1, P2 i P3 | |
| <div style="display: flex; justify-content: space-around; align-items: center;"> <div style="text-align: center;">  <p>ALÇAT FRONTAL DEL MOBLE M8.1</p> </div> <div style="text-align: center;">  <p>ALÇAT FRONTAL DEL MOBLE M8.2</p> </div> </div> | | |
| DESCRIPCIÓ | | |
| <p>Tauletes de nit dissenyades a mida per complementar el mobiliari dels dormitoris. El moble disposa de calaixos per a l'emmagatzematge d'objectes personals i una superfície superior d'ús quotidià.</p> | | |
| CARACTERÍSTIQUES TÈCNiques | | |
| <p>Materials: Rexapat de fusta de roure. Acabat: Acabat en fusta natural amb classificació de reacció al foc B-s1,d0. Equipament i accessoris</p> <ul style="list-style-type: none"> • Guies de calaix amb sistema de fre • Tiradors d'alumini negre mat, model WAY de Verdú o equivalent <p>Dimensions: Segons plànols de detall.</p> | | |
| CARACTERÍSTIQUES FUNCIONALS | | |
| <p>Els mobles fets a mida han de respondre a criteris de seguretat, de fàcil neteja i manteniment i de gran resistència i durabilitat. A partir d'aquestes consideracions cal que els models que se subministren tinguin les següents característiques:</p> <ul style="list-style-type: none"> - Model de fàcil manteniment i neteja gràcies als seus materials. - Disseny senzill, especialment disseny per a residències i geriàtrics. - Resistència al foc, seguretat i funcionalitat. | | |
| GARANTIA | | |
| 3 anys | | |
| ESPAI I UNITATS | DORMITORI DOBLE. P1, P2 i P3 | M8.1:26, 26, 6 |
| | DORMITORI INDIVIDUAL. P1, P2 i P3 | M8.2: 4, 4, 4 |
| | DORMITORI FAMILIAR. P3 | M8.1: 10 |
| UNITATS TOTALES | M8.1: 68 unitats M8.2: 12 unitats | |

| | | |
|--|--|---------|
| TIPUS | MOBILIARI FET A MIDA | |
| CODI | M09 | |
| NOM | OFFICE MENJADOR PLANTA. P1, P2 i P3 | |
| <p>PLANTA DEL MOBLE</p> <p>ALÇAT FRONTAL DEL MOBLE</p> | | |
| DESCRIPCIÓ | | |
| <p>Moble d'office destinat al servei dels menjadors situats a cada planta. El conjunt incorpora mòduls d'emmagatzematge amb calaixos i lleixes interiors, així com zones preparades per a la integració d'electrodomèstics.</p> <p>Inclou espais per a microones, forn i nevera sota taulell. Disposa d'encimera contínua amb previsió de perforacions per a la instal·lació d'aigüera i aixeta.</p> | | |
| CARACTERÍSTIQUES TÈCNIQUES | | |
| <p>Materials</p> <ul style="list-style-type: none"> • Panells HPL en color igual a l'existent • Elements en fusta de pi • Taulell de quars o equivalent <p>Acabat: PL amb classificació de reacció al foc B-s1,d0.</p> <p>Equipament i accessoris</p> <ul style="list-style-type: none"> • Sistema d'obertura <i>toca-toca</i> • Guies de calaix amb sistema de fre <p>Dimensions: Segons plànols de detall.</p> | | |
| CARACTERÍSTIQUES FUNCIONALS | | |
| <p>Els mobles fets a mida han de respondre a criteris de seguretat, de fàcil neteja i manteniment i de gran resistència i durabilitat. A partir d'aquestes consideracions cal que els models que se subministrin tinguin les següents característiques:</p> <ul style="list-style-type: none"> - Model de fàcil manteniment i neteja gràcies als seus materials. - Disseny senzill, especialment disseny per a residències i geriàtrics. - Resistència al foc, seguretat i funcionalitat. | | |
| GARANTIA | | |
| 3 anys | | |
| ESPAI I UNITATS | MENJADOR SALA PLANTA. P1, P2 i P3 | 1, 1, 1 |
| UNITATS TOTALES | 3 unitats | |

| | | |
|--|-------------------------------------|---------|
| TIPUS | MOBILIARI FET A MIDA | |
| CODI | M10 | |
| NOM | MOBLE MAGATZEM. P1, P2 i P3 | |
| | | |
| DESCRIPCIÓ | | |
| <p>Moble d'emmagatzematge situat als menjadors de cada planta. El conjunt està format per mòduls amb portes i lleixes interiors per a l'emmagatzematge de material de servei.</p> <p>El sistema incorpora un moble baix amb compartiments d'emmagatzematge en fusta de pi i el folrat complet del fons de paret amb panells HPL, integrant-hi els endolls existents.</p> | | |
| CARACTERÍSTIQUES TÈCNIQUES | | |
| <p>Materials</p> <ul style="list-style-type: none"> • Panells HPL en color igual a l'existent • Fusta de pi <p>Acabat: HPL amb classificació de reacció al foc B-s1,d0.</p> <p>Equipament i accessoris: Sistema d'obertura <i>toca-toca</i>.</p> <p>Dimensions: Segons plànols de detall.</p> | | |
| CARACTERÍSTIQUES FUNCIONALS | | |
| <p>Els mobles fets a mida han de respondre a criteris de seguretat, de fàcil neteja i manteniment i de gran resistència i durabilitat. A partir d'aquestes consideracions cal que els models que se subministrin tinguin les següents característiques:</p> <ul style="list-style-type: none"> - Model de fàcil manteniment i neteja gràcies als seus materials. - Disseny senzill, especialment disseny per a residències i geriàtrics. - Resistència al foc, seguretat i funcionalitat. | | |
| GARANTIA | | |
| 3 anys | | |
| ESPAI I UNITATS | MENJADOR SALA PLANTA. P1, P2 i P3 | 1, 1, 1 |
| UNITATS TOTALES | 3 unitats | |

| | | |
|--|--|---------|
| TIPUS | MOBILIARI FET A MIDA | |
| CODI | M11 | |
| NOM | MOBLE MAGATZEM SERVEIS. P1, P2 i P3 | |
| | | |
| DESCRIPCIÓ | | |
| <p>Moble d'emmagatzematge integrat al nucli de serveis de cada planta. El moble es destina a ocultar i protegir els quadres elèctrics i instal·lacions de planta, mantenint-ne l'accessibilitat per a manteniment. El conjunt es tanca mitjançant portes practicables i no disposa de fons posterior per permetre el registre de les instal·lacions. Inclou una prestatgeria interior de fusta de pi.</p> | | |
| CARACTERÍSTIQUES TÈCNIQUES | | |
| <p>Materials</p> <ul style="list-style-type: none"> • Panells HPL en color igual a l'existent • Prestatgeria de fusta de pi <p>Acabat: HPL amb classificació de reacció al foc B-s1,d0.</p> <p>Equipament i accessoris: Sistema d'obertura <i>toca-toca</i>. Integració dels endolls existents en la prestatgeria.</p> <p>Dimensions: Segons plànols de detall.</p> | | |
| CARACTERÍSTIQUES FUNCIONALS | | |
| <p>Els mobles fets a mida han de respondre a criteris de seguretat, de fàcil neteja i manteniment i de gran resistència i durabilitat. A partir d'aquestes consideracions cal que els models que se subministrin tinguin les següents característiques:</p> <ul style="list-style-type: none"> - Model de fàcil manteniment i neteja gràcies als seus materials. - Disseny senzill, especialment disseny per a residències i geriàtrics. - Resistència al foc, seguretat i funcionalitat. | | |
| GARANTIA | | |
| 3 anys | | |
| ESPAI I UNITATS | NUCLI SERVEIS. P1, P2 i P3 | 1, 1, 1 |
| UNITATS TOTALES | 3 unitats | |

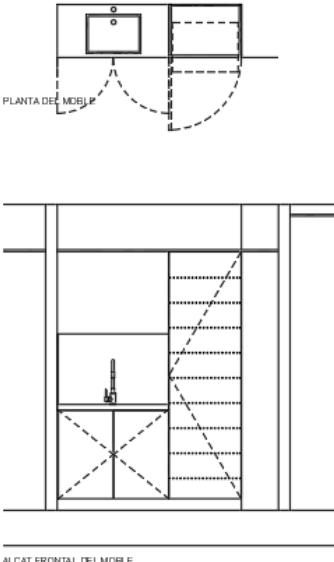
| | | |
|--|---|---------|
| TIPUS | MOBILIARI FET A MIDA | |
| CODI | M12 | |
| NOM | MAGATZEM INFERMERIA. P1, P2 i P3 | |
|  | | |
| DESCRIPCIÓ | | |
| <p>Moble destinat a l'emmagatzematge de medicaments i material sanitari a les sales d'infermeria de cada planta. El conjunt disposa de portes practicables amb tancament de seguretat i lleixes interiors extraïbles amb guies. La zona superior incorpora taulell amb previsió d'instal·lació d'aigüera i aixeta, amb frontal folrat amb el mateix material que el taulell.</p> | | |
| CARACTERÍSTIQUES TÈCNIQUES | | |
| <p>Materials</p> <ul style="list-style-type: none"> • Panells HPL • Taulell de quars o equivalent <p>Acabat: HPL amb classificació de reacció al foc B-s1,d0.</p> <p>Equipament i accessoris</p> <ul style="list-style-type: none"> • Sistema de tancament amb pany i clau • Frontisses amb sistema de fre • Lleixes interiors extraïbles amb guies <p>Dimensions: Segons plànols de detall.</p> | | |
| CARACTERÍSTIQUES FUNCIONALS | | |
| <p>Els mobles fets a mida han de respondre a criteris de seguretat, de fàcil neteja i manteniment i de gran resistència i durabilitat. A partir d'aquestes consideracions cal que els models que se subministrin tinguin les següents característiques:</p> <ul style="list-style-type: none"> - Model de fàcil manteniment i neteja gràcies als seus materials. - Disseny senzill, especialment disseny per a residències i geriàtrics. - Resistència al foc, seguretat i funcionalitat. | | |
| GARANTIA | | |
| 3 anys | | |
| ESPAI I UNITATS | INFERMERIA. P1, P2 i P3 | 1, 1, 1 |
| UNITATS TOTALES | 3 unitats | |

| | | |
|--|------------------------------------|---|
| TIPUS | MOBILIARI FET A MIDA | |
| CODI | M13 | |
| NOM | MAGATZEM DORMITORI FAMILIAR | |
| <p>PLANTA DEL MOBLE</p> <p>ALÇAT FRONTAL DEL MOBLE</p> | | |
| DESCRIPCIÓ | | |
| <p>Moble d'emmagatzematge dissenyat per als dormitoris familiars. El conjunt incorpora portes practicables i calaixos per facilitar l'organització dels objectes personals.</p> <p>La zona interior de les portes disposa de prestatgeries del mateix material que el moble.</p> | | |
| CARACTERÍSTIQUES TÈCNIQUES | | |
| <p>Materials: Rexapat de fusta de roure.</p> <p>Acabat: Acabat en fusta natural amb classificació de reacció al foc B-s1,d0.</p> <p>Equipament i accessoris</p> <ul style="list-style-type: none"> • Sistema d'obertura <i>toca-toca</i> • Guies de calaix amb sistema de fre <p>Dimensions: Segons plànols de detall.</p> | | |
| CARACTERÍSTIQUES FUNCIONALS | | |
| <p>Els mobles fets a mida han de respondre a criteris de seguretat, de fàcil neteja i manteniment i de gran resistència i durabilitat. A partir d'aquestes consideracions cal que els models que se subministrin tinguin les següents característiques:</p> <ul style="list-style-type: none"> - Model de fàcil manteniment i neteja gràcies als seus materials. - Disseny senzill, especialment disseny per a residències i geriàtrics. - Resistència al foc, seguretat i funcionalitat. | | |
| GARANTIA | | |
| 3 anys | | |
| ESPAI I UNITATS | DORMITORI FAMILIAR. P3 | 5 |
| UNITATS TOTALS | 5 unitats | |

| | | |
|--|--------------------------------------|---|
| TIPUS | MOBILIARI FET A MIDA | |
| CODI | M14 | |
| NOM | MOBLE SALA DORMITORI FAMILIAR | |
| | | |
| DESCRIPCIÓ | | |
| <p>Moble multifuncional situat a la zona de sala d'estar dels dormitoris familiars. El conjunt combina espais d'emmagatzematge tancats amb zones obertes de prestatgeria destinades a exposició o ús quotidià. La part destinada a magatzem es tanca mitjançant portes practicables, mentre que la zona de sala d'estar disposa de prestatgeries obertes i panell fix.</p> | | |
| CARACTERÍSTIQUES TÈCNIQUES | | |
| <p>Materials :Rexapat de fusta de roure. Acabat: Acabat en fusta natural amb classificació de reacció al foc B-s1,d0. Equipament i accessoris: Sistema d'obertura <i>toca-toca</i> i guies de calaix amb fre. Dimensions: Segons plànols de detall.</p> | | |
| CARACTERÍSTIQUES FUNCIONALS | | |
| <p>Els mobles fets a mida han de respondre a criteris de seguretat, de fàcil neteja i manteniment i de gran resistència i durabilitat. A partir d'aquestes consideracions cal que els models que se subministrin tinguin les següents característiques:</p> <ul style="list-style-type: none"> - Model de fàcil manteniment i neteja gràcies als seus materials. - Disseny senzill, especialment disseny per a residències i geriàtrics. - Resistència al foc, seguretat i funcionalitat. | | |
| GARANTIA | | |
| 3 anys | | |
| ESPAI I UNITATS | DORMITORI FAMILIAR. P3 | 5 |
| UNITATS TOTALES | 5 unitats | |

| | | |
|---|---|--------------------|
| TIPUS | MOBILIARI FET A MIDA | |
| CODI | M15.1 a M15.5 | |
| NOM | MIRALLS | |
| DESCRIPCIÓ | | |
| <p>Mirall de paret destinat a espais d'ús general i serveis accessibles. L'element es fixa a la paret mitjançant un sistema de subjeccions cargolades que permeten la seva correcta estabilitat i, si és necessari, la col·locació del mirall amb una lleugera inclinació cap endavant per facilitar la visibilitat a persones amb mobilitat reduïda o usuàries de cadira de rodes.</p> <p>El sistema de fixació permet la regulació de la inclinació durant el muntatge per garantir el compliment dels criteris d'accessibilitat i ergonomia.</p> | | |
| CARACTERÍSTIQUES TÈCNIQUES | | |
| <p>Materials</p> <ul style="list-style-type: none"> Mirall de vidre platejat d'alta qualitat Suports metàl·lics de fixació a paret <p>Acabat: Vidre polit amb cantells segellats per garantir la seguretat d'ús.</p> <p>Sistema de fixació: Subjeccions metàl·liques cargolades a paret amb tacs adequats al suport. Sistema de muntatge que permet la instal·lació del mirall en posició vertical o lleugerament inclinada.</p> <p>Dimensions: M15.1: 1,00 X 1,6m M15.2: 0,80 x 1,00m M15.3: 1,20 x 1,00m M15.4: 1,00 x 1,00m M15.5: 1,50 x 1,00m</p> | | |
| CARACTERÍSTIQUES FUNCIONALS | | |
| <p>Els mobles fets a mida han de respondre a criteris de seguretat, de fàcil neteja i manteniment i de gran resistència i durabilitat. A partir d'aquestes consideracions cal que els models que se subministren tinguin les següents característiques:</p> <ul style="list-style-type: none"> Model de fàcil manteniment i neteja gràcies als seus materials. Disseny senzill, especialment disseny per a residències i geriàtrics. Resistència al foc, seguretat i funcionalitat. | | |
| GARANTIA | | |
| 3 anys | | |
| ESPAI I UNITATS | VESTIDOR DONES. PS | 2 (M15.1) |
| | VESTIDOR ADAPTAT I HOMES. PS | 1, 1 (M15.2) |
| | PERRUQUERIA PODOLOGIA. PB | 2 (M15.1) |
| | BANYS GERIÀTRIC SERVEIS PB, P1, P2 i P3 | 3, 3, 3, 3 (M15.2) |
| | SERVEI HIGIÈNIC PERSONAL. PB | 1 (M15.3) |
| | DORMITORIS. P1, P2 i P3 | 17, 17, 12 (M15.4) |
| | SERVEI HIGIÈNIC PERSONAL. P1, P2 i P3 | 1, 1, 1 (M15.5) |
| UNITATS TOTALES | 68 unitats | |

| | | |
|---|-----------------------------------|-----------|
| TIPUS | MOBILIARI FET A MIDA | |
| CODI | M16 | |
| NOM | PRESTATGE BANY | |
| | | |
| DESCRIPCIÓ | | |
| <p>Prestatgeria de paret destinada a l'emmagatzematge d'objectes d'ús quotidià. El conjunt està format per un tauler horitzontal d'HPL fixat a la paret mitjançant escaires metàl·lics en forma de L. Els suports metàl·lics es cargolen directament a la paret mitjançant tacs adequats al suport existent, assegurant la correcta estabilitat del conjunt i la capacitat de càrrega de la prestatgeria.</p> | | |
| CARACTERÍSTIQUES TÈCNIQUES | | |
| <p>Materials</p> <ul style="list-style-type: none"> Tauler HPL (laminat d'alta pressió) Escaires metàl·lics en forma de L d'acer inoxidable <p>Acabat</p> <ul style="list-style-type: none"> HPL en color segons projecte Acer inoxidable amb acabat satinat <p>Sistema de fixació: Escaires metàl·lics cargolats a paret amb tacs i cargols adequats al suport existent. La prestatgeria s'uneix als suports mitjançant cargols ocults des de la part inferior.</p> <p>Dimensions: Segons plànols de detall.</p> | | |
| CARACTERÍSTIQUES FUNCIONALS | | |
| <p>Els mobles fets a mida han de respondre a criteris de seguretat, de fàcil neteja i manteniment i de gran resistència i durabilitat. A partir d'aquestes consideracions cal que els models que se subministren tinguin les següents característiques:</p> <ul style="list-style-type: none"> Model de fàcil manteniment i neteja gràcies als seus materials. Disseny senzill, especialment disseny per a residències i geriàtrics. Resistència al foc, seguretat i funcionalitat. | | |
| GARANTIA | | |
| 3 anys | | |
| ESPAI I UNITATS | DORMITORI INDIVIDUAL. P1, P2 i P3 | 4, 4, 4 |
| | DORMITORI DOBLE. P1, P2 i P3 | 26, 26, 6 |
| | DORMITORI FAMILIAR. P3 | 10 |
| UNITATS TOTALES | 80 unitats | |



| | | |
|--|-----------------------------------|-----------|
| TIPUS | MOBILIARI FET A MIDA | |
| CODI | M17 | |
| NOM | PEUERS I LATERALS | |
| DESCRIPCIÓ | | |
| <p>Conjunt de peces auxiliars destinades a complementar llits articulats existents. El sistema està format per panells laterals i peça de peu que es fixen directament a l'estructura del llit mitjançant cargols, configurant un conjunt integrat amb el mobiliari del dormitori.</p> <p>Aquestes peces tenen una funció principalment estètica i de protecció lateral, permetent integrar el llit articulat dins el conjunt del mobiliari i millorant la percepció d'espai domèstic en l'habitació.</p> | | |
| CARACTERÍSTIQUES TÈCNIQUES | | |
| <p>Materials: Rexapat de fusta de roure.</p> <p>Acabat: Acabat en fusta natural amb classificació de reacció al foc B-s1,d0.</p> <p>Sistema de fixació: Fixació mecànica mitjançant cargols a l'estructura del llit articulat existent, garantint la seva estabilitat i possibilitant el desmuntatge per a tasques de manteniment.</p> <p>Dimensions: Segons tipologia de llit i plànols de detall.</p> | | |
| CARACTERÍSTIQUES FUNCIONALS | | |
| <p>Els mobles fets a mida han de respondre a criteris de seguretat, de fàcil neteja i manteniment i de gran resistència i durabilitat. A partir d'aquestes consideracions cal que els models que se subministrin tinguin les següents característiques:</p> <ul style="list-style-type: none"> - Model de fàcil manteniment i neteja gràcies als seus materials. - Disseny senzill, especialment disseny per a residències i geriàtrics. - Resistència al foc, seguretat i funcionalitat. | | |
| GARANTIA | | |
| 3 anys | | |
| ESPAI I UNITATS | DORMITORI DOBLE. P1, P2 i P3 | 26, 26, 6 |
| | DORMITORI FAMILIAR. P3 | 10 |
| | DORMITORI INDIVIDUAL. P1, P2 i P3 | 4, 4, 4 |
| UNITATS TOTALES | 80 unitats | |

I. MEMÒRIA
LOT 3 – TÈXTIL

| | | |
|--|----------------------------------|-----------|
| TIPUS | TÈXTEL | |
| CODI | TE1 | |
| NOM | GUIA CORTINES. TIPUS 1 | |
|  | | |
| MARCA I MODEL | | |
| Guia doble de cortines model de Guia doble de la sèrie 2901-5 de la marca GOELST, o equivalent en qualitat, disseny i preu. | | |
| DESCRIPCIÓ | | |
| <p>Guia de cortina fabricada en alumini AW-6060-T66 i amb els accessoris disponibles amb alumini o plàstic. Opcional muntatge a paret o sostre amb suports per a fusta, maçoneria, falsos sostres i ciment. Recobriments resistent al desgast, conforme amb els estàndards Qualicoat i Qualanod.</p> <p>Pes per metre: 732</p> <p>Inclou el següent material: 1 metre de guia, 20 lliscadors 2010, 4 topalls "Twist and Stop 2001" i 2 taps terminals model 2953-56.</p> | | |
| CARACTERÍSTIQUES TÈCNIQUES | | |
| Dimensions: 100x8mm | | |
| CERTIFICATS I NORMATIVA | | |
| <p>C1 - Norma UNE-EN 13773: Classificació més alta segons la normativa europea per a teixits verticals. Indica que el material és ignífug (no propaga la flama i és difícil d'inflamar).</p> <p>B1 - Norma DIN 4102-1: Material difícilment inflamable (Schwer entflammbar).</p> <p>M1 - Norma NF P 92-503: Material no inflamable.</p> | | |
| CARACTERÍSTIQUES FUNCIONALS | | |
| <p>Els elements tèxtils han de respondre a criteris de seguretat, de fàcil neteja i manteniment i de gran resistència i durabilitat. A partir d'aquestes consideracions cal que els models que se subministrin tinguin les següents característiques:</p> <ul style="list-style-type: none"> - Model de fàcil manteniment i neteja gràcies als seus materials. - Disseny senzill, especialment disseny per a residències i geriàtrics. - Resistència al foc, seguretat i funcionalitat. | | |
| GARANTIA | | |
| 3 anys | | |
| ESPAI I UNITATS | DORMITORI DOBLE. P1, P2, P3 | 13, 13, 3 |
| | DORMITORI FAMILIAR. P3 | 10 |
| | DORMITORI INDIVIDUAL. P1, P2, P3 | 4, 4, 4 |
| UNITATS TOTALES | 51 unitats | |

| | | |
|--|----------------------------------|-----------|
| TIPUS | TÈXTEL | |
| CODI | TE2 | |
| NOM | CORTINA. TIPUS 1 | |
|  | | |
| MARCA I MODEL | | |
| Cortina model Summa Hotel de la marca ExpoMaquinaria, o equivalent en disseny, qualitat i preu. | | |
| DESCRIPCIÓ | | |
| Cortina confeccionada per anar penjada, filtre llum OPAC 100%. Composició 100% polièster. Seguretat ignífug Classe 1 | | |
| CARACTERÍSTIQUES TÈCNIQUES | | |
| Dimensions: 150x260cm Pes: 283 gr/m2 | | |
| ACABATS | | |
|  | | |
| CARACTERÍSTIQUES FUNCIONALS | | |
| <p>Els elements tèxtils han de respondre a criteris de seguretat, de fàcil neteja i manteniment i de gran resistència i durabilitat. A partir d'aquestes consideracions cal que els models que se subministrin tinguin les següents característiques:</p> <ul style="list-style-type: none"> - Model de fàcil manteniment i neteja gràcies als seus materials. - Disseny senzill, especialment disseny per a residències i geriàtrics. <p>Resistència al foc, seguretat i funcionalitat.</p> <p>C1 - Norma UNE-EN 13773: Classificació més alta segons la normativa europea per a teixits verticals. Indica que el material és ignífug (no propaga la flama i és difícil d'inflamar).</p> <p>B1 - Norma DIN 4102-1: Material difícilment inflamable</p> <p>M1 - Norma NF P 92-503: Material no inflamable.</p> | | |
| GARANTIA | | |
| 3 anys | | |
| ESPAI I UNITATS | DORMITORI DOBLE. P1, P2, P3 | 13, 13, 3 |
| | DORMITORI FAMILIAR. P3 | 10 |
| | DORMITORI INDIVIDUAL. P1, P2, P3 | 4, 4, 4 |
| UNITATS TOTALS | 51 unitats | |

| | | |
|--|----------------------------------|-----------|
| TIPUS | TÈXTEL | |
| CODI | TE3 | |
| NOM | CORTINA. TIPUS 2 | |
|  | | |
| MARCA I MODEL | | |
| Cortina Visillo Liso Boston amb traus de la marca Mablaco, o equivalent en disseny, qualitat i preu. | | |
| DESCRIPCIÓ | | |
| Confecció: 80% polièster / 20% Lli | | |
| CARACTERÍSTIQUES TÈCNIQUES | | |
| Dimensions: 150x260cm Pes: 283 g/m ² | | |
| CARACTERÍSTIQUES FUNCIONALS | | |
| <p>Els elements tèxtils han de respondre a criteris de seguretat, de fàcil neteja i manteniment i de gran resistència i durabilitat. A partir d'aquestes consideracions cal que els models que se subministrin tinguin les següents característiques:</p> <ul style="list-style-type: none"> - Model de fàcil manteniment i neteja gràcies als seus materials. - Disseny senzill, especialment disseny per a residències i geriàtrics. <p>Resistència al foc, seguretat i funcionalitat. C1 - Norma UNE-EN 13773: Classificació més alta segons la normativa europea per a teixits verticals. Indica que el material és ignífug (no propaga la flama i és difícil d'inflamar). B1 - Norma DIN 4102-1: Material difícilment inflamable M1 - Norma NF P 92-503: Material no inflamable.</p> | | |
| GARANTIA | | |
| 3 anys | | |
| ESPAI I UNITATS | DORMITORI DOBLE. P1, P2, P3 | 13, 13, 3 |
| | DORMITORI FAMILIAR. P3 | 10 |
| | DORMITORI INDIVIDUAL. P1, P2, P3 | 4, 4, 4 |
| UNITATS TOTALES | 51 unitats | |

| | | |
|--|-----------------------------|-----------|
| TIPUS | TÈXTEL | |
| CODI | TE4 | |
| NOM | CORTINA. TIPUS 3 | |
|  | | |
| MARCA I MODEL | | |
| Cortina model Summa Hotel de la marca ExpoMaquinaria, o equivalent en disseny, qualitat i preu. | | |
| DESCRIPCIÓ | | |
| Cortina confeccionada per anar penjada, filtre llum OPAC 100%. Composició 100% polièster. Seguretat ignífug Classe 1 | | |
| CARACTERÍSTIQUES TÈCNIQUES | | |
| Dimensions: 200x260cm Pes: 283 gr/m2 Inclou guia de superfície al sostre. | | |
| ACABATS | | |
|  | | |
| CARACTERÍSTIQUES FUNCIONALS | | |
| <p>Els elements tèxtils han de respondre a criteris de seguretat, de fàcil neteja i manteniment i de gran resistència i durabilitat. A partir d'aquestes consideracions cal que els models que se subministrin tinguin les següents característiques:</p> <ul style="list-style-type: none"> - Model de fàcil manteniment i neteja gràcies als seus materials. - Disseny senzill, especialment disseny per a residències i geriàtrics. <p>Resistència al foc, seguretat i funcionalitat.</p> <p>C1 - Norma UNE-EN 13773: Classificació més alta segons la normativa europea per a teixits verticals. Indica que el material és ignífug (no propaga la flama i és difícil d'inflamar).</p> <p>B1 - Norma DIN 4102-1: Material difícilment inflamable</p> <p>M1 - Norma NF P 92-503: Material no inflamable.</p> | | |
| GARANTIA | | |
| 3 anys | | |
| ESPAI I UNITATS | DORMITORI DOBLE. P1, P2, P3 | 13, 13, 3 |
| UNITATS TOTALS | 29 unitats | |

| | | |
|--|--|-----------|
| TIPUS | TÈXTEL | |
| CODI | TE5 | |
| NOM | FUNDA PROTECTORA COIXÍ CREMALLERA | |
|  | | |
| MARCA I MODEL | | |
| Funda de coixí model ST826 de la marca Suministros Textiles, o equivalent en disseny, qualitat i preu. | | |
| DESCRIPCIÓ | | |
| <p>La funda protectora de coixí en teixit percala és transpirable, confeccionada amb teixit de 144 fils, amb tancament de cremallera.</p> <p>Fabricació: 50% polièster / 50% cotó.</p> | | |
| CARACTERÍSTIQUES FUNCIONALS | | |
| <p>Els equipaments mèdics han de respondre a criteris ergonòmics, de fàcil neteja i manteniment i de gran resistència i durabilitat. A partir d'aquestes consideracions cal que els models que se subministren tinguin les següents característiques:</p> <ul style="list-style-type: none"> - Model de fàcil manteniment i neteja gràcies als seus materials. - Disseny senzill, especialment disseny per a residències i geriàtrics. - Alta resistència i funcionalitat, gràcies als materials i forma de fabricació. | | |
| CERTIFICATS I NORMATIVA | | |
| <p>Els elements tèxtils han de respondre a criteris de seguretat, de fàcil neteja i manteniment i de gran resistència i durabilitat. A partir d'aquestes consideracions cal que els models que se subministren tinguin les següents característiques:</p> <ul style="list-style-type: none"> - Model de fàcil manteniment i neteja gràcies als seus materials. - Disseny senzill, especialment disseny per a residències i geriàtrics. <p>Resistència al foc, seguretat i funcionalitat.</p> | | |
| GARANTIA | | |
| 3 anys | | |
| ESPAI I UNITATS | DORMITORI DOBLE. P1, P2, P3 | 26, 26, 6 |
| | DORMITORI FAMILIAR. P3 | 10 |
| | DORMITORI INDIVIDUAL. P1, P2, P3 | 4, 4, 4 |
| UNITATS TOTALES | 80 unitats | |

| | | |
|---|----------------------------------|------------|
| TIPUS | TÈXTEL | |
| CODI | TE6 | |
| NOM | JOC LLENÇOLS LLIT 90CM | |
|  | | |
| MARCA I MODEL | | |
| Llençols de llit model ST425 de la marca SUMINISTROS TEXTILES, o equivalent en disseny, qualitat i preu. | | |
| DESCRIPCIÓ | | |
| <p>Conjunt que s'agafa per separat (ST425 + ST429). Els dos elements fabricats amb la següent composició: 50% cotó / 50% Polièster. Gramatge: 118 gr/m2. Densitat ordit: 30 fils/cm (76 fils/polzada) Densitat trama: 27 passades/cm (68 passades/polzada) Títol ordit: 30/1C NE (50/50 Cotó-Polièster) Títol trama: 30/1C N (50/50 Cotó-Polièster)</p> | | |
| ACABATS | | |
| Dimensions: 160x280cm | | |
| CARACTERÍSTIQUES FUNCIONALS I TÈCNIQUES | | |
| <p>Els elements tèxtils han de respondre a criteris de seguretat, de fàcil neteja i manteniment i de gran resistència i durabilitat. A partir d'aquestes consideracions cal que els models que se subministren tinguin les següents característiques:</p> <ul style="list-style-type: none"> - Model de fàcil manteniment i neteja gràcies als seus materials. - Disseny senzill, especialment disseny per a residències i geriàtrics. <p>Resistència al foc, seguretat i funcionalitat. Normativa C1 - UNE-EN 13773. Material no propaga la flama. Normativa M1 - NF P 92-503. Classifica com a "no inflamables". Normativa B1- DIN 4102-1.</p> <p>ISO 12952: Certificat d'absència d'ignició per cigarretes o petites flames (especialment rellevant si s'utilitzen com a elements de llit o complements).</p> | | |
| GARANTIA | | |
| 3 anys | | |
| ESPAI I UNITATS | DORMITORI DOBLE. P1, P2, P3 | 52, 52, 12 |
| | DORMITORI FAMILIAR. P3 | 20 |
| | DORMITORI INDIVIDUAL. P1, P2, P3 | 8, 8, 8 |
| UNITATS TOTALES | 160 unitats | |

| | | |
|--|------------------------------|-----------|
| TIPUS | TÈXTEL | |
| CODI | TE7 | |
| NOM | MATALÀS | |
|  | | |
| MARCA I MODEL | | |
| Matalàs model ref.B-Colchón-ViscoPlus-90-190 de la marca DORTOMEDICAL, o equivalent en qualitat, disseny i preu. | | |
| DESCRIPCIÓ | | |
| Matalàs fabricat amb poliuretà amb un gruix de 15cm, capa de visco perfilada de 5cm i nucli d'escuma HR D28 (alta resiliència = densitat de 28Kg/m3) | | |
| CARACTERÍSTIQUES FUNCIONALS | | |
| <p>Els elements tèxtils han de respondre a criteris de seguretat, de fàcil neteja i manteniment i de gran resistència i durabilitat. A partir d'aquestes consideracions cal que els models que se subministren tinguin les següents característiques:</p> <ul style="list-style-type: none"> - Model de fàcil manteniment i neteja gràcies als seus materials. - Disseny senzill, especialment disseny per a residències i geriàtrics. <p>Resistència al foc, seguretat i funcionalitat. Normativa C1 - UNE-EN 13773. Material no propaga la flama. Normativa M1 - NF P 92-503. Classifica com a "no inflamables". Normativa B1- DIN 4102-1.</p> <ul style="list-style-type: none"> - ISO 12952: Certificat d'absència d'ignició per cigarretes o petites flames (especialment rellevant si s'utilitzen com a elements de llit o complements). | | |
| GARANTIA | | |
| 3 anys | | |
| ESPAI I UNITATS | DORMITORI DOBLE. P1, P2, P3 | 26, 26, 6 |
| | DORMITORI INDIVIDUAL. P1, P3 | 4, 4 |
| | DORMITORI FAMILIAR. P3 | 10 |
| UNITATS TOTALES | 76 unitats | |

| | | |
|---|----------------------------------|------------|
| TIPUS | TÈXTEL | |
| CODI | TE8 | |
| NOM | TÈXTEL BANY. TIPUS 1 | |
|  | | |
| MARCA I MODEL | | |
| Tovallola de bany model ST566 de la marca SUMINISTROS TEXTILES, o equivalent en disseny, qualitat i preu. | | |
| DESCRIPCIÓ | | |
| Tovalloles 100% cotó amb ris de 2 caps, vores de doble puntada i disseny de greca i densitat de 450 gr/m2 Disseny Greca | | |
| CARACTERÍSTIQUES TÈCNIQUES | | |
| Dimensions: 100x50cm | | |
| ACABATS | | |
| Color blanc | | |
| CARACTERÍSTIQUES FUNCIONALS | | |
| <p>Els elements tèxtils han de respondre a criteris de seguretat, de fàcil neteja i manteniment i de gran resistència i durabilitat. A partir d'aquestes consideracions cal que els models que se subministrin tinguin les següents característiques:</p> <ul style="list-style-type: none"> - Model de fàcil manteniment i neteja gràcies als seus materials. - Disseny senzill, especialment disseny per a residències i geriàtrics. <p>Resistència al foc, seguretat i funcionalitat. Normativa C1 - UNE-EN 13773. Material no propaga la flama. Normativa M1 - NF P 92-503. Classifica com a "no inflamables". Normativa B1- DIN 4102-1. ISO 12952: Certificat d'absència d'ignició per cigarretes o petites flames (especialment rellevant si s'utilitzen com a elements de llit o complements).</p> | | |
| GARANTIA | | |
| 3 anys | | |
| ESPAI I UNITATS | DORMITORI DOBLE. P1, P2, P3 | 52, 52, 12 |
| | DORMITORI FAMILIAR. P3 | 20 |
| | DORMITORI INDIVIDUAL. P1, P2, P3 | 8, 8, 8 |
| UNITATS TOTALS | 160 unitats | |

| | | |
|---|----------------------------------|------------|
| TIPUS | TEXTIL | |
| CODI | TE9 | |
| NOM | TÈXTEL BANY. TIPUS 2 | |
|  | | |
| MARCA I MODEL | | |
| Tovallola de bany model ST525 de la marca SUMINISTROS TEXTILES, o equivalent en disseny, qualitat i preu. | | |
| DESCRIPCIÓ | | |
| Tovalloles 100% cotó amb ris de 2 caps, vores de doble puntada i disseny de greca i densitat de 450 gr/m2 Disseny Greca | | |
| CARACTERÍSTIQUES TÈCNIQUES | | |
| Dimensions: 140x70cm | | |
| ACABATS | | |
| Color blanc | | |
| CARACTERÍSTIQUES FUNCIONALS | | |
| <p>Els elements tèxtils han de respondre a criteris de seguretat, de fàcil neteja i manteniment i de gran resistència i durabilitat. A partir d'aquestes consideracions cal que els models que se subministrin tinguin les següents característiques:</p> <ul style="list-style-type: none"> - Model de fàcil manteniment i neteja gràcies als seus materials. - Disseny senzill, especialment disseny per a residències i geriàtrics. <p>Resistència al foc, seguretat i funcionalitat. Normativa C1 - UNE-EN 13773. Material no propaga la flama. Normativa M1 - NF P 92-503. Classifica com a "no inflamables". Normativa B1- DIN 4102-1. ISO 12952: Certificat d'absència d'ignició per cigarretes o petites flames (especialment rellevant si s'utilitzen com a elements de llit o complements).</p> | | |
| GARANTIA | | |
| 3 anys | | |
| ESPAI I UNITATS | DORMITORI DOBLE. P1, P2, P3 | 52, 52, 12 |
| | DORMITORI FAMILIAR. P3 | 20 |
| | DORMITORI INDIVIDUAL. P1, P2, P3 | 8, 8, 8 |
| UNITATS TOTALES | 160 unitats | |

| | | |
|---|----------------------------------|-----------|
| TIPUS | TEXTIL | |
| CODI | TE10 | |
| NOM | TÈXTEL LLIT. TIPUS 1 | |
|  | | |
| MARCA I MODEL | | |
| Coixí de llit model H4028-70 de la marca DORTOMEDICAL, o equivalent en disseny, qualitat i preu. | | |
| DESCRIPCIÓ | | |
| Fabricada amb escuma viscoelàstica està confeccionat amb un nucli viscoelàstic d'alta densitat perforat de fermesa mitjana-baixa i doble funda de teixit 100% cotó. | | |
| CARACTERÍSTIQUES TÈCNIQUES | | |
| Dimensions: 70x35cm | | |
| CARACTERÍSTIQUES FUNCIONALS | | |
| <p>Els elements tèxtils han de respondre a criteris de seguretat, de fàcil neteja i manteniment i de gran resistència i durabilitat. A partir d'aquestes consideracions cal que els models que se subministrin tinguin les següents característiques:</p> <ul style="list-style-type: none"> - Model de fàcil manteniment i neteja gràcies als seus materials. - Disseny senzill, especialment disseny per a residències i geriàtrics. <p>Resistència al foc, seguretat i funcionalitat. Normativa C1 - UNE-EN 13773. Material no propaga la flama. Normativa M1 - NF P 92-503. Classifica com a "no inflamables". Normativa B1- DIN 4102-1. ISO 12952: Certificat d'absència d'ignició per cigarretes o petites flames (especialment rellevant si s'utilitzen com a elements de llit o complements).</p> | | |
| GARANTIA | | |
| 3 anys | | |
| ESPAI I UNITATS | DORMITORI DOBLE. P1, P2, P3 | 26, 26, 6 |
| | DORMITORI FAMILIAR. P3 | 10 |
| | DORMITORI INDIVIDUAL. P1, P2, P3 | 4, 4, 4 |
| UNITATS TOTALES | 80 unitats | |

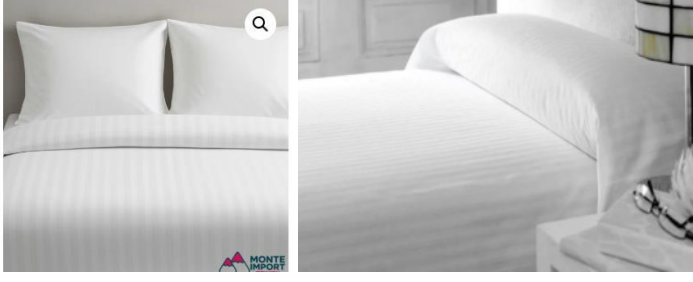

| | | |
|---|----------------------------------|-----------|
| TIPUS | TEXTIL | |
| CODI | TE11 | |
| NOM | TÈXTEL LLIT. TIPUS 2 | |
|  | | |
| MARCA I MODEL | | |
| Cobrellit model SKU COL8. Colcha piqué blanca de la marca MONTEIMPORT TEXTIL o equivalent en qualitat, preu i disseny | | |
| DESCRIPCIÓ | | |
| <p>Composició: 50% cotó / 50% polièster amb franges verticals en relleu. Acabat: Doblecs de 2cm i becs quadrats. Rentat: Fins a 60°C Planxat: Fins a 110°C</p> | | |
| CARACTERÍSTIQUES TÈCNIQUES | | |
| Dimensions: 160x270cm | | |
| ACABATS | | |
| Color a escollir | | |
| CARACTERÍSTIQUES FUNCIONALS | | |
| <p>Els elements tèxtils han de respondre a criteris de seguretat, de fàcil neteja i manteniment i de gran resistència i durabilitat. A partir d'aquestes consideracions cal que els models que se subministren tinguin les següents característiques:</p> <ul style="list-style-type: none"> - Model de fàcil manteniment i neteja gràcies als seus materials. - Disseny senzill, especialment disseny per a residències i geriàtrics. <p>Resistència al foc, seguretat i funcionalitat. Normativa C1 - UNE-EN 13773. Material no propaga la flama. Normativa M1 - NF P 92-503. Classifica com a "no inflamables". Normativa B1- DIN 4102-1. ISO 12952: Certificat d'absència d'ignició per cigarretes o petites flames (especialment rellevant si s'utilitzen com a elements de llit o complements).</p> | | |
| GARANTIA | | |
| 3 anys | | |
| ESPAI I UNITATS | DORMITORI DOBLE. P1, P2, P3 | 26, 26, 6 |
| | DORMITORI FAMILIAR. P3 | 10 |
| | DORMITORI INDIVIDUAL. P1, P2, P3 | 4, 4, 4 |
| UNITATS TOTALES | 80 unitats | |

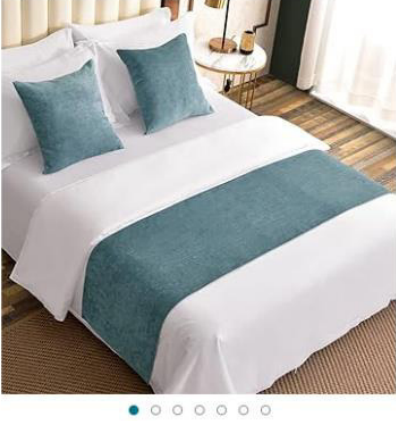
| | | |
|--|----------------------------------|-----------|
| TIPUS | TEXTIL | |
| CODI | TE12 | |
| NOM | TÈXTEL LLIT. TIPUS 3 | |
|  | | |
| MARCA I MODEL | | |
| Coixí decoratiu model "Relleno de Cojín 40x40 Decora" i model funda "Funda de Cojín liso 40x40 Estela" de la marca Mablaco, o equivalent en disseny, qualitat i preu. | | |
| DESCRIPCIÓ | | |
| Composició coixí: teixit exterior 100% polièster i farciment 100% fibra buida siliconada conjugada. Funda: composició: 50% cotó/polièster, i qualitat de 144 fils. Funda color a escollir. | | |
| CARACTERÍSTIQUES TÈCNIQUES | | |
| Dimensions coixí: 40x40cm Pes: 160gr. | | |
| ACABATS | | |
|  | | |
| CARACTERÍSTIQUES FUNCIONALS | | |
| <p>Els elements tèxtils han de respondre a criteris de seguretat, de fàcil neteja i manteniment i de gran resistència i durabilitat. A partir d'aquestes consideracions cal que els models que se subministrin tinguin les següents característiques:</p> <ul style="list-style-type: none"> - Model de fàcil manteniment i neteja gràcies als seus materials. - Disseny senzill, especialment disseny per a residències i geriàtrics. <p>Resistència al foc, seguretat i funcionalitat.</p> <p>Normativa C1 - UNE-EN 13773. Material no propaga la flama.</p> <p>Normativa M1 - NF P 92-503. Classifica com a "no inflamables".</p> <p>Normativa B1- DIN 4102-1.</p> <ul style="list-style-type: none"> - ISO 12952: Certificat d'absència d'ignició per cigarretes o petites flames (especialment rellevant si s'utilitzen com a elements de llit o complements). | | |
| GARANTIA | | |
| 3 anys | | |
| ESPAI I UNITATS | DORMITORI DOBLE. P1, P2, P3 | 26, 26, 6 |
| | DORMITORI FAMILIAR. P3 | 10 |
| | DORMITORI INDIVIDUAL. P1, P2, P3 | 4, 4, 4 |
| UNITATS TOTALES | 80 unitats | |

| | | |
|---|----------------------------------|-----------|
| TIPUS | TEXTIL | |
| CODI | TE13 | |
| NOM | TÈXTEL LLIT. TIPUS 4 | |
|  | | |
| MARCA I MODEL | | |
| Camí de llit model Samara Diamond (Núm. article 30107589) de la marca LUSINI, o equivalent en disseny, qualitat i preu. | | |
| DESCRIPCIÓ | | |
| <p>Color a escollir a jocs amb els coixins decoratius</p> <p>Gramatge 290 g/m²</p> <p>Longitud 135 cm</p> <p>Detalls material 100 % polièster</p> <p>Mesura 65x135 cm</p> <p>Patró de diamant</p> <p>Forma rectangular</p> <p>Ample 65 cm</p> | | |
| CARACTERÍSTIQUES FUNCIONALS | | |
| <p>Els elements tèxtils han de respondre a criteris de seguretat, de fàcil neteja i manteniment i de gran resistència i durabilitat. A partir d'aquestes consideracions cal que els models que se subministrin tinguin les següents característiques:</p> <ul style="list-style-type: none"> - Model de fàcil manteniment i neteja gràcies als seus materials. - Disseny senzill, especialment disseny per a residències i geriàtrics. <p>Resistència al foc, seguretat i funcionalitat.</p> <p>Normativa C1 - UNE-EN 13773. Material no propaga la flama.</p> <p>Normativa M1 - NF P 92-503. Classifica com a "no inflamables".</p> <p>Normativa B1- DIN 4102-1.</p> <p>ISO 12952: Certificat d'absència d'ignició per cigarretes o petites flames (especialment rellevant si s'utilitzen com a elements de llit o complements).</p> | | |
| GARANTIA | | |
| 3 anys | | |
| ESPAI I UNITATS | DORMITORI DOBLE. P1, P2, P3 | 26, 26, 6 |
| | DORMITORI FAMILIAR. P3 | 10 |
| | DORMITORI INDIVIDUAL. P1, P2, P3 | 4, 4, 4 |
| UNITATS TOTALES | 80 unitats | |

| | | |
|---|----------------------------------|-----------|
| TIPUS | TEXTIL | |
| CODI | TE14 | |
| NOM | TÈXTEL LLIT. TIPUS 5 | |
|  | | |
| MARCA I MODEL | | |
| Protector de matalàs model CT353 de la marca SUMINISTROS TEXTILES, o equivalent en disseny, qualitat i preu. | | |
| DESCRIPCIÓ | | |
| Composició 40% poliuretà / 60% polièster | | |
| CARACTERÍSTIQUES TÈCNIQUES | | |
| Dimensions: 150-220x170cm | | |
| CARACTERÍSTIQUES FUNCIONALS | | |
| <p>Els elements tèxtils han de respondre a criteris de seguretat, de fàcil neteja i manteniment i de gran resistència i durabilitat. A partir d'aquestes consideracions cal que els models que se subministrin tinguin les següents característiques:</p> <ul style="list-style-type: none"> - Model de fàcil manteniment i neteja gràcies als seus materials. - Disseny senzill, especialment disseny per a residències i geriàtrics. <p>Resistència al foc, seguretat i funcionalitat. Normativa C1 - UNE-EN 13773. Material no propaga la flama. Normativa M1 - NF P 92-503. Classifica com a "no inflamables". Normativa B1- DIN 4102-1. ISO 12952: Certificat d'absència d'ignició per cigarretes o petites flames (especialment rellevant si s'utilitzen com a elements de llit o complements).</p> | | |
| GARANTIA | | |
| 3 anys | | |
| ESPAI I UNITATS | DORMITORI DOBLE. P1, P2, P3 | 26, 26, 6 |
| | DORMITORI FAMILIAR. P3 | 10 |
| | DORMITORI INDIVIDUAL. P1, P2, P3 | 4, 4, 4 |
| UNITATS TOTALS | 80 unitats | |

| | | |
|---|------------------------------|--------|
| TIPUS | TEXTIL | |
| CODI | TE15 | |
| NOM | TÈXTEL LLIT. TIPUS 6 | |
|  | | |
| MARCA I MODEL | | |
| Travesser de llit model ED550 de la marca SUMINISTROS TEXTILES, o equivalent en disseny, qualitat i preu. | | |
| DESCRIPCIÓ | | |
| <p>Travesser format de quatre capes. Detall de les capes:</p> <p>1a capa: teixit microfibra blanca 100% polièster de 200 gr.</p> <p>2a capa: farciment absorbent 70% polièster 30% viscosa. 270 gr.</p> <p>3a capa: Film TPU termoplàstic poliuretà 100% polièster. 0,03mm de densitat.</p> <p>4a capa: teixit microfibra 100% polièster. 90 gr.</p> <p>Ales: Teixit sarja blanca 50% Cotó 50% Polièster. 140 gr.</p> <p>Antilliscant.</p> | | |
| CARACTERÍSTIQUES TÈCNIQUES | | |
| Dimensions: 90x85cm + ales laterals. Pes: 650 grams. | | |
| CARACTERÍSTIQUES FUNCIONALS | | |
| <p>Els elements tèxtils han de respondre a criteris de seguretat, de fàcil neteja i manteniment i de gran resistència i durabilitat. A partir d'aquestes consideracions cal que els models que se subministrin tinguin les següents característiques:</p> <ul style="list-style-type: none"> - Model de fàcil manteniment i neteja gràcies als seus materials. - Disseny senzill, especialment disseny per a residències i geriàtrics. <p>Resistència al foc, seguretat i funcionalitat.</p> <p>Normativa C1 - UNE-EN 13773. Material no propaga la flama.</p> <p>Normativa M1 - NF P 92-503. Classifica com a "no inflamables".</p> <p>Normativa B1- DIN 4102-1.</p> <p>ISO 12952: Certificat d'absència d'ignició per cigarretes o petites flames (especialment rellevant si s'utilitzen com a elements de llit o complements).</p> | | |
| GARANTIA | | |
| 3 anys | | |
| ESPAI I UNITATS | DORMITORI DOBLE. P1, P2 | 26, 26 |
| | DORMITORI INDIVIDUAL. P1, P2 | 8, 8 |
| UNITATS TOTALS | 68 unitats | |

| | | |
|---|-------------------------------------|---------|
| TIPUS | TEXTIL | |
| CODI | TE16 | |
| NOM | TÈXTEL TAULA. TIPUS 1 | |
|  | | |
| MARCA I MODEL | | |
| Estovalles model referència "RT 639" de la marca SUMINISTROS TEXTILES, o equivalent en disseny, qualitat i preu. | | |
| DESCRIPCIÓ | | |
| Fabricació: 50% cotó / 50% polièster | | |
| CARACTERÍSTIQUES TÈCNIQUES | | |
| Dimensions: 120x120cm | | |
| ACABATS | | |
|  | | |
| CARACTERÍSTIQUES FUNCIONALS | | |
| <p>Els elements tèxtils han de respondre a criteris de seguretat, de fàcil neteja i manteniment i de gran resistència i durabilitat. A partir d'aquestes consideracions cal que els models que se subministrin tinguin les següents característiques:</p> <ul style="list-style-type: none"> - Model de fàcil manteniment i neteja gràcies als seus materials. - Disseny senzill, especialment disseny per a residències i geriàtrics. <p>Resistència al foc, seguretat i funcionalitat. Normativa C1 - UNE-EN 13773. Material no propaga la flama. Normativa M1 - NF P 92-503. Classifica com a "no inflamables". Normativa B1- DIN 4102-1. ISO 12952: Certificat d'absència d'ignició per cigarretes o petites flames (especialment rellevant si s'utilitzen com a elements de llit o complements).</p> | | |
| GARANTIA | | |
| 3 anys | | |
| ESPAI I UNITATS | CENTRE DE DIA. PB | 9 |
| | MENJADOR SALA PLANTA. P1, P2 i P3 | 9, 9, 9 |
| UNITATS TOTALES | 36 unitats | |

| | | |
|---|-------------------------------------|---------|
| TIPUS | TEXTIL | |
| CODI | TE17 | |
| NOM | TÈXTEL TAULA. TIPUS 2 | |
|  | | |
| MARCA I MODEL | | |
| Protector taula model "Mantel RESINADO BASIC" de la marca Mr.Hule, o equivalent en disseny, qualitat i preu. | | |
| DESCRIPCIÓ | | |
| Fabricació: cotó i polièster | | |
| CARACTERÍSTIQUES TÈCNIQUES | | |
| Dimensions: 120x120cm | | |
| ACABATS | | |
| Color beix | | |
| CARACTERÍSTIQUES FUNCIONALS | | |
| <p>Els elements tèxtils han de respondre a criteris de seguretat, de fàcil neteja i manteniment i de gran resistència i durabilitat. A partir d'aquestes consideracions cal que els models que se subministren tinguin les següents característiques:</p> <ul style="list-style-type: none"> - Model de fàcil manteniment i neteja gràcies als seus materials. - Disseny senzill, especialment disseny per a residències i geriàtrics. <p>Resistència al foc, seguretat i funcionalitat. Normativa C1 - UNE-EN 13773. Material no propaga la flama. Normativa M1 - NF P 92-503. Classifica com a "no inflamables". Normativa B1- DIN 4102-1. ISO 12952: Certificat d'absència d'ignició per cigarretes o petites flames (especialment rellevant si s'utilitzen com a elements de llit o complements).</p> | | |
| GARANTIA | | |
| 3 anys | | |
| ESPAI I UNITATS | CENTRE DE DIA. PB | 9 |
| | MENJADOR SALA PLANTA. P1, P2 i P3 | 9, 9, 9 |
| UNITATS TOTALES | 36 unitats | |

| | | |
|--|-------------------------------------|------------|
| TIPUS | TEXTIL | |
| CODI | TE18 | |
| NOM | TÈXTEL TAULA. TIPUS 3 | |
|  | | |
| MARCA I MODEL | | |
| Tovallons model "ST637 Servilleta Satén blanco" de la marca SUMINISTROS TEXTILES, o equivalent en disseny, qualitat i preu. | | |
| DESCRIPCIÓ | | |
| Fabricació: 50% cotó / 50% polièster | | |
| CARACTERÍSTIQUES TÈCNIQUES | | |
| Dimensions: 50x50cm | | |
| CARACTERÍSTIQUES FUNCIONALS | | |
| <p>Els elements tèxtils han de respondre a criteris de seguretat, de fàcil neteja i manteniment i de gran resistència i durabilitat. A partir d'aquestes consideracions cal que els models que se subministrin tinguin les següents característiques:</p> <ul style="list-style-type: none"> - Model de fàcil manteniment i neteja gràcies als seus materials. - Disseny senzill, especialment disseny per a residències i geriàtrics. <p>Resistència al foc, seguretat i funcionalitat. Normativa C1 - UNE-EN 13773. Material no propaga la flama. Normativa M1 - NF P 92-503. Classifica com a "no inflamables". Normativa B1- DIN 4102-1.</p> <ul style="list-style-type: none"> - ISO 12952: Certificat d'absència d'ignició per cigarretes o petites flames (especialment rellevant si s'utilitzen com a elements de llit o complements). | | |
| GARANTIA | | |
| 3 anys | | |
| ESPAI I UNITATS | CENTRE DE DIA. PB | 60 |
| | MENJADOR SALA PLANTA. P1, P2 i P3 | 60, 60, 60 |
| UNITATS TOTALES | 240 unitats | |

I. MEMÒRIA

LOT 4 – EQUIPAMENT MÈDIC

| | | |
|--|-------------------------------|---|
| TIPUS | EQUIPAMENT MÈDIC | |
| CODI | EM1 | |
| NOM | POLITJA 2 COSSOS | |
|   | | |
| MARCA I MODEL | | |
| Model H9200 de la marca ORTOPEDIA ALMIRALL o equivalent en disseny, qualitat i preu. | | |
| DESCRIPCIÓ | | |
| Corda amb 2 politges. Inclou ganxo per penjar a la paret. | | |
| CARACTERÍSTIQUES FUNCIONALS | | |
| <p>Els equipaments mèdics han de respondre a criteris ergonòmics, de fàcil neteja i manteniment i de gran resistència i durabilitat. A partir d'aquestes consideracions cal que els models que se subministrin tinguin les següents característiques:</p> <ul style="list-style-type: none"> - Model de fàcil manteniment i neteja gràcies als seus materials. - Disseny senzill, especialment disseny per a residències i geriàtrics. - Alta resistència i funcionalitat, gràcies als materials i forma de fabricació. | | |
| GARANTIA | | |
| 3 anys | | |
| ESPAI I UNITATS | FISIOTERÀPIA MOTRICITAT. PB | 1 |
| UNITATS TOTALES | 1 unitats | |

| | | |
|--|-------------------------------|---|
| TIPUS | EQUIPAMENT MÈDIC | |
| CODI | EM2 | |
| NOM | EXERCITADOR GRAHAM | |
|  | | |
| MARCA I MODEL | | |
| Exercitador Graham model H5026 de la marca ORTOPEDIA ALMIRALL o equivalent en disseny, qualitat i preu. | | |
| DESCRIPCIÓ | | |
| Exercitador amb suport per penjar a la porta. Inclou escala pels dits de 22 escalons, corda de niló de 73cm i recorregut de politja giratòria i agafadors de 9cm que sobresurten 25cm. També inclou corda de 91cm per a les espatlles, regulable en alçada. | | |
| CARACTERÍSTIQUES TÈCNiques | | |
| Dimensions: 100x35x3cm Pes: 8,5Kg | | |
| CARACTERÍSTIQUES FUNCIONALS | | |
| <p>Els equipaments mèdics han de respondre a criteris ergonòmics, de fàcil neteja i manteniment i de gran resistència i durabilitat. A partir d'aquestes consideracions cal que els models que se subministren tinguin les següents característiques:</p> <ul style="list-style-type: none"> - Model de fàcil manteniment i neteja gràcies als seus materials. - Disseny senzill, especialment disseny per a residències i geriàtrics. - Alta resistència i funcionalitat, gràcies als materials i forma de fabricació. | | |
| GARANTIA | | |
| 3 anys | | |
| ESPAI I UNITATS | FISIOTERÀPIA MOTRICITAT. PB | 1 |
| UNITATS TOTALES | 1 unitats | |



| | | |
|--|-------------------------------|---|
| TIPUS | EQUIPAMENT MÈDIC | |
| CODI | EM3 | |
| NOM | TAULA.TIPUS 5 | |
|  | | |
| MARCA I MODEL | | |
| Model ref.2332 de la marca ORTOWEB o equivalent en disseny, preu i qualitat. | | |
| DESCRIPCIÓ | | |
| <ul style="list-style-type: none"> ▪ Consta de roda d'inèrcia regulable, prono supinador i flexo extensor, joc de pilotes, joc de cargols amb molles. ▪ Prono supinador: empenyadura amb regulació de força de fricció amb 4 contrapesos regulables d'inèrcia. ▪ Flexo extensor: corró d'acer polit i cromat. ▪ Joc de pilotes: les tres pilotes van suspeses sobre un suport orientable 360° i d'alçada regulable per permetre la ubicació més idònia, les pilotes són de diferent duresa i diàmetre. ▪ Doble joc de 5 cargols: Sobre una platina amb gir de 360° i adaptable en altura s'han situat 10 cargols amb molls per a resistència variable i 5 formes de cap per al seu pinçament, cap quadrat, esfèrica, hexagonal, papallona, i cilíndrica. ▪ Pedal flexo-extensor: Sabata de fusta de faig amb corretja de cuir fixat a pedal oscil·lant mitjançant biela a eix de prono-supinador amb regulació de rang de moviment i força de fricció. | | |
| CARACTERÍSTIQUES TÈCNIQUES | | |
| Dimensions: 130x60x120cm | | |
| CARACTERÍSTIQUES FUNCIONALS | | |
| <p>Els equipaments mèdics han de respondre a criteris ergonòmics, de fàcil neteja i manteniment i de gran resistència i durabilitat. A partir d'aquestes consideracions cal que els models que se subministrin tinguin les següents característiques:</p> <ul style="list-style-type: none"> - Model de fàcil manteniment i neteja gràcies als seus materials. - Disseny senzill, especialment disseny per a residències i geriàtrics. - Alta resistència i funcionalitat, gràcies als materials i forma de fabricació. | | |
| GARANTIA | | |
| 3 anys | | |
| ESPAI I UNITATS | FISIOTERÀPIA MOTRICITAT. PB | 1 |
| UNITATS TOTALES | 1 unitats | |

| | | |
|--|-------------------------------|---|
| TIPUS | EQUIPAMENT MÈDIC | |
| CODI | EM4 | |
| NOM | PEDALIER EXERCICIS | |
|  | | |
| MARCA I MODEL | | |
| Model referència SKU 14119 de la casa ORTOWEB o equivalent en disseny, preu i qualitat. | | |
| DESCRIPCIÓ | | |
| Estructura d'acer pintat color negre. Manillar i pedals fabricat amb material ABS, PP i PVC. Peus fabricats amb PVC i material antilliscant. Pedals amb corretges. Alçada regulable. Conté comptador digital LCD (piles incloses). | | |
| CARACTERÍSTIQUES TÈCNIQUES | | |
| Dimensions: 75-100x41x41cm Pes màxim: 120Kg. | | |
| CARACTERÍSTIQUES FUNCIONALS | | |
| Els equipaments mèdics han de respondre a criteris ergonòmics, de fàcil neteja i manteniment i de gran resistència i durabilitat. A partir d'aquestes consideracions cal que els models que se subministren tinguin les següents característiques: | | |
| <ul style="list-style-type: none"> - Model de fàcil manteniment i neteja gràcies als seus materials. - Disseny senzill, especialment disseny per a residències i geriàtrics. - Alta resistència i funcionalitat, gràcies als materials i forma de fabricació. | | |
| GARANTIA | | |
| 3 anys | | |
| ESPAI I UNITATS | FISIOTERÀPIA MOTRICITAT. PB | 3 |
| UNITATS TOTALES | 3 unitats | |

| | | |
|--|-------------------------------|---|
| TIPUS | EQUIPAMENT MÈDIC | |
| CODI | EM5 | |
| NOM | CHATTANOOGA REHAB | |
|  | | |
| MARCA I MODEL | | |
| Model Chattanooga Rehab. (ref.9608) de la marca ORTOWEB o equivalent en disseny, qualitat i preu. | | |
| DESCRIPCIÓ | | |
| <p>4 canals de funcionalitat: Rehabilitació, Alleujament del dolor, Bascular i Forma física. Corrent constant: Màxim 1300 Ohm/canal Intensitat d'impuls màxim: 120 mA. Increment d'intensitat: 0,25 mA. Ample d'impuls: 30-400 µs. Freqüència d'impuls: 1 a 150 Hz Part aplicada: Tipus BF. Compleix els tests de seguretat: IEC 60601-1, IEC 60601-1-2, IEC 60601-2-10 Bateria 941213: Hidru de níquel-metall (NiMH) recarregable (4,8V 2000mA/h).</p> | | |
| CARACTERÍSTIQUES TÈCNiques | | |
| Dimensions: 138x95x33mm Pes: 300g (bateria inclosa) | | |
| CARACTERÍSTIQUES FUNCIONALS | | |
| <p>Els equipaments mèdics han de respondre a criteris ergonòmics, de fàcil neteja i manteniment i de gran resistència i durabilitat. A partir d'aquestes consideracions cal que els models que se subministrin tinguin les següents característiques:</p> <ul style="list-style-type: none"> - Model de fàcil manteniment i neteja gràcies als seus materials. - Disseny senzill, especialment disseny per a residències i geriàtrics. - Alta resistència i funcionalitat, gràcies als materials i forma de fabricació. | | |
| GARANTIA | | |
| 3 anys | | |
| ESPAI I UNITATS | FISIOTERÀPIA MOTRICITAT. PB | 1 |
| UNITATS TOTALES | 1 unitats | |



| | | |
|---|-------------------------------|---|
| TIPUS | EQUIPAMENT MÈDIC | |
| CODI | EM6 | |
| NOM | BICLETA ESTÀTICA | |
|  | | |
| MARCA I MODEL | | |
| Model referència BRX-RMULTIFIT de la marca DORTOMEDICAL o equivalent en preu, disseny i qualitat. | | |
| DESCRIPCIÓ | | |
| <p>Aquesta bicicleta estàtica reclinada proposa un seient amb gir de 90° per millor accessibilitat (ambdós costats), disposa de braços mòbils sincronitzats amb els pedals. Amb mecanisme per controlat el ritme d'esforç, ja que porta un receptor de freqüència cardíaca sense fils incorporat a l'empunyadura que permeten controlar la intensitat de l'usuari. Aquesta bicicleta estàtica compta amb un respalller gran, ergonòmic i teixit transpirable. També amb un seient regulable horitzontalment, perquè personalitzis la posició i les teves sessions siguin més còmodes.</p> | | |
| CARACTERÍSTIQUES TÈCNIQUES | | |
| Dimensions: 1470x750x1140mm Pes màxim: 150Kg | | |
| CARACTERÍSTIQUES FUNCIONALS | | |
| <p>Els equipaments mèdics han de respondre a criteris ergonòmics, de fàcil neteja i manteniment i de gran resistència i durabilitat. A partir d'aquestes consideracions cal que els models que se subministrin tinguin les següents característiques:</p> <ul style="list-style-type: none"> - Model de fàcil manteniment i neteja gràcies als seus materials. - Disseny senzill, especialment disseny per a residències i geriàtrics. - Alta resistència i funcionalitat, gràcies als materials i forma de fabricació. | | |
| GARANTIA | | |
| 3 anys | | |
| ESPAI I UNITATS | FISIOTERÀPIA MOTRICITAT. PB | 1 |
| UNITATS TOTALES | 1 unitats | |

| | | |
|--|-------------------------------|---|
| TIPUS | EQUIPAMENT MÈDIC | |
| CODI | EM7 | |
| NOM | BANY PARAFINA | |
|  | | |
| MARCA I MODEL | | |
| Model BE105PlusCera de la marca BOSTON TECH o equivalent en disseny, qualitat i preu. | | |
| DESCRIPCIÓ | | |
| Màquina per escalfar les mans, amb 2 nivells de temperatura (màxim 30°). Inclou 100 guants de plàstic, reixeta aïllant, 4 fundes de cotó. Temps per fondre la parafina: 30min. Capacitat 3000ml. | | |
| CARACTERÍSTIQUES TÈCNIQUES | | |
| Dimensions: 260x190x170mm | | |
| CARACTERÍSTIQUES FUNCIONALS | | |
| <p>Els equipaments mèdics han de respondre a criteris ergonòmics, de fàcil neteja i manteniment i de gran resistència i durabilitat. A partir d'aquestes consideracions cal que els models que se subministrin tinguin les següents característiques:</p> <ul style="list-style-type: none"> - Model de fàcil manteniment i neteja gràcies als seus materials. - Disseny senzill, especialment disseny per a residències i geriàtrics. - Alta resistència i funcionalitat, gràcies als materials i forma de fabricació. | | |
| GARANTIA | | |
| 3 anys | | |
| ESPAI I UNITATS | FISIOTERÀPIA MOTRICITAT. PB | 1 |
| UNITATS TOTALES | 1 unitats | |

| | | |
|--|-------------------------------|---|
| TIPUS | EQUIPAMENT MÈDIC | |
| CODI | EM8 | |
| NOM | PILOTA DE PILATES | |
|  | | |
| MARCA I MODEL | | |
| Model pilota Pilates resistent talla M-65 de la marca DECATHLON o equivalent en funcionalitat, qualitat i preu. | | |
| DESCRIPCIÓ | | |
| Pilota de pilates pensada per reforç muscular. Fabricada en cautxú. | | |
| CARACTERÍSTIQUES TÈCNIQUES | | |
| Dimensions: Ø65cm Pes pilota: 2Kg. | | |
| ACABATS | | |
| Color azul pavo real / azul petróleo / azul hielo | | Color morado ciruela / morado uva / praline pink |
|  | |  |
| CARACTERÍSTIQUES FUNCIONALS | | |
| <p>Els equipaments mèdics han de respondre a criteris ergonòmics, de fàcil neteja i manteniment i de gran resistència i durabilitat. A partir d'aquestes consideracions cal que els models que se subministrin tinguin les següents característiques:</p> <ul style="list-style-type: none"> - Model de fàcil manteniment i neteja gràcies als seus materials. - Disseny senzill, especialment disseny per a residències i geriàtrics. - Alta resistència i funcionalitat, gràcies als materials i forma de fabricació. | | |
| GARANTIA | | |
| 2 anys | | |
| ESPAI I UNITATS | FISIOTERÀPIA MOTRICITAT. PB | 1 |
| UNITATS TOTALS | 1 unitats | |









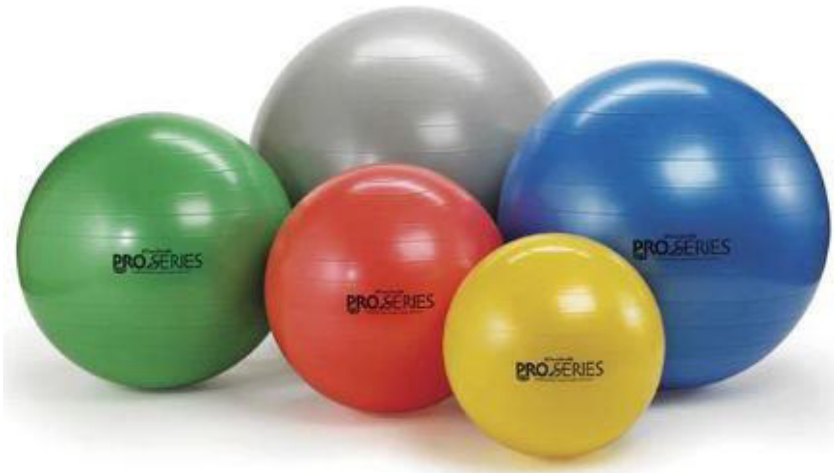

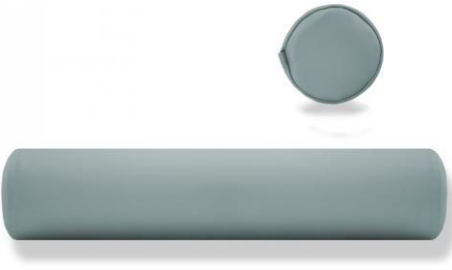













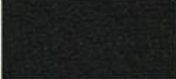

















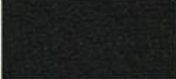











| | | |
|--|-------------------------------|---|
| TIPUS | EQUIPAMENT MÈDIC | |
| CODI | EM9 | |
| NOM | JOS DE PESES. TIPUS 1 | |
|  | | |
| MARCA I MODEL | | |
| Model referència ID 8336570 de la marca NYAMBA/DECATHLON o equivalent en funcionalitat, qualitat i preu. | | |
| DESCRIPCIÓ | | |
| Pesos fabricades amb ferro i revestiment de clorur de polivinil. Inclou 2 unitats. | | |
| CARACTERÍSTIQUES TÈCNiques | | |
| Dimensions: 132x45x41mm Màneg: Ø24,26mm | | |
| CARACTERÍSTIQUES FUNCIONALS | | |
| <p>Els equipaments mèdics han de respondre a criteris ergonòmics, de fàcil neteja i manteniment i de gran resistència i durabilitat. A partir d'aquestes consideracions cal que els models que se subministrin tinguin les següents característiques:</p> <ul style="list-style-type: none"> - Model de fàcil manteniment i neteja gràcies als seus materials. - Disseny senzill, especialment disseny per a residències i geriàtrics. - Alta resistència i funcionalitat, gràcies als materials i forma de fabricació. | | |
| GARANTIA | | |
| 2 anys | | |
| ESPAI I UNITATS | FISIOTERÀPIA MOTRICITAT. PB | 5 |
| UNITATS TOTALES | 5 unitats | |

| | | |
|--|-------------------------------|-------|
| TIPUS | EQUIPAMENT MÈDIC | |
| CODI | EM10.1 EM10.2 | |
| NOM | JOC DE PESES. TIPUS 2 | |
|  | | |
| MARCA I MODEL | | |
| Model referència 7483 de la marca ORTOWEB o equivalent en funcionalitat, qualitat i preu. | | |
| DESCRIPCIÓ | | |
| Joc de canellera i turmellera llastrada de 1Kg de pes. Tancament amb cinta velcro. (EM10.1) Joc de canellera i turmellera llastrada de 2Kg de pes. Tancament amb cinta velcro. (EM10.2) | | |
| CARACTERÍSTIQUES FUNCIONALS | | |
| <p>Els equipaments mèdics han de respondre a criteris ergonòmics, de fàcil neteja i manteniment i de gran resistència i durabilitat. A partir d'aquestes consideracions cal que els models que se subministrin tinguin les següents característiques:</p> <ul style="list-style-type: none"> - Model de fàcil manteniment i neteja gràcies als seus materials. - Disseny senzill, especialment disseny per a residències i geriàtrics. - Alta resistència i funcionalitat, gràcies als materials i forma de fabricació. | | |
| GARANTIA | | |
| 3 anys | | |
| ESPAI I UNITATS | FISIOTERÀPIA MOTRICITAT. PB | 2 , 2 |
| UNITATS TOTALS | 4 unitats | |



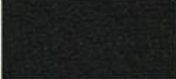



















































| | | |
|--|----------------------------------|---|
| TIPUS | EQUIPAMENT MÈDIC | |
| CODI | EM11 | |
| NOM | ROTLLA TERRA ANTILLISCANT | |
|  | | |
| MARCA I MODEL | | |
| Model "Pirelli" de la marca SUELOSPORT o equivalent en funcionalitat, qualitat, disseny i preu. | | |
| DESCRIPCIÓ | | |
| <p>Duresa: 65 +/- 5 Shore A. Densitat: 1.7 Allargament: 300% Temperatura: -20 ° C a +100 ° c Càrrega de trencament: >70 Kg /cm² (DIN 53504) Resistència a l'esquinçament: <200mm³ (ASTM D624C) Estabilitat dimensional: 0.15% (EN 685) Absorció de sorolls: >20 dB (ACOU050) Resistència a la cremada: No combustió (DIN 51961) Resistència als agents químics: Resisteix a tots els productes químics de neteja (DIN 51958)</p> | | |
| CARACTERÍSTIQUES TÈCNIQUES | | |
| Dimensions: rotllo de 11,5m x 3mm gruix | | |
| ACABATS | | |
|  | | |
| CARACTERÍSTIQUES FUNCIONALS | | |
| <p>Els equipaments mèdics han de respondre a criteris ergonòmics, de fàcil neteja i manteniment i de gran resistència i durabilitat. A partir d'aquestes consideracions cal que els models que se subministrin tinguin les següents característiques:</p> <ul style="list-style-type: none"> - Model de fàcil manteniment i neteja gràcies als seus materials. - Disseny senzill, especialment disseny per a residències i geriàtrics. - Alta resistència i funcionalitat, gràcies als materials i forma de fabricació. | | |
| GARANTIA | | |
| 3 anys | | |
| ESPAI I UNITATS | FISIOTERÀPIA MOTRICITAT. PB | 1 |
| UNITATS TOTALES | 1 unitats | |

| | | |
|--|--|---|
| TIPUS | EQUIPAMENT MÈDIC | |
| CODI | EM12 | |
| NOM | MALETA PRODUCTES REHAB. I TERÀPIA OCUPACIONAL | |
|  | | |
| MARCA I MODEL | | |
| Model referència MALGER03 de la marca DIVERSAUTONOMIA, o equivalent en funcionalitat, qualitat i preu. | | |
| DESCRIPCIÓ | | |
| <p>El maletí inclou:</p> <p>Conjunt de coberts amb empenyadura ergonòmica (marca Webequ). Cullera flexible Torsogrip. Cullera Anaform amb llast i corretja. Ganivet-forquilla Nelson EMO. Empenyadura multi usos ajustable (porta coberts, raspall de dents, pinta). Plat Easy amb Ventosa. Palletes antireflux de 2 mides.</p> <p>Raspall per als cabells amb mànec llarg ergonòmic de 38cm.</p> <p>Corda-botons amb mànec ergonòmic. Calçador de mitjons i mitges curtes extensible.</p> | | |
| CARACTERÍSTIQUES FUNCIONALS | | |
| <p>Els equipaments mèdics han de respondre a criteris ergonòmics, de fàcil neteja i manteniment i de gran resistència i durabilitat. A partir d'aquestes consideracions cal que els models que se subministren tinguin les següents característiques:</p> <ul style="list-style-type: none"> - Model de fàcil manteniment i neteja gràcies als seus materials. - Disseny senzill, especialment disseny per a residències i geriàtrics. - Alta resistència i funcionalitat, gràcies als materials i forma de fabricació. | | |
| GARANTIA | | |
| 3 anys | | |
| ESPAI I UNITATS | FISIOTERÀPIA MOTRICITAT. PB | 1 |
| UNITATS TOTALES | 1 unitats | |

| | | |
|--|--|------------|
| TIPUS | EQUIPAMENT MÈDIC | |
| CODI | EM13.1 EM13.2 EM13.3 EM13.4 | |
| NOM | JOC DE PILOTES THERABAND | |
|  | | |
| MARCA I MODEL | | |
| Model referència H3000 de la marca DORTOMEDICAL, o equivalent en funcionalitat, qualitat, disseny i preu. | | |
| DESCRIPCIÓ | | |
| Pilotes medicinals amb exterior de PVC flexible (clorur de polivinil) i interior de polipropilè i petites boles d'acer. | | |
| CARACTERÍSTIQUES TÈCNIQUES | | |
| Dimensions: 45cm (H3000A), 55cm (H3000B) , 65cm (H3000C) i 75cm (H3000D). | | |
| CARACTERÍSTIQUES FUNCIONALS | | |
| <p>Els equipaments mèdics han de respondre a criteris ergonòmics, de fàcil neteja i manteniment i de gran resistència i durabilitat. A partir d'aquestes consideracions cal que els models que se subministren tinguin les següents característiques:</p> <ul style="list-style-type: none"> - Model de fàcil manteniment i neteja gràcies als seus materials. - Disseny senzill, especialment disseny per a residències i geriàtrics. - Alta resistència i funcionalitat, gràcies als materials i forma de fabricació. | | |
| GARANTIA | | |
| 3 anys | | |
| ESPAI I UNITATS | FISIOTERÀPIA MOTRICITAT. PB | 1, 1, 1, 1 |
| UNITATS TOTALES | 4 unitats | |

| | | | | | | | | | | | | | | | | | | | | |
|---|--|--|---|--|--|--|--|--|---|---|--|--|---|---|--|--|---|---|--|---|
| TIPUS | EQUIPAMENT MÈDIC | | | | | | | | | | | | | | | | | | | |
| CODI | EM14.1 | | | | | | | | | | | | | | | | | | | |
| NOM | COIXÍ REHABILITACIÓ. TIPUS 1 | | | | | | | | | | | | | | | | | | | |
|  | | | | | | | | | | | | | | | | | | | | |
| MARCA I MODEL | | | | | | | | | | | | | | | | | | | | |
| Model referència 1250C005X de la marca DH Material Médico, o equivalent en disseny, qualitat i preu. | | | | | | | | | | | | | | | | | | | | |
| DESCRIPCIÓ | | | | | | | | | | | | | | | | | | | | |
| Fabricat en cuir sintètic. | | | | | | | | | | | | | | | | | | | | |
| CARACTERÍSTIQUES TÈCNIQUES | | | | | | | | | | | | | | | | | | | | |
| Dimensions: 60x25cm | | | | | | | | | | | | | | | | | | | | |
| ACABATS | | | | | | | | | | | | | | | | | | | | |
| <table border="1"> <tbody> <tr> <td> 3067 Delft Azafata</td> <td> 3069 Baltic Báltico</td> <td> 3001 Lavendel Lavanda</td> <td> 4042 Titan Ártico</td> <td> 5057 Türkis Turquesa</td> <td> 9607 Pure white Blanco puro</td> </tr> <tr> <td> 5041 Apfel Manzana</td> <td> 5069 Grün Amazonas</td> <td> 6012 Safran Mostaza</td> <td> 2075 Rot Rojo</td> <td> 2021 Pink Frambuesa</td> <td> 8032 Weiss Weiss</td> </tr> <tr> <td> 7001 Amethyst Violeta</td> <td> 4052 Lichtgrau Ceniza</td> <td> 9035 Schwarz Negro</td> <td> 0001 Praline Praliné</td> <td> 0033 Buche Buche</td> <td> 1048 Sisal Sisal</td> </tr> </tbody> </table> | | |  3067 Delft Azafata |  3069 Baltic Báltico |  3001 Lavendel Lavanda |  4042 Titan Ártico |  5057 Türkis Turquesa |  9607 Pure white Blanco puro |  5041 Apfel Manzana |  5069 Grün Amazonas |  6012 Safran Mostaza |  2075 Rot Rojo |  2021 Pink Frambuesa |  8032 Weiss Weiss |  7001 Amethyst Violeta |  4052 Lichtgrau Ceniza |  9035 Schwarz Negro |  0001 Praline Praliné |  0033 Buche Buche |  1048 Sisal Sisal |
|  3067 Delft Azafata |  3069 Baltic Báltico |  3001 Lavendel Lavanda |  4042 Titan Ártico |  5057 Türkis Turquesa |  9607 Pure white Blanco puro | | | | | | | | | | | | | | | |
|  5041 Apfel Manzana |  5069 Grün Amazonas |  6012 Safran Mostaza |  2075 Rot Rojo |  2021 Pink Frambuesa |  8032 Weiss Weiss | | | | | | | | | | | | | | | |
|  7001 Amethyst Violeta |  4052 Lichtgrau Ceniza |  9035 Schwarz Negro |  0001 Praline Praliné |  0033 Buche Buche |  1048 Sisal Sisal | | | | | | | | | | | | | | | |
| CARACTERÍSTIQUES FUNCIONALS | | | | | | | | | | | | | | | | | | | | |
| <p>Els equipaments mèdics han de respondre a criteris ergonòmics, de fàcil neteja i manteniment i de gran resistència i durabilitat. A partir d'aquestes consideracions cal que els models que se subministren tinguin les següents característiques:</p> <ul style="list-style-type: none"> - Model de fàcil manteniment i neteja gràcies als seus materials. - Disseny senzill, especialment disseny per a residències i geriàtrics. - Alta resistència i funcionalitat, gràcies als materials i forma de fabricació. | | | | | | | | | | | | | | | | | | | | |
| GARANTIA | | | | | | | | | | | | | | | | | | | | |
| 3 anys | | | | | | | | | | | | | | | | | | | | |
| ESPAI I UNITATS | FISIOTERÀPIA MOTRICITAT. PB | 1 | | | | | | | | | | | | | | | | | | |
| UNITATS TOTALES | 1 unitats | | | | | | | | | | | | | | | | | | | |

| | | |
|--|-------------------------------------|---|
| TIPUS | EQUIPAMENT MÈDIC | |
| CODI | EM14.2 | |
| NOM | COIXÍ REHABILITACIÓ. TIPUS 2 | |
|  | | |
| MARCA I MODEL | | |
| Model 1102BOL04X de la marca DH Material Mdico, o equivalent en disseny, qualitat i preu. | | |
| DESCRIPCIÓ | | |
| Coixí entapissat amb poliuretà. | | |
| CARACTERÍSTIQUES TÈCNIQUES | | |
| Dimensions: 60x18x14cm Pes: 0,5Kg | | |
| ACABATS | | |
| Colors: Gris fosc (ref. 1102BOL04.A66) o blau fosc (ref.1102BOL04.A10) | | |
| CARACTERÍSTIQUES FUNCIONALS | | |
| <p>Els equipaments mèdics han de respondre a criteris ergonòmics, de fàcil neteja i manteniment i de gran resistència i durabilitat. A partir d'aquestes consideracions cal que els models que se subministren tinguin les següents característiques:</p> <ul style="list-style-type: none"> - Model de fàcil manteniment i neteja gràcies als seus materials. - Disseny senzill, especialment disseny per a residències i geriàtrics. - Alta resistència i funcionalitat, gràcies als materials i forma de fabricació. | | |
| GARANTIA | | |
| 3 anys | | |
| ESPAI I UNITATS | FISIOTERÀPIA MOTRICITAT. PB | 1 |
| UNITATS TOTALES | 1 unitats | |

| | | | | | | | | | | | | | | | | | | | | | | | | | | | | | | | | | | | | | | |
|---|---|---|---|--|---|---|--|---|-----|------|--------|--------|-------|--------|---|---|---|---|--|---|--------|-------|--------|----------|------|---------|---|---|---|---|--|---|-------|--------|--------------|-------|-------|--------|
| TIPUS | EQUIPAMENT MÈDIC | | | | | | | | | | | | | | | | | | | | | | | | | | | | | | | | | | | | | |
| CODI | EM14.3 | | | | | | | | | | | | | | | | | | | | | | | | | | | | | | | | | | | | | |
| NOM | COIXÍ REHABILITACIÓ. TIPUS 3 | | | | | | | | | | | | | | | | | | | | | | | | | | | | | | | | | | | | | |
|  | | | | | | | | | | | | | | | | | | | | | | | | | | | | | | | | | | | | | | |
| MARCA I MODEL | | | | | | | | | | | | | | | | | | | | | | | | | | | | | | | | | | | | | | |
| Model referència 1307C-45X45X15-X de la marca DH Material Médico, o equivalent en disseny, qualitat i preu. | | | | | | | | | | | | | | | | | | | | | | | | | | | | | | | | | | | | | | |
| DESCRIPCIÓ | | | | | | | | | | | | | | | | | | | | | | | | | | | | | | | | | | | | | | |
| Coixí en forma de cunya fabricat en goma-escuma de poliuretà, amb una densitat de 30-35 kg/m ³ Entapissat a definir. | | | | | | | | | | | | | | | | | | | | | | | | | | | | | | | | | | | | | | |
| CARACTERÍSTIQUES TÈCNIQUES | | | | | | | | | | | | | | | | | | | | | | | | | | | | | | | | | | | | | | |
| Dimensions: 45x45x15cm | | | | | | | | | | | | | | | | | | | | | | | | | | | | | | | | | | | | | | |
| ACABATS | | | | | | | | | | | | | | | | | | | | | | | | | | | | | | | | | | | | | | |
| <table style="width: 100%; text-align: center;"> <tr> <td></td> <td></td> <td></td> <td></td> <td></td> <td></td> </tr> <tr> <td>Rot</td> <td>Jade</td> <td>Melone</td> <td>Safran</td> <td>Perle</td> <td>Platin</td> </tr> <tr> <td></td> <td></td> <td></td> <td></td> <td></td> <td></td> </tr> <tr> <td>Baltic</td> <td>Delft</td> <td>Marine</td> <td>Schwartz</td> <td>Blue</td> <td>Western</td> </tr> <tr> <td></td> <td></td> <td></td> <td></td> <td></td> <td></td> </tr> <tr> <td>Titan</td> <td>Orange</td> <td>Blanco white</td> <td>Apfel</td> <td>Cream</td> <td>Yellow</td> </tr> </table> | | |  |  |  |  |  |  | Rot | Jade | Melone | Safran | Perle | Platin |  |  |  |  |  |  | Baltic | Delft | Marine | Schwartz | Blue | Western |  |  |  |  |  |  | Titan | Orange | Blanco white | Apfel | Cream | Yellow |
|  |  |  |  |  |  | | | | | | | | | | | | | | | | | | | | | | | | | | | | | | | | | |
| Rot | Jade | Melone | Safran | Perle | Platin | | | | | | | | | | | | | | | | | | | | | | | | | | | | | | | | | |
|  |  |  |  |  |  | | | | | | | | | | | | | | | | | | | | | | | | | | | | | | | | | |
| Baltic | Delft | Marine | Schwartz | Blue | Western | | | | | | | | | | | | | | | | | | | | | | | | | | | | | | | | | |
|  |  |  |  |  |  | | | | | | | | | | | | | | | | | | | | | | | | | | | | | | | | | |
| Titan | Orange | Blanco white | Apfel | Cream | Yellow | | | | | | | | | | | | | | | | | | | | | | | | | | | | | | | | | |
| CARACTERÍSTIQUES FUNCIONALS | | | | | | | | | | | | | | | | | | | | | | | | | | | | | | | | | | | | | | |
| <p>Els equipaments mèdics han de respondre a criteris ergonòmics, de fàcil neteja i manteniment i de gran resistència i durabilitat. A partir d'aquestes consideracions cal que els models que se subministren tinguin les següents característiques:</p> <ul style="list-style-type: none"> - Model de fàcil manteniment i neteja gràcies als seus materials. - Disseny senzill, especialment disseny per a residències i geriàtrics. - Alta resistència i funcionalitat, gràcies als materials i forma de fabricació. | | | | | | | | | | | | | | | | | | | | | | | | | | | | | | | | | | | | | | |
| GARANTIA | | | | | | | | | | | | | | | | | | | | | | | | | | | | | | | | | | | | | | |
| 3 anys | | | | | | | | | | | | | | | | | | | | | | | | | | | | | | | | | | | | | | |
| ESPAI I UNITATS | FISIOTERÀPIA MOTRICITAT. PB | 1 | | | | | | | | | | | | | | | | | | | | | | | | | | | | | | | | | | | | |
| UNITATS TOTALES | 1 unitats | | | | | | | | | | | | | | | | | | | | | | | | | | | | | | | | | | | | | |

| | | |
|--|-------------------------|---|
| TIPUS | EQUIPAMENT MÈDIC | |
| CODI | EM15 | |
| NOM | LLITERA. TIPUS 1 | |
|  | | |
| MARCA I MODEL | | |
| Llitera model h687_42 de la marca HOLITY o equivalent en disseny, qualitat i preu. | | |
| DESCRIPCIÓ | | |
| <p>Llitera per transportar cadàvers, fabricada amb una safata fabricada en acer inoxidable hermètica i possibilitat d'inclinar-se per a la recol·lecció de fluids, i equipada amb rodes de niló. Disposa de nanses telescòpiques per permetre aixecar el dispositiu. Alçada del carro ajustable entre 50cm i 60cm.</p> <p>Capacitat de càrrega: 150Kg</p> | | |
| CARACTERÍSTIQUES TÈCNIQUES | | |
| Dimensions: 1980x610x800mm | | |
| ACABATS | | |
| Acer inoxidable | | |
| CARACTERÍSTIQUES FUNCIONALS | | |
| <p>Els equipaments mèdics han de respondre a criteris ergonòmics, de fàcil neteja i manteniment i de gran resistència i durabilitat. A partir d'aquestes consideracions cal que els models que se subministren tinguin les següents característiques:</p> <ul style="list-style-type: none"> - Model de fàcil manteniment i neteja gràcies als seus materials. - Disseny senzill, especialment disseny per a residències i geriàtrics. - Alta resistència i funcionalitat, gràcies als materials i forma de fabricació. | | |
| GARANTIA | | |
| 3 anys | | |
| ESPAI I UNITATS | SALA DE VETLLA. PS | 1 |
| UNITATS TOTALES | 1 unitats | |

| | | |
|--|---------------------------|---|
| TIPUS | EQUIPAMENT MÈDIC | |
| CODI | EM16 | |
| NOM | LLITERA. TPUS 2 | |
|  | | |
| MARCA I MODEL | | |
| Model referència CassE-3217019 de la marca DORTOMEDICAL, o equivalent en disseny, qualitat i preu. | | |
| DESCRIPCIÓ | | |
| <p>Llitera: consta de tres cossos i orifici per la cara. Estructura d'acer soldat. El respatller té un arc de moviment de +70° a -15° i el peu de +20° a -45°. Tots dos es regulen mitjançant pistó de gas. Entapissat de cuir sintètic és antibacterià i antifongs.</p> <p>Motor: actuator lineal amb connexió a la xarxa 230VAC - 50Hz/ 24VDC. Protecció IP54. Càrrega: 6000N.</p> | | |
| CARACTERÍSTIQUES TÈCNIQUES | | |
| Dimensions: 182x62/70x70cm Alçada ajustable: 54-87cm Pes màxim: 185Kg. | | |
| ACABATS | | |
|  | | |
| CARACTERÍSTIQUES FUNCIONALS | | |
| <p>Els equipaments mèdics han de respondre a criteris ergonòmics, de fàcil neteja i manteniment i de gran resistència i durabilitat. A partir d'aquestes consideracions cal que els models que se subministrin tinguin les següents característiques:</p> <ul style="list-style-type: none"> - Model de fàcil manteniment i neteja gràcies als seus materials. - Disseny senzill, especialment disseny per a residències i geriàtrics. - Alta resistència i funcionalitat, gràcies als materials i forma de fabricació. | | |
| GARANTIA | | |
| Llitera: 5 anys Motor: 5 anys Caixa control, comandaments i ressort de gas: 2 anys | | |
| ESPAI I UNITATS | CONSULTA INFERMERIA. PB | 1 |
| UNITATS TOTALES | 1 unitats | |

| | | |
|---|---------------------------|---|
| TIPUS | EQUIPAMENT MÈDIC | |
| CODI | EM17 | |
| NOM | CARRO DE CURES | |
|  | | |
| MARCA I MODEL | | |
| Model referència 319-SKR-CT232 de la marca QUIRUMED, o equivalent en funcionalitat, qualitat, disseny i preu. | | |
| DESCRIPCIÓ | | |
| Fabricat en plàstic ABS amb elements acer i tocs cromats, acabat amb 4 rodes (2 amb freno). Carro de cures amb barana desmuntable. Conté els següents elements: 1 calaix 50x35x5,5cm, 1 calaix 50x35x10x5cm, 1 calaix de 42x38x15,5cm, 2 safates de 55x40,5cm, 3 cistelles laterals, 2 contenidors i cub doble de residus accionat per pedal. | | |
| CARACTERÍSTIQUES TÈCNiques | | |
| Dimensions: 107x70x48cm Pes: 40Kg. | | |
| CARACTERÍSTIQUES FUNCIONALS | | |
| Els equipaments mèdics han de respondre a criteris ergonòmics, de fàcil neteja i manteniment i de gran resistència i durabilitat. A partir d'aquestes consideracions cal que els models que se subministren tinguin les següents característiques: | | |
| <ul style="list-style-type: none"> - Model de fàcil manteniment i neteja gràcies als seus materials. - Disseny senzill, especialment disseny per a residències i geriàtrics. - Alta resistència i funcionalitat, gràcies als materials i forma de fabricació. | | |
| GARANTIA | | |
| 3 anys | | |
| ESPAI I UNITATS | CONSULTA INFERMERIA. PB | 1 |
| UNITATS TOTALES | 1 unitats | |

| | | |
|---|---------------------------|---|
| TIPUS | EQUIPAMENT MÈDIC | |
| CODI | EM18 | |
| NOM | OTOSCOPI DE PARET | |
|  | | |
| MARCA I MODEL | | |
| Model referència EYD24473 de la marca LUXAMED, o equivalent en disseny, qualitat, funcionalitat i preu. | | |
| CARACTERÍSTIQUES TÈCNIQUES | | |
| <p>Característiques generals:</p> <ul style="list-style-type: none"> ▪ Sistema de diagnòstic mural amb alimentació a xarxa elèctrica (220V/110V). ▪ Mànecs amb cargol de bloqueig, garantint una subjecció ferma dels capçals. ▪ Control d'encesa/apagada i atenuació de llum amb un sol botó. ▪ Apagat automàtic després de 3 minuts d'inactivitat per estalvi energètic. ▪ Inclou dispensador mural d'espèculs auditius per a un emmagatzematge higiènic i pràctic. ▪ Il·luminació mitjançant anell LED concèntric amb 6 LED integrats (sense fibra òptica). ▪ Lupa giratòria amb 3 augments, amb funció de bloqueig per a més comoditat. ▪ Port d'insuflació per a proves pneumàtiques. ▪ Intensitat lluminosa aprox.: 10.000 Lux. ▪ Temperatura de color: 4.250 K, ideal per a una il·luminació natural del canal auditiu. ▪ - Llum regulable en intensitat, sense enlluernaments. | | |
| CARACTERÍSTIQUES FUNCIONALS | | |
| <p>Els equipaments mèdics han de respondre a criteris ergonòmics, de fàcil neteja i manteniment i de gran resistència i durabilitat. A partir d'aquestes consideracions cal que els models que se subministren tinguin les següents característiques:</p> <ul style="list-style-type: none"> - Model de fàcil manteniment i neteja gràcies als seus materials. - Disseny senzill, especialment disseny per a residències i geriàtrics. - Alta resistència i funcionalitat, gràcies als materials i forma de fabricació. | | |
| GARANTIA | | |
| 3 anys | | |
| ESPAI I UNITATS | CONSULTA INFERMERIA. PB | 1 |
| UNITATS TOTALES | 1 unitats | |

| | | |
|--|--|---|
| TIPUS | EQUIPAMENT MÈDIC | |
| CODI | EM19 | |
| NOM | MÀQUINA PORTÀTIL TREURE TAPS ORELLA | |
|  | | |
| MARCA I MODEL | | |
| Model referència 132781 de la marca SCHNEIDER MEDIZINTECHNIK, o equivalent en disseny, qualitat i preu. | | |
| CARACTERÍSTIQUES TÈCNIQUES | | |
| <p>La màquina portàtil incorpora els següents elements:</p> <p>Irrigador d'orella amb sistema antiretorn automàtic. Higienic: amb puntes d'irrigació d'un sol ús. Amb targeta de control de temperatura, també per penjar al dipòsit d'aigua. El sistema pulsàtil d'irrigació continua permet eliminar fàcilment el sèrum, controlant la pressió d'aigua i sense irritar el canal auditiu. Dipòsit d'aigua extraïble amb tapa i vàlvula automàtica. Controlador de subministrament d'aigua amb escala. Ajustament de raig d'aigua</p> <p>Interruptor manual per encès/apagat de la bomba. Descalcificació biològica permanent i inhibició d'incrustacions</p> <p>Placa de protecció contra esquitxades, transparent i desmuntable</p> <p>Mànega d'aigua en espiral robusta, aprox. 100 cm d'extensió</p> | | |
| CARACTERÍSTIQUES FUNCIONALS | | |
| <p>Els equipaments mèdics han de respondre a criteris ergonòmics, de fàcil neteja i manteniment i de gran resistència i durabilitat. A partir d'aquestes consideracions cal que els models que se subministren tinguin les següents característiques:</p> <ul style="list-style-type: none"> - Model de fàcil manteniment i neteja gràcies als seus materials. - Disseny senzill, especialment disseny per a residències i geriàtrics. - Alta resistència i funcionalitat, gràcies als materials i forma de fabricació. | | |
| GARANTIA | | |
| 3 anys | | |
| ESPAI I UNITATS | CONSULTA INFERMERIA. PB | 1 |
| UNITATS TOTALES | 1 unitats | |

| | | |
|---|--------------------------------------|---|
| TIPUS | EQUIPAMENT MÈDIC | |
| CODI | EM20 | |
| NOM | ASPIRADOR SECRESIONS PORTATIL | |
|  | | |
| MARCA I MODEL | | |
| Model Super Vega 36l/min ref.400128190 de la marca DH Material Medico o equivalent en disseny, qualitat i preu. | | |
| DESCRIPCIÓ | | |
| <p>Compta amb una ampolla de 1 L de capacitat, esterilitzable amb autoclau a 120°C i dissenyada amb vàlvula de seguretat per evitar desbordaments. Autonomia: aproximadament 45-50 minuts. Temps de recàrrega: 120-150 minuts i flux d'aspiració: 36 L/min. Voltatge de funcionament: 100-240 V, 50/60 Hz, amb una succió màxima: -0,80 bar.</p> <p>També inclou: Ampolla d'1 litre, autoinjectable a 120 °C. Set de tubs de silicona. Catèter de succió. Filtre antibacterià. Cable per recarregar les bateries a la font d'alimentació. Cable per recarregar les bateries al cotxe.</p> | | |
| CARACTERÍSTIQUES TÈCNIQUES | | |
| Dimensions: 350x210x180mm Pes: 4,9Kg | | |
| CARACTERÍSTIQUES FUNCIONALS | | |
| <p>Els equipaments mèdics han de respondre a criteris ergonòmics, de fàcil neteja i manteniment i de gran resistència i durabilitat. A partir d'aquestes consideracions cal que els models que se subministren tinguin les següents característiques:</p> <ul style="list-style-type: none"> - Model de fàcil manteniment i neteja gràcies als seus materials. - Disseny senzill, especialment disseny per a residències i geriàtrics. - Alta resistència i funcionalitat, gràcies als materials i forma de fabricació. | | |
| GARANTIA | | |
| 3 anys | | |
| ESPAI I UNITATS | CONSULTA INFERMERIA. PB | 1 |
| UNITATS TOTALES | 1 unitats | |

| | | |
|--|--------------------------------------|---|
| TIPUS | EQUIPAMENT MÈDIC | |
| CODI | EM21 | |
| NOM | CARRO DE MEDICAMENTS. TIPUS 1 | |
|  | | |
| MARCA I MODEL | | |
| Model referència F-C-332 de la marca DORTOMEDICAL, o equivalent en disseny, qualitat i preu. | | |
| DESCRIPCIÓ | | |
| <p>Carro de medicaments amb taulell d'ABS/PC i parets de fenòlic. Estructura i base d'acer galvanitzat pintat epòxid, persiana de PVC. Accessoris ergonòmics Producte lliure de làtex. Materials d'alta resistència.</p> | | |
| CARACTERÍSTIQUES TÈCNIQUES | | |
| Dimensions: 735x535x1150 mm | | |
| CARACTERÍSTIQUES FUNCIONALS | | |
| <p>Els equipaments mèdics han de respondre a criteris ergonòmics, de fàcil neteja i manteniment i de gran resistència i durabilitat. A partir d'aquestes consideracions cal que els models que se subministrin tinguin les següents característiques:</p> <ul style="list-style-type: none"> - Model de fàcil manteniment i neteja gràcies als seus materials. - Disseny senzill, especialment disseny per a residències i geriàtrics. - Alta resistència i funcionalitat, gràcies als materials i forma de fabricació. | | |
| GARANTIA | | |
| 3 anys | | |
| ESPAI I UNITATS | CONSULTA INFERMERIA. PB | 1 |
| UNITATS TOTALES | 1 unitats | |

| | | |
|--|----------------------------------|---|
| TIPUS | EQUIPAMENT MÈDIC | |
| CODI | EM22 | |
| NOM | AUTOCLAU PER ESTERILITZAR | |
|  | | |
| MARCA I MODEL | | |
| Model referència EYD20688 de la marca DORTOMEDICAL, o equivalent en funcionalitat, qualitat, disseny i preu. | | |
| DESCRIPCIÓ | | |
| <p>Model amb la classificació de tipus N incorpora un únic cicle d'11 minuts, amb una durada total de 22 minuts. Per esterilitzar els materials.</p> <p>Temperatura màxima de 126°C</p> <p>Voltatge funcionament 230V 50Hz – Potència 1500W</p> | | |
| CARACTERÍSTIQUES TÈCNiques | | |
| Dimensions exterior: 340x335mm Dimensions interior: 210x236mm Capacitat: 9L | | |
| CARACTERÍSTIQUES FUNCIONALS | | |
| <p>Els equipaments mèdics han de respondre a criteris ergonòmics, de fàcil neteja i manteniment i de gran resistència i durabilitat. A partir d'aquestes consideracions cal que els models que se subministren tinguin les següents característiques:</p> <ul style="list-style-type: none"> - Model de fàcil manteniment i neteja gràcies als seus materials. - Disseny senzill, especialment disseny per a residències i geriàtrics. - Alta resistència i funcionalitat, gràcies als materials i forma de fabricació. | | |
| GARANTIA | | |
| 2 anys | | |
| ESPAI I UNITATS | CONSULTA INFERMERIA. PB | 1 |
| UNITATS TOTALES | 1 unitats | |

| | | |
|--|---------------------------------------|---------|
| TIPUS | EQUIPAMENT MÈDIC | |
| CODI | EM23 | |
| NOM | CARRO DE MEDICAMENTS. TIPUS 2. | |
|  | | |
| MARCA I MODEL | | |
| Model referència F-C-363 de la marca DORTOMEDICAL, o equivalent en disseny, funcionalitat, qualitat i preu. | | |
| DESCRIPCIÓ | | |
| <p>Carro de medicaments amb taulell d'ABS/PC i parets de fenòlic. Estructura i base d'acer galvanitzat pintat epòxid, persiana de PVC. Accessoris ergonòmics Producte lliure de làtex. Materials d'alta resistència</p> | | |
| CARACTERÍSTIQUES TÈCNIQUES | | |
| Dimensions; 1126x537x1150mm | | |
| CARACTERÍSTIQUES FUNCIONALS | | |
| <p>Els equipaments mèdics han de respondre a criteris ergonòmics, de fàcil neteja i manteniment i de gran resistència i durabilitat. A partir d'aquestes consideracions cal que els models que se subministren tinguin les següents característiques:</p> <ul style="list-style-type: none"> - Model de fàcil manteniment i neteja gràcies als seus materials. - Disseny senzill, especialment disseny per a residències i geriàtrics. - Alta resistència i funcionalitat, gràcies als materials i forma de fabricació. | | |
| GARANTIA | | |
| 3 anys | | |
| ESPAI I UNITATS | INFERMERIA. P1, P2, P3 | 1, 1, 1 |
| UNITATS TOTALES | 3 unitats | |

| | | |
|--|----------------------------------|--------|
| TIPUS | EQUIPAMENT MÈDIC | |
| CODI | EM24.1 | |
| NOM | PROTECTOR BARANA. TIPUS 1 | |
|  | | |
| MARCA I MODEL | | |
| Model referència B0.207.00287 de la marca EUREVA, o equivalent en funcionalitat, disseny, qualitat i preu. | | |
| DESCRIPCIÓ | | |
| Protector de baranes lateral fabricat a l'interior amb escuma d'alta densitat de 1,5cm i exterior de poliuretà. | | |
| CARACTERÍSTIQUES TÈCNIQUES | | |
| Dimensions: 92x33x1,5 cm | | |
| ACABATS | | |
| Color beix | | |
| CARACTERÍSTIQUES FUNCIONALS | | |
| <p>Els equipaments mèdics han de respondre a criteris ergonòmics, de fàcil neteja i manteniment i de gran resistència i durabilitat. A partir d'aquestes consideracions cal que els models que se subministrin tinguin les següents característiques:</p> <ul style="list-style-type: none"> - Model de fàcil manteniment i neteja gràcies als seus materials. - Disseny senzill, especialment disseny per a residències i geriàtrics. - Alta resistència i funcionalitat, gràcies als materials i forma de fabricació. | | |
| GARANTIA | | |
| 3 anys | | |
| ESPAI I UNITATS | DORMITORI DOBLE. P1, P2 | 52, 52 |
| | DORMITORI INDIVIDUAL. P1, P2 | 8, 8 |
| UNITATS TOTALES | 120 unitats | |

| | | |
|--|----------------------------------|--------|
| TIPUS | EQUIPAMENT MÈDIC | |
| CODI | EM24.2 | |
| NOM | PROTECTOR BARANA. TIPUS 2 | |
|  | | |
| MARCA I MODEL | | |
| Model referència B0.207.00286 de la marca EUREVA, o equivalent en funcionalitat, disseny, qualitat i preu. | | |
| DESCRIPCIÓ | | |
| Protector de baranes lateral fabricat a l'interior amb escuma d'alta densitat de 1,5cm i exterior de poliuretà. | | |
| CARACTERÍSTIQUES TÈCNIQUES | | |
| Dimensions: 84x33x1,5 cm | | |
| ACABATS | | |
| Color beix | | |
| CARACTERÍSTIQUES FUNCIONALS | | |
| <p>Els equipaments mèdics han de respondre a criteris ergonòmics, de fàcil neteja i manteniment i de gran resistència i durabilitat. A partir d'aquestes consideracions cal que els models que se subministrin tinguin les següents característiques:</p> <ul style="list-style-type: none"> - Model de fàcil manteniment i neteja gràcies als seus materials. - Disseny senzill, especialment disseny per a residències i geriàtrics. - Alta resistència i funcionalitat, gràcies als materials i forma de fabricació. | | |
| GARANTIA | | |
| 3 anys | | |
| ESPAI I UNITATS | DORMITORI DOBLE. P1, P2 | 52, 52 |
| | DORMITORI INDIVIDUAL. P1, P2 | 8, 8 |
| UNITATS TOTALES | 120 unitats | |

I. MEMÒRIA
LOT 5 – INFORMÀTICA I ELECTRODOMÈSTICS

| | | |
|---|---------------------------------------|---------|
| TIPUS | INFORMÀTICA ELECTRODOMÈSTICS | |
| CODI | E01.1 | |
| NOM | MICROONES | |
|  | | |
| MARCA I MODEL | | |
| Model Origial Infinityheat Built-in Grill Microones Integrable amb Grill 20L 1000W Acer Inoxidable o equivalent en qualitat, disseny i preu. | | |
| DESCRIPCIÓ | | |
| Microones funcional per escalfar plats. | | |
| CARACTERÍSTIQUES TÈCNiques | | |
| Fabricat amb acer inoxidable Nivells de Potència: 5 Grill: Si Potència del Grill 900 W Temporitzador Mecànic Tipus instal·lació: Lliure Màxima Potència 700 W | | |
| ACABATS | | |
| Dimensions: 26,2 cm x 45,2 cm x 35,3cm | | |
| CARACTERÍSTIQUES FUNCIONALS | | |
| Els electrodomèstics han de respondre a criteris ergonòmics, de fàcil neteja i manteniment i de gran resistència i durabilitat. A partir d'aquestes consideracions cal que els models que se subministrin tinguin les següents característiques: <ul style="list-style-type: none"> - Model de fàcil manteniment i neteja gràcies als seus materials. - Disseny senzill, especialment disseny per a residències i geriàtrics. - Alta resistència i funcionalitat, gràcies als materials i forma de fabricació. | | |
| GARANTIA | | |
| 3 anys | | |
| ESPAI I UNITATS | CENTRE DE DIA. PB | 1 |
| | MENJADOR SALA PLANTA. P1, P2 i P3 | 1, 1, 1 |
| UNITATS TOTALES | 4 unitats | |

| | | |
|---|---------------------------------------|---------|
| TIPUS | INFORMÀTICA ELECTRODOMÈSTICS | |
| CODI | E01.2 | |
| NOM | FORN | |
|  | | |
| MARCA I MODEL | | |
| Model "Serie 4 HBA514ES3" de la marca BOSCH o equivalent en disseny, qualitat i preu. | | |
| DESCRIPCIÓ | | |
| Fabricat amb acer inoxidable. 7 funcions Rang de temperatura de 50-75 °C | | |
| CARACTERÍSTIQUES TÈCNIQUES | | |
| Classe energètica A+ Tensió: 220-240 V Potència: 3400 W | | |
| ACABATS | | |
| Dimensions: 595x594x548mm Pes: 34Kg | | |
| CARACTERÍSTIQUES FUNCIONALS | | |
| Els electrodomèstics han de respondre a criteris ergonòmics, de fàcil neteja i manteniment i de gran resistència i durabilitat. A partir d'aquestes consideracions cal que els models que se subministrin tinguin les següents característiques: <ul style="list-style-type: none"> - Model de fàcil manteniment i neteja gràcies als seus materials. - Disseny senzill, especialment disseny per a residències i geriàtrics. - Alta resistència i funcionalitat, gràcies als materials i forma de fabricació. | | |
| GARANTIA | | |
| 3 anys | | |
| ESPAI I UNITATS | CENTRE DE DIA. PB | 1 |
| | MENJADOR SALA PLANTA. P1, P2 i P3 | 1, 1, 1 |
| UNITATS TOTALES | 4 unitats | |

| | | |
|---|---------------------------------------|---------|
| TIPUS | INFORMÀTICA ELECTRODOMÈSTICS | |
| CODI | E01.3 | |
| NOM | NEVERA | |
|  | | |
| MARCA I MODEL | | |
| Nevera EFS0513I de la marca EDESA o equivalent en qualitat, disseny i preu. | | |
| DESCRIPCIÓ | | |
| Frigorífic sota taulell integrable. | | |
| CARACTERÍSTIQUES TÈCNIQUES | | |
| Classe energètica: E – nova CE Sonoritat (dB): 37,00 dB Consum anual frigorífic: 93,00 kWh/a Capacitat frigorífic (L): 138,00 L Tensió: 220-240 V / 50Hz | | |
| ACABATS | | |
| Dimensions; 81,8cm x 59,5cm x 54,5cm | | |
| CARACTERÍSTIQUES FUNCIONALS | | |
| Els electrodomèstics han de respondre a criteris ergonòmics, de fàcil neteja i manteniment i de gran resistència i durabilitat. A partir d'aquestes consideracions cal que els models que se subministrin tinguin les següents característiques: <ul style="list-style-type: none"> - Model de fàcil manteniment i neteja gràcies als seus materials. - Disseny senzill, especialment disseny per a residències i geriàtrics. - Alta resistència i funcionalitat, gràcies als materials i forma de fabricació. | | |
| GARANTIA | | |
| 3 anys | | |
| ESPAI I UNITATS | CENTRE DE DIA. PB | 1 |
| | MENJADOR SALA PLANTA. P1, P2 i P3 | 1, 1, 1 |
| UNITATS TOTALS | 4 unitats | |

| | | |
|--|---------------------------------------|---|
| TIPUS | INFORMÀTICA ELECTRODOMÈSTICS | |
| CODI | E02 | |
| NOM | PANTALLA TV | |
|  | | |
| MARCA I MODEL | | |
| Model UC8003S 55" de la marca Nilait LUXE o equivalent en disseny, qualitat i preu. | | |
| DESCRIPCIÓ | | |
| Pantalla televisor Nilait Luxe 55"uc8003s 55" Qled Uhd 4k Smart Tv | | |
| CARACTERÍSTIQUES TÈCNIQUES | | |
| <p>Panell: QLED de 55 polzades (139cm de diagonal) i resolució Ultra HD 4K (3840 x 2160 píxels).</p> <p>Tecnologia de Color: Quantum Dot, que cobreix el 95% del DCI-P3 per a colors més vius.</p> <p>Formats HDR: Compatible amb Dolby Vision, HDR10 i HLG.</p> <p>Brillantor: 350 nits.</p> <p>Taxa de refresc: 50/60 Hz (amb VRR i ALLM per a gaming).</p> <p>Sistema Operatiu: Google TV, que ofereix una de les millors botigues d'apps (Netflix, Disney+, HBO Max, etc.).</p> <p>Assistent: Google Assistant integrat (control per veu des del comandament) i Chromecast integrat.</p> <p>Potència: 20W (2x10W).</p> <p>Tecnologies: Compatible amb Dolby Atmos i DTS Virtual X per a un so envoltant.</p> <p>Ports: 3 HDMI (amb suport eARC per a barres de so) i 2 USB.</p> <p>Internet: Wi-Fi de doble banda i port Ethernet (LAN). Altres: Bluetooth 5.0 i sortida d'àudio òptica.</p> | | |
| ACABATS | | |
| Dimensions: 1238 x 765 x 229 mm Pes: 14,18Kg | | |
| CARACTERÍSTIQUES FUNCIONALS | | |
| <p>Els electrodomèstics han de respondre a criteris ergonòmics, de fàcil neteja i manteniment i de gran resistència i durabilitat. A partir d'aquestes consideracions cal que els models que se subministren tinguin les següents característiques:</p> <ul style="list-style-type: none"> - Model de fàcil manteniment i neteja gràcies als seus materials. - Disseny senzill, especialment disseny per a residències i geriàtrics. - Alta resistència i funcionalitat, gràcies als materials i forma de fabricació. | | |
| GARANTIA | | |
| 3 anys | | |
| ESPAI I UNITATS | SALA REUNIONS. PB | 1 |
| UNITATS TOTALES | 1 unitats | |

| | | |
|--|---------------------------------------|-----------|
| TIPUS | INFORMÀTICA ELECTRODOMÈSTICS | |
| CODI | E03 | |
| NOM | SUPORT TV | |
|  | | |
| MARCA I MODEL | | |
| Model VESA 200x200 de la marca PC COMPONENTES o equivalent en funcionalitat, qualitat i preu. | | |
| DESCRIPCIÓ | | |
| Suport televisor per penjar en paret. Inclou ferramentes | | |
| CARACTERÍSTIQUES TÈCNIQUES | | |
| <p>Polzades compatibles: de 17 a 55 polzades. Inclinatori vertical: -15°/+5 Gir: 180 ° Distància paret: 50-420mm Compatible amb estàndard VESA: 75x75/100x100/200x200/300x300/400x400</p> | | |
| ACABATS | | |
| Dimensions: adaptable de 200x200mm a 400x400mm Carga pes màxim: 35Kg | | |
| CARACTERÍSTIQUES FUNCIONALS | | |
| <p>Els electrodomèstics han de respondre a criteris ergonòmics, de fàcil neteja i manteniment i de gran resistència i durabilitat. A partir d'aquestes consideracions cal que els models que se subministrin tinguin les següents característiques:</p> <ul style="list-style-type: none"> - Model de fàcil manteniment i neteja gràcies als seus materials. - Disseny senzill, especialment disseny per a residències i geriàtrics. - Alta resistència i funcionalitat, gràcies als materials i forma de fabricació. | | |
| GARANTIA | | |
| 3 anys | | |
| ESPAI I UNITATS | SALA DE REUNIONS. PB | 1 |
| | MENJADOR SALA PLANTA. P1, P2 i P3 | 1, 1, 1 |
| | SALA POLIVALENT. P1, P2 i P3 | 1, 1, 1 |
| | DORMITORI DOBLE. P1, P2 i P3 | 26, 26, 6 |
| | DORMITORI INDIVIDUAL. P1, P2 i P3 | 4, 4, 4 |
| | DORMITORI FAMILIAR. P3 | 10 |
| UNITATS TOTALS | 87 unitats | |

| | | |
|---|---------------------------------------|---------|
| TIPUS | INFORMÀTICA ELECTRODOMÈSTICS | |
| CODI | E04 | |
| NOM | PANTALLA TV | |
|  | | |
| MARCA I MODEL | | |
| Model 65" QLED 4K Q60B Smart TV de la marca SAMSUNG, o equivalent en prestacions, disseny, qualitat i preu | | |
| DESCRIPCIÓ | | |
| Pantalla televisor smart TV | | |
| CARACTERÍSTIQUES TÈCNIQUES | | |
| Resolució: 4K UHD (3,840 x 2,160 píxels). Taxa de refresc: 60 Hz. Processador Quantum Lite 4K HDR (Quantum HDR): Suporta formats HDR10+ i HLG | | |
| ACABATS | | |
| Dimensions: 1450,9 x 831,4 x 25,7 mm Pes: 20,9Kg | | |
| CARACTERÍSTIQUES FUNCIONALS | | |
| Els electrodomèstics han de respondre a criteris ergonòmics, de fàcil neteja i manteniment i de gran resistència i durabilitat. A partir d'aquestes consideracions cal que els models que se subministrin tinguin les següents característiques: <ul style="list-style-type: none"> - Model de fàcil manteniment i neteja gràcies als seus materials. - Disseny senzill, especialment disseny per a residències i geriàtrics. - Alta resistència i funcionalitat, gràcies als materials i forma de fabricació. | | |
| GARANTIA | | |
| 3 anys | | |
| ESPAI I UNITATS | MENJADOR SALA PLANTA. P1, P2 i P3 | 1, 1, 1 |
| | SALA POLIVALENT. P1, P2 i P3 | 1, 1, 1 |
| UNITATS TOTALES | 6 unitats | |

| | | |
|--|---------------------------------------|---------|
| TIPUS | INFORMÀTICA ELECTRODOMÈSTICS | |
| CODI | E05 | |
| NOM | CONGELADOR | |
|  | | |
| MARCA I MODEL | | |
| Model FS166020 de la marca BEKO, o equivalent en funcionalitat, qualitat i preu. | | |
| DESCRIPCIÓ | | |
| Congelador sota taulell amb 3 calaixos i capacitat de 65L | | |
| CARACTERÍSTIQUES TÈCNiques | | |
| <p>Classe Eficiència Energètica: E Consum d'energia anual (kWh/a): 158 Consum d'energia diari (kWh/dia): 0.389 Consum d'energia diari a 32°C (kWh/dia): 0.521 Nivell de soroll (dBA): 37 dBA</p> <p>Voltatge: 230V / Freqüència: 50 Hz Classe d'emissió de soroll: C Temperatura ambient màxima per a un funcionament adequat (°C): 43°C</p> | | |
| ACABATS | | |
| Dimensions: 81.8 x 47.5 x 50cm Pes: 23Kg | | |
| CARACTERÍSTIQUES FUNCIONALS | | |
| <p>Els electrodomèstics han de respondre a criteris ergonòmics, de fàcil neteja i manteniment i de gran resistència i durabilitat. A partir d'aquestes consideracions cal que els models que se subministren tinguin les següents característiques:</p> <ul style="list-style-type: none"> - Model de fàcil manteniment i neteja gràcies als seus materials. - Disseny senzill, especialment disseny per a residències i geriàtrics. - Alta resistència i funcionalitat, gràcies als materials i forma de fabricació. | | |
| GARANTIA | | |
| 3 anys | | |
| ESPAI I UNITATS | MENJADOR SALA PLANTA. P1, P2 i P3 | 1, 1, 1 |
| UNITATS TOTALS | 3 unitats | |

| | | |
|---|---------------------------------------|---|
| TIPUS | INFORMÀTICA ELECTRODOMÈSTICS | |
| CODI | E06 | |
| NOM | NEVERA | |
|  | | |
| MARCA I MODEL | | |
| Model TSE1423N de la marca BEKO, o equivalent en disseny, qualitat o preu. | | |
| DESCRIPCIÓ | | |
| Nevera sota taulell integrable amb porta de vidre. | | |
| CARACTERÍSTIQUES TÈCNIQUES | | |
| Classe energètica: F Sonoritat (dB): 38,00 dBA Consum energia anual: 112,42 kWh/a Capacitat frigorífic (L): 128,00 L Tensió: 220-240 V – 50Hz | | |
| ACABATS | | |
| Dimensions: 84x54x59cm Pes: 27Kg | | |
| CARACTERÍSTIQUES FUNCIONALS | | |
| Els electrodomèstics han de respondre a criteris ergonòmics, de fàcil neteja i manteniment i de gran resistència i durabilitat. A partir d'aquestes consideracions cal que els models que se subministrin tinguin les següents característiques: <ul style="list-style-type: none"> - Model de fàcil manteniment i neteja gràcies als seus materials. - Disseny senzill, especialment disseny per a residències i geriàtrics. - Alta resistència i funcionalitat, gràcies als materials i forma de fabricació. | | |
| GARANTIA | | |
| 3 anys | | |
| ESPAI I UNITATS | FISIOTERÀPIA MOTRICITAT. PB | 1 |
| UNITATS TOTALS | 1 unitats | |

| | | |
|--|---------------------|---|
| TIPUS | AUDIOVISUALS | |
| CODI | I01.1 | |
| NOM | PROJECTOR | |
|  | | |
| MARCA I MODEL | | |
| Model Projector PF610P de la marca LG o equivalent en disseny, qualitat i preu. | | |
| DESCRIPCIÓ | | |
| Projector 120" LED. | | |
| CARACTERÍSTIQUES TÈCNiques | | |
| Resolució nativa - Resolució nativa: HD complet (1920x1080) Lluminositat (ANSI Lumen): 1000 Font de llum – Tipus: 4Ch(RGBB) - LED Relació de contrast: 150,000:1 Sortida d'àudio: 3W+3W Stereo Característiques - Airplay: 4K/30Hz Consum d'energia (Max.): 98W Consum a Stand-by: <0.5W Font d'Alimentació Adaptador 110W (100V – 240V @ 50~60 Hz) | | |
| ACABATS | | |
| Dimensions: 225x192x69mm Pes: 1,65Kg | | |
| CARACTERÍSTIQUES FUNCIONALS | | |
| Els equipaments informàtics han de respondre a criteris ergonòmics, de fàcil neteja i manteniment i de gran resistència i durabilitat. A partir d'aquestes consideracions cal que els models que se subministrin tinguin les següents característiques: <ul style="list-style-type: none"> - Model de fàcil manteniment i neteja gràcies als seus materials. - Disseny senzill, especialment disseny per a residències i geriàtrics. - Alta resistència i funcionalitat, gràcies als materials i forma de fabricació. | | |
| GARANTIA | | |
| 3 anys | | |
| ESPai I UNITATS | CENTRE DE DIA. PB | 1 |
| UNITATS TOTALS | 1 unitats | |

| | |
|--|---------------------|
| TIPUS | AUDIOVISUALS |
| CODI | I01.2 |
| NOM | PANTALLA |
|  | |
| MARCA I MODEL | |
| Model referència 421563 Celexon Motor Professional Plus Pantalla de projecció amb bateria V2.0 de la marca Celexon o equivalent en funcionalitat, qualitat i preu. | |
| DESCRIPCIÓ | |
| Pantalla projector blanca fabricada amb plàstic i resina i superfície tipo mate. | |
| CARACTERÍSTIQUES TÈCNiques | |
| <ul style="list-style-type: none"> ▪ Format 16:9 ▪ 6 cm d'emmaskament negre al voltant per a una visió sense interrupcions ▪ Canto negre de 45 cm a la part superior - canto adaptat al formato ▪ La part posterior negra minimitza la possible incidència de la llum por darrera ▪ Teixit de PET/PVC amb una estructura de superfície molt fina adequada per a projeccions 4K y 8K ▪ Tipus de superfície de projecció: D (reflectant difosa), blanc mat (blanc mat: MWHT) ▪ Factor de guany de 1,1 segons la norma DIN 19045-4 ▪ Angle del focus de llum de 155° (Informació: posició òptima de l'espectador fins a 40° a l'esquerra/dreta del centro) ▪ Eix helicoidal dimensionament estable i resistent a la flexió amb un gran diàmetre per a una òptima planitud i absència de ratlles ▪ Bateria de ions de liti integrada i recarregable amb una capacitat de 3.000 mAh de llarga durada ▪ Presa de càrrega integrada a la tapa lateral esquerra ▪ Color de la carcassa: blanc; robust recobriment de pintura ▪ Disseny de carcassa discret i elegant amb barra de peses al ras (protegeix de les influències ambientals quan no s'utilitza) | |

| | | |
|---|-------------------|---|
| <ul style="list-style-type: none"> ▪ Dimensions de la carcassa: 343 x 9,7 x 10,7 cm (llarg x ample x alt), aprox. 20 kg ▪ Apte per al muntatge a la paret y al sostre, també és possible el muntatge penjant ▪ Motor radioelèctric a bateria, inclòs el comandament a distància ▪ Inclou font d'alimentació de càrrega de 4 m amb pantalla de control de càrrega i endoll per a varis països ▪ Comandament manual a la carcassa esquerra (vist des de davant) ▪ Mode de conducció silenciosa: 55db ▪ Mode de conducció ràpida: 0,05m/s en pujada, 0,045m/s en baixada ▪ Tensió de càrrega: 220 - 240 volts, freqüència: 50 Hz ▪ CE, REACH, ROHS, protecció contra incendis certificada | | |
| ACABATS | | |
| Dimensions: 280x210 cm 16:9 | | |
| CARACTERÍSTIQUES FUNCIONALS | | |
| <p>Els equipaments informàtics han de respondre a criteris ergonòmics, de fàcil neteja i manteniment i de gran resistència i durabilitat. A partir d'aquestes consideracions cal que els models que se subministren tinguin les següents característiques:</p> <ul style="list-style-type: none"> - Model de fàcil manteniment i neteja gràcies als seus materials. - Disseny senzill, especialment disseny per a residències i geriàtrics. - Alta resistència i funcionalitat, gràcies als materials i forma de fabricació. | | |
| GARANTIA | | |
| 3 anys | | |
| ESPAI I UNITATS | CENTRE DE DIA. PB | 1 |
| UNITATS TOTALS | 1 unitats | |

| | | |
|--|---------------------|---|
| TIPUS | AUDIOVISUALS | |
| CODI | I01.3 | |
| NOM | PUNTER LASER | |
|  | | |
| MARCA I MODEL | | |
| Model codi 10813705 de la marca HAMA X, o equivalent en qualitat, disseny i preu. | | |
| DESCRIPCIÓ | | |
| Punter de radiofreqüència de 2,4 GHz amb punter làser vermell. | | |
| CARACTERÍSTIQUES TÈCNiques | | |
| Interfície de receptor sense fil: USB Tecnologia sense fil: RF Abast sense fil: 12 m Numero de bateries suportades: 2 - tipus: AAA Sistema operatiu suportat: Windows 10, Windows 7, Windows 8, Windows 8.1, Windows Vista, Windows XP | | |
| CARACTERÍSTIQUES FUNCIONALS | | |
| Els equipaments informàtics han de respondre a criteris ergonòmics, de fàcil neteja i manteniment i de gran resistència i durabilitat. A partir d'aquestes consideracions cal que els models que se subministrin tinguin les següents característiques: <ul style="list-style-type: none"> - Model de fàcil manteniment i neteja gràcies als seus materials. - Disseny senzill, especialment disseny per a residències i geriàtrics. - Alta resistència i funcionalitat, gràcies als materials i forma de fabricació. | | |
| GARANTIA | | |
| 3 anys | | |
| ESPAI I UNITATS | CENTRE DE DIA. PB | 1 |
| UNITATS TOTALS | 1 unitats | |

| | | |
|---|---------------------------------------|---|
| TIPUS | INFORMÀTICA ELECTRODOMÈSTICS | |
| CODI | I02.1 | |
| NOM | ORDINADOR. TIPUS 1 | |
|  | | |
| MARCA I MODEL | | |
| Model Profesional HP ProBook 440 G11 de la marca HP, o equivalent en prestacions, funcionalitat, qualitat i preu | | |
| DESCRIPCIÓ | | |
| Ordinador portàtil | | |
| CARACTERÍSTIQUES TÈCNiques | | |
| <ul style="list-style-type: none"> ▪ Sistema Operatiu: Windows 11 Pro ▪ Processador: Intel® Core™ Ultra 7 155U (fins a 4,8 GHz amb tecnologia Intel® Turbo Boost, 12 MB de memòria cau L3, 12 nuclis, 14 subprocessos) ▪ Unitat de processament neuronal: Intel® AI Boost (NPU de 11 TOPS) ▪ Memòria cau del processador: 12 MB L3 ▪ Pantalla: WUXGA (1920 x 1200) de 14 polzades (35,6 cm), IPS, bisell estret, antireflectant. Gama colors: 45% NTSC. ▪ Gràfics (integrats): Gràfics Intel® ▪ Memòria i Disc dur : DDR5-5600 MT/s de 16 GB (1 x 16 GB); 512 GB SSD storage. ▪ Ranures de memòria : 2 SODIMM ▪ Velocitats de transferència de fins a 5600 MT/s. | | |
| ACABATS | | |
| Color platejat | | |
| CARACTERÍSTIQUES FUNCIONALS | | |
| <p>Els equipaments informàtics han de respondre a criteris ergonòmics, de fàcil neteja i manteniment i de gran resistència i durabilitat. A partir d'aquestes consideracions cal que els models que se subministrin tinguin les següents característiques:</p> <ul style="list-style-type: none"> - Model de fàcil manteniment i neteja gràcies als seus materials. - Disseny senzill, especialment disseny per a residències i geriàtrics. - Alta resistència i funcionalitat, gràcies als materials i forma de fabricació. | | |
| GARANTIA | | |
| 3 anys | | |
| ESPAI I UNITATS | FISIOTERÀPIA MOTRICITAT. PB | 1 |
| UNITATS TOTALES | 1 unitats | |

| | | |
|--|---------------------------------------|---|
| TIPUS | INFORMÀTICA ELECTRODOMÈSTICS | |
| CODI | I02.2 | |
| NOM | ORDINADOR. TIPUS 2 | |
|  | | |
| MARCA I MODEL | | |
| Model Profesional Mini HP Pro 400 G9 de la marca HP, o equivalent en prestacions, funcionalitat, qualitat i preu | | |
| DESCRIPCIÓ | | |
| Ordinador de sobretaula amb teclat, pantalla i ratolí. | | |
| CARACTERÍSTIQUES TÈCNIQUES | | |
| <p>Sistema operatiu Windows 11 Pro Processador Intel® Core™ i7 14700T (14.ª generació) Memòria RAM 16 GB Disc dur 512 GB SSD Targeta Gràfica Gràfics Intel® UHD 770 Inclou Teclat de sobretaula amb cable HP 320K i ratolí amb cable HP 125 o equivalent Inclou Monitor HP Series S5 524sf 23.8" LED IPS FullHD 100Hz o equivalent</p> | | |
| ACABATS | | |
| Dimensions: 177 x 175 x 34 mm | | |
| CARACTERÍSTIQUES FUNCIONALS | | |
| <p>Els equipaments mèdics han de respondre a criteris ergonòmics, de fàcil neteja i manteniment i de gran resistència i durabilitat. A partir d'aquestes consideracions cal que els models que se subministrin tinguin les següents característiques:</p> <ul style="list-style-type: none"> - Model de fàcil manteniment i neteja gràcies als seus materials. - Disseny senzill, especialment disseny per a residències i geriàtrics. - Alta resistència i funcionalitat, gràcies als materials i forma de fabricació. | | |
| GARANTIA | | |
| 3 anys | | |
| ESPAI I UNITATS | CONSULTA INFERMERIA. PB | 1 |
| UNITATS TOTALES | 1 unitats | |

| | | |
|---|---------------------------------------|---|
| TIPUS | INFORMÀTICA ELECTRODOMÈSTICS | |
| CODI | I03 | |
| NOM | TELÈFON SOBRETAULA | |
|  | | |
| MARCA I MODEL | | |
| Model T56 de la marca ALCATEL, o equivalent en prestacions, funcionalitat, qualitat i preu | | |
| DESCRIPCIÓ | | |
| <p>Funció de mans lliures, amb 4 memòries directes i 10 indirectes per als contactes preferits. Tecla dedicada per tornar a marcar automàticament la darrera trucada. Registre de trucades per comprovar les últimes trucades perdudes</p> | | |
| CARACTERÍSTIQUES TÈCNIQUES | | |
| <p>Opcional de muntar a paret o sobretaula. Tipus de marcatge: To/Pulsació Temps de parpelleig (100, 300, 600ms) Protocol: (FSK & DTMF) Cable connexió: RJ11/RJ11 Alimentació per xarxa, no necessita bateria.</p> | | |
| ACABATS | | |
| Dimensions: 193 x 184 x 72mm | | |
| CARACTERÍSTIQUES FUNCIONALS | | |
| <p>Els equipaments informàtics han de respondre a criteris ergonòmics, de fàcil neteja i manteniment i de gran resistència i durabilitat. A partir d'aquestes consideracions cal que els models que se subministrin tinguin les següents característiques:</p> <ul style="list-style-type: none"> - Model de fàcil manteniment i neteja gràcies als seus materials. - Disseny senzill, especialment disseny per a residències i geriàtrics. - Alta resistència i funcionalitat, gràcies als materials i forma de fabricació. | | |
| GARANTIA | | |
| 3 anys | | |
| ESPAI I UNITATS | FISIOTERÀPIA MOTRICITAT. PB | 1 |
| | BUGADERIA. PB | 1 |
| UNITATS TOTALES | 2 unitats | |

| | | |
|---|---------------------------------------|---|
| TIPUS | INFORMÀTICA ELECTRODOMÈSTICS | |
| CODI | I04 | |
| NOM | TRITURADOR DE PAPER | |
|  | | |
| MARCA I MODEL | | |
| Model Fellowes Powershred 99Ci ref. 79395513 de la marca Fellowes. Bureau Vallée o equivalent en preu. | | |
| DESCRIPCIÓ | | |
| Trituradora de paper amb capacitat de 34L. | | |
| CARACTERÍSTIQUES TÈCNiques | | |
| <ul style="list-style-type: none"> ▪ Proporciona un nivell de seguretat P-4 al convertir els documents en fragments de tall creuat de 4 x 38 mm ▪ Destructor d'ús intensiu pot destruir fins a 17 fulles en una passada ▪ Incorpora un sistema 100% anti-embús i tecnologia SafeSense® i SilentShred® per impedir els embussos de paper, augmenta la seguretat i redueix el soroll ▪ Incorpora una paperera de fàcil extracció per a un buidat ràpid. ▪ Destruïx grapes, targetes de crèdit, CD's y clips per a paper ▪ Color: negre o platejat fosc ▪ Amplada de l'entrada: 230 mm ▪ Alimentació tradicional | | |
| ACABATS | | |
| Dimensions: 59,5 x 45 x 29 cm Pes: | | |
| CARACTERÍSTIQUES FUNCIONALS | | |
| <p>Els equipaments informàtics han de respondre a criteris ergonòmics, de fàcil neteja i manteniment i de gran resistència i durabilitat. A partir d'aquestes consideracions cal que els models que se subministren tinguin les següents característiques:</p> <ul style="list-style-type: none"> - Model de fàcil manteniment i neteja gràcies als seus materials. - Disseny senzill, especialment disseny per a residències i geriàtrics. - Alta resistència i funcionalitat, gràcies als materials i forma de fabricació. | | |
| GARANTIA | | |
| 2 anys | | |
| ESPAI I UNITATS | CONSULTA INFERMERIA. PB | 1 |
| | ADMINISTRACIÓ. PB | 1 |
| UNITATS TOTALES | 2 unitats | |

| | | |
|--|---------------------------------------|---|
| TIPUS | INFORMÀTICA ELECTRODOMÈSTICS | |
| CODI | I06 | |
| NOM | SAI | |
|  | | |
| MARCA I MODEL | | |
| Model SLC-1+1/2B-ADAPT2 30 F7A S (37') de la marca SALICRU, o equivalent en funcionalitat, qualitat i preu. | | |
| DESCRIPCIÓ | | |
| SAI per previsió de caigudes elèctriques. | | |
| CARACTERÍSTIQUES TÈCNIQUES | | |
| <ul style="list-style-type: none"> - Potència total instal·lable: 30 kVA - Número actual de mòduls: 1 + 1 - Potència per mòdul: 15 kVA / 15 kW - Creixement de potència: No - Nombre de mòduls ampliable: 0 - Redundància: N+1 - Grau de protecció armari SAI: IP20 - Descarregador atmosfèric: No inclòs - Línia de bypass independent: No inclosa - Protecció backfeed: No inclosa - Comunicació cloud mitjançant el sistema Nimbus: Inclòs - Llicència SNMP: Inclosa - Distorsió harmònica total de tensió de sortida (THDv) <1,5% amb càrrega lineal | | |
| ACABATS | | |
| Dimensions: 1615x900x640mm Pes: 513Kg | | |
| CARACTERÍSTIQUES FUNCIONALS | | |
| <p>Els equipaments informàtics han de respondre a criteris ergonòmics, de fàcil neteja i manteniment i de gran resistència i durabilitat. A partir d'aquestes consideracions cal que els models que se subministren tinguin les següents característiques:</p> <ul style="list-style-type: none"> - Model de fàcil manteniment i neteja gràcies als seus materials. - Disseny senzill, especialment disseny per a residències i geriàtrics. - Alta resistència i funcionalitat, gràcies als materials i forma de fabricació. | | |
| GARANTIA | | |
| 3-5 anys | | |
| ESPAI I UNITATS | RACK. PB | 1 |
| UNITATS TOTALES | 1 unitats | |

| | | |
|--|---------------------------------------|---|
| TIPUS | INFORMÀTICA ELECTRODOMÈSTICS | |
| CODI | I07 | |
| NOM | SWITCH | |
|  | | |
| MARCA I MODEL | | |
| Model S5735-L48P4S-A1 de la marca HUAWEI, o equivalent en funcionalitat, qualitat i preu | | |
| DESCRIPCIÓ | | |
| Switch per gestionar xarxes. | | |
| CARACTERÍSTIQUES TÈCNIQUES | | |
| <ul style="list-style-type: none"> - Ports de descàrrega: 48 ports Ethernet 10/100/1000Base-T. - Ports d'enllaç ascendent (Uplink): 4 ports GE SFP fixos. - Capacitat de commutació: 104 Gbit/s (capacitat base) / 432 Gbit/s (capacitat de stacking). - Rendiment de reenviament: 78 Mpps - Rang de voltatge d'entrada: 100 V AC a 240 V AC, 50/60 Hz - Capa de xarxa: Switch gestionable amb funcions de Capa 2 (L2) i algunes de Capa 3 (L3), incloent rutat estàtic, RIP, RIPng, OSPF i OSPFv3. - VLANs: Suporta fins a 4094 VLANs, a més de Voice VLAN, MUX VLAN i assignació basada en MAC o protocols. - Refrigeració: Sistema d'aire forçat mitjançant 2 ventiladors interns. - Memòria: 512 MB de memòria RAM. | | |
| ACABATS | | |
| Dimensions: 43,6 x 442 x 220mm 4,28 Kg | | |
| CARACTERÍSTIQUES FUNCIONALS | | |
| <p>Els equipaments informàtics han de respondre a criteris ergonòmics, de fàcil neteja i manteniment i de gran resistència i durabilitat. A partir d'aquestes consideracions cal que els models que se subministrin tinguin les següents característiques:</p> <ul style="list-style-type: none"> - Model de fàcil manteniment i neteja gràcies als seus materials. - Disseny senzill, especialment disseny per a residències i geriàtrics. - Alta resistència i funcionalitat, gràcies als materials i forma de fabricació. | | |
| GARANTIA | | |
| 3 anys | | |
| ESPAI I UNITATS | RACK. PB | 1 |
| UNITATS TOTALES | 1 unitats | |

| | | |
|---|---------------------------------------|---|
| TIPUS | INFORMÀTICA ELECTRODOMÈSTICS | |
| CODI | I08 | |
| NOM | SISTEMA AVISOS | |
|  | | |
| MARCA I MODEL | | |
| Model Sistema Clino Systemo de la marca HONEYWELL LIFE SAFETY IBERIA, S.L., o equivalent en funcionalitat, qualitat i preu | | |
| DESCRIPCIÓ | | |
| Sistema d'avisos i comunicacions per a residents. | | |
| CARACTERÍSTIQUES TÈCNiques | | |
| <p>El sistema inclou els següents elements:</p> <p><i>Extensió Llicència per a 2 canals de retorn de trucada</i> Llicència d'extensió per proporcionar fins a 2 canals SIP entrants per a intercomunicadors de tercers (Wi-Fi / DECT), permetent la funcionalitat de l'intercomunicador amb la devolució de trucades per a l'optimització de processos, millorant els fluxos de treball del personal de cura en instal·lacions d'atenció.</p> <p><i>Systemo Connected Life Care per a recepció mòbil, Llicència</i> Systemo Connected Life Care per al Sistema de trucades mòbils, Llicència de Servei per a la versió v12.14R i superiors activa Systemo Connected Life Serveis d'Atenció. Inclou 5 canals de devolució de trucada simultània</p> <p><i>Usuari Ext.Lic. f/non-HON dev. (+5)</i> Systemo Connected Life Care Mobile Nurse Call, llicència d'extensió d'usuari per a smartphones no Honeywell (5 usuaris simultanis). Permet que fins a 5 usuaris iniciïn sessió alhora (aplicació instal·lada en smartphones no HON). Es pot comprar diverses vegades per assolir el nombre total requerit d'usuaris connectats simultàniament. Llicència limitada en temps.</p> <p><i>Systemo Connected Life Care</i> Llicència callback ext per a canals. Llicència d'extensió per a canals de devolució de trucada SIP (5 canals simultanis)</p> | | |
| CARACTERÍSTIQUES FUNCIONALS | | |
| <p>Els equipaments informàtics han de respondre a criteris ergonòmics, de fàcil neteja i manteniment i de gran resistència i durabilitat. A partir d'aquestes consideracions cal que els models que se subministrin tinguin les següents característiques:</p> <ul style="list-style-type: none"> - Model de fàcil manteniment i neteja gràcies als seus materials. - Disseny senzill, especialment disseny per a residències i geriàtrics. - Alta resistència i funcionalitat, gràcies als materials i forma de fabricació. | | |
| GARANTIA | | |
| 3 anys | | |
| ESPAI I UNITATS | RECEPCIÓ. PB | 1 |
| UNITATS TOTALES | 1 unitats | |

I. MEMÒRIA
LOT 6 – SENYALÍSTICA

| | | | | | | | | | | | | | | | | | | | | | | | | | | | |
|---|---|--|---|---|---|--|---|---|---|--|---|---|---|--|---|---|---|--|---|---|---|--|---|---|---|--|---|
| TIPUS | SENYALÍSTICA | | | | | | | | | | | | | | | | | | | | | | | | | | |
| CODI | A01 A A24 | | | | | | | | | | | | | | | | | | | | | | | | | | |
| NOM | SENYALÍSTICA D'ÀREA (A) | | | | | | | | | | | | | | | | | | | | | | | | | | |
| <table border="1"> <tr> <td></td> <td></td> <td></td> <td></td> </tr> <tr> <td></td> <td></td> <td></td> <td></td> </tr> <tr> <td></td> <td></td> <td></td> <td></td> </tr> <tr> <td></td> <td></td> <td></td> <td></td> </tr> <tr> <td></td> <td></td> <td></td> <td></td> </tr> <tr> <td></td> <td></td> <td></td> <td></td> </tr> </table> | | | |  |  |  |  |  |  |  |  |  |  |  |  |  |  |  |  |  |  |  |  |  |  |  |  |
|  |  |  |  | | | | | | | | | | | | | | | | | | | | | | | | |
|  |  |  |  | | | | | | | | | | | | | | | | | | | | | | | | |
|  |  |  |  | | | | | | | | | | | | | | | | | | | | | | | | |
|  |  |  |  | | | | | | | | | | | | | | | | | | | | | | | | |
|  |  |  |  | | | | | | | | | | | | | | | | | | | | | | | | |
|  |  |  |  | | | | | | | | | | | | | | | | | | | | | | | | |

| | |
|--|-------------------|
| DESCRIPCIÓ | |
| Placa acer inoxidable diàmetre 20cm amb vinil sobreposat | |
| ACABATS | |
| Acer inoxidable esmerilat i vinil de tall RAL 7016 | |
| COL·LOCACIÓ | |
| Situats al lateral de les portes d'accés a la sala. Situats a 1,60m d'altura (centre de la placa). Es col·locaran mitjançant cola. | |
| TEXT I ICONOGRAFIA | |
| Diversos. Segons plànols 4-4.1- Senyalística d'àrea | |
| UNITATS TOTALS | 75 unitats |

| | |
|---|---------------------------------|
| TIPUS | SENYALÍSTICA |
| CODI | D01 A D04 |
| NOM | SENYALÍSTICA D'ÀMBIT (D) |
| | |
| DESCRIPCIÓ | |
| Lletres corpòries amb DM pintat | |
| ACABATS | |
| DM pintat RAL 7016 | |
| COL·LOCACIÓ | |
| Situats sobre els taulells existents de fusta de la recepció i punts de control de cadascuna de les plantes. Situats a la part esquerra superior del taulell. Es col·locaran mitjançant cola i cargols, aquests últims es massillaran per eliminar-ne la visió. | |
| TEXT I ICONOGRAFIA | |
| Diversos. Segons plànols 4-3.1- Senyalística d'àmbit | |
| UNITATS TOTALES | 75 unitats |

| | |
|--|--------------------------------------|
| TIPUS | SENYALÍSTICA |
| CODI | I01 |
| NOM | SENYALÍSTICA DE DORMITORI (I) |
|  | |
| DESCRIPCIÓ | |
| Número d'habitació retallat en acer pintat sobre inox existent i caixetí sobreposat amb metacrilat collat amb cargols inox negre per a imatge i nom de cada resident, sobre la zona sense número | |
| ACABATS | |
| Acer pintat RAL 7016 i metacrilat transparent. | |
| COL·LOCACIÓ | |
| Situats sobre acer inoxidable esmerilat existent. Instal·lació mitjançant coles. Disposarà de cargols d'inox per a collar el metacrilat sobre l'acer. | |
| TEXT I ICONOGRAFIA | |
| Diversos. Segons plànols 4-6.1- Senyalística de dormitori | |
| UNITATS TOTALES | 46 unitats |

| | | |
|---------------------------|--|---------------------|
| TIPUS | SENYALÍSTICA | |
| CODI | S01 a S18 | |
| NOM | SENYALÍSTICA DE SALA (S) | |
| | | NOMENCLATURA |
| | | PRIVACITAT |
| | | CORPORATIU |
| DESCRIPCIÓ | | |
| | Vinil de tall de nomenclatura, de privacitat i corporatiu | |
| ACABATS | | |
| | Vinil de tall amb lletres color RAL 7016 i vinil de tall de làmina o corporatiu (logotip) color blanc translúcid | |
| COL·LOCACIÓ | | |
| | Situats sobre portes (lletres color RAL 7016) i situats sobre vidre els de color blanc translúcid. | |
| TEXT I ICONOGRAFIA | | |
| | Diversos. Segons plànols 4-5.1- Senyalística de sala | |
| | Nomenclatura | 36 unitats |
| | Privacitat | 2 unitats |
| | Corporatiu | 133 unitats |
| UNITATS TOTALS | | 171 unitats |

| | |
|---|--------------------------------|
| TIPUS | SENYALÍSTICA |
| CODI | U01 a U05 |
| NOM | SENYALÍSTICA URBANA (U) |
|  <p>The logo consists of a dark vertical rectangle with white text. At the top, it says 'LOGOTIP' and 'RESIDÈNCIA DE SALLENT'. Below this, there are two boxes: one for 'HORARI DE VISITES' (de dilluns a divendres, 10:00 a 14:00 h i 16:00 a 21:00 h) and another for 'HORARI DE CENTRE DE DIA' (de dilluns a divendres, 10:00 a 14:00 h i 16:00 a 21:00 h). At the bottom, it lists 'Carrer Camp de la Bota, núm. XX', 'Tel.', 'www.sallent.cat', and 'xarxes socials??'. Below the logo is a floor plan diagram with four levels: 3, 2, 1, and 0. Level 3 is 'Unitat de convivència 3' with 'Sala d'estar menjador', 'Sala polivalent', 'Sala de famílies', 'Zona de serveis', and 'Dormitoris de 301 a 317'. Level 2 is 'Unitat de convivència 2' with 'Sala d'estar menjador', 'Sala polivalent', 'Sala de famílies', 'Zona de serveis', and 'Dormitoris de 201 a 217'. Level 1 is 'Unitat de convivència 1' with 'Sala d'estar menjador', 'Sala polivalent', 'Sala de famílies', 'Zona de serveis', and 'Dormitoris de 101 a 117'. Level 0 is 'Centre de dia' with 'Fisioteràpia i motricitat', 'Perroqueria i podologia', 'Consulta i infermeria', 'Zona de treball intern', and 'Zona de serveis general'.</p> | |
| RESIDÈNCIA DE SALLENT | |
| DESCRIPCIÓ | |
| Vinil de tall per horaris i textos directoris, DM pintat per números i línies, acer pintat per lletres i línies exteriors. | |
| ACABATS | |
| Vinil de tall amb lletres color RAL 7016 i DM i acer pintat RAL 7016, fusta de roure per número de planta. | |
| COL·LOCACIÓ | |
| Situats sobre vidres de cancell (horaris) i situats sobre murs els directoris i el rètol corpori d'exterior. | |
| TEXT I ICONOGRAFIA | |
| Diversos. Segons plànols 4-2.1 i 4-2.2- Senyalística urbana | |
| Horaris | 2 unitats |
| Directoris | 6 unitats |
| Lletres corpòries | 1 unitats |
| UNITATS TOTALS | 9 unitats |

II. DOCUMENTACIÓ GRÀFICA

| | |
|----------|---|
| 1 | ESTAT ACTUAL |
| 1-1.1 | DEFINICIÓ DE L'EDIFICI PLANTA SOTERRANI. DISTRIBUCIÓ DE MOBILIARI |
| 1-1.2 | DEFINICIÓ DE L'EDIFICI PLANTA BAIXA. DISTRIBUCIÓ DE MOBILIARI |
| 1-1.3 | DEFINICIÓ DE L'EDIFICI PLANTES PRIMERA I SEGONA. DISTRIBUCIÓ DE MOBILIARI |
| 1-1.4 | DEFINICIÓ DE L'EDIFICI PLANTES TERCERA I SOTACOBERTA. DISTRIBUCIÓ DE MOBILIARI |
| 2 | MOBILIARI |
| 2-1.1 | MOBILIARI PLANTA SOTERRANI |
| 2-2.1 | MOBILIARI PLANTA BAIXA |
| 2-2.1 | MOBILIARI PLANTA BAIXA |
| 2-3.1 | MOBILIARI PLANTA PRIMERA |
| 2-3.2 | MOBILIARI PLANTA PRIMERA |
| 2-4.1 | MOBILIARI PLANTA SEGONA |
| 2-4.2 | MOBILIARI PLANTA SEGONA |
| 2-5.1 | MOBILIARI PLANTA TERCERA |
| 2-5.2 | MOBILIARI PLANTA TERCERA |
| 3 | MOBILIARI FET A MIDA |
| 3-1.1 | MOBILIARI FET A MIDA M1 – MOBILIARI NUCLI DE SERVEIS PB |
| 3-1.2 | MOBILIARI FET A MIDA M2 – MOBILIARI NUCLI DE SERVEIS PB |
| 3-1.3 | MOBILIARI FET A MIDA M3 – MOBILIARI EXPOSITOR PB |
| 3-1.4 | MOBILIARI FET A MIDA M4 – MOBILIARI MAGATZEM RECEPCIÓ PB |
| 3-1.5 | MOBILIARI FET A MIDA M5 – MOBILIARI MAGATZEM METGE PB |
| 3-1.6 | MOBILIARI FET A MIDA M6 – MOBILIARI PODOLOGIA I PERRUQUERIA |
| 3-2.1 | MOBILIARI FET A MIDA M7, M8.1 i M8.2 – MOBILIARI DORMITORI |
| 3-2.2 | MOBILIARI FET A MIDA M9 – MOBILIARI OFFICE A MENJADOR PLANTA |
| 3-2.3 | MOBILIARI FET A MIDA M10 – MOBILIARI A MENJADOR PLANTA |
| 3-2.4 | MOBILIARI FET A MIDA M11 – MOBILIARI AL NUCLI SERVEIS DE PLANTA |
| 3-2.5 | MOBILIARI FET A MIDA M12 – MOBILIARI INFERMERIA DE PLANTA |
| 3-2.6 | MOBILIARI FET A MIDA M13 – MOBILIARI DORIMTORI FAMILIAR |
| 3-2.7 | MOBILIARI FET A MIDA M14 – MOBILIARI DORMITORI FAMILIAR |
| 4 | SENYALÍSTICA |
| 4-1.1 | SENYALÍSTICA SENYALÍSTICA DE LA RESIDÈNCIA DE SALLENT |
| 4-1.2 | SENYALÍSTICA PLANTA SOTERRANI |
| 4-1.3 | SENYALÍSTICA PLANTA BAIXA |

| | |
|-------|--|
| 4-1.4 | SENYALÍSTICA PLANTA PRIMERA |
| 4-1.5 | SENYALÍSTICA PLANTA SEGONA |
| 4-1.6 | SENYALÍSTICA PLANTA TERCERA |
| 4-2.1 | SENYALÍSTICA SENYALITZACIÓ URBANA |
| 4-2.2 | SENYALÍSTICA SENYALITZACIÓ URBANA |
| 4-3.1 | SENYALÍSTICA SENYALITZACIÓ D'ÀMBIT |
| 4-4.1 | SENYALÍSTICA SENYALITZACIÓ D'ÀREA |
| 4-5.1 | SENYALÍSTICA SENYALITZACIÓ DE SALA |
| 4-6.1 | SENYALÍSTICA SENYALITZACIÓ DE DORMITORI |

L:\sallent_jefraco_oficina.dwg
Propietat de Feu i Godoy Arquitectes S.L.P. La utilització total o parcial d'aquest document, així com qualsevol reproducció o cessió a tercers, requereix la previsa autorització expressa dels seus autors, quedant en tot cas prohibida qualsevol modificació unilateral del mateix.

PLANTA SOTERRANI

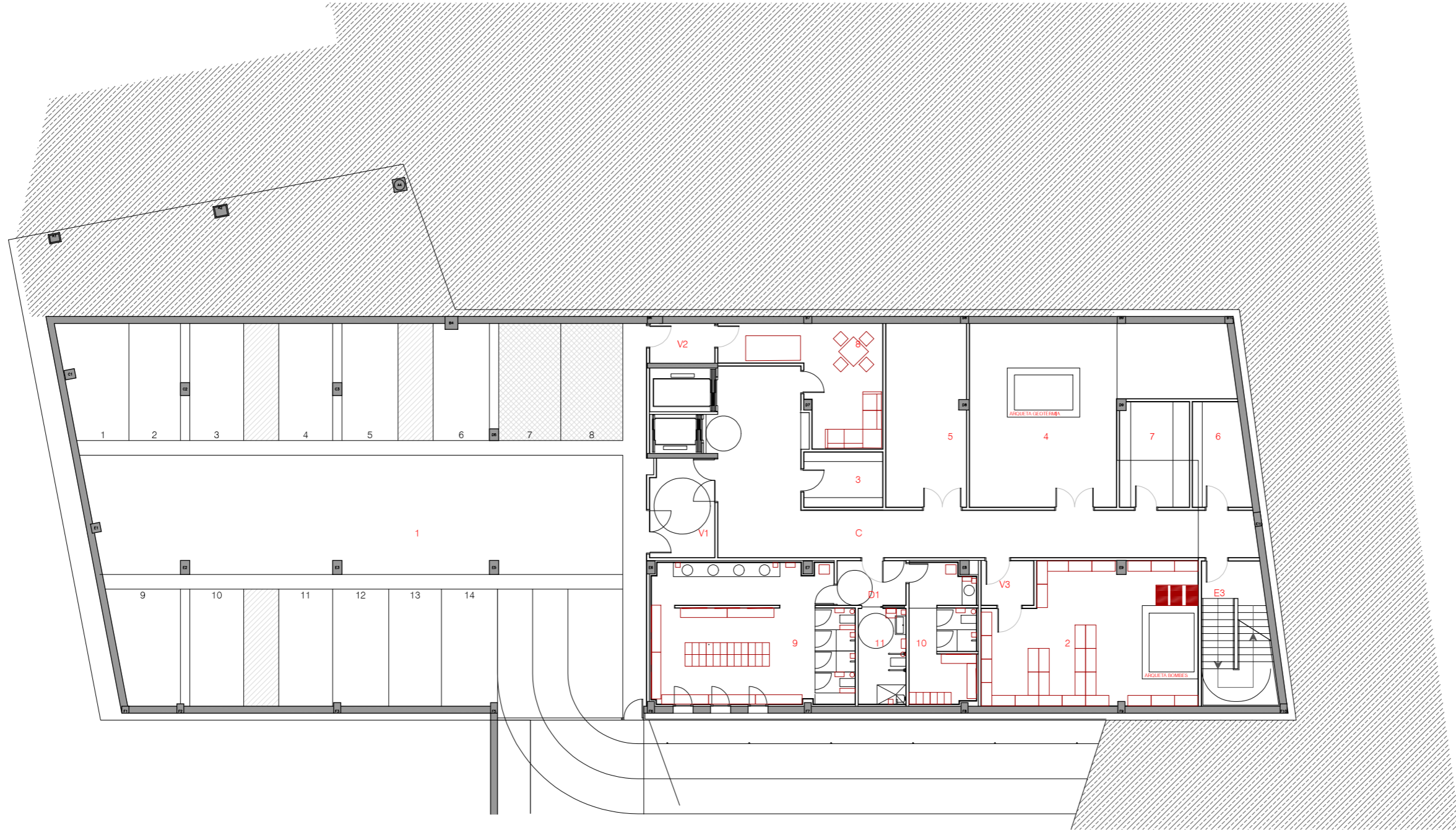

| Quadre de Superfícies Útils P-Soterrani | | |
|---|--------------------------------|-----------------------|
| 1 | APARCAMENT | 390,69 m ² |
| 2 | MAGATZEM GENERAL | 44,73 m ² |
| 3 | SALA DE NETEJA | 7,88 m ² |
| 4 | INSTAL·LACIONS, CLIMA | 65,07 m ² |
| 5 | INSTAL·LACIONS, CONTRAINCENDIS | 26,80 m ² |
| 6 | MAGATZEM | 10,10 m ² |
| 7 | TALLER DE MANTENIMENT | 13,27 m ² |
| 8 | SALA DE VETLLA | 23,47 m ² |
| 9 | VESTIDOR DE DONES | 50,08 m ² |
| 10 | VESTIDOR D'HOMES | 16,36 m ² |
| 11 | VESTIDOR ADAPTAT | 8,28 m ² |
| C | CIRCULACIONS | 68,23 m ² |
| E3 | ESCALA 3 | 18,11 m ² |
| V1 | VESTÍBUL D'INDEPENDÈNCIA 1 | 11,51 m ² |
| V2 | VESTÍBUL D'INDEPENDÈNCIA 2 | 4,72 m ² |
| V3 | VESTÍBUL D'INDEPENDÈNCIA 3 | 4,25 m ² |
| D1 | DISTRIBUIDOR VESTIDORS | 5,54 m ² |
| SUP ÚTIL PLANTA SOTERRANI | | 769,09 m ² |
| SUP CONSTRUÏDA PLANTA BAIXA | | 869,07 m ² |

PER AL SUBMINISTRAMENT DE MOBILIARI DE
LA RESIDÈNCIA I CENTRE DE DIA DE
SALLENT

PLEC TÈCNIC

Carrer Camp de la bota, 1-3, 08650, Sallent
Promotor: Ajuntament de Sallent

1 - DEFINICIÓ DE L'EDIFICI
Distribució del mobiliari
Planta soterrani

1-1.1
A3 1:200 - A1 1:100

Arquitectes:
Anna Feu i Jordana
Carlos Godoy Bregolat

Feu i Godoy Arquitectura

Carrer Domènics, 9 bis 25280 Solsona
arquitectura@feugodoy.com | www.feugodoy.com | T 973115258



L:\salient_jefraco_planta01.dwg
 Propietat de Feu i Godoy Arquitectes S.L.P. La utilització total o parcial d'aquest document, així com qualsevol reproducció o cessió a tercers, requereix la previsa autorització expressa dels seus autors, quedant en tot cas prohibida qualsevol modificació unilateral del mateix.

PLANTA BAIXA

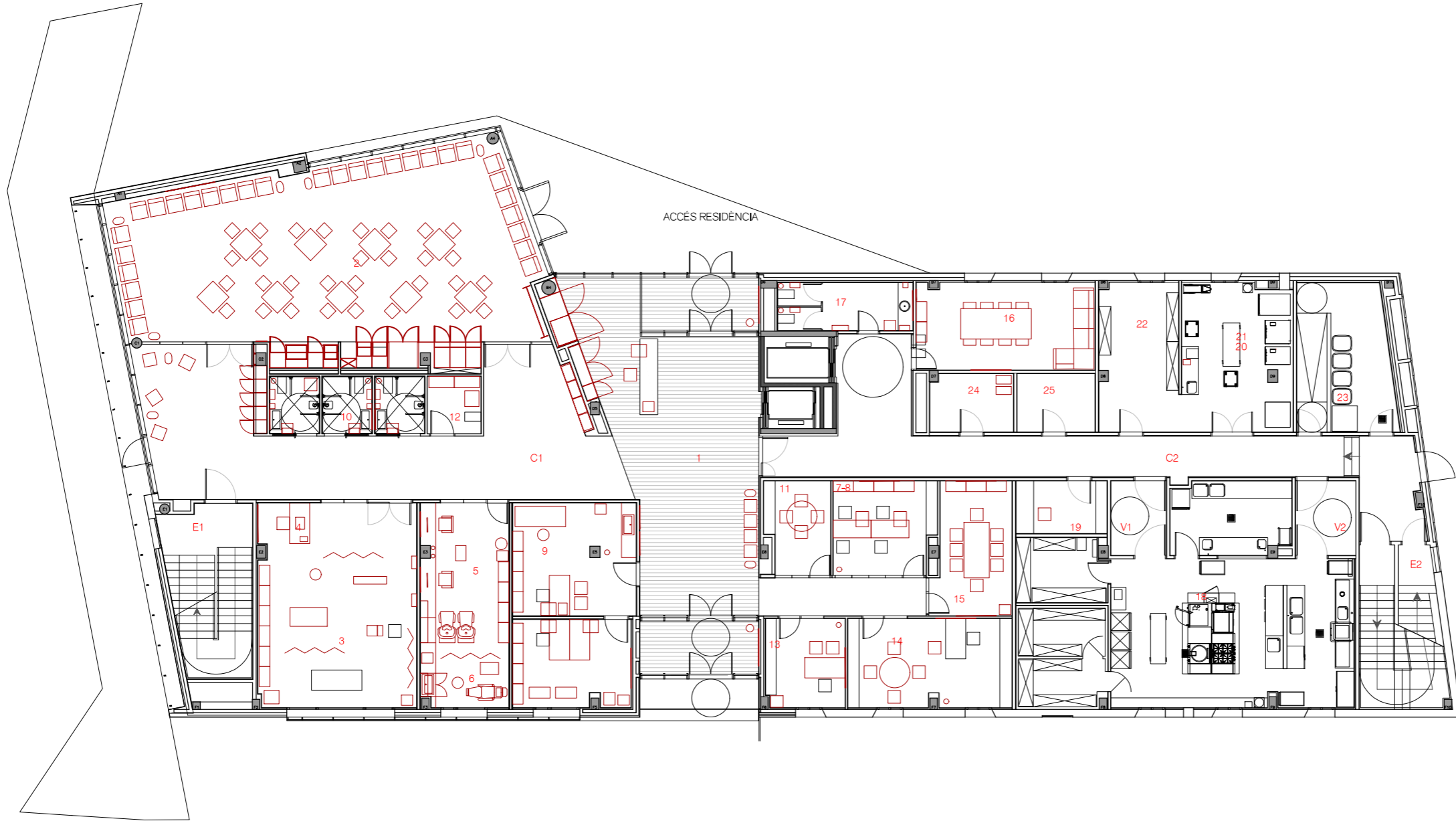

Quadre de Superfícies Útils Planta Baixa

| ZONA USUARIS RESIDÈNCIA DE DIA | | |
|--------------------------------|--------------------------------|-----------|
| 1 | RECEPCIÓ | 92,05 m² |
| 2 | CENTRE DE DIA | 123,45 m² |
| 3 | MOTXIGAT | 44,29 m² |
| 4 | FISIOTERÀPIA | 6,48 m² |
| 5 | PERRUQUERIA | 21,16 m² |
| 6 | PODOLOGIA | 7,23 m² |
| 7 | DESPATX TÈCNICS | 14,70 m² |
| 8 | DESPATX TÈCNICS | |
| 9 | CONSULTA INFERMERIA | 38,04 m² |
| 10 | SERVEIS HIGIÈNICS USUARIS (3u) | 13,16 m² |
| 11 | SALA DE VISITES | 9,15 m² |
| 12 | NETEJA | 4,95 m² |
| C1 | VESTÍBUL CENTRE DE DIA | 77,29 m² |
| E1 | ESCALA 1 | 21,96 m² |

| ZONA INTERNA | | |
|-----------------------------|----------------------------|-----------|
| 13 | ADMINISTRACIÓ | 11,08 m² |
| 14 | DIRECCIÓ | 22,67 m² |
| 15 | SALA DE REUNIONS | 15,85 m² |
| 16 | DESCANS PERSONAL | 24,40 m² |
| 17 | BANYS | 10,09 m² |
| 18 | CUINA | 93,97 m² |
| 19 | MAJORDOMIA | 7,56 m² |
| 20 | BUGADERIA | 25,67 m² |
| 21 | COSIDOR - PLANXA | |
| 22 | MAGATZEM ROBA | 18,37 m² |
| 23 | RESIDUS | 21,72 m² |
| 24 | RACK | 7,51 m² |
| 25 | SALA ELÈCTRICA | 7,12 m² |
| C2 | CIRCULACIONS | 59,27 m² |
| E2 | ESCALA 2 | 20,96 m² |
| V1 | VESTÍBUL D'INDEPENDÈNCIA 1 | 6,49 m² |
| V2 | VESTÍBUL D'INDEPENDÈNCIA 2 | 7,02 m² |
| SUP ÚTIL PLANTA BAIXA | | 833,66 m² |
| SUP CONSTRUÏDA PLANTA BAIXA | | 993,64 m² |

PER AL SUBMINISTRAMENT DE MOBILIARI DE LA RESIDÈNCIA I CENTRE DE DIA DE SALLENT

PLEC TÈCNIC

Carrer Camp de la bota, 1-3, 08650, Sallent
 Promotor: Ajuntament de Sallent

1 - DEFINICIÓ DE L'EDIFICI
 Distribució del mobiliari
 Planta baixa

1-1.2
 A3 1:200 - A1 1:100



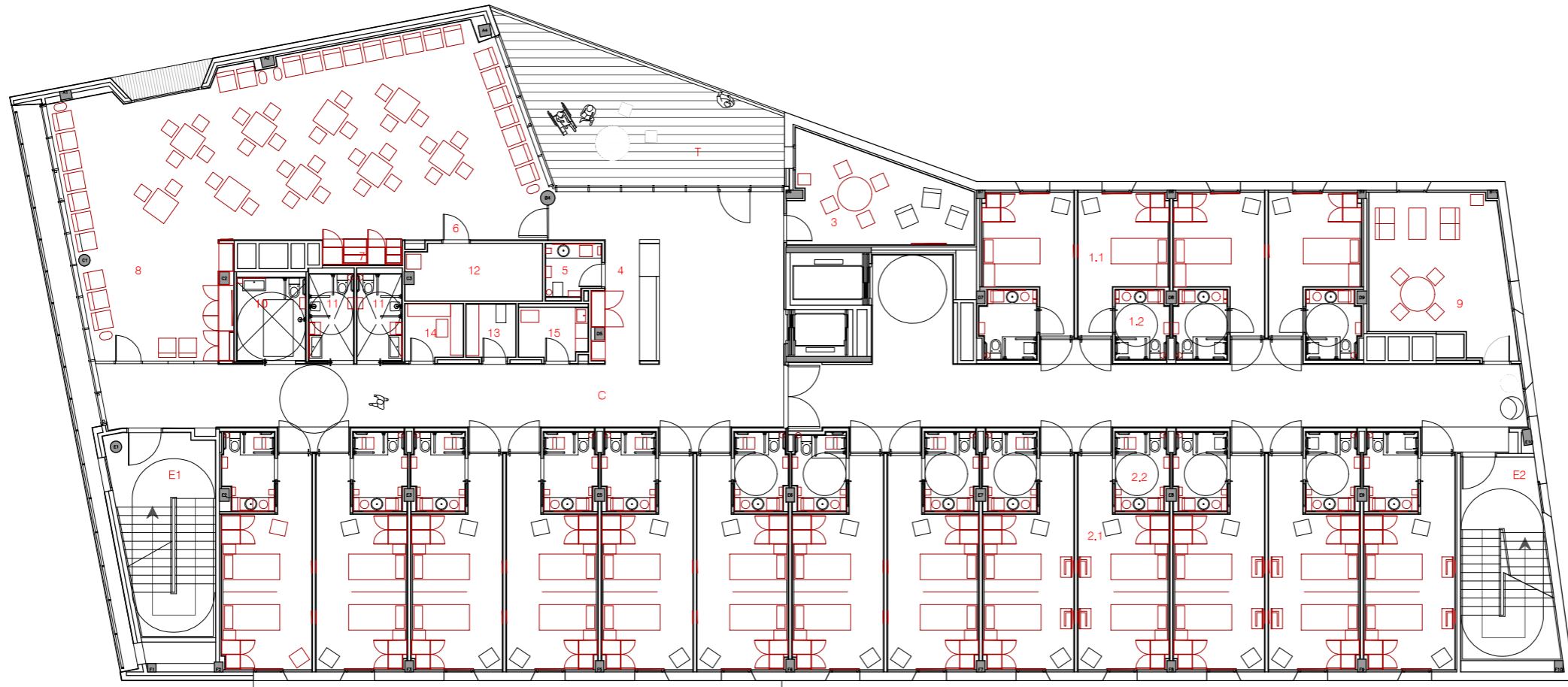

Quadre de Superfícies Útils P1
UNITAT DE CONVIVÈNCIA PLANTA 1

| | |
|-------------------------------------|------------|
| 1.1 HABITACIÓ INDIVIDUAL | 12,67 m² |
| 1.2 BANY HAB. INDIVIDUAL | 4,42 m² |
| 2.1 HABITACIÓ DOBLE | 19,91 m² |
| 2.2 BANY HAB. DOBLE | 4,99 m² |
| 3 SALA POLIVALENT | 19,36 m² |
| 4 TAULELL UNITAT CONVIVÈNCIA 1 | 9,58 m² |
| 5 SERVEIS HIGIÈNICS DE PERSONAL | 3,42 m² |
| 6 MENJADOR DE PLANTA | 82,19 m² |
| 7 OFICI MENJADOR | 2,43 m² |
| 8 SALA D'ESTAR | 60,59 m² |
| 9 SALA DE VISITES | 25,15 m² |
| 10 BANY GERIÀTRIC | 7,12 m² |
| 11 SERVEIS HIGIÈNICS DE PLANTA (2u) | 9,87 m² |
| 12 MAGATZEM DE PLANTA | 9,40 m² |
| 13 NETEJA | 3,37 m² |
| 14 LLENCERIA | 3,98 m² |
| 15 INFIRMERIA | 4,35 m² |
| C CIRCULACIONS | 158,72 m² |
| E1 ESCALA 1 | 23,61 m² |
| E2 ESCALA 2 | 22,08 m² |
| T TERRASSA EXTERIOR | 38,61 m² |
| SUP ÚTIL PLANTA 1 | 875,89 m² |
| SUP CONSTRUÏDA PLANTA 1 | 1033,73 m² |

PLANTA PRIMERA

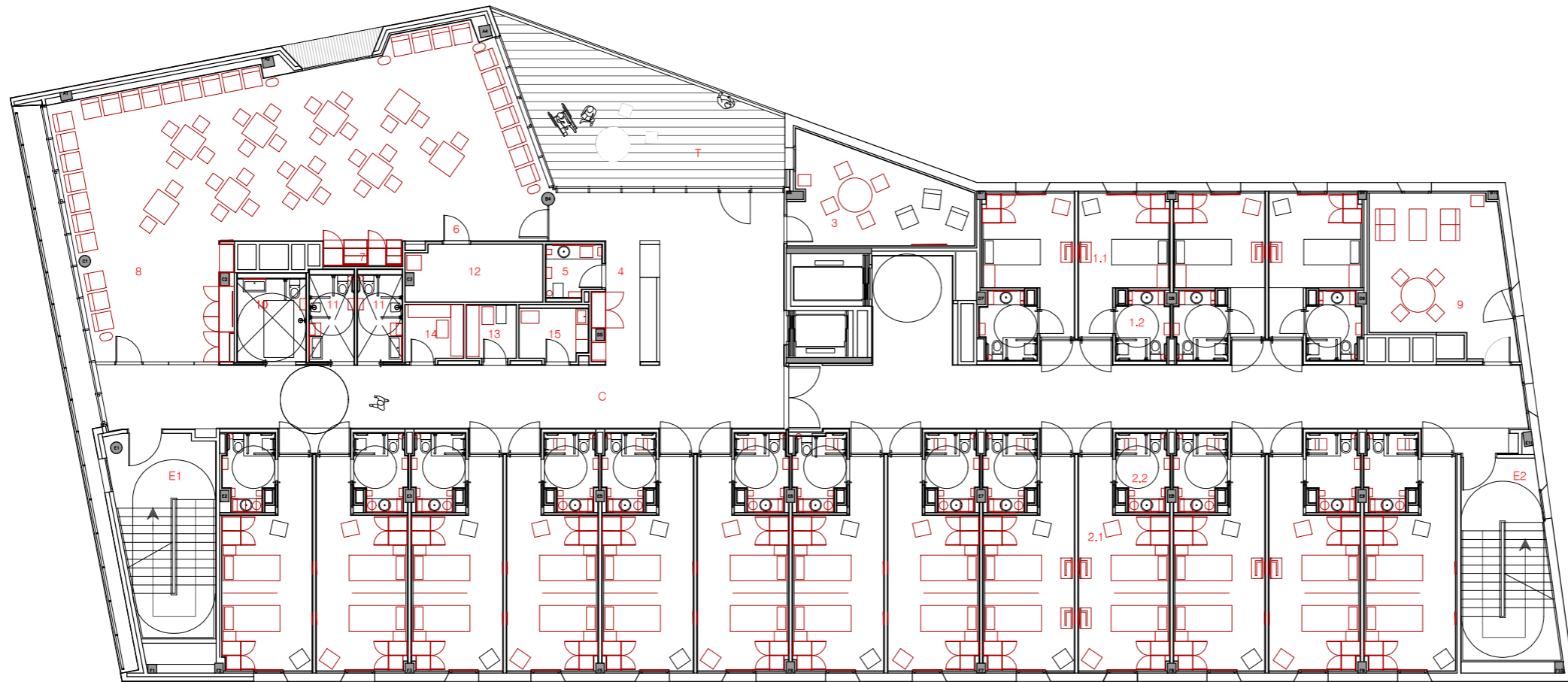

Quadre de Superfícies Útils P2
UNITAT DE CONVIVÈNCIA PLANTA 2

| | |
|-------------------------------------|------------|
| 1.1 HABITACIÓ INDIVIDUAL | 12,67 m² |
| 1.2 BANY HAB. INDIVIDUAL | 4,18 m² |
| 2.1 HABITACIÓ DOBLE | 19,91 m² |
| 2.2 BANY HAB. DOBLE | 4,60 m² |
| 3 SALA POLIVALENT | 19,36 m² |
| 4 TAULELL UNITAT DE CONVIVÈNCIA 2 | 9,58 m² |
| 5 SERVEIS HIGIÈNICS DE PERSONAL | 3,42 m² |
| 6 MENJADOR DE PLANTA | 79,39 m² |
| 7 OFICI MENJADOR | 2,43 m² |
| 8 SALA D'ESTAR | 62,37 m² |
| 9 SALA DE VISITES | 25,15 m² |
| 10 BANY GERIÀTRIC | 7,12 m² |
| 11 SERVEIS HIGIÈNICS DE PLANTA (2u) | 9,87 m² |
| 12 MAGATZEM DE PLANTA | 9,40 m² |
| 13 NETEJA | 3,37 m² |
| 14 LLENCERIA | 3,98 m² |
| 15 INFIRMERIA | 4,35 m² |
| C CIRCULACIONS | 158,72 m² |
| E1 ESCALA 1 | 23,61 m² |
| E2 ESCALA 2 | 22,08 m² |
| T TERRASSA EXTERIOR | 38,61 m² |
| SUP ÚTIL PLANTA 1 | 868,84 m² |
| SUP CONSTRUÏDA PLANTA 1 | 1033,73 m² |

PLANTA SEGONA

PER AL SUBMINISTRAMENT DE MOBILIARI DE LA RESIDÈNCIA I CENTRE DE DIA DE SALLENT

PLEC TÈCNIC

Carrer Camp de la bota, 1-3, 08650, Sallent
Promotor: Ajuntament de Sallent

1 - DEFINICIÓ DE L'EDIFICI
Distribució del mobiliari
Plantes primera i segona

1-1.3
A3 1:200 - A1 1:100

Arquitectes:
Anna Feu i Jordana
Carlos Godoy Bregolat

Feu i Godoy Arquitectura

Carrer Dominics, 9 bis 25280 Solsona
arquitectura@feugodoy.com | www.feugodoy.com | T 973115258

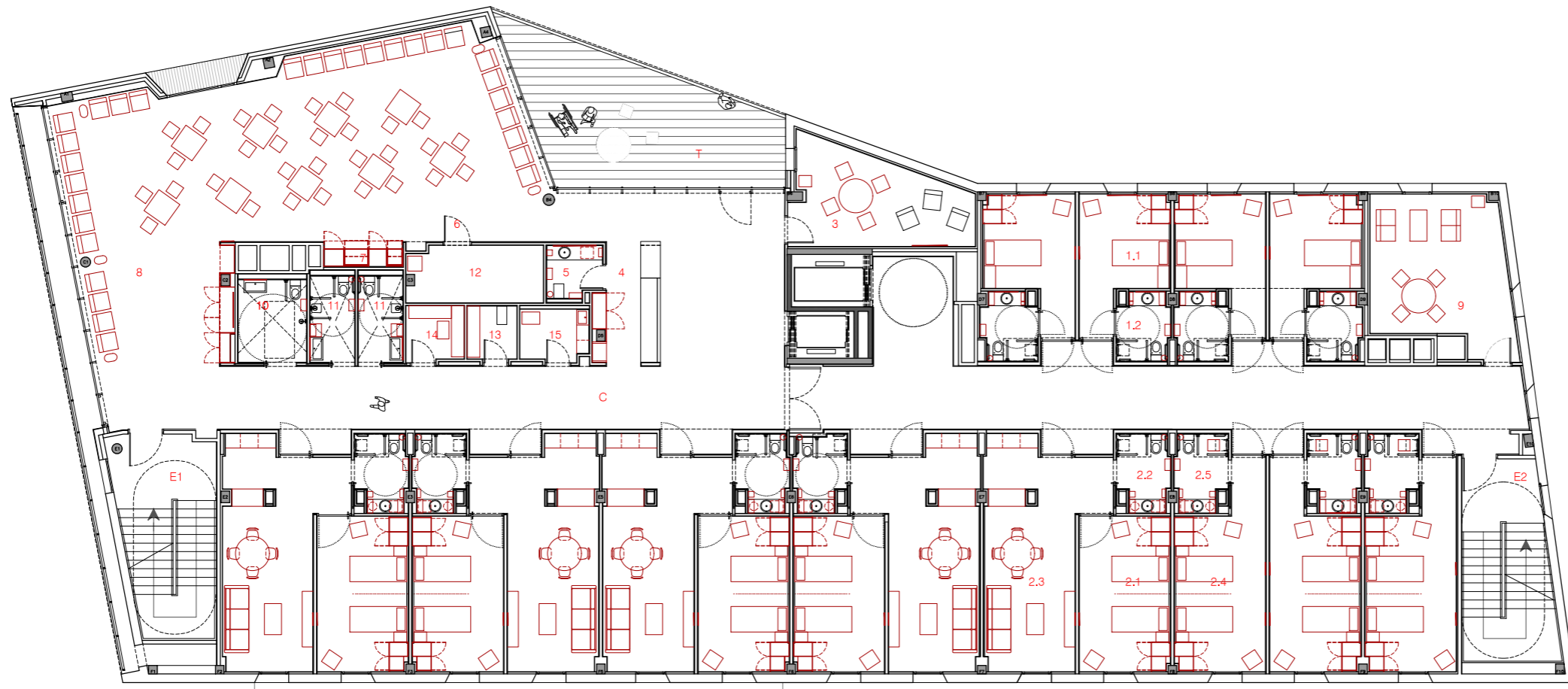

Quadre de Superfícies Útils P3
UNITAT DE CONVIVÈNCIA PLANTA 3

| | | |
|-------------------------|----------------------------------|------------|
| 1.1 | HABITACIÓ INDIVIDUAL | 12,75 m² |
| 1.2 | BANY HAB. INDIVIDUAL | 4,21 m² |
| 2.1 | HABITACIÓ DOBLE 1 | 17,44 m² |
| 2.2 | BANY HAB. DOBLE 1 | 4,63 m² |
| 2.3 | SALA D'ESTAR HAB. DOBLE 1 | 28,00 m² |
| 2.4 | HABITACIÓ DOBLE 2 | 19,95 m² |
| 2.5 | BANY HAB. DOBLE 2 | 4,63 m² |
| 3 | SALA POLIVALENT | 19,20 m² |
| 4 | TAULELL UNITAT DE CONVIVÈNCIA 3 | 9,58 m² |
| 5 | SERVEIS HIGIÈNICS DE PERSONAL | 3,42 m² |
| 6 | MENJADOR DE PLANTA | 79,39 m² |
| 7 | OFICI MENJADOR | 2,43 m² |
| 8 | SALA D'ESTAR | 62,37 m² |
| 9 | SALA DE VISITES | 25,15 m² |
| 10 | BANY GERIÀTRIC | 7,12 m² |
| 11 | SERVEIS HIGIÈNICS DE PLANTA (2u) | 9,87 m² |
| 12 | MAGATZEM DE PLANTA | 9,40 m² |
| 13 | NETEJA | 3,37 m² |
| 14 | LLENCERIA | 3,98 m² |
| 15 | INFERMERIA | 4,35 m² |
| C | CIRCULACIONS | 158,72 m² |
| E1 | ESCALA 1 | 23,61 m² |
| E2 | ESCALA 2 | 22,08 m² |
| T | TERRASSA EXTERIOR | 38,61 m² |
| SUP ÚTIL PLANTA 3 | | 867,05 m² |
| SUP CONSTRUÏDA PLANTA 3 | | 1033,73 m² |

PLANTA TERCERA

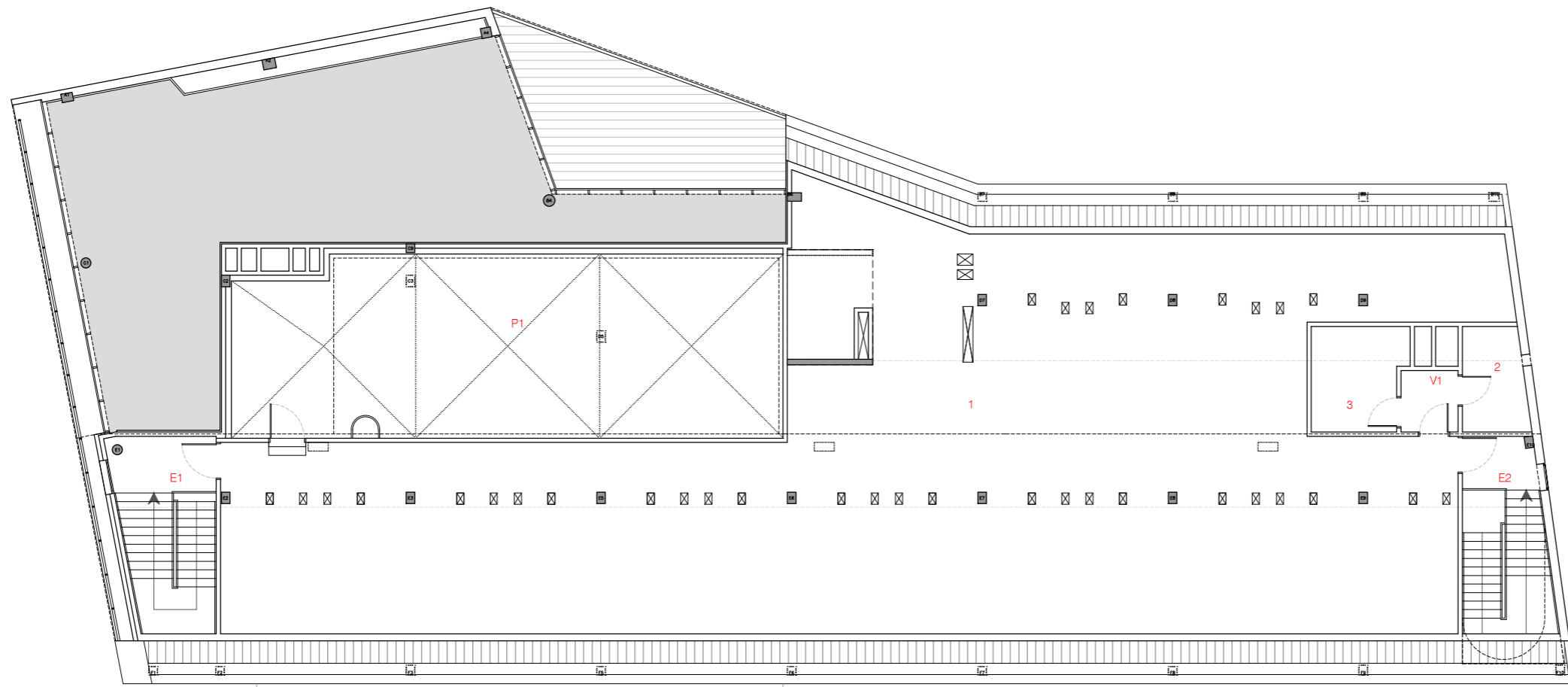

Quadre de Superfícies Útils P-Sotacoberta

| | | |
|-------------------------------|----------------------------------|-----------|
| 1 | ESPAI SOTACOBERTA INSTAL·LACIONS | 444,39 m² |
| 2 | SALA CALDERA DE GAS | 8,14 m² |
| 3 | SALA MOTOR CAMPANA CUINA | 11,80 m² |
| E1 | ESCALA 1 | 22,95 m² |
| E2 | ESCALA 2 | 20,38 m² |
| V1 | VESTIBUL D'INDEPENDÈNCIA 1 | 4,34 m² |
| P1 | PATI D'INSTAL·LACIONS | 122,34 m² |
| SUP ÚTIL INTERIOR SOTACOBERTA | | 634,34 m² |
| SUP ÚTIL EXTERIOR SOTACOBERTA | | 122,34 m² |
| SUP CONSTRUÏDA SOTACOBERTA | | 680,43 m² |

PER AL SUBMINISTRAMENT DE MOBILIARI DE LA RESIDÈNCIA I CENTRE DE DIA DE SAL·LENT

PLEC TÈCNIC

Carrer Camp de la bota, 1-3, 08650, Sallent
Promotor: Ajuntament de Sallent

1 - DEFINICIÓ DE L'EDIFICI
Distribució del mobiliari
Plantes tercera i sotacoberta

1-1.4
A3 1:200 - A1 1:100

Arquitectes:
Anna Feu i Jordana
Carlos Godoy Bregolat

Feu i Godoy Arquitectura

Carrer Dominics, 9 bis 25280 Solsona
arquitectura@feugodoy.com | www.feugodoy.com | T 973115258



2_salles_mobiliari_L101a.rvt
Propietat de Feu i Godoy Arquitectes S.L.P. La utilització total o parcial d'aquest document, així com qualsevol reproducció o cessió a tercers, requereix la prèvia autorització expressa dels seus autors, quedant en tot cas prohibida qualsevol modificació unilateral del mateix.

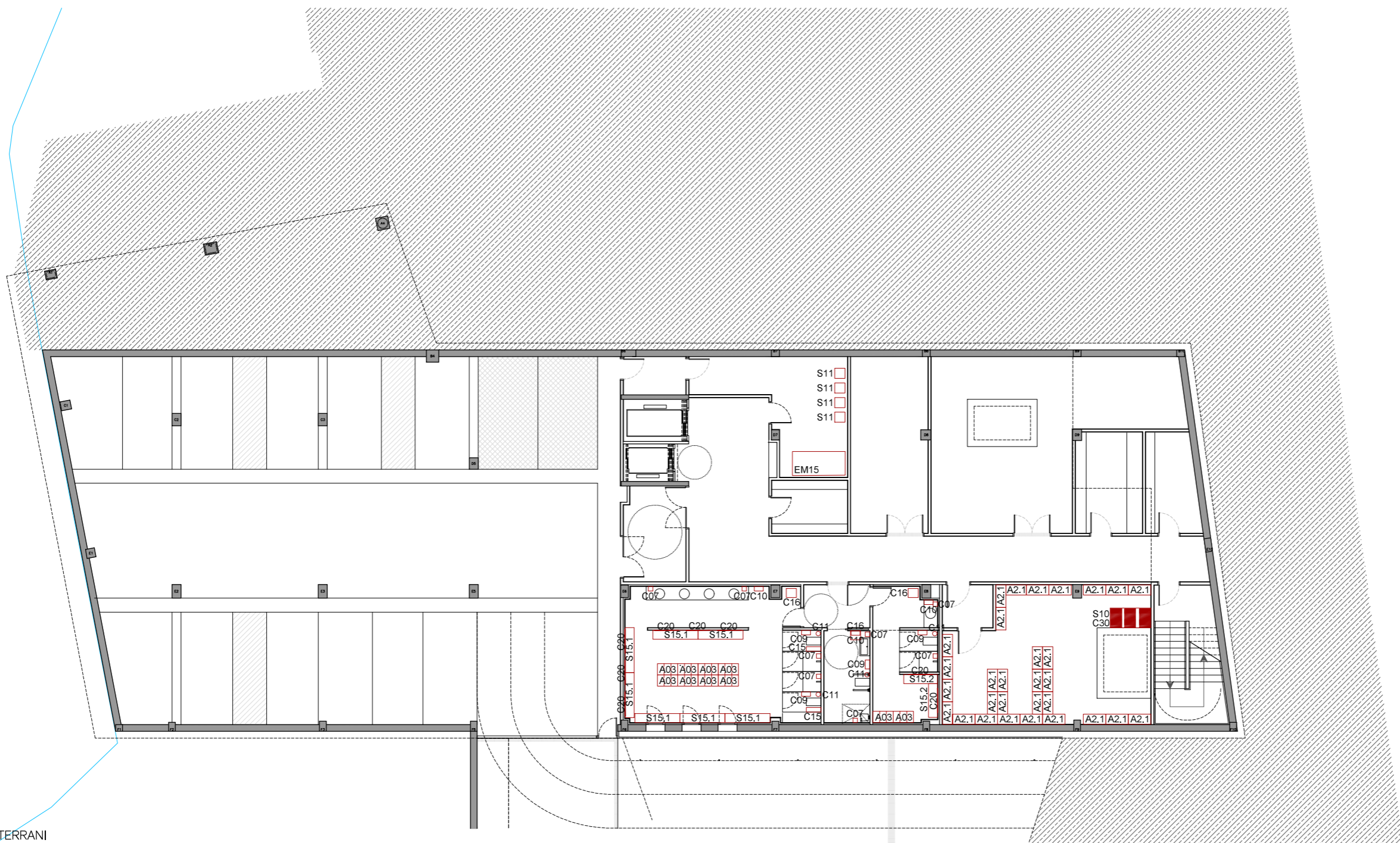

PLANTA SOTERRANI

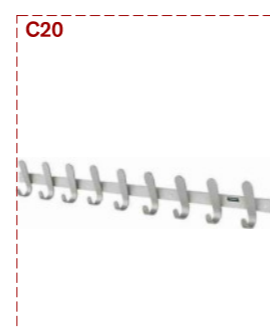
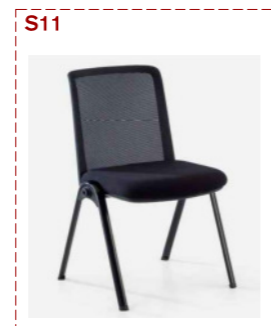

PER AL SUBMINISTRAMENT DE MOBILIARI DE LA RESIDÈNCIA I CENTRE DE DIA DE SALLENT
PLEC TÈCNIC

Carrer Camp de la Bota, 1-3, 08650, Sallent
Promotor: Ajuntament de Sallent

2 - MOBILIARI
Planta soterrani

2-1.1
A3 1:200 - A1 1:100

Arquitectes:
Anna Feu i Jordana
Carlos Godoy Bregolat
Feu i Godoy Arquitectura
Carrer Dominics, 9 bxs 25280 Solsona
arquitectura@feugodoy.com | www.feugodoy.com | T 973115258



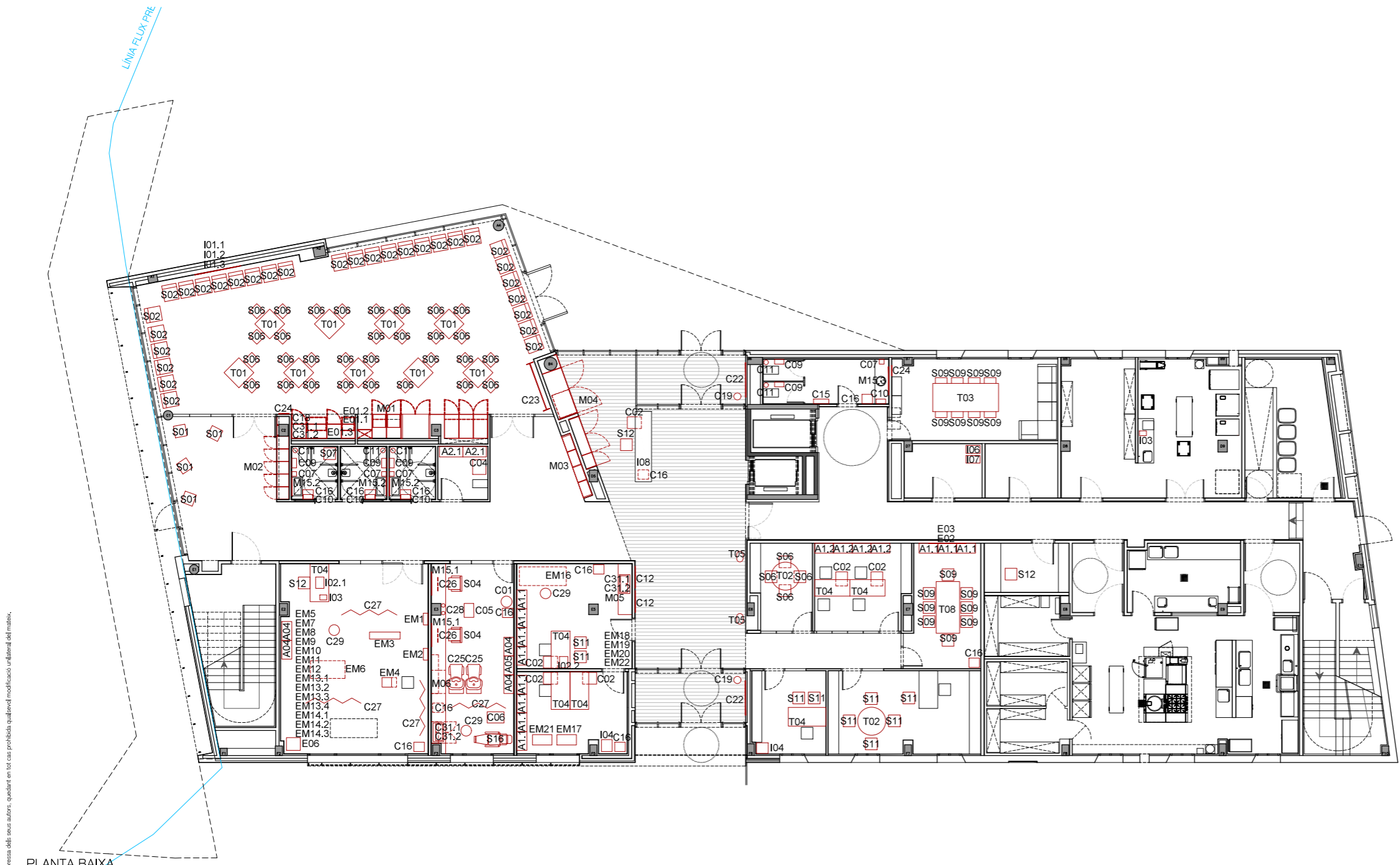

PLANTA BAIXA

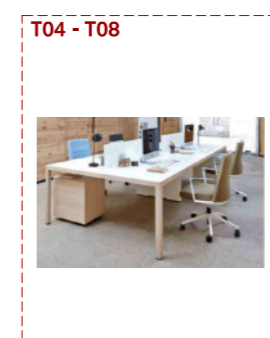
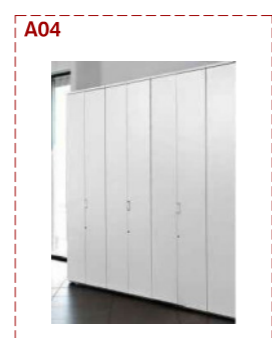
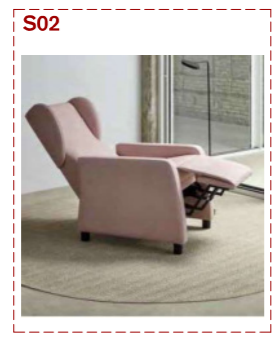

PER AL SUBMINISTRAMENT DE MOBILIARI DE LA RESIDÈNCIA I CENTRE DE DIA DE SALLENT

PLEC TÈCNIC
Carrer Camp de la Bota, 1-3, 08650, Sallent
Promotor: Ajuntament de Sallent

2 - MOBILIARI
Planta baixa

Arquitectes:
Anna Feu i Jordana
Carlos Godoy Bregolat

Feu i Godoy Arquitectura
arquitectura@feugodoy.com | www.feugodoy.com | T 973115258

2-2.1
A3 1:200 - A1 1:100

2_dibuix_mobiliari_L01a.rvt
Propietat de Feu i Godoy Arquitectes S.L.P. La utilització total o parcial d'aquest document, així com qualsevol reproducció o cessió a tercers, requereix la prèvia autorització expressa dels seus autors, quedant en tot cas prohibida qualsevol modificació unilateral del mateix.

2_dossier_Mobiliari_Lit01xwg
Projeite de Feu i Godoy Arquitectes S.L.P. La utilització total o parcial d'aquest document, així com qualsevol reproducció o còpia, a tercers, requereix la prèvia autorització expressa dels seus autors, quedant en tot cas prohibida qualsevol modificació unilateral del mateix.

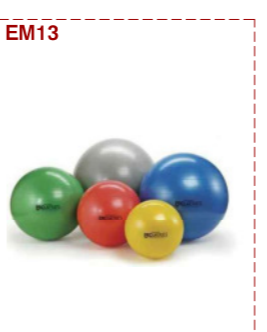
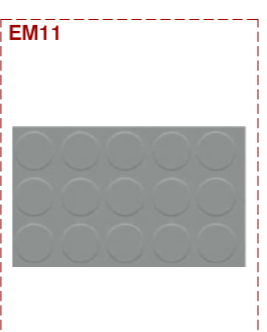
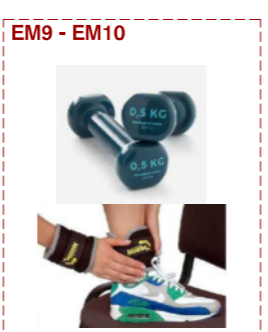
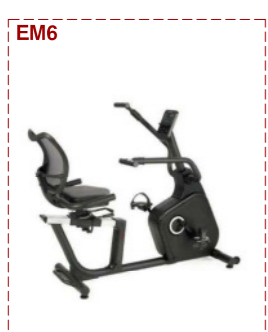
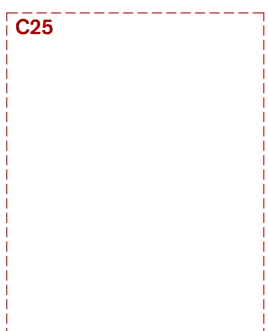
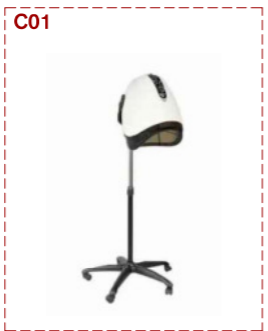

PER AL SUBMINISTRAMENT DE MOBILIARI DE LA RESIDÈNCIA I CENTRE DE DIA DE SALLENT
PLEC TÈCNIC

Carrer Camp de la Bota, 1-3, 08650, Sallent
Promotor: Ajuntament de Sallent

2 - MOBILIARI
Planta baixa

Arquitectes:
Anna Feu i Jordana
Carlos Godoy Bregolat
Feu i Godoy Arquitectura
Carrer Dominics, 9 bxs 25280 Solsona
arquitectura@feugodoy.com | www.feugodoy.com | T 973115258

2-2.2
A3 1:200 - A1 1:100



2. Mobiliari i dotacions
Propietat de Feu i Godoy Arquitectes S.L.P. La utilització total o parcial d'aquest document, així com qualsevol reproducció o cessió a tercers, requereix la prèvia autorització expressa dels seus autors, quedant en tot cas prohibida qualsevol modificació unilateral del mateix.



PLANTA PRIMERA

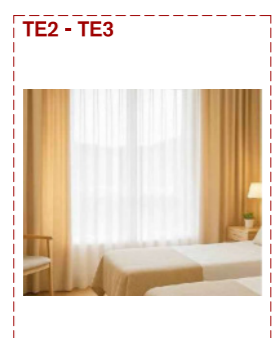
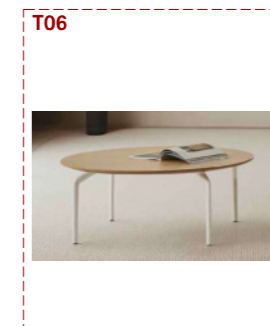
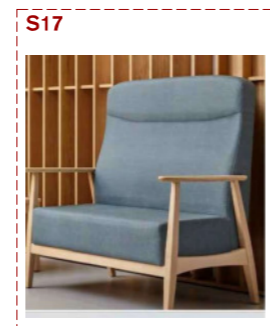
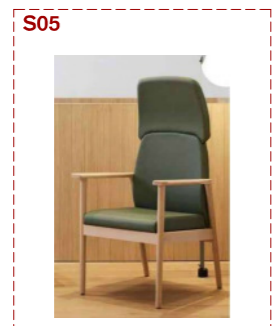

PER AL SUBMINISTRAMENT DE MOBILIARI DE LA RESIDÈNCIA I CENTRE DE DIA DE SALLENT
PLEC TÈCNIC

Carrer Camp de la bota, 1-3, 08650, Sallent
Promotor: Ajuntament de Sallent

2 - MOBILIARI
Planta primera

Arquitectes:
Anna Feu i Jordana
Carlos Godoy Bregolat

Feu i Godoy Arquitectura
arquitectura@feugodoy.com | www.feugodoy.com | T 973115258

2-3.1
A3 1:200 - A1 1:100





PER AL SUBMINISTRAMENT DE MOBILIARI DE
LA RESIDÈNCIA I CENTRE DE DIA DE
SALLENT

PLEC TÈCNIC

Carrer Camp de la bota, 1-3, 08650, Sallent
Promotor: Ajuntament de Sallent

2 - MOBILIARI

Planta primera

2-3.2

A3 1:200 - A1 1:100

Arquitectes:
Anna Feu i Jordana
Carlos Godoy Bregolat

Feu i Godoy Arquitectura

Carrer Dominics, 9 bxs 25280 Solsona
arquitectura@feugodoy.com | www.feugodoy.com | T 973115258



2_dibuix_mobiliari_Litauwg
 Propietat de Feu i Godoy Arquitectes S.L.P. La utilització total o parcial d'aquest document, així com qualsevol reproducció o còpia, a tercers, requereix la prèvia autorització expressa dels seus autors, quedant en tot cas prohibida qualsevol modificació unilateral del mateix.

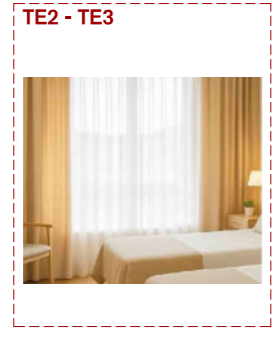
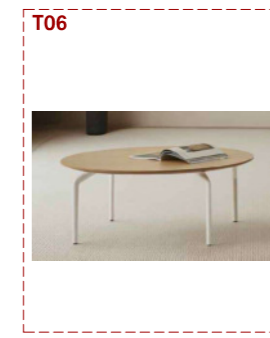
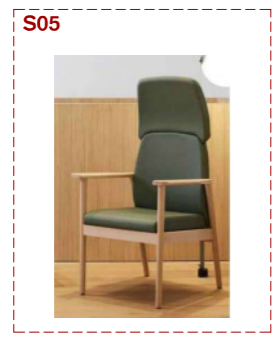
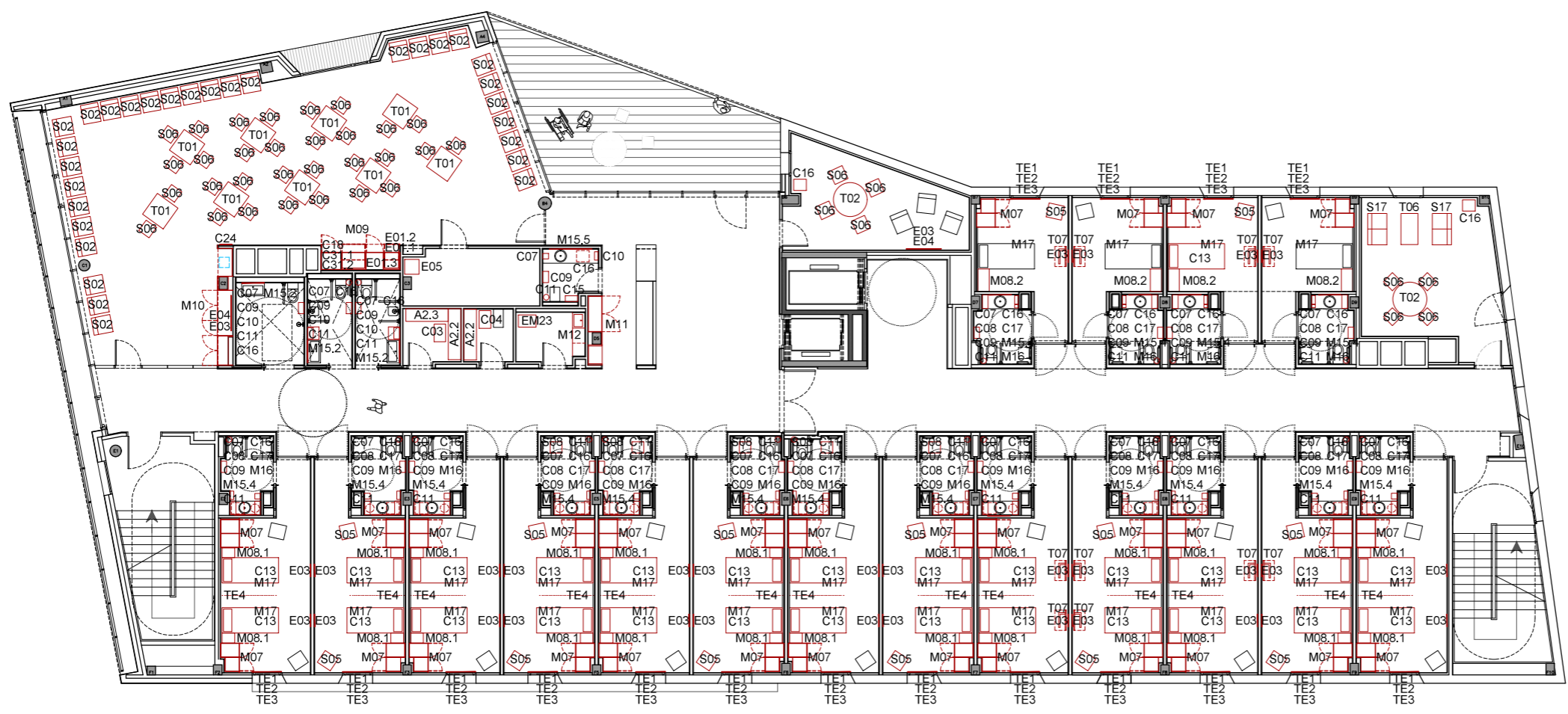

PER AL SUBMINISTRAMENT DE MOBILIARI DE LA RESIDÈNCIA I CENTRE DE DIA DE SALLENT

PLEC TÈCNIC
 Carrer Camp de la bota, 1-3, 08650, Sallent
 Promotor: Ajuntament de Sallent

2 - MOBILIARI
 Planta segona

Arquitectes:
 Anna Feu i Jordana
 Carlos Godoy Bregolat
Feu i Godoy Arquitectura
 Carrer Dominics, 9 bxs 25280 Sabadell
 arquitectura@feugodoy.com | www.feugodoy.com | T 973115258

2-4.1
 A3 1:200 - A1 1:100





PER AL SUBMINISTRAMENT DE MOBILIARI DE
LA RESIDÈNCIA I CENTRE DE DIA DE
SALLENT

PLEC TÈCNIC

Carrer Camp de la bota, 1-3, 08650, Sallent
Promotor: Ajuntament de Sallent

2 - MOBILIARI

Planta segona

2-4.2

A3 1:200 - A1 1:100

Arquitectes:
Anna Feu i Jordana
Carlos Godoy Bregolat

Feu i Godoy Arquitectura

Carrer Dominics, 9 bxs 25280 Solsona
arquitectura@feugodoy.com | www.feugodoy.com | T 973115258





PER AL SUBMINISTRAMENT DE MOBILIARI DE
LA RESIDÈNCIA I CENTRE DE DIA DE
SALLENT

PLEC TÈCNIC

Carrer Camp de la Bota, 1-3, 08650, Sallent
Promotor: Ajuntament de Sallent

2 - MOBILIARI

Planta tercera

2-5.2
A3 1:200 - A1 1:100

Arquitectes:
Anna Feu i Jordana
Carlos Godoy Bregolat

Feu i Godoy Arquitectura

Carrer Dominics, 9 bxs 25280 Solsona
arquitectura@feugodoy.com | www.feugodoy.com | T 973115258



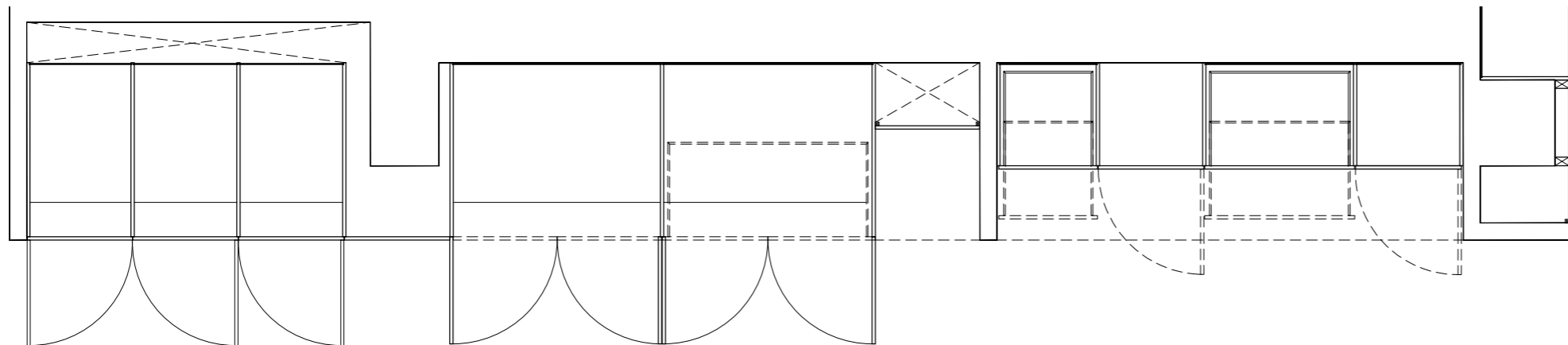

PLANTA DEL MOBLE

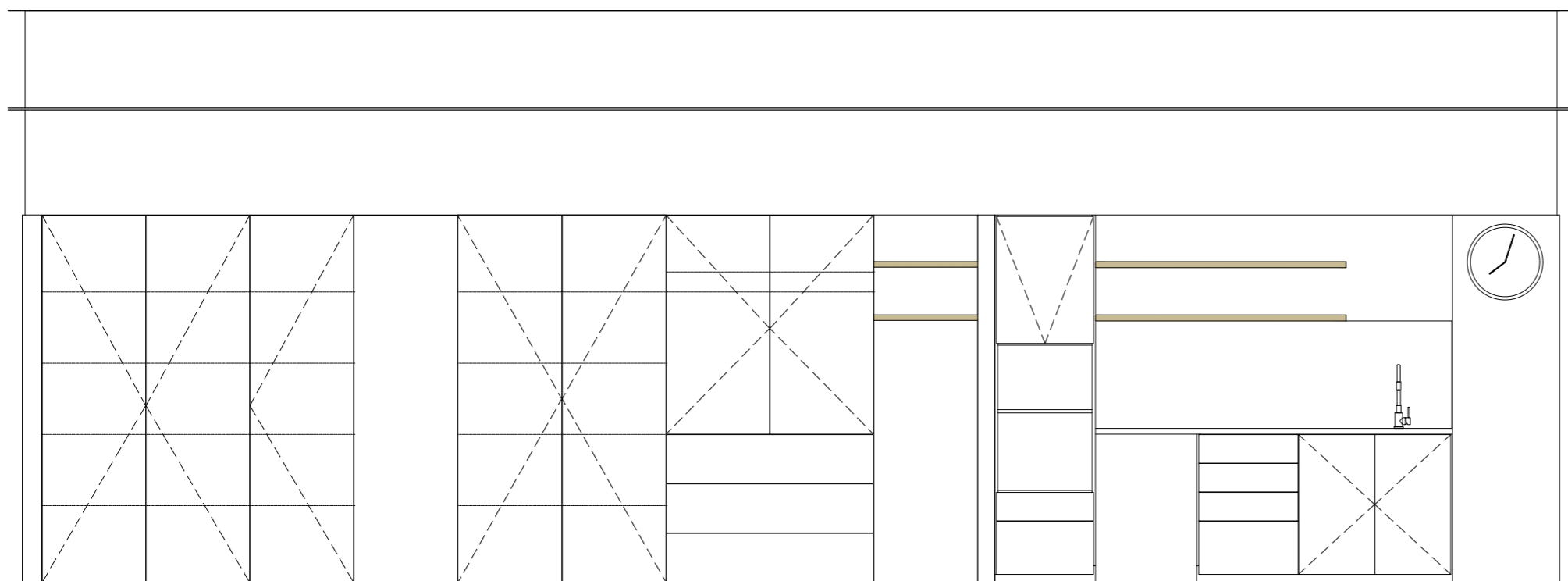

ALÇAT FRONTAL DEL MOBLE

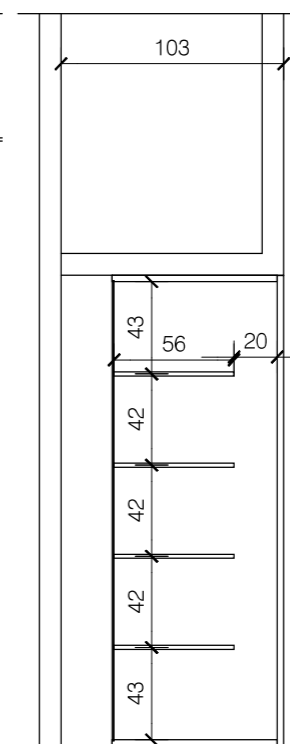

ST1

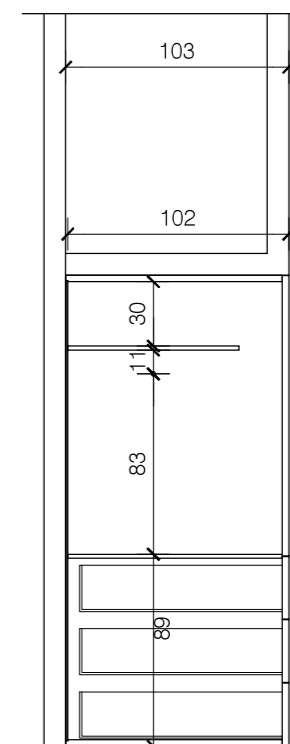

ST2

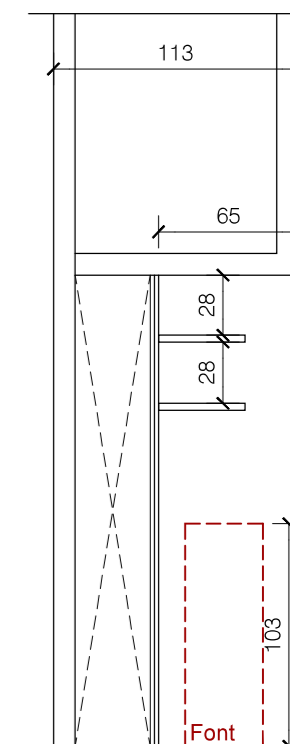

ST3

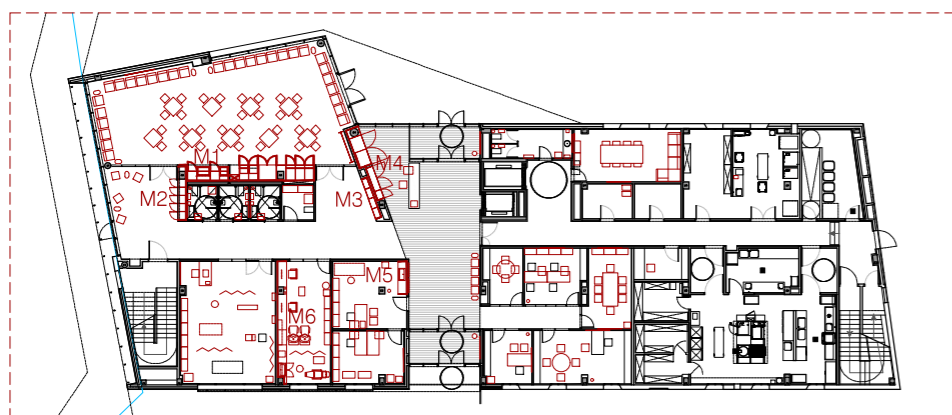

*Cal comprovar totes les mesures en obra

M1 _ Emmagatzematge i office al nucli de serveis

DESCRIPCIÓ

Moble d'emmagatzematge confectionat per integrar-lo totalment al nucli de serveis existent de la planta baixa. Disposa de calaixos i lleixes en l'interior. Tot el tancament, excepte els calaixos, és amb portes.

A la zona d'office caldrà integrar els electrodomèstics: microones, forn i nevera. Inclou forats per a instal·lació d'aixeta i aigüera. Tauler i frontal de quars o equivalent.

CARACTERÍSTIQUES

MATERIAL

HPL (color igual a l'existent), tauler i frontal de quars i rexapat fusta de pi

ACABAT

HPL. B-s1,d0

DIMENSIONS

Segons plànol detall

ACCESSORIS

Obertura amb toca - toca. Calaixos i frontisses amb fre.

UNITATS

1

SITUACIÓ

Sala polivalent. PB

PER AL SUBMINISTRAMENT DE MOBILIARI DE LA RESIDÈNCIA I CENTRE DE DIA DE SALLENT

PLEC TÈCNIC

Carrer Camp de la bota, 1-3, 08650, Sallent
Promotor: Ajuntament de Sallent

3 - MOBILIARI FET A MIDA

M1 - Mobiliari nucli serveis PB

3-1.1
A3 1:35 - A1 1:17

Arquitectes:
Anna Feu i Jordana
Carlos Godoy Bregolat

Feu Godoy Arquitectura

Carrer Dominics, 9 bxs 25280 Solsona
arquitectura@feugodoy.com | www.feugodoy.com | T 973115258



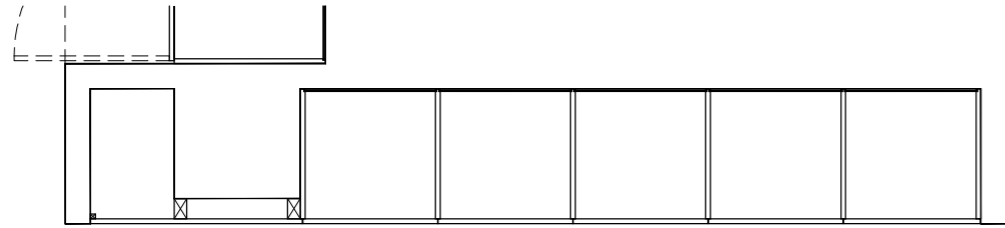

PLANTA DEL MOBLE

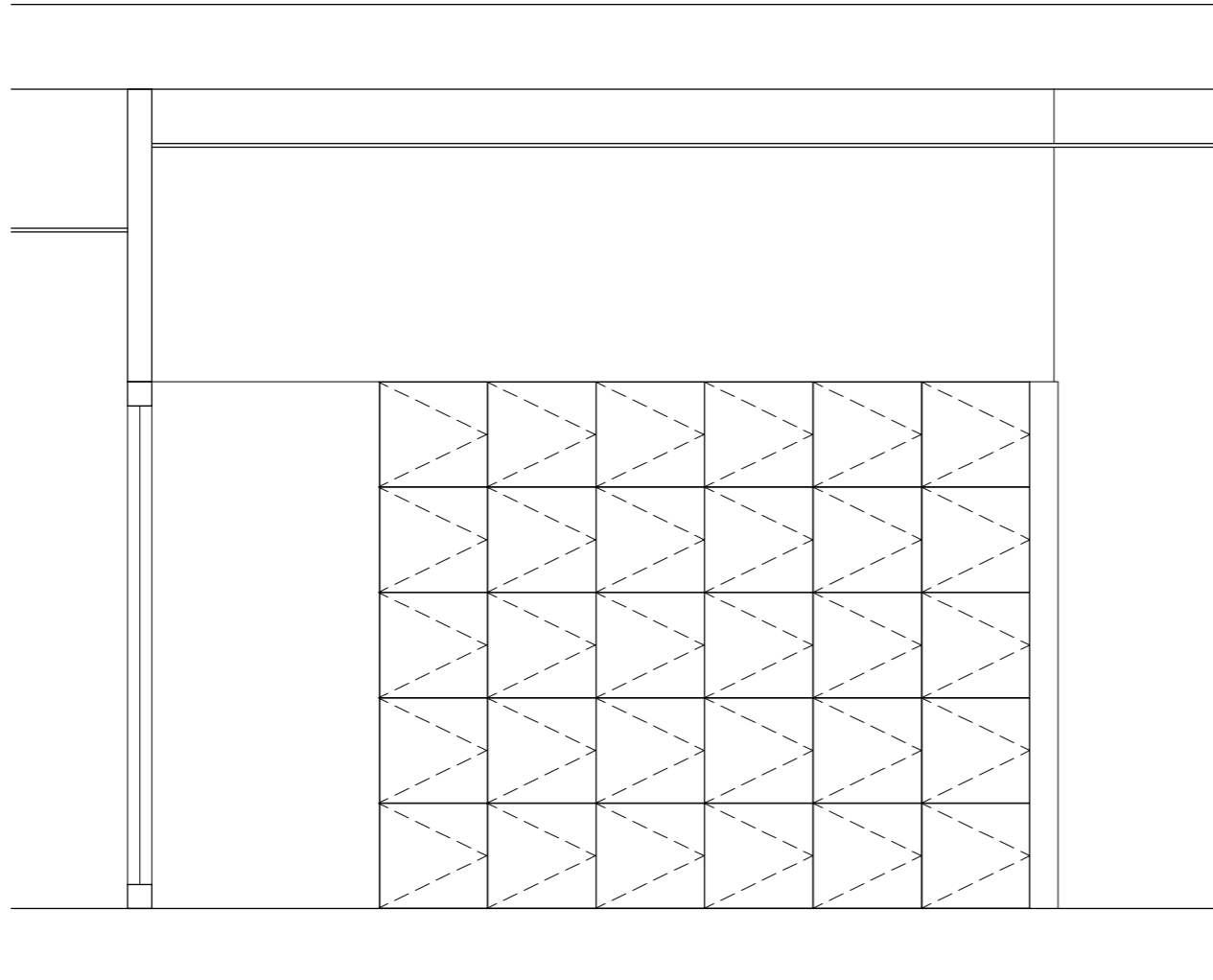

ALÇAT FRONTAL DEL MOBLE

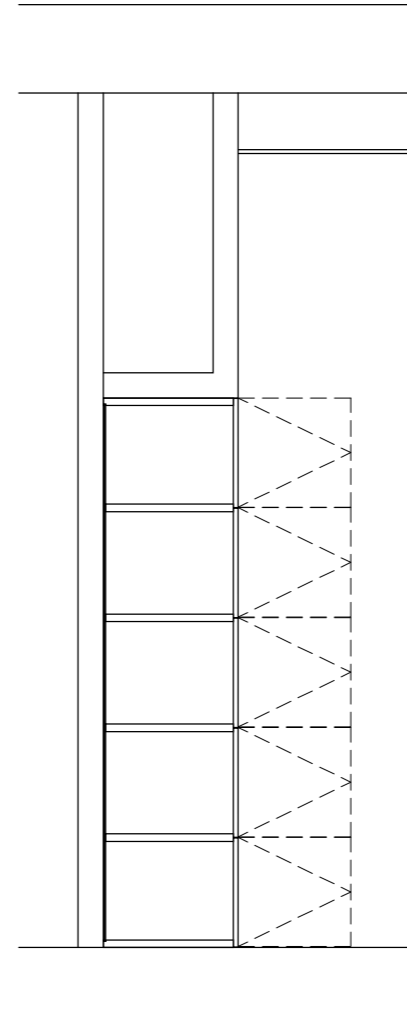

ST1

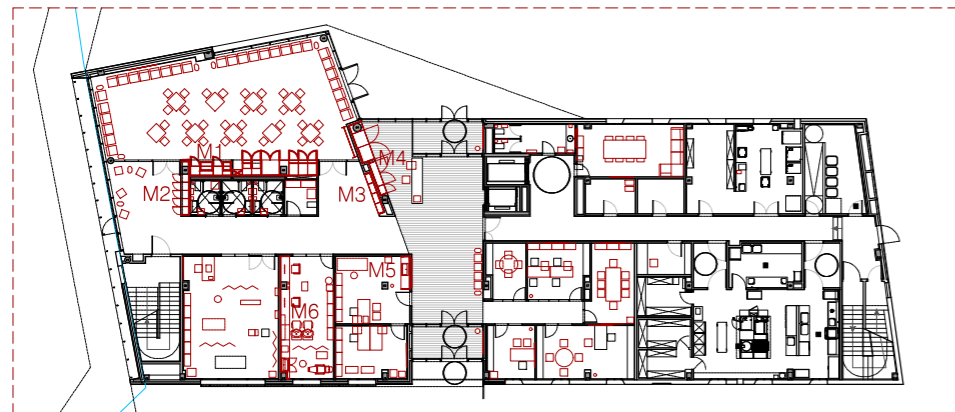

*Cal comprovar totes les mesures en obra

M2 _ Guixetes al nucli de serveis

| DESCRIPCIÓ | CARACTERÍSTIQUES | |
|---|------------------|--------------------------------|
| Moble de guixetes confeccionat per integrar-lo totalment al nucli de serveis existent de la planta baixa. Tot el tancament és amb portes. | MATERIAL | HPL (color igual a l'existent) |
| | ACABAT | HPL. B-s1,d0 |
| | DIMENSIONS | Segons plànol detall |
| | ACCESSORIS | Obertura amb clau |
| | UNITATS | 1 |
| | SITUACIÓ | Sala polivalent. PB |

PER AL SUBMINISTRAMENT DE MOBILIARI DE LA RESIDÈNCIA I CENTRE DE DIA DE SALLENT

PLEC TÈCNIC

Carrer Camp de la bota, 1-3, 08650, Sallent
Promotor: Ajuntament de Sallent

3 - MOBILIARI FET A MIDA

M2 - Mobiliari nucli serveis PB

3-1.2

A3 1:35 - A1 1:17

Arquitectes:
Anna Feu i Jordana
Carlos Godoy Bregolat

Feu Godoy Arquitectura

Carrer Dominics, 9 bxs 25280 Solsona
arquitectura@feugodoy.com | www.feugodoy.com | T 973115258



PLANTA DEL MOBLE

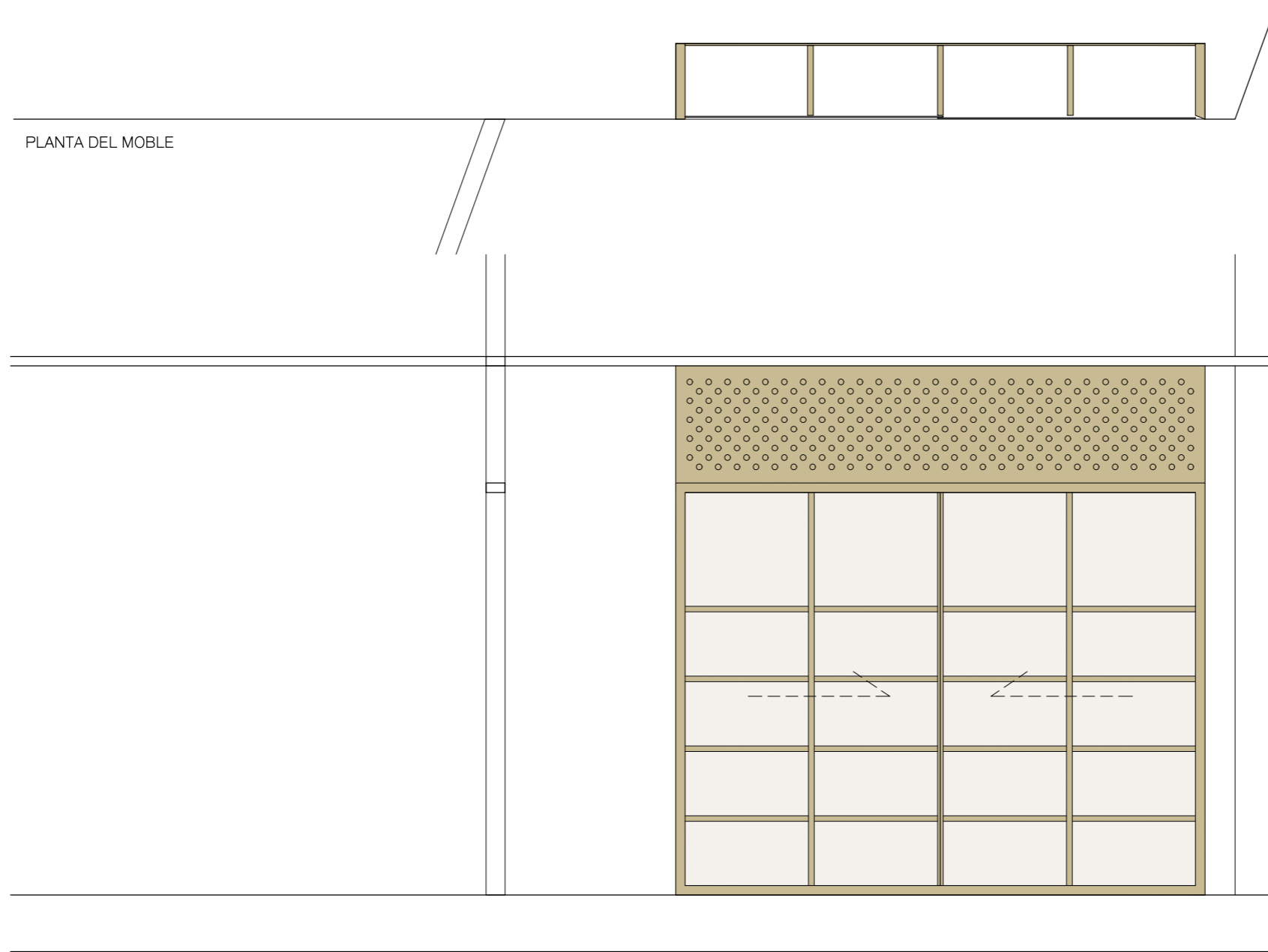

ALÇAT FRONTAL DEL MOBLE

ST1

Sallent_mobiliari_enda/AvG Propietat de Feu i Godoy Arquitectes S.L.P. La utilització total o parcial d'aquest document, així com qualsevol reproducció o cessió a tercers, requereix la previsa autorització expressa dels seus autors, quedant en tot cas prohibida qualsevol modificació unilateral del mateix.

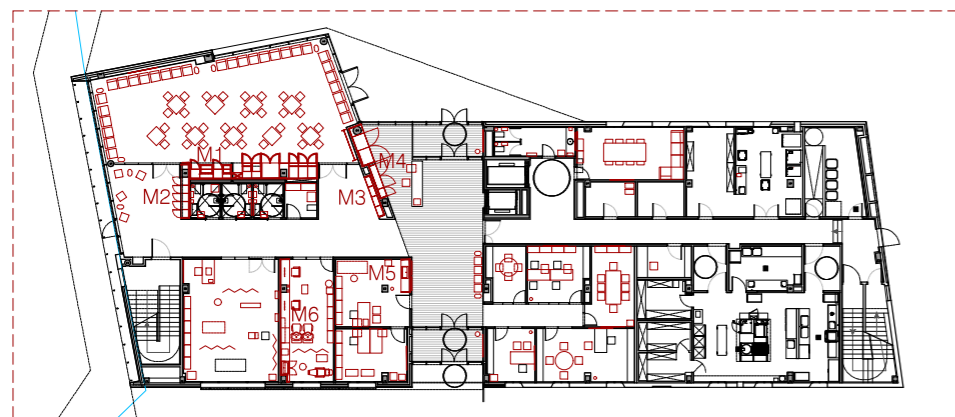

*Cal comprovar totes les mesures en obra

M3 _ Expositor a la planta baixa

DESCRIPCIÓ

Moble expositor confeccionat per emmagatzemar diferents elements i il·luminar-los.

Disposa de portes corredisses de vidre laminat i inclou llum a cadascuna de les lleixes totalment connectada i posada en funcionament.

CARACTERÍSTIQUES

| | |
|------------|------------------------------|
| MATERIAL | Fusta de pi i vidre |
| ACABAT | Fusta B-s1,d0 |
| DIMENSIONS | Segons plànol detall |
| ACCESSORIS | Obertura amb clau i llum led |
| UNITATS | 1 |
| SITUACIÓ | Sala polivalent. PB |

PER AL SUBMINISTRAMENT DE MOBILIARI DE LA RESIDÈNCIA I CENTRE DE DIA DE SALLENT

PLEC TÈCNIC

Carrer Camp de la bota, 1-3, 08650, Sallent
Promotor: Ajuntament de Sallent

3 - MOBILIARI FET A MIDA

M3 - Mobiliari expositor PB

Arquitectes:
Anna Feu i Jordana
Carlos Godoy Bregolat

Feu i Godoy Arquitectura

Carrer Dominics, 9 bxs 25280 Solsona
arquitectura@feugodoy.com | www.feugodoy.com | T 973115258

3-1.3
A3 1:35 - A1 1:17



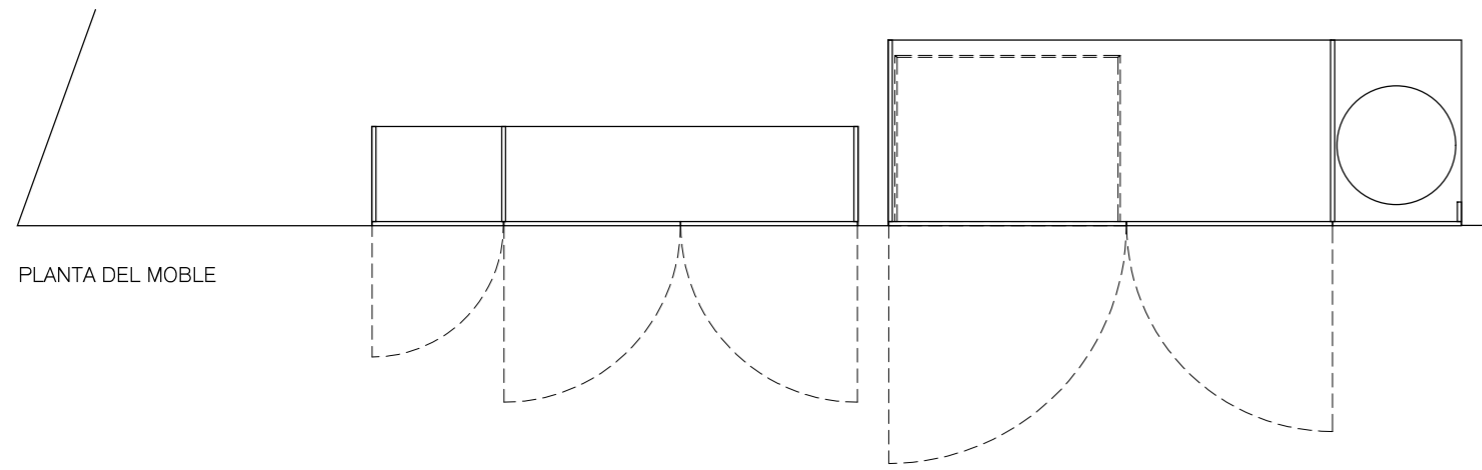

PLANTA DEL MOBLE

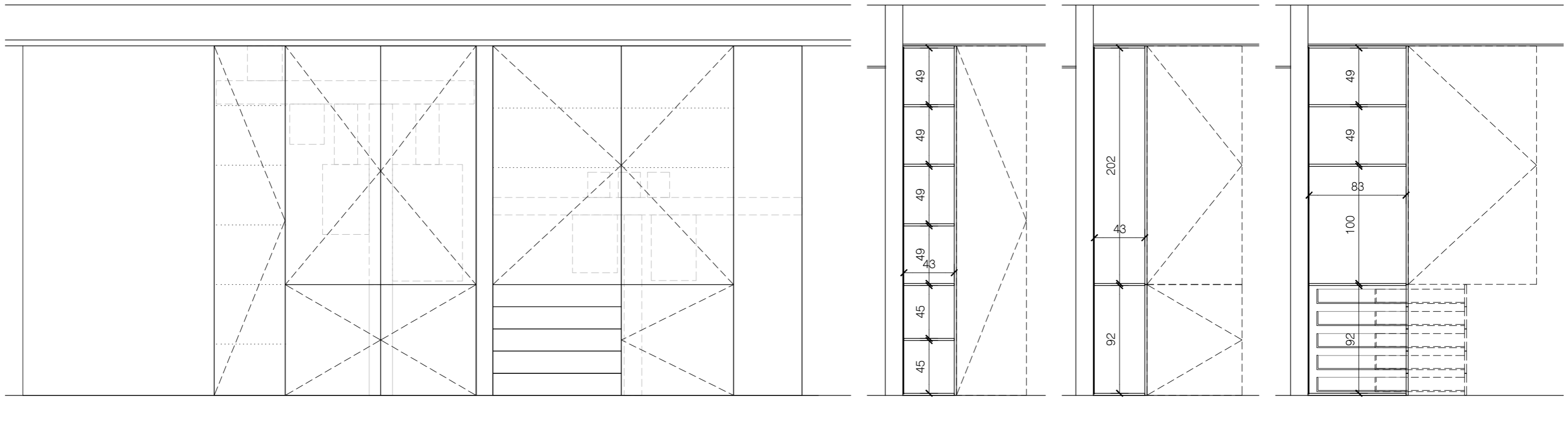

ALÇAT FRONTAL DEL MOBLE

ST1

ST2

ST3

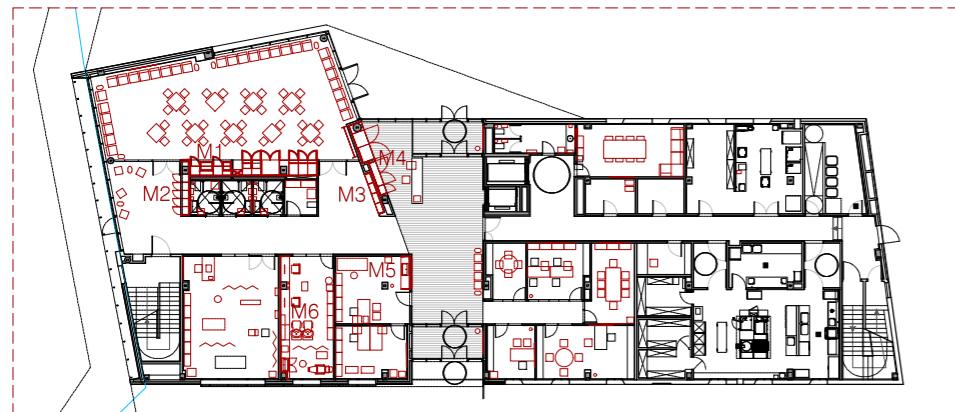

*Cal comprovar totes les mesures en obra

M4 _ Moble magatzem a la zona de recepció

DESCRIPCIÓ

Moble magatzem confeccionat per integrar-lo totalment a la paret posterior del taulell de recepció.
No disposarà de fons ja que existeixen quadres elèctrics i instal·lacions que impedeixen la seva instal·lació i han de ser registrables.

Estarà tancat totalment per portes i calaixos amb clau.

CARACTERÍSTIQUES

| | |
|------------|--|
| MATERIAL | HPL blanc |
| ACABAT | HPL B-s1,d0 |
| DIMENSIONS | Segons plànol detall |
| ACCESSORIS | Obertura amb clau i frontisses i guies de calaix amb fre |
| UNITATS | 1 |
| SITUACIÓ | Recepció. PB |

PER AL SUBMINISTRAMENT DE MOBILIARI DE LA RESIDÈNCIA I CENTRE DE DIA DE SALLENT

PLEC TÈCNIC

Carrer Camp de la bota, 1-3, 08650, Sallent
Promotor: Ajuntament de Sallent

3 - MOBILIARI FET A MIDA

M4 - Mobiliari magatzem recepció PB

Arquitectes:
Anna Feu i Jordana
Carlos Godoy Bregolat

Feu Godoy Arquitectura

Carrer Dominics, 9 bis 25280 Solsona
arquitectura@feugodoy.com | www.feugodoy.com | T 973115258

3-1.4
A3 1:35 - A1 1:17



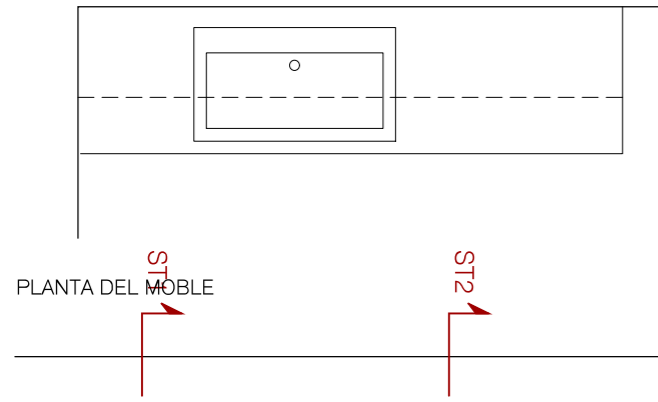

PLANTA DEL MOBLE

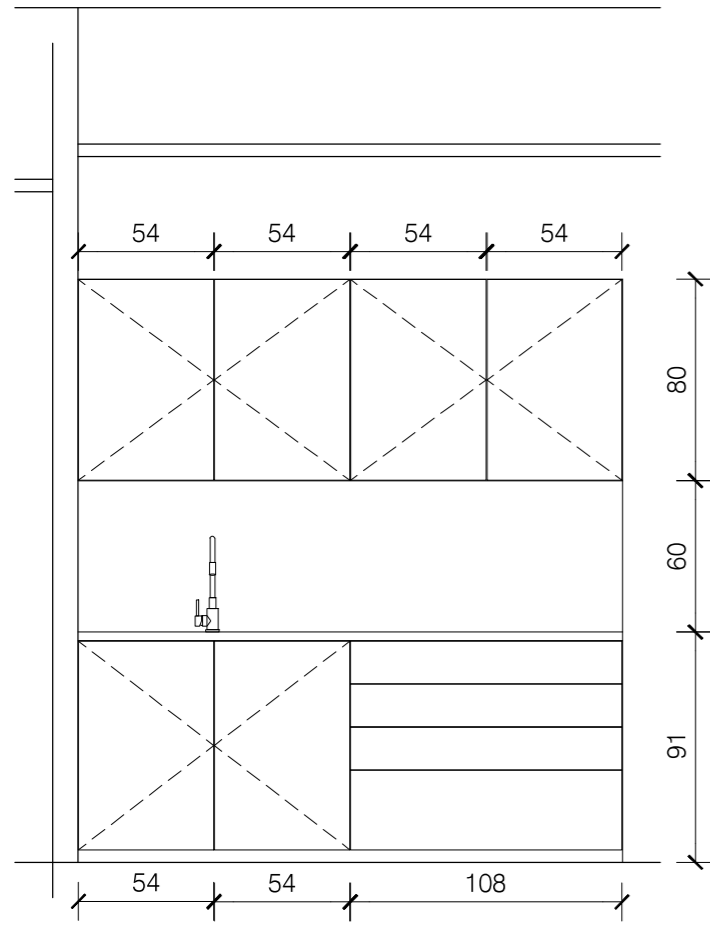

ALÇAT FRONTAL DEL MOBLE

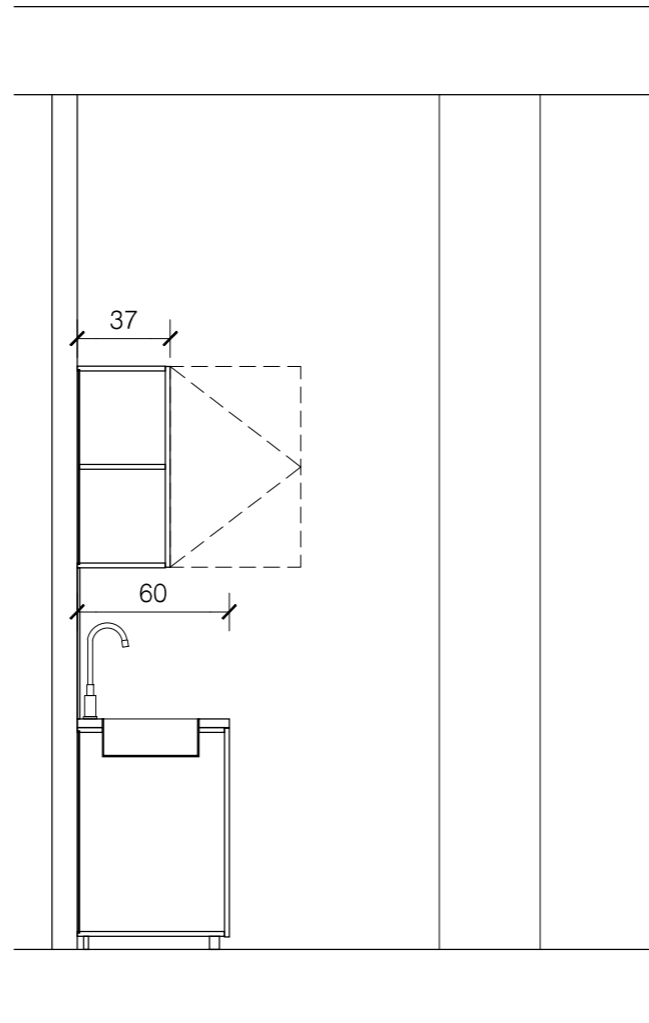

ST1

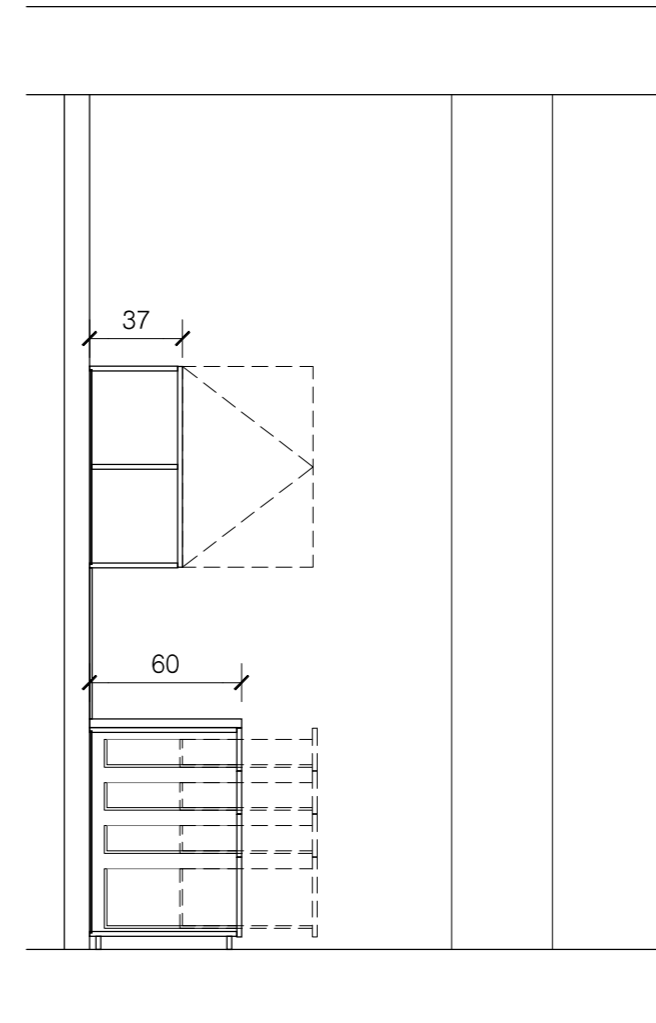

ST2

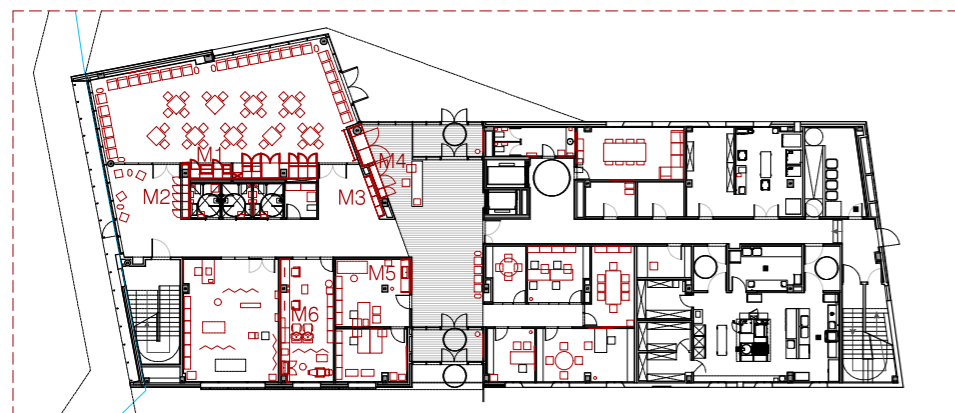

*Cal comprovar totes les mesures en obra

M5 _ Moble magatzem a la zona de metge

DESCRIPCIÓ

Moble d'emmagatzematge. Disposa de calaixos i lleixes en l'interior. Tot el tancament, excepte els calaixos, és amb portes.

A la zona de taulell caldrà incloure forats per a instal·lació d'aixeta i aigüera. Taulell i frontal de quars o equivalent.

CARACTERÍSTIQUES

| | |
|------------|--|
| MATERIAL | HPL i taulell i frontal quars (color a definir) |
| ACABAT | HPL B-s1,d0 |
| DIMENSIONS | Segons plànol detall |
| ACCESSORIS | Obertura amb toca-toca i guies de calaix amb fre |
| UNITATS | 1 |
| SITUACIÓ | Sala del metge. PB |

PER AL SUBMINISTRAMENT DE MOBILIARI DE LA RESIDÈNCIA I CENTRE DE DIA DE SALLENT

PLEC TÈCNIC

Carrer Camp de la bota, 1-3, 08650, Sallent
Promotor: Ajuntament de Sallent

3 - MOBILIARI FET A MIDA

M5 - Mobiliari magatzem metge PB

Arquitectes:
Anna Feu i Jordana
Carlos Godoy Bregolat

Feu i Godoy Arquitectura

Carrer Dominics, 9 bxs 25280 Solsona
arquitectura@feugodoy.com | www.feugodoy.com | T 973115258

3-1.5
A3 1:35 - A1 1:17



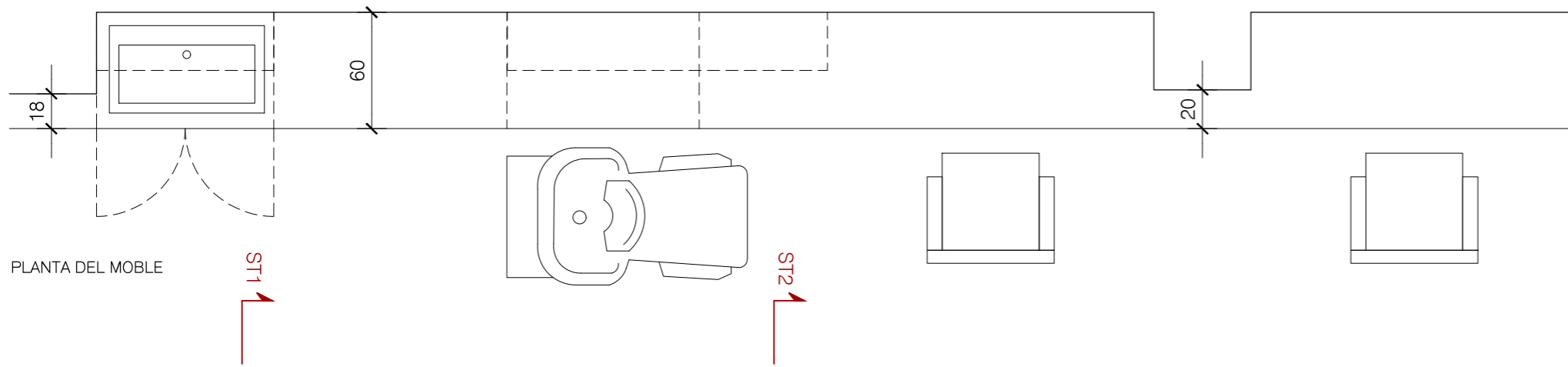

PLANTA DEL MOBLE

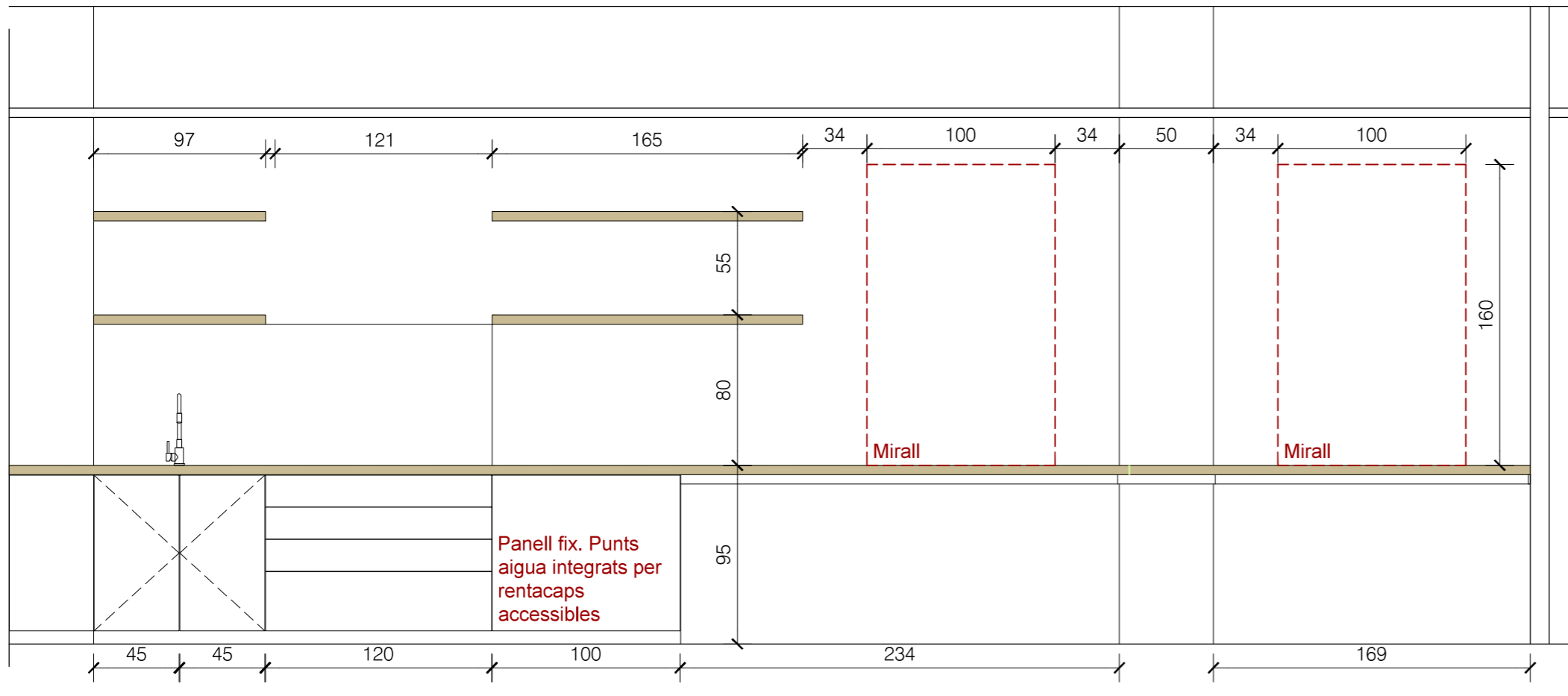

ALÇAT FRONTAL DEL MOBLE

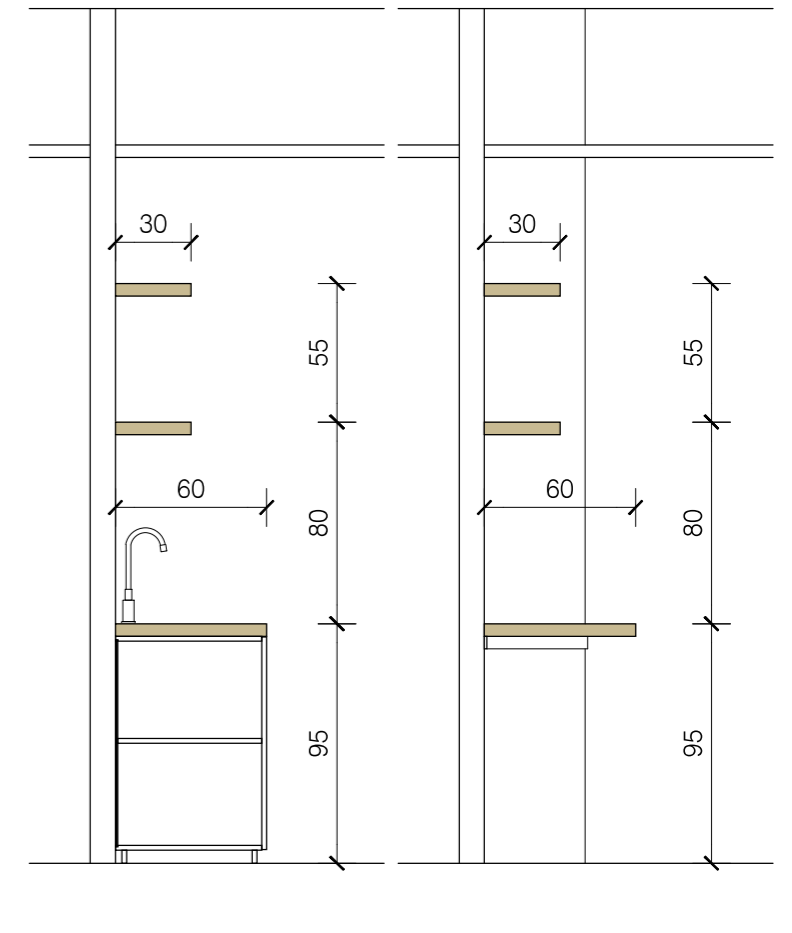

ST1

ST2

S: salient_mobiliari_undia.rvt Propietat de Feu i Godoy Arquitectes S.L.P. La utilització total o parcial d'aquest document, així com qualsevol reproducció o cessió a tercers, requereix la previsa autorització expressa dels seus autors, quedant en tot cas prohibida qualsevol modificació unilateral del mateix.

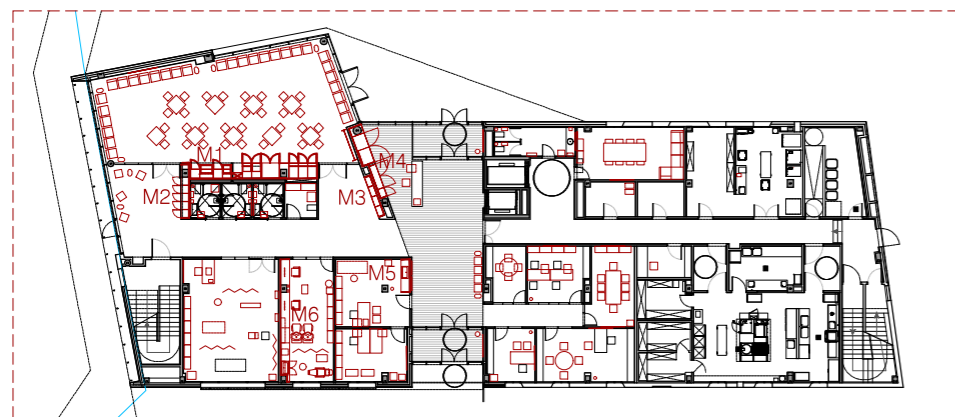

*Cal comprovar totes les mesures en obra

M6 _ Moble per podologia i perruqueria

DESCRIPCIÓ

Moble amb calaixos i lleixes en l'interior. Tot el tancament, excepte els calaixos, és amb portes.

A la zona de taulell caldrà incloure forats per a instal·lació d'aixeta i aigüera. Taulell i frontal de quars o equivalent.

CARACTERÍSTIQUES

| | |
|------------|--|
| MATERIAL | HPL i taulell i frontal de quars (color a definir) |
| ACABAT | HPL B-s1,d0 |
| DIMENSIONS | Segons plànol detall |
| ACCESSORIS | Obertura amb toca-toca i guies de calaix amb fre |
| UNITATS | 1 |
| SITUACIÓ | Podologia i perruqueria. PB |

PER AL SUBMINISTRAMENT DE MOBILIARI DE LA RESIDÈNCIA I CENTRE DE DIA DE SALLENT

PLEC TÈCNIC

Carrer Camp de la bota, 1-3, 08650, Sallent
Promotor: Ajuntament de Sallent

3 - MOBILIARI FET A MIDA

M6 - Mobiliari podologia i perruqueria

Arquitectes:
Anna Feu i Jordana
Carlos Godoy Bregolat

Feu i Godoy Arquitectura

Carrer Dominics, 9 bxs 25280 Solsona
arquitectura@feugodoy.com | www.feugodoy.com | T 973115258

3-1.6
A3 1:35 - A1 1:17



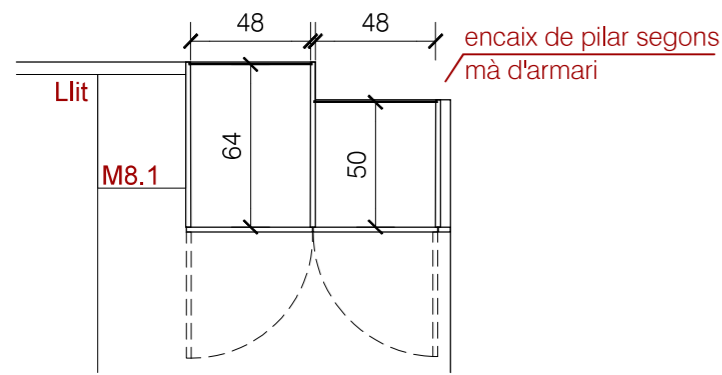

PLANTA DEL MOBLE

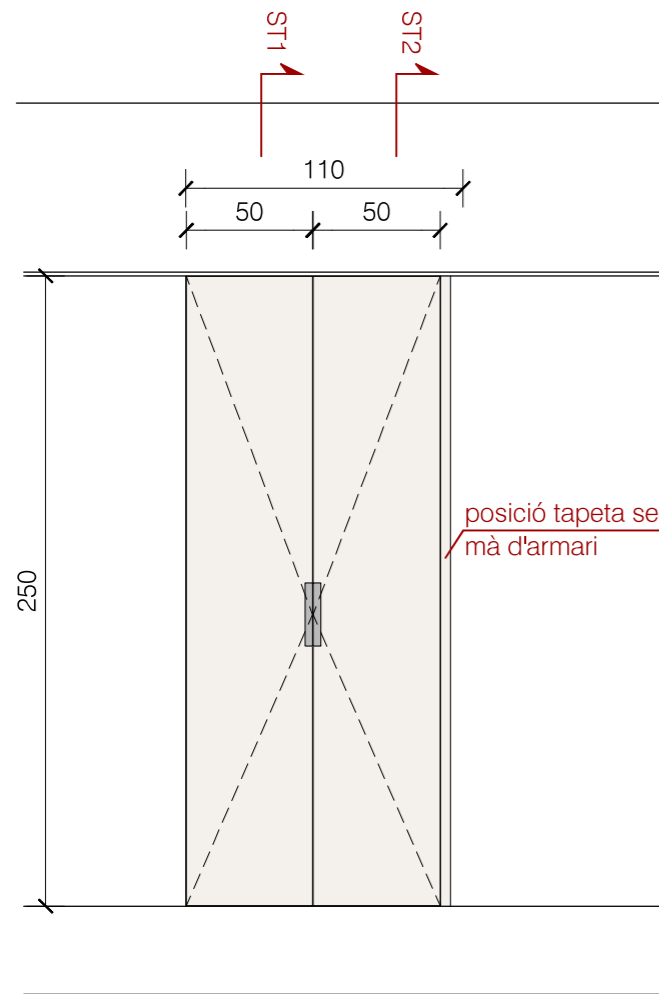

ALÇAT FRONTAL DEL MOBLE M7

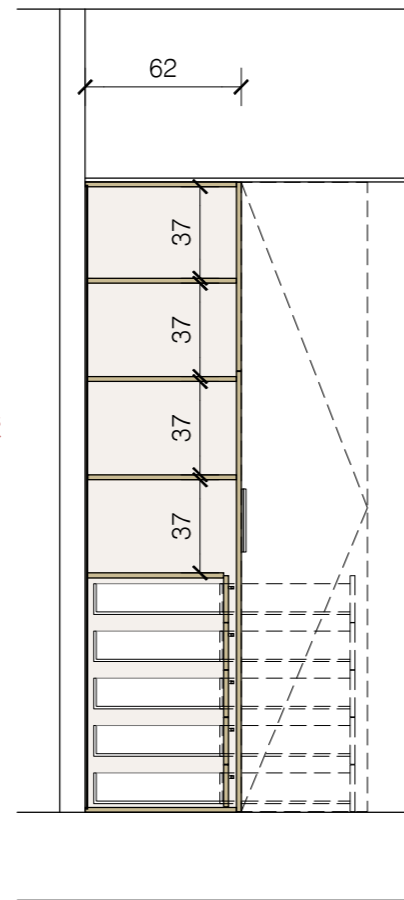

ST1

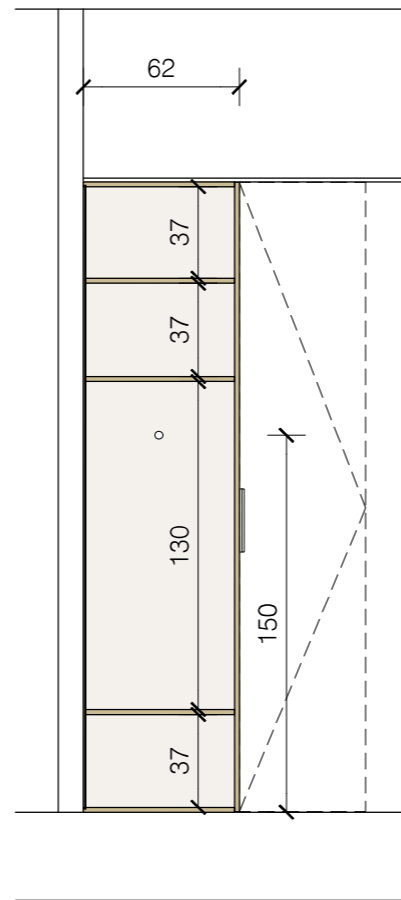

ST2

posició tapeta segons mà d'armari

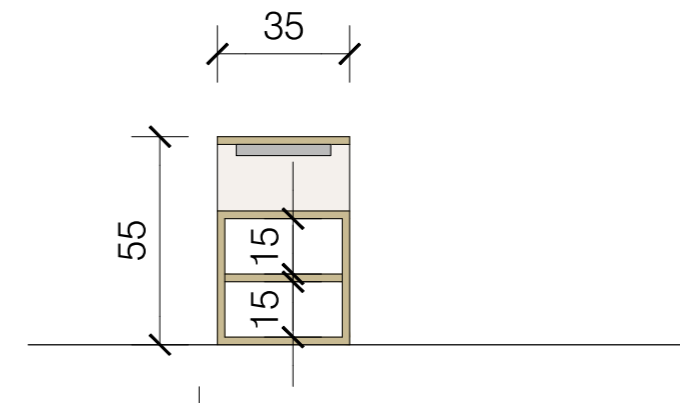

ALÇAT FRONTAL DEL MOBLE M8.1

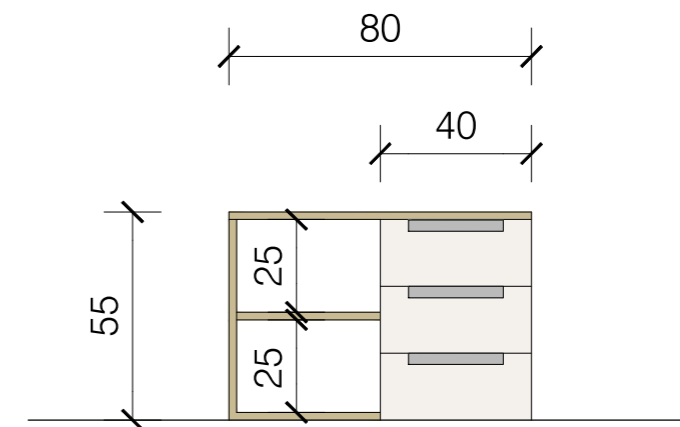

ALÇAT FRONTAL DEL MOBLE M8.2



*Cal comprovar totes les mesures en obra

M7 _ Armari per a dormitori i M8.1 - M8.2 tauletes de nit

DESCRIPCIÓ

Moble amb calaixos i lleixes en l'interior. Tot el tancament, excepte els calaixos, és amb portes.

A la zona de taulell caldrà incloure forats per a instal·lació d'aixeta i aigüera. Taulell de quars o equivalent.

CARACTERÍSTIQUES

| | |
|------------|---|
| MATERIAL | Rexapat de fusta de roure |
| ACABAT | Rexapat B-s1,d0 |
| DIMENSIONS | Segons plànol detall |
| ACCESSORIS | Guies de calaix amb fre, barra de penjar i tirador d'alumini negre mat. Mod.WAY de Verdú o equivalent |
| UNITATS | M7 = 80 M8.1= 68 M8.2= 12 |
| SITUACIÓ | Dormitoris dobles, individuals i familiars. P1, P2 i P3 |

PER AL SUBMINISTRAMENT DE MOBILIARI DE LA RESIDÈNCIA I CENTRE DE DIA DE SALLENT

PLEC TÈCNIC

Carrer Camp de la bota, 1-3, 08650, Sallent
Promotor: Ajuntament de Sallent

3 - MOBILIARI FET A MIDA

M7, M8.1 i M8.2 - Mobiliari dormitori

Arquitectes:
Anna Feu i Jordana
Carlos Godoy Bregolat

Feu Godoy Arquitectura

Carrer Dominics, 9 bxs 25280 Solsona
arquitectura@feugodoy.com | www.feugodoy.com | T 973115258

3-2.1

A3 1:35 - A1 1:17

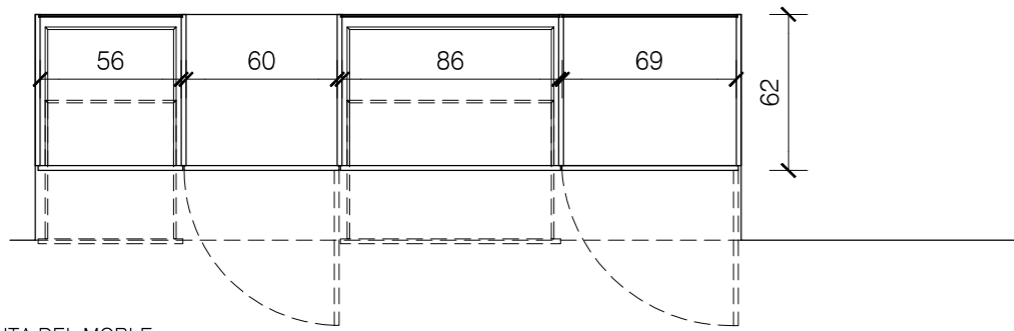

PLANTA DEL MOBLE

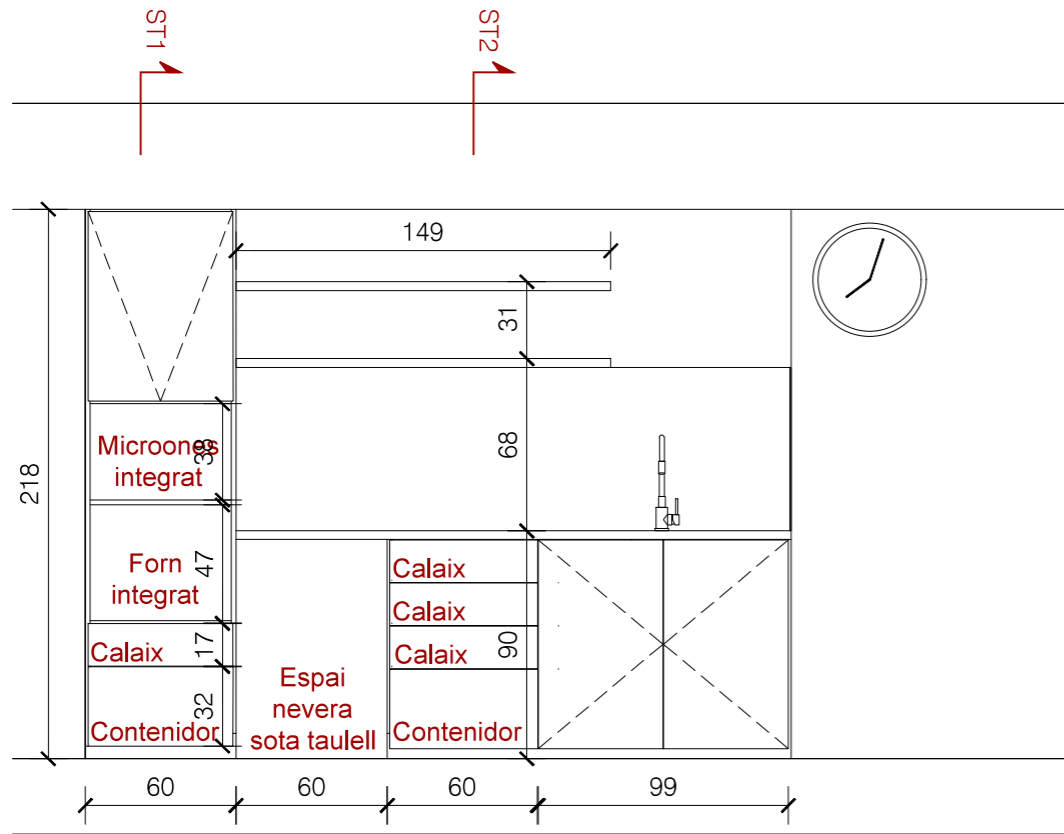

ALÇAT FRONTAL DEL MOBLE

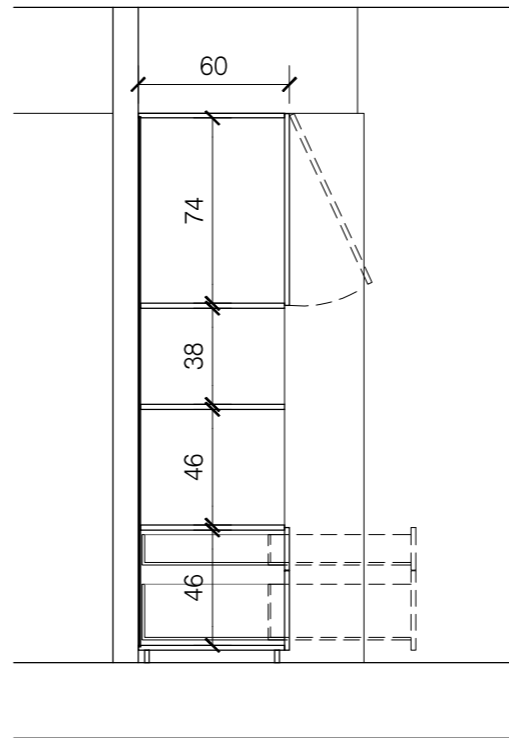

ST1

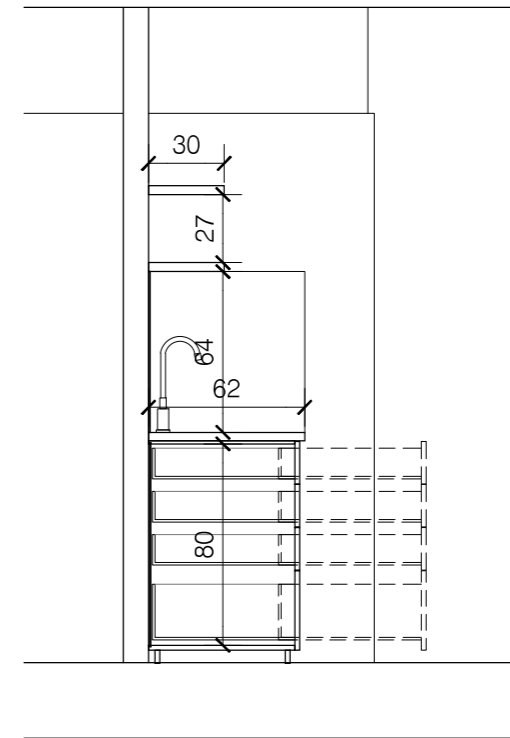

ST2



*Cal comprovar totes les mesures en obra

M9 _ Zona d'office als menjadors de planta

DESCRIPCIÓ

Moble d'office confeccionat per integrar-lo totalment al nucli de serveis existent. Disposa de calaixos i lleixes en l'interior. Tot el tancament, excepte els calaixos, és amb portes.

Caldrà integrar els electrodomèstics: microones, forn i nevera. Inclou forats per a instal·lació d'aixeta i aigüera. Taulell i frontal de quars o equivalent.

CARACTERÍSTIQUES

| | |
|------------|--|
| MATERIAL | HPL (color igual a l'existent), taulell i frontal de quars i fusta de pi |
| ACABAT | HPL B-s1,d0 |
| DIMENSIONS | Segons plànol detall |
| ACCESSORIS | Guies de calaix amb fre i obertura toca - toca |
| UNITATS | 3 |
| SITUACIÓ | Menjador P1, P2 i P3 |

PER AL SUBMINISTRAMENT DE MOBILIARI DE LA RESIDÈNCIA I CENTRE DE DIA DE SALLENT

PLEC TÈCNIC

Carrer Camp de la bota, 1-3, 08650, Sallent
Promotor: Ajuntament de Sallent

3 - MOBILIARI FET A MIDA

M9 - Mobiliari office a menjador planta

Arquitectes:
Anna Feu i Jordana
Carlos Godoy Bregolat

Feu Godoy Arquitectura

Carrer Dominics, 9 bxs 25280 Solsona
arquitectura@feugodoy.com | www.feugodoy.com | T 973115258

3-2.2

A3 1:35 - A1 1:17



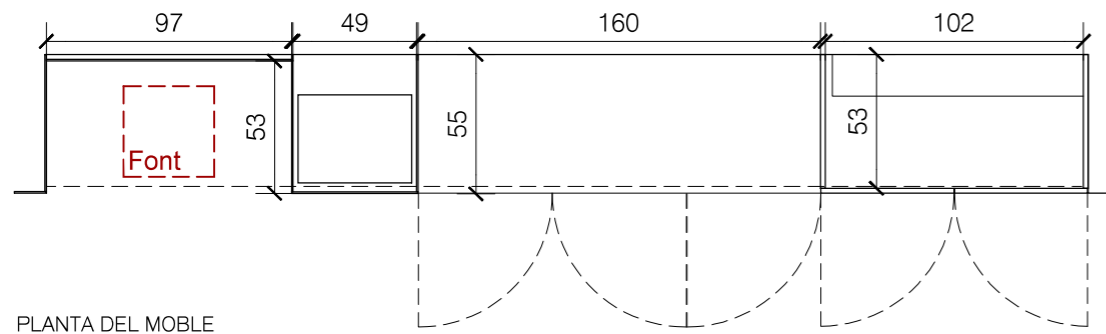

PLANTA DEL MOBLE

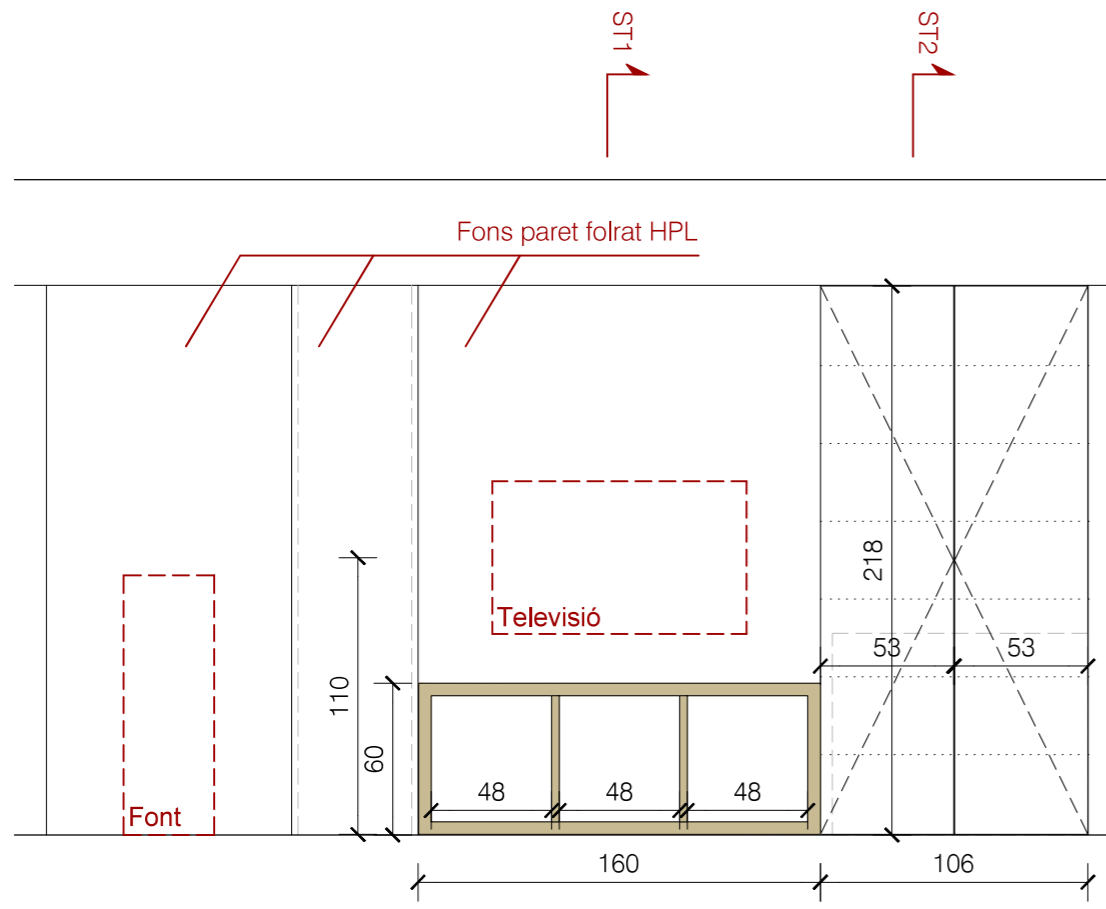

ALÇAT FRONTAL DEL MOBLE

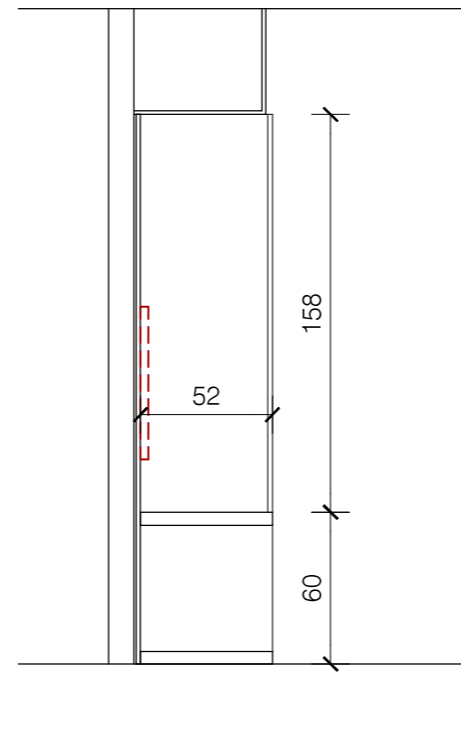

ST1

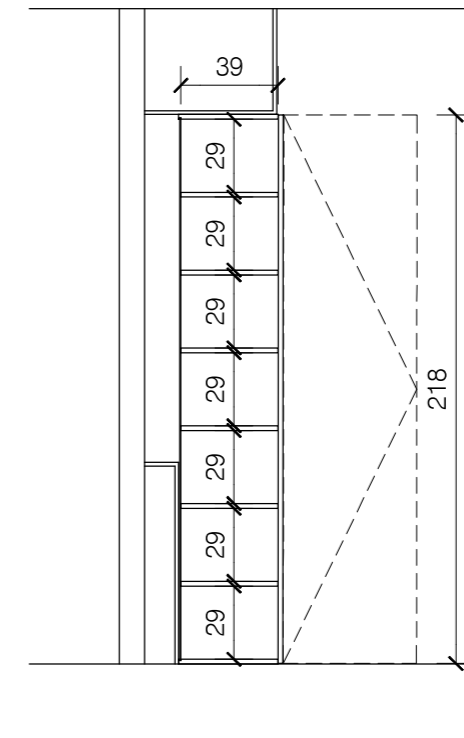

ST2

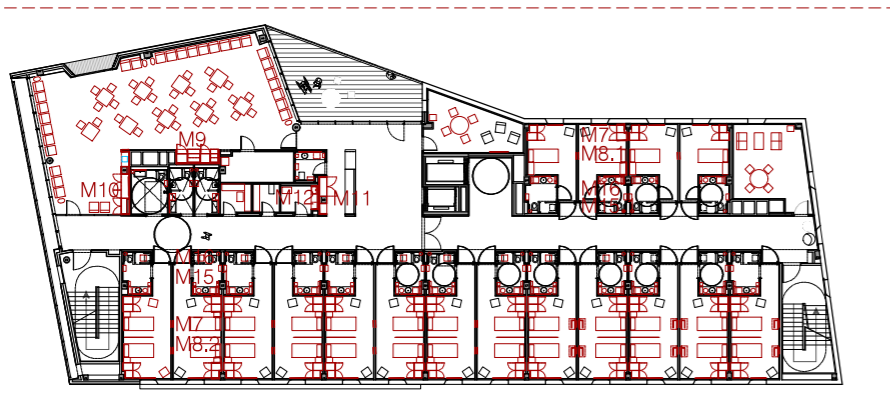

*Cal comprovar totes les mesures en obra

M10 _ Zona de magatzem als menjadors de planta

DESCRIPCIÓ

Moble d'office confeccionat per integrar-lo totalment al nucli de serveis existent. Tot el tancament és amb portes i hi ha lleixes a l'interior. Incorpora un moble baix fet de fusta de pi amb bucs d'emmagatzematge.

Tot el fons de les parets va folrat amb HPL. Caldrà integrar els endolls existents sobre l'HPL.

CARACTERÍSTIQUES

| | |
|------------|--|
| MATERIAL | HPL (color igual a l'existent) i fusta de pi |
| ACABAT | HPL B-s1,d0 |
| DIMENSIONS | Segons plànol detall |
| ACCESSORIS | Obertura toca - toca |
| UNITATS | 3 |
| SITUACIÓ | Menjador P1, P2 i P3 |

PER AL SUBMINISTRAMENT DE MOBILIARI DE LA RESIDÈNCIA I CENTRE DE DIA DE SALLENT

PLEC TÈCNIC

Carrer Camp de la bota, 1-3, 08650, Sallent
Promotor: Ajuntament de Sallent

3 - MOBILIARI FET A MIDA

M10 - Mobiliari a menjador planta

3-2.3

A3 1:35 - A1 1:17

Arquitectes:
Anna Feu i Jordana
Carlos Godoy Bregolat

Feu Godoy Arquitectura

Carrer Dominics, 9 bxs 25280 Solsona
arquitectura@feugodoy.com | www.feugodoy.com | T 973115258



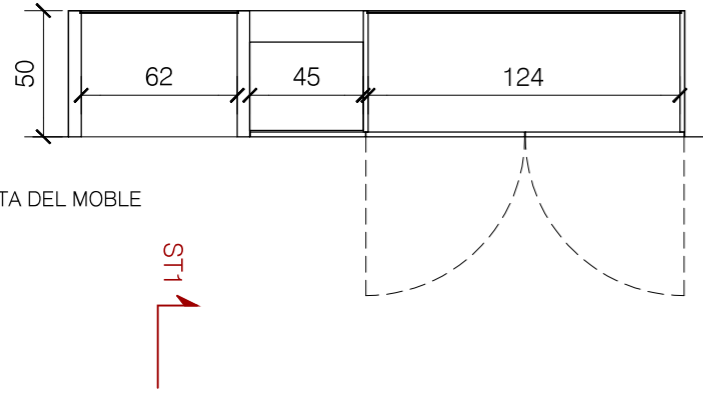

PLANTA DEL MOBLE

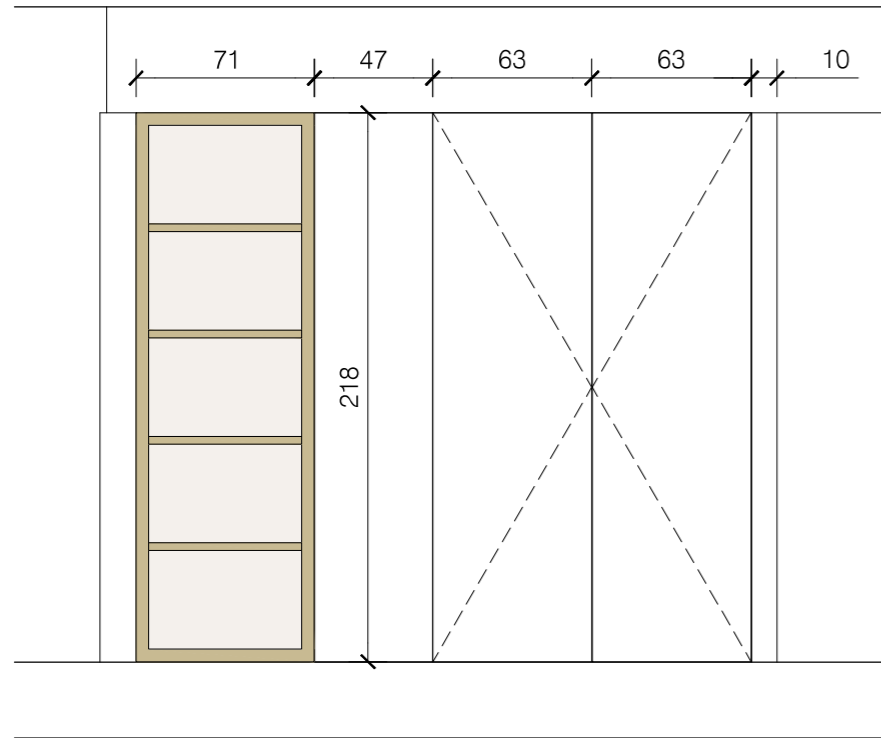

ALÇAT FRONTAL DEL MOBLE

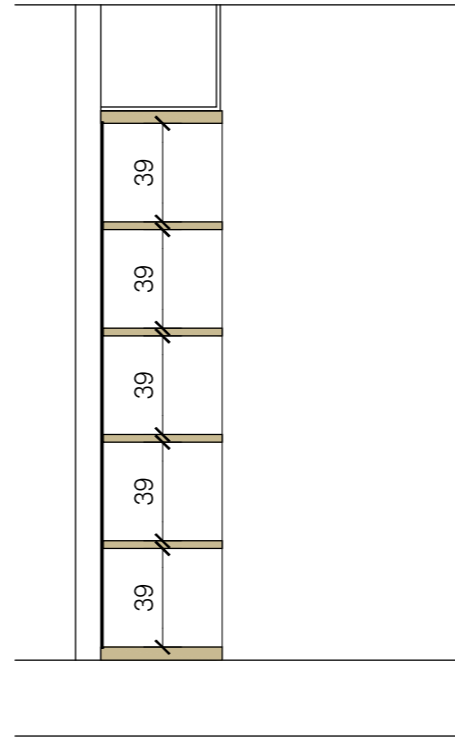

ST1

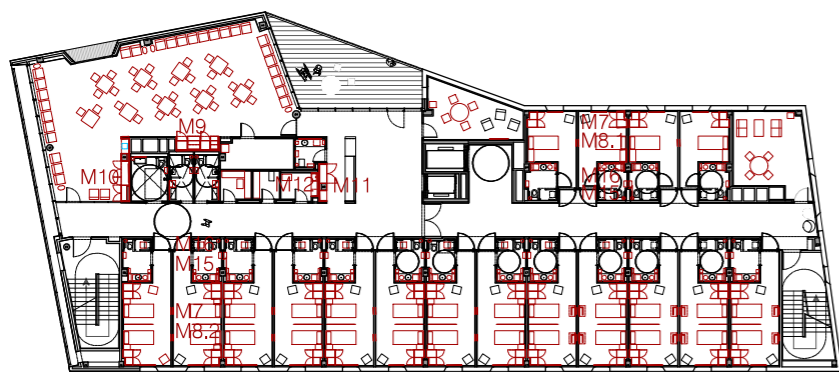

*Cal comprovar totes les mesures en obra

M11 _ Zona de magatzem al nucli de serveis

DESCRIPCIÓ

Moble magatzem confeccionat per integrar-lo totalment al nucli de serveis existent. Tot el tancament és amb portes. No disposa de fons ja que l'interior emmagatzema els quadres de llum de planta.

Incorpora una prestatgeria feta amb fusta de pi. Caldrà integrar els endolls existents sobre la prestatgeria.

CARACTERÍSTIQUES

| | |
|------------|--|
| MATERIAL | HPL (color igual a l'existent) i fusta de pi |
| ACABAT | HPL B-s1,d0 |
| DIMENSIONS | Segons plànol detall |
| ACCESSORIS | Obertura toca - toca |
| UNITATS | 3 |
| SITUACIÓ | Recpeció P1, P2 i P3 |

PER AL SUBMINISTRAMENT DE MOBILIARI DE LA RESIDÈNCIA I CENTRE DE DIA DE SALLENT

PLEC TÈCNIC

Carrer Camp de la bota, 1-3, 08650, Sallent
Promotor: Ajuntament de Sallent

3 - MOBILIARI FET A MIDA

M11 - Mobiliari al nucli de serveis de planta

3-2.4

A3 1:35 - A1 1:17

Arquitectes:
Anna Feu i Jordana
Carlos Godoy Bregolat

Feu Godoy Arquitectura

Carrer Dominics, 9 bxs 25280 Solsona
arquitectura@feugodoy.com | www.feugodoy.com | T 973115258



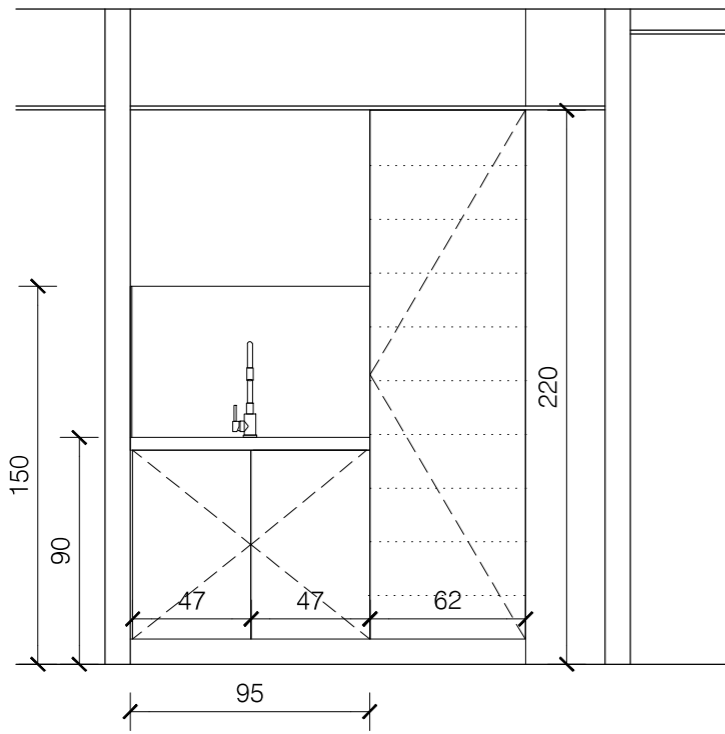
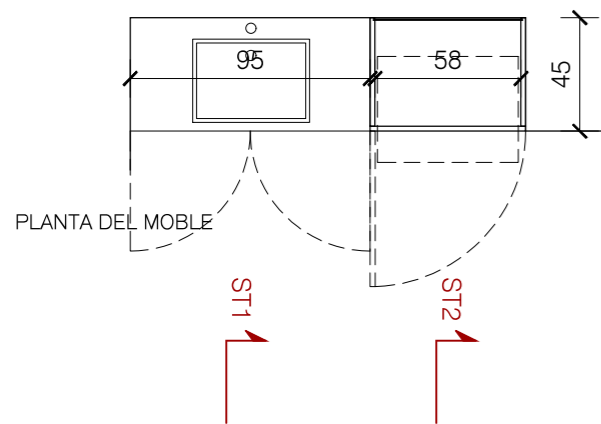

ALÇAT FRONTAL DEL MOBLE

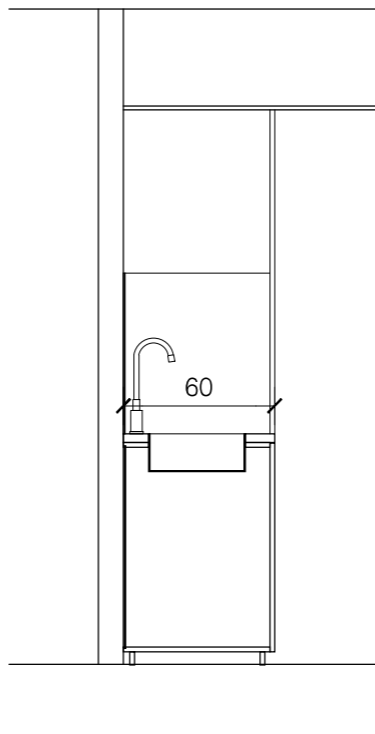

ST1

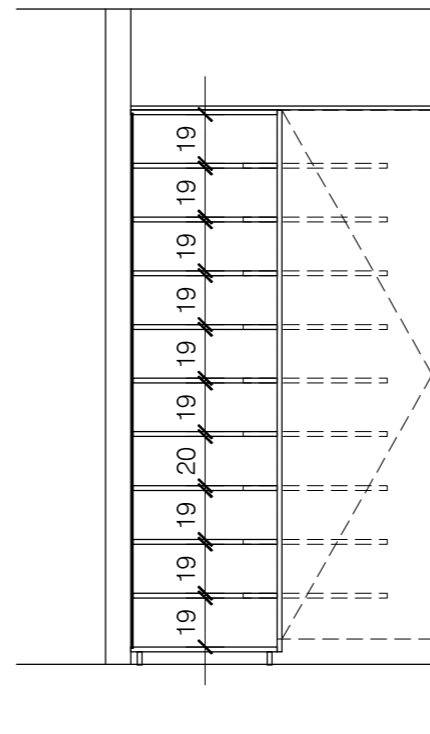

ST2



*Cal comprovar totes les mesures en obra

M12 _ Zona de magatzem infermeria

DESCRIPCIÓ

Moble magatzem confeccionat a l'emmagatzematge de medicaments. Tot el tancament és amb portes. Disposarà de lleixes interiors extraïbles amb guies de calaix. Caldrà que totes les portes duguin frontisses amb fre i pany amb clau. El frontal sobre Tauler anirà folrat amb el mateix material que el taulell. Inclou forats per a instal·lació d'aixeta i aigüera. Tauler i frontal de quars o equivalent.

CARACTERÍSTIQUES

| | |
|------------|--|
| MATERIAL | HPL i taulell i frontal de quars color a definir |
| ACABAT | HPL B-s1,d0 |
| DIMENSIONS | Segons plànol detall |
| ACCESSORIS | Obertura amb pany i clau i frontisses amb fre |
| UNITATS | 3 |
| SITUACIÓ | Infermeria P1, P2 i P3 |

PER AL SUBMINISTRAMENT DE MOBILIARI DE LA RESIDÈNCIA I CENTRE DE DIA DE SALLENT

PLEC TÈCNIC

Carrer Camp de la bota, 1-3, 08650, Sallent
Promotor: Ajuntament de Sallent

3 - MOBILIARI FET A MIDA

M12 - Mobiliari infermeria de planta

Arquitectes:
Anna Feu i Jordana
Carlos Godoy Bregolat

Feu Godoy Arquitectura

Carrer Dominics, 9 bxs 25280 Solsona
arquitectura@feugodoy.com | www.feugodoy.com | T 973115258

3-2.5

A3 1:35 - A1 1:17



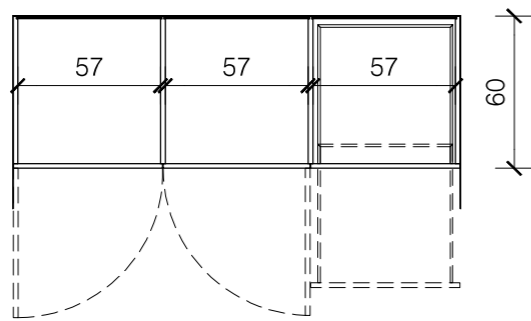

PLANTA DEL MOBLE

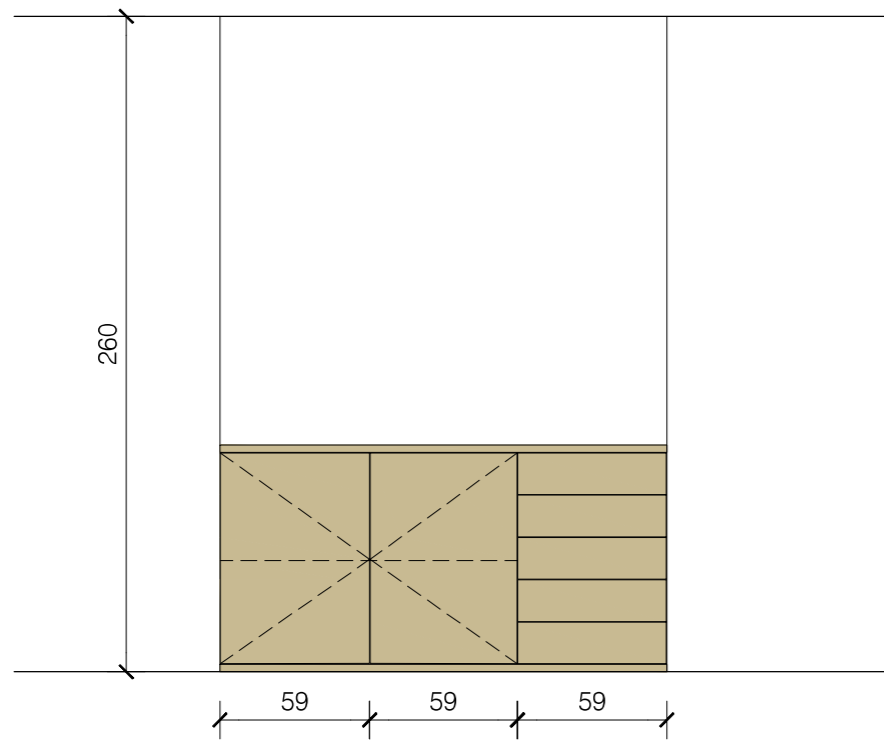

ALÇAT FRONTAL DEL MOBLE

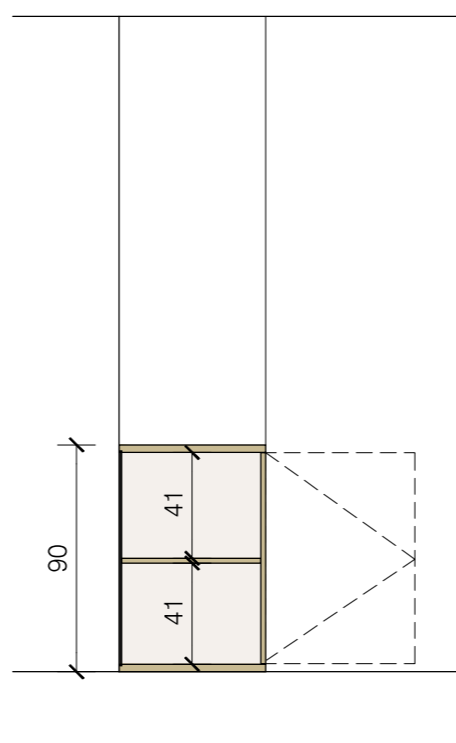

ST1

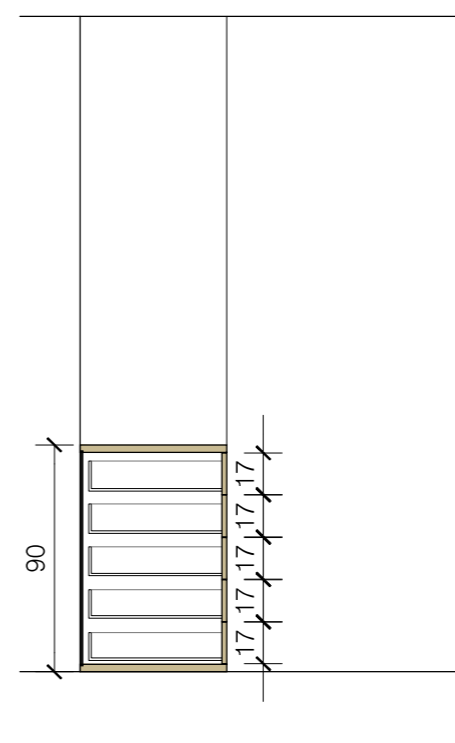

ST2



*Cal comprovar totes les mesures en obra

M13 _ Zona de magatzem dormitori familiar

DESCRIPCIÓ

Moble magatzem confeccionat per a l'emmagatzematge. Tot el tancament és amb portes excepte la zona de calaixos.

L'interior de la zona de portes disposarà de prestatgeries del mateix material que el moble.

CARACTERÍSTIQUES

| | |
|------------|--|
| MATERIAL | Rexapat de fusta de roure |
| ACABAT | B-s1,d0 |
| DIMENSIONS | Segons plànol detall |
| ACCESSORIS | Obertura toca - toca i guies de calaix amb fre |
| UNITATS | 5 |
| SITUACIÓ | Dormitori familiar P3 |

PER AL SUBMINISTRAMENT DE MOBILIARI DE LA RESIDÈNCIA I CENTRE DE DIA DE SALLENT

PLEC TÈCNIC

Carrer Camp de la bota, 1-3, 08650, Sallent
Promotor: Ajuntament de Sallent

3 - MOBILIARI FET A MIDA

M13 - Mobiliari dormitori familiar

3-3.1

A3 1:35 - A1 1:17

Arquitectes:
Anna Feu i Jordana
Carlos Godoy Bregolat

Feu Godoy Arquitectura

Carrer Dominics, 9 bxs 25280 Solsona
arquitectura@feugodoy.com | www.feugodoy.com | T 973115258



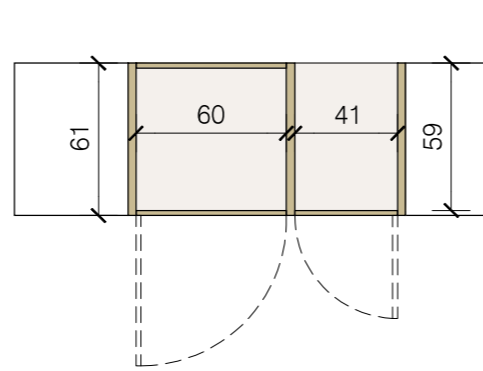

PLANTA DEL MOBLE

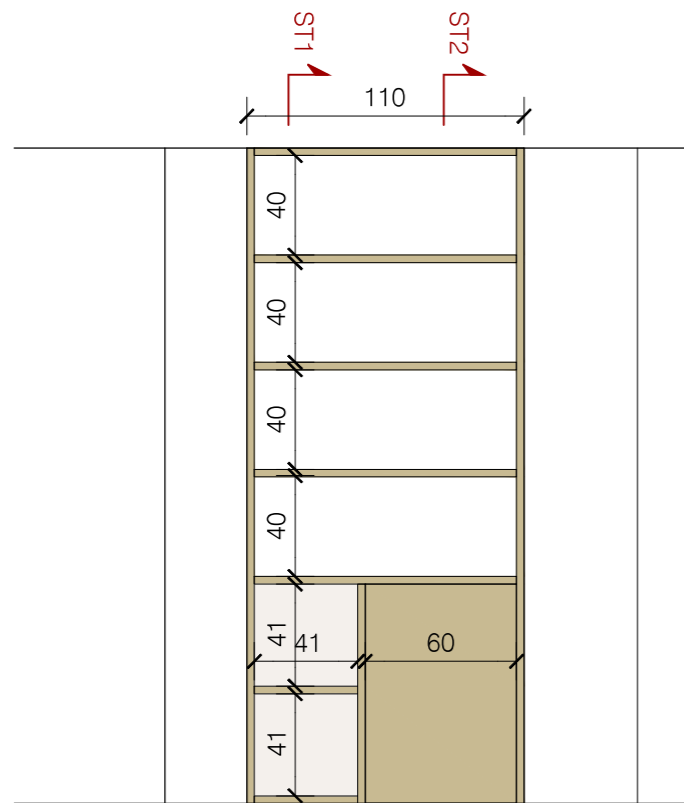

ALÇAT FRONTAL DEL MOBLE A SALA D'ESTAR

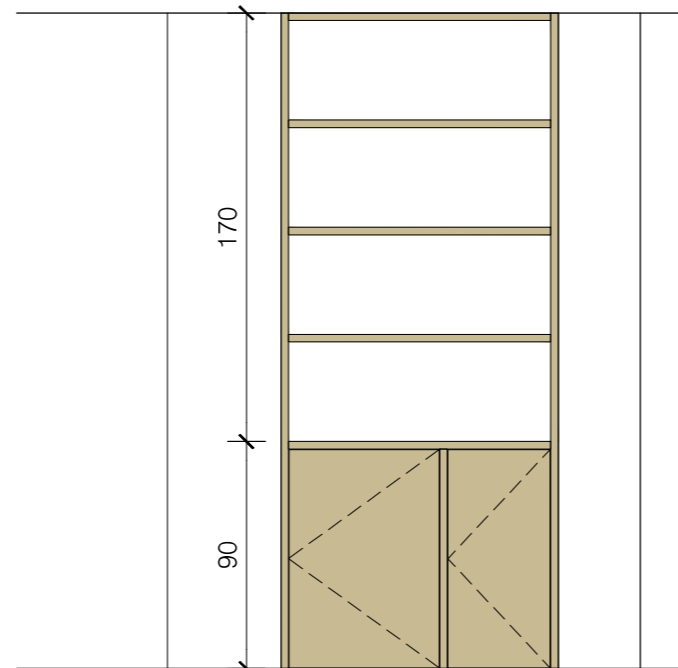

ALÇAT FRONTAL DEL MOBLE A ZONA MAGATZEM

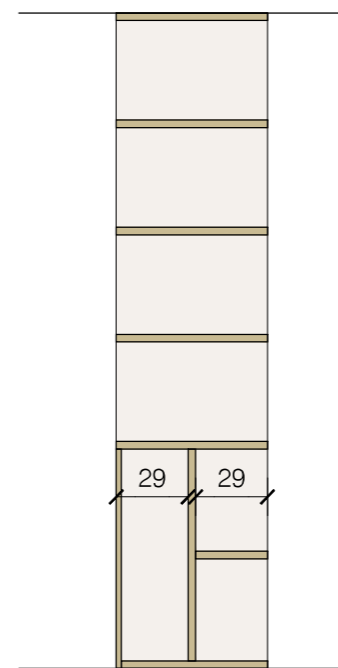

ST1

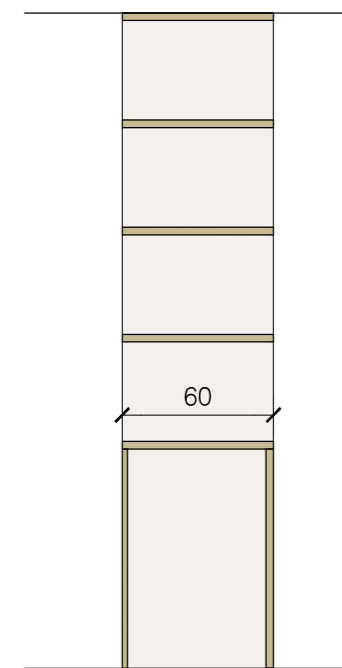

ST2

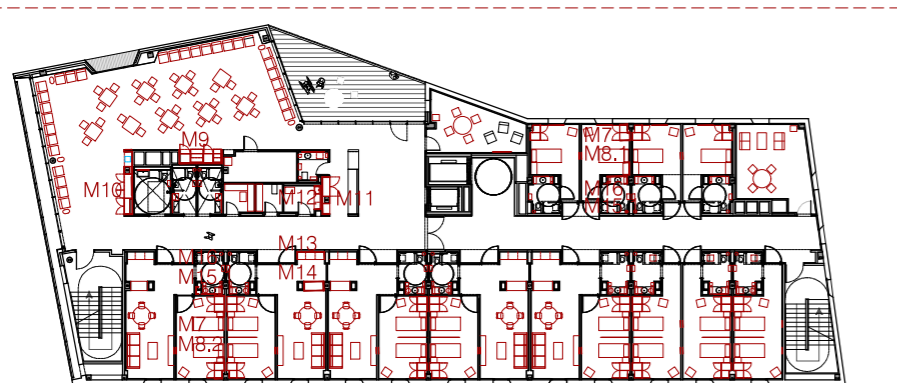

*Cal comprovar totes les mesures en obra

M14 _ Zona de sala d'estar dormitori familiar

DESCRIPCIÓ

Moble magatzem i prestatgeria confeccionat per a l'emmagatzematge en una banda i per a l'exposició de l'altra.

Tot el tancament és amb portes excepte a la zona de sala d'estar que disposa de prestatgeria i panell fix.

L'interior de la zona de portes disposarà de prestatgeries del mateix material que el moble.

CARACTERÍSTIQUES

| | |
|------------|--|
| MATERIAL | Rexapat de fusta de roure |
| ACABAT | B-s1,d0 |
| DIMENSIONS | Segons plànol detall |
| ACCESSORIS | Obertura toca - toca i guies de calaix amb fre |
| UNITATS | 5 |
| SITUACIÓ | Dormitori familiar P3 |

PER AL SUBMINISTRAMENT DE MOBILIARI DE LA RESIDÈNCIA I CENTRE DE DIA DE SALLENT

PLEC TÈCNIC

Carrer Camp de la bota, 1-3, 08650, Sallent
Promotor: Ajuntament de Sallent

3 - MOBILIARI FET A MIDA

M14 - Mobiliari dormitori familiar

Arquitectes:
Anna Feu i Jordana
Carlos Godoy Bregolat

Feu Godoy Arquitectura

Carrer Dominics, 9 bxs 25280 Solsona
arquitectura@feugodoy.com | www.feugodoy.com | T 973115258

3-3.2
A3 1:35 - A1 1:17



Senyalització urbana i corporativa (U)

Tipologia de text. Montserrat SemiBold

Descripció. Lletres corpòries per a la formació de: directori de l'edifici i de planta, nom de la residència en acer i horaris de la residència amb vinil de tall

Material. Vinil de tall color RAL 7016 i color RAL 9010, acer inox AISI316 amb acabat esmerilat i acer pintat RAL 7016

Senyalització d'àmbit (D)

Tipologia de text. Montserrat SemiBold

Descripció. Lletres corpòries fixades mecànicament a moble (NO ENCOLATS) per a nomenclatura taulells d'atenció

Material. Acer pintat RAL7016 de 10mm de gruix

Senyalització d'àrea (A)

Tipologia de text. Montserrat SemiBold

Descripció. Planxes d'acer inoxidable situades sobre murs (lateral portes)

Material. Acer inoxidable esmerilat i vinil de tall color RAL 7016 (gris antracita)

Senyalització de sala (S)

Tipologia de text. Montserrat SemiBold

Descripció. Lletres situades sobre mampara de vidre, portes o HPL

Material. Vinil de tall color RAL 7016 (gris antracita)

Senyalització de dormitori (I)

Tipologia de text. Montserrat SemiBold

Descripció. Planxa metàl·lica amb número i metacrilat

Material. Acer inoxidable negre mat + metacrilat transparent

PER AL SUBMINISTRAMENT DE MOBILIARI DE
LA RESIDÈNCIA I CENTRE DE DIA DE
SALLENT

[PLEC TÈCNIC](#)

Carrer Camp de la Bota, 1-3, 08650, Sallent
Promotor: Ajuntament de Sallent

4 - SENYALÍSTICA

Senyalística de la Residència de Sallent





4-1.1

A3 se - A1 se

Arquitectes:
Anna Feu i Jordana
Carlos Godoy Bregolat

Feu i Godoy Arquitectura

Carrer Dominics, 9 bxs 25280 Solsona
arquitectura@feugodoy.com | www.feugodoy.com | T 973115258

-  SENYALITZACIÓ URBANA I CORPORATIVA
-  SENYALITZACIÓ D'ÀREA
-  SENYALITZACIÓ D'ÀMBIT
-  SENYALITZACIÓ DE SALA
-  SENYALITZACIÓ IDE DORMITORI

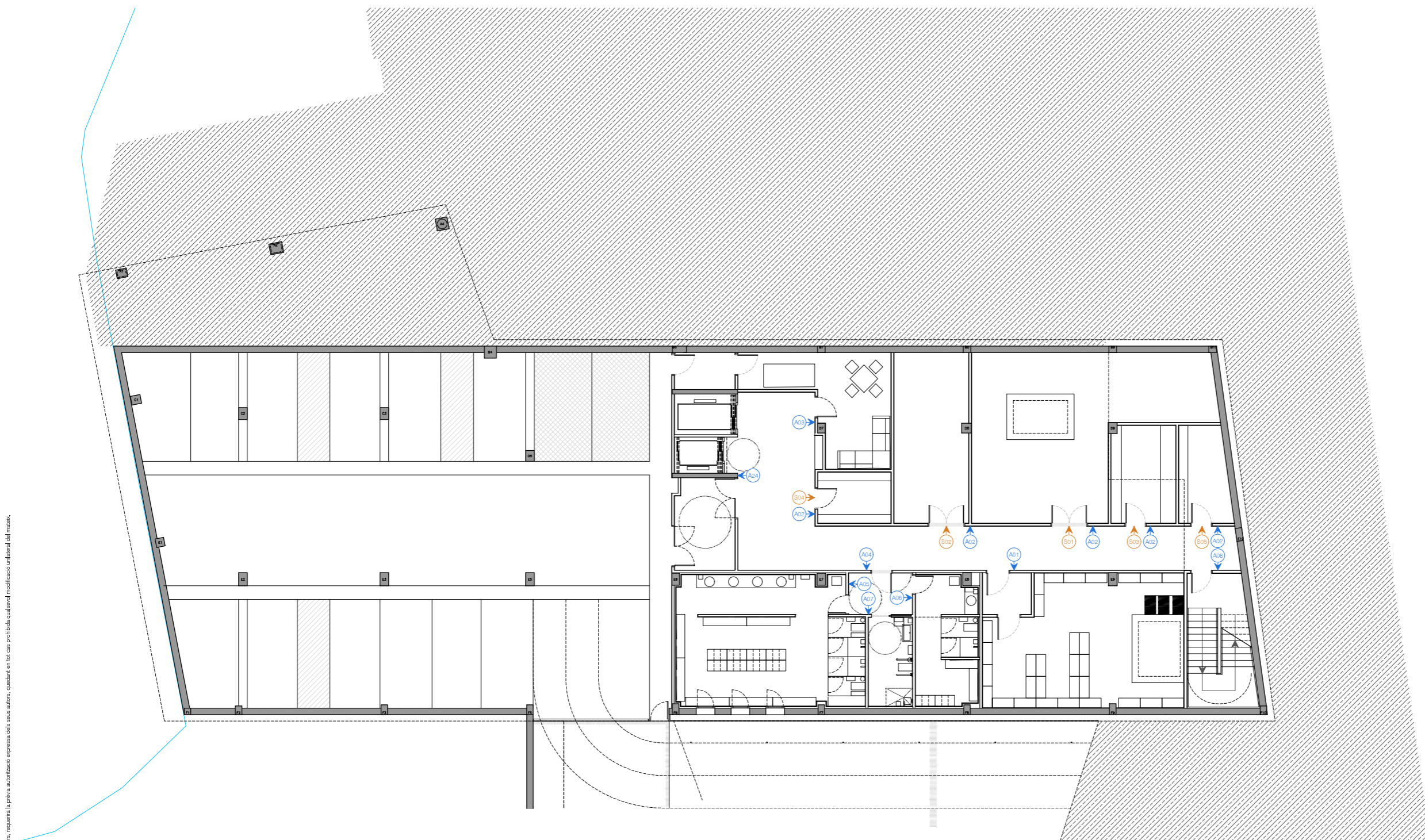

PLANTA SOTERRANI

PER AL SUBMINISTRAMENT DE MOBILIARI DE
LA RESIDÈNCIA I CENTRE DE DIA DE
SALLENT

PLEC TÈCNIC

Carrer Camp de la Bota, 1-3, 08650, Sallent
Promotor: Ajuntament de Sallent

4 - SENYALÍSTICA





Planta soterrani

4-1.2
A3 se - A1 se

Arquitectes:
Anna Feu i Jordana
Carlos Godoy Bregolat

Feu i Godoy Arquitectura

Carrer Dominics, 9 bxs 25280 Solsona
arquitectura@feugodoy.com | www.feugodoy.com | T 973115258

-  SENYALITZACIÓ URBANA I CORPORATIVA
-  SENYALITZACIÓ D'ÀREA
-  SENYALITZACIÓ D'ÀMBIT
-  SENYALITZACIÓ DE SALA
-  SENYALITZACIÓ IDE DORMITORI

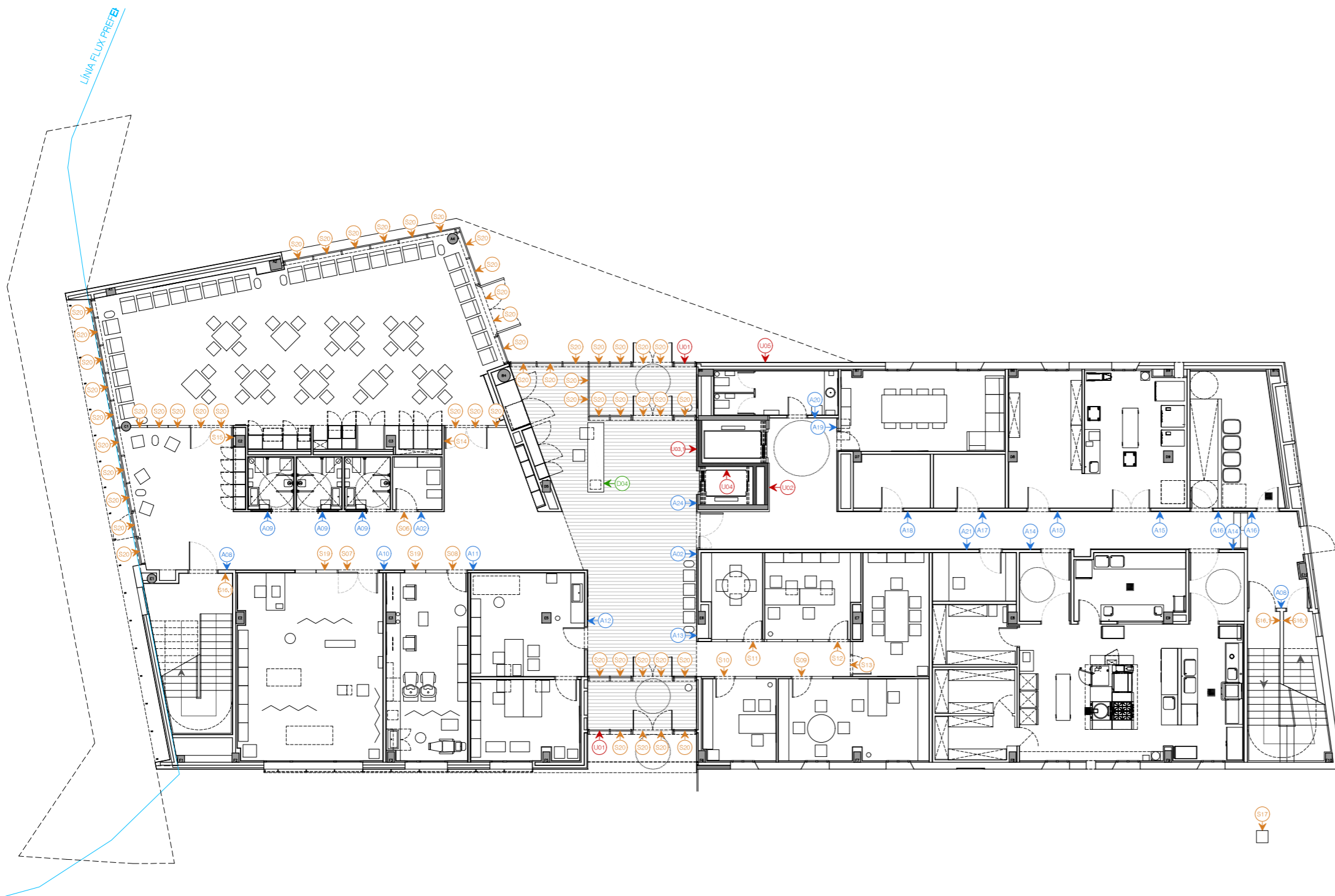

PLANTA BAIXA

4_sallent_mobiliari_senyalística.svg
 Projecte de Feu i Godoy Arquitectes S.L.P. La utilització total o parcial d'aquest document, així com qualsevol reproducció o cessió a tercers, requereix la prèvia autorització expressa dels seus autors, quedant en tot cas prohibida qualsevol modificació unilateral del mateix.

PER AL SUBMINISTRAMENT DE MOBILIARI DE
 LA RESIDÈNCIA I CENTRE DE DIA DE
 SALLENT
 PLEC TÈCNIC

Carrer Camp de la boia, 1-3, 08650, Sallent
 Promotor: Ajuntament de Sallent

4 - SENYALÍSTICA

Planta baixa





4-1.3

A3 se - A1 se

Arquitectes:
 Anna Feu i Jordana
 Carlos Godoy Bregolat

Feu i Godoy Arquitectura

Carrer Dominics, 9 bxs 25280 Solsona
 arquitectura@feugodoy.com | www.feugodoy.com | T 973115258

-  SENYALITZACIÓ URBANA I CORPORATIVA
-  SENYALITZACIÓ D'ÀREA
-  SENYALITZACIÓ D'ÀMBIT
-  SENYALITZACIÓ DE SALA
-  SENYALITZACIÓ IDE DORMITORI

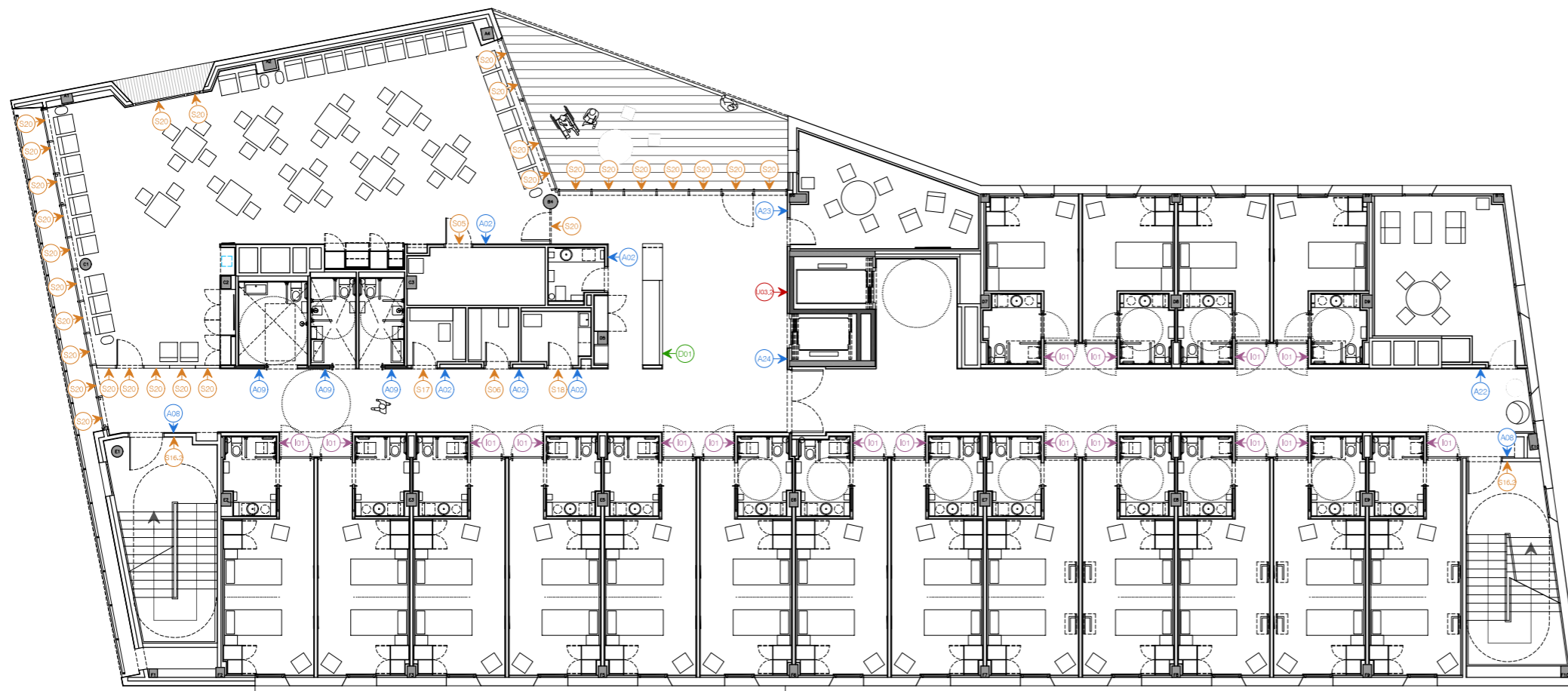

PLANTA PRIMERA

PER AL SUBMINISTRAMENT DE MOBILIARI DE
LA RESIDÈNCIA I CENTRE DE DIA DE
SALLENT

PLEC TÈCNIC

Carrer Camp de la boïa, 1-3, 08650, Sallent
Promotor: Ajuntament de Sallent

4 - SENYALÍSTICA

Planta primera





4-1.4

A3 se - A1 se

Arquitectes:
Anna Feu i Jordana
Carlos Godoy Bregolat

Feu i Godoy Arquitectura

Carrer Dominics, 9 bxs 25280 Solsona
arquitectura@feugodoy.com | www.feugodoy.com | T 973115258

-  SENYALITZACIÓ URBANA I CORPORATIVA
-  SENYALITZACIÓ D'ÀREA
-  SENYALITZACIÓ D'ÀMBIT
-  SENYALITZACIÓ DE SALA
-  SENYALITZACIÓ IDE DORMITORI

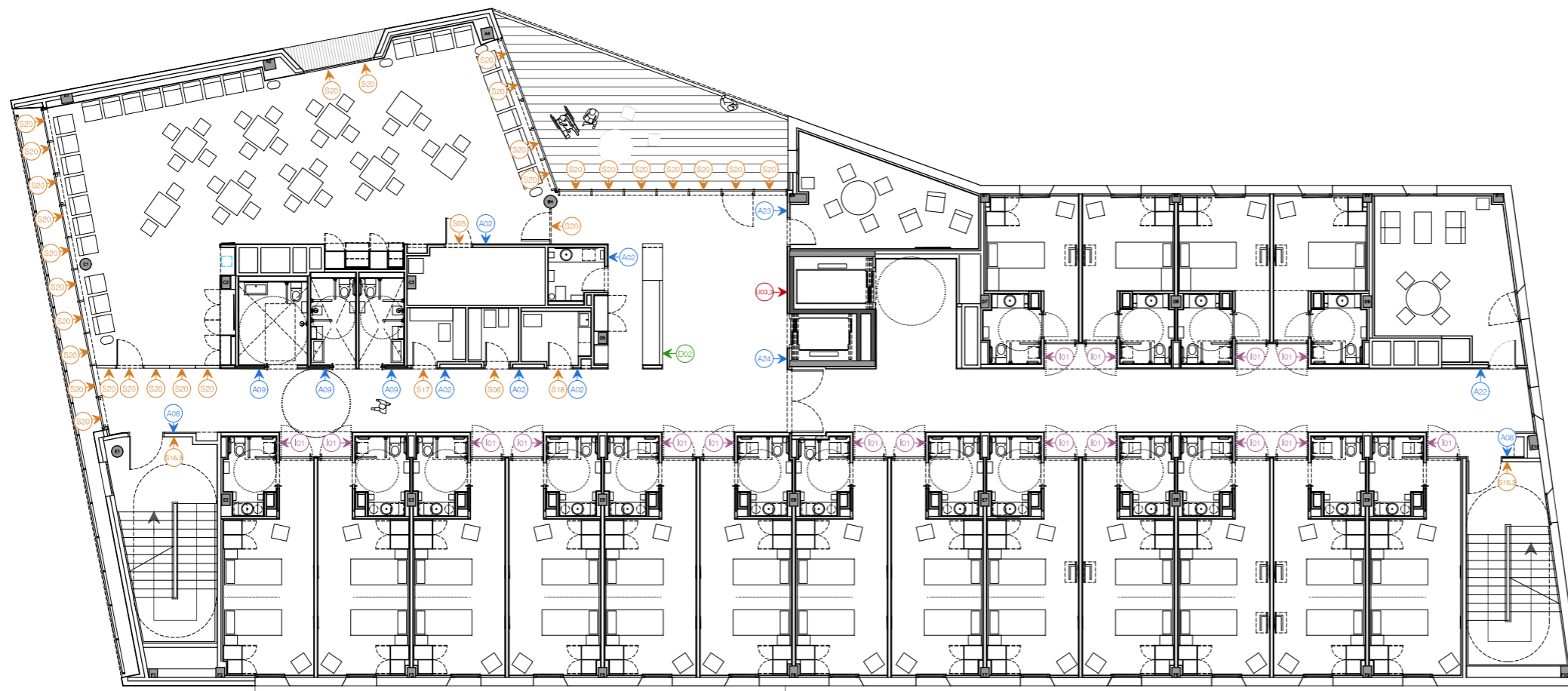

PLANTA SEGONA

PER AL SUBMINISTRAMENT DE MOBILIARI DE
LA RESIDÈNCIA I CENTRE DE DIA DE
SALLENT

PLEC TÈCNIC

Carrer Camp de la boia, 1-3, 08650, Sallent
Promotor: Ajuntament de Sallent

4 - SENYALÍSTICA





Planta segona

4-1.5
A3 se - A1 se

Arquitectes:
Anna Feu i Jordana
Carlos Godoy Bregolat

Feu i Godoy Arquitectura

Carrer Dominics, 9 bxs 25280 Solsona
arquitectura@feugodoy.com | www.feugodoy.com | T 973115258

-  SENYALITZACIÓ URBANA I CORPORATIVA
-  SENYALITZACIÓ D'ÀREA
-  SENYALITZACIÓ D'ÀMBIT
-  SENYALITZACIÓ DE SALA
-  SENYALITZACIÓ IDE DORMITORI

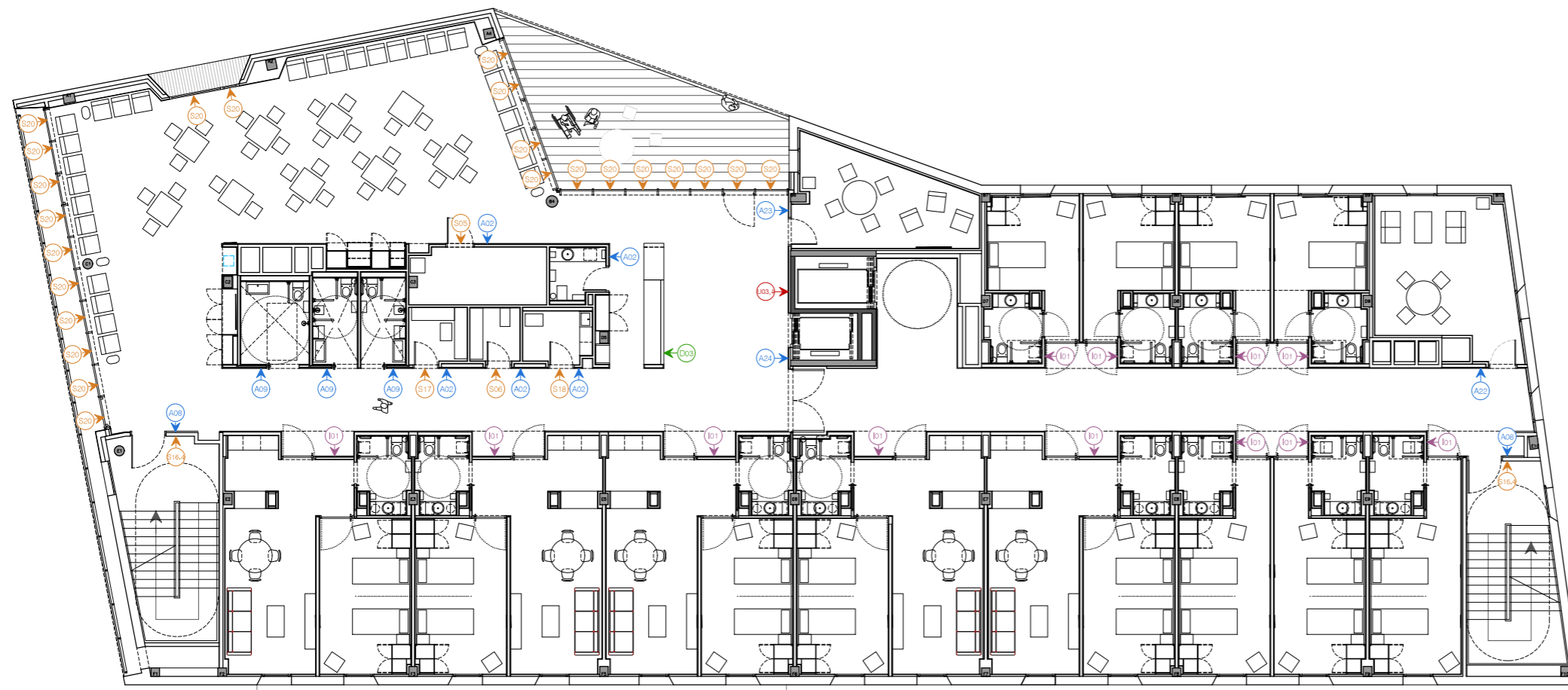

PLANTA TERCERA

PER AL SUBMINISTRAMENT DE MOBILIARI DE
LA RESIDÈNCIA I CENTRE DE DIA DE
SALLENT

PLEC TÈCNIC

Carrer Camp de la boia, 1-3, 08650, Sallent
Promotor: Ajuntament de Sallent

4 - SENYALÍSTICA

Planta tercera

4-1.6

A3 se - A1 se

Arquitectes:
Anna Feu i Jordana
Carlos Godoy Bregolat

Feu i Godoy Arquitectura

Carrer Dominics, 9 bxs 25280 Solsona
arquitectura@feugodoy.com | www.feugodoy.com | T 973115258



Logotip de la residència superposat
23cm x10cm aproximadament

Text superposat a vinil opac

Part de vidre transparent

Horari en vinil gris antracita i lletres en blanc
Rectangle que es podria reparar en cas de canvi d'horari
Informació inclosa a definir per la direcció de la residència

E 1/20

U01

Font. Montserrat SemiBold
Material. Vinil de tall RAL 7016 (gris antracita) i RAL 9010 (blanc)
Mesures. Altura de la font variable
Unitats. 2u

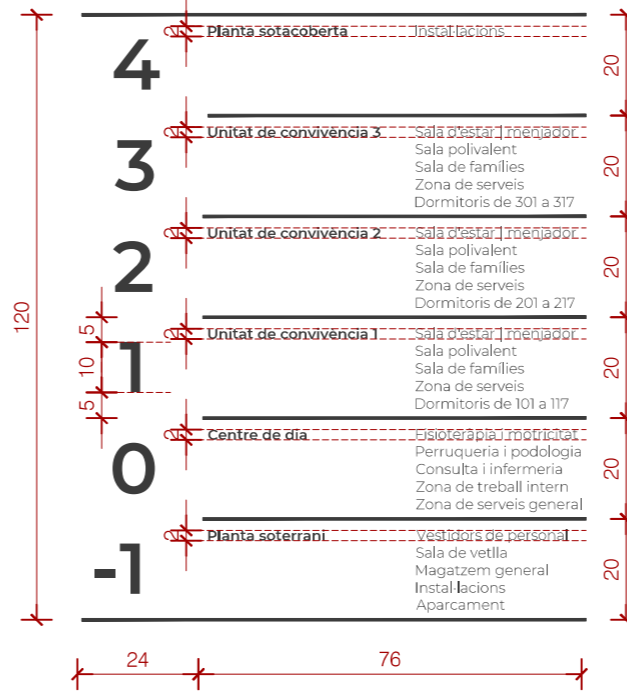

E 1/15

U02

Font. Montserrat SemiBold
Material. Acer pintat 10mm (números i línies) i vinil (lletres) RAL 7016
Mesures. Altura de la font variable
Unitats. 1u



E 1/15

U03.1

Font. Montserrat SemiBold
Material. Acer pintat i fusta 10mm (números i línies) i vinil (lletres) RAL 7016
Mesures. Altura de la font variable
Unitats. 1u

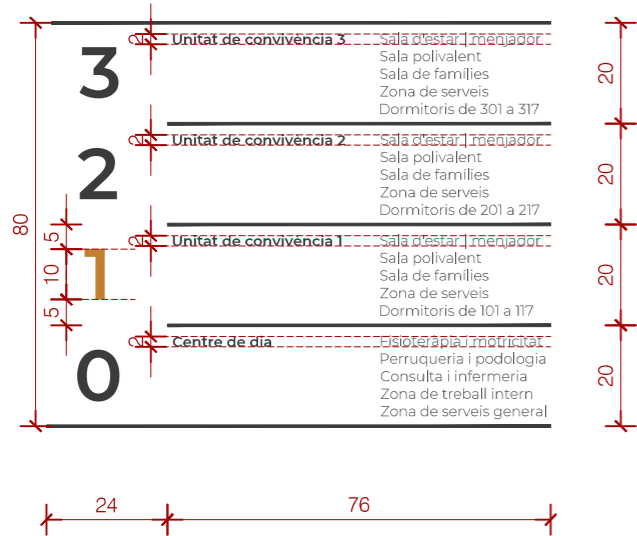

E 1/15

U03.2

Font. Montserrat SemiBold
Material. Acer pintat i fusta 10mm (números i línies) i vinil (lletres) RAL 7016
Mesures. Altura de la font variable
Unitats. 1u



E 1/15

U03.3

Font. Montserrat SemiBold
Material. Acer pintat i fusta 10mm (números i línies) i vinil (lletres) RAL 7016
Mesures. Altura de la font variable
Unitats. 1u

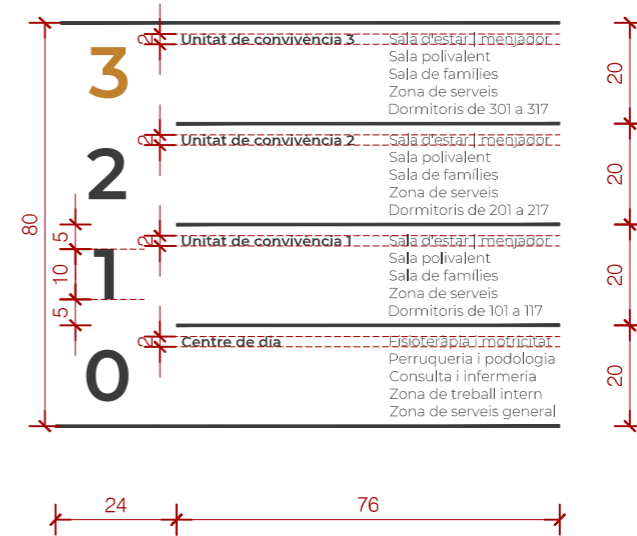

E 1/15

U03.4

Font. Montserrat SemiBold
Material. Acer pintat i fusta 10mm (números i línies) i vinil (lletres) RAL 7016
Mesures. Altura de la font variable
Unitats. 1u

PER AL SUBMINISTRAMENT DE MOBILIARI DE LA RESIDÈNCIA I CENTRE DE DIA DE SALLENT

PLEC TÈCNIC

Carrer Camp de la Bota, 1-3, 08650, Sallent
Promotor: Ajuntament de Sallent

4 - SENYALÍSTICA

4-2.1

A3 varies - A1 varies

Arquitectes:
Anna Feu i Jordana
Carlos Godoy Bregolat

Feu i Godoy Arquitectura

Carrer Dominics, 9 bxs 25280 Salsoda
arquitectura@feugodoy.com | www.feugodoy.com | T 973115258

Senyalització urbana (U)

*Cal comprovar totes les mesures en obra

| | | |
|---|-------------------------|--|
| 3 | Unitat de convivència 3 | Sala d'estar menjador Sala polivalent Sala de famílies Zona de serveis Dormitoris de 301 a 317 |
| 2 | Unitat de convivència 2 | Sala d'estar menjador Sala polivalent Sala de famílies Zona de serveis Dormitoris de 201 a 217 |
| 1 | Unitat de convivència 1 | Sala d'estar menjador Sala polivalent Sala de famílies Zona de serveis Dormitoris de 101 a 117 |
| 0 | Centre de dia | Fisioteràpia i motricitat Perruqueria i podologia Consulta i infermeria Zona de treball intern Zona de serveis general |



RESIDÈNCIA
MUNICIPAL DE SALLENT



E: 1/15

E: 1/25 i 1/10

U04

Font. Montserrat SemiBold
Material. Vinil de tall (lletres) RAL 7016
Mesures. Altura de la font variable
Unitats. 1u

U05

Font. Montserrat SemiBold
Material. Acer pintat RAL 7016. Tira LED 3000k IP64
Mesures. Altura de la font 35cm
Unitats. 1u
Observacions. Lletres individuals soldades sobre U contínua. Caldrà col·locar les lletres sobre plaques ceràmiques existents de la façana de forma mecànica (no coles), Inclou tira led per a retroil·luminar les lletres desde la part baixa (3000k)

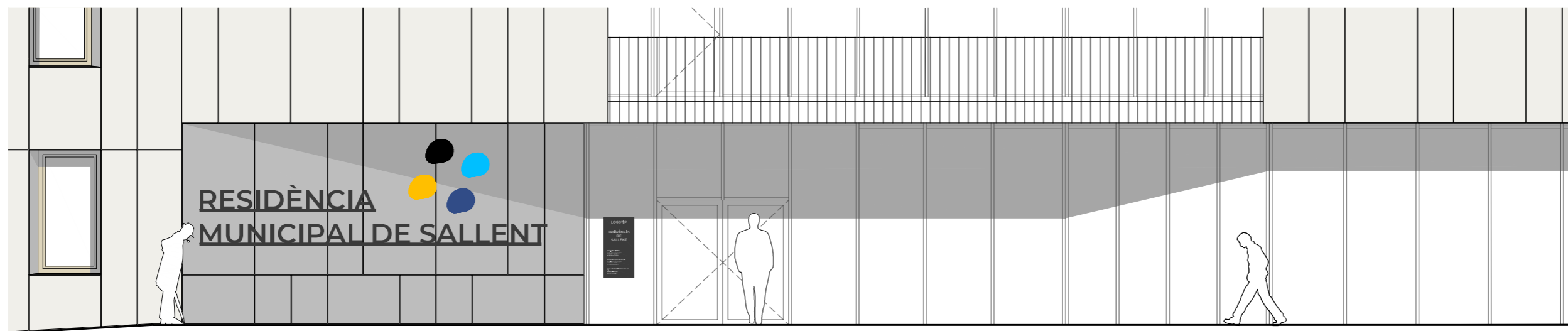

ALÇAT TIPUS ACCÉS PRINCIPAL PLAÇA

PER AL SUBMINISTRAMENT DE MOBILIARI DE LA RESIDÈNCIA I CENTRE DE DIA DE SALLENT
PLEC TÈCNIC

Carrer Camp de la bota, 1-3, 08650, Sallent
Promotor: Ajuntament de Sallent

4 - SENYALÍSTICA
Senyalització urbana i corporativa

4-2.2
A3 1:35 - A1 1:17

Arquitectes:
Anna Feu i Jordana
Carlos Godoy Bregolat

Feu i Godoy Arquitectura

Carrer Dominics, 9 bxs 25280 Sabsona
arquitectura@feugodoy.com | www.feugodoy.com | T 973115258

Senyalització urbana (U)

*Cal comprovar totes les mesures en obra

D01

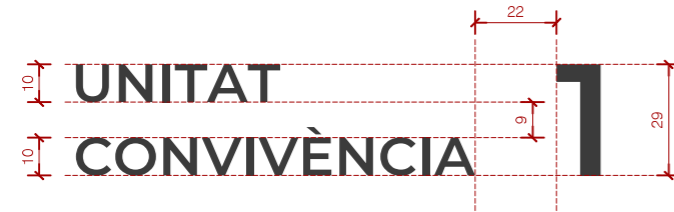

D04



D02



D03



ALÇAT TIPUS TAULELL CONTROL

E 1/20

Font. Montserrat SemiBold
 Material. Acer pintat RAL 7016 (gris antracita)
 Mesures. Altura de la font variable
 Unitats. 2u

4_salient_mobiliari_senyalistica.svg
 Projecte de Feu i Godoy Arquitectes S.L.P. La utilització total o parcial d'aquest document, així com qualsevol reproducció o cessió a tercers, requereix la prèvia autorització expressa dels seus autors, quedant en tot cas prohibida qualsevol modificació unilateral del mateix.

Senyalització d'àmbit (D)

PER AL SUBMINISTRAMENT DE MOBILIARI DE
 LA RESIDÈNCIA I CENTRE DE DIA DE
 SALLENT
 PLEC TÈCNIC

Carrer Camp de la Bota, 1-3, 08650, Sallent
 Promotor: Ajuntament de Sallent

4 - SENYALÍSTICA
 Senyalització d'àmbit

4-3.1
 A3 varies - A1 varies

Arquitectes:
 Anna Feu i Jordana
 Carlos Godoy Bregolat

Feu i Godoy Arquitectura

Carrer Dominics, 9 bxs 25280 Solsona
 arquitectura@feugodoy.com | www.feugodoy.com | T 973115258

*Cal comprovar totes les mesures en obra

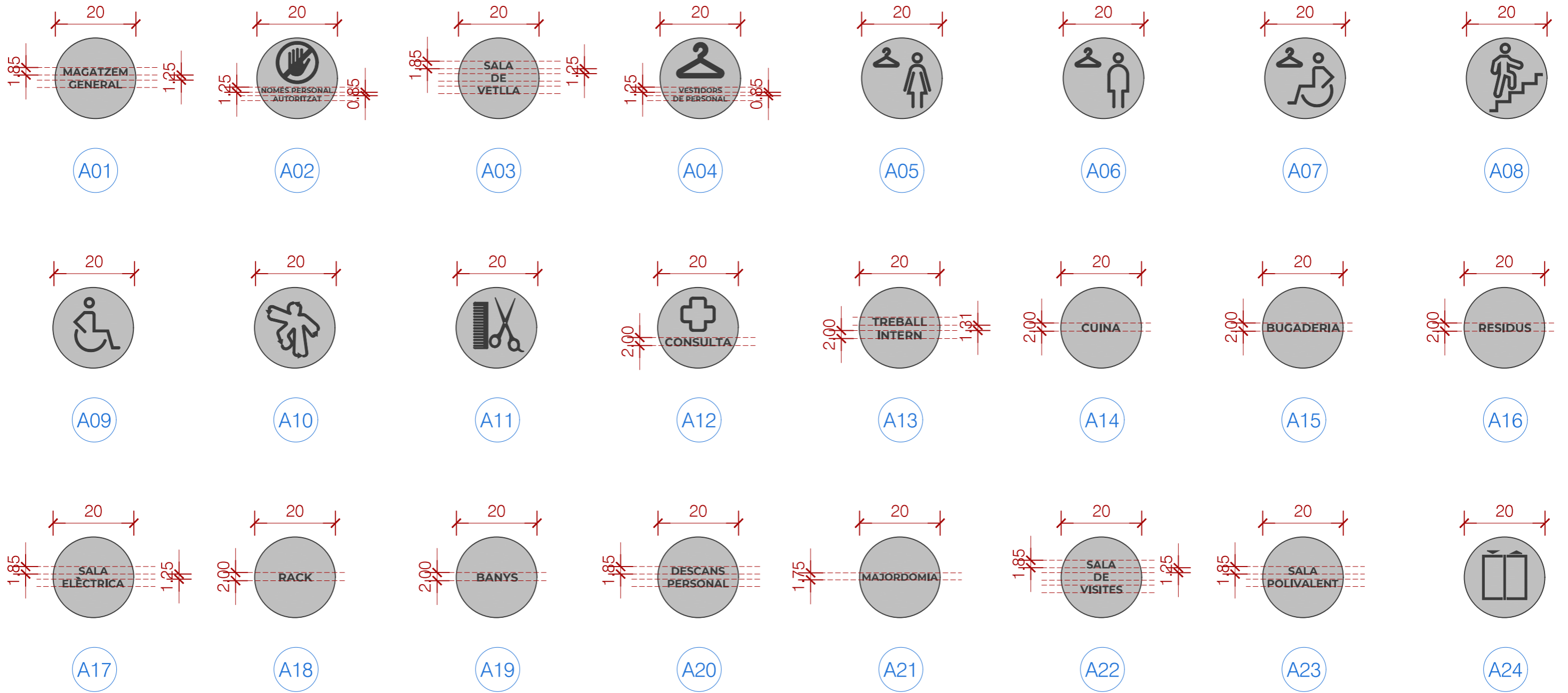

E 1/10

Font. Montserrat SemiBold
 Material. Acer inox esmerilat i vinil RAL 7016 (gris antracita)
 Mesures. Altura de la font variable
 Unitats. segons plànols

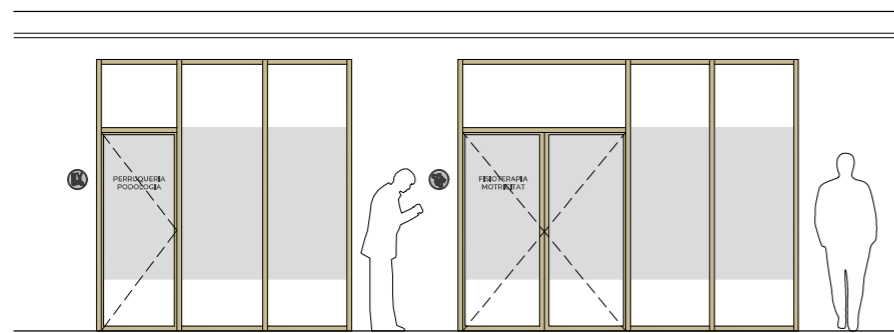

ALÇAT TIPUS PERRUQUERIA I FISIOTERÀPIA

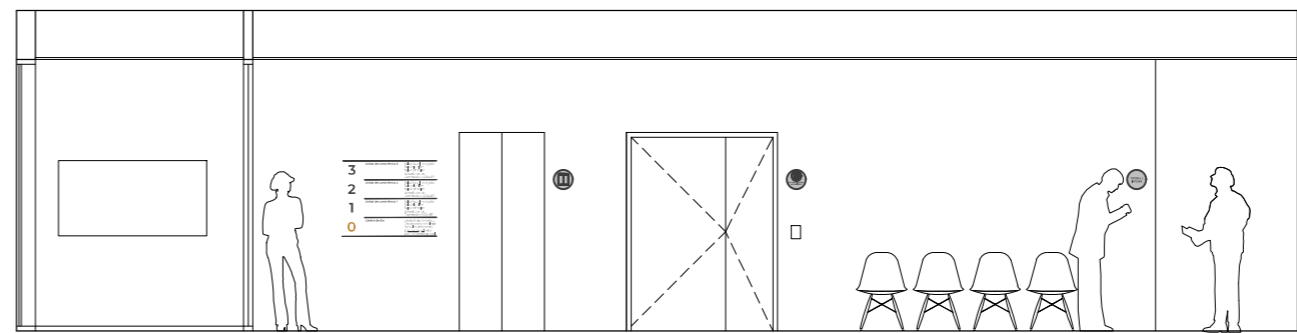

ALÇAT TIPUS VESTÍBUL PRINCIPAL

PER AL SUBMINISTRAMENT DE MOBILIARI DE LA RESIDÈNCIA I CENTRE DE DIA DE SALLENT

PLEC TÈCNIC

Carrer Camp de la Bota, 1-3, 08650, Sallent
 Promotor: Ajuntament de Sallent

4 - SENYALÍSTICA

Senyalització d'àrea

4-4.1

A3 varies - A1 varies

Arquitectes:
 Anna Feu i Jordana
 Carlos Godoy Bregolat

Feu Godoy Arquitectura

Carrer Dominics, 9 bxs 25280 Solsona
 arquitectura@feugodoy.com | www.feugodoy.com | T 973115258

Senyalització d'àrea (A)

*Cal comprovar totes les mesures en obra

4_saller_mobiliari_senyalistica.svg
Projecte de Feu i Godoy Arquitectes S.L.P. La utilització total o parcial d'aquest document, així com qualsevol reproducció o cessió a tercers, requereix la prèvia autorització expressa dels seus autors, quedant en tot cas prohibida qualsevol modificació unilateral del mateix.



E 1/10

Font. Montserrat SemiBold
Material. Vinil de tall RAL 7016 (gris antracita)
Mesures. Altura de la font 5 i 10cm
Unitats. 15 unitats (1u de cada codi)

PER AL SUBMINISTRAMENT DE MOBILIARI DE LA RESIDÈNCIA I CENTRE DE DIA DE SALLENT
PLEC TÈCNIC

Carrer Camp de la Bota, 1-3, 08650, Sallent
Promotor: Ajuntament de Sallent

4 - SENYALÍSTICA
Senyalització de sala

4-5.1
A3 varies - A1 varies

Arquitectes:
Anna Feu i Jordana
Carlos Godoy Bregolat

Feu i Godoy Arquitectura

Carrer Dominics, 9 bxs 25280 Solsona
arquitectura@feugodoy.com | www.feugodoy.com | T 973115258

Senyalització de sala (S)

*Cal comprovar totes les mesures en obra

101

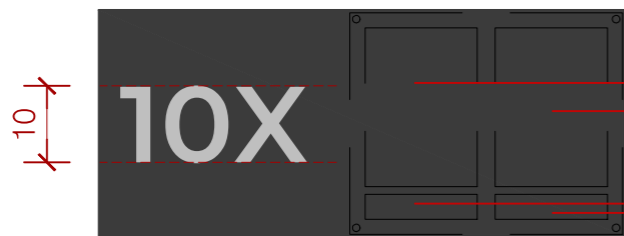

Imatge residents

Nom residents

E 1/10

Font. Montserrat SemiBold

Material. Acer pintat RAL 7016 (gris antracita) + metacrilat transparent

Mesures. Altura de la font 5 i 10cm

Unitats. 15 unitats (1u de cada codi)

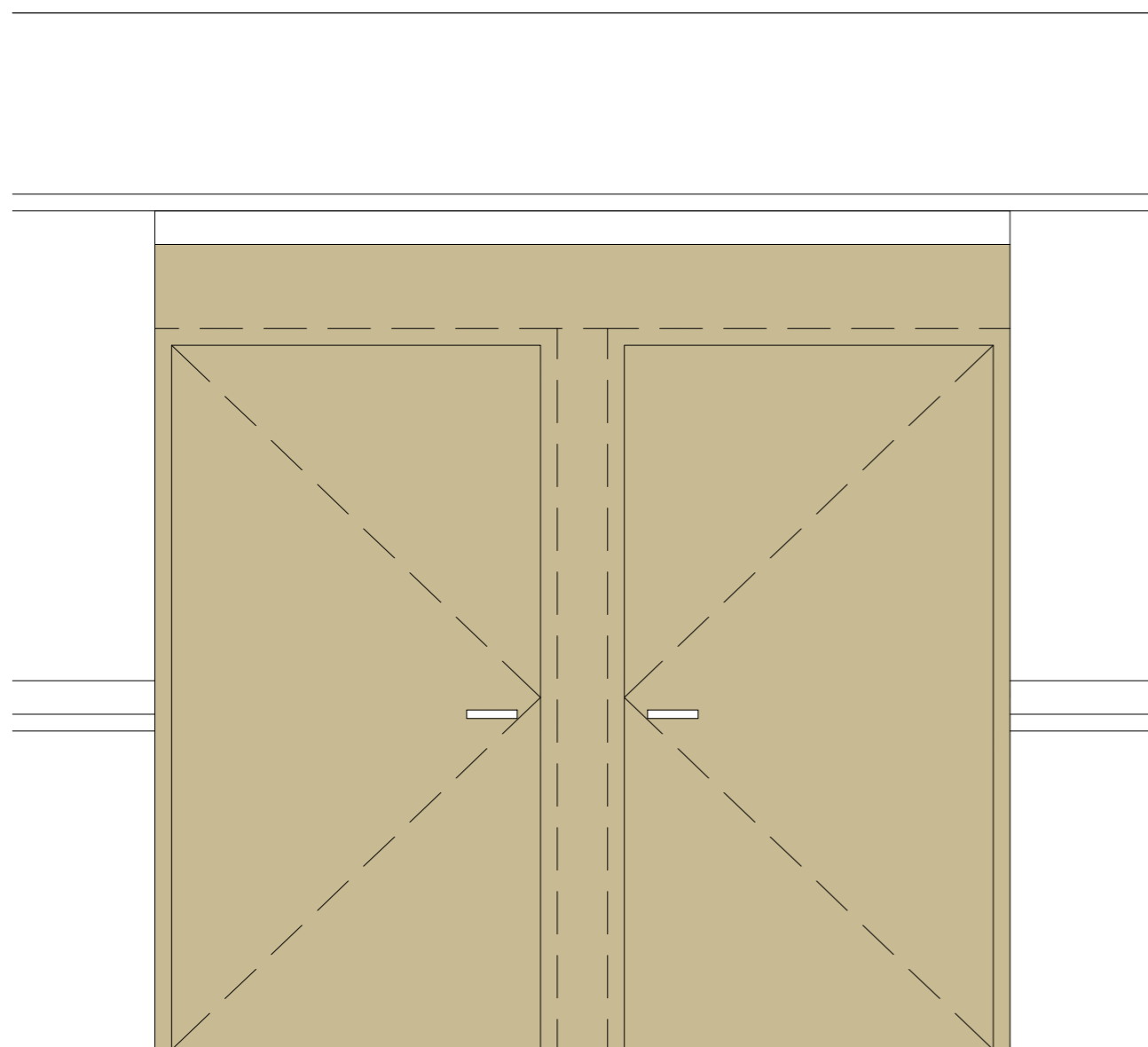

ALÇAT TIPUS ACCÉS DORMITORIS

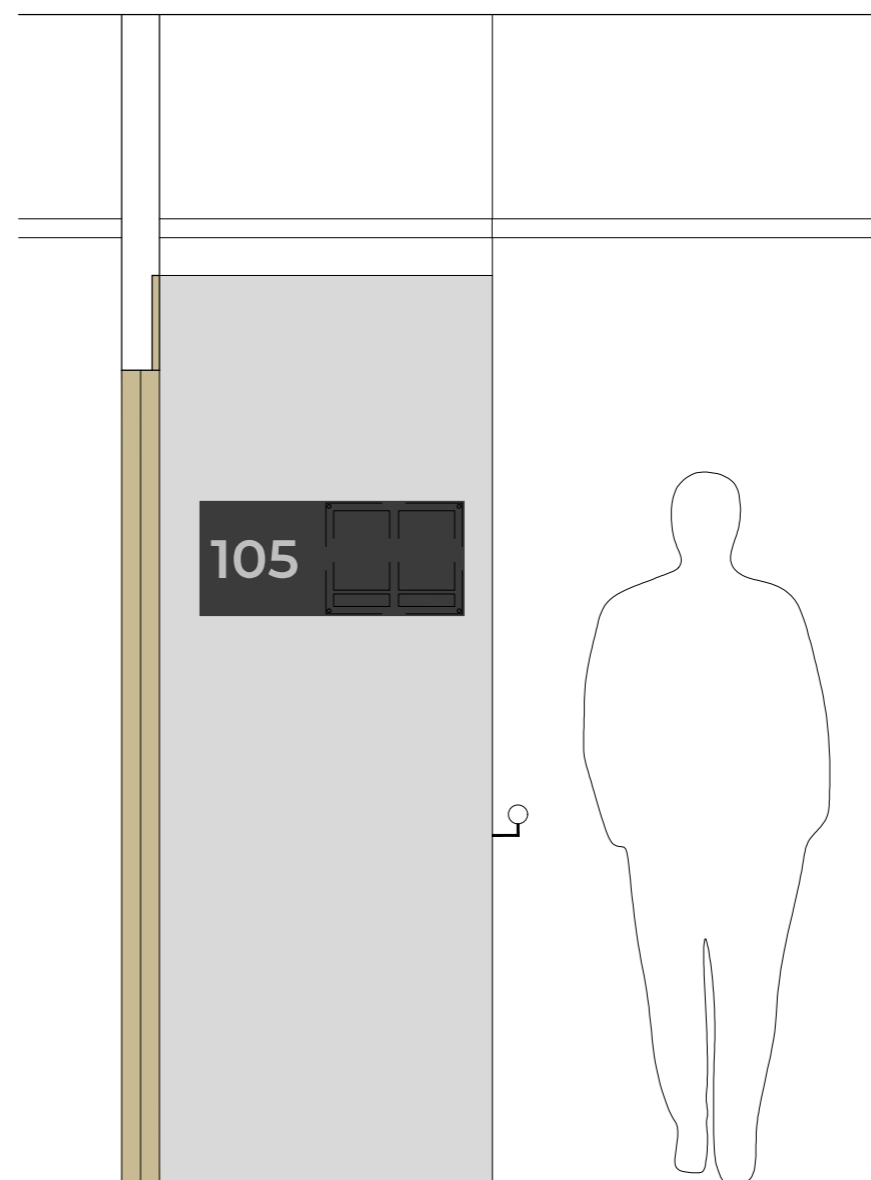

Feu Godoy Arquitectes SL.P. La utilització total o parcial d'aquest document, així com qualsevol reproducció o cessió a tercers, requereix la prèvia autorització expressa dels seus autors, quedant en tot cas prohibida qualsevol modificació unilateral del mateix.

PER AL SUBMINISTRAMENT DE MOBILIARI DE LA RESIDÈNCIA I CENTRE DE DIA DE SALLENT

PLEC TÈCNIC

Carrer Camp de la bota, 1-3, 08650, Sallent
Promotor: Ajuntament de Sallent

4 - SENYALÍSTICA

Senyalització de sala

4-6.1

A3 varies - A1 varies

Arquitectes:
Anna Feu i Jordana
Carlos Godoy Bregolat

Feu Godoy Arquitectura

Carrer Dominics, 9 bxs 25280 Solsona
arquitectura@feugodoy.com | www.feugodoy.com | T 973115258

Senyalització de dormitori (I)

*Cal comprovar totes les mesures en obra

III. PRESSUPOST

IV. AMIDAMENTS I PRESSUPOST. LOT 1 – MOBILIARI COMERCIAL

AM AMIDAMENTS. LOT 1 – MOBILIARI COMERCIAL

PR PRESSUPOST. LOT 1 – MOBILIARI COMERCIAL

UF ÚLTIM FULL. LOT 1 – MOBILIARI COMERCIAL

IV. AMIDAMENTS I PRESSUPOST. LOT 1 – MOBILIARI COMERCIAL
AM AMIDAMENTS. LOT 1 – MOBILIARI COMERCIAL

FEU I GODOY ARQUITECTES SLP

CIF B25665613 | Dominics, núm. 9 baixos Solsona | T 973115258 | estudi@feugodoy.com | www.feugodoy.com

AMIDAMENTS

| | | |
|---------|----|---|
| OBRA | 01 | PRESSUPOST MOBILIARI DE LA RESIDÈNCIA D'AVIS DE SALLENT |
| CAPÍTOL | 01 | MOBILIARI COMERCIAL |
| TÍTOL 3 | 01 | ARMARIS I MAGATZEM |

| NUM. | CODI | UA | DESCRIPCIÓ |
|------|-----------|----|--|
| 1 | PQUM-FG00 | u | <p>A01.1 - Armari. Tipus 2</p> <p>Armaris model AR834 de la marca ACTIU, o equivalent.</p> <p>DESCRIPCIÓ Tapa de melamina de 25 mm de gruix Prestatges de melamina de 25mm de gruix o prestatges metàl·lics d'acer de 0,8 mm de gruix aluminitzats amb doble rail inferior. Laterals de melamina de 19mm de gruix del darrere Vista de 16 mm per a zones de pas. Estructura desmuntable Bombí amb posicionament d'obertura i tancament, tiradors de superfície en injecció de Zamak Regulació de prestatges en diferents posicions cada 32mm. Model amb portes: Portes batents fabricades en melamina de 16mm Frontisses de bloqueig automàtic amb regulació tridimensional i auto-tancament. Frontisses d'accionament silenciosos amb tancament esmorteït incorporat opcional que permet tancar la porta de forma suau. Sistema de tancament mitjançant falles planes laterals amb desplaçament longitudinal. · Model amb Calaix arxiu: Guies telescòpiques de coixinets de boles fabricades en acer amb extracció total i amb tractaments de galvanitzat i segellat electrolític de resistència en atmosfera salina. Frontal de calaix arxiu fabricat amb melamina de 16mm Calaixos i cubeta amb cos de material termoplàstic resistent de color negre. Tancament amb sistema antibolcada, impedit l'obertura de més d'un calaix alhora.</p> <p>CARACTERÍSTIQUES TÈCNIQUES Dimensions: 80x113x42cm</p> <p>CARACTERÍSTIQUES FUNCIONALS Els mobles han de respondre a criteris ergonòmics, de fàcil neteja i manteniment i de gran resistència i durabilitat. A partir d'aquestes consideracions cal que els models que se subministren tinguin les següents característiques: - Model de fàcil manteniment i neteja gràcies als seus materials. - Disseny senzill, especialment disseny per a residències i geriàtrics. - Alta resistència i funcionalitat, gràcies als materials i forma de fabricació.</p> <p>CERTIFICATS I NORMATIVA ISO 9001: Gestió de la qualitat en el procés de fabricació. ISO 14001: Sistema de gestió ambiental. UNE-EN 14073-2 i 3: Normativa específica per a mobiliari d'oficina (defineix requisits de seguretat) UNE-EN 14074: Mètodes d'assaig per determinar la resistència i durabilitat de les parts mòbils, com calaixos i portes Certificat LEVEL® 2: Estàndard europeu de sostenibilitat que avalua l'impacte ambiental, social i econòmic del producte PEFC / FSC: Garanteix que la fusta o els taulers de melamina provenen de boscos gestionats de manera sostenible</p> |

| Num. | Text | Tipus | [C] | [D] | [E] | [F] | TOTAL | Fórmula |
|------|--------------------|-------|-------|-----|-----|-----|-------|-------------|
| 1 | PB | T | | | | | | |
| 2 | SALA REUNIONS | | 3,000 | | | | 3,000 | C#*D#*E#*F# |
| 3 | METGE + INFERMERIA | | 8,000 | | | | 8,000 | C#*D#*E#*F# |

TOTAL AMIDAMENT 11,000

AMIDAMENTS

| | | | |
|---|-----------|---|---|
| 2 | PQUM-FG01 | u | <p>A01.2 - Armari. Tipus 2</p> <p>Armari model AR833 de la marca ACTIU, o equivalent.</p> <p>DESCRIPCIÓ Tapa de melamina de 25 mm de gruix Prestatges de melamina de 25mm de gruix o prestatges metàl·lics d'acer de 0,8 mm de gruix aluminitzats amb doble rail inferior. Laterals de melamina de 19mm de gruix del darrere Vista de 16 mm per a zones de pas. Estructura desmuntable Bombí amb posicionament d'obertura i tancament, tiradors de superfície en injecció de Zamak Regulació de prestatges en diferents posicions cada 32mm. Model amb portes: Portes batents fabricades en melamina de 16mm Frontisses de bloqueig automàtic amb regulació tridimensional i auto-tancament. Frontisses d'accionament silenciosos amb tancament esmorteït incorporat opcional que permet tancar la porta de forma suau. Sistema de tancament mitjançant falles planes laterals amb desplaçament longitudinal. · Model amb Calaix arxiu: Guies telescòpiques de coixinets de boles fabricades en acer amb extracció total i amb tractaments de galvanitzat i segellat electrolític de resistència en atmosfera salina. Frontal de calaix arxiu fabricat amb melamina de 16mm Calaixos i cubeta amb cos de material termoplàstic resistent de color negre. Tancament amb sistema antibolcada, impedit l'obertura de més d'un calaix alhora.</p> <p>CARACTERÍSTIQUES TÈCNIQUES Dimensions: 80x113x42cm</p> <p>CARACTERÍSTIQUES FUNCIONALS Els mobles han de respondre a criteris ergonòmics, de fàcil neteja i manteniment i de gran resistència i durabilitat. A partir d'aquestes consideracions cal que els models que se subministren tinguin les següents característiques: - Model de fàcil manteniment i neteja gràcies als seus materials. - Disseny senzill, especialment disseny per a residències i geriàtrics. - Alta resistència i funcionalitat, gràcies als materials i forma de fabricació.</p> <p>CERTIFICATS I NORMATIVA ISO 9001: Gestió de la qualitat en el procés de fabricació. ISO 14001: Sistema de gestió ambiental. UNE-EN 14073-2 i 3: Normativa específica per a mobiliari d'oficina (defineix requisits de seguretat) UNE-EN 14074: Mètodes d'assaig per determinar la resistència i durabilitat de les parts mòbils, com calaixos i portes Certificat LEVEL® 2: Estàndard europeu de sostenibilitat que avalua l'impacte ambiental, social i econòmic del producte PEFC / FSC: Garanteix que la fusta o els taulers de melamina provenen de boscos gestionats de manera sostenible</p> |
|---|-----------|---|---|

| Num. | Text | Tipus | [C] | [D] | [E] | [F] | TOTAL | Fórmula |
|------|-----------------|-------|-------|-----|-----|-----|-------|-------------|
| 1 | PB | T | | | | | | |
| 2 | DESPATX TÈCNICS | | 4,000 | | | | 4,000 | C#*D#*E#*F# |

TOTAL AMIDAMENT 4,000

AMIDAMENTS

| | | | | | | | | |
|---|-----------|---|---|--|--|--|--|--|
| 3 | PQUM-FG03 | u | <p>A02.1 - Prestatgeria. Tipus 1</p> <p>Prestatge d'acer galvanitzat de la marca ESMELUX, o equivalent.</p> <p>DESCRIPCIÓ Prestatgeria metàl·lica modular amb lleixes regulables en alçada cada 33mm. Cada lleixa suporta un pes de 205kg. Les prestatgeries inclouen accessoris que milloren l'estabilitat i la seguretat de la instal·lació mitjançant peces de subjecció i ancoratge. Amb l'alçada de 2m la prestatgeria disposa de 5 altures i/o lleixes.</p> <p>CARACTERÍSTIQUES TÈCNIQUES Dimensions: 100x40x200cm Alçada base: 150mm Color a definir.</p> <p>CARACTERÍSTIQUES FUNCIONALS Els mobles han de respondre a criteris ergonòmics, de fàcil neteja i manteniment i de gran resistència i durabilitat. A partir d'aquestes consideracions cal que els models que se subministrin tinguin les següents característiques: - Model de fàcil manteniment i neteja gràcies als seus materials. - Disseny senzill, especialment disseny per a residències i geriàtrics. - Alta resistència i funcionalitat, gràcies als materials i forma de fabricació.</p> <p>CERTIFICATS I NORMATIVA ISO 9001:2015: Certificat que garanteix el sistema de gestió de qualitat en la venda directa, subministrament i muntatge de productes d'emmagatzematge i oficina. ISO 14001: Certificació que acredita el compliment dels estàndards internacionals de gestió ambiental UNE-EN 15635: Norma europea que regula l'ús i el manteniment segur dels equips d'emmagatzematge</p> | | | | | |
|---|-----------|---|---|--|--|--|--|--|

| Num. | Text | Tipus | [C] | [D] | [E] | [F] | TOTAL | Fórmula |
|------|------------------|-------|--------|-----|-----|-----|--------|-------------|
| 1 | PS | T | | | | | | |
| 2 | MAGATZEM GENERAL | | 30,000 | | | | 30,000 | C#*D#*E#*F# |
| 3 | PB | T | | | | | | |
| 4 | SALA NETEJA | | 2,000 | | | | 2,000 | C#*D#*E#*F# |

TOTAL AMIDAMENT 32,000

| | | | | | | | | |
|---|-----------|---|---|--|--|--|--|--|
| 4 | PQUM-FG04 | u | <p>A02.2 - Prestatgeria. Tipus 2</p> <p>Prestatge d'acer galvanitzat de la marca ESMELUX, o equivalent.</p> <p>DESCRIPCIÓ Prestatgeria metàl·lica modular amb lleixes regulables en alçada cada 33mm. Cada lleixa suporta un pes de 205kg. Les prestatgeries inclouen accessoris que milloren l'estabilitat i la seguretat de la instal·lació mitjançant peces de subjecció i ancoratge. Amb l'alçada de 2m la prestatgeria disposa de 5 altures i/o lleixes.</p> <p>CARACTERÍSTIQUES TÈCNIQUES Dimensions: 180x40x200cm Alçada base: 150mm Color a definir.</p> <p>CARACTERÍSTIQUES FUNCIONALS Els mobles han de respondre a criteris ergonòmics, de fàcil neteja i manteniment i de gran resistència i durabilitat. A partir d'aquestes consideracions cal que els models que se subministrin tinguin les següents característiques: - Model de fàcil manteniment i neteja gràcies als seus materials. - Disseny senzill, especialment disseny per a residències i geriàtrics. - Alta resistència i funcionalitat, gràcies als materials i forma de fabricació.</p> <p>CERTIFICATS I NORMATIVA ISO 9001:2015: Certificat que garanteix el sistema de gestió de qualitat en la venda directa, subministrament i muntatge de productes d'emmagatzematge i oficina. ISO 14001: Certificació que acredita el compliment dels estàndards internacionals de gestió ambiental UNE-EN 15635: Norma europea que regula l'ús i el manteniment segur dels equips d'emmagatzematge</p> | | | | | |
|---|-----------|---|---|--|--|--|--|--|

| Num. | Text | Tipus | [C] | [D] | [E] | [F] | TOTAL | Fórmula |
|------|-------------|-------|-------|-----|-----|-----|-------|-------------|
| 1 | P1 | T | | | | | | |
| 2 | SALA NETEJA | | 1,000 | | | | 1,000 | C#*D#*E#*F# |

AMIDAMENTS

Pàg.: 4

| | | | | | | | | |
|----|-------------|---|-------|--|-------|--|-------|-------------|
| 3 | LLENCERIA | | 1,000 | | | | 1,000 | C#*D#*E#*F# |
| 4 | P2 | T | | | | | | |
| 5 | SALA NETEJA | | 1,000 | | | | 1,000 | C#*D#*E#*F# |
| 6 | LLENCERIA | | 1,000 | | | | 1,000 | C#*D#*E#*F# |
| 7 | P3 | T | | | | | | |
| 8 | SALA NETEJA | | 1,000 | | | | 1,000 | C#*D#*E#*F# |
| 9 | LLENCERIA | | 1,000 | | | | 1,000 | C#*D#*E#*F# |
| 14 | | | | | 0,000 | | 0,000 | C#*D#*E#*F# |

TOTAL AMIDAMENT **6,000**

5 PQUM-FG05 u

A02.3 - Prestatgeria. Tipus 3

Prestatge d'acer galvanitzat de la marca ESMELUX, o equivalent.

DESCRIPCIÓ

Prestatgeria metàl·lica modular amb lleixes regulables en alçada cada 33mm. Cada lleixa suporta un pes de 205kg. Les prestatgeries inclouen accessoris que milloren l'estabilitat i la seguretat de la instal·lació mitjançant peces de subjecció i ancoratge. Amb l'alçada de 2m la prestatgeria disposa de 5 altures i/o lleixes.

CARACTERÍSTIQUES TÈCNIQUES

Dimensions: 150x40x200cm Alçada base: 150mm Color a definir.

CARACTERÍSTIQUES FUNCIONALS

Els mobles han de respondre a criteris ergonòmics, de fàcil neteja i manteniment i de gran resistència i durabilitat.

A partir d'aquestes consideracions cal que els models que se subministren tinguin les següents característiques:

- Model de fàcil manteniment i neteja gràcies als seus materials.
- Disseny senzill, especialment disseny per a residències i geriàtrics.
- Alta resistència i funcionalitat, gràcies als materials i forma de fabricació.

CERTIFICATS I NORMATIVA

ISO 9001:2015: Certificat que garanteix el sistema de gestió de qualitat en la venda directa, subministrament i muntatge de productes d'emmagatzematge i oficina.

ISO 14001: Certificació que acredita el compliment dels estàndards internacionals de gestió ambiental

UNE-EN 15635: Norma europea que regula l'ús i el manteniment segur dels equips d'emmagatzematge

| Num. | Text | Tipus | [C] | [D] | [E] | [F] | TOTAL | Fórmula |
|------|-----------|-------|-------|-----|-----|-----|-------|-------------|
| 1 | P1 | T | | | | | | |
| 2 | LLENCERIA | | 1,000 | | | | 1,000 | C#*D#*E#*F# |
| 3 | P2 | T | | | | | | |
| 4 | LLENCERIA | | 1,000 | | | | 1,000 | C#*D#*E#*F# |
| 5 | P3 | T | | | | | | |
| 6 | LLENCERIA | | 1,000 | | | | 1,000 | C#*D#*E#*F# |

TOTAL AMIDAMENT **3,000**

AMIDAMENTS

| | | | |
|---|-----------|---|--|
| 6 | PQUM-FG06 | u | <p>A03 - Taquilla vestidor</p> <p>Taquilla vestidor model Amsterdam (ref.117646 49) de la marca KAISERKRAFT, o equivalent.</p> <p>DESCRIPCIÓ La taquilla convenç per la seva robusta construcció d'acer amb recobriment en pols, que la fa especialment resistent a esgarrapades i corrosió. La disposició dels compartiments en dos nivells permet estalviar espai i és ideal per a vestuaris a tallers, clubs esportius o magatzems. La circulació òptima de l'aire està garantida gràcies a la trama perforada integrada. Cada compartiment té una barra per penjar la roba i tres ganxos estables que permeten una organització clara. Les portes es poden obrir fins a 90 graus, cosa que facilita l'accés al contingut. També podeu triar diferents colors de porta perquè l'armari multiusos s'integri en qualsevol concepte d'espai. Les portes estan equipades per portar etiquetes (30x50mm), però les etiquetes no s'inclouen al volum de subministrament.</p> <p>CARACTERÍSTIQUES TÈCNiques Dimensions: 1800x600/800/900/1200x470mm</p> <p>CARACTERÍSTIQUES FUNCIONALS Els mobles han de respondre a criteris ergonòmics, de fàcil neteja i manteniment i de gran resistència i durabilitat. A partir d'aquestes consideracions cal que els models que se subministrin tinguin les següents característiques: - Model de fàcil manteniment i neteja gràcies als seus materials. - Disseny senzill, especialment disseny per a residències i geriàtrics. - Alta resistència i funcionalitat, gràcies als materials i forma de fabricació.</p> <p>CERTIFICATS I NORMATIVA ISO 9001:2015: Certificat que garanteix el sistema de gestió de qualitat en la venda directa, subministrament i muntatge de productes d'emmagatzematge i oficina. ISO 14001: Certificació que acredita el compliment dels estàndards internacionals de gestió ambiental.</p> |
|---|-----------|---|--|

| Num. | Text | Tipus | [C] | [D] | [E] | [F] | TOTAL | Fórmula |
|------|-----------|-------|--------|-----|-----|-----|--------|-------------|
| 1 | PS | T | | | | | | |
| 2 | VESTIDORS | | 10,000 | | | | 10,000 | C#*D#*E#*F# |

TOTAL AMIDAMENT **10,000**

AMIDAMENTS

| | | | |
|---|-----------|---|--|
| 7 | PQUM-FG07 | u | <p>A04 - Armari. Tipus 3</p> <p>Armari model AR864 de la marca ACTIU, o equivalent.</p> <p>DESCRIPCIÓ Tapa de melamina de 25 mm de gruix Prestatges de melamina de 25mm de gruix o prestatges metàl·lics d'acer de 0,8mm de gruix amb doble rail inferior. Laterals de melamina de 19mm de gruix del darrere Vista de 16 mm per a zones de pas. Estructura desmuntable Bombí amb posicionament d'obertura i tancament, tiradors de superfície en injecció de Zamak Regulació de prestatges en diferents posicions cada 32mm. Model amb portes: Portes batents fabricades en melamina de 16mm Frontisses de bloqueig automàtic amb regulació tridimensional i auto-tancament. Frontisses d'accionament silencioss amb tancament esmorteït incorporat opcional que permet tancar la porta de forma suau. Sistema de tancament mitjançant falles planes laterals amb desplaçament longitudinal. · Model amb Calaix arxiu: Guies telescòpiques de coixinets de boles fabricades en acer amb extracció total i amb tractaments de galvanitzat i segellat electrolític de resistència en atmosfera salina. Frontal de calaix arxiu fabricat amb melamina de 16mm Calaixos i cubeta amb cos de material termoplàstic resistent de color negre. Tancament amb sistema antibolcada, impedit l'obertura de més d'un calaix alhora.</p> <p>CARACTERÍSTIQUES TÈCNIQUES Dimensions: 222x80x42cm Color a definir.</p> <p>CARACTERÍSTIQUES FUNCIONALS Els mobles han de respondre a criteris ergonòmics, de fàcil neteja i manteniment i de gran resistència i durabilitat. A partir d'aquestes consideracions cal que els models que se subministrin tinguin les següents característiques: - Model de fàcil manteniment i neteja gràcies als seus materials. - Disseny senzill, especialment disseny per a residències i geriàtrics. - Alta resistència i funcionalitat, gràcies als materials i forma de fabricació.</p> <p>CERTIFICATS I NORMATIVA UNE-EN 14073-2 i 3: Normativa específica per a mobiliari d'emmagatzematge d'oficina (defineix requisits de seguretat) UNE-EN 14074: Mètodes d'assaig per determinar la resistència i durabilitat de les parts mòbils, com calaixos i portes. Certificat LEVEL® 2: Estàndard europeu de sostenibilitat que avalua l'impacte ambiental, social i econòmic del producte. PEFC / FSC: Garanteix que la fusta o els taulers de melamina provenen de boscos gestionats de manera sostenible. Ecodeseny (ISO 14006): Certifica que el producte ha estat dissenyat minimitzant el seu impacte ambiental durant tot el cicle de vida. ISO 9001: Gestió de la qualitat en el procés de fabricació. ISO 14001: Sistema de gestió ambiental.</p> |
|---|-----------|---|--|

| Num. | Text | Tipus | [C] | [D] | [E] | [F] | TOTAL | Fórmula |
|------|------------------------------|-------|-------|-----|-----|-----|-------|-------------|
| 1 | PB | T | | | | | | |
| 2 | SALA MOTRICITAT | | 2,000 | | | | 2,000 | C#*D#*E#*F# |
| 3 | SALA PODOLOGIA PERRUQUERIA | | 2,000 | | | | 2,000 | C#*D#*E#*F# |

TOTAL AMIDAMENT 4,000

AMIDAMENTS

| | | | |
|---|-----------|---|---|
| 8 | PQUM-FG08 | u | <p>A05 - Armari. Tipus 5</p> <p>Armari model AR863 de la marca ACTIU, o equivalent.</p> <p>DESCRIPCIÓ Tapa de melamina de 25 mm de gruix Prestatges de melamina de 25mm de gruix o prestatges metàl·lics d'acer de 0,8mm de gruix amb doble rail inferior. Laterals de melamina de 19mm de gruix del darrere Vista de 16 mm per a zones de pas. Estructura desmuntable Bombí amb posicionament d'obertura i tancament, tiradors de superfície en injecció de Zamak Regulació de prestatges en diferents posicions cada 32mm. Model amb portes: Portes batents fabricades en melamina de 16mm Frontisses de bloqueig automàtic amb regulació tridimensional i auto-tancament. Frontisses d'accionament silenciosos amb tancament esmorteït incorporat opcional que permet tancar la porta de forma suau. Sistema de tancament mitjançant falles planes laterals amb desplaçament longitudinal. · Model amb Calaix arxiu: Guies telescòpiques de coixinets de boles fabricades en acer amb extracció total i amb tractaments de galvanitzat i segellat electrolític de resistència en atmosfera salina. Frontal de calaix arxiu fabricat amb melamina de 16mm Calaixos i cubeta amb cos de material termoplàstic resistent de color negre. Tancament amb sistema antibolcada, impedit l'obertura de més d'un calaix alhora.</p> <p>CARACTERÍSTIQUES TÈCNIQUES Dimensions: 222x80x42cm Color a definir.</p> <p>CARACTERÍSTIQUES FUNCIONALS Els mobles han de respondre a criteris ergonòmics, de fàcil neteja i manteniment i de gran resistència i durabilitat. A partir d'aquestes consideracions cal que els models que se subministrin tinguin les següents característiques: - Model de fàcil manteniment i neteja gràcies als seus materials. - Disseny senzill, especialment disseny per a residències i geriàtrics. - Alta resistència i funcionalitat, gràcies als materials i forma de fabricació.</p> <p>CERTIFICATS I NORMATIVA UNE-EN 14073-2 i 3: Normativa específica per a mobiliari d'emmagatzematge d'oficina (defineix requisits de seguretat) UNE-EN 14074: Mètodes d'assaig per determinar la resistència i durabilitat de les parts mòbils, com calaixos i portes. Certificat LEVEL® 2: Estàndard europeu de sostenibilitat que avalua l'impacte ambiental, social i econòmic del producte. PEFC / FSC: Garanteix que la fusta o els taulers de melamina provenen de boscos gestionats de manera sostenible. Ecodeseny (ISO 14006): Certifica que el producte ha estat dissenyat minimitzant el seu impacte ambiental durant tot el cicle de vida. ISO 9001: Gestió de la qualitat en el procés de fabricació. ISO 14001: Sistema de gestió ambiental.</p> |
|---|-----------|---|---|

| Num. | Text | Tipus | [C] | [D] | [E] | [F] | TOTAL | Fórmula |
|------|------------------------------|-------|-------|-----|-----|-----|-------|-------------|
| 1 | PB | T | | | | | | |
| 2 | SALA PODOLOGIA PERRUQUERIA | | 1,000 | | | | 1,000 | C#*D#*E#*F# |

TOTAL AMIDAMENT 1,000

| | | | |
|---|-----------|---|---|
| 9 | PQUM-FG09 | u | <p>A06 - Armari. Tipus 4</p> <p>Armari model Vedrana, de la marca KAVE HOME, o equivalent.</p> <p>DESCRIPCIÓ Moble: fabricat en 55% MDF E0 (tauler de fibra de densitat mitjana amb baixes emissions de formaldehid classe E0), 30% Acer, 15% xapa de roure lacat a poliuretà. Consta de 3 portes, 1 forat amb prestatge a vista i 6 potes negres d'acer, amb la possibilitat d'ajustar la mida. Sobre: fabricat amb MDF E0 (tauler de fibra de densitat mitjana amb baixes emissions de formaldehid classe E0) i xapa de roure.</p> <p>CARACTERÍSTIQUES TÈCNIQUES Dimensions: 55x195x40cm</p> <p>CARACTERÍSTIQUES FUNCIONALS Els mobles han de respondre a criteris ergonòmics, de fàcil neteja i manteniment i de gran resistència i durabilitat. A partir d'aquestes consideracions cal que els models que se subministrin tinguin les següents característiques: - Model de fàcil manteniment i neteja gràcies als seus materials. - Disseny senzill, especialment disseny per a residències i geriàtrics. - Alta resistència i funcionalitat, gràcies als materials i forma de fabricació.</p> |
|---|-----------|---|---|

AMIDAMENTS

| Num. | Text | Tipus | [C] | [D] | [E] | [F] | TOTAL | Fórmula |
|------|--------------------|-------|-------|-----|-----|-----|-------|-------------|
| 1 | P3 | T | | | | | | |
| 2 | DORMITORI FAMILIAR | | 5,000 | | | | 5,000 | C#*D#*E#*F# |

TOTAL AMIDAMENT 5,000

| | | |
|---------|----|---|
| OBRA | 01 | PRESSUPOST MOBILIARI DE LA RESIDÈNCIA D'AVIS DE SALLENT |
| CAPÍTOL | 01 | MOBILIARI COMERCIAL |
| TÍTOL 3 | 02 | COMPLEMENTS |

| NUM. | CODI | UA | DESCRIPCIÓ |
|------|-----------|----|--|
| 1 | PQUC-FG00 | u | <p>C01 - Assecador de cap</p> <p>Assecador model IONIC WHITE 3V - PBSEC44735 de la marca PERFECT BEAUTY, o equivalent.</p> <p>DESCRIPCIÓ Assecador de casc amb 3 velocitats amb funció iònica, de peu o aèri, que reparteixen els ions negatius que xoquen amb les molècules de l'aigua fraccionant i reduint el temps d'assecat fins un 20%, quedant atrapat dins la humitat i eliminant els efectes de l'electricitat estàtica.</p> <p>CARACTERÍSTIQUES TÈCNIQUES Dimensions: 46x120-163x38cm Voltatge: 220-240V Potència: 1000W Freqüència: 50-60Hz. Temperatura fins +75°C.</p> <p>CARACTERÍSTIQUES FUNCIONALS Els mobles han de respondre a criteris ergonòmics, de fàcil neteja i manteniment i de gran resistència i durabilitat. A partir d'aquestes consideracions cal que els models que se subministrin tinguin les següents característiques: - Model de fàcil manteniment i neteja gràcies als seus materials. - Disseny senzill, especialment disseny per a residències i geriàtrics. - Alta resistència i funcionalitat, gràcies als materials i forma de fabricació.</p> |

| Num. | Text | Tipus | [C] | [D] | [E] | [F] | TOTAL | Fórmula |
|------|------------------------------|-------|-------|-----|-----|-----|-------|-------------|
| 1 | PB | T | | | | | | |
| 2 | SALA PODOLOGIA PERRUQUERIA | | 1,000 | | | | 1,000 | C#*D#*E#*F# |

TOTAL AMIDAMENT 1,000

AMIDAMENTS

| | | | |
|---|-----------|---|---|
| 2 | PQUC-FG01 | u | <p>C02 - Buc de calaixos</p> <p>Torre de calaixos per emmagatzematge model JX132 de la marca ACTIU, o equivalent.</p> <p>DESCRIPCIÓ Tauler de partícules de fusta de formació en tres capes, aglomerat amb resines sintètiques mitjançant premsat pla a alta temperatura i escatat. Densitat 630 Kg/m3. Recobert amb paper decoratiu impregnat de melamina. (Gressors: 16 i 19 mm). Tauler de partícules de fusta recobert amb paper melamínic de gruix 19 mm i densitat 650 Kg/m3 Calaix monoblock d'injecció termoplàstica de gran resistència o de xapa metàl·lica de 0,5mm d'espessor en acabat negre. Plumier i separador inclosos. Cubeta inferior multiusos d'injecció termoplàstica o de xapa metàl·lica de 0,5 mm de gruix en acabat negre. Roda estabilitzadora. Sistema de tancament antibolcada integrada. Sistema de seguretat amb retenció que impedeix l'obertura de més d'un calaix alhora. Panys amb ensinistrament Bombí amb posicionament d'obertura i tancament. Disponibilitat clau única. Màxima seguretat. Guies telescòpiques d'acer amb coixinets de boles i calaix amb extracció total o guiatelescòpiques d'acer amb rodament de rodet i calaix amb extracció parcial. Guies telescòpiques de coixinets de boles fabricades en acer, amb extracció total i amb tractaments de pre-galvanitzat, passivitzat i segellat electrolític de resistència en atmosfera salina. Guies telescòpiques de rodament de rodet fabricades en acer, amb extracció parcial del calaix.</p> <p>CARACTERÍSTIQUES TÈCNiques Dimensions: 56,5x33x33cm</p> <p>CARACTERÍSTIQUES FUNCIONALS Els mobles han de respondre a criteris ergonòmics, de fàcil neteja i manteniment i de gran resistència i durabilitat. A partir d'aquestes consideracions cal que els models que se subministrin tinguin les següents característiques: - Model de fàcil manteniment i neteja gràcies als seus materials. - Disseny senzill, especialment disseny per a residències i geriàtrics. - Alta resistència i funcionalitat, gràcies als materials i forma de fabricació.</p> <p>CERTIFICATS I NORMATIVA Normativa UNE-EN 16121:2024 Normativa UNE-EN 14073-2:2005 Normativa UNE-EN 14073-3:2005 Normativa UNE-EN 14074:2005 Certificat AENOR - Gestió Qualitat: ISO-9001:2015 Certificat AENOR - Gestió Ambiental: ISO-14001:2015 Certificat AENOR - Gestió Eco-disseny: ISO-14006:2020</p> |
|---|-----------|---|---|

| Num. | Text | Tipus | [C] | [D] | [E] | [F] | TOTAL | Fórmula |
|------|--------------------|-------|-------|-----|-----|-----|-------|-------------|
| 1 | PB | T | | | | | | |
| 2 | METGE INFERMERIA | | 3,000 | | | | 3,000 | C#*D#*E#*F# |
| 3 | DESPATX TÈCNICS | | 2,000 | | | | 2,000 | C#*D#*E#*F# |
| 4 | RECEPCIÓ | | 1,000 | | | | 1,000 | C#*D#*E#*F# |

TOTAL AMIDAMENT 6,000

AMIDAMENTS

| | | | | | | | | |
|---|-----------|---|---|--|--|--|--|--|
| 3 | PQUC-FG02 | u | <p>C03 - Carro auxiliar</p> <p>Carro auxiliar model 000053 de la marca 3000Care, o equivalent.</p> <p>DESCRIPCIÓ Carro auxiliar d'acer inoxidable i 3 safates de polipropilè gris, amb rodes i amb 2 bosses amb capacitat de 77L</p> <p>CARACTERÍSTIQUES TÈCNIQUES Dimensiones: 560x1060x1470cm Composició (2 opcions): Cromat amb/sense barra o Acer inoxidable amb/sense barra.</p> <p>CARACTERÍSTIQUES FUNCIONALS Els mobles han de respondre a criteris ergonòmics, de fàcil neteja i manteniment i de gran resistència i durabilitat. A partir d'aquestes consideracions cal que els models que se subministrin tinguin les següents característiques: - Model de fàcil manteniment i neteja gràcies als seus materials. - Disseny senzill, especialment disseny per a residències i geriàtrics. - Alta resistència i funcionalitat, gràcies als materials i forma de fabricació.</p> | | | | | |
|---|-----------|---|---|--|--|--|--|--|

| Num. | Text | Tipus | [C] | [D] | [E] | [F] | TOTAL | Fórmula |
|------|-----------|-------|-------|-----|-----|-----|-------|-------------|
| 1 | P1 | T | | | | | | |
| 2 | LLENCERIA | | 1,000 | | | | 1,000 | C#*D#*E#*F# |
| 3 | P2 | T | | | | | | |
| 4 | LLENCERIA | | 1,000 | | | | 1,000 | C#*D#*E#*F# |
| 5 | P3 | T | | | | | | |
| 6 | LLENCERIA | | 1,000 | | | | 1,000 | C#*D#*E#*F# |

TOTAL AMIDAMENT 3,000

| | | | | | | | | |
|---|-----------|---|---|--|--|--|--|--|
| 4 | PQUC-FG03 | u | <p>C04 - Carro de neteja</p> <p>Carro de neteja model G42 de la marca HNT ASISTENCIAL, o equivalent.</p> <p>DESCRIPCIÓ Carro de neteja d'acer inoxidable i 3 safates de polipropilè amb 2 cubell de 12L, 4 cubells de 6L, bossa i premsa amb rodes i para-cops. Dimensions: 97x51x48cm</p> <p>CARACTERÍSTIQUES FUNCIONALS Els mobles han de respondre a criteris ergonòmics, de fàcil neteja i manteniment i de gran resistència i durabilitat. A partir d'aquestes consideracions cal que els models que se subministrin tinguin les següents característiques: - Model de fàcil manteniment i neteja gràcies als seus materials. - Disseny senzill, especialment disseny per a residències i geriàtrics. - Alta resistència i funcionalitat, gràcies als materials i forma de fabricació.</p> | | | | | |
|---|-----------|---|---|--|--|--|--|--|

| Num. | Text | Tipus | [C] | [D] | [E] | [F] | TOTAL | Fórmula |
|------|----------------|-------|-------|-----|-----|-----|-------|-------------|
| 1 | PB | T | | | | | | |
| 2 | SALA DE NETEJA | | 1,000 | | | | 1,000 | C#*D#*E#*F# |
| 3 | P2 | T | | | | | | |
| 4 | SALA DE NETEJA | | 1,000 | | | | 1,000 | C#*D#*E#*F# |

TOTAL AMIDAMENT 2,000

AMIDAMENTS

| | | | | | | | | |
|---|-----------|---|--|--|--|--|--|--|
| 5 | PQUC-FG04 | u | <p>C05 - Carro perruqueria</p> <p>Carro per perruqueria model Ref.09335 de la marca EUROSTIL, o equivalent.</p> <p>DESCRIPCIÓ Carro auxiliar dissenyat per a una alta eficiència i durabilitat en espai de treball. Fabricat en plàstic tècnic resistent, ofereix una estructura sòlida capaç de suportar l'ús intensiu diari sense deteriorar-se. El seu disseny de intel·ligent inclou laterals abatibles amb múltiples compartiments, suports tèrmics per a eines calentes i un sistema de pany amb clau que brinda seguretat addicional. Equipat amb rodes silencioses de 360° i amb la possibilitat de fer-lo a mida mitjançant mòduls i accessoris opcionals, aquest carretó es converteix en un aliat indispensable per mantenir l'àrea de treball ordenada i accedir ràpidament a totes les eines professionals Codi EAN: 8423029104184</p> <p>CARACTERÍSTIQUES TÈCNIQUES Dimensions: 90x38x38cm</p> <p>CARACTERÍSTIQUES FUNCIONALS Els mobles han de respondre a criteris ergonòmics, de fàcil neteja i manteniment i de gran resistència i durabilitat. A partir d'aquestes consideracions cal que els models que se subministrin tinguin les següents característiques: - Model de fàcil manteniment i neteja gràcies als seus materials. - Disseny senzill, especialment disseny per a residències i geriàtrics. - Alta resistència i funcionalitat, gràcies als materials i forma de fabricació.</p> | | | | | |
|---|-----------|---|--|--|--|--|--|--|

| Num. | Text | Tipus | [C] | [D] | [E] | [F] | TOTAL | Fórmula |
|------|------------------------------|-------|-------|-----|-----|-----|-------|-------------|
| 1 | PB | T | | | | | | |
| 2 | SALA PODOLOGIA PERRUQUERIA | | 1,000 | | | | 1,000 | C#*D#*E#*F# |

TOTAL AMIDAMENT 1,000

| | | | | | | | | |
|---|-----------|---|--|--|--|--|--|--|
| 6 | PQUC-FG05 | u | <p>C06 - Carro podologia</p> <p>Carro podòleg model Spin referència WKT001 de la marca WEELKO, o equivalent.</p> <p>DESCRIPCIÓ Cistella blanca de fusta contraxapada, dissenyat per oferir funcionalitat i estil a entorns professionals. Equipat amb 3 calaixos, un dotat de llum UV per a l'esterilització d'instruments, garantint unes condicions higièniques òptimes. Disposa a més d'un allotjament central per a instrumentació amb safata extraïble, que facilita l'organització i el accés al material de treball</p> <p>CARACTERÍSTIQUES TÈCNIQUES Dimensions: 82x40x55cm</p> <p>CARACTERÍSTIQUES FUNCIONALS Els mobles han de respondre a criteris ergonòmics, de fàcil neteja i manteniment i de gran resistència i durabilitat. A partir d'aquestes consideracions cal que els models que se subministrin tinguin les següents característiques: - Model de fàcil manteniment i neteja gràcies als seus materials. - Disseny senzill, especialment disseny per a residències i geriàtrics. - Alta resistència i funcionalitat, gràcies als materials i forma de fabricació.</p> | | | | | |
|---|-----------|---|--|--|--|--|--|--|

| Num. | Text | Tipus | [C] | [D] | [E] | [F] | TOTAL | Fórmula |
|------|------------------------------|-------|-------|-----|-----|-----|-------|-------------|
| 1 | PB | T | | | | | | |
| 2 | SALA PODOLOGIA PERRUQUERIA | | 1,000 | | | | 1,000 | C#*D#*E#*F# |

TOTAL AMIDAMENT 1,000

AMIDAMENTS

| | | | | | | | | | |
|---|-----------|---|---|--|--|--|--|--|--|
| 7 | PQUC-FG06 | u | C12 - Expositor vidre | | | | | | |
| | | | Vitrina d'anuncis model referència 61426649 de la marca KAISERKRAFT, o equivalent. | | | | | | |
| | | | <p>DESCRIPCIÓ El disseny pla amb marc d'alumini anoditzat en plata i cantons de plàstic arrodonits garanteix un ús segur en edificis públics. Ideal per exposar permanentment informació, instruccions de funcionament i normes legals de treball i seguretat. També les normes de la comunitat de veïns o la informació important de l'empresa es poden presentar aquí de manera ordenada i clarament visible. El disseny compacte la fa especialment adequada per a espais reduïts. La robusta porta batent de plexiglàs de 3 mm de gruix protegeix de forma fiable el contingut i està equipada amb un pany de cilindre de seguretat, que se subministra amb dues claus. La profunditat interior útil és de 12,5 mm i ofereix espai suficient per a documents.</p> | | | | | | |
| | | | <p>CARACTERÍSTIQUES TÈCNIQUES Dimensions: 963x711 mm Capacitat per a 9 DinA4 Pes: 5,68Kg</p> | | | | | | |
| | | | <p>CARACTERÍSTIQUES FUNCIONALS Els mobles han de respondre a criteris ergonòmics, de fàcil neteja i manteniment i de gran resistència i durabilitat. A partir d'aquestes consideracions cal que els models que se subministrin tinguin les següents característiques: - Model de fàcil manteniment i neteja gràcies als seus materials. - Disseny senzill, especialment disseny per a residències i geriàtrics. - Alta resistència i funcionalitat, gràcies als materials i forma de fabricació.</p> | | | | | | |

| Num. | Text | Tipus | [C] | [D] | [E] | [F] | TOTAL | Fórmula |
|------|----------|-------|-------|-----|-----|-----|-------|-------------|
| 1 | PB | T | | | | | | |
| 2 | RECEPCIÓ | | 2,000 | | | | 2,000 | C#*D#*E#*F# |

TOTAL AMIDAMENT 2,000

| | | | | | | | | | |
|---|-----------|---|---|--|--|--|--|--|--|
| 8 | PQUC-FG07 | u | C13 - Llit. Tipus 1 | | | | | | |
| | | | Llit model LIVORNO de la marca ARMISEN CARE, o equivalent. | | | | | | |
| | | | <p>DESCRIPCIÓ Llit articulat amb rodes i proteccions a 3 costats i rodes. El llit Livorno és una solució de descans orientada a entorns domèstics amb necessitats de cura, caracteritzada per la seva alta funcionalitat i disseny ergonòmic, amb un sistema d'elevació elèctrica que permet ajustar l'alçada de la plataforma entre 32cm i 80cm, facilitant tant l'accés de l'usuari com el treball dels cuidadors. A més, ofereix possibilitat d'ajustament del respall i recolza-peus.</p> | | | | | | |
| | | | <p>CARACTERÍSTIQUES TÈCNIQUES Dimensions: 190x90cm</p> | | | | | | |
| | | | <p>CARACTERÍSTIQUES FUNCIONALS Els mobles han de respondre a criteris ergonòmics, de fàcil neteja i manteniment i de gran resistència i durabilitat. A partir d'aquestes consideracions cal que els models que se subministrin tinguin les següents característiques: - Model de fàcil manteniment i neteja gràcies als seus materials. - Disseny senzill, especialment disseny per a residències i geriàtrics. - Alta resistència i funcionalitat, gràcies als materials i forma de fabricació.</p> | | | | | | |

| Num. | Text | Tipus | [C] | [D] | [E] | [F] | TOTAL | Fórmula |
|------|----------------------|-------|--------|-----|-----|-----|--------|-------------|
| 1 | P1 | T | | | | | | |
| 2 | DORMITORI DOBLE | | 21,000 | | | | 21,000 | C#*D#*E#*F# |
| 3 | P2 | T | | | | | | |
| 4 | DORMITORI DOBLE | | 26,000 | | | | 26,000 | C#*D#*E#*F# |
| 5 | P3 | T | | | | | | |
| 6 | DORMITORI FAMILIAR | | 10,000 | | | | 10,000 | C#*D#*E#*F# |
| 7 | DORMITORI INDIVIDUAL | | 4,000 | | | | 4,000 | C#*D#*E#*F# |

AMIDAMENTS

TOTAL AMIDAMENT **61,000**

9 PQUC-FG08 u

C14 - Llit. Tipus 2

Llit model FLOOR LINE 15/85 de la marca BOCK, o equivalent.

DESCRIPCIÓ

Amb la seva superfície del somier, aquest llit està pensat compleix-li el requisit de qualitat clarament definit per a la cura assistencial: repòs confortable i ergonòmic gràcies als 4 plans ofereix un respalller ergonòmic i una compensació de matalàs que garanteixen una posició asseguda còmoda i fisiològicament sensible i redueixen els punts de pressió. La compensació de la longitud del respalller és de 11 cm (Sistema d'autoregressió del pla del tronc).

La varietat de configuracions del sistema d'assegut i ficat al llit ofereixen més comoditat individual. Extensions integrades del somier i barana sense eines per a un ajustament ràpid i fàcil a la mida de l'usuari Suport extremadament estable, també adequat per a un ús intensiu.

La qualitat fa evident els costos: ofereix un equipament complet amb acabat estàndard. Gràcies a l'extensió integrada del llit i les baranes, sense eines, els cuidadors poden ajustar ràpidament la longitud del llit als diferents perfils d'usuaris i situacions de cura només pocs passos, i està equipat amb rodes grans dobles i un bloqueig direccional a tots dos extrems, una àmplia gamma d'opcions d'ajust i una còmoda superfície de descans

CARACTERÍSTIQUES TÈCNIQUES

Dimensions: 103x219x15/80xm Pes màxim: 132Kg

Els peuers i laterals seran de fusta rexapada de roure. Inclosos en el lot de mobiliari fet a mida.

CARACTERÍSTIQUES FUNCIONALS

Els mobles han de respondre a criteris ergonòmics, de fàcil neteja i manteniment i de gran resistència i durabilitat. A partir d'aquestes consideracions cal que els models que se subministrin tinguin les següents característiques:

- Model de fàcil manteniment i neteja gràcies als seus materials.
- Disseny senzill, especialment disseny per a residències i geriàtrics.
- Alta resistència i funcionalitat, gràcies als materials i forma de fabricació.

| Num. | Text | Tipus | [C] | [D] | [E] | [F] | TOTAL | Fórmula |
|------|-----------------|-------|--------|-----|-----|-----|--------|-------------|
| 1 | P1 | T | | | | | | |
| 2 | DORMITORI DOBLE | | 10,000 | | | | 10,000 | C#*D#*E#*F# |
| 3 | P3 | T | | | | | | |
| 4 | DORMITORI DOBLE | | 6,000 | | | | 6,000 | C#*D#*E#*F# |

TOTAL AMIDAMENT **16,000**

10 PQUC-FG09 u

C17 - Paperera. Tipus 3

Paperera model 090 (referència 85100102) de la marca DORTOMEDICAL, o equivalent.

DESCRIPCIÓ

Contenedor de bolquers lliure de gèrmens i olors Gira i embolica els bolquers eliminant qualsevol olor.

Ús molt senzill, només cal aixecar la tapa, introduir el bolquer, rotar les nanses fins a escoltar un clic i tancar la tapa.

Fabricat amb un 98% de plàstic reciclat.

CARACTERÍSTIQUES TÈCNIQUES

Dimensions: 43cm alçada

CARACTERÍSTIQUES FUNCIONALS

Els mobles han de respondre a criteris ergonòmics, de fàcil neteja i manteniment i de gran resistència i durabilitat. A partir d'aquestes consideracions cal que els models que se subministrin tinguin les següents característiques:

- Model de fàcil manteniment i neteja gràcies als seus materials.
- Disseny senzill, especialment disseny per a residències i geriàtrics.
- Alta resistència i funcionalitat, gràcies als materials i forma de fabricació.

| Num. | Text | Tipus | [C] | [D] | [E] | [F] | TOTAL | Fórmula |
|------|-----------------|-------|--------|-----|-----|-----|--------|-------------|
| 1 | P1 | T | | | | | | |
| 2 | DORMITORI DOBLE | | 13,000 | | | | 13,000 | C#*D#*E#*F# |

AMIDAMENTS

Pàg.: 14

| | | | | | | | |
|----|----------------------|---|--------|--|--|--------|-------------|
| 3 | DORMITORI INDIVIDUAL | | 4,000 | | | 4,000 | C#*D#*E#*F# |
| 4 | P2 | T | | | | | |
| 5 | DORMITORI DOBLE | | 13,000 | | | 13,000 | C#*D#*E#*F# |
| 6 | DORMITORI INDIVIDUAL | | 4,000 | | | 4,000 | C#*D#*E#*F# |
| 7 | P3 | T | | | | | |
| 8 | DORMITORI DOBLE | | 3,000 | | | 3,000 | C#*D#*E#*F# |
| 9 | DORMITORI FAMILIAR | | 5,000 | | | 5,000 | C#*D#*E#*F# |
| 10 | DORMITORI INDIVIDUAL | | 4,000 | | | 4,000 | C#*D#*E#*F# |

TOTAL AMIDAMENT **46,000**

11 PQUC-FG10 u

C18 - Paperera. Tipus 4

Paperera model Ref. 607040 49 de la marca KAISERKRAFT, o equivalent.

DESCRIPCIÓ

El recipient per separar materials de plàstic ajuda a eliminar els residus de forma higiènica, inodora i neta. Aquest col·lector es pot adquirir individualment o opcionalment amb 3 o 4 compartiments de recollida. Les tapes de colors d'aquests recipients faciliten la classificació dels diferents materials. Els recipients estan fabricats amb poliestirè resistent als cops i són molt fàcils de netejar. Les bosses d'escombraries es poden fixar de manera segura i còmoda mitjançant els clips de subjecció de cada compartiment de recollida.

Inclou joc d'adhesius adjunt per al recipient per separar materials amb els pictogrames corresponents que permet etiquetar clarament els col·lectors per a la separació dels residus.

CARACTERÍSTIQUES TÈCNiques

Dimensions: 760x570x405mm Pes: 7,6Kg

CARACTERÍSTIQUES FUNCIONALS

Els mobles han de respondre a criteris ergonòmics, de fàcil neteja i manteniment i de gran resistència i durabilitat. A partir d'aquestes consideracions cal que els models que se subministren tinguin les següents característiques:

- Model de fàcil manteniment i neteja gràcies als seus materials.
- Disseny senzill, especialment disseny per a residències i geriàtrics.
- Alta resistència i funcionalitat, gràcies als materials i forma de fabricació.

| Num. | Text | Tipus | [C] | [D] | [E] | [F] | TOTAL | Fórmula |
|------|------------------------|-------|-------|-----|-----|-----|-------|-------------|
| 1 | PB | T | | | | | | |
| 2 | SALA POLIVALENT | | 1,000 | | | | 1,000 | C#*D#*E#*F# |
| 3 | P1 | T | | | | | | |
| 4 | MENJADOR SALA PLANTA | | 1,000 | | | | 1,000 | C#*D#*E#*F# |
| 5 | P2 | T | | | | | | |
| 6 | MENJADOR SALA PLANTA | | 1,000 | | | | 1,000 | C#*D#*E#*F# |
| 7 | P3 | T | | | | | | |
| 8 | MENJADOR SALA PLANTA | | 1,000 | | | | 1,000 | C#*D#*E#*F# |

TOTAL AMIDAMENT **4,000**

AMIDAMENTS

| | | | | | | | |
|----|-----------|---|---|--|--|--|--|
| 12 | PQUC-FG11 | u | <p>C19 - Paraigüer</p> <p>Paraigüer model ATIN de la marca KAVE HOME, o equivalent.</p> <p>DESCRIPCIÓ Paraigüer d'acer inoxidable amb resistència i disseny funcional. Estructura robusta d'acer inoxidable que aporta estabilitat i durabilitat, mentre que la reixeta interior permet que l'aigua dels paraigües escorri amb facilitat, mantenint l'interior sempre sec i endreçat. La safata inferior desmuntable, recull l'aigua acumulada i en facilita la neteja, garantint un manteniment senzill i ràpid. Compta amb dos nivells diferenciats, especialment pensats per organitzar paraigües de diferents mides, tant llargs com plegables, optimitzant l'espai disponible i evitant desordre.</p> <p>CARACTERÍSTIQUES TÈCNIQUES Dimensions: 60x30x30cm Pes: 6,74Kg</p> <p>CARACTERÍSTIQUES FUNCIONALS Els mobles han de respondre a criteris ergonòmics, de fàcil neteja i manteniment i de gran resistència i durabilitat. A partir d'aquestes consideracions cal que els models que se subministrin tinguin les següents característiques: - Model de fàcil manteniment i neteja gràcies als seus materials. - Disseny senzill, especialment disseny per a residències i geriàtrics. - Alta resistència i funcionalitat, gràcies als materials i forma de fabricació.</p> | | | | |
|----|-----------|---|---|--|--|--|--|

| Num. | Text | Tipus | [C] | [D] | [E] | [F] | TOTAL | Fórmula |
|------|------------------|-------|-------|-----|-----|-----|-------|-------------|
| 1 | PB | T | | | | | | |
| 2 | CANCEL·LES ACCÉS | | 2,000 | | | | 2,000 | C#*D#*E#*F# |

TOTAL AMIDAMENT 2,000

| | | | | | | | |
|----|-----------|---|--|--|--|--|--|
| 13 | PQUC-FG12 | u | <p>C20 - Penjador. Tipus 1</p> <p>Penjador model Eurokraft Pro (Ref. 610316 49) de la marca KAISERKRAFT, o equivalent.</p> <p>DESCRIPCIÓ Penjador d'aluminis anoditzat amb 9 penjadors. Fixació a la paret amb cargols.</p> <p>CARACTERÍSTIQUES TÈCNIQUES Dimensions: 1080x130x60mm Opció del fabricant: color negre, blau o plata.</p> <p>CARACTERÍSTIQUES FUNCIONALS Els mobles han de respondre a criteris ergonòmics, de fàcil neteja i manteniment i de gran resistència i durabilitat. A partir d'aquestes consideracions cal que els models que se subministrin tinguin les següents característiques: - Model de fàcil manteniment i neteja gràcies als seus materials. - Disseny senzill, especialment disseny per a residències i geriàtrics. - Alta resistència i funcionalitat, gràcies als materials i forma de fabricació.</p> | | | | |
|----|-----------|---|--|--|--|--|--|

| Num. | Text | Tipus | [C] | [D] | [E] | [F] | TOTAL | Fórmula |
|------|-----------|-------|-------|-----|-----|-----|-------|-------------|
| 1 | PS | T | | | | | | |
| 2 | VESTIDORS | | 8,000 | | | | 8,000 | C#*D#*E#*F# |

TOTAL AMIDAMENT 8,000

AMIDAMENTS

| | | | | | | | |
|----|-----------|---|---|--|--|--|--|
| 14 | PQUC-FG14 | u | <p>C22 - Pissarra. Tipus 1</p> <p>Pissarra blanca CURVA - Chameleon (Ref. 657624 49) de la marca KAISERKRAFT, o equivalent.</p> <p>DESCRIPCIÓ El tauler massís de 10 mm de gruix té una superfície d'alta qualitat, magnètica, resistent a les ratllades, d'acer esmaltat, propícia per a la neteja en sec, s'adapta a qualsevol paret i convenç pel disseny elegant. Això crea una superfície d'escriptura resistent a les ratllades i no porosa. Amb això, aquestes pissarres tenen una garantia de per vida quant a la possibilitat d'escriure i netejar. El muntatge es realitza amb l'ajuda d'un sistema de ganxo ocult. El ganxo, que es cargola a la paret, és ajustable en alçada.</p> <p>CARACTERÍSTIQUES TÈCNIQUES Dimensions: 1480x980x10mm</p> <p>CARACTERÍSTIQUES FUNCIONALS Els mobles han de respondre a criteris ergonòmics, de fàcil neteja i manteniment i de gran resistència i durabilitat. A partir d'aquestes consideracions cal que els models que se subministrin tinguin les següents característiques: - Model de fàcil manteniment i neteja gràcies als seus materials. - Disseny senzill, especialment disseny per a residències i geriàtrics. - Alta resistència i funcionalitat, gràcies als materials i forma de fabricació.</p> | | | | |
|----|-----------|---|---|--|--|--|--|

| Num. | Text | Tipus | [C] | [D] | [E] | [F] | TOTAL | Fórmula |
|------|----------------|-------|-------|-----|-----|-----|-------|-------------|
| 1 | PB | T | | | | | | |
| 2 | CANCELLS ACCÉS | | 2,000 | | | | 2,000 | C#*D#*E#*F# |

TOTAL AMIDAMENT 2,000

| | | | | | | | |
|----|-----------|---|---|--|--|--|--|
| 15 | PQUC-FG15 | u | <p>C23 - Pissarra. Tipus 2</p> <p>Panell giratori - Eurokraft pro (ref.117409 49) de la marca KAISERKRAFT, o equivalent.</p> <p>DESCRIPCIÓ Panell imantat de xapa d'acer pels dos costats. Model de panell estable, nucli d'aglomerat sòlid. Marc d'alumini anoditzat de plata amb cantonades de plàstic arrodonides. Estable bastidor rodant, construcció d'acer pintat en blanc amb pràctica lleixa correguda. 4 rodes de maniobra, 2 amb frens.</p> <p>CARACTERÍSTIQUES TÈCNIQUES Dimensions: 2000x1000mm</p> <p>CARACTERÍSTIQUES FUNCIONALS Els mobles han de respondre a criteris ergonòmics, de fàcil neteja i manteniment i de gran resistència i durabilitat. A partir d'aquestes consideracions cal que els models que se subministrin tinguin les següents característiques: - Model de fàcil manteniment i neteja gràcies als seus materials. - Disseny senzill, especialment disseny per a residències i geriàtrics. - Alta resistència i funcionalitat, gràcies als materials i forma de fabricació.</p> | | | | |
|----|-----------|---|---|--|--|--|--|

| Num. | Text | Tipus | [C] | [D] | [E] | [F] | TOTAL | Fórmula |
|------|-----------------|-------|-------|-----|-----|-----|-------|-------------|
| 1 | PB | T | | | | | | |
| 2 | SALA POLIVALENT | | 1,000 | | | | 1,000 | C#*D#*E#*F# |

TOTAL AMIDAMENT 1,000

AMIDAMENTS

| | | | | | | | | |
|----|-----------|---|--|--|--|--|--|--|
| 16 | PQUC-FG16 | u | <p>C24 - Rellotge</p> <p>Rellotge model NG de la marca BAUHAUS, o equivalent.</p> <p>DESCRIPCIÓ El rellotge de paret model NG de la casa BAUHAUS és un complement funcional de disseny senzill i modern, caracteritzat pel seu acabat en color negre i unes dimensions compactes.</p> <p>CARACTERÍSTIQUES TÈCNIQUES Dimensions: Ø30cm x 4,6mm fundaria Pes: 0,56 Kg</p> <p>CARACTERÍSTIQUES FUNCIONALS Els mobles han de respondre a criteris ergonòmics, de fàcil neteja i manteniment i de gran resistència i durabilitat. A partir d'aquestes consideracions cal que els models que se subministrin tinguin les següents característiques: - Model de fàcil manteniment i neteja gràcies als seus materials. - Disseny senzill, especialment disseny per a residències i geriàtrics. - Alta resistència i funcionalitat, gràcies als materials i forma de fabricació.</p> | | | | | |
|----|-----------|---|--|--|--|--|--|--|

| Num. | Text | Tipus | [C] | [D] | [E] | [F] | TOTAL | Fórmula |
|------|------------------------|-------|-------|-----|-----|-----|-------|-------------|
| 1 | PB | T | | | | | | |
| 2 | SALA POLIVALENT | | 1,000 | | | | 1,000 | C#*D#*E#*F# |
| 3 | MENJADOR PERSONAL | | 1,000 | | | | 1,000 | C#*D#*E#*F# |
| 4 | P1 | T | | | | | | |
| 5 | MENJADOR SALA PLANTA | | 1,000 | | | | 1,000 | C#*D#*E#*F# |
| 6 | P2 | T | | | | | | |
| 7 | MENJADOR SALA PLANTA | | 1,000 | | | | 1,000 | C#*D#*E#*F# |
| 8 | P3 | T | | | | | | |
| 9 | MENJADOR SALA PLANTA | | 1,000 | | | | 1,000 | C#*D#*E#*F# |

TOTAL AMIDAMENT 5,000

| | | | | | | | | |
|----|-----------|---|---|--|--|--|--|--|
| 17 | PQUC-FG17 | u | <p>C25 - Rentacaps</p> <p>Rentacaps model IBIS de la marca PAHI, o equivalent.</p> <p>DESCRIPCIÓ Rentacaps en columna amb un disseny mòbil amb estructura d'acer inoxidable brillant.</p> <p>CARACTERÍSTIQUES TÈCNIQUES Dimensions: 1040-1320x555x480mm Pes: 2Kg</p> <p>CARACTERÍSTIQUES FUNCIONALS Els mobles han de respondre a criteris ergonòmics, de fàcil neteja i manteniment i de gran resistència i durabilitat. A partir d'aquestes consideracions cal que els models que se subministrin tinguin les següents característiques: - Model de fàcil manteniment i neteja gràcies als seus materials. - Disseny senzill, especialment disseny per a residències i geriàtrics. - Alta resistència i funcionalitat, gràcies als materials i forma de fabricació.</p> | | | | | |
|----|-----------|---|---|--|--|--|--|--|

| Num. | Text | Tipus | [C] | [D] | [E] | [F] | TOTAL | Fórmula |
|------|------------------------------|-------|-------|-----|-----|-----|-------|-------------|
| 1 | PB | T | | | | | | |
| 2 | SALA PODOLOGIA PERRUQUERIA | | 2,000 | | | | 2,000 | C#*D#*E#*F# |

TOTAL AMIDAMENT 2,000

AMIDAMENTS

| | | | | | | | | |
|----|-----------|---|---|--|--|--|--|--|
| 18 | PQUC-FG18 | u | <p>C26 - Reposapeu perruqueria</p> <p>Model MBOODNG de la marca MIRPLAY, o equivalent.</p> <p>DESCRIPCIÓ Reposapeus d'alta qualitat fabricat en acer inoxidable, amb la base de goma antilliscant de color negre</p> <p>CARACTERÍSTIQUES TÈCNIQUES Dimensions: 38x20x18cm Pes: 6Kg</p> <p>CARACTERÍSTIQUES FUNCIONALS Els mobles han de respondre a criteris ergonòmics, de fàcil neteja i manteniment i de gran resistència i durabilitat. A partir d'aquestes consideracions cal que els models que se subministrin tinguin les següents característiques: - Model de fàcil manteniment i neteja gràcies als seus materials. - Disseny senzill, especialment disseny per a residències i geriàtrics. - Alta resistència i funcionalitat, gràcies als materials i forma de fabricació.</p> | | | | | |
|----|-----------|---|---|--|--|--|--|--|

| Num. | Text | Tipus | [C] | [D] | [E] | [F] | TOTAL | Fórmula |
|------|------------------------------|-------|-------|-----|-----|-----|-------|-------------|
| 1 | PB | T | | | | | | |
| 2 | SALA PODOLOGIA PERRUQUERIA | | 2,000 | | | | 2,000 | C#*D#*E#*F# |

TOTAL AMIDAMENT 2,000

| | | | | | | | | |
|----|-----------|---|---|--|--|--|--|--|
| 19 | PQUC-FG19 | u | <p>C27 - Separador ambients</p> <p>Model 360 de la marca ACTIU, o equivalent.</p> <p>DESCRIPCIÓ El model ACTIU 360 és un element separador d'ambients alhora que decoratiu per a l'àmbit del treball. Els panells estan realitzats en tauler de partícules de 25mm + 5mm d'escuma de poliuretà de 60kg/m3 a cada costat del tauler, fet que aporta altes propietats fonoabsorbents per millorar el confort acústic. Els panells incorporen un robust sistema de rotació que permet al panell rotar 360 °, podent orientar els panells segons les necessitats del moment. Tot el conjunt descansa sobre una base d'acer de 80x28cm i 6mm de gruix que li aporta gran estabilitat davant de possibles voltejors. A més, la base incorpora soletes de feltre per desplaçar el mòdul fàcilment sense danyar el paviment. Color a escollir.</p> <p>CARACTERÍSTIQUES TÈCNIQUES Dimensions: 163x80x3cm</p> <p>CARACTERÍSTIQUES FUNCIONALS Els mobles han de respondre a criteris ergonòmics, de fàcil neteja i manteniment i de gran resistència i durabilitat. A partir d'aquestes consideracions cal que els models que se subministrin tinguin les següents característiques: - Model de fàcil manteniment i neteja gràcies als seus materials. - Disseny senzill, especialment disseny per a residències i geriàtrics. - Alta resistència i funcionalitat, gràcies als materials i forma de fabricació.</p> <p>CERTIFICATS I NORMATIVA Certificat AENOR ISO-14006 FEMB – European Office Furniture Association</p> | | | | | |
|----|-----------|---|---|--|--|--|--|--|

| Num. | Text | Tipus | [C] | [D] | [E] | [F] | TOTAL | Fórmula |
|------|------------------------------|-------|-------|-----|-----|-----|-------|-------------|
| 1 | PB | T | | | | | | |
| 2 | SALA PODOLOGIA PERRUQUERIA | | 1,000 | | | | 1,000 | C#*D#*E#*F# |
| 3 | SALA MOTRICITAT | | 3,000 | | | | 3,000 | C#*D#*E#*F# |

TOTAL AMIDAMENT 4,000

AMIDAMENTS

| | | | | | | | | |
|----|-----------|---|--|--|--|--|--|--|
| 20 | PQUC-FG20 | u | <p>C28 - Suport assecador</p> <p>Model amb referència 8435090817122 de la marca VANIUM, o equivalent.</p> <p>DESCRIPCIÓ Fabricat amb acer inoxidable d'alta qualitat, aquest suport combina durabilitat, disseny modern i funcionalitat, ideal per a salons de perruqueria, barberies o tocadors personals. Disseny minimalista i compacte.</p> <p>CARACTERÍSTIQUES TÈCNIQUES Dimensions: 115x87mm Diàmetre interior (assecador): 83cm</p> <p>CARACTERÍSTIQUES FUNCIONALS Els mobles han de respondre a criteris ergonòmics, de fàcil neteja i manteniment i de gran resistència i durabilitat. A partir d'aquestes consideracions cal que els models que se subministrin tinguin les següents característiques: - Model de fàcil manteniment i neteja gràcies als seus materials. - Disseny senzill, especialment disseny per a residències i geriàtrics. - Alta resistència i funcionalitat, gràcies als materials i forma de fabricació.</p> | | | | | |
|----|-----------|---|--|--|--|--|--|--|

| Num. | Text | Tipus | [C] | [D] | [E] | [F] | TOTAL | Fórmula |
|------|------------------------------|-------|-------|-----|-----|-----|-------|-------------|
| 1 | PB | T | | | | | | |
| 2 | SALA PODOLOGIA PERRUQUERIA | | 2,000 | | | | 2,000 | C#*D#*E#*F# |

TOTAL AMIDAMENT 2,000

| | | | | | | | | |
|----|-----------|---|---|--|--|--|--|--|
| 21 | PQUC-FG21 | u | <p>C29 - Tamboret amb rodes</p> <p>Model Tamborete amb base cromada de la marca QUIRUMED, o equivalent.</p> <p>DESCRIPCIÓ Tamboret amb farciment d'escuma d'alta densitat i coixí amb gruix per sobre de la mitjana que li permet resistir millor el pas del temps, el fa molt còmode i en facilita l'ús durant llargs períodes de temps. Les rodes amb què compten permeten un lliscament controlat i ràpid que facilita el moviment fins i tot en llocs on l'espai és limitat. Base d'acer cromat de 55 cm de diàmetre dotada amb 5 rodes.</p> <p>CARACTERÍSTIQUES TÈCNIQUES Dimensions 45-59cm x Ø55cm Gruix coixí: 9,5cm Base tamboret: Ø33cm Color a definir.</p> <p>CARACTERÍSTIQUES FUNCIONALS Els mobles han de respondre a criteris ergonòmics, de fàcil neteja i manteniment i de gran resistència i durabilitat. A partir d'aquestes consideracions cal que els models que se subministrin tinguin les següents característiques: - Model de fàcil manteniment i neteja gràcies als seus materials. - Disseny senzill, especialment disseny per a residències i geriàtrics. - Alta resistència i funcionalitat, gràcies als materials i forma de fabricació.</p> | | | | | |
|----|-----------|---|---|--|--|--|--|--|

| Num. | Text | Tipus | [C] | [D] | [E] | [F] | TOTAL | Fórmula |
|------|------------------------------|-------|-------|-----|-----|-----|-------|-------------|
| 1 | PB | T | | | | | | |
| 2 | SALA MOTRICITAT | | 1,000 | | | | 1,000 | C#*D#*E#*F# |
| 3 | SALA PODOLOGIA PERRUQUERIA | | 1,000 | | | | 1,000 | C#*D#*E#*F# |
| 4 | METGE + INFERMERIA | | 1,000 | | | | 1,000 | C#*D#*E#*F# |

TOTAL AMIDAMENT 3,000

AMIDAMENTS

| | | | | | | | |
|----|-----------|---|---|--|--|--|--|
| 22 | PQUC-FG22 | u | <p>C30 - Carro transport</p> <p>Model VV41 de la marca VEVOR, o equivalent.</p> <p>DESCRIPCIÓ Carro amb estructura de ferro i suports amb soldadura integrada, columnes d'acer més gruixudes, punts de soldadura múltiples amb quatre columnes cargolades i rodes universals bloquejaves. Capacitat càrrega: 181Kg</p> <p>CARACTERÍSTIQUES TÈCNIQUES Dimensions: 1816x855x1178mm Pes: 24Kg</p> <p>CARACTERÍSTIQUES FUNCIONALS Els complements han de respondre a criteris ergonòmics, de fàcil neteja i manteniment i de gran resistència i durabilitat. A partir d'aquestes consideracions cal que els models que se subministren tinguin les següents característiques: - Model de fàcil manteniment i neteja gràcies als seus materials. - Disseny senzill, especialment disseny per a residències i geriàtrics. - Alta resistència i funcionalitat, gràcies als materials i forma de fabricació.</p> | | | | |
|----|-----------|---|---|--|--|--|--|

| Num. | Text | Tipus | [C] | [D] | [E] | [F] | TOTAL | Fórmula |
|------|-----------------|-------|-------|-----|-----|-----|-------|-------------|
| 1 | PB | T | | | | | | |
| 2 | SALA POLIVALENT | | 1,000 | | | | 1,000 | C#*D#*E#*F# |

TOTAL AMIDAMENT 1,000

| | | | | | | | |
|----|-----------|---|---|--|--|--|--|
| 23 | PQUC-FG23 | u | <p>C31.1 - Aigüera</p> <p>Model American Professional 80 M-XP 1C de la marca TEKA, o equivalent.</p> <p>DESCRIPCIÓ Aigüera fabricada amb acer inoxidable 18/10 amb gruix de 1mm. Desaigua amb vàlvula cistella 3½'' i sifó.</p> <p>CARACTERÍSTIQUES TÈCNIQUES Dimensions: 735x400x200mm Pes: 10,72Kg</p> <p>CARACTERÍSTIQUES FUNCIONALS Els complements han de respondre a criteris ergonòmics, de fàcil neteja i manteniment i de gran resistència i durabilitat. A partir d'aquestes consideracions cal que els models que se subministren tinguin les següents característiques: - Model de fàcil manteniment i neteja gràcies als seus materials. - Disseny senzill, especialment disseny per a residències i geriàtrics. - Alta resistència i funcionalitat, gràcies als materials i forma de fabricació.</p> | | | | |
|----|-----------|---|---|--|--|--|--|

| Num. | Text | Tipus | [C] | [D] | [E] | [F] | TOTAL | Fórmula |
|------|------------------------------|-------|-------|-----|-----|-----|-------|-------------|
| 1 | PB | T | | | | | | |
| 2 | SALA POLIVALENT | | 1,000 | | | | 1,000 | C#*D#*E#*F# |
| 3 | SALA PODOLOGIA PERRUQUERIA | | 1,000 | | | | 1,000 | C#*D#*E#*F# |
| 4 | METGE + INFERMERIA | | 1,000 | | | | 1,000 | C#*D#*E#*F# |
| 5 | P1 | T | | | | | | |
| 6 | MENJADOR SALA PLANTA | | 1,000 | | | | 1,000 | C#*D#*E#*F# |
| 7 | P2 | T | | | | | | |
| 8 | MENJADOR SALA PLANTA | | 1,000 | | | | 1,000 | C#*D#*E#*F# |
| 9 | P3 | T | | | | | | |
| 10 | MENJADOR SALA PLANTA | | 1,000 | | | | 1,000 | C#*D#*E#*F# |

TOTAL AMIDAMENT 6,000

AMIDAMENTS

| | | | | | | | | |
|----|-----------|---|--|--|--|--|--|--|
| 24 | PQUC-FG24 | u | <p>C31.2 - Aixeta</p> <p>Model American Professional 80 M-XP 1C de la marca TEKA, o equivalent.</p> <p>DESCRIPCIÓ Canell giratori i flexible cromat, amb airejador anti calçari. Maneguet flexible d'acer inoxidable recobert per plàstic., i amb possibilitat de raig normal o dutxa</p> <p>CARACTERÍSTIQUES TÈCNIQUES Dimensions: Alçada 45,6 cm</p> <p>CARACTERÍSTIQUES FUNCIONALS Els complements han de respondre a criteris ergonòmics, de fàcil neteja i manteniment i de gran resistència i durabilitat. A partir d'aquestes consideracions cal que els models que se subministrin tinguin les següents característiques: - Model de fàcil manteniment i neteja gràcies als seus materials. - Disseny senzill, especialment disseny per a residències i geriàtrics. - Alta resistència i funcionalitat, gràcies als materials i forma de fabricació.</p> | | | | | |
|----|-----------|---|--|--|--|--|--|--|

| Num. | Text | Tipus | [C] | [D] | [E] | [F] | TOTAL | Fórmula |
|------|------------------------------|-------|-------|-----|-----|-----|-------|-------------|
| 1 | PB | T | | | | | | |
| 2 | SALA POLIVALENT | | 1,000 | | | | 1,000 | C#*D#*E#*F# |
| 3 | SALA PODOLOGIA PERRUQUERIA | | 1,000 | | | | 1,000 | C#*D#*E#*F# |
| 4 | METGE + INFERMERIA | | 1,000 | | | | 1,000 | C#*D#*E#*F# |
| 5 | P1 | T | | | | | | |
| 6 | MENJADOR SALA PLANTA | | 1,000 | | | | 1,000 | C#*D#*E#*F# |
| 7 | P2 | T | | | | | | |
| 8 | MENJADOR SALA PLANTA | | 1,000 | | | | 1,000 | C#*D#*E#*F# |
| 9 | P3 | T | | | | | | |
| 10 | MENJADOR SALA PLANTA | | 1,000 | | | | 1,000 | C#*D#*E#*F# |

TOTAL AMIDAMENT 6,000

| | | |
|---------|----|---|
| OBRA | 01 | PRESSUPOST MOBILIARI DE LA RESIDÈNCIA D'AVIS DE SALLENT |
| CAPÍTOL | 01 | MOBILIARI COMERCIAL |
| TÍTOL 3 | 03 | COMPLEMENTS BANY |

| NUM. | CODI | UA | DESCRIPCIÓ |
|------|-----------|----|---|
| 1 | PQUB-FG00 | u | <p>C07 - Dispensador de sabó</p> <p>Dispensador sabó marca MEDICLINICS, model DJP0034B, o equivalent.</p> <p>DESCRIPCIÓ Dosificador de sabó líquid per a paret, amb accionament manual mitjançant palanca d'acer inoxidable. Amb capacitat de 1,5L, fabricat en acer inoxidable AISI 304 de 0,8mm de gruix. Dispensa sabons líquids o gels hidroalcohòlics (es recomana sabó líquid o gel desinfectant amb fins a 80% alcohol, densitat 0,9-1,35kg/dm³ i viscositat màxima de 3.000cps)</p> <p>CARACTERÍSTIQUES TÈCNIQUES Dimensions: 250x225x225mm Pes: 1,25 Kg (sense càrrega).</p> <p>CARACTERÍSTIQUES FUNCIONALS Els mobles han de respondre a criteris ergonòmics, de fàcil neteja i manteniment i de gran resistència i durabilitat. A partir d'aquestes consideracions cal que els models que se subministrin tinguin les següents característiques: - Model de fàcil manteniment i neteja gràcies als seus materials. - Disseny senzill, especialment disseny per a residències i geriàtrics. - Alta resistència i funcionalitat, gràcies als materials i forma de fabricació.</p> |

AMIDAMENTS

| Num. | Text | Tipus | [C] | [D] | [E] | [F] | TOTAL | Fórmula |
|------|--------------------------|-------|--------|-----|-----|-----|--------|-------------|
| 1 | PS | T | | | | | | |
| 2 | VESTIDORS | | 8,000 | | | | 8,000 | C#*D#*E#*F# |
| 3 | PB | T | | | | | | |
| 4 | SERVEIS HIGIÈNICS | | 6,000 | | | | 6,000 | C#*D#*E#*F# |
| 5 | SERVEI HIGIÈNIC PERSONAL | | 1,000 | | | | 1,000 | C#*D#*E#*F# |
| 6 | P1 | T | | | | | | |
| 7 | DORMITORI DOBLE | | 26,000 | | | | 26,000 | C#*D#*E#*F# |
| 8 | DORMITORI INDIVIDUAL | | 8,000 | | | | 8,000 | C#*D#*E#*F# |
| 9 | SERVEI HIGIÈNIC PERSONAL | | 1,000 | | | | 1,000 | C#*D#*E#*F# |
| 10 | BANY GERIÀTRIC SERVEIS | | 6,000 | | | | 6,000 | C#*D#*E#*F# |
| 11 | P2 | T | | | | | | |
| 12 | DORMITORI DOBLE | | 26,000 | | | | 26,000 | C#*D#*E#*F# |
| 13 | DORMITORI INDIVIDUAL | | 8,000 | | | | 8,000 | C#*D#*E#*F# |
| 14 | SERVEI HIGIÈNIC PERSONAL | | 1,000 | | | | 1,000 | C#*D#*E#*F# |
| 15 | BANY GERIÀTRIC SERVEIS | | 6,000 | | | | 6,000 | C#*D#*E#*F# |
| 16 | P3 | T | | | | | | |
| 17 | DORMITORI DOBLE | | 6,000 | | | | 6,000 | C#*D#*E#*F# |
| 18 | DORMITORI FAMILIAR | | 10,000 | | | | 10,000 | C#*D#*E#*F# |
| 19 | DORMITORI INDIVIDUAL | | 8,000 | | | | 8,000 | C#*D#*E#*F# |
| 20 | SERVEI HIGIÈNIC PERSONAL | | 1,000 | | | | 1,000 | C#*D#*E#*F# |
| 21 | BANY GERIÀTRIC SERVEIS | | 6,000 | | | | 6,000 | C#*D#*E#*F# |

TOTAL AMIDAMENT 128,000

2 PQUB-FG01 u

C08 - Dispensador de paper. Tipus 1

Dispensador paper model Ref.DT1106B de la marca MEDICLINICS, o equivalent.

DESCRIPCIÓ

Dispensador de paper de tovallola plegada manual, per adossar a paret, dissenyat i fabricat per Mediclinics S.A. Disseny compacte, robust i anti-vandàlic aquests dispensadors de paper estan dissenyats per ser instal·lats en qualsevol tipus de neteja pública. Models pensats per un ús més eficient del paper i perfectes per col·locar a diferents ambients de bany: gimnasos, centres esportius, hospitals i centres de salut, hotels, etc.

Model apte per acollir entre 400 i 600 fulls de paper tovallola C/Z.

Tots aquests models de dispensadors de paper tovallola es subministren amb clau especial d'obertura i amb els cargols i tacs per al seu muntatge a la paret

CARACTERÍSTIQUES TÈCNIQUES

Dimensions: 330x275x130mm

CARACTERÍSTIQUES FUNCIONALS

Els mobles han de respondre a criteris ergonòmics, de fàcil neteja i manteniment i de gran resistència i durabilitat. A partir d'aquestes consideracions cal que els models que se subministrin tinguin les següents característiques:

- Model de fàcil manteniment i neteja gràcies als seus materials.
- Disseny senzill, especialment disseny per a residències i geriàtrics.
- Alta resistència i funcionalitat, gràcies als materials i de fabricació.

| Num. | Text | Tipus | [C] | [D] | [E] | [F] | TOTAL | Fórmula |
|------|----------------------|-------|--------|-----|-----|-----|--------|-------------|
| 1 | P1 | T | | | | | | |
| 2 | DORMITORI DOBLE | | 13,000 | | | | 13,000 | C#*D#*E#*F# |
| 3 | DORMITORI INDIVIDUAL | | 4,000 | | | | 4,000 | C#*D#*E#*F# |

AMIDAMENTS

| | | | | | | | | |
|----|----------------------|---|--------|--|--|--|--------|-------------|
| 4 | P2 | T | | | | | | |
| 5 | DORMITORI DOBLE | | 13,000 | | | | 13,000 | C#*D#*E#*F# |
| 6 | DORMITORI INDIVIDUAL | | 4,000 | | | | 4,000 | C#*D#*E#*F# |
| 7 | P3 | T | | | | | | |
| 8 | DORMITORI DOBLE | | 3,000 | | | | 3,000 | C#*D#*E#*F# |
| 9 | DORMITORI FAMILIAR | | 5,000 | | | | 5,000 | C#*D#*E#*F# |
| 10 | DORMITORI INDIVIDUAL | | 4,000 | | | | 4,000 | C#*D#*E#*F# |

TOTAL AMIDAMENT 46,000

3 PQUB-FG02 u

C09 - Dispensador de paper. Tipus 2

Dispensador paper acer inoxidable model Ref.PR2787B de la marca MEDICLINIS, o equivalent.

DESCRIPCIÓ

Dispensador de paper higiènic circular manual per adossa a la paret. El pes del dispensador buit és de 1,70 kg. La carcassa és d'acer en acabat blanc o negre o d'acer inoxidable AISI 304 en acabat brillant o setinat i diferents acabats PVD. El cos té un gruix de 0,8 mm amb un diàmetre de 310 mm. La tapa té un gruix de 0,8 mm, és abatible i està unida al cos mitjançant dos reblons d'acer inoxidable, disposa d'una ranura al frontal per visualitzar-ne el nivell de contingut. El darrere té un gruix de 0,6 mm. S'adossa a la paret mitjançant 3 cargols i 3 tacs de 6 mm de diàmetre. L'eix de poliamida 6 és extraïble, té 2 posicions i permet diverses mides en recàrregues de paper. Adaptador amb eix per a 3 rotlles de paper estàndard opcional. Adaptador amb eix per a 1 rotlle de paper bobina opcional.

CARACTERÍSTIQUES TÈCNIQUES

Dimensions: 329x129mm Diàmetre: 310mm

CARACTERÍSTIQUES FUNCIONALS

Els mobles han de respondre a criteris ergonòmics, de fàcil neteja i manteniment i de gran resistència i durabilitat. A partir d'aquestes consideracions cal que els models que se subministrin tinguin les següents característiques:

- Model de fàcil manteniment i neteja gràcies als seus materials.
- Disseny senzill, especialment disseny per a residències i geriàtrics.
- Alta resistència i funcionalitat, gràcies als materials i forma de fabricació.

| Num. | Text | Tipus | [C] | [D] | [E] | [F] | TOTAL | Fórmula |
|------|--------------------------|-------|--------|-----|-----|-----|--------|-------------|
| 1 | PS | T | | | | | | |
| 2 | VESTIDORS | | 4,000 | | | | 4,000 | C#*D#*E#*F# |
| 3 | PB | T | | | | | | |
| 4 | SERVEIS HIGIÈNICS | | 3,000 | | | | 3,000 | C#*D#*E#*F# |
| 5 | SERVEI HIGIÈNIC PERSONAL | | 2,000 | | | | 2,000 | C#*D#*E#*F# |
| 6 | P1 | T | | | | | | |
| 7 | DORMITORI DOBLE | | 13,000 | | | | 13,000 | C#*D#*E#*F# |
| 8 | DORMITORI INDIVIDUAL | | 4,000 | | | | 4,000 | C#*D#*E#*F# |
| 9 | SERVEI HIGIÈNIC PERSONAL | | 1,000 | | | | 1,000 | C#*D#*E#*F# |
| 10 | BANY GERIÀTRIC SERVEIS | | 3,000 | | | | 3,000 | C#*D#*E#*F# |
| 11 | P2 | T | | | | | | |
| 12 | DORMITORI DOBLE | | 13,000 | | | | 13,000 | C#*D#*E#*F# |
| 13 | DORMITORI INDIVIDUAL | | 4,000 | | | | 4,000 | C#*D#*E#*F# |
| 14 | SERVEI HIGIÈNIC PERSONAL | | 1,000 | | | | 1,000 | C#*D#*E#*F# |
| 15 | BANY GERIÀTRIC SERVEIS | | 3,000 | | | | 3,000 | C#*D#*E#*F# |
| 16 | P2 | T | | | | | | |
| 17 | DORMITORI DOBLE | | 3,000 | | | | 3,000 | C#*D#*E#*F# |
| 18 | DORMITORI FAMILIAR | | 5,000 | | | | 5,000 | C#*D#*E#*F# |

AMIDAMENTS

| | | | | | | | |
|----|--------------------------|--|-------|--|--|-------|-------------|
| 19 | DORMITORI INDIVIDUAL | | 4,000 | | | 4,000 | C#*D#*E#*F# |
| 20 | SERVEI HIGIÈNIC PERSONAL | | 1,000 | | | 1,000 | C#*D#*E#*F# |
| 21 | BANY GERIÀTRIC SERVEIS | | 3,000 | | | 3,000 | C#*D#*E#*F# |

TOTAL AMIDAMENT 67,000

4 PQUB-FG03 u

| |
|--|
| <p>C10 - Eixugamans elèctric</p> <p>Eixugamans elèctric model Speedflow Plus (ref.M17AB) de la marca MEDICLINICS, o equivalent.</p> <p>DESCRIPCIÓ La nova assecadora de mans Speedflow Plus és especialment apta per a llocs amb alta freqüència de pas com ara aeroports, centres comercials, instal·lacions esportives, etc. Energèticament eficient, aquesta assecadora de mans presenta un consum elèctric molt reduït. Amb una potència màxima total de 850 W aquesta assecadora de mans, depenent de la configuració aplicada, consumeix tan sols entre 0,6 i 2,8 watt hora per cicle d'assecatge i 0,4 W en repòs, un dels més baixos del mercat. Ràpida (velocitat màxima de sortida de l'aire 400 km/h) i silenciosa (57-65 dBA). Asseca les mans en tan sols 12 segons. Motor de potència ajustable que permet regular el consum energètic entre els 180 i els 850 W. Incorpora de sèrie un mitjà filtrant HEPA que filtra les partícules sòlides en suspensió i opcionalment pot incorporar un ionitzador ("Ion Hygenic") que purifica l'aire a través de partícules amb càrrega elèctrica negativa (anions). Microinterruptor "ON/OFF" situat a la placa electrònica que permet activar/desactivar la resistència calefactiva. Detecció de blancs fixos. Si es detecta un objecte immòbil davant del sensor automàticament, l'assecadora s'atura als 3-5 segons per seguretat. Desconnexió automàtica de seguretat. Després de 30 segons d'ús continuat, l'equip s'atura automàticament.</p> <p>Assecadora de mans Speedflow? Plus compleix les Directrius de Minusvalidesa ADA ("American With Dissabilities Act") per a l'accessibilitat als banys públics.</p> <p>CARACTERÍSTIQUES TÈCNIQUES Dimensions: 270x290x100 mm Potència motor: 180-350W Potència total: 180-850W Voltatge: 220- 240V</p> <p>CARACTERÍSTIQUES FUNCIONALS Els mobles han de respondre a criteris ergonòmics, de fàcil neteja i manteniment i de gran resistència i durabilitat. A partir d'aquestes consideracions cal que els models que se subministrin tinguin les següents característiques: - Model de fàcil manteniment i neteja gràcies als seus materials. - Disseny senzill, especialment disseny per a residències i geriàtrics. - Alta resistència i funcionalitat, gràcies als materials i forma de fabricació.</p> |
|--|

| Num. | Text | Tipus | [C] | [D] | [E] | [F] | TOTAL | Fórmula |
|------|--------------------------|-------|-------|-----|-----|-----|-------|-------------|
| 1 | PS | T | | | | | | |
| 2 | VESTIDORS | | 3,000 | | | | 3,000 | C#*D#*E#*F# |
| 3 | PB | T | | | | | | |
| 4 | SERVEI HIGIÈNIC PERSONAL | | 3,000 | | | | 3,000 | C#*D#*E#*F# |
| 5 | BANY GERIÀTRIC SERVEIS | | 1,000 | | | | 1,000 | C#*D#*E#*F# |
| 6 | P1 | T | | | | | | |
| 7 | SERVEI HIGIÈNIC PERSONAL | | 1,000 | | | | 1,000 | C#*D#*E#*F# |
| 8 | BANY GERIÀTRIC SERVEIS | | 3,000 | | | | 3,000 | C#*D#*E#*F# |
| 9 | P2 | T | | | | | | |
| 10 | SERVEI HIGIÈNIC PERSONAL | | 1,000 | | | | 1,000 | C#*D#*E#*F# |
| 11 | BANY GERIÀTRIC SERVEIS | | 3,000 | | | | 3,000 | C#*D#*E#*F# |
| 12 | P3 | T | | | | | | |
| 13 | SERVEI HIGIÈNIC PERSONAL | | 1,000 | | | | 1,000 | C#*D#*E#*F# |
| 14 | BANY GERIÀTRIC SERVEIS | | 3,000 | | | | 3,000 | C#*D#*E#*F# |

TOTAL AMIDAMENT 19,000

AMIDAMENTS

| | | | |
|---|-----------|---|---|
| 5 | PQUB-FG04 | u | <p>C11 - Escombreta bany penjada</p> <p>Escombreta de bany model SONATA (ref. A817734NBO) de la marca ROCA, o equivalent.</p> <p>DESCRIPCIÓ Escombreta de bany amb possibilitat d'instal·lació a la paret mitjançant fixació de cargols o adhesiu.</p> <p>CARACTERÍSTIQUES TÈCNIQUES Dimensions: 383x80x89mm Acabats: opció fabricant color negre o cromat.</p> <p>CARACTERÍSTIQUES FUNCIONALS Els mobles han de respondre a criteris ergonòmics, de fàcil neteja i manteniment i de gran resistència i durabilitat. A partir d'aquestes consideracions cal que els models que se subministrin tinguin les següents característiques: - Model de fàcil manteniment i neteja gràcies als seus materials. - Disseny senzill, especialment disseny per a residències i geriàtrics. - Alta resistència i funcionalitat, gràcies als materials i forma de fabricació.</p> |
|---|-----------|---|---|

| Num. | Text | Tipus | [C] | [D] | [E] | [F] | TOTAL | Fórmula |
|------|--------------------------|-------|--------|-----|-----|-----|--------|-------------|
| 1 | PS | T | | | | | | |
| 2 | VESTIDORS | | 4,000 | | | | 4,000 | C#*D#*E#*F# |
| 3 | PB | T | | | | | | |
| 4 | SERVEIS HIGIÈNICS | | 3,000 | | | | 3,000 | C#*D#*E#*F# |
| 5 | SERVEI HIGIÈNIC PERSONAL | | 2,000 | | | | 2,000 | C#*D#*E#*F# |
| 6 | P1 | T | | | | | | |
| 7 | DORMITORI DOBLE | | 13,000 | | | | 13,000 | C#*D#*E#*F# |
| 8 | DORMITORI INDIVIDUAL | | 4,000 | | | | 4,000 | C#*D#*E#*F# |
| 9 | SERVEI HIGIÈNIC PERSONAL | | 1,000 | | | | 1,000 | C#*D#*E#*F# |
| 10 | BANY GERIÀTRIC SERVEIS | | 3,000 | | | | 3,000 | C#*D#*E#*F# |
| 11 | P2 | T | | | | | | |
| 12 | DORMITORI DOBLE | | 13,000 | | | | 13,000 | C#*D#*E#*F# |
| 13 | DORMITORI INDIVIDUAL | | 4,000 | | | | 4,000 | C#*D#*E#*F# |
| 14 | SERVEI HIGIÈNIC PERSONAL | | 1,000 | | | | 1,000 | C#*D#*E#*F# |
| 15 | BANY GERIÀTRIC SERVEIS | | 3,000 | | | | 3,000 | C#*D#*E#*F# |
| 16 | P3 | T | | | | | | |
| 17 | DORMITORI DOBLE | | 3,000 | | | | 3,000 | C#*D#*E#*F# |
| 18 | DORMITORI FAMILIAR | | 5,000 | | | | 5,000 | C#*D#*E#*F# |
| 19 | DORMITORI INDIVIDUAL | | 4,000 | | | | 4,000 | C#*D#*E#*F# |
| 20 | SERVEI HIGIÈNIC PERSONAL | | 1,000 | | | | 1,000 | C#*D#*E#*F# |
| 21 | BANY GERIÀTRIC SERVEIS | | 3,000 | | | | 3,000 | C#*D#*E#*F# |

TOTAL AMIDAMENT **67,000**

AMIDAMENTS

| | | | | | | | |
|---|-----------|---|---|--|--|--|--|
| 6 | PQUB-FG05 | u | <p>C15 - Paperera. Tipus 1</p> <p>Paperera model Ref. PP3018B de la marca MEDICLINICS, o equivalent.</p> <p>DESCRIPCIÓ Contenidor d'higiene femenina d'accionament manual de 18L de capacitat, fabricat amb acer inoxidable AISI 430 de 0,8mm de gruix capçal del contenidor extraïble, tapa basculant de tancament automàtic, amb nansa i dipòsit recull-residus integrat, per a l'eliminació discreta d'articles d'higiene. Dissenyat especialment per impedir la visualització del contingut. Apte per dipositar els bolquers utilitzats, tant de nadons com de persones adultes. Disposa d'un suport intern per fixar la bossa d'escombraries que assegura que quedi fora de l'abast visual de l'usuari. Altament resistent i higiènic. Fàcil neteja i manteniment. Robust i antivandàlic aquest contenidor és indicat per a lavabos de freqüència d'ús molt alta</p> <p>CARACTERÍSTIQUES TÈCNIQUES Dimensions: 501x275x179mm Acabats: epoxi blanc (PP3018), epoxi satinat (PP3018CS) i epoxi negre (PP3018B)</p> <p>CARACTERÍSTIQUES FUNCIONALS Els mobles han de respondre a criteris ergonòmics, de fàcil neteja i manteniment i de gran resistència i durabilitat. A partir d'aquestes consideracions cal que els models que se subministrin tinguin les següents característiques: - Model de fàcil manteniment i neteja gràcies als seus materials. - Disseny senzill, especialment disseny per a residències i geriàtrics. - Alta resistència i funcionalitat, gràcies als materials i forma de fabricació.</p> | | | | |
|---|-----------|---|---|--|--|--|--|

| Num. | Text | Tipus | [C] | [D] | [E] | [F] | TOTAL | Fórmula |
|------|-----------------|-------|-------|-----|-----|-----|-------|-------------|
| 1 | PS | T | | | | | | |
| 2 | VESTIDORS | | 2,000 | | | | 2,000 | C#*D#*E#*F# |
| 3 | PB | T | | | | | | |
| 4 | LAVABO PERSONAL | | 1,000 | | | | 1,000 | C#*D#*E#*F# |
| 5 | P1 | T | | | | | | |
| 6 | LAVABO PERSONAL | | 1,000 | | | | 1,000 | C#*D#*E#*F# |
| 7 | P2 | T | | | | | | |
| 8 | LAVABO PERSONAL | | 1,000 | | | | 1,000 | C#*D#*E#*F# |
| 9 | P3 | T | | | | | | |
| 10 | LAVABO PERSONAL | | 1,000 | | | | 1,000 | C#*D#*E#*F# |

TOTAL AMIDAMENT 6,000

| | | | | | | | |
|---|-----------|---|---|--|--|--|--|
| 7 | PQUB-FG06 | u | <p>C16 - Paperera. Tipus 2</p> <p>Paperera model PP1214C de la marca MEDICLINICS, o equivalent.</p> <p>DESCRIPCIÓ Paperera d'acer inoxidable AISI 410, amb plataforma de terra amb goma antilliscant, amb pedal metàl·lic amb una peça de termo-plàstic antilliscant a la part superior, que al prémer s'obra la paperera. Nansa metàl·lica situada darrera per a una millor transport. Capacitat per a 6L.</p> <p>CARACTERÍSTIQUES TÈCNIQUES Dimensions: 200x200x290m Opcions acabats segons fabricant.</p> <p>CARACTERÍSTIQUES FUNCIONALS Els mobles han de respondre a criteris ergonòmics, de fàcil neteja i manteniment i de gran resistència i durabilitat. A partir d'aquestes consideracions cal que els models que se subministrin tinguin les següents característiques: - Model de fàcil manteniment i neteja gràcies als seus materials. - Disseny senzill, especialment disseny per a residències i geriàtrics. - Alta resistència i funcionalitat, gràcies als materials i forma de fabricació.</p> | | | | |
|---|-----------|---|---|--|--|--|--|

| Num. | Text | Tipus | [C] | [D] | [E] | [F] | TOTAL | Fórmula |
|------|------|-------|-----|-----|-----|-----|-------|---------|
| | | | | | | | | |

AMIDAMENTS

| | | | | | | | | |
|----|------------------------------|---|--------|--|--|--|--------|-------------|
| 1 | PS | T | | | | | | |
| 2 | VESTIDORS | | 3,000 | | | | 3,000 | C#*D#*E#*F# |
| 3 | PB | T | | | | | | |
| 4 | RECEPCIÓ | | 1,000 | | | | 1,000 | C#*D#*E#*F# |
| 5 | SALA MOTRICITAT | | 1,000 | | | | 1,000 | C#*D#*E#*F# |
| 6 | SALA PODOLOGIA PERRUQUERIA | | 2,000 | | | | 2,000 | C#*D#*E#*F# |
| 7 | SALA REUNIONS | | 1,000 | | | | 1,000 | C#*D#*E#*F# |
| 8 | METGE + INFERMERIA | | 2,000 | | | | 2,000 | C#*D#*E#*F# |
| 9 | SERVEIS HIGIÈNICS | | 3,000 | | | | 3,000 | C#*D#*E#*F# |
| 10 | SERVEI HIGIÈNIC PERSONAL | | 1,000 | | | | 1,000 | C#*D#*E#*F# |
| 11 | P1 | T | | | | | | |
| 12 | DORMITORI DOBLE | | 13,000 | | | | 13,000 | C#*D#*E#*F# |
| 13 | DORMITORI INDIVIDUAL | | 4,000 | | | | 4,000 | C#*D#*E#*F# |
| 14 | CENTRE DE DIA | | 1,000 | | | | 1,000 | C#*D#*E#*F# |
| 15 | SERVEI HIGIÈNIC PERSONAL | | 1,000 | | | | 1,000 | C#*D#*E#*F# |
| 16 | SALA FAMÍLIES | | 1,000 | | | | 1,000 | C#*D#*E#*F# |
| 17 | BANY GERIÀTRIC SERVEIS | | 3,000 | | | | 3,000 | C#*D#*E#*F# |
| 18 | P2 | T | | | | | | |
| 19 | DORMITORI DOBLE | | 13,000 | | | | 13,000 | C#*D#*E#*F# |
| 20 | DORMITORI INDIVIDUAL | | 4,000 | | | | 4,000 | C#*D#*E#*F# |
| 21 | CENTRE DE DIA | | 1,000 | | | | 1,000 | C#*D#*E#*F# |
| 22 | SERVEI HIGIÈNIC PERSONAL | | 1,000 | | | | 1,000 | C#*D#*E#*F# |
| 23 | SALA FAMÍLIES | | 1,000 | | | | 1,000 | C#*D#*E#*F# |
| 24 | BANY GERIÀTRIC SERVEIS | | 3,000 | | | | 3,000 | C#*D#*E#*F# |
| 25 | P3 | T | | | | | | |
| 26 | DORMITORI DOBLE | | 3,000 | | | | 3,000 | C#*D#*E#*F# |
| 27 | DORMITORI FAMILIAR | | 5,000 | | | | 5,000 | C#*D#*E#*F# |
| 28 | DORMITORI INDIVIDUAL | | 4,000 | | | | 4,000 | C#*D#*E#*F# |
| 29 | CENTRE DE DIA | | 1,000 | | | | 1,000 | C#*D#*E#*F# |
| 30 | SERVEI HIGIÈNIC PERSONAL | | 1,000 | | | | 1,000 | C#*D#*E#*F# |
| 31 | SALA FAMÍLIES | | 1,000 | | | | 1,000 | C#*D#*E#*F# |
| 32 | BANY GERIÀTRIC SERVEIS | | 3,000 | | | | 3,000 | C#*D#*E#*F# |

TOTAL AMIDAMENT **78,000**

OBRA 01 PRESSUPOST MOBILIARI DE LA RESIDÈNCIA D'AVIS DE SALLENT
 CAPÍTOL 01 MOBILIARI COMERCIAL
 TITOL 3 04 SEIENTS

| NUM. | CODI | UA | DESCRIPCIÓ |
|------|------|----|------------|
|------|------|----|------------|

AMIDAMENTS

| | | | |
|---|-----------|---|--|
| 1 | PQUS-FG00 | u | <p>S01 - Butaca. Tipus 1</p> <p>Butaca RA UNNA de SENIORCARE, o equivalent.</p> <p>DESCRIPCIÓ Butaca fabricada amb estructura de fusta massissa de secció 50x30mm de fusta de faig amb arestes arrodonides en tot el seu perímetre. Reposabraços de secció 50x20mm avançats per a facilitar la reincorporació de l'usuari. Acabat vernissat amb laques de poliuretà en procés de 3 capes. Seient d'aglomerat compactat i recobert amb escuma de poliuretà flexible d'alta densitat i resiliència HR. Fixació a l'estructura en 4 punts. Respatller de fusta amb forma ergonòmica per a una perfecta adaptació de l'esquena de l'usuari. Recobriment amb escuma de poliuretà flexible d'alta densitat i resiliència HR. Tapisseria de teles viníliques impermeables amb protecció antimicrobiana, antibacteriana i antimicòtica.</p> <p>CARACTERÍSTIQUES TÈCNiques Dimensions: 85x62x68cm Acabat: color a definir, estructura de fusta massissa Altura seient: 45cm i altura braços: 65cm Tèxtil tipus SILVERTEX SPRADLING o equivalent amb capa superior 100% vinil, suport 100% polièster Hi-Loft2TM, solidesa a la llum din 54004 / NTC 1479 - Blue Wool - Cal>7 1000 hours = passes, abrasió a 300.000 cicles de Martindale EN ISO 12947 Part 2, resistència les baixes temperatures de -28°C, característiques de protecció antimicrobiana, protecció antibacteriana, protecció antimicòtica. Test de resistència al foc: DIN 4102 B2. EN 1021 PART 1 and 2. EN 71-2.FAR 25.853 (A) Appendix F Part 1 (a) (1) (ii). FMVSS 302. IMO FTP 2010 Code MSC.307(88), Part 8, 3.1%3.2 NFP 92503 M2. NFPA 260 - Cover Fabric - Class I. ÒNORM B 3825. R118.02 UFAC Fabric - Class I. CAL TB 117-2013. UNI 9175 IM. UNE 23.727 90 M2.</p> <p>CARACTERÍSTIQUES FUNCIONALS Els mobles han de respondre a criteris ergonòmics, de fàcil neteja i manteniment i de gran resistència i durabilitat. A partir d'aquestes consideracions cal que els models que se subministrin tinguin les següents característiques: - Model de fàcil manteniment i neteja gràcies als seus materials. - Disseny senzill, especialment disseny per a residències i geriàtrics. - Alta resistència i funcionalitat, gràcies als materials i forma de fabricació.</p> |
|---|-----------|---|--|

| Num. | Text | Tipus | [C] | [D] | [E] | [F] | TOTAL | Fórmula |
|------|--------------------------|-------|-------|-----|-----|-----|-------|-------------|
| 1 | PB | T | | | | | | |
| 2 | VESTÍBUL / CENTRE DE DIA | | 4,000 | | | | 4,000 | C#*D#*E#*F# |

TOTAL AMIDAMENT 4,000

| | | | |
|---|-----------|---|--|
| 2 | PQUS-FG01 | u | <p>S02 - Butaca. Tipus 6</p> <p>Model LINA LIN0011H 112 de la marca SENIORCARE, o equivalent.</p> <p>DESCRIPCIÓ El model LINA és una butaca relax orellera de dimensions reduïdes ideal per passar llargs períodes de temps assegut. Amb una estructura interior de fusta massissa, amb sistema de suspensió de seient i respatller mitjançant cingles elàstiques d'alta durabilitat. Recobriment amb escuma de poliuretà flexible d'alta densitat i resiliència HR. Entapissat de seient i peça continuada per evitar buits que puguin causar lesions. L'estructura dels braços és de fusta massissa recoberta amb escuma de poliuretà flexible d'alta densitat i resiliència HR (opcionalment els braços entapissats es poden elevar per facilitar la transferència lateral de l'usuari). Les potes són de fusta massissa envernissades.</p> <p>CARACTERÍSTIQUES TÈCNiques Dimensions: 70x62x68m Tèxtil tipus SILVERTEX SPRADLING o equivalent amb capa superior 100% vinil, suport 100% polièster Hi-Loft2TM, solidesa a la llum din 54004 / NTC 1479 - Blue Wool - Cal>7 1000 hours = passes, abrasió a 300.000 cicles de Martindale EN ISO 12947 Part 2, resistència les baixes temperatures de -28°C, característiques de protecció antimicrobiana, protecció antibacteriana, protecció antimicòtica. Test de resistència al foc: DIN 4102 B2. EN 1021 PART 1 and 2. EN 71-2.FAR 25.853 (A) Appendix F Part 1 (a) (1) (ii). FMVSS 302. IMO FTP 2010 Code MSC.307(88), Part 8, 3.1%3.2 NFP 92503 M2. NFPA 260 - Cover Fabric - Class I. ÒNORM B 3825. R118.02 UFAC Fabric - Class I. CAL TB 117-2013. UNI 9175 IM. UNE 23.727 90 M2.</p> <p>CARACTERÍSTIQUES FUNCIONALS Els mobles han de respondre a criteris ergonòmics, de fàcil neteja i manteniment i de gran resistència i durabilitat. A partir d'aquestes consideracions cal que els models que se subministrin tinguin les següents característiques: - Model de fàcil manteniment i neteja gràcies als seus materials. - Disseny senzill, especialment disseny per a residències i geriàtrics. - Alta resistència i funcionalitat, gràcies als materials i forma de fabricació.</p> |
|---|-----------|---|--|

AMIDAMENTS

| Num. | Text | Tipus | [C] | [D] | [E] | [F] | TOTAL | Fórmula |
|------|------------------------|-------|--------|-----|-----|-----|--------|-------------|
| 1 | PB | T | | | | | | |
| 2 | SALA POLIVALENT | | 30,000 | | | | 30,000 | C#*D#*E#*F# |
| 3 | P1 | T | | | | | | |
| 4 | MENJADOR SALA PLANTA | | 30,000 | | | | 30,000 | C#*D#*E#*F# |
| 5 | P2 | T | | | | | | |
| 6 | MENJADOR SALA PLANTA | | 30,000 | | | | 30,000 | C#*D#*E#*F# |
| 7 | P3 | T | | | | | | |
| 8 | MENJADOR SALA PLANTA | | 30,000 | | | | 30,000 | C#*D#*E#*F# |

TOTAL AMIDAMENT 120,000

3 PQUS-FG03 u

| |
|---|
| <p>S04 - Butaca. Tipus 3</p> <p>Cadira de tocador DREAM SEA de DECO VERA, o equivalent.</p> <p>DESCRIPCIÓ Cadira amb mòduls en DM o laminat de xapa units per estructures metàl·liques no corrosives. Opció de peu en estrella d'alumini injectat, base quadrada o rodona d'acer inoxidable. Incorpora bomba hidràulica d'alta qualitat amb sistema d'elevació i fre.</p> <p>CARACTERÍSTIQUES TÈCNIQUES Dimensions: 62x60x90cm Acabat: entapissat color a definir</p> <p>CARACTERÍSTIQUES FUNCIONALS Els mobles han de respondre a criteris ergonòmics, de fàcil neteja i manteniment i de gran resistència i durabilitat. A partir d'aquestes consideracions cal que els models que se subministrin tinguin les següents característiques: - Model de fàcil manteniment i neteja gràcies als seus materials. - Disseny senzill, especialment disseny per a residències i geriàtrics. - Alta resistència i funcionalitat, gràcies als materials i forma de fabricació.</p> |
|---|

| Num. | Text | Tipus | [C] | [D] | [E] | [F] | TOTAL | Fórmula |
|------|------------------------------|-------|-------|-----|-----|-----|-------|-------------|
| 1 | PB | T | | | | | | |
| 2 | SALA PODOLOGIA I PERRUQUERIA | | 2,000 | | | | 2,000 | C#*D#*E#*F# |

TOTAL AMIDAMENT 2,000

AMIDAMENTS

| | | | |
|---|-----------|---|---|
| 4 | PQUS-FG04 | u | <p>S05 - Butaca. Tipus 4</p> <p>Butaca CALA CAL0022 de la marca SENIORCARE, o equivalent.</p> <p>DESCRIPCIÓ La butaca relaxada MADISON es caracteritza pel seu disseny de línies simples i atemporals. Reclinable per sistema manual. Apte per a usos intensius per la seva estructura interior de fusta massissa reforçada recoberta d'escuma de poliuretà expandit, amb recobriments d'escuma de poliuretà flexible d'alta densitat i resiliència HR. El complement perfecte en qualsevol ambient de descans o vestíbul. Múltiples possibilitats d'acabats a tots els teixits del nostre mostrari. Combina perfectament amb qualsevol de les taules de centre o vetlladors de la nostra col·lecció. Seient i peça entapissat continu.</p> <p>CARACTERÍSTIQUES TÈCNIQUES Dimensions: 125X67X65cm Alçada seient: 46cm Alçada braços butaca: 62cm Color a definir.</p> <p>CARACTERÍSTIQUES FUNCIONALS Els mobles han de respondre a criteris ergonòmics, de fàcil neteja i manteniment i de gran resistència i durabilitat. A partir d'aquestes consideracions cal que els models que se subministrin tinguin les següents característiques: - Model de fàcil manteniment i neteja gràcies als seus materials. - Disseny senzill, especialment disseny per a residències i geriàtrics. - Alta resistència i funcionalitat, gràcies als materials i forma de fabricació.</p> |
|---|-----------|---|---|

| Num. | Text | Tipus | [C] | [D] | [E] | [F] | TOTAL | Fórmula |
|------|----------------------|-------|--------|-----|-----|-----|--------|-------------|
| 1 | P1 | T | | | | | | |
| 2 | DORMITORI DOBLE | | 2,000 | | | | 2,000 | C#*D#*E#*F# |
| 3 | P2 | T | | | | | | |
| 4 | DORMITORI INDIVIDUAL | | 2,000 | | | | 2,000 | C#*D#*E#*F# |
| 5 | DORMITORI DOBLE | | 12,000 | | | | 12,000 | C#*D#*E#*F# |
| 6 | P3 | T | | | | | | |
| 7 | DORMITORI INDIVIDUAL | | 4,000 | | | | 4,000 | C#*D#*E#*F# |
| 8 | DORMITORI DOBLE | | 6,000 | | | | 6,000 | C#*D#*E#*F# |
| 9 | DORMITORI FAMILIAR | | 10,000 | | | | 10,000 | C#*D#*E#*F# |

TOTAL AMIDAMENT 36,000

| | | | |
|---|-----------|---|---|
| 5 | PQUS-FG05 | u | <p>S06 - Butaca. Tipus 5</p> <p>Seient model SENTA de SeniorCare, o equivalent.</p> <p>DESCRIPCIÓ SENTA és una butaca amb un disseny depurat i atemporal que combina fusta i tapisseria per aportar calidesa i exclusivitat a qualsevol ambient. Base fabricada en fusta massissa de faig de 1a qualitat amb arestes arrodonides en tot el perímetre per a seguretat de l'usuari. L'envernissat es realitza amb laques de poliuretà en procés de 3 capes. Seient En la seva versió entapissada, el sent interior és d'aglomerat compactat i recobert amb escuma de poliuretà flexible d'alta densitat i resiliència HR. Fixació a l'estructura en 4 punts. En la versió de fusta, es fabrica en fusta corbada de faig amb disseny ergonòmic. L'envernissat es realitza amb laques de poliuretà en procés de 3 capes. Tapisseria a escollir entre la gamma de teles viníliques impermeables amb protecció antimicrobial, antibacterial i antimicòtica.</p> <p>CARACTERÍSTIQUES TÈCNIQUES Dimensions: 82x59cm Acabat: entapissat amb fusta de faig, potes de fusta. Entapissat color a definir.</p> <p>CARACTERÍSTIQUES FUNCIONALS Els mobles han de respondre a criteris ergonòmics, de fàcil neteja i manteniment i de gran resistència i durabilitat. A partir d'aquestes consideracions cal que els models que se subministrin tinguin les següents característiques: - Model de fàcil manteniment i neteja gràcies als seus materials. - Disseny senzill, especialment disseny per a residències i geriàtrics. - Alta resistència i funcionalitat, gràcies als materials i forma de fabricació.</p> |
|---|-----------|---|---|

AMIDAMENTS

| Num. | Text | Tipus | [C] | [D] | [E] | [F] | TOTAL | Fórmula |
|------|------------------------|-------|--------|-----|-----|-----|--------|-------------|
| 1 | PB | T | | | | | | |
| 2 | SALA POLIVALENT | | 30,000 | | | | 30,000 | C#*D#*E#*F# |
| 3 | SALA VISITES | | 4,000 | | | | 4,000 | C#*D#*E#*F# |
| 4 | P1 | T | | | | | | |
| 5 | CENTRE DE DIA | | 4,000 | | | | 4,000 | C#*D#*E#*F# |
| 6 | MENJADOR SALA PLANTA | | 30,000 | | | | 30,000 | C#*D#*E#*F# |
| 7 | SALA FAMÍLIES | | 4,000 | | | | 4,000 | C#*D#*E#*F# |
| 8 | P2 | T | | | | | | |
| 9 | CENTRE DE DIA | | 4,000 | | | | 4,000 | C#*D#*E#*F# |
| 10 | MENJADOR SALA PLANTA | | 30,000 | | | | 30,000 | C#*D#*E#*F# |
| 11 | SALA FAMÍLIES | | 4,000 | | | | 4,000 | C#*D#*E#*F# |
| 12 | P3 | T | | | | | | |
| 13 | CENTRE DE DIA | | 4,000 | | | | 4,000 | C#*D#*E#*F# |
| 14 | MENJADOR SALA PLANTA | | 30,000 | | | | 30,000 | C#*D#*E#*F# |
| 15 | SALA FAMÍLIES | | 4,000 | | | | 4,000 | C#*D#*E#*F# |
| 16 | DORMITORI FAMILIAR | | 20,000 | | | | 20,000 | C#*D#*E#*F# |

TOTAL AMIDAMENT **168,000**

6 PQUS-FG06 u

S07 - Cadira bany. Tipus 1

Cadira model Mobile Tilt (Ref. 1005AD821) de la marca DH Material Médico, o equivalent.

DESCRIPCIÓ

Aquesta cadira permet fer les tasques d'higiene de forma més còmoda i segura tant per a l'usuari com per al cuidador. El conjunt del seient i respatller són regulables en alçada i en inclinació. El control d'inclinació de la cadira està situat de manera que el cuidador i el pacient mantenen contacte visual en tot moment. El respatller tou s'adapta a l'esquena en reclinar la cadira proporcionant una postura còmoda i segura. Els reposa-braços són abatibles per facilitar transferències. Les quatre rodes porten fre per a més seguretat i també per a més comoditat del cuidador que pot accionar els frens davanters quan els del darrere són de difícil accés, per exemple, quan la cadira es col·loca sobre un WC.

CARACTERÍSTIQUES TÈCNIQUES

Dimensions: ample seient: 50cm Angle inclinació: de +5° a -30° / 0° a -35° Alt seient terra: de 50 a 65cm Ample total: 58cm Fons total: 104 cm

CARACTERÍSTIQUES FUNCIONALS

Els mobles han de respondre a criteris ergonòmics, de fàcil neteja i manteniment i de gran resistència i durabilitat. A partir d'aquestes consideracions cal que els models que se subministrin tinguin les següents característiques:

- Model de fàcil manteniment i neteja gràcies als seus materials.
- Disseny senzill, especialment disseny per a residències i geriàtrics.
- Alta resistència i funcionalitat, gràcies als materials i forma de fabricació.

| Num. | Text | Tipus | [C] | [D] | [E] | [F] | TOTAL | Fórmula |
|------|-------------------|-------|-------|-----|-----|-----|-------|-------------|
| 1 | PB | T | | | | | | |
| 2 | SERVEIS HIGIÈNICS | | 1,000 | | | | 1,000 | C#*D#*E#*F# |

TOTAL AMIDAMENT **1,000**

AMIDAMENTS

| | | | | | | | | |
|---|-----------|---|--|--|--|--|--|--|
| 7 | PQUS-FG07 | u | <p>S08 - Cadira bany. Tipus 2</p> <p>Model cadira bany Ref.CB0017 de la marca 3000 Care, o equivalent.</p> <p>DESCRIPCIÓ Cadira de dutxa i wc amb 4 rodes, 2 amb fre. Obertura del seient per darrere. Seient, respallter i recolza-braços en polipropilè amb gravat antilliscant. Recolzament d'una peça escamotejable i regulable en 4 posicions d'ús. El recolza-peus es col·loca sota el seient, empenyent-lo quan no s'utilitza. La forma del recolza-peus protegeix els peus de les rodes. Estructura en tub de 4,3 m de llarg doblegat mil·limètricament sense cap soldadura la qual cosa fa pràcticament impossible la corrosió. La part superior del tub per on el cuidador porta la cadira és més ampla per facilitar-ne el maneig. Recolzaments extraïbles i amb bloqueig. Cants arrodonits per a la seguretat del pacient i per facilitar la neteja de la cadira.</p> <p>CARACTERÍSTIQUES TÈCNIQUES Dimensions: 49x52cm o 55x52cm Pes màxim: 130kg</p> <p>CARACTERÍSTIQUES FUNCIONALS Els mobles han de respondre a criteris ergonòmics, de fàcil neteja i manteniment i de gran resistència i durabilitat. A partir d'aquestes consideracions cal que els models que se subministrin tinguin les següents característiques: - Model de fàcil manteniment i neteja gràcies als seus materials. - Disseny senzill, especialment disseny per a residències i geriàtrics. - Alta resistència i funcionalitat, gràcies als materials i forma de fabricació.</p> | | | | | |
|---|-----------|---|--|--|--|--|--|--|

| Num. | Text | Tipus | [C] | [D] | [E] | [F] | TOTAL | Fórmula |
|------|------|-------|-------|-----|-----|-----|-------|-------------|
| 1 | PB | T | | | | | | |
| 2 | | | 4,000 | | | | 4,000 | C#*D#*E#*F# |
| 3 | P1 | T | | | | | | |
| 4 | | | 4,000 | | | | 4,000 | C#*D#*E#*F# |
| 5 | P2 | T | | | | | | |
| 6 | | | 4,000 | | | | 4,000 | C#*D#*E#*F# |
| 7 | P3 | T | | | | | | |
| 8 | | | 3,000 | | | | 3,000 | C#*D#*E#*F# |

TOTAL AMIDAMENT 15,000

| | | | | | | | | |
|---|-----------|---|---|--|--|--|--|--|
| 8 | PQUS-FG08 | u | <p>S09 - Cadira col·lectivitat. Tipus 1</p> <p>Model cadira 4L de la marca ENEA, o equivalent.</p> <p>DESCRIPCIÓ La cadira Ema amb base 4L, disponible amb o sense braços, presenta una estructura de quatre potes d'acer cromat o lacat en qualsevol dels nostres colors, i està disponible en una àmplia gamma d'acabats: respallter de polipropilè amb seient del mateix material o entapissat, o amb coixí de seient entapissat; respallter entapissat amb coixí de seient entapissat o totalment entapissat. És una cadira robusta i lleugera.</p> <p>CARACTERÍSTIQUES TÈCNIQUES Dimensions: 81x51cm Acabat: entapissat amb fusta potes de fusta. Entapissat color a definir.</p> <p>CARACTERÍSTIQUES FUNCIONALS Els mobles han de respondre a criteris ergonòmics, de fàcil neteja i manteniment i de gran resistència i durabilitat. A partir d'aquestes consideracions cal que els models que se subministrin tinguin les següents característiques: - Model de fàcil manteniment i neteja gràcies als seus materials. - Disseny senzill, especialment disseny per a residències i geriàtrics. - Alta resistència i funcionalitat, gràcies als materials i forma de fabricació.</p> <p>CERTIFICATS I NORMATIVA - Certificació de Qualitat UNE-EN ISO 9001. - Certificat del Sistema de Gestió d'Ecodisseny, UNE-EN ISO 14006 - Certificat del Sistema de Gestió Mediambiental conforme la - Certificació de Qualitat UNE-EN ISO 14001. - Certificat de baixes emissions de COV conforme a la certificació de Qualitat INDOOR ADVANTAGE GOLD.</p> | | | | | |
|---|-----------|---|---|--|--|--|--|--|

AMIDAMENTS

| Num. | Text | Tipus | [C] | [D] | [E] | [F] | TOTAL | Fórmula |
|------|-------------------|-------|-------|-----|-----|-----|-------|-------------|
| 1 | PB | T | | | | | | |
| 2 | SALA REUNIONS | | 8,000 | | | | 8,000 | C#*D#*E#*F# |
| 3 | MENJADOR PERSONAL | | 8,000 | | | | 8,000 | C#*D#*E#*F# |

TOTAL AMIDAMENT 16,000

9 PQUS-FG09 u

| | | | | | | | | |
|--|--|--|--|--|--|--|--|--|
| <p>S10 - Cadira col·lectivitat. Tipus 2</p> <p>Cadira model SEUL de la marca EUROMOF, o equivalent.</p> <p>DESCRIPCIÓ Cadira fabricada amb tub d'acer oval de 30x15mm pintat en epoxi.. Seient i respall: De polipropilè flexible injectat color negre o blanc amb forma anatòmica i transpirable gràcies al disseny perforat. Sistema d'unió: De sèrie, incorpora un sistema d'unió lateral per unir cadires, de manera que es puguin fixar entre elles. Potes amb 4 tacs protectors que aporten més estabilitat i protegeixen el sòl de possibles esgarrapades.</p> <p>CARACTERÍSTIQUES TÈCNIQUES Dimensions cadira: 84x49cm Dimensions seient: 45x36cm Opcions color: blanc o negre.</p> <p>CARACTERÍSTIQUES FUNCIONALS Els mobles han de respondre a criteris ergonòmics, de fàcil neteja i manteniment i de gran resistència i durabilitat. A partir d'aquestes consideracions cal que els models que se subministrin tinguin les següents característiques: - Model de fàcil manteniment i neteja gràcies als seus materials. - Disseny senzill, especialment disseny per a residències i geriàtrics. - Alta resistència i funcionalitat, gràcies als materials i forma de fabricació.</p> <p>CERTIFICATS I NORMATIVA - Certificació de Qualitat UNE-EN ISO 9001. - Certificat del Sistema de Gestió d'Ecodisseny, UNE-EN ISO 14006 - Certificat del Sistema de Gestió Mediambiental conforme la - Certificació de Qualitat UNE-EN ISO 14001. - Certificat de baixes emissions de COV conforme a la certificació de Qualitat INDOOR ADVANTAGE GOLD.</p> | | | | | | | | |
|--|--|--|--|--|--|--|--|--|

| Num. | Text | Tipus | [C] | [D] | [E] | [F] | TOTAL | Fórmula |
|------|-----------------|-------|--------|-----|-----|-----|--------|-------------|
| 1 | PB | T | | | | | | |
| 2 | SALA POLIVALENT | | 50,000 | | | | 50,000 | C#*D#*E#*F# |

TOTAL AMIDAMENT 50,000

10 PQUS-FG10 u

| | | | | | | | | |
|--|--|--|--|--|--|--|--|--|
| <p>S11 - Cadira col·lectivitat. Tipus 3</p> <p>Cadira model DORA de la marca SILLAOFICINA365, o equivalent.</p> <p>DESCRIPCIÓ La cadira de conferències Dora ha estat dissenyada per respondre a les necessitats d'espais educatius i entorns empresarials. Estructura d'acer pintat i acabats amb malla transpirable i escuma injectada al respall.</p> <p>CARACTERÍSTIQUES TÈCNIQUES Dimensions: 81x42cm Pes màxim: 150Kg. Segons fabricant, opció de 3 colors: blau, negre i verd.</p> <p>CARACTERÍSTIQUES FUNCIONALS Els mobles han de respondre a criteris ergonòmics, de fàcil neteja i manteniment i de gran resistència i durabilitat. A partir d'aquestes consideracions cal que els models que se subministrin tinguin les següents característiques: - Model de fàcil manteniment i neteja gràcies als seus materials. - Disseny senzill, especialment disseny per a residències i geriàtrics. - Alta resistència i funcionalitat, gràcies als materials i forma de fabricació.</p> | | | | | | | | |
|--|--|--|--|--|--|--|--|--|

| Num. | Text | Tipus | [C] | [D] | [E] | [F] | TOTAL | Fórmula |
|------|------|-------|-----|-----|-----|-----|-------|---------|
|------|------|-------|-----|-----|-----|-----|-------|---------|

AMIDAMENTS

| | | | | | | | | |
|---|-----------------------|---|-------|--|--|--|-------|-------------|
| 1 | PB | T | | | | | | |
| 2 | SALA DE VETLLA | | 4,000 | | | | 4,000 | C#*D#*E#*F# |
| 3 | PB | T | | | | | | |
| 4 | METGE INFERMERIA | | 2,000 | | | | 2,000 | C#*D#*E#*F# |
| 5 | DESPATX ADMINISTRACIÓ | | 2,000 | | | | 2,000 | C#*D#*E#*F# |
| 6 | DESPATX DIRECCIÓ | | 5,000 | | | | 5,000 | C#*D#*E#*F# |

TOTAL AMIDAMENT **13,000**

11 PQUS-FG11 u

S12 - Cadira operativa

Butaca model A+S Work de la marc ACTIU, o equivalent.

DESCRIPCIÓ

A+S WORK uneix en una mateixa cadira dos dels sistemes de basculació existents al mercat, estrenant la nostra patent syncro. La seva regulació sensible de tensió és el més semblant al fet que una cadira pensi per la salut postural de l'usuari. Per això compta amb quatre posicions diferents de bloqueig en funció de les diferents necessitats. Cadira amb malla d'alta resistència H12 de color negre i entapissat T82. Suport de 5 potes amb rodes de teflón i recolzament lumbar.

CARACTERÍSTIQUES TÈCNiques

Dimensions: 140-160cm o 160-190cm Pes màxim: 130Kg. Acabats: Carcassa de la cadira es pot acabar en negre o blanc.

Model entapissat: teixit tècnic o entapissat textil dins de la següent gamma cromàtica:

CARACTERÍSTIQUES FUNCIONALS

Els mobles han de respondre a criteris ergonòmics, de fàcil neteja i manteniment i de gran resistència i durabilitat. A partir d'aquestes consideracions cal que els models que se subministrin tinguin les següents característiques:

- Model de fàcil manteniment i neteja gràcies als seus materials.
- Disseny senzill, especialment disseny per a residències i geriàtrics.
- Alta resistència i funcionalitat, gràcies als materials i forma de fabricació.

CERTIFICATS I NORMATIVA

- UNE EN 1335-1:2022, TIPUS A Mobiliari d'oficina
- UNE EN 1335-1:2022, TIPUS B Mobiliari d'oficina.
- UNE EN 1335-2:2019 Mobiliari d'oficina.
- AENOR Gestió Qualitat: ISO-9001 / 2015
- AENOR Gestió Ambiental: ISO-14001 / 2015
- AENOR Ecodisseny: ISO-14006 / 2020

| Num. | Text | Tipus | [C] | [D] | [E] | [F] | TOTAL | Fórmula |
|------|-----------------|-------|-------|-----|-----|-----|-------|-------------|
| 1 | PB | T | | | | | | |
| 2 | RECEPCIÓ | | 1,000 | | | | 1,000 | C#*D#*E#*F# |
| 3 | SALA MOTRICITAT | | 1,000 | | | | 1,000 | C#*D#*E#*F# |
| 4 | MAJORDOMIA | | 1,000 | | | | 1,000 | C#*D#*E#*F# |

TOTAL AMIDAMENT **3,000**

AMIDAMENTS

| | | | | | | | |
|----|-----------|---|--|--|--|--|--|
| 12 | PQUS-FG13 | u | <p>S14 - Sofà. Tipus 2</p> <p>Sofà model Escalas de la marca INCLASS, o equivalent.</p> <p>DESCRIPCIÓ Sofà i banc modulars dissenyats per habitar espais moderns lounge i entorns d'espera. La col·lecció destaca pel seu disseny elegant, equilibrat i atemporal. Els sofàs ESCALES es modulen combinant diferents elements com: seients entapissats amb o sense respallter, braços de diferents formats, panells de privadesa i taules auxiliars sobre plataformes horitzontals de diferents mides. El resultat és una col·lecció altament configurable que permet crear sofàs tradicionals o formes modulars complexes que s'adaptin fàcilment als projectes i espais més diversos.</p> <p>CARACTERÍSTIQUES TÈCNIQUES Dimensions: 360x80cm Color entapissat a definir segons fabricant.</p> <p>CARACTERÍSTIQUES FUNCIONALS Els mobles han de respondre a criteris ergonòmics, de fàcil neteja i manteniment i de gran resistència i durabilitat. A partir d'aquestes consideracions cal que els models que se subministrin tinguin les següents característiques: - Model de fàcil manteniment i neteja gràcies als seus materials. - Disseny senzill, especialment disseny per a residències i geriàtrics. - Alta resistència i funcionalitat, gràcies als materials i forma de fabricació.</p> <p>CERTIFICATS I NORMATIVA - ISO 9001:2015 - UNE-EN 16139:2013vc2015 - ANSI/BIFMA X5.4:2012</p> | | | | |
|----|-----------|---|--|--|--|--|--|

| Num. | Text | Tipus | [C] | [D] | [E] | [F] | TOTAL | Fórmula |
|------|--------------------|-------|-------|-----|-----|-----|-------|-------------|
| 1 | P3 | T | | | | | | |
| 2 | DORMITORI FAMILIAR | | 5,000 | | | | 5,000 | C#*D#*E#*F# |

TOTAL AMIDAMENT 5,000

| | | | | | | | |
|----|-----------|---|--|--|--|--|--|
| 13 | PQUS-FG14 | u | <p>S15.1 - Banqueta. Tipus 1</p> <p>Banqueta vestidor model Wolf (ref.9071404049) de marca KAISERKRAFT, o equivalent.</p> <p>DESCRIPCIÓ Armadura de robust tub quadrat d'acer de 50x30x1,5mm o 30x30x2mm recobert amb pintura a la pols, capacitat de càrrega per metre aprox.100 kg. Superfície de seient tancat de tauler estratificat d'alta densitat (HPL). Armadura de perfils quadrats cargolats d'acer en gris grafit, estructura amb recobriments en pols.</p> <p>CARACTERÍSTIQUES TÈCNIQUES Dimensions: 2000x415x400mm Acabats: Segons fabricant, opció colors:</p> <p>CARACTERÍSTIQUES FUNCIONALS Els mobles han de respondre a criteris ergonòmics, de fàcil neteja i manteniment i de gran resistència i durabilitat. A partir d'aquestes consideracions cal que els models que se subministrin tinguin les següents característiques: - Model de fàcil manteniment i neteja gràcies als seus materials. - Disseny senzill, especialment disseny per a residències i geriàtrics. - Alta resistència i funcionalitat, gràcies als materials i forma de fabricació.</p> | | | | |
|----|-----------|---|--|--|--|--|--|

| Num. | Text | Tipus | [C] | [D] | [E] | [F] | TOTAL | Fórmula |
|------|-----------|-------|-------|-----|-----|-----|-------|-------------|
| 1 | PS | T | | | | | | |
| 2 | VESTIDORS | | 7,000 | | | | 7,000 | C#*D#*E#*F# |

TOTAL AMIDAMENT 7,000

AMIDAMENTS

| | | | | | | | |
|----|-----------|---|--|--|--|--|--|
| 14 | PQUS-FG15 | u | <p>S15.2 - Banqueta. Tipus 2</p> <p>Banqueta vestidor model Wolf (ref.9071404049) de marca KAISERKRAFT, o equivalent.</p> <p>DESCRIPCIÓ Armadura de robust tub quadrat d'acer de 50x30x1,5mm o 30x30x2mm recobert amb pintura a la pols, capacitat de càrrega per metre aprox.100 kg. Superfície de seient tancat de tauler estratificat d'alta densitat (HPL). Armadura de perfils quadrats cargolats d'acer en gris grafit, estructura amb recobriment en pols.</p> <p>CARACTERÍSTIQUES TÈCNIQUES Dimensions: 500x415x400mm Acabats: Segons fabricant, opció colors:</p> <p>CARACTERÍSTIQUES FUNCIONALS Els mobles han de respondre a criteris ergonòmics, de fàcil neteja i manteniment i de gran resistència i durabilitat. A partir d'aquestes consideracions cal que els models que se subministrin tinguin les següents característiques: - Model de fàcil manteniment i neteja gràcies als seus materials. - Disseny senzill, especialment disseny per a residències i geriàtrics. - Alta resistència i funcionalitat, gràcies als materials i forma de fabricació.</p> | | | | |
|----|-----------|---|--|--|--|--|--|

| Num. | Text | Tipus | [C] | [D] | [E] | [F] | TOTAL | Fórmula |
|------|-----------|-------|-------|-----|-----|-----|-------|-------------|
| 1 | PS | T | | | | | | |
| 2 | VESTIDORS | | 2,000 | | | | 2,000 | C#*D#*E#*F# |

TOTAL AMIDAMENT 2,000

| | | | | | | | |
|----|-----------|---|---|--|--|--|--|
| 15 | PQUS-FG16 | u | <p>S16 - Butaca podologia</p> <p>Butaca podologia Solstice (ref.WPP0009) de la marca WEELKO, o equivalent.</p> <p>DESCRIPCIÓ Butaca per a tasques podològiques amb regulació de +85° a -90°, recolza-caps extraïble i recolza-braços ajustables. Seient de podologia d'alta gamma amb estructura molt estable. Equipat amb 2 motors que controlen l'alçada i la inclinació del respall, i recolza-peus ajustable al pacient independentment mitjançant un pistó de gas. Gruix matalàs de 8cm. Recolza-braços abatibles i reposa-caps regulable. Entapissat amb gris PU d'alta qualitat. Inclou llums LED en la base.</p> <p>CARACTERÍSTIQUES TÈCNIQUES Dimensions: sense recolza-braços 185x59x60/83cm amb recolza-braços: 185x83x60/83cm Pes màxim :200Kg. Acabats: color gris o negre.</p> <p>CARACTERÍSTIQUES FUNCIONALS Els mobles han de respondre a criteris ergonòmics, de fàcil neteja i manteniment i de gran resistència i durabilitat. A partir d'aquestes consideracions cal que els models que se subministrin tinguin les següents característiques: - Model de fàcil manteniment i neteja gràcies als seus materials. - Disseny senzill, especialment disseny per a residències i geriàtrics. - Alta resistència i funcionalitat, gràcies als materials i forma de fabricació.</p> | | | | |
|----|-----------|---|---|--|--|--|--|

| Num. | Text | Tipus | [C] | [D] | [E] | [F] | TOTAL | Fórmula |
|------|------------------------------|-------|-------|-----|-----|-----|-------|-------------|
| 1 | PB | T | | | | | | |
| 2 | SALA PODOLOGIA PERRUQUERIA | | 1,000 | | | | 1,000 | C#*D#*E#*F# |

TOTAL AMIDAMENT 1,000

AMIDAMENTS

| | | | | | | | | |
|----|-----------|---|---|--|--|--|--|--|
| 16 | PQUS-FG17 | u | <p>S17 - Sofà. Tipus 3</p> <p>Sofà model RB BOREAL, referència BOR0021, de la marca SENIORCARE, o equivalent.</p> <p>DESCRIPCIÓ Disseny i Estructura: Presenta un estil d'inspiració nòrdica amb una estructura de fusta de faig massissa de primera qualitat. Totes les arestes estan arrodonides per evitar lesions per impactes i garantir la seguretat dels usuaris. Ergonomia: Està pensat per a un ús prolongat. El respall alt (com el de la imatge) ofereix un suport anatòmic per a l'esquena, i els reposabraços avançats estan dissenyats per facilitar que les persones amb mobilitat reduïda puguin asseure's i aixecar-se amb més autonomia. Els entapissats solen ser de vinil sanitari, un material impermeable, transpirable i amb protecció antibacteriana i antimicrobiana, ideal per a una neteja intensiva.</p> <p>CARACTERÍSTIQUES TÈCNIQUES Dimensions: 85x62x66mm Pes: 2Kg</p> <p>CARACTERÍSTIQUES FUNCIONALS Els mobles han de respondre a criteris ergonòmics, de fàcil neteja i manteniment i de gran resistència i durabilitat. A partir d'aquestes consideracions cal que els models que se subministrin tinguin les següents característiques: - Model de fàcil manteniment i neteja gràcies als seus materials. - Disseny senzill, especialment disseny per a residències i geriàtrics. - Alta resistència i funcionalitat, gràcies als materials i forma de fabricació.</p> | | | | | |
|----|-----------|---|---|--|--|--|--|--|

| Num. | Text | Tipus | [C] | [D] | [E] | [F] | TOTAL | Fórmula |
|------|---------------|-------|-------|-----|-----|-----|-------|-------------|
| 1 | P1 | T | | | | | | |
| 2 | SALA FAMÍLIES | | 2,000 | | | | 2,000 | C#*D#*E#*F# |
| 3 | P2 | T | | | | | | |
| 4 | SALA FAMÍLIES | | 2,000 | | | | 2,000 | C#*D#*E#*F# |
| 5 | P3 | T | | | | | | |
| 6 | SALA FAMÍLIES | | 2,000 | | | | 2,000 | C#*D#*E#*F# |

TOTAL AMIDAMENT 6,000

| | | |
|---------|----|---|
| OBRA | 01 | PRESSUPOST MOBILIARI DE LA RESIDÈNCIA D'AVIS DE SALLENT |
| CAPÍTOL | 01 | MOBILIARI COMERCIAL |
| TÍTOL 3 | 05 | TAULES |

| NUM. | CODI | UA | DESCRIPCIÓ |
|------|------|----|------------|
|------|------|----|------------|

AMIDAMENTS

| | | | |
|---|-----------|---|---|
| 1 | PQUO-FG00 | u | <p>T01 - Taula. Tipus 1</p> <p>Taula Laminar LAM0909 d'INCLASS o equivalent</p> <p>DESCRIPCIÓ Taula polivalent per a ús de menjador. Taula quadrada amb base de 4 potes d'alumini extruït i sobre quadrat de 12mm de gruix d'HPL O FENIX. Els acabats de l'estructura són amb pintura polièster termoendurida amb acabat micro-texturat en colors del llibre d'acabats metàl·lics.</p> <p>CARACTERÍSTIQUES TÈCNiques Dimensions: 90x90cm, alçada 75cm Acabat: sobre d'HPL massís color a definir, potes d'alumini extruït color a definir Pes: 29,4kg HPL i 23,9kg FENIX</p> <p>CARACTERÍSTIQUES FUNCIONALS Els mobles han de respondre a criteris ergonòmics, de fàcil neteja i manteniment i de gran resistència i durabilitat. A partir d'aquestes consideracions cal que els models que se subministren tinguin les següents característiques: - Model de fàcil manteniment i neteja gràcies als seus materials. - Disseny senzill, especialment disseny per a residències i geriàtrics. - Alta resistència i funcionalitat, gràcies als materials i forma de fabricació.</p> <p>CERTIFICATS I NORMATIVES UNE-EN 527-1:2011 - Mobiliari d'oficina. Taules de treball i escriptoris. Part 1: Dimensions. UNE-EN 527-2:2017 + A1:2019 - Mobiliari d'oficina. Taules de treball. Part 2: Requisits de seguretat, resistència i durabilitat. UNE-EN 15372:2017 - Mobiliari, Resistència, durabilitat i seguretat. Requisits per a taules d'ús no domèstic. ANSI BIFMA X5.5:2021 - Mobiliari d'escriptori / taula ISO 140001 (Reducció de l'impacte mediambiental)</p> |
|---|-----------|---|---|

| Num. | Text | Tipus | [C] | [D] | [E] | [F] | TOTAL | Fórmula |
|------|-----------------|-------|-------|-----|-----|-----|-------|-------------|
| 1 | PB | T | | | | | | |
| 2 | SALA POLIVALENT | | 9,000 | | | | 9,000 | C#*D#*E#*F# |
| 3 | P1 | T | | | | | | |
| 4 | MENJADOR | | 9,000 | | | | 9,000 | C#*D#*E#*F# |
| 5 | P2 | T | | | | | | |
| 6 | MENJADOR | | 9,000 | | | | 9,000 | C#*D#*E#*F# |
| 7 | P3 | T | | | | | | |
| 8 | MENJADOR | | 9,000 | | | | 9,000 | C#*D#*E#*F# |

TOTAL AMIDAMENT 36,000

AMIDAMENTS

| | | | |
|---|-----------|---|--|
| 2 | PQUO-FG01 | u | <p>T02 - Taula. Tipus 2</p> <p>Taula Laminar LAM0120 d'INCLASS o equivalent.</p> <p>DESCRIPCIÓ Taula polivalent per a ús de reunió. Taula rodona de 120cm de diàmetre amb base de 4 potes d'alumini extruït i sobre quadrat de 12mm de gruix d'HPL O FENIX. Els acabats de l'estructura són amb pintura polièster termoendurida amb acabat micro-texturat en colors del llibre d'acabats metàl·lics.</p> <p>CARACTERÍSTIQUES TÈCNiques Dimensions: 120cm de diàmetre, alçada 75cm Acabat: sobre d'HPL massís color a definir, potes d'alumini extruït color a definir Pes: 28,6kg HPL i 27,2kg FENIX</p> <p>CARACTERÍSTIQUES FUNCIONALS Els mobles han de respondre a criteris ergonòmics, de fàcil neteja i manteniment i de gran resistència i durabilitat. A partir d'aquestes consideracions cal que els models que se subministrin tinguin les següents característiques: - Model de fàcil manteniment i neteja gràcies als seus materials. - Disseny senzill, especialment disseny per a residències i geriàtrics. - Alta resistència i funcionalitat, gràcies als materials i forma de fabricació.</p> <p>CERTIFICATS I NORMATIVES UNE-EN 527-1:2011 - Mobiliari d'oficina. Taules de treball i escriptoris. Part 1: Dimensions. UNE-EN 527-2:2017 + A1:2019 - Mobiliari d'oficina. Taules de treball. Part 2: Requisits de seguretat, resistència i durabilitat. UNE-EN 15372:2017 - Mobiliari, Resistència, durabilitat i seguretat. Requisits per a taules d'ús no domèstic. ANSI BIFMA X5.5:2021 - Mobiliari d'escriptori / taula ISO 140001 (Reducció de l'impacte mediambiental)</p> |
|---|-----------|---|--|

| Num. | Text | Tipus | [C] | [D] | [E] | [F] | TOTAL | Fórmula |
|------|--------------------|-------|-------|-----|-----|-----|-------|-------------|
| 1 | PB | T | | | | | | |
| 2 | DESPATX DIRECCIÓ | | 1,000 | | | | 1,000 | C#*D#*E#*F# |
| 3 | SALA VISITES | | 1,000 | | | | 1,000 | C#*D#*E#*F# |
| 4 | P1 | T | | | | | | |
| 5 | CENTRE DE DIA | | 1,000 | | | | 1,000 | C#*D#*E#*F# |
| 6 | SALA DE FAMÍLIES | | 1,000 | | | | 1,000 | C#*D#*E#*F# |
| 7 | P2 | T | | | | | | |
| 8 | CENTRE DE DIA | | 1,000 | | | | 1,000 | C#*D#*E#*F# |
| 9 | SALA DE FAMÍLIES | | 1,000 | | | | 1,000 | C#*D#*E#*F# |
| 10 | P3 | T | | | | | | |
| 11 | DORMITORI FAMILIAR | | 5,000 | | | | 5,000 | C#*D#*E#*F# |
| 12 | CENTRE DE DIA | | 1,000 | | | | 1,000 | C#*D#*E#*F# |
| 13 | SALA DE FAMÍLIES | | 1,000 | | | | 1,000 | C#*D#*E#*F# |

TOTAL AMIDAMENT **13,000**

AMIDAMENTS

| | | | |
|---|-----------|---|---|
| 3 | PQUO-FG02 | u | <p>T03 - Taula. Tipus 3</p> <p>Taula Laminar LAM1228 d'INCLASS o equivalent.</p> <p>DESCRIPCIÓ Taula polivalent per a ús de menjador. Taula rectangular de 120x280cm amb base de 4 potes d'alumini extruït i sobre quadrat de 12mm de gruix d'HPL O FENIX. Els acabats de l'estructura són amb pintura polièster termoendurida amb acabat micro-texturat en colors del llibre d'acabats metàl·lics.</p> <p>CARACTERÍSTIQUES TÈCNiques Dimensions: 120x280cm, alçada 75cm Acabat: sobre d'HPL massís color a definir, potes d'alumini extruït color a definir Pes: 80,1kg HPL i 68,3kg FENIX</p> <p>CARACTERÍSTIQUES FUNCIONALS Els mobles han de respondre a criteris ergonòmics, de fàcil neteja i manteniment i de gran resistència i durabilitat. A partir d'aquestes consideracions cal que els models que se subministrin tinguin les següents característiques: - Model de fàcil manteniment i neteja gràcies als seus materials. - Disseny senzill, especialment disseny per a residències i geriàtrics. - Alta resistència i funcionalitat, gràcies als materials i forma de fabricació.</p> <p>CERTIFICATS I NORMATIVES UNE-EN 527-1:2011 - Mobiliari d'oficina. Taules de treball i escriptoris. Part 1: Dimensions. UNE-EN 527-2:2017 + A1:2019 - Mobiliari d'oficina. Taules de treball. Part 2: Requisits de seguretat, resistència i durabilitat. UNE-EN 15372:2017 - Mobiliari, Resistència, durabilitat i seguretat. Requisits per a taules d'ús no domèstic. ANSI BIFMA X5.5:2021 - Mobiliari d'escriptori / taula ISO 140001 (Reducció de l'impacte mediambiental)</p> |
|---|-----------|---|---|

| Num. | Text | Tipus | [C] | [D] | [E] | [F] | TOTAL | Fórmula |
|------|-------------------|-------|-------|-----|-----|-----|-------|-------------|
| 1 | PB | T | | | | | | |
| 2 | MENJADOR PERSONAL | | 1,000 | | | | 1,000 | C#*D#*E#*F# |

TOTAL AMIDAMENT 1,000

AMIDAMENTS

| | | | |
|---|-----------|---|--|
| 4 | PQUO-FG03 | u | <p>T04 - Taula. Tipus 4</p> <p>Taula PRISMA PM1A011680C d'ACTIU o equivalent.</p> <p>DESCRIPCIÓ Superfície de taula fabricada amb taulell aglomerat de 19mm i estructura inferior d'acer. Gruix de la taula de 5cm fabricat amb motllura perimetral de taulell de 1,9cm amb cantell rodó de 2mm d'espessor, d'elevada durabilitat i reciclable. Estructura de potes de secció de 5x5cm fabricada amb perfil d'acer laminat en calent i decapat de 1,5mm d'espessor, acabada amb pintura epoxi. Estructura de la superfície de taula de secció de 3x3cm fabricada amb perfil d'acer laminat en calent i decapat de 2mm d'espessor.</p> <p>CARACTERÍSTIQUES TÈCNIQUES Dimensions: 160x80cm, alçada 75cm Acabat: sobre melamina de canto 5cm color a definir, potes d'acer extruït de 3x3cm color a definir. Sistema d'electrificació integrat amb safata de xapa d'acer sota la superfície de treball, faldó de melamina i , i endolls tipus DESK 2 de BACHMANN o equivalent d'alumini de dimensions 155x85x100mm color a definir per la DF. Inclourà dos endolls, un RJ45 i dos USB.</p> <p>CARACTERÍSTIQUES FUNCIONALS Els mobles han de respondre a criteris ergonòmics, de fàcil neteja i manteniment i de gran resistència i durabilitat. A partir d'aquestes consideracions cal que els models que se subministrin tinguin les següents característiques: - Model de fàcil manteniment i neteja gràcies als seus materials. - Disseny senzill, especialment disseny per a residències i geriàtrics. - Alta resistència i funcionalitat, gràcies als materials i forma de fabricació.</p> <p>CERTIFICATS I NORMATIVES UNE-EN 527-1:2011 - Mobiliari d'oficina. Taules de treball i escriptoris. Part 1: Dimensions. UNE-EN 527-2:2017 + A1:2019 - Mobiliari d'oficina. Taules de treball. Part 2: Requisits de seguretat, resistència i durabilitat. UNE-EN 15372:2017 - Mobiliari, Resistència, durabilitat i seguretat. Requisits per a taules d'ús no domèstic. Reial Decret RD 488/1997</p> |
|---|-----------|---|--|

| Num. | Text | Tipus | [C] | [D] | [E] | [F] | TOTAL | Fórmula |
|------|-----------------------------|-------|-------|-----|-----|-----|-------|-------------|
| 1 | PB | T | | | | | | |
| 2 | SALA MOTRICITAT | | 1,000 | | | | 1,000 | C#*D#*E#*F# |
| 3 | CONSULTA METGE INFERMERIA | | 3,000 | | | | 3,000 | C#*D#*E#*F# |
| 4 | DESPATX ADMINISTRACIÓ | | 1,000 | | | | 1,000 | C#*D#*E#*F# |
| 5 | DESPATX TÈCNICS | | 2,000 | | | | 2,000 | C#*D#*E#*F# |

TOTAL AMIDAMENT **7,000**

AMIDAMENTS

| | | | | | | |
|---|-----------|---|---|--|--|--|
| 5 | PQUO-FG05 | u | <p>T05 - Taula auxiliar. Tipus 1</p> <p>Taula auxiliar FLOE (FLO0110) de 40x40cm d'INCLASS o equivalent.</p> <p>DESCRIPCIÓ Taula auxiliar amb sobre quadrat de 40x40cm i base d'alumini amb altura de 50cm. El plat de la base és d'alumini injectat i mesura 32x32cm. La columna central és d'alumini extruït.</p> <p>CARACTERÍSTIQUES TÈCNIQUES Dimensions: 40x40cm, alçada 50cm Acabat: sobre d'HPL massís color a definir, potes d'alumini extruït color a definir Pes: 4kg aproximadament</p> <p>CARACTERÍSTIQUES FUNCIONALS Els mobles han de respondre a criteris ergonòmics, de fàcil neteja i manteniment i de gran resistència i durabilitat. A partir d'aquestes consideracions cal que els models que se subministrin tinguin les següents característiques: - Model de fàcil manteniment i neteja gràcies als seus materials. - Disseny senzill, especialment disseny per a residències i geriàtrics. - Alta resistència i funcionalitat, gràcies als materials i forma de fabricació.</p> <p>CERTIFICATS I NORMATIVES UNE-EN 527-1:2011 - Mobiliari d'oficina. Taules de treball i escriptoris. Part 1: Dimensions. UNE-EN 527-2:2017 + A1:2019 - Mobiliari d'oficina. Taules de treball. Part 2: Requisits de seguretat, resistència i durabilitat. UNE-EN 15372:2017 - Mobiliari, Resistència, durabilitat i seguretat. Requisits per a taules d'ús no domèstic. ANSI BIFMA X5.5:2021 - Mobiliari d'escriptori / taula ISO 140001 (Reducció de l'impacte mediambiental)</p> | | | |
|---|-----------|---|---|--|--|--|

| Num. | Text | Tipus | [C] | [D] | [E] | [F] | TOTAL | Fórmula |
|------|----------|-------|-------|-----|-----|-----|-------|-------------|
| 1 | PB | T | | | | | | |
| 2 | RECEPCIÓ | | 2,000 | | | | 2,000 | C#*D#*E#*F# |

TOTAL AMIDAMENT 2,000

| | | | | | | |
|---|-----------|---|---|--|--|--|
| 6 | PQUO-FG06 | u | <p>T06 - Taula auxiliar. Tipus 2</p> <p>Taula de centre oval KERN (KER0560) de 110x60cm d'INCLASS o equivalent.</p> <p>DESCRIPCIÓ Taula de centre oval de 110x60cm amb 4 potes d'alumini injectat pintades.</p> <p>CARACTERÍSTIQUES TÈCNIQUES Dimensions: 110x60cm, alçada 50cm Acabat: sobre d'HPL massís color a definir, potes d'alumini extruït color a definir Pes: 10kg aproximadament</p> <p>CARACTERÍSTIQUES FUNCIONALS Els mobles han de respondre a criteris ergonòmics, de fàcil neteja i manteniment i de gran resistència i durabilitat. A partir d'aquestes consideracions cal que els models que se subministrin tinguin les següents característiques: - Model de fàcil manteniment i neteja gràcies als seus materials. - Disseny senzill, especialment disseny per a residències i geriàtrics. - Alta resistència i funcionalitat, gràcies als materials i forma de fabricació.</p> <p>CERTIFICATS I NORMATIVES UNE-EN 527-1:2011 - Mobiliari d'oficina. Taules de treball i escriptoris. Part 1: Dimensions. UNE-EN 527-2:2017 + A1:2019 - Mobiliari d'oficina. Taules de treball. Part 2: Requisits de seguretat, resistència i durabilitat. UNE-EN 16139:2013vc2015 - Mobiliari, Resistència, durabilitat i seguretat. Requisits per a taules d'ús no domèstic. ANSI BIFMA X5.4:2020 - Seients per a espais de descans i públics. Comoditat, seguretat i durabilitat. ISO 140001 (Reducció de l'impacte mediambiental) ISO 9001 (Sistemes de gestió de la qualitat)</p> | | | |
|---|-----------|---|---|--|--|--|

| Num. | Text | Tipus | [C] | [D] | [E] | [F] | TOTAL | Fórmula |
|------|------|-------|-----|-----|-----|-----|-------|---------|
| 1 | P1 | T | | | | | | |

AMIDAMENTS

| | | | | | | | | |
|---|---------------|---|-------|--|--|--|-------|-------------|
| 2 | SALA FAMÍLIES | | 1,000 | | | | 1,000 | C#*D#*E#*F# |
| 3 | P2 | T | | | | | | |
| 4 | SALA FAMÍLIES | | 1,000 | | | | 1,000 | C#*D#*E#*F# |
| 5 | P3 | T | | | | | | |
| 6 | SALA FAMÍLIES | | 1,000 | | | | 1,000 | C#*D#*E#*F# |

TOTAL AMIDAMENT 3,000

7 PQUO-FG07 u

T07 - Taula auxiliar. Tipus 3

Taula auxiliar de 82x40cm de KARINTER, o equivalent.

DESCRIPCIÓ

Taula auxiliar giratòria amb rodes. Altura variable mitjançant molles d'assistència, columna telescòpica blocable a diferents altures mitjançant una maneta d'accionament manual, arc metàl·lic superior sobre el qual bascula el tauler, quatre rodes giratòries dobles amb fre per al seu desplaçament, base en U per a facilitar l'apropament de la taula a cadires i butaques, taules d'HPL.

CARACTERÍSTIQUES TÈCNiques

Dimensions: 82x40cm Acabat: sobre d'HPL massís color a definir, potes d'alumini extruït color a definir Altura regulable safata: 72-103,5cm

CARACTERÍSTIQUES FUNCIONALS

Els mobles han de respondre a criteris ergonòmics, de fàcil neteja i manteniment i de gran resistència i durabilitat. A partir d'aquestes consideracions cal que els models que se subministrin tinguin les següents característiques:

- Model de fàcil manteniment i neteja gràcies als seus materials.
- Disseny senzill, especialment disseny per a residències i geriàtrics.
- Alta resistència i funcionalitat, gràcies als materials i forma de fabricació.

| Num. | Text | Tipus | [C] | [D] | [E] | [F] | TOTAL | Fórmula |
|------|----------------------|-------|--------|-----|-----|-----|--------|-------------|
| 1 | P1 | T | | | | | | |
| 2 | DORMITORI DOBLE | | 10,000 | | | | 10,000 | C#*D#*E#*F# |
| 3 | P2 | T | | | | | | |
| 4 | DORMITORI INDIVIDUAL | | 4,000 | | | | 4,000 | C#*D#*E#*F# |
| 5 | DORMITORI DOBLE | | 6,000 | | | | 6,000 | C#*D#*E#*F# |

TOTAL AMIDAMENT 20,000

AMIDAMENTS

| | | | |
|---|-----------|---|--|
| 8 | PQUO-FG04 | u | <p>T08 - Taula. Tipus 6</p> <p>Taula PRISMA PM1F012210C d'ACTIU, o equivalent.</p> <p>DESCRIPCIÓ Superfície de taula fabricada amb taulell aglomerat de 19mm i estructura inferior d'acer. Gruix de la taula de 5cm fabricat amb motllura perimetral de taulell de 1,9cm amb cantell rodó de 2mm d'espessor, d'elevada durabilitat i reciclable. Estructura de potes de secció de 5x5cm fabricada amb perfil d'acer laminat en calent i decapat de 1,5mm d'espessor, acabada amb pintura epoxi. Estructura de la superfície de taula de secció de 3x3cm fabricada amb perfil d'acer laminat en calent i decapat de 2mm d'espessor.</p> <p>CARACTERÍSTIQUES TÈCNIQUES Dimensions: 220x100cm, alçada 75cm Acabat: sobre melamina de canto 5cm color a definir, potes d'acer extruït de 3x3cm color a definir.</p> <p>CARACTERÍSTIQUES FUNCIONALS Els mobles han de respondre a criteris ergonòmics, de fàcil neteja i manteniment i de gran resistència i durabilitat. A partir d'aquestes consideracions cal que els models que se subministrin tinguin les següents característiques: - Model de fàcil manteniment i neteja gràcies als seus materials. - Disseny senzill, especialment disseny per a residències i geriàtrics. - Alta resistència i funcionalitat, gràcies als materials i forma de fabricació.</p> <p>CERTIFICATS I NORMATIVES UNE-EN 527-1:2011 - Mobiliari d'oficina. Taules de treball i escriptoris. Part 1: Dimensions. UNE-EN 527-2:2017 + A1:2019 - Mobiliari d'oficina. Taules de treball. Part 2: Requisits de seguretat, resistència i durabilitat. UNE-EN 15372:2017 - Mobiliari, Resistència, durabilitat i seguretat. Requisits per a taules d'ús no domèstic. Reial Decret RD 488/1997</p> |
|---|-----------|---|--|

| Num. | Text | Tipus | [C] | [D] | [E] | [F] | TOTAL | Fórmula |
|------|---------------|-------|-------|-----|-----|-----|-------|-------------|
| 1 | PB | T | | | | | | |
| 2 | SALA REUNIONS | | 1,000 | | | | 1,000 | C#*D#*E#*F# |

TOTAL AMIDAMENT 1,000

IV. AMIDAMENTS I PRESSUPOST. LOT 1 – MOBILIARI COMERCIAL
PR PRESSUPOST. LOT 1 – MOBILIARI COMERCIAL

FEU I GODOY ARQUITECTES SLP

CIF B25665613 | Dominics, núm. 9 baixos Solsona | T 973115258 | estudi@feugodoy.com | www.feugodoy.com

PRESSUPOST

| | | |
|---------|----|---|
| Obra | 01 | Pressupost Mobiliari de la Residència d'avis de Sallent |
| Capítol | 01 | MOBILIARI COMERCIAL |
| Títol 3 | 01 | ARMARIS I MAGATZEM |

| NUM. CODI | UA | DESCRIPCIÓ | PREU | AMIDAMENT | IMPORT |
|-----------|----|------------|------|-----------|--------|
|-----------|----|------------|------|-----------|--------|

| | | | | | | |
|---|-----------|---|-------------------------|--------|--------|----------|
| 1 | PQUM-FG00 | u | A01.1 - Armari. Tipus 2 | 664,34 | 11,000 | 7.307,74 |
|---|-----------|---|-------------------------|--------|--------|----------|

Armaris model AR834 de la marca ACTIU, o equivalent.

DESCRIPCIÓ

Tapa de melamina de 25 mm de gruix Prestatges de melamina de 25mm de gruix o prestatges metàl·lics d'acer de 0,8 mm de gruix aluminitzats amb doble rail inferior. Laterals de melamina de 19mm de gruix del darrere Vista de 16 mm per a zones de pas. Estructura desmuntable Bombí amb posicionament d'obertura i tancament, tiradors de superfície en injecció de Zamak Regulació de prestatges en diferents posicions cada 32mm.

Model amb portes: Portes batents fabricades en melamina de 16mm Frontisses de bloqueig automàtic amb regulació tridimensional i auto-tancament. Frontisses d'accionament silenciosos amb tancament esmorteït incorporat opcional que permet tancar la porta de forma suau. Sistema de tancament mitjançant falles planes laterals amb desplaçament longitudinal. · Model amb Calaix arxiu: Guies telescòpiques de coixinets de boles fabricades en acer amb extracció total i amb tractaments de galvanitzat i segellat electrolític de resistència en atmosfera salina. Frontal de calaix arxiu fabricat amb melamina de 16mm Calaixos i cubeta amb cos de material termoplàstic resistent de color negre. Tancament amb sistema antibolcada, impedit l'obertura de més d'un calaix alhora.

CARACTERÍSTIQUES TÈCNIQUES

Dimensions: 80x113x42cm

CARACTERÍSTIQUES FUNCIONALS

Els mobles han de respondre a criteris ergonòmics, de fàcil neteja i manteniment i de gran resistència i durabilitat. A partir d'aquestes consideracions cal que els models que se subministren tinguin les següents característiques:

- Model de fàcil manteniment i neteja gràcies als seus materials.
- Disseny senzill, especialment disseny per a residències i geriàtrics.
- Alta resistència i funcionalitat, gràcies als materials i forma de fabricació.

CERTIFICATS I NORMATIVA

ISO 9001: Gestió de la qualitat en el procés de fabricació.

ISO 14001: Sistema de gestió ambiental.

UNE-EN 14073-2 i 3: Normativa específica per a mobiliari d'oficina (defineix requisits de seguretat)

UNE-EN 14074: Mètodes d'assaig per determinar la resistència i durabilitat de les parts mòbils, com calaixos i portes

Certificat LEVEL® 2: Estàndard europeu de sostenibilitat que avalua l'impacte ambiental, social i econòmic del producte

PEFC / FSC: Garanteix que la fusta o els taulers de melamina provenen de boscos gestionats de manera sostenible (P - 32)

| | | | | | | |
|---|-----------|---|-------------------------|--------|-------|----------|
| 2 | PQUM-FG01 | u | A01.2 - Armari. Tipus 2 | 644,34 | 4,000 | 2.577,36 |
|---|-----------|---|-------------------------|--------|-------|----------|

Armari model AR833 de la marca ACTIU, o equivalent.

DESCRIPCIÓ

Tapa de melamina de 25 mm de gruix Prestatges de melamina de 25mm de gruix o prestatges metàl·lics d'acer de 0,8 mm de gruix aluminitzats amb doble rail inferior. Laterals de melamina de 19mm de gruix del darrere Vista de 16 mm per a zones de pas. Estructura desmuntable Bombí amb posicionament d'obertura i tancament, tiradors de superfície en injecció de Zamak Regulació de prestatges en

PRESSUPOST

diferents posicions cada 32mm.

Model amb portes: Portes batents fabricades en melamina de 16mm Frontisses de bloqueig automàtic amb regulació tridimensional i auto-tancament. Frontisses d'accionament silencioses amb tancament esmorteït incorporat opcional que permet tancar la porta de forma suau. Sistema de tancament mitjançant falles planes laterals amb desplaçament longitudinal. · Model amb Calaix arxiu: Guies telescòpiques de coixinets de boles fabricades en acer amb extracció total i amb tractaments de galvanitzat i segellat electrolític de resistència en atmosfera salina. Frontal de calaix arxiu fabricat amb melamina de 16mm Calaixos i cubeta amb cos de material termoplàstic resistent de color negre. Tancament amb sistema antibolcada, impedit l'obertura de més d'un calaix alhora.

CARACTERÍSTIQUES TÈCNIQUES

Dimensions: 80x113x42cm

CARACTERÍSTIQUES FUNCIONALS

Els mobles han de respondre a criteris ergonòmics, de fàcil neteja i manteniment i de gran resistència i durabilitat. A partir d'aquestes consideracions cal que els models que se subministrin tinguin les següents característiques:

- Model de fàcil manteniment i neteja gràcies als seus materials.
- Disseny senzill, especialment disseny per a residències i geriàtrics.
- Alta resistència i funcionalitat, gràcies als materials i forma de fabricació.

CERTIFICATS I NORMATIVA

ISO 9001: Gestió de la qualitat en el procés de fabricació.

ISO 14001: Sistema de gestió ambiental.

UNE-EN 14073-2 i 3: Normativa específica per a mobiliari d'oficina (defineix requisits de seguretat)

UNE-EN 14074: Mètodes d'assaig per determinar la resistència i durabilitat de les parts mòbils, com calaixos i portes

Certificat LEVEL® 2: Estàndard europeu de sostenibilitat que avalua l'impacte ambiental, social i econòmic del producte

PEFC / FSC: Garanteix que la fusta o els taulers de melamina provenen de boscos gestionats de manera sostenible (P - 33)

| | | | | | | |
|---|-----------|---|-------------------------------|--------|--------|----------|
| 3 | PQUM-FG03 | u | A02.1 - Prestatgeria. Tipus 1 | 216,97 | 32,000 | 6.943,04 |
|---|-----------|---|-------------------------------|--------|--------|----------|

Prestatge d'acer galvanitzat de la marca ESMELUX, o equivalent.

DESCRIPCIÓ

Prestatgeria metàl·lica modular amb lleixes regulables en alçada cada 33mm. Cada lleixa suporta un pes de 205kg. Les prestatgeries inclouen accessoris que milloren l'estabilitat i la seguretat de la instal·lació mitjançant peces de subjecció i ancoratge. Amb l'alçada de 2m la prestatgeria disposa de 5 altures i/o lleixes.

CARACTERÍSTIQUES TÈCNIQUES

Dimensions: 100x40x200cm Alçada base: 150mm Color a definir.

CARACTERÍSTIQUES FUNCIONALS

Els mobles han de respondre a criteris ergonòmics, de fàcil neteja i manteniment i de gran resistència i durabilitat. A partir d'aquestes consideracions cal que els models que se subministrin tinguin les següents característiques:

- Model de fàcil manteniment i neteja gràcies als seus materials.
- Disseny senzill, especialment disseny per a residències i geriàtrics.
- Alta resistència i funcionalitat, gràcies als materials i forma de fabricació.

CERTIFICATS I NORMATIVA

ISO 9001:2015: Certificat que garanteix el sistema de gestió de qualitat en la venda directa, subministrament i muntatge de productes d'emmagatzematge i oficina.

ISO 14001: Certificació que acredita el compliment dels estàndards

PRESSUPOST

| | | | | | | |
|--|-----------|---|---|--------|-------|----------|
| 4 | PQUM-FG04 | u | <p>internacionals de gestió ambiental UNE-EN 15635: Norma europea que regula l'ús i el manteniment segur dels equips d'emmagatzematge (P - 34)</p> <p>A02.2 - Prestatgeria. Tipus 2</p> | 269,72 | 6,000 | 1.618,32 |
| <p>Prestatge d'acer galvanitzat de la marca ESMELUX, o equivalent.</p> | | | | | | |
| <p>DESCRIPCIÓ</p> | | | | | | |
| <p>Prestatgeria metàl·lica modular amb lleixes regulables en alçada cada 33mm. Cada lleixa suporta un pes de 205kg. Les prestatgeries inclouen accessoris que milloren l'estabilitat i la seguretat de la instal·lació mitjançant peces de subjecció i ancoratge. Amb l'alçada de 2m la prestatgeria disposa de 5 altures i/o lleixes.</p> | | | | | | |
| <p>CARACTERÍSTIQUES TÈCNIQUES</p> | | | | | | |
| <p>Dimensions: 180x40x200cm Alçada base: 150mm Color a definir.</p> | | | | | | |
| <p>CARACTERÍSTIQUES FUNCIONALS</p> | | | | | | |
| <p>Els mobles han de respondre a criteris ergonòmics, de fàcil neteja i manteniment i de gran resistència i durabilitat.</p> | | | | | | |
| <p>A partir d'aquestes consideracions cal que els models que se subministrin tinguin les següents característiques:</p> | | | | | | |
| <ul style="list-style-type: none"> - Model de fàcil manteniment i neteja gràcies als seus materials. - Disseny senzill, especialment disseny per a residències i geriàtrics. - Alta resistència i funcionalitat, gràcies als materials i forma de fabricació. | | | | | | |
| <p>CERTIFICATS I NORMATIVA</p> | | | | | | |
| <p>ISO 9001:2015: Certificat que garanteix el sistema de gestió de qualitat en la venda directa, subministrament i muntatge de productes d'emmagatzematge i oficina.</p> | | | | | | |
| <p>ISO 14001: Certificació que acredita el compliment dels estàndards internacionals de gestió ambiental</p> | | | | | | |
| <p>UNE-EN 15635: Norma europea que regula l'ús i el manteniment segur dels equips d'emmagatzematge (P - 35)</p> | | | | | | |
| 5 | PQUM-FG05 | u | <p>A02.3 - Prestatgeria. Tipus 3</p> | 232,92 | 3,000 | 698,76 |
| <p>Prestatge d'acer galvanitzat de la marca ESMELUX, o equivalent.</p> | | | | | | |
| <p>DESCRIPCIÓ</p> | | | | | | |
| <p>Prestatgeria metàl·lica modular amb lleixes regulables en alçada cada 33mm. Cada lleixa suporta un pes de 205kg. Les prestatgeries inclouen accessoris que milloren l'estabilitat i la seguretat de la instal·lació mitjançant peces de subjecció i ancoratge. Amb l'alçada de 2m la prestatgeria disposa de 5 altures i/o lleixes.</p> | | | | | | |
| <p>CARACTERÍSTIQUES TÈCNIQUES</p> | | | | | | |
| <p>Dimensions: 150x40x200cm Alçada base: 150mm Color a definir.</p> | | | | | | |
| <p>CARACTERÍSTIQUES FUNCIONALS</p> | | | | | | |
| <p>Els mobles han de respondre a criteris ergonòmics, de fàcil neteja i manteniment i de gran resistència i durabilitat.</p> | | | | | | |
| <p>A partir d'aquestes consideracions cal que els models que se subministrin tinguin les següents característiques:</p> | | | | | | |
| <ul style="list-style-type: none"> - Model de fàcil manteniment i neteja gràcies als seus materials. - Disseny senzill, especialment disseny per a residències i geriàtrics. - Alta resistència i funcionalitat, gràcies als materials i forma de fabricació. | | | | | | |
| <p>CERTIFICATS I NORMATIVA</p> | | | | | | |
| <p>ISO 9001:2015: Certificat que garanteix el sistema de gestió de qualitat en la venda directa, subministrament i muntatge de productes d'emmagatzematge i oficina.</p> | | | | | | |
| <p>ISO 14001: Certificació que acredita el compliment dels estàndards internacionals de gestió ambiental</p> | | | | | | |
| <p>UNE-EN 15635: Norma europea que regula l'ús i el manteniment segur dels equips d'emmagatzematge (P - 36)</p> | | | | | | |

PRESSUPOST

| | | | | | | |
|---|-----------|---|-------------------------|--------|--------|----------|
| 6 | PQUM-FG06 | u | A03 - Taquilla vestidor | 574,75 | 10,000 | 5.747,50 |
|---|-----------|---|-------------------------|--------|--------|----------|

Taquilla vestidor model Amsterdam (ref.117646 49) de la marca KAISERKRAFT, o equivalent.

DESCRIPCIÓ

La taquilla convenç per la seva robusta construcció d'acer amb recobriments en pols, que la fa especialment resistent a esgarrapades i corrosió. La disposició dels compartiments en dos nivells permet estalviar espai i és ideal per a vestuaris a tallers, clubs esportius o magatzems. La circulació òptima de l'aire està garantida gràcies a la trama perforada integrada.

Cada compartiment té una barra per penjar la roba i tres ganxos estables que permeten una organització clara. Les portes es poden obrir fins a 90 graus, cosa que facilita l'accés al contingut. També podeu triar diferents colors de porta perquè l'armari multiusos s'integri en qualsevol concepte d'espai.

Les portes estan equipades per portar etiquetes (30x50mm), però les etiquetes no s'inclouen al volum de subministrament.

CARACTERÍSTIQUES TÈCNIQUES

Dimensions: 1800x600/800/900/1200x470mm

CARACTERÍSTIQUES FUNCIONALS

Els mobles han de respondre a criteris ergonòmics, de fàcil neteja i manteniment i de gran resistència i durabilitat. A partir d'aquestes consideracions cal que els models que se subministrin tinguin les següents característiques:

- Model de fàcil manteniment i neteja gràcies als seus materials.
- Disseny senzill, especialment disseny per a residències i geriàtrics.
- Alta resistència i funcionalitat, gràcies als materials i forma de fabricació.

CERTIFICATS I NORMATIVA

ISO 9001:2015: Certificat que garanteix el sistema de gestió de qualitat en la venda directa, subministrament i muntatge de productes d'emmagatzematge i oficina.

ISO 14001: Certificació que acredita el compliment dels estàndards internacionals de gestió ambiental. (P - 37)

| | | | | | | |
|---|-----------|---|-----------------------|--------|-------|----------|
| 7 | PQUM-FG07 | u | A04 - Armari. Tipus 3 | 347,83 | 4,000 | 1.391,32 |
|---|-----------|---|-----------------------|--------|-------|----------|

Armari model AR864 de la marca ACTIU, o equivalent.

DESCRIPCIÓ

Tapa de melamina de 25 mm de gruix Prestatges de melamina de 25mm de gruix o prestatges metàl·lics d'acer de 0,8mm de gruix amb doble rail inferior. Laterals de melamina de 19mm de gruix del darrere Vista de 16 mm per a zones de pas. Estructura desmuntable Bombí amb posicionament d'obertura i tancament, tiradors de superfície en injecció de Zamak Regulació de prestatges en diferents posicions cada 32mm.

Model amb portes: Portes batents fabricades en melamina de 16mm Frontisses de bloqueig automàtic amb regulació tridimensional i auto-tancament. Frontisses d'accionament silencioses amb tancament esmorteït incorporat opcional que permet tancar la porta de forma suau. Sistema de tancament mitjançant falles planes laterals amb desplaçament longitudinal. · Model amb Calaix arxiu: Guies telescòpiques de coixinets de boles fabricades en acer amb extracció total i amb tractaments de galvanitzat i segellat electrolític de resistència en atmosfera salina. Frontal de calaix arxiu fabricat amb melamina de 16mm Calaixos i cubeta amb cos de material termoplàstic resistent de color negre. Tancament amb sistema antibolcada, impeding l'obertura de més d'un calaix alhora.

CARACTERÍSTIQUES TÈCNIQUES

Dimensions: 222x80x42cm Color a definir.

CARACTERÍSTIQUES FUNCIONALS

PRESSUPOST

Els mobles han de respondre a criteris ergonòmics, de fàcil neteja i manteniment i de gran resistència i durabilitat. A partir d'aquestes consideracions cal que els models que se subministrin tinguin les següents característiques:

- Model de fàcil manteniment i neteja gràcies als seus materials.
- Disseny senzill, especialment disseny per a residències i geriàtrics.
- Alta resistència i funcionalitat, gràcies als materials i forma de fabricació.

CERTIFICATS I NORMATIVA

UNE-EN 14073-2 i 3: Normativa específica per a mobiliari d'emmagatzematge d'oficina (defineix requisits de seguretat)

UNE-EN 14074: Mètodes d'assaig per determinar la resistència i durabilitat de les parts mòbils, com calaixos i portes.

Certificat LEVEL® 2: Estàndard europeu de sostenibilitat que avalua l'impacte ambiental, social i econòmic del producte.

PEFC / FSC: Garanteix que la fusta o els taulers de melamina provenen de boscos gestionats de manera sostenible.

Ecodeseny (ISO 14006): Certifica que el producte ha estat dissenyat minimitzant el seu impacte ambiental durant tot el cicle de vida.

ISO 9001: Gestió de la qualitat en el procés de fabricació.

ISO 14001: Sistema de gestió ambiental. (P - 38)

| | | | | | | |
|---|-----------|---|-----------------------|--------|-------|--------|
| 8 | PQUM-FG08 | u | A05 - Armari. Tipus 5 | 292,67 | 1,000 | 292,67 |
|---|-----------|---|-----------------------|--------|-------|--------|

Armari model AR863 de la marca ACTIU, o equivalent.

DESCRIPCIÓ

Tapa de melamina de 25 mm de gruix Prestatges de melamina de 25mm de gruix o prestatges metàl·lics d'acer de 0,8mm de gruix amb doble rail inferior. Laterals de melamina de 19mm de gruix del darrere Vista de 16 mm per a zones de pas. Estructura desmuntable Bombí amb posicionament d'obertura i tancament, tiradors de superfície en injecció de Zamak Regulació de prestatges en diferents posicions cada 32mm.

Model amb portes: Portes batents fabricades en melamina de 16mm Frontisses de bloqueig automàtic amb regulació tridimensional i auto-tancament. Frontisses d'accionament silencios amb tancament esmorteït incorporat opcional que permet tancar la porta de forma suau. Sistema de tancament mitjançant falles planes laterals amb desplaçament longitudinal. · Model amb Calaix arxiu: Guies telescòpiques de coixinets de boles fabricades en acer amb extracció total i amb tractaments de galvanitzat i segellat electrolític de resistència en atmosfera salina. Frontal de calaix arxiu fabricat amb melamina de 16mm Calaixos i cubeta amb cos de material termoplàstic resistent de color negre. Tancament amb sistema antibolcada, impeditint l'obertura de més d'un calaix alhora.

CARACTERÍSTIQUES TÈCNIQUES

Dimensions: 222x80x42cm Color a definir.

CARACTERÍSTIQUES FUNCIONALS

Els mobles han de respondre a criteris ergonòmics, de fàcil neteja i manteniment i de gran resistència i durabilitat. A partir d'aquestes consideracions cal que els models que se subministrin tinguin les següents característiques:

- Model de fàcil manteniment i neteja gràcies als seus materials.
- Disseny senzill, especialment disseny per a residències i geriàtrics.
- Alta resistència i funcionalitat, gràcies als materials i forma de fabricació.

CERTIFICATS I NORMATIVA

UNE-EN 14073-2 i 3: Normativa específica per a mobiliari d'emmagatzematge d'oficina (defineix requisits de seguretat)

UNE-EN 14074: Mètodes d'assaig per determinar la resistència i durabilitat de les parts mòbils, com calaixos i portes.

Certificat LEVEL® 2: Estàndard europeu de sostenibilitat que avalua l'impacte ambiental, social i econòmic del producte.

PEFC / FSC: Garanteix que la fusta o els taulers de melamina

PRESSUPOST

| | | | | | | |
|---|-----------|---|-----------------------|--------|-------|----------|
| 9 | PQUM-FG09 | u | A06 - Armari. Tipus 4 | 494,00 | 5,000 | 2.470,00 |
| <p>provenen de boscos gestionats de manera sostenible. Ecodeseny (ISO 14006): Certifica que el producte ha estat dissenyat minimitzant el seu impacte ambiental durant tot el cicle de vida. ISO 9001: Gestió de la qualitat en el procés de fabricació. ISO 14001: Sistema de gestió ambiental. (P - 39)</p> <p>Armari model Vedrana, de la marca KAVE HOME, o equivalent.</p> <p>DESCRIPCIÓ Moble: fabricat en 55% MDF E0 (tauler de fibra de densitat mitjana amb baixes emissions de formaldehid classe E0), 30% Acer, 15% xapa de roure lacat a poliuretà. Consta de 3 portes, 1 forat amb prestatge a vista i 6 potes negres d'acer, amb la possibilitat d'ajustar la mida. Sobre: fabricat amb MDF E0 (tauler de fibra de densitat mitjana amb baixes emissions de formaldehid classe E0) i xapa de roure.</p> <p>CARACTERÍSTIQUES TÈCNIQUES Dimensions: 55x195x40cm</p> <p>CARACTERÍSTIQUES FUNCIONALS Els mobles han de respondre a criteris ergonòmics, de fàcil neteja i manteniment i de gran resistència i durabilitat. A partir d'aquestes consideracions cal que els models que se subministrin tinguin les següents característiques: - Model de fàcil manteniment i neteja gràcies als seus materials. - Disseny senzill, especialment disseny per a residències i geriàtrics. - Alta resistència i funcionalitat, gràcies als materials i forma de fabricació. (P - 40)</p> | | | | | | |

| | | | |
|--------------|----------------|-----------------|------------------|
| TOTAL | Titul 3 | 01.01.01 | 29.046,71 |
|--------------|----------------|-----------------|------------------|

| | | |
|---------|----|---|
| Obra | 01 | Pressupost Mobiliari de la Residència d'avis de Sallent |
| Capítol | 01 | MOBILIARI COMERCIAL |
| Titul 3 | 02 | COMPLEMENTS |

| NUM. CODI | UA | DESCRIPCIÓ | PREU | AMIDAMENT | IMPORT | |
|--|-----------|------------|------------------------|-----------|--------|--------|
| 1 | PQUC-FG00 | u | C01 - Assecador de cap | 240,31 | 1,000 | 240,31 |
| <p>Assecador model IONIC WHITE 3V - PBSEC44735 de la marca PERFECT BEAUTY, o equivalent.</p> <p>DESCRIPCIÓ Assecador de casc amb 3 velocitats amb funció iònica, de peu o aèri, que reparteixen els ions negatius que xoquen amb les molècules de l'aigua fraccionant i reduint el temps d'assecat fins un 20%, quedant atrapat dins la humitat i eliminant els efectes de l'electricitat estatica.</p> <p>CARACTERÍSTIQUES TÈCNIQUES Dimensions: 46x120-163x38cm Voltatge: 220-240V Potencia: 1000W Freqüència: 50-60Hz. Temperatura fins +75°C.</p> <p>CARACTERÍSTIQUES FUNCIONALS Els mobles han de respondre a criteris ergonòmics, de fàcil neteja i manteniment i de gran resistència i durabilitat. A partir d'aquestes consideracions cal que els models que se subministrin tinguin les següents característiques: - Model de fàcil manteniment i neteja gràcies als seus materials. - Disseny senzill, especialment disseny per a residències i geriàtrics. - Alta resistència i funcionalitat, gràcies als materials i forma de fabricació. (P - 8)</p> | | | | | | |

PRESSUPOST

| | | | | | | |
|---|-----------|---|-----------------------|--------|-------|----------|
| 2 | PQUC-FG01 | u | C02 - Buc de calaixos | 227,55 | 6,000 | 1.365,30 |
|---|-----------|---|-----------------------|--------|-------|----------|

Torre de calaixos per emmagatzematge model JX132 de la marca ACTIU, o equivalent.

DESCRIPCIÓ

Tauler de partícules de fusta de formació en tres capes, aglomerat amb resines sintètiques mitjançant premsat pla a alta temperatura i escatat. Densitat 630 Kg/m³. Recobert amb paper decoratiu impregnat de melamina. (Gressors: 16 i 19 mm).

Tauler de partícules de fusta recobert amb paper melamínic de gruix 19 mm i densitat 650 Kg/m³

Calaix monoblock d'injecció termoplàstica de gran resistència o de xapa metàl·lica de 0,5mm d'espessor en acabat negre. Plumier i separador inclosos.

Cubeta inferior multiusos d'injecció termoplàstica o de xapa metàl·lica de 0,5 mm de gruix en acabat negre. Roda estabilitzadora.

Sistema de tancament antibolcada integrada. Sistema de seguretat amb retenció que impedeix l'obertura de més d'un calaix alhora. Panys amb ensinistrament Bombí amb posicionament d'obertura i tancament. Disponibilitat clau única. Màxima seguretat. Guies telescòpiques d'acer amb coixinets de boles i calaix amb extracció total o guiatelescòpiques d'acer amb rodament de rodets i calaix amb extracció parcial. Guies telescòpiques de coixinets de boles fabricades en acer, amb extracció total i amb tractaments de pre-galvanitzat, passivitzat i segellat electrolític de resistència en atmosfera salina.

Guies telescòpiques de rodament de rodets fabricades en acer, amb extracció parcial del calaix.

CARACTERÍSTIQUES TÈCNIQUES

Dimensions: 56,5x33x33cm

CARACTERÍSTIQUES FUNCIONALS

Els mobles han de respondre a criteris ergonòmics, de fàcil neteja i manteniment i de gran resistència i durabilitat. A partir d'aquestes consideracions cal que els models que se subministrin tinguin les següents característiques:

- Model de fàcil manteniment i neteja gràcies als seus materials.
- Disseny senzill, especialment disseny per a residències i geriàtrics.
- Alta resistència i funcionalitat, gràcies als materials i forma de fabricació.

CERTIFICATS I NORMATIVA

Normativa UNE-EN 16121:2024

Normativa UNE-EN 14073-2:2005

Normativa UNE-EN 14073-3:2005

Normativa UNE-EN 14074:2005

Certificat AENOR - Gestió Qualitat: ISO-9001:2015

Certificat AENOR - Gestió Ambiental: ISO-14001:2015

Certificat AENOR - Gestió Eco-disseny: ISO-14006:2020

(P - 9)

| | | | | | | |
|---|-----------|---|----------------------|--------|-------|----------|
| 3 | PQUC-FG02 | u | C03 - Carro auxiliar | 383,47 | 3,000 | 1.150,41 |
|---|-----------|---|----------------------|--------|-------|----------|

Carro auxiliar model 000053 de la marca 3000Care, o equivalent.

DESCRIPCIÓ

Carro auxiliar d'acer inoxidable i 3 safates de polipropilè gris, amb rodes i amb 2 bosses amb capacitat de 77L

CARACTERÍSTIQUES TÈCNIQUES

Dimensions: 560x1060x1470cm

Composició (2 opcions): Cromat amb/sense barra o Acer inoxidable amb/sense barra.

CARACTERÍSTIQUES FUNCIONALS

Els mobles han de respondre a criteris ergonòmics, de fàcil neteja i manteniment i de gran resistència i durabilitat. A partir d'aquestes

PRESSUPOST

| | | | | | | |
|---|-----------|--|---|--------|-------|--------|
| | | <p>consideracions cal que els models que se subministrin tinguin les següents característiques:</p> <ul style="list-style-type: none"> - Model de fàcil manteniment i neteja gràcies als seus materials. - Disseny senzill, especialment disseny per a residències i geriàtrics. - Alta resistència i funcionalitat, gràcies als materials i forma de fabricació. | | | | |
| 4 | PQUC-FG03 | u | C04 - Carro de neteja | 340,00 | 2,000 | 680,00 |
| | | | <p>Carro de neteja model G42 de la marca HNT ASISTENCIAL, o equivalent.</p> <p>DESCRIPCIÓ</p> <p>Carro de neteja d'acer inoxidable i 3 safates de polipropilè amb 2 cubell de 12L, 4 cubells de 6L, bossa i premsa amb rodes i para-cops. Dimensions: 97x51x48cm</p> <p>CARACTERÍSTIQUES FUNCIONALS</p> <p>Els mobles han de respondre a criteris ergonòmics, de fàcil neteja i manteniment i de gran resistència i durabilitat. A partir d'aquestes consideracions cal que els models que se subministrin tinguin les següents característiques:</p> <ul style="list-style-type: none"> - Model de fàcil manteniment i neteja gràcies als seus materials. - Disseny senzill, especialment disseny per a residències i geriàtrics. - Alta resistència i funcionalitat, gràcies als materials i forma de fabricació. | | | |
| 5 | PQUC-FG04 | u | C05 - Carro perruqueria | 138,59 | 1,000 | 138,59 |
| | | | <p>Carro per perruqueria model Ref.09335 de la marca EUROSTIL, o equivalent.</p> <p>DESCRIPCIÓ</p> <p>Carro auxiliar dissenyat per a una alta eficiència i durabilitat en espai de treball. Fabricat en plàstic tècnic resistent, ofereix una estructura sòlida capaç de suportar l'ús intensiu diari sense deteriorar-se. El seu disseny de intel·ligent inclou laterals abatibles amb múltiples compartiments, suports tèrmics per a eines calentes i un sistema de pany amb clau que brinda seguretat addicional. Equipat amb rodes silencioses de 360° i amb la possibilitat de fer-lo a mida mitjançant mòduls i accessoris opcionals, aquest carretó es converteix en un aliat indispensable per mantenir l'àrea de treball ordenada i accedir ràpidament a totes les eines professionals Codi EAN: 8423029104184</p> <p>CARACTERÍSTIQUES TÈCNIQUES</p> <p>Dimensions: 90x38x38cm</p> <p>CARACTERÍSTIQUES FUNCIONALS</p> <p>Els mobles han de respondre a criteris ergonòmics, de fàcil neteja i manteniment i de gran resistència i durabilitat. A partir d'aquestes consideracions cal que els models que se subministrin tinguin les següents característiques:</p> <ul style="list-style-type: none"> - Model de fàcil manteniment i neteja gràcies als seus materials. - Disseny senzill, especialment disseny per a residències i geriàtrics. - Alta resistència i funcionalitat, gràcies als materials i forma de fabricació. | | | |
| 6 | PQUC-FG05 | u | C06 - Carro podologia | 576,92 | 1,000 | 576,92 |
| | | | <p>Carro podòleg model Spin referència WKT001 de la marca WEELKO, o equivalent.</p> <p>DESCRIPCIÓ</p> <p>Cistella blanca de fusta contraxapada, dissenyat per oferir funcionalitat i estil a entorns professionals. Equipat amb 3 calaixos, un dotat de llum UV per a l'esterilització d'instruments, garantint unes condicions higièniques òptimes.</p> | | | |

PRESSUPOST

Disposa a més d'un allotjament central per a instrumentació amb safata extraïble, que facilita l'organització i el accés al material de treball

CARACTERÍSTIQUES TÈCNIQUES

Dimensions: 82x40x55cm

CARACTERÍSTIQUES FUNCIONALS

Els mobles han de respondre a criteris ergonòmics, de fàcil neteja i manteniment i de gran resistència i durabilitat. A partir d'aquestes consideracions cal que els models que se subministrin tinguin les següents característiques:

- Model de fàcil manteniment i neteja gràcies als seus materials.
- Disseny senzill, especialment disseny per a residències i geriàtrics.
- Alta resistència i funcionalitat, gràcies als materials i forma de fabricació.

(P - 13)

| | | | | | | |
|---|-----------|---|-----------------------|--------|-------|--------|
| 7 | PQUC-FG06 | u | C12 - Expositor vidre | 165,29 | 2,000 | 330,58 |
|---|-----------|---|-----------------------|--------|-------|--------|

Vitrina d'anuncis model referència 61426649 de la marca KAISERKRAFT, o equivalent.

DESCRIPCIÓ

El disseny pla amb marc d'alumini anoditzat en plata i cantons de plàstic arrodonits garanteix un ús segur en edificis públics. Ideal per exposar permanentment informació, instruccions de funcionament i normes legals de treball i seguretat.

També les normes de la comunitat de veïns o la informació important de l'empresa es poden presentar aquí de manera ordenada i clarament visible. El disseny compacte la fa especialment adequada per a espais reduïts.

La robusta porta batent de plexiglàs de 3 mm de gruix protegeix de forma fiable el contingut i està equipada amb un pany de cilindre de seguretat, que se subministra amb dues claus. La profunditat interior útil és de 12,5 mm i ofereix espai suficient per a documents.

CARACTERÍSTIQUES TÈCNIQUES

Dimensions: 963x711 mm Capacitat per a 9 DinA4 Pes: 5,68Kg

CARACTERÍSTIQUES FUNCIONALS

Els mobles han de respondre a criteris ergonòmics, de fàcil neteja i manteniment i de gran resistència i durabilitat. A partir d'aquestes consideracions cal que els models que se subministrin tinguin les següents característiques:

- Model de fàcil manteniment i neteja gràcies als seus materials.
- Disseny senzill, especialment disseny per a residències i geriàtrics.
- Alta resistència i funcionalitat, gràcies als materials i forma de fabricació.

(P - 14)

| | | | | | | |
|---|-----------|---|---------------------|----------|--------|------------|
| 8 | PQUC-FG07 | u | C13 - Llit. Tipus 1 | 1.995,00 | 61,000 | 121.695,00 |
|---|-----------|---|---------------------|----------|--------|------------|

Llit model LIVORNO de la marca ARMISEN CARE, o equivalent.

DESCRIPCIÓ

Llit articulad amb rodes i proteccions a 3 costats i rodes.

El llit Livorno és una solució de descans orientada a entorns domiliaris amb necessitats de cura, caracteritzada per la seva alta funcionalitat i disseny ergonòmic, amb un sistema d'elevació elèctrica que permet ajustar l'alçada de la plataforma entre 32cm i 80cm, facilitant tant l'accés de l'usuari com el treball dels cuidadors. A més, ofereix possibilitat d'ajustament del respall i recolza-peus.

CARACTERÍSTIQUES TÈCNIQUES

Dimensions: 190x90cm

CARACTERÍSTIQUES FUNCIONALS

Els mobles han de respondre a criteris ergonòmics, de fàcil neteja i manteniment i de gran resistència i durabilitat. A partir d'aquestes

PRESSUPOST

| | | | | | | |
|----|-----------|----------|--|----------|--------|-----------|
| | | | consideracions cal que els models que se subministrin tinguin les següents característiques: - Model de fàcil manteniment i neteja gràcies als seus materials. - Disseny senzill, especialment disseny per a residències i geriàtrics. - Alta resistència i funcionalitat, gràcies als materials i forma de fabricació. | | | |
| | | (P - 15) | | | | |
| 9 | PQUC-FG08 | u | C14 - Llit. Tipus 2 | 1.875,00 | 16,000 | 30.000,00 |
| | | | Llit model FLOOR LINE 15/85 de la marca BOCK, o equivalent. | | | |
| | | | DESCRIPCIÓ Amb la seva superfície del somier, aquest llit està pensat compleix-li el requisit de qualitat clarament definit per a la cura assistencial: repòs confortable i ergonòmic gràcies als 4 plans ofereix un respalller ergonòmic i una compensació de matalàs que garanteixen una posició asseguda còmoda i fisiològicament sensible i redueixen els punts de pressió. La compensació de la longitud del respalller és de 11 cm (Sistema d'autoregressió del pla del tronc). La varietat de configuracions del sistema d'assegut i ficat al llit ofereixen més comoditat individual. Extensions integrades del somier i barana sense eines per a un ajustament ràpid i fàcil a la mida de l'usuari Suport extremadament estable, també adequat per a un ús intensiu. La qualitat fa evident els costos: ofereix un equipament complet amb acabat estàndard. Gràcies a l'extensió integrada del llit i les baranes, sense eines, els cuidadors poden ajustar ràpidament la longitud del llit als diferents perfils d'usuaris i situacions de cura només pocs passos, i està equipat amb rodes grans dobles i un bloqueig direccional a tots dos extrems, una àmplia gamma d'opcions d'ajust i una còmoda superfície de descans | | | |
| | | | CARACTERÍSTIQUES TÈCNIQUES Dimensions: 103x219x15/80xm Pes màxim: 132Kg Els peuers i laterals seran de fusta rexapada de roure. Inclosos en el lot de mobiliari fet a mida. | | | |
| | | | CARACTERÍSTIQUES FUNCIONALS Els mobles han de respondre a criteris ergonòmics, de fàcil neteja i manteniment i de gran resistència i durabilitat. A partir d'aquestes consideracions cal que els models que se subministrin tinguin les següents característiques: - Model de fàcil manteniment i neteja gràcies als seus materials. - Disseny senzill, especialment disseny per a residències i geriàtrics. - Alta resistència i funcionalitat, gràcies als materials i forma de fabricació. | | | |
| | | (P - 16) | | | | |
| 10 | PQUC-FG09 | u | C17 - Paperera. Tipus 3 | 24,14 | 46,000 | 1.110,44 |
| | | | Paperera model 090 (referència 85100102) de la marca DORTOMEDICAL, o equivalent. | | | |
| | | | DESCRIPCIÓ Contenedor de bolquers lliure de gèrmens i olors Gira i embolica els bolquers eliminant qualsevol olor. Ús molt senzill, només cal aixecar la tapa, introduir el bolquer, rotar les nanses fins a escoltar un clic i tancar la tapa. Fabricat amb un 98% de plàstic reciclat. | | | |
| | | | CARACTERÍSTIQUES TÈCNIQUES Dimensions: 43cm alçada | | | |
| | | | CARACTERÍSTIQUES FUNCIONALS Els mobles han de respondre a criteris ergonòmics, de fàcil neteja i manteniment i de gran resistència i durabilitat. A partir d'aquestes consideracions cal que els models que se subministrin tinguin les següents característiques: | | | |

PRESSUPOST

| | | | | | | |
|--|-----------|---|-------------------------|--------|-------|----------|
| 11 | PQUC-FG10 | u | C18 - Paperera. Tipus 4 | 238,37 | 4,000 | 953,48 |
| <p>- Model de fàcil manteniment i neteja gràcies als seus materials. - Disseny senzill, especialment disseny per a residències i geriàtrics. - Alta resistència i funcionalitat, gràcies als materials i forma de fabricació. (P - 17)</p> <p>Paperera model Ref. 607040 49 de la marca KAISERKRAFT, o equivalent.</p> <p>DESCRIPCIÓ El recipient per separar materials de plàstic ajuda a eliminar els residus de forma higiènica, inodora i neta. Aquest col·lector es pot adquirir individualment o opcionalment amb 3 o 4 compartiments de recollida. Les tapes de colors d'aquests recipients faciliten la classificació dels diferents materials. Els recipients estan fabricats amb poliestirè resistent als cops i són molt fàcils de netejar. Les bosses d'escombraries es poden fixar de manera segura i còmoda mitjançant els clips de subjecció de cada compartiment de recollida. Inclou joc d'adhesius adjunt per al recipient per separar materials amb els pictogrames corresponents que permet etiquetar clarament els col·lectors per a la separació dels residus.</p> <p>CARACTERÍSTIQUES TÈCNIQUES Dimensions: 760x570x405mm Pes: 7,6Kg</p> <p>CARACTERÍSTIQUES FUNCIONALS Els mobles han de respondre a criteris ergonòmics, de fàcil neteja i manteniment i de gran resistència i durabilitat. A partir d'aquestes consideracions cal que els models que se subministrin tinguin les següents característiques: - Model de fàcil manteniment i neteja gràcies als seus materials. - Disseny senzill, especialment disseny per a residències i geriàtrics. - Alta resistència i funcionalitat, gràcies als materials i forma de fabricació. (P - 18)</p> | | | | | | |
| 12 | PQUC-FG11 | u | C19 - Paraigüer | 92,08 | 2,000 | 184,16 |
| <p>Paraigüer model ATIN de la marca KAVE HOME, o equivalent.</p> <p>DESCRIPCIÓ Paraigüer d'acer inoxidable amb resistència i disseny funcional. Estructura robusta d'acer inoxidable que aporta estabilitat i durabilitat, mentre que la reixeta interior permet que l'aigua dels paraigües escorri amb facilitat, mantenint l'interior sempre sec i endreçat. La safata inferior desmuntable, recull l'aigua acumulada i en facilita la neteja, garantint un manteniment senzill i ràpid. Compta amb dos nivells diferenciats, especialment pensats per organitzar paraigües de diferents mides, tant llargs com plegables, optimitzant l'espai disponible i evitant desordre.</p> <p>CARACTERÍSTIQUES TÈCNIQUES Dimensions: 60x30x30cm Pes: 6,74Kg</p> <p>CARACTERÍSTIQUES FUNCIONALS Els mobles han de respondre a criteris ergonòmics, de fàcil neteja i manteniment i de gran resistència i durabilitat. A partir d'aquestes consideracions cal que els models que se subministrin tinguin les següents característiques: - Model de fàcil manteniment i neteja gràcies als seus materials. - Disseny senzill, especialment disseny per a residències i geriàtrics. - Alta resistència i funcionalitat, gràcies als materials i forma de fabricació. (P - 19)</p> | | | | | | |
| 13 | PQUC-FG12 | u | C20 - Penjador. Tipus 1 | 131,89 | 8,000 | 1.055,12 |
| <p>Penjador model Eurokraft Pro (Ref. 610316 49) de la marca KAISERKRAFT, o equivalent.</p> | | | | | | |

PRESSUPOST

DESCRIPCIÓ

Penjador d'aluminis anoditzat amb 9 penjadors. Fixació a la paret amb cargols.

CARACTERÍSTIQUES TÈCNIQUES

Dimensions: 1080x130x60mm

Opció del fabricant: color negre, blau o plata.

CARACTERÍSTIQUES FUNCIONALS

Els mobles han de respondre a criteris ergonòmics, de fàcil neteja i manteniment i de gran resistència i durabilitat. A partir d'aquestes consideracions cal que els models que se subministrin tinguin les següents característiques:

- Model de fàcil manteniment i neteja gràcies als seus materials.
- Disseny senzill, especialment disseny per a residències i geriàtrics.
- Alta resistència i funcionalitat, gràcies als materials i forma de fabricació.

(P - 20)

| | | | | | | |
|----|-----------|---|-------------------------|--------|-------|----------|
| 14 | PQUC-FG14 | u | C22 - Pissarra. Tipus 1 | 603,79 | 2,000 | 1.207,58 |
|----|-----------|---|-------------------------|--------|-------|----------|

Pissarra blanca CURVA - Chameleon (Ref. 657624 49) de la marca KAISERKRAFT, o equivalent.

DESCRIPCIÓ

El tauler massís de 10 mm de gruix té una superfície d'alta qualitat, magnètica, resistent a les ratllades, d'acer esmaltat, propícia per a la neteja en sec, s'adapta a qualsevol paret i convenç pel disseny elegant. Això crea una superfície d'escriptura resistent a les ratllades i no porosa. Amb això, aquestes pissarres tenen una garantia de per vida quant a la possibilitat d'escriure i netejar.

El muntatge es realitza amb l'ajuda d'un sistema de ganxo ocult. El ganxo, que es cargola a la paret, és ajustable en alçada.

CARACTERÍSTIQUES TÈCNIQUES

Dimensions: 1480x980x10mm

CARACTERÍSTIQUES FUNCIONALS

Els mobles han de respondre a criteris ergonòmics, de fàcil neteja i manteniment i de gran resistència i durabilitat. A partir d'aquestes consideracions cal que els models que se subministrin tinguin les següents característiques:

- Model de fàcil manteniment i neteja gràcies als seus materials.
- Disseny senzill, especialment disseny per a residències i geriàtrics.
- Alta resistència i funcionalitat, gràcies als materials i forma de fabricació.

(P - 21)

| | | | | | | |
|----|-----------|---|-------------------------|--------|-------|--------|
| 15 | PQUC-FG15 | u | C23 - Pissarra. Tipus 2 | 906,29 | 1,000 | 906,29 |
|----|-----------|---|-------------------------|--------|-------|--------|

Panell giratori - Eurokraft pro (ref.117409 49) de la marca KAISERKRAFT, o equivalent.

DESCRIPCIÓ

Panell imantat de xapa d'acer pels dos costats. Model de panell estable, nucli d'aglomerat sòlid. Marc d'alumini anoditzat de plata amb cantonades de plàstic arrodonides.

Estable bastidor rodant, construcció d'acer pintat en blanc amb pràctica lleixa correguda. 4 rodes de maniobra, 2 amb frens.

CARACTERÍSTIQUES TÈCNIQUES

Dimensions: 2000x1000mm

CARACTERÍSTIQUES FUNCIONALS

Els mobles han de respondre a criteris ergonòmics, de fàcil neteja i manteniment i de gran resistència i durabilitat. A partir d'aquestes consideracions cal que els models que se subministrin tinguin les següents característiques:

- Model de fàcil manteniment i neteja gràcies als seus materials.

PRESSUPOST

| | | | | | | |
|----|-----------|---|---|--|--|--|
| 16 | PQUC-FG16 | u | <p>- Disseny senzill, especialment disseny per a residències i geriàtrics. - Alta resistència i funcionalitat, gràcies als materials i forma de fabricació. (P - 22)</p> <p>C24 - Rellotge</p> <p>13,99</p> <p>5,000</p> <p>69,95</p> <p>Rellotge model NG de la marca BAUHAUS, o equivalent.</p> <p>DESCRIPCIÓ El rellotge de paret model NG de la casa BAUHAUS és un complement funcional de disseny senzill i modern, caracteritzat pel seu acabat en color negre i unes dimensions compactes.</p> <p>CARACTERÍSTIQUES TÈCNIQUES Dimensions: Ø30cm x 4,6mm fundaria Pes: 0,56 Kg</p> <p>CARACTERÍSTIQUES FUNCIONALS Els mobles han de respondre a criteris ergonòmics, de fàcil neteja i manteniment i de gran resistència i durabilitat. A partir d'aquestes consideracions cal que els models que se subministrin tinguin les següents característiques: - Model de fàcil manteniment i neteja gràcies als seus materials. - Disseny senzill, especialment disseny per a residències i geriàtrics. - Alta resistència i funcionalitat, gràcies als materials i forma de fabricació.</p> <p>(P - 23)</p> | | | |
| 17 | PQUC-FG17 | u | <p>C25 - Rentacaps</p> <p>972,31</p> <p>2,000</p> <p>1.944,62</p> <p>Rentacaps model IBIS de la marca PAHI, o equivalent.</p> <p>DESCRIPCIÓ Rentacaps en columna amb un disseny mòbil amb estructura d'acer inoxidable brillant.</p> <p>CARACTERÍSTIQUES TÈCNIQUES Dimensions: 1040-1320x555x480mm Pes: 2Kg</p> <p>CARACTERÍSTIQUES FUNCIONALS Els mobles han de respondre a criteris ergonòmics, de fàcil neteja i manteniment i de gran resistència i durabilitat. A partir d'aquestes consideracions cal que els models que se subministrin tinguin les següents característiques: - Model de fàcil manteniment i neteja gràcies als seus materials. - Disseny senzill, especialment disseny per a residències i geriàtrics. - Alta resistència i funcionalitat, gràcies als materials i forma de fabricació.</p> <p>(P - 24)</p> | | | |
| 18 | PQUC-FG18 | u | <p>C26 - Reposapeu perruqueria</p> <p>59,00</p> <p>2,000</p> <p>118,00</p> <p>Model MBOODNG de la marca MIRPLAY, o equivalent.</p> <p>DESCRIPCIÓ Reposapeus d'alta qualitat fabricat en acer inoxidable, amb la base de goma antilliscant de color negre</p> <p>CARACTERÍSTIQUES TÈCNIQUES Dimensions: 38x20x18cm Pes: 6Kg</p> <p>CARACTERÍSTIQUES FUNCIONALS Els mobles han de respondre a criteris ergonòmics, de fàcil neteja i manteniment i de gran resistència i durabilitat. A partir d'aquestes consideracions cal que els models que se subministrin tinguin les següents característiques: - Model de fàcil manteniment i neteja gràcies als seus materials. - Disseny senzill, especialment disseny per a residències i geriàtrics. - Alta resistència i funcionalitat, gràcies als materials i forma de fabricació.</p> | | | |

PRESSUPOST

Pàg.: 14

| | | | | | | |
|--|-----------|---|--------------------------------------|--------|-------|----------|
| 19 | PQUC-FG19 | u | (P - 25) C27 - Separador ambients | 406,83 | 4,000 | 1.627,32 |
| Model 360 de la marca ACTIU, o equivalent. | | | | | | |
| DESCRIPCIÓ El model ACTIU 360 és un element separador d'ambients alhora que decoratiu per a l'àmbit del treball. Els panells estan realitzats en tauler de partícules de 25mm + 5mm d'escuma de poliuretà de 60kg/m3 a cada costat del tauler, fet que aporta altes propietats fonoabsorbents per millorar el confort acústic. Els panells incorporen un robust sistema de rotació que permet al panell rotar 360 °, podent orientar els panells segons les necessitats del moment. Tot el conjunt descansa sobre una base d'acer de 80x28cm i 6mm de gruix que li aporta gran estabilitat davant de possibles voltejos. A més, la base incorpora soletes de feltre per desplaçar el mòdul fàcilment sense danyar el paviment. Color a escollir. | | | | | | |
| CARACTERÍSTIQUES TÈCNIQUES Dimensions: 163x80x3cm | | | | | | |
| CARACTERÍSTIQUES FUNCIONALS Els mobles han de respondre a criteris ergonòmics, de fàcil neteja i manteniment i de gran resistència i durabilitat. A partir d'aquestes consideracions cal que els models que se subministrin tinguin les següents característiques: - Model de fàcil manteniment i neteja gràcies als seus materials. - Disseny senzill, especialment disseny per a residències i geriàtrics. - Alta resistència i funcionalitat, gràcies als materials i forma de fabricació. | | | | | | |
| CERTIFICATS I NORMATIVA Certificat AENOR ISO-14006 FEMB – European Office Furniture Association (P - 26) | | | | | | |
| 20 | PQUC-FG20 | u | C28 - Suport assecador | 11,35 | 2,000 | 22,70 |
| Model amb referència 8435090817122 de la marca VANIUM, o equivalent. | | | | | | |
| DESCRIPCIÓ Fabricat amb acer inoxidable d'alta qualitat, aquest suport combina durabilitat, disseny modern i funcionalitat, ideal per a salons de perruqueria, barberies o tocadors personals. Disseny minimalista i compacte. | | | | | | |
| CARACTERÍSTIQUES TÈCNIQUES Dimensions: 115x87mm Diàmetre interior (assecador): 83cm | | | | | | |
| CARACTERÍSTIQUES FUNCIONALS Els mobles han de respondre a criteris ergonòmics, de fàcil neteja i manteniment i de gran resistència i durabilitat. A partir d'aquestes consideracions cal que els models que se subministrin tinguin les següents característiques: - Model de fàcil manteniment i neteja gràcies als seus materials. - Disseny senzill, especialment disseny per a residències i geriàtrics. - Alta resistència i funcionalitat, gràcies als materials i forma de fabricació. (P - 27) | | | | | | |
| 21 | PQUC-FG21 | u | C29 - Tamboret amb rodes | 47,99 | 3,000 | 143,97 |
| Model Tamborete amb base cromada de la marca QUIRUMED, o equivalent. | | | | | | |
| DESCRIPCIÓ Tamboret amb farciment d'escuma d'alta densitat i coixí amb gruix per sobre de la mitjana que li permet resistir millor el pas del temps, el fa molt còmode i en facilita l'ús durant llargs períodes de temps. Les rodes amb què compten permeten un lliscament controlat i ràpid que | | | | | | |

PRESSUPOST

facilita el moviment fins i tot en llocs on l'espai és limitat. Base d'acer cromat de 55 cm de diàmetre dotada amb 5 rodes.

CARACTERÍSTIQUES TÈCNIQUES

Dimensions 45-59cm x Ø55cm Gruix coixí: 9,5cm Base tamboret: Ø33cm

Color a definir.

CARACTERÍSTIQUES FUNCIONALS

Els mobles han de respondre a criteris ergonòmics, de fàcil neteja i manteniment i de gran resistència i durabilitat. A partir d'aquestes consideracions cal que els models que se subministrin tinguin les següents característiques:

- Model de fàcil manteniment i neteja gràcies als seus materials.
- Disseny senzill, especialment disseny per a residències i geriàtrics.
- Alta resistència i funcionalitat, gràcies als materials i forma de fabricació.

(P - 28)

| | | | | | | |
|----|-----------|---|-----------------------|--------|-------|--------|
| 22 | PQUC-FG22 | u | C30 - Carro transport | 372,99 | 1,000 | 372,99 |
|----|-----------|---|-----------------------|--------|-------|--------|

Model VV41 de la marca VEVOR, o equivalent.

DESCRIPCIÓ

Carro amb estructura de ferro i suports amb soldadura integrada, columnes d'acer més gruixudes, punts de soldadura múltiples amb quatre columnes cargolades i rodes universals bloquejaves. Capacitat càrrega: 181Kg

CARACTERÍSTIQUES TÈCNIQUES

Dimensions: 1816x855x1178mm Pes: 24Kg

CARACTERÍSTIQUES FUNCIONALS

Els complements han de respondre a criteris ergonòmics, de fàcil neteja i manteniment i de gran resistència i durabilitat. A partir d'aquestes consideracions cal que els models que se subministrin tinguin les següents característiques:

- Model de fàcil manteniment i neteja gràcies als seus materials.
- Disseny senzill, especialment disseny per a residències i geriàtrics.
- Alta resistència i funcionalitat, gràcies als materials i forma de fabricació.

(P - 29)

| | | | | | | |
|----|-----------|---|-----------------|--------|-------|----------|
| 23 | PQUC-FG23 | u | C31.1 - Aigüera | 355,00 | 6,000 | 2.130,00 |
|----|-----------|---|-----------------|--------|-------|----------|

Model American Professional 80 M-XP 1C de la marca TEKA, o equivalent.

DESCRIPCIÓ

Aigüera fabricada amb acer inoxidable 18/10 amb gruix de 1mm. Desaigua amb vàlvula cistella 3/2" i sifó.

CARACTERÍSTIQUES TÈCNIQUES

Dimensions: 735x400x200mm Pes: 10,72Kg

CARACTERÍSTIQUES FUNCIONALS

Els complements han de respondre a criteris ergonòmics, de fàcil neteja i manteniment i de gran resistència i durabilitat. A partir d'aquestes consideracions cal que els models que se subministrin tinguin les següents característiques:

- Model de fàcil manteniment i neteja gràcies als seus materials.
- Disseny senzill, especialment disseny per a residències i geriàtrics.
- Alta resistència i funcionalitat, gràcies als materials i forma de fabricació.

(P - 30)

| | | | | | | |
|----|-----------|---|----------------|--------|-------|----------|
| 24 | PQUC-FG24 | u | C31.2 - Aixeta | 250,00 | 6,000 | 1.500,00 |
|----|-----------|---|----------------|--------|-------|----------|

Model American Professional 80 M-XP 1C de la marca TEKA, o equivalent.

PRESSUPOST

DESCRIPCIÓ

Canell giratori i flexible cromat, amb airejador anti calcari.
Maneguet flexible d'acer inoxidable recobert per plàstic., i amb possibilitat de raig normal o dutxa

CARACTERÍSTIQUES TÈCNIQUES

Dimensions: Alçada 45,6 cm

CARACTERÍSTIQUES FUNCIONALS

Els complements han de respondre a criteris ergonòmics, de fàcil neteja i manteniment i de gran resistència i durabilitat. A partir d'aquestes consideracions cal que els models que se subministren tinguin les següents característiques:

- Model de fàcil manteniment i neteja gràcies als seus materials.
- Disseny senzill, especialment disseny per a residències i geriàtrics.
- Alta resistència i funcionalitat, gràcies als materials i forma de fabricació.

(P - 31)

| | | | |
|--------------|----------------|-----------------|-------------------|
| TOTAL | Títol 3 | 01.01.02 | 169.523,73 |
|--------------|----------------|-----------------|-------------------|

| | | |
|---------|----|---|
| Obra | 01 | Pressupost Mobiliari de la Residència d'avis de Sallent |
| Capítol | 01 | MOBILIARI COMERCIAL |
| Títol 3 | 03 | COMPLEMENTS BANY |

| NUM. CODI | UA | DESCRIPCIÓ | PREU | AMIDAMENT | IMPORT |
|-----------|----|------------|------|-----------|--------|
|-----------|----|------------|------|-----------|--------|

| | | | | | | |
|---|-----------|---|---------------------------|-------|---------|-----------|
| 1 | PQUB-FG00 | u | C07 - Dispensador de sabó | 85,00 | 128,000 | 10.880,00 |
|---|-----------|---|---------------------------|-------|---------|-----------|

Dispensador sabó marca MEDICLINICS, model DJP0034B, o equivalent.

DESCRIPCIÓ

Dosificador de sabó líquid per a paret, amb accionament manual mitjançant palanca d'acer inoxidable. Amb capacitat de 1,5L, fabricat en acer inoxidable AISI 304 de 0,8mm de gruix. Dispensa sabons líquids o gels hidroalcohòlics (es recomana sabó líquid o gel desinfectant amb fins a 80% alcohol, densitat 0,9-1,35kg/dm³ i viscositat màxima de 3.000cps)

CARACTERÍSTIQUES TÈCNIQUES

Dimensions: 250x225x225mm Pes: 1,25 Kg (sense càrrega).

CARACTERÍSTIQUES FUNCIONALS

Els mobles han de respondre a criteris ergonòmics, de fàcil neteja i manteniment i de gran resistència i durabilitat. A partir d'aquestes consideracions cal que els models que se subministren tinguin les següents característiques:

- Model de fàcil manteniment i neteja gràcies als seus materials.
- Disseny senzill, especialment disseny per a residències i geriàtrics.
- Alta resistència i funcionalitat, gràcies als materials i forma de fabricació.

(P - 1)

| | | | | | | |
|---|-----------|---|-------------------------------------|-------|--------|----------|
| 2 | PQUB-FG01 | u | C08 - Dispensador de paper. Tipus 1 | 44,00 | 46,000 | 2.024,00 |
|---|-----------|---|-------------------------------------|-------|--------|----------|

Dispensador paper model Ref.DT1106B de la marca MEDICLINICS, o equivalent.

DESCRIPCIÓ

Dispensador de paper de tovallola plegada manual, per adossar a paret, dissenyat i fabricat per Mediclinics S.A.

Disseny compacte, robust i anti-vandàlic aquests dispensadors de paper estan dissenyats per ser instal·lats en qualsevol tipus de neteja pública. Models pensats per un ús més eficient del paper i perfectes per col·locar a diferents ambients de bany: gimnasos, centres

PRESSUPOST

esportius, hospitals i centres de salut, hotels, etc.
Model apte per acollir entre 400 i 600 fulls de paper tovallola C/Z.
Tots aquests models de dispensadors de paper tovallola es
subministren amb clau especial d'obertura i amb els cargols
i tacs per al seu muntatge a la paret

CARACTERÍSTIQUES TÈCNIQUES

Dimensions: 330x275x130mm

CARACTERÍSTIQUES FUNCIONALS

Els mobles han de respondre a criteris ergonòmics, de fàcil neteja i manteniment i de gran resistència i durabilitat. A partir d'aquestes consideracions cal que els models que se subministren tinguin les següents característiques:

- Model de fàcil manteniment i neteja gràcies als seus materials.
- Disseny senzill, especialment disseny per a residències i geriàtrics.
- Alta resistència i funcionalitat, gràcies als materials i forma de fabricació.

(P - 2)

| | | | | | | |
|---|-----------|---|-------------------------------------|-------|--------|----------|
| 3 | PQUB-FG02 | u | C09 - Dispensador de paper. Tipus 2 | 44,00 | 67,000 | 2.948,00 |
|---|-----------|---|-------------------------------------|-------|--------|----------|

Dispensador paper acer inoxidable model Ref.PR2787B de la marca MEDICLINIS, o equivalent.

DESCRIPCIÓ

Dispensador de paper higiènic circular manual per adossar a la paret. El pes del dispensador buit és de 1,70 kg. La carcassa és d'acer en acabat blanc o negre o d'acer inoxidable AISI 304 en acabat brillant o setinat i diferents acabats PVD. El cos té un gruix de 0,8 mm amb un diàmetre de 310 mm. La tapa té un gruix de 0,8 mm, és abatible i està unida al cos mitjançant dos reblons d'acer inoxidable, disposa d'una ranura al frontal per visualitzar-ne el nivell de contingut. El darrere té un gruix de 0,6 mm. S'adossa a la paret mitjançant 3 cargols i 3 tacs de 6 mm de diàmetre. L'eix de poliamida 6 és extraïble, té 2 posicions i permet diverses mides en recàrregues de paper. Adaptador amb eix per a 3 rotlles de paper estàndard opcional. Adaptador amb eix per a 1 rotlle de paper bobina opcional.

CARACTERÍSTIQUES TÈCNIQUES

Dimensions: 329x129mm Diàmetre: 310mm

CARACTERÍSTIQUES FUNCIONALS

Els mobles han de respondre a criteris ergonòmics, de fàcil neteja i manteniment i de gran resistència i durabilitat. A partir d'aquestes consideracions cal que els models que se subministren tinguin les següents característiques:

- Model de fàcil manteniment i neteja gràcies als seus materials.
- Disseny senzill, especialment disseny per a residències i geriàtrics.
- Alta resistència i funcionalitat, gràcies als materials i forma de fabricació.

(P - 3)

| | | | | | | |
|---|-----------|---|---------------------------|--------|--------|----------|
| 4 | PQUB-FG03 | u | C10 - Eixugamans elèctric | 100,00 | 19,000 | 1.900,00 |
|---|-----------|---|---------------------------|--------|--------|----------|

Eixugamans elèctric model Speedflow Plus (ref.M17AB) de la marca MEDICLINICS, o equivalent.

DESCRIPCIÓ

La nova assecadora de mans Speedflow Plus és especialment apta per a llocs amb alta freqüència de pas com ara aeroports, centres comercials, instal·lacions esportives, etc. Energèticament eficient, aquesta assecadora de mans presenta un consum elèctric molt reduït. Amb una potència màxima total de 850 W aquesta assecadora de mans, dependent de la configuració aplicada, consumeix tan sols entre 0,6 i 2,8 watt hora per cicle d'assecatge i 0,4 W en repòs, un dels més baixos del mercat. Ràpida (velocitat màxima de sortida de l'aire 400 km/h) i silenciosa (57-65 dBA). Asseca les mans en tan sols 12 segons. Motor de potència ajustable que permet regular el consum energètic entre els 180 i els 850 W. Incorpora de sèrie un mitjà filtrant

PRESSUPOST

HEPA que filtra les partícules sòlides en suspensió i opcionalment pot incorporar un ionitzador ("Ion Hygenic") que purifica l'aire a través de partícules amb càrrega elèctrica negativa (anions). Microinterruptor "ON/OFF" situat a la placa electrònica que permet activar/desactivar la resistència calefactors. Detecció de blancs fixos. Si es detecta un objecte immòbil davant del sensor automàticament, l'assecadora s'atura als 3-5 segons per seguretat. Desconnexió automàtica de seguretat. Després de 30 segons d'ús continuat, l'equip s'atura automàticament.

Assecadora de mans Speedflow? Plus compleix les Directrius de Minusvalidesa ADA ("American With Dissabilities Act") per a l'accessibilitat als banys públics.

CARACTERÍSTIQUES TÈCNIQUES

Dimensions: 270x290x100 mm Potència motor: 180-350W Potència total: 180-850W Voltatge: 220- 240V

CARACTERÍSTIQUES FUNCIONALS

Els mobles han de respondre a criteris ergonòmics, de fàcil neteja i manteniment i de gran resistència i durabilitat. A partir d'aquestes consideracions cal que els models que se subministrin tinguin les següents característiques:

- Model de fàcil manteniment i neteja gràcies als seus materials.
- Disseny senzill, especialment disseny per a residències i geriàtrics.
- Alta resistència i funcionalitat, gràcies als materials i forma de fabricació.

(P - 4)

| | | | | | | |
|---|-----------|---|-------------------------------|-------|--------|----------|
| 5 | PQUB-FG04 | u | C11 - Escombreta bany penjada | 20,00 | 67,000 | 1.340,00 |
|---|-----------|---|-------------------------------|-------|--------|----------|

Escombreta de bany model SONATA (ref. A817734NBO) de la marca ROCA, o equivalent.

DESCRIPCIÓ

Escombreta de bany amb possibilitat d'instal·lació a la paret mitjançant fixació de cargols o adhesiu.

CARACTERÍSTIQUES TÈCNIQUES

Dimensions: 383x80x89mm Acabats: opció fabricant color negre o cromat.

CARACTERÍSTIQUES FUNCIONALS

Els mobles han de respondre a criteris ergonòmics, de fàcil neteja i manteniment i de gran resistència i durabilitat. A partir d'aquestes consideracions cal que els models que se subministrin tinguin les següents característiques:

- Model de fàcil manteniment i neteja gràcies als seus materials.
- Disseny senzill, especialment disseny per a residències i geriàtrics.
- Alta resistència i funcionalitat, gràcies als materials i forma de fabricació.

(P - 5)

| | | | | | | |
|---|-----------|---|-------------------------|-------|-------|--------|
| 6 | PQUB-FG05 | u | C15 - Paperera. Tipus 1 | 40,00 | 6,000 | 240,00 |
|---|-----------|---|-------------------------|-------|-------|--------|

Paperera model Ref. PP3018B de la marca MEDICLINICS, o equivalent.

DESCRIPCIÓ

Contenedor d'higiene femenina d'accionament manual de 18L de capacitat, fabricat amb acer inoxidable AISI 430 de 0,8mm de gruix capçal del contenidor extraïble, tapa basculant de tancament automàtic, amb nansa i dipòsit recull-residus integrat, per a l'eliminació discreta d'articles d'higiene. Dissenyat especialment per impedir la visualització del contingut. Apte per dipositar els bolquers utilitzats, tant de nadons com de persones adultes. Disposa d'un suport intern per fixar la bossa d'escombraries que assegura que quedi fora de l'abast visual de l'usuari. Altament resistent i higiènic. Fàcil neteja i manteniment. Robust i antivandàlic aquest contenidor és indicat per a lavabos de freqüència d'ús molt alta

PRESSUPOST

CARACTERÍSTIQUES TÈCNiques

Dimensions: 501x275x179mm Acabats: epoxi blanc (PP3018), epoxi satinat (PP3018CS) i epoxi negre (PP3018B)

CARACTERÍSTIQUES FUNCIONALS

Els mobles han de respondre a criteris ergonòmics, de fàcil neteja i manteniment i de gran resistència i durabilitat. A partir d'aquestes consideracions cal que els models que se subministrin tinguin les següents característiques:

- Model de fàcil manteniment i neteja gràcies als seus materials.
- Disseny senzill, especialment disseny per a residències i geriàtrics.
- Alta resistència i funcionalitat, gràcies als materials i forma de fabricació.

(P - 6)

| | | | | | | |
|---|-----------|---|-------------------------|-------|--------|----------|
| 7 | PQUB-FG06 | u | C16 - Paperera. Tipus 2 | 32,00 | 78,000 | 2.496,00 |
|---|-----------|---|-------------------------|-------|--------|----------|

Paperera model PP1214C de la marca MEDICLINICS, o equivalent.

DESCRIPCIÓ

Paperera d'acer inoxidable AISI 410, amb plataforma de terra amb goma antilliscant, amb pedal metàl·lic amb una peça de termo-plàstic antilliscant a la part superior, que al prémer s'obra la paperera. Nansa metàl·lica situada darrera per a una millor transport. Capacitat per a 6L.

CARACTERÍSTIQUES TÈCNiques

Dimensions: 200x200x290m

Opcions acabats segons fabricant.

CARACTERÍSTIQUES FUNCIONALS

Els mobles han de respondre a criteris ergonòmics, de fàcil neteja i manteniment i de gran resistència i durabilitat. A partir d'aquestes consideracions cal que els models que se subministrin tinguin les següents característiques:

- Model de fàcil manteniment i neteja gràcies als seus materials.
- Disseny senzill, especialment disseny per a residències i geriàtrics.
- Alta resistència i funcionalitat, gràcies als materials i forma de fabricació.

(P - 7)

| | | | | | | |
|--------------|----------------|-----------------|--|--|--|------------------|
| TOTAL | Títol 3 | 01.01.03 | | | | 21.828,00 |
|--------------|----------------|-----------------|--|--|--|------------------|

| | | |
|---------|----|---|
| Obra | 01 | Pressupost Mobiliari de la Residència d'avis de Sallent |
| Capítol | 01 | MOBILIARI COMERCIAL |
| Títol 3 | 04 | SEIENTS |

| NUM. CODI | UA | DESCRIPCIÓ | PREU | AMIDAMENT | IMPORT | |
|-----------|-----------|------------|-----------------------|-----------|--------|----------|
| 1 | PQUS-FG00 | u | S01 - Butaca. Tipus 1 | 394,00 | 4,000 | 1.576,00 |

Butaca RA UNNA de SENIORCARE, o equivalent.

DESCRIPCIÓ

Butaca fabricada amb estructura de fusta massissa de secció 50x30mm de fusta de faig amb arestes arrodonides en tot el seu perímetre. Reposabraços de secció 50x20mm avançats per a facilitar la reincorporació de l'usuari. Acabat vernissat amb laques de poliuretà en procés de 3 capes. Seient d'aglomerat compactat i recobert amb escuma de poliuretà flexible d'alta densitat i resiliència HR. Fixació a l'estructura en 4 punts. Respatller de fusta amb forma ergonòmica per a una perfecta adaptació de l'esquena de l'usuari. Recobriment amb escuma de poliuretà flexible d'alta densitat i resiliència HR. Tapisseria de teles viníliques impermeables amb protecció antimicrobiana, antibacteriana i antimicòtica.

PRESSUPOST

CARACTERÍSTIQUES TÈCNIQUES

Dimensions: 85x62x68cm Acabat: color a definir, estructura de fusta massissa Altura seient: 45cm i altura braços: 65cm

Tèxtil tipus SILVERTEX SPRADLING o equivalent amb capa superior 100% vinil, suport 100% polièster Hi-Loft2TM, solidesa a la llum din 54004 / NTC 1479 - Blue Wool - Cal>7 1000 hours = passes, abrasió a 300.000 cicles de Martindale EN ISO 12947 Part 2, resistència les baixes temperatures de -28°C, característiques de protecció antimicrobiana, protecció antibacteriana, protecció antimicòtica. Test de resistència al foc: DIN 4102 B2. EN 1021 PART 1 and 2. EN 71-2.FAR 25.853 (A) Appendix F Part 1 (a) (1) (ii). FMVSS 302. IMO FTP 2010 Code MSC.307(88), Part 8, 3.1%3.2 NFP 92503 M2. NFPA 260 - Cover Fabric - Class I. ÒNORM B 3825. R118.02 UFAC Fabric - Class I. CAL TB 117-2013. UNI 9175 IM. UNE 23.727 90 M2.

CARACTERÍSTIQUES FUNCIONALS

Els mobles han de respondre a criteris ergonòmics, de fàcil neteja i manteniment i de gran resistència i durabilitat. A partir d'aquestes consideracions cal que els models que se subministrin tinguin les següents característiques:

- Model de fàcil manteniment i neteja gràcies als seus materials.
- Disseny senzill, especialment disseny per a residències i geriàtrics.
- Alta resistència i funcionalitat, gràcies als materials i forma de fabricació.

(P - 49)

| | | | | | | |
|---|-----------|---|-----------------------|--------|---------|-----------|
| 2 | PQUS-FG01 | u | S02 - Butaca. Tipus 6 | 648,00 | 120,000 | 77.760,00 |
|---|-----------|---|-----------------------|--------|---------|-----------|

Model LINA LIN0011H 112 de la marca SENIORCARE, o equivalent.

DESCRIPCIÓ

El model LINA és una butaca relax orellera de dimensions reduïdes ideal per passar llargs períodes de temps assegut. Amb una estructura interior de fusta massissa, amb sistema de suspensió de seient i respallier mitjançant cingles elàstiques d'alta durabilitat. Recobriments amb escuma de poliuretà flexible d'alta densitat i resiliència HR. Entapissat de seient i peça continuada per evitar buits que puguin causar lesions. L'estructura dels braços és de fusta massissa recoberta amb escuma de poliuretà flexible d'alta densitat i resiliència HR (opcionalment els braços entapissats es poden elevar per facilitar la transferència lateral de l'usuari). Les potes són de fusta massissa envernissades.

CARACTERÍSTIQUES TÈCNIQUES

Dimensions: 70x62x68m Tèxtil tipus SILVERTEX SPRADLING o equivalent amb capa superior 100% vinil, suport 100% polièster Hi-Loft2TM, solidesa a la llum din 54004 / NTC 1479 - Blue Wool - Cal>7 1000 hours = passes, abrasió a 300.000 cicles de Martindale EN ISO 12947 Part 2, resistència les baixes temperatures de -28°C, característiques de protecció antimicrobiana, protecció antibacteriana, protecció antimicòtica. Test de resistència al foc: DIN 4102 B2. EN 1021 PART 1 and 2. EN 71-2.FAR 25.853 (A) Appendix F Part 1 (a) (1) (ii). FMVSS 302. IMO FTP 2010 Code MSC.307(88), Part 8, 3.1%3.2 NFP 92503 M2. NFPA 260 - Cover Fabric - Class I. ÒNORM B 3825. R118.02 UFAC Fabric - Class I. CAL TB 117-2013. UNI 9175 IM. UNE 23.727 90 M2.

CARACTERÍSTIQUES FUNCIONALS

Els mobles han de respondre a criteris ergonòmics, de fàcil neteja i manteniment i de gran resistència i durabilitat. A partir d'aquestes consideracions cal que els models que se subministrin tinguin les següents característiques:

- Model de fàcil manteniment i neteja gràcies als seus materials.
- Disseny senzill, especialment disseny per a residències i geriàtrics.
- Alta resistència i funcionalitat, gràcies als materials i forma de fabricació.

(P - 50)

| | | | | | | |
|---|-----------|---|-----------------------|--------|-------|--------|
| 3 | PQUS-FG03 | u | S04 - Butaca. Tipus 3 | 392,44 | 2,000 | 784,88 |
|---|-----------|---|-----------------------|--------|-------|--------|

PRESSUPOST

Cadira de tocador DREAM SEA de DECO VERA, o equivalent.

DESCRIPCIÓ

Cadira amb mòduls en DM o laminat de xapa units per estructures metàl·liques no corrosives. Opció de peu en estrella d'alumini injectat, base quadrada o rodona d'acer inoxidable. Incorpora bomba hidràulica d'alta qualitat amb sistema d'elevació i fre.

CARACTERÍSTIQUES TÈCNIQUES

Dimensions: 62x60x90cm Acabat: entapissat color a definir

CARACTERÍSTIQUES FUNCIONALS

Els mobles han de respondre a criteris ergonòmics, de fàcil neteja i manteniment i de gran resistència i durabilitat. A partir d'aquestes consideracions cal que els models que se subministrin tinguin les següents característiques:

- Model de fàcil manteniment i neteja gràcies als seus materials.
- Disseny senzill, especialment disseny per a residències i geriàtrics.
- Alta resistència i funcionalitat, gràcies als materials i forma de fabricació.

(P - 51)

| | | | | | | |
|---|-----------|---|-----------------------|----------|--------|-----------|
| 4 | PQUS-FG04 | u | S05 - Butaca. Tipus 4 | 1.185,00 | 36,000 | 42.660,00 |
|---|-----------|---|-----------------------|----------|--------|-----------|

Butaca CALA CAL0022 de la marca SENIORCARE, o equivalent.

DESCRIPCIÓ

La butaca relaxada MADISON es caracteritza pel seu disseny de línies simples i atemporals. Reclinable per sistema manual. Apte per a usos intensius per la seva estructura interior de fusta massissa reforçada recoberta d'escuma de poliuretà expandit, amb recobriments d'escuma de poliuretà flexible d'alta densitat i resiliència HR. El complement perfecte en qualsevol ambient de descans o vestíbul. Múltiples possibilitats d'acabats a tots els teixits del nostre mostrari. Combina perfectament amb qualsevol de les taules de centre o vetlladors de la nostra col·lecció. Seient i peça entapissat continu.

CARACTERÍSTIQUES TÈCNIQUES

Dimensions: 125X67X65cm Alçada seient: 46cm Alçada braços butaca: 62cm Color a definir.

CARACTERÍSTIQUES FUNCIONALS

Els mobles han de respondre a criteris ergonòmics, de fàcil neteja i manteniment i de gran resistència i durabilitat. A partir d'aquestes consideracions cal que els models que se subministrin tinguin les següents característiques:

- Model de fàcil manteniment i neteja gràcies als seus materials.
- Disseny senzill, especialment disseny per a residències i geriàtrics.
- Alta resistència i funcionalitat, gràcies als materials i forma de fabricació.

(P - 52)

| | | | | | | |
|---|-----------|---|-----------------------|--------|---------|-----------|
| 5 | PQUS-FG05 | u | S06 - Butaca. Tipus 5 | 236,00 | 168,000 | 39.648,00 |
|---|-----------|---|-----------------------|--------|---------|-----------|

Seient model SENTA de SeniorCare, o equivalent.

DESCRIPCIÓ

SENTA és una butaca amb un disseny depurat i atemporal que combina fusta i tapisseria per aportar calidesa i exclusivitat a qualsevol ambient. Base fabricada en fusta massissa de faig de 1a qualitat amb arestes arrodonides en tot el perímetre per a seguretat de l'usuari. L'envernissat es realitza amb laques de poliuretà en procés de 3 capes. Seient En la seva versió entapissada, el sent interior és d'aglomerat compactat i recobert amb escuma de poliuretà flexible d'alta densitat i resiliència HR. Fixació a l'estructura en 4 punts. En la versió de fusta, es fabrica en fusta corbada de faig amb disseny ergonòmic. L'envernissat es realitza amb laques de poliuretà en procés de 3 capes.

PRESSUPOST

Tapisseria a escollir entre la gamma de teles viniliques impermeables amb protecció antimicrobial, antibacterial i antimicòtica.

CARACTERÍSTIQUES TÈCNIQUES

Dimensions: 82x59cm Acabat: entapissat amb fusta de faig, potes de fusta. Entapissat color a definir.

CARACTERÍSTIQUES FUNCIONALS

Els mobles han de respondre a criteris ergonòmics, de fàcil neteja i manteniment i de gran resistència i durabilitat. A partir d'aquestes consideracions cal que els models que se subministrin tinguin les següents característiques:

- Model de fàcil manteniment i neteja gràcies als seus materials.
- Disseny senzill, especialment disseny per a residències i geriàtrics.
- Alta resistència i funcionalitat, gràcies als materials i forma de fabricació.

(P - 53)

| | | | | | | |
|---|-----------|---|----------------------------|----------|-------|----------|
| 6 | PQUS-FG06 | u | S07 - Cadira bany. Tipus 1 | 1.376,21 | 1,000 | 1.376,21 |
|---|-----------|---|----------------------------|----------|-------|----------|

Cadira model Mobile Tilt (Ref. 1005AD821) de la marca DH Material Médico, o equivalent.

DESCRIPCIÓ

Aquesta cadira permet fer les tasques d'higiene de forma més còmoda i segura tant per a l'usuari com per al cuidador. El conjunt del seient i respall són regulables en alçada i en inclinació. El control d'inclinació de la cadira està situat de manera que el cuidador i el pacient mantenen contacte visual en tot moment. El respall tou s'adapta a l'esquena en reclinar la cadira proporcionant una postura còmoda i segura. Els reposa-braços són abatibles per facilitar transferències.

Les quatre rodes porten fre per a més seguretat i també per a més comoditat del cuidador que pot accionar els frens davanters quan els del darrere són de difícil accés, per exemple, quan la cadira es col·loca sobre un WC.

CARACTERÍSTIQUES TÈCNIQUES

Dimensions: ample seient: 50cm Angle inclinació: de +5° a -30° / 0° a -35° Alt seient terra: de 50 a 65cm Ample total: 58cm Fons total: 104 cm

CARACTERÍSTIQUES FUNCIONALS

Els mobles han de respondre a criteris ergonòmics, de fàcil neteja i manteniment i de gran resistència i durabilitat. A partir d'aquestes consideracions cal que els models que se subministrin tinguin les següents característiques:

- Model de fàcil manteniment i neteja gràcies als seus materials.
- Disseny senzill, especialment disseny per a residències i geriàtrics.
- Alta resistència i funcionalitat, gràcies als materials i forma de fabricació.

(P - 54)

| | | | | | | |
|---|-----------|---|----------------------------|--------|--------|----------|
| 7 | PQUS-FG07 | u | S08 - Cadira bany. Tipus 2 | 307,73 | 15,000 | 4.615,95 |
|---|-----------|---|----------------------------|--------|--------|----------|

Model cadira bany Ref.CB0017 de la marca 3000 Care, o equivalent.

DESCRIPCIÓ

Cadira de dutxa i wc amb 4 rodes, 2 amb fre. Obertura del seient per darrere. Seient, respall i recolza-braços en polipropilè amb gravat antilliscant. Recolzament d'una peça escamotejable i regulable en 4 posicions d'ús. El recolza-peus es col·loca sota el seient, empenyent-lo quan no s'utilitza. La forma del recolza-peus protegeix els peus de les rodes. Estructura en tub de 4,3 m de llarg doblegat mil·limètricament sense cap soldadura la qual cosa fa pràcticament impossible la corrosió. La part superior del tub per on el cuidador porta la cadira és més ampla per facilitar-ne el maneig. Recolzaments extraïbles i amb bloqueig. Cants arrodonits per a la seguretat del pacient i per facilitar la neteja de la cadira.

PRESSUPOST

CARACTERÍSTIQUES TÈCNIQUES

Dimensions: 49x52cm o 55x52cm Pes màxim: 130kg

CARACTERÍSTIQUES FUNCIONALS

Els mobles han de respondre a criteris ergonòmics, de fàcil neteja i manteniment i de gran resistència i durabilitat. A partir d'aquestes consideracions cal que els models que se subministrin tinguin les següents característiques:

- Model de fàcil manteniment i neteja gràcies als seus materials.
- Disseny senzill, especialment disseny per a residències i geriàtrics.
- Alta resistència i funcionalitat, gràcies als materials i forma de fabricació.

(P - 55)

| | | | | | | |
|---|-----------|---|-------------------------------------|--------|--------|----------|
| 8 | PQUS-FG08 | u | S09 - Cadira col·lectivats. Tipus 1 | 179,38 | 16,000 | 2.870,08 |
|---|-----------|---|-------------------------------------|--------|--------|----------|

Model cadira 4L de la marca ENEA, o equivalent.

DESCRIPCIÓ

La cadira Ema amb base 4L, disponible amb o sense braços, presenta una estructura de quatre potes d'acer cromat o lacat en qualsevol dels nostres colors, i està disponible en una àmplia gamma d'acabats: respattler de polipropilè amb seient del mateix material o entapissat, o amb coixí de seient entapissat; respattler entapissat amb coixí de seient entapissat o totalment entapissat. És una cadira robusta i lleugera.

CARACTERÍSTIQUES TÈCNIQUES

Dimensions: 81x51cm Acabat: entapissat amb fusta potes de fusta. Entapissat color a definir.

CARACTERÍSTIQUES FUNCIONALS

Els mobles han de respondre a criteris ergonòmics, de fàcil neteja i manteniment i de gran resistència i durabilitat. A partir d'aquestes consideracions cal que els models que se subministrin tinguin les següents característiques:

- Model de fàcil manteniment i neteja gràcies als seus materials.
- Disseny senzill, especialment disseny per a residències i geriàtrics.
- Alta resistència i funcionalitat, gràcies als materials i forma de fabricació.

CERTIFICATS I NORMATIVA

- Certificació de Qualitat UNE-EN ISO 9001.
- Certificat del Sistema de Gestió d'Ecodisseny, UNE-EN ISO 14006
- Certificat del Sistema de Gestió Mediambiental conforme la
- Certificació de Qualitat UNE-EN ISO 14001.
- Certificat de baixes emissions de COV conforme a la certificació de Qualitat INDOOR ADVANTAGE GOLD.

(P - 56)

| | | | | | | |
|---|-----------|---|-------------------------------------|-------|--------|----------|
| 9 | PQUS-FG09 | u | S10 - Cadira col·lectivats. Tipus 2 | 50,77 | 50,000 | 2.538,50 |
|---|-----------|---|-------------------------------------|-------|--------|----------|

Cadira model SEUL de la marca EUROMOF, o equivalent.

DESCRIPCIÓ

Cadira fabricada amb tub d'acer oval de 30x15mm pintat en epoxi.. Seient i respattler: De polipropilè flexible injectat color negre o blanc amb forma anatòmica i transpirable gràcies al disseny perforat. Sistema d'unió: De sèrie, incorpora un sistema d'unió lateral per unir cadires, de manera que es puguin fixar entre elles. Potes amb 4 tacs protectors que aporten més estabilitat i protegeixen el sòl de possibles esgarrapades.

CARACTERÍSTIQUES TÈCNIQUES

Dimensions cadira: 84x49cm Dimensions seient: 45x36cm Opcions color: blanc o negre.

CARACTERÍSTIQUES FUNCIONALS

Els mobles han de respondre a criteris ergonòmics, de fàcil neteja i manteniment i de gran resistència i durabilitat. A partir d'aquestes

PRESSUPOST

consideracions cal que els models que se subministrin tinguin les següents característiques:

- Model de fàcil manteniment i neteja gràcies als seus materials.
- Disseny senzill, especialment disseny per a residències i geriàtrics.
- Alta resistència i funcionalitat, gràcies als materials i forma de fabricació.

CERTIFICATS I NORMATIVA

- Certificació de Qualitat UNE-EN ISO 9001.
 - Certificat del Sistema de Gestió d'Ecodisseny, UNE-EN ISO 14006
 - Certificat del Sistema de Gestió Mediambiental conforme la
 - Certificació de Qualitat UNE-EN ISO 14001.
 - Certificat de baixes emissions de COV conforme a la certificació de Qualitat INDOOR ADVANTAGE GOLD.
- (P - 57)

| | | | | | | |
|----|-----------|---|-------------------------------------|-------|--------|--------|
| 10 | PQUS-FG10 | u | S11 - Cadira col·lectivats. Tipus 3 | 71,99 | 13,000 | 935,87 |
|----|-----------|---|-------------------------------------|-------|--------|--------|

Cadira model DORA de la marca SILLAOFICINA365, o equivalent.

DESCRIPCIÓ

La cadira de conferències Dora ha estat dissenyada per respondre a les necessitats d'espais educatius i entorns empresarials. Estructura d'acer pintat i acabats amb malla transpirable i escuma injectada al respall.

CARACTERÍSTIQUES TÈCNIQUES

Dimensions: 81x42cm Pes màxim: 150Kg.
Segons fabricant, opció de 3 colors: blau, negre i verd.

CARACTERÍSTIQUES FUNCIONALS

Els mobles han de respondre a criteris ergonòmics, de fàcil neteja i manteniment i de gran resistència i durabilitat. A partir d'aquestes consideracions cal que els models que se subministrin tinguin les següents característiques:

- Model de fàcil manteniment i neteja gràcies als seus materials.
 - Disseny senzill, especialment disseny per a residències i geriàtrics.
 - Alta resistència i funcionalitat, gràcies als materials i forma de fabricació.
- (P - 58)

| | | | | | | |
|----|-----------|---|------------------------|--------|-------|----------|
| 11 | PQUS-FG11 | u | S12 - Cadira operativa | 339,41 | 3,000 | 1.018,23 |
|----|-----------|---|------------------------|--------|-------|----------|

Butaca model A+S Work de la marc ACTIU, o equivalent.

DESCRIPCIÓ

A+S WORK uneix en una mateixa cadira dos dels sistemes de basculació existents al mercat, estrenant la nostra patent syncro. La seva regulació sensible de tensió és el més semblant al fet que una cadira pensi per la salut postural de l'usuari. Per això compta amb quatre posicions diferents de bloqueig en funció de les diferents necessitats. Cadira amb malla d'alta resistència H12 de color negre i entapissat T82. Suport de 5 potes amb rodes de teflón i recolzament lumbar.

CARACTERÍSTIQUES TÈCNIQUES

Dimensions: 140-160cm o 160-190cm Pes màxim: 130Kg. Acabats: Carcassa de la cadira es pot acabar en negre o blanc.
Model entapissat: teixit tècnic o entapissat textil dins de la següent gamma cromàtica:

CARACTERÍSTIQUES FUNCIONALS

Els mobles han de respondre a criteris ergonòmics, de fàcil neteja i manteniment i de gran resistència i durabilitat. A partir d'aquestes consideracions cal que els models que se subministrin tinguin les següents característiques:

- Model de fàcil manteniment i neteja gràcies als seus materials.
- Disseny senzill, especialment disseny per a residències i geriàtrics.
- Alta resistència i funcionalitat, gràcies als materials i forma de fabricació.

PRESSUPOST

CERTIFICATS I NORMATIVA

- UNE EN 1335-1:2022, TIPUS A Mobiliari d'oficina
- UNE EN 1335-1:2022, TIPUS B Mobiliari d'oficina.
- UNE EN 1335-2:2019 Mobiliari d'oficina.
- AENOR Gestió Qualitat: ISO-9001 / 2015
- AENOR Gestió Ambiental: ISO-14001 / 2015
- AENOR Ecodisseny: ISO-14006 / 2020
(P - 59)

| | | | | | | |
|----|-----------|---|---------------------|----------|-------|----------|
| 12 | PQUS-FG13 | u | S14 - Sofà. Tipus 2 | 1.506,65 | 5,000 | 7.533,25 |
|----|-----------|---|---------------------|----------|-------|----------|

Sofà model Escalas de la marca INCLASS, o equivalent.

DESCRIPCIÓ

Sofà i banc modulars dissenyats per habitar espais moderns lounge i entorns d'espera.

La col·lecció destaca pel seu disseny elegant, equilibrat i atemporal. Els sofàs ESCALES es modulen combinant diferents elements com: seients entapissats amb o sense respall, braços de diferents formats, panells de privadesa i taules auxiliars sobre plataformes horitzontals de diferents mides. El resultat és una col·lecció altament configurable que permet crear sofàs tradicionals o formes modulars complexes que s'adapten fàcilment als projectes i espais més diversos.

CARACTERÍSTIQUES TÈCNIQUES

Dimensions: 360x80cm Color entapissat a definir segons fabricant:

CARACTERÍSTIQUES FUNCIONALS

Els mobles han de respondre a criteris ergonòmics, de fàcil neteja i manteniment i de gran resistència i durabilitat. A partir d'aquestes consideracions cal que els models que se subministrin tinguin les següents característiques:

- Model de fàcil manteniment i neteja gràcies als seus materials.
- Disseny senzill, especialment disseny per a residències i geriàtrics.
- Alta resistència i funcionalitat, gràcies als materials i forma de fabricació.

CERTIFICATS I NORMATIVA

- ISO 9001:2015
- UNE-EN 16139:2013vc2015
- ANSI/BIFMA X5.4:2012 (P - 60)

| | | | | | | |
|----|-----------|---|---------------------------|--------|-------|----------|
| 13 | PQUS-FG14 | u | S15.1 - Banqueta. Tipus 1 | 839,00 | 7,000 | 5.873,00 |
|----|-----------|---|---------------------------|--------|-------|----------|

Banqueta vestidor model Wolf (ref.9071404049) de marca KAISERKRAFT, o equivalent.

DESCRIPCIÓ

Armadura de robust tub quadrat d'acer de 50x30x1,5mm o 30x30x2mm recobert amb pintura a la pols, capacitat de càrrega per metre aprox.100 kg. Superfície de seient tancat de tauler estratificat d'alta densitat (HPL). Armadura de perfils quadrats cargolats d'acer en gris grafit, estructura amb recobriments en pols.

CARACTERÍSTIQUES TÈCNIQUES

Dimensions: 2000x415x400mm Acabats: Segons fabricant, opció colors:

CARACTERÍSTIQUES FUNCIONALS

Els mobles han de respondre a criteris ergonòmics, de fàcil neteja i manteniment i de gran resistència i durabilitat. A partir d'aquestes consideracions cal que els models que se subministrin tinguin les següents característiques:

- Model de fàcil manteniment i neteja gràcies als seus materials.
- Disseny senzill, especialment disseny per a residències i geriàtrics.
- Alta resistència i funcionalitat, gràcies als materials i forma de fabricació.

(P - 61)

PRESSUPOST

| | | | | | | |
|----|-----------|---|--|----------|-------|----------|
| 14 | PQUS-FG15 | u | S15.2 - Banqueta. Tipus 2 | 759,00 | 2,000 | 1.518,00 |
| | | | Banqueta vestidor model Wolf (ref.9071404049) de marca KAISERKRAFT, o equivalent. | | | |
| | | | DESCRIPCIÓ Armadura de robust tub quadrat d'acer de 50x30x1,5mm o 30x30x2mm recobert amb pintura a la pols, capacitat de càrrega per metre aprox.100 kg. Superfície de seient tancat de tauler estratificat d'alta densitat (HPL). Armadura de perfils quadrats cargolats d'acer en gris grafit, estructura amb recobriment en pols. | | | |
| | | | CARACTERÍSTIQUES TÈCNIQUES Dimensions: 500x415x400mm Acabats: Segons fabricant, opció colors: | | | |
| | | | CARACTERÍSTIQUES FUNCIONALS Els mobles han de respondre a criteris ergonòmics, de fàcil neteja i manteniment i de gran resistència i durabilitat. A partir d'aquestes consideracions cal que els models que se subministrin tinguin les següents característiques: - Model de fàcil manteniment i neteja gràcies als seus materials. - Disseny senzill, especialment disseny per a residències i geriàtrics. - Alta resistència i funcionalitat, gràcies als materials i forma de fabricació. (P - 62) | | | |
| 15 | PQUS-FG16 | u | S16 - Butaca podologia | 999,00 | 1,000 | 999,00 |
| | | | Butaca podologia Solstice (ref.WPP0009) de la marca WEELKO, o equivalent. | | | |
| | | | DESCRIPCIÓ Butaca per a tasques podològiques amb regulació de +85° a -90°, recolza-caps extraïble i recolza-braços ajustables. Seient de podologia d'alta gamma amb estructura molt estable. Equipat amb 2 motors que controlen l'alçada i la inclinació del respall, i recolza-peus ajustable al pacient independentment mitjançant un pistó de gas. Gruix matalàs de 8cm. Recolza-braços abatibles i reposa-caps regulable. Entapissat amb gris PU d'alta qualitat. Inclou llums LED en la base. | | | |
| | | | CARACTERÍSTIQUES TÈCNIQUES Dimensions: sense recolza-braços 185x59x60/83cm amb recolza-braços: 185x83x60/83cm Pes màxim :200Kg. Acabats: color gris o negre. | | | |
| | | | CARACTERÍSTIQUES FUNCIONALS Els mobles han de respondre a criteris ergonòmics, de fàcil neteja i manteniment i de gran resistència i durabilitat. A partir d'aquestes consideracions cal que els models que se subministrin tinguin les següents característiques: - Model de fàcil manteniment i neteja gràcies als seus materials. - Disseny senzill, especialment disseny per a residències i geriàtrics. - Alta resistència i funcionalitat, gràcies als materials i forma de fabricació. (P - 63) | | | |
| 16 | PQUS-FG17 | u | S17 - Sofà. Tipus 3 | 1.573,00 | 6,000 | 9.438,00 |
| | | | Sofà model RB BOREAL, referència BOR0021, de la marca SENIORCARE, o equivalent. | | | |
| | | | DESCRIPCIÓ Disseny i Estructura: Presenta un estil d'inspiració nòrdica amb una estructura de fusta de faig massissa de primera qualitat. Totes les arestes estan arrodonides per evitar lesions per impactes i garantir la seguretat dels usuaris. Ergonomia: Està pensat per a un ús prolongat. El respall alt (com el de la imatge) ofereix un suport anatòmic per a l'esquena, i els | | | |

PRESSUPOST

reposabraços avançats estan dissenyats per facilitar que les persones amb mobilitat reduïda puguin asseure's i aixecar-se amb més autonomia. Els entapissats solen ser de vinil sanitari, un material impermeable, transpirable i amb protecció antibacteriana i antimicrobiana, ideal per a una neteja intensiva.

CARACTERÍSTIQUES TÈCNIQUES

Dimensions: 85x62x66mm Pes: 2Kg

CARACTERÍSTIQUES FUNCIONALS

Els mobles han de respondre a criteris ergonòmics, de fàcil neteja i manteniment i de gran resistència i durabilitat. A partir d'aquestes consideracions cal que els models que se subministrin tinguin les següents característiques:

- Model de fàcil manteniment i neteja gràcies als seus materials.
- Disseny senzill, especialment disseny per a residències i geriàtrics.
- Alta resistència i funcionalitat, gràcies als materials i forma de fabricació.

(P - 64)

| | | | |
|--------------|----------------|-----------------|-------------------|
| TOTAL | Títol 3 | 01.01.04 | 201.144,97 |
|--------------|----------------|-----------------|-------------------|

| | | |
|---------|----|---|
| Obra | 01 | Pressupost Mobiliari de la Residència d'avis de Sallent |
| Capítol | 01 | MOBILIARI COMERCIAL |
| Títol 3 | 05 | TAULES |

| NUM. CODI | UA | DESCRIPCIÓ | PREU | AMIDAMENT | IMPORT | |
|-----------|-----------|------------|----------------------|-----------|--------|-----------|
| 1 | PQUO-FG00 | u | T01 - Taula. Tipus 1 | 651,85 | 36,000 | 23.466,60 |

Taula Laminar LAM0909 d'INCLASS o equivalent

DESCRIPCIÓ

Taula polivalent per a ús de menjador. Taula quadrada amb base de 4 potes d'alumini extruït i sobre quadrat de 12mm de gruix d'HPL O FENIX. Els acabats de l'estructura són amb pintura polièster termoendurida amb acabat micro-texturat en colors del llibre d'acabats metàl·lics.

CARACTERÍSTIQUES TÈCNIQUES

Dimensions: 90x90cm, alçada 75cm Acabat: sobre d'HPL massís color a definir, potes d'alumini extruït color a definir Pes: 29,4kg HPL i 23,9kg FENIX

CARACTERÍSTIQUES FUNCIONALS

Els mobles han de respondre a criteris ergonòmics, de fàcil neteja i manteniment i de gran resistència i durabilitat. A partir d'aquestes consideracions cal que els models que se subministrin tinguin les següents característiques:

- Model de fàcil manteniment i neteja gràcies als seus materials.
- Disseny senzill, especialment disseny per a residències i geriàtrics.
- Alta resistència i funcionalitat, gràcies als materials i forma de fabricació.

CERTIFICATS I NORMATIVES

UNE-EN 527-1:2011 - Mobiliari d'oficina. Taules de treball i escriptoris. Part 1: Dimensions.

UNE-EN 527-2:2017 + A1:2019 - Mobiliari d'oficina. Taules de treball. Part 2: Requisits de seguretat, resistència i durabilitat.

UNE-EN 15372:2017 - Mobiliari, Resistència, durabilitat i seguretat. Requisits per a taules d'ús no domèstic.

ANSI BIFMA X5.5:2021 - Mobiliari d'escriptori / taula

ISO 140001 (Reducció de l'impacte mediambiental)

(P - 41)

PRESSUPOST

| | | | | | | |
|---|-----------|---|----------------------|--------|--------|----------|
| 2 | PQUO-FG01 | u | T02 - Taula. Tipus 2 | 756,35 | 13,000 | 9.832,55 |
|---|-----------|---|----------------------|--------|--------|----------|

Taula Laminar LAM0120 d'INCLASS o equivalent.

DESCRIPCIÓ

Taula polivalent per a ús de reunió. Taula rodona de 120cm de diàmetre amb base de 4 potes d'alumini extruït i sobre quadrat de 12mm de gruix d'HPL O FENIX. Els acabats de l'estructura són amb pintura polièster termoendurida amb acabat micro-texturat en colors del llibre d'acabats metàl·lics.

CARACTERÍSTIQUES TÈCNIQUES

Dimensions: 120cm de diàmetre, alçada 75cm Acabat: sobre d'HPL massís color a definir, potes d'alumini extruït color a definir Pes: 28,6kg HPL i 27,2kg FENIX

CARACTERÍSTIQUES FUNCIONALS

Els mobles han de respondre a criteris ergonòmics, de fàcil neteja i manteniment i de gran resistència i durabilitat. A partir d'aquestes consideracions cal que els models que se subministrin tinguin les següents característiques:

- Model de fàcil manteniment i neteja gràcies als seus materials.
- Disseny senzill, especialment disseny per a residències i geriàtrics.
- Alta resistència i funcionalitat, gràcies als materials i forma de fabricació.

CERTIFICATS I NORMATIVES

UNE-EN 527-1:2011 - Mobiliari d'oficina. Taules de treball i escriptoris. Part 1: Dimensions.

UNE-EN 527-2:2017 + A1:2019 - Mobiliari d'oficina. Taules de treball. Part 2: Requisits de seguretat, resistència i durabilitat.

UNE-EN 15372:2017 - Mobiliari, Resistència, durabilitat i seguretat. Requisits per a taules d'ús no domèstic.

ANSI BIFMA X5.5:2021 - Mobiliari d'escriptori / taula

ISO 140001 (Reducció de l'impacte mediambiental)

(P - 42)

| | | | | | | |
|---|-----------|---|----------------------|----------|-------|----------|
| 3 | PQUO-FG02 | u | T03 - Taula. Tipus 3 | 1.473,23 | 1,000 | 1.473,23 |
|---|-----------|---|----------------------|----------|-------|----------|

Taula Laminar LAM1228 d'INCLASS o equivalent.

DESCRIPCIÓ

Taula polivalent per a ús de menjador. Taula rectangular de 120x280cm amb base de 4 potes d'alumini extruït i sobre quadrat de 12mm de gruix d'HPL O FENIX.

Els acabats de l'estructura són amb pintura polièster termoendurida amb acabat micro-texturat en colors del llibre d'acabats metàl·lics.

CARACTERÍSTIQUES TÈCNIQUES

Dimensions: 120x280cm, alçada 75cm Acabat: sobre d'HPL massís color a definir, potes d'alumini extruït color a definir Pes: 80,1kg HPL i 68,3kg FENIX

CARACTERÍSTIQUES FUNCIONALS

Els mobles han de respondre a criteris ergonòmics, de fàcil neteja i manteniment i de gran resistència i durabilitat. A partir d'aquestes consideracions cal que els models que se subministrin tinguin les següents característiques:

- Model de fàcil manteniment i neteja gràcies als seus materials.
- Disseny senzill, especialment disseny per a residències i geriàtrics.
- Alta resistència i funcionalitat, gràcies als materials i forma de fabricació.

CERTIFICATS I NORMATIVES

UNE-EN 527-1:2011 - Mobiliari d'oficina. Taules de treball i escriptoris. Part 1: Dimensions.

UNE-EN 527-2:2017 + A1:2019 - Mobiliari d'oficina. Taules de treball. Part 2: Requisits de seguretat, resistència i durabilitat.

UNE-EN 15372:2017 - Mobiliari, Resistència, durabilitat i seguretat.

PRESSUPOST

| | | | | | | |
|---|-----------|---|---|--------|-------|----------|
| 4 | PQUO-FG03 | u | Requisits per a taules d'ús no domèstic. ANSI BIFMA X5.5:2021 - Mobiliari d'escriptori / taula ISO 140001 (Reducció de l'impacte mediambiental) (P - 43) T04 - Taula. Tipus 4 | 432,88 | 7,000 | 3.030,16 |
| Taula PRISMA PM1A011680C d'ACTIU o equivalent. | | | | | | |
| DESCRIPCIÓ Superfície de taula fabricada amb taulell aglomerat de 19mm i estructura inferior d'acer. Gruix de la taula de 5cm fabricat amb motllura perimetral de tauler de 1,9cm amb cantell rodó de 2mm d'espessor, d'elevada durabilitat i reciclable. Estructura de potes de secció de 5x5cm fabricada amb perfil d'acer laminat en calent i decapat de 1,5mm d'espessor, acabada amb pintura epoxi. Estructura de la superfície de taula de secció de 3x3cm fabricada amb perfil d'acer laminat en calent i decapat de 2mm d'espessor. | | | | | | |
| CARACTERÍSTIQUES TÈCNIQUES Dimensions: 160x80cm, alçada 75cm Acabat: sobre melamina de canto 5cm color a definir, potes d'acer extruït de 3x3cm color a definir. Sistema d'electricació integrat amb safata de xapa d'acer sota la superfície de treball, faldó de melamina i , i endolls tipus DESK 2 de BACHMANN o equivalent d'alumini de dimensions 155x85x100mm color a definir per la DF. Inclourà dos endolls, un RJ45 i dos USB. | | | | | | |
| CARACTERÍSTIQUES FUNCIONALS Els mobles han de respondre a criteris ergonòmics, de fàcil neteja i manteniment i de gran resistència i durabilitat. A partir d'aquestes consideracions cal que els models que se subministrin tinguin les següents característiques: - Model de fàcil manteniment i neteja gràcies als seus materials. - Disseny senzill, especialment disseny per a residències i geriàtrics. - Alta resistència i funcionalitat, gràcies als materials i forma de fabricació. | | | | | | |
| CERTIFICATS I NORMATIVES UNE-EN 527-1:2011 - Mobiliari d'oficina. Taules de treball i escriptoris. Part 1: Dimensions. UNE-EN 527-2:2017 + A1:2019 - Mobiliari d'oficina. Taules de treball. Part 2: Requisits de seguretat, resistència i durabilitat. UNE-EN 15372:2017 - Mobiliari, Resistència, durabilitat i seguretat. Requisits per a taules d'ús no domèstic. Reial Decret RD 488/1997 (P - 44) | | | | | | |
| 5 | PQUO-FG05 | u | T05 - Taula auxiliar. Tipus 1 | 208,27 | 2,000 | 416,54 |
| Taula auxiliar FLOE (FLO0110) de 40x40cm d'INCLASS o equivalent. | | | | | | |
| DESCRIPCIÓ Taula auxiliar amb sobre quadrat de 40x40cm i base d'alumini amb altura de 50cm. El plat de la base és d'alumini injectat i mesura 32x32cm. La columna central és d'alumini extruït. | | | | | | |
| CARACTERÍSTIQUES TÈCNIQUES Dimensions: 40x40cm, alçada 50cm Acabat: sobre d'HPL massís color a definir, potes d'alumini extruït color a definir Pes: 4kg aproximadament | | | | | | |
| CARACTERÍSTIQUES FUNCIONALS Els mobles han de respondre a criteris ergonòmics, de fàcil neteja i manteniment i de gran resistència i durabilitat. A partir d'aquestes consideracions cal que els models que se subministrin tinguin les següents característiques: - Model de fàcil manteniment i neteja gràcies als seus materials. - Disseny senzill, especialment disseny per a residències i geriàtrics. - Alta resistència i funcionalitat, gràcies als materials i forma de fabricació. | | | | | | |

PRESSUPOST

CERTIFICATS I NORMATIVES

UNE-EN 527-1:2011 - Mobiliari d'oficina. Taules de treball i escriptoris. Part 1: Dimensions.

UNE-EN 527-2:2017 + A1:2019 - Mobiliari d'oficina. Taules de treball. Part 2: Requisits de seguretat, resistència i durabilitat.

UNE-EN 15372:2017 - Mobiliari, Resistència, durabilitat i seguretat. Requisits per a taules d'ús no domèstic.

ANSI BIFMA X5.5:2021 - Mobiliari d'escriptori / taula

ISO 140001 (Reducció de l'impacte mediambiental)

(P - 46)

| | | | | | | |
|---|-----------|---|-------------------------------|--------|-------|----------|
| 6 | PQUO-FG06 | u | T06 - Taula auxiliar. Tipus 2 | 412,15 | 3,000 | 1.236,45 |
|---|-----------|---|-------------------------------|--------|-------|----------|

Taula de centre oval KERN (KER0560) de 110x60cm d'INCLASS o equivalent.

DESCRIPCIÓ

Taula de centre oval de 110x60cm amb 4 potes d'alumini injectat pintades.

CARACTERÍSTIQUES TÈCNIQUES

Dimensions: 110x60cm, alçada 50cm Acabat: sobre d'HPL massís color a definir, potes d'alumini extruït color a definir Pes: 10kg aproximadament

CARACTERÍSTIQUES FUNCIONALS

Els mobles han de respondre a criteris ergonòmics, de fàcil neteja i manteniment i de gran resistència i durabilitat. A partir d'aquestes consideracions cal que els models que se subministrin tinguin les següents característiques:

- Model de fàcil manteniment i neteja gràcies als seus materials.
- Disseny senzill, especialment disseny per a residències i geriàtrics.
- Alta resistència i funcionalitat, gràcies als materials i forma de fabricació.

CERTIFICATS I NORMATIVES

UNE-EN 527-1:2011 - Mobiliari d'oficina. Taules de treball i escriptoris. Part 1: Dimensions.

UNE-EN 527-2:2017 + A1:2019 - Mobiliari d'oficina. Taules de treball. Part 2: Requisits de seguretat, resistència i durabilitat.

UNE-EN 16139:2013vc2015 - Mobiliari, Resistència, durabilitat i seguretat. Requisits per a taules d'ús no domèstic.

ANSI BIFMA X5.4:2020 - Seients per a espais de descans i públics.

Comodat, seguretat i durabilitat.

ISO 140001 (Reducció de l'impacte mediambiental)

ISO 9001 (Sistemes de gestió de la qualitat)

(P - 47)

| | | | | | | |
|---|-----------|---|-------------------------------|--------|--------|----------|
| 7 | PQUO-FG07 | u | T07 - Taula auxiliar. Tipus 3 | 101,70 | 20,000 | 2.034,00 |
|---|-----------|---|-------------------------------|--------|--------|----------|

Taula auxiliar de 82x40cm de KARINTER, o equivalent.

DESCRIPCIÓ

Taula auxiliar giratòria amb rodes. Altura variable mitjançant molles d'assistència, columna telescòpica blocable a diferents altures mitjançant una maneta d'accionament manual, arc metàl·lic superior sobre el qual bascula el tauler, quatre rodes giratòries dobles amb fre per al seu desplaçament, base en U per a facilitar l'apropament de la taula a cadires i butaques, taules d'HPL.

CARACTERÍSTIQUES TÈCNIQUES

Dimensions: 82x40cm Acabat: sobre d'HPL massís color a definir, potes d'alumini extruït color a definir Altura regulable safata: 72-103,5cm

CARACTERÍSTIQUES FUNCIONALS

Els mobles han de respondre a criteris ergonòmics, de fàcil neteja i manteniment i de gran resistència i durabilitat. A partir d'aquestes consideracions cal que els models que se subministrin tinguin les

PRESSUPOST

| | | | | | | |
|--|-----------|---|----------------------|-----------------|------------------|--------|
| 8 | PQUO-FG04 | u | T08 - Taula. Tipus 6 | 412,15 | 1,000 | 412,15 |
| <p>següents característiques:</p> <ul style="list-style-type: none"> - Model de fàcil manteniment i neteja gràcies als seus materials. - Disseny senzill, especialment disseny per a residències i geriàtrics. - Alta resistència i funcionalitat, gràcies als materials i forma de fabricació. <p>(P - 48)</p> <p>Taula PRISMA PM1F012210C d'ACTIU, o equivalent.</p> <p>DESCRIPCIÓ Superfície de taula fabricada amb taulell aglomerat de 19mm i estructura inferior d'acer. Gruix de la taula de 5cm fabricat amb motllura perimetral de taulell de 1,9cm amb cantell rodó de 2mm d'espessor, d'elevada durabilitat i reciclable. Estructura de potes de secció de 5x5cm fabricada amb perfil d'acer laminat en calent i decapat de 1,5mm d'espessor, acabada amb pintura epoxi. Estructura de la superfície de taula de secció de 3x3cm fabricada amb perfil d'acer laminat en calent i decapat de 2mm d'espessor.</p> <p>CARACTERÍSTIQUES TÈCNIQUES Dimensions: 220x100cm, alçada 75cm Acabat: sobre melamina de canto 5cm color a definir, potes d'acer extruït de 3x3cm color a definir.</p> <p>CARACTERÍSTIQUES FUNCIONALS Els mobles han de respondre a criteris ergonòmics, de fàcil neteja i manteniment i de gran resistència i durabilitat. A partir d'aquestes consideracions cal que els models que se subministrin tinguin les següents característiques:</p> <ul style="list-style-type: none"> - Model de fàcil manteniment i neteja gràcies als seus materials. - Disseny senzill, especialment disseny per a residències i geriàtrics. - Alta resistència i funcionalitat, gràcies als materials i forma de fabricació. <p>CERTIFICATS I NORMATIVES UNE-EN 527-1:2011 - Mobiliari d'oficina. Taules de treball i escriptoris. Part 1: Dimensions. UNE-EN 527-2:2017 + A1:2019 - Mobiliari d'oficina. Taules de treball. Part 2: Requisits de seguretat, resistència i durabilitat. UNE-EN 15372:2017 - Mobiliari, Resistència, durabilitat i seguretat. Requisits per a taules d'ús no domèstic. Reial Decret RD 488/1997 (P - 45)</p> | | | | | | |
| TOTAL | | | Titol 3 | 01.01.05 | 41.901,68 | |

IV. AMIDAMENTS I PRESSUPOST. LOT 1 – MOBILIARI COMERCIAL
UF ÚLTIM FULL. LOT 1 – MOBILIARI COMERCIAL

FEU I GODOY ARQUITECTES SLP

CIF B25665613 | Dominics, núm. 9 baixos Solsona | T 973115258 | estudi@feugodoy.com | www.feugodoy.com

IV. AMIDAMENTS I PRESSUPOST. LOT 2 – MOBILIARI FET A MIDA

AM AMIDAMENTS. LOT 2 – MOBILIARI FET A MIDA

PR PRESSUPOST. LOT 2 – MOBILIARI FET A MIDA

UF ÚLTIM FULL. LOT 2 – MOBILIARI FET A MIDA

IV. AMIDAMENTS I PRESSUPOST. LOT 2 – MOBILIARI FET A MIDA
AM AMIDAMENTS. LOT 2 – MOBILIARI FET A MIDA

FEU I GODOY ARQUITECTES SLP

CIF B25665613 | Dominics, núm. 9 baixos Solsona | T 973115258 | estudi@feugodoy.com | www.feugodoy.com

AMIDAMENTS

| | | |
|---------|----|---|
| OBRA | 01 | PRESSUPOST MOBILIARI DE LA RESIDÈNCIA D'AVIS DE SALLENT |
| CAPÍTOL | 02 | MOBILIARI FET A MIDA |

| NUM. | CODI | UA | DESCRIPCIÓ |
|------|-----------|----|--|
| 1 | PQUF-FG22 | u | <p>*NOTA MOBILIARI FET A MIDA*</p> <p>Elements inclosos en el pressupost:</p> <p>Subministrament i muntatge de premarcs Subministrament i muntatge del moble en la seva totalitat</p> <p>Transport fins a peu d'obra Segellat de tapetes i sòcols</p> <p>En el cas dels armaris, s'inclouen els treballs interiors (traseres o laterals) necessaris per a registres d'electricitat o lampisteria.</p> |

AMIDAMENT DIRECTE 0,000

| | | | |
|---|-----------|---|---|
| 2 | PQUF-FG00 | u | <p>M1 - EMMAGATZEMATGE I OFFICE. PB</p> <p>DESCRIPCIÓ Moble d'emmagatzematge fet a mida destinat a integrar-se dins el nucli de serveis existent de la planta baixa, a la sala polivalent. El conjunt incorpora diferents mòduls d'emmagatzematge amb calaixos i lleixes interiors, amb tancament mitjançant portes practicables. El moble incorpora una zona d'office equipada amb espai per a la integració d'electrodomèstics (microones, forn i nevera sota taulell). Disposa de taulell continu amb previsió de perforacions per a la instal·lació d'aigüera i aixeta.</p> <p>CARACTERÍSTIQUES TÈCNIQUES Materials '' Panells HPL en color igual a l'existent '' Taulell de quars o equivalent '' Elements en fusta de pi rexapat</p> <p>Acabat: HPL amb classificació de reacció al foc B-s1,d0.</p> <p>Equipament i accessoris '' Sistema d'obertura tipus toca-toca '' Frontisses i guies de calaix amb sistema de fre Dimensions: Segons plànols de detall</p> <p>CARACTERÍSTIQUES FUNCIONALS Els mobles fets a mida han de respondre a criteris de seguretat, de fàcil neteja i manteniment i de gran resistència i durabilitat. A partir d'aquestes consideracions cal que els models que se subministrin tinguin les següents característiques: - Model de fàcil manteniment i neteja gràcies als seus materials. - Disseny senzill, especialment disseny per a residències i geriàtrics. - Resistència al foc, seguretat i funcionalitat.</p> |
|---|-----------|---|---|

| Num. | Text | Tipus | [C] | [D] | [E] | [F] | TOTAL | Fórmula |
|------|-----------------|-------|-------|-----|-----|-----|-------|-------------|
| 1 | PB | T | | | | | | |
| 2 | SALA POLIVALENT | | 1,000 | | | | 1,000 | C#*D#*E#*F# |

TOTAL AMIDAMENT 1,000

AMIDAMENTS

| | | | | | | | | |
|---|-----------|---|--|--|--|--|--|--|
| 3 | PQUF-FG01 | u | <p>M2 - GUIXETES AL NUCLI DE SERVEIS. PB</p> <p>Moble de guixetes realitzat a mida i integrat en el nucli de serveis existent de la planta baixa. El conjunt es compon de diversos compartiments independents destinats a l'emmagatzematge d'ús personal o de servei, tots ells tancats mitjançant portes.</p> <p>CARACTERÍSTIQUES TÈCNIQUES Materials: Panells HPL en color igual a l'existent</p> <p>Acabat: HPL amb classificació de reacció al foc B-s1,d0. Equipament i accessoris `` Sistema de tancament amb pany i clau.</p> <p>Dimensions: Segons plànols de detall.</p> <p>CARACTERÍSTIQUES FUNCIONALS Els mobles fets a mida han de respondre a criteris de seguretat, de fàcil neteja i manteniment i de gran resistència i durabilitat. A partir d'aquestes consideracions cal que els models que se subministrin tinguin les següents característiques:</p> <ul style="list-style-type: none"> - Model de fàcil manteniment i neteja gràcies als seus materials. - Disseny senzill, especialment disseny per a residències i geriàtrics. - Resistència al foc, seguretat i funcionalitat. | | | | | |
|---|-----------|---|--|--|--|--|--|--|

| Num. | Text | Tipus | [C] | [D] | [E] | [F] | TOTAL | Fórmula |
|------|-----------------|-------|-------|-----|-----|-----|-------|-------------|
| 1 | PB | T | | | | | | |
| 2 | SALA POLIVALENT | | 1,000 | | | | 1,000 | C#*D#*E#*F# |

TOTAL AMIDAMENT 1,000

| | | | | | | | | |
|---|-----------|---|---|--|--|--|--|--|
| 4 | PQUF-FG02 | u | <p>M3 - MOBLE EXPOSITOR. PB</p> <p>DESCRIPCIÓ Moble expositor destinat a l'emmagatzematge i exhibició d'elements. El moble incorpora diverses lleixes interiors i portes corredisses de vidre laminat que permeten la visualització del contingut. Cada prestatge disposa d'il·luminació integrada mitjançant lluminàries LED, completament instal·lades i connectades per al seu funcionament.</p> <p>CARACTERÍSTIQUES TÈCNIQUES Materials `` Estructura de fusta de pi `` Portes de vidre laminat</p> <p>Acabat: Fusta amb classificació de reacció al foc B-s1,d0. Equipament i accessoris `` Il·luminació LED integrada a cada prestatge `` Sistema de tancament amb clau</p> <p>Dimensions: Segons plànols de detall.</p> <p>CARACTERÍSTIQUES FUNCIONALS Els mobles fets a mida han de respondre a criteris de seguretat, de fàcil neteja i manteniment i de gran resistència i durabilitat. A partir d'aquestes consideracions cal que els models que se subministrin tinguin les següents característiques:</p> <ul style="list-style-type: none"> - Model de fàcil manteniment i neteja gràcies als seus materials. - Disseny senzill, especialment disseny per a residències i geriàtrics. - Resistència al foc, seguretat i funcionalitat. | | | | | |
|---|-----------|---|---|--|--|--|--|--|

| Num. | Text | Tipus | [C] | [D] | [E] | [F] | TOTAL | Fórmula |
|------|-----------------|-------|-------|-----|-----|-----|-------|-------------|
| 1 | PB | T | | | | | | |
| 2 | SALA POLIVALENT | | 1,000 | | | | 1,000 | C#*D#*E#*F# |

TOTAL AMIDAMENT 1,000

AMIDAMENTS

| | | | | | | | |
|---|-----------|---|--|--|--|--|--|
| 5 | PQUF-FG03 | u | M4 - MOBLE MAGATZEM A RECEPCIÓ. PB | | | | |
| | | | <p>DESCRIPCIÓ Moble d'emmagatzematge situat a la part posterior del taulell de recepció. Es dissenya per integrar-se a la paret existent i permetre l'accés als quadres elèctrics i instal·lacions situats al darrere. El moble no disposa de fons per garantir el registre de les instal·lacions. El conjunt queda completament tancat mitjançant portes i calaixos amb pany.</p> <p>CARACTERÍSTIQUES TÈCNIQUES Materials: Panells HPL blanc. Acabat: HPL amb classificació de reacció al foc B-s1,d0. Equipament i accessoris `` Sistema de tancament amb pany i clau `` Frontisses i guies de calaix amb sistema de fre Dimensions: Segons plànols de detall.</p> <p>CARACTERÍSTIQUES FUNCIONALS Els mobles fets a mida han de respondre a criteris de seguretat, de fàcil neteja i manteniment i de gran resistència i durabilitat. A partir d'aquestes consideracions cal que els models que se subministrin tinguin les següents característiques: - Model de fàcil manteniment i neteja gràcies als seus materials. - Disseny senzill, especialment disseny per a residències i geriàtrics. - Resistència al foc, seguretat i funcionalitat.</p> | | | | |

| Num. | Text | Tipus | [C] | [D] | [E] | [F] | TOTAL | Fórmula |
|------|----------|-------|-------|-----|-----|-----|-------|-------------|
| 1 | PB | T | | | | | | |
| 2 | RECEPCIÓ | | 1,000 | | | | 1,000 | C#*D#*E#*F# |

TOTAL AMIDAMENT 1,000

| | | | | | | | |
|---|-----------|---|--|--|--|--|--|
| 6 | PQUF-FG04 | u | M5 - MOBLE MAGATZEM SALA METGE. PB | | | | |
| | | | <p>Moble d'emmagatzematge destinat a la sala mèdica, amb calaixos i lleixes interiors. El tancament general del moble es realitza amb portes practicables, excepte en la zona de calaixos. El moble incorpora taulell amb previsió d'instal·lació d'aigüera i aixeta, amb perforacions corresponents.</p> <p>CARACTERÍSTIQUES TÈCNIQUES Materials `` Panells HPL `` Taulell de quars o equivalent Acabat: HPL amb classificació de reacció al foc B-s1,d0. Equipament i accessoris `` Sistema d'obertura toca-toca `` Guies de calaix amb sistema de fre Dimensions: Segons plànols de detall.</p> <p>CARACTERÍSTIQUES FUNCIONALS Els mobles fets a mida han de respondre a criteris de seguretat, de fàcil neteja i manteniment i de gran resistència i durabilitat. A partir d'aquestes consideracions cal que els models que se subministrin tinguin les següents característiques: - Model de fàcil manteniment i neteja gràcies als seus materials. - Disseny senzill, especialment disseny per a residències i geriàtrics. - Resistència al foc, seguretat i funcionalitat.</p> | | | | |

| Num. | Text | Tipus | [C] | [D] | [E] | [F] | TOTAL | Fórmula |
|------|-------------------------|-------|-------|-----|-----|-----|-------|-------------|
| 1 | PB | T | | | | | | |
| 2 | SALA METGE INFERMERIA | | 1,000 | | | | 1,000 | C#*D#*E#*F# |

TOTAL AMIDAMENT 1,000

AMIDAMENTS

| | | | | | | | | |
|---|-----------|---|---|--|--|--|--|--|
| 7 | PQUF-FG05 | u | <p>M6 - MOBLE PODOLOGIA I PERRUQUERIA. PB</p> <p>Moble d'emmagatzematge destinat als espais de podologia i perruqueria. El conjunt inclou calaixos i lleixes interiors i es tanca mitjançant portes practicables. La zona d'encimera disposa de perforacions per a la instal·lació d'aigüera i aixeta, amb taulell de quars o equivalent.</p> <p>CARACTERÍSTIQUES TÈCNIQUES Materials `` Panells HPL `` Taulell de quars Acabat: HPL amb classificació de reacció al foc B-s1,d0. Equipament i accessoris `` Sistema d'obertura toca-toca `` Guies de calaix amb sistema de fre Dimensions: Segons plànols de detall.</p> <p>CARACTERÍSTIQUES FUNCIONALS Els mobles fets a mida han de respondre a criteris de seguretat, de fàcil neteja i manteniment i de gran resistència i durabilitat. A partir d'aquestes consideracions cal que els models que se subministrin tinguin les següents característiques: - Model de fàcil manteniment i neteja gràcies als seus materials. - Disseny senzill, especialment disseny per a residències i geriàtrics. - Resistència al foc, seguretat i funcionalitat.</p> | | | | | |
|---|-----------|---|---|--|--|--|--|--|

| Num. | Text | Tipus | [C] | [D] | [E] | [F] | TOTAL | Fórmula |
|------|------------------------------|-------|-------|-----|-----|-----|-------|-------------|
| 1 | PB | T | | | | | | |
| 2 | SALA PODOLOGIA PERRUQUERIA | | 1,000 | | | | 1,000 | C#*D#*E#*F# |

TOTAL AMIDAMENT 1,000

| | | | | | | | | |
|---|-----------|---|---|--|--|--|--|--|
| 8 | PQUF-FG06 | u | <p>M7 - ARMARI DORMITORIS. P1, P2 i P3</p> <p>Armari d'emmagatzematge fabricat a mida per als dormitoris de la residència, destinat a l'ús dels residents. El moble incorpora zona de penjat amb barra metàl·lica, així com lleixes interiors i calaixos per a l'organització de roba i objectes personals. El tancament general es realitza mitjançant portes practicables, excepte en la zona inferior de calaixos.</p> <p>CARACTERÍSTIQUES TÈCNIQUES Materials: Rexapat de fusta de roure. Acabat: Acabat en fusta natural amb classificació de reacció al foc B-s1,d0. Equipament i accessoris `` Barra de penjar `` Guies de calaix amb sistema de fre `` Tiradors d'alumini negre mat, model WAY de Verdú o equivalent Dimensions: Segons plànols de detal</p> <p>CARACTERÍSTIQUES FUNCIONALS Els mobles fets a mida han de respondre a criteris de seguretat, de fàcil neteja i manteniment i de gran resistència i durabilitat. A partir d'aquestes consideracions cal que els models que se subministrin tinguin les següents característiques: - Model de fàcil manteniment i neteja gràcies als seus materials. - Disseny senzill, especialment disseny per a residències i geriàtrics. - Resistència al foc, seguretat i funcionalitat.</p> | | | | | |
|---|-----------|---|---|--|--|--|--|--|

| Num. | Text | Tipus | [C] | [D] | [E] | [F] | TOTAL | Fórmula |
|------|----------------------|-------|--------|-----|-----|-----|--------|-------------|
| 1 | P1 | T | | | | | | |
| 2 | DORMITORI DOBLE | | 26,000 | | | | 26,000 | C#*D#*E#*F# |
| 3 | DORMITORI INDIVIDUAL | | 4,000 | | | | 4,000 | C#*D#*E#*F# |
| 4 | P2 | T | | | | | | |
| 5 | DORMITORI DOBLE | | 26,000 | | | | 26,000 | C#*D#*E#*F# |
| 6 | DORMITORI INDIVIDUAL | | 4,000 | | | | 4,000 | C#*D#*E#*F# |

AMIDAMENTS

| | | | | | | | | |
|----|----------------------|---|--------|--|--|--|--------|-------------|
| 7 | P3 | T | | | | | | |
| 8 | DORMITORI DOBLE | | 6,000 | | | | 6,000 | C#*D#*E#*F# |
| 9 | DORMITORI INDIVIDUAL | | 4,000 | | | | 4,000 | C#*D#*E#*F# |
| 10 | DORMITORI FAMILIAR | | 10,000 | | | | 10,000 | C#*D#*E#*F# |

TOTAL AMIDAMENT 80,000

9 PQUF-FG07 u

M8.1 - TAULETES DE NIT. P1, P2 i P3

DESCRIPCIÓ

Tauletes de nit dissenyades a mida per complementar el mobiliari dels dormitoris. El moble disposa de calaixos per a l'emmagatzematge d'objectes personals i una superfície superior d'ús quotidià.

CARACTERÍSTIQUES TÈCNIQUES

Materials: Rexapat de fusta de roure.

Acabat: Acabat en fusta natural amb classificació de reacció al foc B-s1,d0.

Equipament i accessoris

'' Guies de calaix amb sistema de fre

'' Tiradors d'alumini negre mat, model WAY de Verdú o equivalent

Dimensions: Segons plànols de detall.

CARACTERÍSTIQUES FUNCIONALS

Els mobles fets a mida han de respondre a criteris de seguretat, de fàcil neteja i manteniment i de gran resistència i durabilitat. A partir d'aquestes consideracions cal que els models que se subministren tinguin les següents característiques:

- Model de fàcil manteniment i neteja gràcies als seus materials.
- Disseny senzill, especialment disseny per a residències i geriàtrics.
- Resistència al foc, seguretat i funcionalitat.

| Num. | Text | Tipus | [C] | [D] | [E] | [F] | TOTAL | Fórmula |
|------|--------------------|-------|--------|-----|-----|-----|--------|-------------|
| 1 | P1 | T | | | | | | |
| 2 | DORMITORI DOBLE | | 26,000 | | | | 26,000 | C#*D#*E#*F# |
| 3 | P2 | T | | | | | | |
| 4 | DORMITORI DOBLE | | 26,000 | | | | 26,000 | C#*D#*E#*F# |
| 5 | P3 | T | | | | | | |
| 6 | DORMITORI DOBLE | | 6,000 | | | | 6,000 | C#*D#*E#*F# |
| 7 | DORMITORI FAMILIAR | | 10,000 | | | | 10,000 | C#*D#*E#*F# |

TOTAL AMIDAMENT 68,000

AMIDAMENTS

| | | | | | | | | |
|----|-----------|---|---|--|--|--|--|--|
| 10 | PQUF-FG08 | u | <p>M8.2 - TAULETES DE NIT. P1, P2 i P3</p> <p>DESCRIPCIÓ Tauletes de nit dissenyades a mida per complementar el mobiliari dels dormitoris. El moble disposa de calaixos per a l'emmagatzematge d'objectes personals i una superfície superior d'ús quotidià.</p> <p>CARACTERÍSTIQUES TÈCNIQUES Materials: Rexapat de fusta de roure. Acabat: Acabat en fusta natural amb classificació de reacció al foc B-s1,d0. Equipament i accessoris `` Guies de calaix amb sistema de fre `` Tiradors d'alumini negre mat, model WAY de Verdú o equivalent Dimensions: Segons plànols de detall.</p> <p>CARACTERÍSTIQUES FUNCIONALS Els mobles fets a mida han de respondre a criteris de seguretat, de fàcil neteja i manteniment i de gran resistència i durabilitat. A partir d'aquestes consideracions cal que els models que se subministren tinguin les següents característiques: - Model de fàcil manteniment i neteja gràcies als seus materials. - Disseny senzill, especialment disseny per a residències i geriàtrics. - Resistència al foc, seguretat i funcionalitat.</p> | | | | | |
|----|-----------|---|---|--|--|--|--|--|

| Num. | Text | Tipus | [C] | [D] | [E] | [F] | TOTAL | Fórmula |
|------|----------------------|-------|-------|-----|-----|-----|-------|-------------|
| 1 | P1 | T | | | | | | |
| 2 | DORMITORI INDIVIDUAL | | 4,000 | | | | 4,000 | C#*D#*E#*F# |
| 3 | P2 | T | | | | | | |
| 4 | DORMITORI INDIVIDUAL | | 4,000 | | | | 4,000 | C#*D#*E#*F# |
| 5 | P3 | T | | | | | | |
| 6 | DORMITORI INDIVIDUAL | | 4,000 | | | | 4,000 | C#*D#*E#*F# |

TOTAL AMIDAMENT 12,000

| | | | | | | | | |
|----|-----------|---|---|--|--|--|--|--|
| 11 | PQUF-FG09 | u | <p>M9 - OFFICE MENJADOR PLANTA. P1, P2 i P3</p> <p>DESCRIPCIÓ Moble d'office destinat al servei dels menjadors situats a cada planta. El conjunt incorpora mòduls d'emmagatzematge amb calaixos i lleixes interiors, així com zones preparades per a la integració d'electrodomèstics. Inclou espais per a microones, forn i nevera sota taulell. Disposava d'encimera contínua amb previsió de perforacions per a la instal·lació d'aiguera i aixeta.</p> <p>CARACTERÍSTIQUES TÈCNIQUES Materials `` Panells HPL en color igual a l'existent `` Elements en fusta de pi `` Taulell de quars o equivalent Acabat: PL amb classificació de reacció al foc B-s1,d0. Equipament i accessoris `` Sistema d'obertura toca-toca `` Guies de calaix amb sistema de fre Dimensions: Segons plànols de detall.</p> <p>CARACTERÍSTIQUES FUNCIONALS Els mobles fets a mida han de respondre a criteris de seguretat, de fàcil neteja i manteniment i de gran resistència i durabilitat. A partir d'aquestes consideracions cal que els models que se subministren tinguin les següents característiques: - Model de fàcil manteniment i neteja gràcies als seus materials. - Disseny senzill, especialment disseny per a residències i geriàtrics. - Resistència al foc, seguretat i funcionalitat.</p> | | | | | |
|----|-----------|---|---|--|--|--|--|--|

| Num. | Text | Tipus | [C] | [D] | [E] | [F] | TOTAL | Fórmula |
|------|------|-------|-----|-----|-----|-----|-------|---------|
| 1 | P1 | T | | | | | | |

AMIDAMENTS

| | | | | | | | | |
|---|----------|---|-------|--|--|--|-------|-------------|
| 2 | MENJADOR | | 1,000 | | | | 1,000 | C#*D#*E#*F# |
| 3 | P2 | T | | | | | | |
| 4 | MENJADOR | | 1,000 | | | | 1,000 | C#*D#*E#*F# |
| 5 | P3 | T | | | | | | |
| 6 | MENJADOR | | 1,000 | | | | 1,000 | C#*D#*E#*F# |

TOTAL AMIDAMENT **3,000**

12 PQUF-FG10 u

M10 - MOBLE MAGATZEM. P1, P2 i P3

Moble d'emmagatzematge situat als menjadors de cada planta. El conjunt està format per mòduls amb portes i lleixes interiors per a l'emmagatzematge de material de servei.

El sistema incorpora un moble baix amb compartiments d'emmagatzematge en fusta de pi i el folrat complet del fons de paret amb panells HPL, integrant-hi els endolls existents.

CARACTERÍSTIQUES TÈCNIQUES

Materials

'' Panells HPL en color igual a l'existent

'' Fusta de pi

Acabat: HPL amb classificació de reacció al foc B-s1,d0.

Equipament i accessoris: Sistema d'obertura toca-toca.

Dimensions: Segons plànols de detall.

CARACTERÍSTIQUES FUNCIONALS

Els mobles fets a mida han de respondre a criteris de seguretat, de fàcil neteja i manteniment i de gran resistència i durabilitat. A partir d'aquestes consideracions cal que els models que se subministren tinguin les següents característiques:

- Model de fàcil manteniment i neteja gràcies als seus materials.
- Disseny senzill, especialment disseny per a residències i geriàtrics.
- Resistència al foc, seguretat i funcionalitat.

| Num. | Text | Tipus | [C] | [D] | [E] | [F] | TOTAL | Fórmula |
|------|----------|-------|-------|-----|-----|-----|-------|-------------|
| 1 | P1 | T | | | | | | |
| 2 | MENJADOR | | 1,000 | | | | 1,000 | C#*D#*E#*F# |
| 3 | P2 | T | | | | | | |
| 4 | MENJADOR | | 1,000 | | | | 1,000 | C#*D#*E#*F# |
| 5 | P3 | T | | | | | | |
| 6 | MENJADOR | | 1,000 | | | | 1,000 | C#*D#*E#*F# |

TOTAL AMIDAMENT **3,000**

AMIDAMENTS

| | | | | | | | | |
|----|-----------|---|---|--|--|--|--|--|
| 13 | PQUF-FG11 | u | <p>M11 - MOBLE MAGATZEM SERVEIS. P1, P2 i P3</p> <p>DESCRIPCIÓ Moble d'emmagatzematge integrat al nucli de serveis de cada planta. El moble es destina a ocultar i protegir els quadres elèctrics i instal·lacions de planta, mantenint-ne l'accessibilitat per a manteniment. El conjunt es tanca mitjançant portes practicables i no disposa de fons posterior per permetre el registre de les instal·lacions. Inclou una prestatgeria interior de fusta de pi.</p> <p>CARACTERÍSTIQUES TÈCNIQUES Materials `` Panells HPL en color igual a l'existent `` Prestatgeria de fusta de pi Acabat: HPL amb classificació de reacció al foc B-s1,d0. Equipament i accessoris: Sistema d'obertura toca-toca. Integració dels endolls existents en la prestatgeria. Dimensions: Segons plànols de detall.</p> <p>CARACTERÍSTIQUES FUNCIONALS Els mobles fets a mida han de respondre a criteris de seguretat, de fàcil neteja i manteniment i de gran resistència i durabilitat. A partir d'aquestes consideracions cal que els models que se subministren tinguin les següents característiques: - Model de fàcil manteniment i neteja gràcies als seus materials. - Disseny senzill, especialment disseny per a residències i geriàtrics. - Resistència al foc, seguretat i funcionalitat.</p> | | | | | |
|----|-----------|---|---|--|--|--|--|--|

| Num. | Text | Tipus | [C] | [D] | [E] | [F] | TOTAL | Fórmula |
|------|---------------|-------|-------|-----|-----|-----|-------|-------------|
| 1 | P1 | T | | | | | | |
| 2 | NUCLI SERVEIS | | 1,000 | | | | 1,000 | C#*D#*E#*F# |
| 3 | P2 | T | | | | | | |
| 4 | NUCLI SERVEIS | | 1,000 | | | | 1,000 | C#*D#*E#*F# |
| 5 | P3 | T | | | | | | |
| 6 | NUCLI SERVEIS | | 1,000 | | | | 1,000 | C#*D#*E#*F# |

TOTAL AMIDAMENT 3,000

| | | | | | | | | |
|----|-----------|---|---|--|--|--|--|--|
| 14 | PQUF-FG12 | u | <p>M12 - MAGATZEM INFERMERIA. P1, P2 i P3</p> <p>Moble destinat a l'emmagatzematge de medicaments i material sanitari a les sales d'infermeria de cada planta. El conjunt disposa de portes practicables amb tancament de seguretat i lleixes interiors extraïbles amb guies. La zona superior incorpora taulell amb previsió d'instal·lació d'aigüera i aixeta, amb frontal folrat amb el mateix material que el taulell.</p> <p>CARACTERÍSTIQUES TÈCNIQUES Materials `` Panells HPL `` Taulell de quars o equivalent Acabat: HPL amb classificació de reacció al foc B-s1,d0. Equipament i accessoris `` Sistema de tancament amb pany i clau `` Frontisses amb sistema de fre `` Lleixes interiors extraïbles amb guies Dimensions: Segons plànols de detall.</p> <p>CARACTERÍSTIQUES FUNCIONALS Els mobles fets a mida han de respondre a criteris de seguretat, de fàcil neteja i manteniment i de gran resistència i durabilitat. A partir d'aquestes consideracions cal que els models que se subministren tinguin les següents característiques: - Model de fàcil manteniment i neteja gràcies als seus materials. - Disseny senzill, especialment disseny per a residències i geriàtrics. - Resistència al foc, seguretat i funcionalitat.</p> | | | | | |
|----|-----------|---|---|--|--|--|--|--|

| Num. | Text | Tipus | [C] | [D] | [E] | [F] | TOTAL | Fórmula |
|------|------|-------|-----|-----|-----|-----|-------|---------|
| 1 | P1 | T | | | | | | |

AMIDAMENTS

| | | | | | | | | |
|---|------------|---|-------|--|--|--|-------|-------------|
| 2 | INFERMERIA | | 1,000 | | | | 1,000 | C#*D#*E#*F# |
| 3 | P2 | T | | | | | | |
| 4 | INFERMERIA | | 1,000 | | | | 1,000 | C#*D#*E#*F# |
| 5 | P3 | T | | | | | | |
| 6 | INFERMERIA | | 1,000 | | | | 1,000 | C#*D#*E#*F# |

TOTAL AMIDAMENT 3,000

15 PQUF-FG13 u

M13 - MAGATZEM DORMITORI FAMILIAR.P3

DESCRIPCIÓ

Moble d'emmagatzematge dissenyat per als dormitoris familiars. El conjunt incorpora portes practicables i calaixos per facilitar l'organització dels objectes personals.

La zona interior de les portes disposa de prestatgeries del mateix material que el moble.

CARACTERÍSTIQUES TÈCNIQUES

Materials: Rexapat de fusta de roure.

Acabat: Acabat en fusta natural amb classificació de reacció al foc B-s1,d0.

Equipament i accessoris

'' Sistema d'obertura toca-toca

'' Guies de calaix amb sistema de fre

Dimensions: Segons plànols de detall.

CARACTERÍSTIQUES FUNCIONALS

Els mobles fets a mida han de respondre a criteris de seguretat, de fàcil neteja i manteniment i de gran resistència i durabilitat.

A partir d'aquestes consideracions cal que els models que se subministrin tinguin les següents característiques:

- Model de fàcil manteniment i neteja gràcies als seus materials.
- Disseny senzill, especialment disseny per a residències i geriàtrics.
- Resistència al foc, seguretat i funcionalitat.

| Num. | Text | Tipus | [C] | [D] | [E] | [F] | TOTAL | Fórmula |
|------|--------------------|-------|-------|-----|-----|-----|-------|-------------|
| 1 | P3 | T | | | | | | |
| 2 | DORMITORI FAMILIAR | | 5,000 | | | | 5,000 | C#*D#*E#*F# |

TOTAL AMIDAMENT 5,000

16 PQUF-FG14 u

M14 - MOBLE SALA DORMITORI FAMILIAR. P3

DESCRIPCIÓ

Moble multifuncional situat a la zona de sala d'estar dels dormitoris familiars. El conjunt combina espais d'emmagatzematge tancats amb zones obertes de prestatgeria destinades a exposició o ús quotidià.

La part destinada a magatzem es tanca mitjançant portes practicables, mentre que la zona de sala d'estar disposa de prestatgeries obertes i panell fix.

CARACTERÍSTIQUES TÈCNIQUES

Materials :Rexapat de fusta de roure.

Acabat: Acabat en fusta natural amb classificació de reacció al foc B-s1,d0.

Equipament i accessoris: Sistema d'obertura toca-toca i guies de calaix amb fre.

Dimensions: Segons plànols de detall.

CARACTERÍSTIQUES FUNCIONALS

Els mobles fets a mida han de respondre a criteris de seguretat, de fàcil neteja i manteniment i de gran resistència i durabilitat.

A partir d'aquestes consideracions cal que els models que se subministrin tinguin les següents característiques:

- Model de fàcil manteniment i neteja gràcies als seus materials.
- Disseny senzill, especialment disseny per a residències i geriàtrics.
- Resistència al foc, seguretat i funcionalitat.

| Num. | Text | Tipus | [C] | [D] | [E] | [F] | TOTAL | Fórmula |
|------|------|-------|-----|-----|-----|-----|-------|---------|
| | | | | | | | | |

AMIDAMENTS

| | | | | | | | | |
|---|--------------------|---|-------|--|--|--|-------|-------------|
| 1 | P3 | T | | | | | | |
| 2 | DORMITORI FAMILIAR | | 5,000 | | | | 5,000 | C#*D#*E#*F# |

TOTAL AMIDAMENT 5,000

17 PQUF-FG15 u

M15.1 - MIRALLS. PS, PB

DESCRIPCIÓ

Mirall de paret destinat a espais d'ús general i serveis accessibles. L'element es fixa a la paret mitjançant un sistema de subjeccions cargolades que permeten la seva correcta estabilitat i, si és necessari, la col·locació del mirall amb una lleugera inclinació cap endavant per facilitar la visibilitat a persones amb mobilitat reduïda o usuàries de cadira de rodes. El sistema de fixació permet la regulació de la inclinació durant el muntatge per garantir el compliment dels criteris d'accessibilitat i ergonomia.

CARACTERÍSTIQUES TÈCNIQUES

Materials

'' Mirall de vidre platejat d'alta qualitat

'' Suports metàl·lics de fixació a paret

Acabat: Vidre polit amb cantells segellats per garantir la seguretat d'ús.

Sistema de fixació: Subjeccions metàl·liques cargolades a paret amb tacs adequats al suport. Sistema de muntatge que permet la instal·lació del mirall en posició vertical o lleugerament inclinada.

Dimensions: 100x160cm

CARACTERÍSTIQUES FUNCIONALS

Els mobles fets a mida han de respondre a criteris de seguretat, de fàcil neteja i manteniment i de gran resistència i durabilitat.

A partir d'aquestes consideracions cal que els models que se subministren tinguin les següents característiques:

- Model de fàcil manteniment i neteja gràcies als seus materials.
- Disseny senzill, especialment disseny per a residències i geriàtrics.
- Resistència al foc, seguretat i funcionalitat.

| Num. | Text | Tipus | [C] | [D] | [E] | [F] | TOTAL | Fórmula |
|------|------------------------------|-------|-------|-----|-----|-----|-------|-------------|
| 1 | PB | T | | | | | | |
| 2 | SALA PODOLOGIA PERRUQUERIA | | 2,000 | | | | 2,000 | C#*D#*E#*F# |
| 3 | PS | T | | | | | | |
| 4 | VESTIDOR DONES | | 2,000 | | | | 2,000 | C#*D#*E#*F# |

TOTAL AMIDAMENT 4,000

AMIDAMENTS

| | | | | | | | |
|----|-----------|---|---|--|--|--|--|
| 18 | PQUF-FG16 | u | <p>M15.2 - MIRALLS. PB, P1, P2 i P3</p> <p>DESCRIPCIÓ Mirall de paret destinat a espais d'ús general i serveis accessibles. L'element es fixa a la paret mitjançant un sistema de subjeccions cargolades que permeten la seva correcta estabilitat i, si és necessari, la col·locació del mirall amb una lleugera inclinació cap endavant per facilitar la visibilitat a persones amb mobilitat reduïda o usuàries de cadira de rodes. El sistema de fixació permet la regulació de la inclinació durant el muntatge per garantir el compliment dels criteris d'accessibilitat i ergonomia.</p> <p>CARACTERÍSTIQUES TÈCNIQUES Materials `` Mirall de vidre platejat d'alta qualitat `` Suports metàl·lics de fixació a paret Acabat: Vidre polit amb cantells segellats per garantir la seguretat d'ús. Sistema de fixació: Subjeccions metàl·liques cargolades a paret amb tacs adequats al suport. Sistema de muntatge que permet la instal·lació del mirall en posició vertical o lleugerament inclinada. Dimensions: 80x100cm</p> <p>CARACTERÍSTIQUES FUNCIONALS Els mobles fets a mida han de respondre a criteris de seguretat, de fàcil neteja i manteniment i de gran resistència i durabilitat. A partir d'aquestes consideracions cal que els models que se subministrin tinguin les següents característiques: - Model de fàcil manteniment i neteja gràcies als seus materials. - Disseny senzill, especialment disseny per a residències i geriàtrics. - Resistència al foc, seguretat i funcionalitat.</p> | | | | |
|----|-----------|---|---|--|--|--|--|

| Num. | Text | Tipus | [C] | [D] | [E] | [F] | TOTAL | Fórmula |
|------|--------------------------|-------|-------|-----|-----|-----|-------|-------------|
| 1 | PS | T | | | | | | |
| 2 | ADAPTAT + HOMES | | 2,000 | | | | 2,000 | C#*D#*E#*F# |
| 3 | PB | T | | | | | | |
| 4 | BANYS NUCLI SERVEIS | | 3,000 | | | | 3,000 | C#*D#*E#*F# |
| 5 | P1 | T | | | | | | |
| 6 | BANY GERIÀTRIC SERVEIS | | 3,000 | | | | 3,000 | C#*D#*E#*F# |
| 7 | P2 | T | | | | | | |
| 8 | BANY GERIÀTRIC SERVEIS | | 3,000 | | | | 3,000 | C#*D#*E#*F# |
| 9 | P3 | T | | | | | | |
| 10 | BANY GERIÀTRIC SERVEIS | | 3,000 | | | | 3,000 | C#*D#*E#*F# |

TOTAL AMIDAMENT 14,000

AMIDAMENTS

| | | | |
|----|-----------|---|---|
| 19 | PQUF-FG17 | u | <p>M15.3 - MIRALL. PB</p> <p>DESCRIPCIÓ Mirall de paret destinat a espais d'ús general i serveis accessibles. L'element es fixa a la paret mitjançant un sistema de subjeccions cargolades que permeten la seva correcta estabilitat i, si és necessari, la col·locació del mirall amb una lleugera inclinació cap endavant per facilitar la visibilitat a persones amb mobilitat reduïda o usuàries de cadira de rodes. El sistema de fixació permet la regulació de la inclinació durant el muntatge per garantir el compliment dels criteris d'accessibilitat i ergonomia.</p> <p>CARACTERÍSTIQUES TÈCNIQUES Materials `` Mirall de vidre platejat d'alta qualitat `` Suports metàl·lics de fixació a paret Acabat: Vidre polit amb cantells segellats per garantir la seguretat d'ús. Sistema de fixació: Subjeccions metàl·liques cargolades a paret amb tacs adequats al suport. Sistema de muntatge que permet la instal·lació del mirall en posició vertical o lleugerament inclinada. Dimensions: 120x100m</p> <p>CARACTERÍSTIQUES FUNCIONALS Els mobles fets a mida han de respondre a criteris de seguretat, de fàcil neteja i manteniment i de gran resistència i durabilitat. A partir d'aquestes consideracions cal que els models que se subministrin tinguin les següents característiques: - Model de fàcil manteniment i neteja gràcies als seus materials. - Disseny senzill, especialment disseny per a residències i geriàtrics. - Resistència al foc, seguretat i funcionalitat.</p> |
|----|-----------|---|---|

| Num. | Text | Tipus | [C] | [D] | [E] | [F] | TOTAL | Fórmula |
|------|-------------------|-------|-------|-----|-----|-----|-------|-------------|
| 1 | PB | T | | | | | | |
| 2 | SERVEIS HIGIÈNICS | | 1,000 | | | | 1,000 | C#*D#*E#*F# |

TOTAL AMIDAMENT 1,000

AMIDAMENTS

| | | | |
|----|-----------|---|--|
| 20 | PQUF-FG18 | u | <p>M15.4 - MIRALL. P1, P2 i P3</p> <p>DESCRIPCIÓ Mirall de paret destinat a espais d'ús general i serveis accessibles. L'element es fixa a la paret mitjançant un sistema de subjeccions cargolades que permeten la seva correcta estabilitat i, si és necessari, la col·locació del mirall amb una lleugera inclinació cap endavant per facilitar la visibilitat a persones amb mobilitat reduïda o usuàries de cadira de rodes. El sistema de fixació permet la regulació de la inclinació durant el muntatge per garantir el compliment dels criteris d'accessibilitat i ergonomia.</p> <p>CARACTERÍSTIQUES TÈCNIQUES Materials `` Mirall de vidre platejat d'alta qualitat `` Suports metàl·lics de fixació a paret Acabat: Vidre polit amb cantells segellats per garantir la seguretat d'ús. Sistema de fixació: Subjeccions metàl·liques cargolades a paret amb tacs adequats al suport. Sistema de muntatge que permet la instal·lació del mirall en posició vertical o lleugerament inclinada. Dimensions: 100x100cm</p> <p>CARACTERÍSTIQUES FUNCIONALS Els mobles fets a mida han de respondre a criteris de seguretat, de fàcil neteja i manteniment i de gran resistència i durabilitat. A partir d'aquestes consideracions cal que els models que se subministrin tinguin les següents característiques: - Model de fàcil manteniment i neteja gràcies als seus materials. - Disseny senzill, especialment disseny per a residències i geriàtrics. - Resistència al foc, seguretat i funcionalitat.</p> <p>CARACTERÍSTIQUES FUNCIONALS Els mobles fets a mida han de respondre a criteris de seguretat, de fàcil neteja i manteniment i de gran resistència i durabilitat. A partir d'aquestes consideracions cal que els models que se subministrin tinguin les següents característiques: - Model de fàcil manteniment i neteja gràcies als seus materials. - Disseny senzill, especialment disseny per a residències i geriàtrics. - Resistència al foc, seguretat i funcionalitat.</p> |
|----|-----------|---|--|

| Num. | Text | Tipus | [C] | [D] | [E] | [F] | TOTAL | Fórmula |
|------|----------------------|-------|--------|-----|-----|-----|--------|-------------|
| 1 | P1 | T | | | | | | |
| 2 | DORMITORI DOBLE | | 13,000 | | | | 13,000 | C#*D#*E#*F# |
| 3 | DORMITORI INDIVIDUAL | | 4,000 | | | | 4,000 | C#*D#*E#*F# |
| 4 | P2 | T | | | | | | |
| 5 | DORMITORI DOBLE | | 13,000 | | | | 13,000 | C#*D#*E#*F# |
| 6 | DORMITORI INDIVIDUAL | | 4,000 | | | | 4,000 | C#*D#*E#*F# |
| 7 | P3 | T | | | | | | |
| 8 | DORMITORI DOBLE | | 3,000 | | | | 3,000 | C#*D#*E#*F# |
| 9 | DORMITORI FAMILIAR | | 5,000 | | | | 5,000 | C#*D#*E#*F# |
| 10 | DORMITORI INDIVIDUAL | | 4,000 | | | | 4,000 | C#*D#*E#*F# |

TOTAL AMIDAMENT **46,000**

AMIDAMENTS

| | | | | | | | | |
|----|-----------|---|---|--|--|--|--|--|
| 21 | PQUF-FG19 | u | <p>M15.5 - MIRALL. P1, P2 i P3</p> <p>DESCRIPCIÓ Mirall de paret destinat a espais d'ús general i serveis accessibles. L'element es fixa a la paret mitjançant un sistema de subjeccions cargolades que permeten la seva correcta estabilitat i, si és necessari, la col·locació del mirall amb una lleugera inclinació cap endavant per facilitar la visibilitat a persones amb mobilitat reduïda o usuàries de cadira de rodes. El sistema de fixació permet la regulació de la inclinació durant el muntatge per garantir el compliment dels criteris d'accessibilitat i ergonomia.</p> <p>CARACTERÍSTIQUES TÈCNIQUES Materials `` Mirall de vidre platejat d'alta qualitat `` Suports metàl·lics de fixació a paret Acabat: Vidre polit amb cantells segellats per garantir la seguretat d'ús. Sistema de fixació: Subjeccions metàl·liques cargolades a paret amb tacs adequats al suport. Sistema de muntatge que permet la instal·lació del mirall en posició vertical o lleugerament inclinada. Dimensions: 150x100cm</p> <p>CARACTERÍSTIQUES FUNCIONALS Els mobles fets a mida han de respondre a criteris de seguretat, de fàcil neteja i manteniment i de gran resistència i durabilitat. A partir d'aquestes consideracions cal que els models que se subministrin tinguin les següents característiques: - Model de fàcil manteniment i neteja gràcies als seus materials. - Disseny senzill, especialment disseny per a residències i geriàtrics. - Resistència al foc, seguretat i funcionalitat.</p> | | | | | |
|----|-----------|---|---|--|--|--|--|--|

| Num. | Text | Tipus | [C] | [D] | [E] | [F] | TOTAL | Fórmula |
|------|---------------|-------|-------|-----|-----|-----|-------|-------------|
| 1 | P1 | T | | | | | | |
| 2 | BANY PERSONAL | | 1,000 | | | | 1,000 | C#*D#*E#*F# |
| 3 | P2 | T | | | | | | |
| 4 | BANY PERSONAL | | 1,000 | | | | 1,000 | C#*D#*E#*F# |
| 5 | P3 | T | | | | | | |
| 6 | BANY PERSONAL | | 1,000 | | | | 1,000 | C#*D#*E#*F# |

TOTAL AMIDAMENT 3,000

| | | | | | | | | |
|----|-----------|---|---|--|--|--|--|--|
| 22 | PQUF-FG20 | u | <p>M16 - PRESTATGE BANY. P1, P2 i P3</p> <p>DESCRIPCIÓ Prestatgeria de paret destinada a l'emmagatzematge d'objectes d'ús quotidià. El conjunt està format per un tauler horitzontal d'HPL fixat a la paret mitjançant escaires metàl·lics en forma de L. Els suports metàl·lics es cargolen directament a la paret mitjançant tacs adequats al suport existent, assegurant la correcta estabilitat del conjunt i la capacitat de càrrega de la prestatgeria.</p> <p>CARACTERÍSTIQUES TÈCNIQUES Materials `` Tauler HPL (laminat d'alta pressió) `` Escaires metàl·lics en forma de L d'acer inoxidable Acabat `` HPL en color segons projecte `` Acer inoxidable amb acabat satinat Sistema de fixació: Escaires metàl·lics cargolats a paret amb tacs i cargols adequats al suport existent. La prestatgeria s'uneix als suports mitjançant cargols ocults des de la part inferior. Dimensions: Segons plànols de detall.</p> <p>CARACTERÍSTIQUES FUNCIONALS Els mobles fets a mida han de respondre a criteris de seguretat, de fàcil neteja i manteniment i de gran resistència i durabilitat. A partir d'aquestes consideracions cal que els models que se subministrin tinguin les següents característiques: - Model de fàcil manteniment i neteja gràcies als seus materials. - Disseny senzill, especialment disseny per a residències i geriàtrics. - Resistència al foc, seguretat i funcionalitat.</p> | | | | | |
|----|-----------|---|---|--|--|--|--|--|

AMIDAMENTS

| Num. | Text | Tipus | [C] | [D] | [E] | [F] | TOTAL | Fórmula |
|------|----------------------|-------|--------|-----|-----|-----|--------|-------------|
| 1 | P1 | T | | | | | | |
| 2 | DORMITORI DOBLE | | 26,000 | | | | 26,000 | C#*D#*E#*F# |
| 3 | DORMITORI INDIVIDUAL | | 4,000 | | | | 4,000 | C#*D#*E#*F# |
| 4 | P2 | T | | | | | | |
| 5 | DORMITORI DOBLE | | 26,000 | | | | 26,000 | C#*D#*E#*F# |
| 6 | DORMITORI INDIVIDUAL | | 4,000 | | | | 4,000 | C#*D#*E#*F# |
| 7 | P3 | T | | | | | | |
| 8 | DORMITORI DOBLE | | 6,000 | | | | 6,000 | C#*D#*E#*F# |
| 9 | DORMITORI FAMILIAR | | 10,000 | | | | 10,000 | C#*D#*E#*F# |
| 10 | DORMITORI INDIVIDUAL | | 4,000 | | | | 4,000 | C#*D#*E#*F# |

TOTAL AMIDAMENT **80,000**

23 PQUF-FG21 u

M17 - PEUERS I LATERALS. P1, P2 i P3

DESCRIPCIÓ

Conjunt de peces auxiliars destinades a complementar llits articulats existents. El sistema està format per panells laterals i peça de peu que es fixen directament a l'estructura del llit mitjançant cargols, configurant un conjunt integrat amb el mobiliari del dormitori.

Aquestes peces tenen una funció principalment estètica i de protecció lateral, permetent integrar el llit articulat dins el conjunt del mobiliari i millorant la percepció d'espai domèstic en l'habitació.

CARACTERÍSTIQUES TÈCNIQUES

Materials: Rexapat de fusta de roure.

Acabat: Acabat en fusta natural amb classificació de reacció al foc B-s1,d0.

Sistema de fixació: Fixació mecànica mitjançant cargols a l'estructura del llit articulat existent, garantint la seva estabilitat i possibilitant el desmuntatge per a tasques de manteniment.

Dimensions: Segons tipologia de llit i plànols de detall.

CARACTERÍSTIQUES FUNCIONALS

Els mobles fets a mida han de respondre a criteris de seguretat, de fàcil neteja i manteniment i de gran resistència i durabilitat. A partir d'aquestes consideracions cal que els models que se subministren tinguin les següents característiques:

- Model de fàcil manteniment i neteja gràcies als seus materials.
- Disseny senzill, especialment disseny per a residències i geriàtrics.
- Resistència al foc, seguretat i funcionalitat.

| Num. | Text | Tipus | [C] | [D] | [E] | [F] | TOTAL | Fórmula |
|------|----------------------|-------|--------|-----|-----|-----|--------|-------------|
| 1 | P1 | T | | | | | | |
| 2 | DORMITORI DOBLE | | 26,000 | | | | 26,000 | C#*D#*E#*F# |
| 3 | DORMITORI INDIVIDUAL | | 4,000 | | | | 4,000 | C#*D#*E#*F# |
| 4 | P2 | T | | | | | | |
| 5 | DORMITORI DOBLE | | 26,000 | | | | 26,000 | C#*D#*E#*F# |
| 6 | DORMITORI INDIVIDUAL | | 4,000 | | | | 4,000 | C#*D#*E#*F# |
| 7 | P3 | T | | | | | | |
| 8 | DORMITORI DOBLE | | 6,000 | | | | 6,000 | C#*D#*E#*F# |
| 9 | DORMITORI FAMILIAR | | 10,000 | | | | 10,000 | C#*D#*E#*F# |
| 10 | DORMITORI INDIVIDUAL | | 4,000 | | | | 4,000 | C#*D#*E#*F# |

TOTAL AMIDAMENT **80,000**

IV. AMIDAMENTS I PRESSUPOST. LOT 2 – MOBILIARI FET A MIDA

PR PRESSUPOST. LOT 2 – MOBILIARI FET A MIDA

FEU I GODOY ARQUITECTES SLP

CIF B25665613 | Dominics, núm. 9 baixos Solsona | T 973115258 | estudi@feugodoy.com | www.feugodoy.com

PRESSUPOST

Obra 01 Pressupost Mobiliari de la Residència d'avis de Sallent
 Capítol 02 MOBILIARI FET A MIDA

| NUM. CODI | UA | DESCRIPCIÓ | PREU | AMIDAMENT | IMPORT |
|-----------|-----------|---|----------|-----------|----------|
| 1 | PQUF-FG22 | u | | | |
| | | *NOTA MOBILIARI FET A MIDA* | 0,00 | 0,000 | 0,00 |
| | | Elements inclosos en el pressupost: | | | |
| | | Subministrament i muntatge de premarcs | | | |
| | | Subministrament i muntatge del moble en la seva totalitat | | | |
| | | Transport fins a peu d'obra | | | |
| | | Segellat de tapetes i sòcols | | | |
| | | En el cas dels armaris, s'inclouen els treballs interiors (traseres o laterals) necessaris per a registres d'electricitat o lampisteria. (P - 0) | | | |
| 2 | PQUF-FG00 | u | | | |
| | | M1 - EMMAGATZEMATGE I OFFICE. PB | 7.950,00 | 1,000 | 7.950,00 |
| | | DESCRIPCIÓ | | | |
| | | Moble d'emmagatzematge fet a mida destinat a integrar-se dins el nucli de serveis existent de la planta baixa, a la sala polivalent. El conjunt incorpora diferents mòduls d'emmagatzematge amb calaixos i lleixes interiors, amb tancament mitjançant portes practicables. | | | |
| | | El moble incorpora una zona d'office equipada amb espai per a la integració d'electrodomèstics (microones, forn i nevera sota taulell). Disposa de taulell continu amb previsió de perforacions per a la instal·lació d'aigüera i aixeta. | | | |
| | | CARACTERÍSTIQUES TÈCNIQUES | | | |
| | | Materials | | | |
| | | '' Panells HPL en color igual a l'existent | | | |
| | | '' Taulell de quars o equivalent | | | |
| | | '' Elements en fusta de pi rexapat | | | |
| | | Acabat: HPL amb classificació de reacció al foc B-s1,d0. | | | |
| | | Equipament i accessoris | | | |
| | | '' Sistema d'obertura tipus toca-toca | | | |
| | | '' Frontisses i guies de calaix amb sistema de fre | | | |
| | | Dimensions: Segons plànols de detall | | | |
| | | CARACTERÍSTIQUES FUNCIONALS | | | |
| | | Els mobles fets a mida han de respondre a criteris de seguretat, de fàcil neteja i manteniment i de gran resistència i durabilitat. A partir d'aquestes consideracions cal que els models que se subministren tinguin les següents característiques: | | | |
| | | - Model de fàcil manteniment i neteja gràcies als seus materials. | | | |
| | | - Disseny senzill, especialment disseny per a residències i geriàtrics. | | | |
| | | - Resistència al foc, seguretat i funcionalitat. | | | |
| | | (P - 1) | | | |
| 3 | PQUF-FG01 | u | | | |
| | | M2 - GUIXETES AL NUCLI DE SERVEIS. PB | 4.650,00 | 1,000 | 4.650,00 |
| | | Moble de guixetes realitzat a mida i integrat en el nucli de serveis existent de la planta baixa. El conjunt es compon de diversos compartiments independents destinats a l'emmagatzematge d'ús personal o de servei, tots ells tancats mitjançant portes. | | | |
| | | CARACTERÍSTIQUES TÈCNIQUES | | | |
| | | Materials: Panells HPL en color igual a l'existent | | | |
| | | Acabat: HPL amb classificació de reacció al foc B-s1,d0. | | | |
| | | Equipament i accessoris | | | |
| | | '' Sistema de tancament amb pany i clau. | | | |
| | | Dimensions: Segons plànols de detall. | | | |
| | | CARACTERÍSTIQUES FUNCIONALS | | | |

PRESSUPOST

| | | | | | | |
|---|-----------|---|---|----------|-------|---|
| | | | | | | <p>Els mobles fets a mida han de respondre a criteris de seguretat, de fàcil neteja i manteniment i de gran resistència i durabilitat. A partir d'aquestes consideracions cal que els models que se subministren tinguin les següents característiques:</p> <ul style="list-style-type: none">- Model de fàcil manteniment i neteja gràcies als seus materials.- Disseny senzill, especialment disseny per a residències i geriàtrics.- Resistència al foc, seguretat i funcionalitat. <p>(P - 2)</p> |
| 4 | PQUF-FG02 | u | M3 - MOBLE EXPOSITOR. PB | 5.600,00 | 1,000 | 5.600,00 |
| | | | <p>DESCRIPCIÓ Moble expositor destinat a l'emmagatzematge i exhibició d'elements. El moble incorpora diverses lleixes interiors i portes corredisses de vidre laminat que permeten la visualització del contingut. Cada prestatge disposa d'il·luminació integrada mitjançant lluminàries LED, completament instal·lades i connectades per al seu funcionament.</p> <p>CARACTERÍSTIQUES TÈCNIQUES Materials '' Estructura de fusta de pi '' Portes de vidre laminat Acabat: Fusta amb classificació de reacció al foc B-s1,d0. Equipament i accessoris '' Il·luminació LED integrada a cada prestatge '' Sistema de tancament amb clau Dimensions: Segons plànols de detall.</p> <p>CARACTERÍSTIQUES FUNCIONALS Els mobles fets a mida han de respondre a criteris de seguretat, de fàcil neteja i manteniment i de gran resistència i durabilitat. A partir d'aquestes consideracions cal que els models que se subministren tinguin les següents característiques:</p> <ul style="list-style-type: none">- Model de fàcil manteniment i neteja gràcies als seus materials.- Disseny senzill, especialment disseny per a residències i geriàtrics.- Resistència al foc, seguretat i funcionalitat. <p>(P - 3)</p> | | | |
| 5 | PQUF-FG03 | u | M4 - MOBLE MAGATZEM A RECEPCIÓ. PB | 4.300,00 | 1,000 | 4.300,00 |
| | | | <p>DESCRIPCIÓ Moble d'emmagatzematge situat a la part posterior del taulell de recepció. Es dissenya per integrar-se a la paret existent i permetre l'accés als quadres elèctrics i instal·lacions situats al darrere. El moble no disposa de fons per garantir el registre de les instal·lacions. El conjunt queda completament tancat mitjançant portes i calaixos amb pany.</p> <p>CARACTERÍSTIQUES TÈCNIQUES Materials: Panells HPL blanc. Acabat: HPL amb classificació de reacció al foc B-s1,d0. Equipament i accessoris '' Sistema de tancament amb pany i clau '' Frontisses i guies de calaix amb sistema de fre Dimensions: Segons plànols de detall.</p> <p>CARACTERÍSTIQUES FUNCIONALS Els mobles fets a mida han de respondre a criteris de seguretat, de fàcil neteja i manteniment i de gran resistència i durabilitat. A partir d'aquestes consideracions cal que els models que se subministren tinguin les següents característiques:</p> <ul style="list-style-type: none">- Model de fàcil manteniment i neteja gràcies als seus materials.- Disseny senzill, especialment disseny per a residències i geriàtrics.- Resistència al foc, seguretat i funcionalitat. <p>(P - 4)</p> | | | |
| 6 | PQUF-FG04 | u | M5 - MOBLE MAGATZEM SALA METGE. PB | 3.400,00 | 1,000 | 3.400,00 |
| | | | <p>Moble d'emmagatzematge destinat a la sala mèdica, amb calaixos i lleixes interiors. El tancament general del moble es realitza amb portes practicables, excepte en la zona de calaixos.</p> | | | |

PRESSUPOST

El moble incorpora taulell amb previsió d'instal·lació d'aigüera i aixeta, amb perforacions corresponents.

CARACTERÍSTIQUES TÈCNIQUES

Materials

'' Panells HPL

'' Taulell de quars o equivalent

Acabat: HPL amb classificació de reacció al foc B-s1,d0.

Equipament i accessoris

'' Sistema d'obertura toca-toca

'' Guies de calaix amb sistema de fre

Dimensions: Segons plànols de detall.

CARACTERÍSTIQUES FUNCIONALS

Els mobles fets a mida han de respondre a criteris de seguretat, de fàcil neteja i manteniment i de gran resistència i durabilitat. A partir d'aquestes consideracions cal que els models que se subministren tinguin les següents característiques:

- Model de fàcil manteniment i neteja gràcies als seus materials.
- Disseny senzill, especialment disseny per a residències i geriàtrics.
- Resistència al foc, seguretat i funcionalitat.

(P - 5)

| | | | | | | |
|---|-----------|---|--|----------|-------|----------|
| 7 | PQUF-FG05 | u | M6 - MOBLE PODOLOGIA I PERRUQUERIA. PB | 1.240,00 | 1,000 | 1.240,00 |
|---|-----------|---|--|----------|-------|----------|

Moble d'emmagatzematge destinat als espais de podologia i perruqueria. El conjunt inclou calaixos i lleixes interiors i es tanca mitjançant portes practicables.

La zona d'encimera disposa de perforacions per a la instal·lació d'aigüera i aixeta, amb taulell de quars o equivalent.

CARACTERÍSTIQUES TÈCNIQUES

Materials

'' Panells HPL

'' Taulell de quars

Acabat: HPL amb classificació de reacció al foc B-s1,d0.

Equipament i accessoris

'' Sistema d'obertura toca-toca

'' Guies de calaix amb sistema de fre

Dimensions: Segons plànols de detall.

CARACTERÍSTIQUES FUNCIONALS

Els mobles fets a mida han de respondre a criteris de seguretat, de fàcil neteja i manteniment i de gran resistència i durabilitat. A partir d'aquestes consideracions cal que els models que se subministren tinguin les següents característiques:

- Model de fàcil manteniment i neteja gràcies als seus materials.
- Disseny senzill, especialment disseny per a residències i geriàtrics.
- Resistència al foc, seguretat i funcionalitat.

(P - 6)

| | | | | | | |
|---|-----------|---|-------------------------------------|----------|--------|------------|
| 8 | PQUF-FG06 | u | M7 - ARMARI DORMITORIS. P1, P2 i P3 | 1.250,00 | 80,000 | 100.000,00 |
|---|-----------|---|-------------------------------------|----------|--------|------------|

Armari d'emmagatzematge fabricat a mida per als dormitoris de la residència, destinat a l'ús dels residents. El moble incorpora zona de penjat amb barra metàl·lica, així com lleixes interiors i calaixos per a l'organització de roba i objectes personals.

El tancament general es realitza mitjançant portes practicables, excepte en la zona inferior de calaixos.

CARACTERÍSTIQUES TÈCNIQUES

Materials: Rexapat de fusta de roure.

Acabat: Acabat en fusta natural amb classificació de reacció al foc B-s1,d0.

Equipament i accessoris

'' Barra de penjar

'' Guies de calaix amb sistema de fre

'' Tiradors d'alumini negre mat, model WAY de Verdú o equivalent

Dimensions: Segons plànols de detal

PRESSUPOST

| | | | | | | |
|----|-----------|---|--|----------|--------|-----------|
| | | | <p>CARACTERÍSTIQUES FUNCIONALS Els mobles fets a mida han de respondre a criteris de seguretat, de fàcil neteja i manteniment i de gran resistència i durabilitat. A partir d'aquestes consideracions cal que els models que se subministrin tinguin les següents característiques: - Model de fàcil manteniment i neteja gràcies als seus materials. - Disseny senzill, especialment disseny per a residències i geriàtrics. - Resistència al foc, seguretat i funcionalitat. (P - 7)</p> | | | |
| 9 | PQUF-FG07 | u | M8.1 - TAULETES DE NIT. P1, P2 i P3 | 175,00 | 68,000 | 11.900,00 |
| | | | <p>DESCRIPCIÓ Tauletes de nit dissenyades a mida per complementar el mobiliari dels dormitoris. El moble disposa de calaixos per a l'emmagatzematge d'objectes personals i una superfície superior d'ús quotidià.</p> | | | |
| | | | <p>CARACTERÍSTIQUES TÈCNIQUES Materials: Rexapat de fusta de roure. Acabat: Acabat en fusta natural amb classificació de reacció al foc B-s1,d0. Equipament i accessoris '' Guies de calaix amb sistema de fre '' Tiradors d'alumini negre mat, model WAY de Verdú o equivalent Dimensions: Segons plànols de detall.</p> | | | |
| | | | <p>CARACTERÍSTIQUES FUNCIONALS Els mobles fets a mida han de respondre a criteris de seguretat, de fàcil neteja i manteniment i de gran resistència i durabilitat. A partir d'aquestes consideracions cal que els models que se subministrin tinguin les següents característiques: - Model de fàcil manteniment i neteja gràcies als seus materials. - Disseny senzill, especialment disseny per a residències i geriàtrics. - Resistència al foc, seguretat i funcionalitat. (P - 8)</p> | | | |
| 10 | PQUF-FG08 | u | M8.2 - TAULETES DE NIT. P1, P2 i P3 | 335,00 | 12,000 | 4.020,00 |
| | | | <p>DESCRIPCIÓ Tauletes de nit dissenyades a mida per complementar el mobiliari dels dormitoris. El moble disposa de calaixos per a l'emmagatzematge d'objectes personals i una superfície superior d'ús quotidià.</p> | | | |
| | | | <p>CARACTERÍSTIQUES TÈCNIQUES Materials: Rexapat de fusta de roure. Acabat: Acabat en fusta natural amb classificació de reacció al foc B-s1,d0. Equipament i accessoris '' Guies de calaix amb sistema de fre '' Tiradors d'alumini negre mat, model WAY de Verdú o equivalent Dimensions: Segons plànols de detall.</p> | | | |
| | | | <p>CARACTERÍSTIQUES FUNCIONALS Els mobles fets a mida han de respondre a criteris de seguretat, de fàcil neteja i manteniment i de gran resistència i durabilitat. A partir d'aquestes consideracions cal que els models que se subministrin tinguin les següents característiques: - Model de fàcil manteniment i neteja gràcies als seus materials. - Disseny senzill, especialment disseny per a residències i geriàtrics. - Resistència al foc, seguretat i funcionalitat. (P - 9)</p> | | | |
| 11 | PQUF-FG09 | u | M9 - OFFICE MENJADOR PLANTA. P1, P2 i P3 | 4.050,00 | 3,000 | 12.150,00 |
| | | | <p>DESCRIPCIÓ Moble d'office destinat al servei dels menjadors situats a cada planta. El conjunt incorpora mòduls d'emmagatzematge amb calaixos i lleixes interiors, així com zones preparades per a la integració d'electrodomèstics. Inclou espais per a microones, forn i nevera sota taulell. Disposada d'encimera contínua amb previsió de perforacions per a la instal·lació</p> | | | |

PRESSUPOST

d'aigüera i aixeta.

CARACTERÍSTIQUES TÈCNIQUES

Materials

'' Panells HPL en color igual a l'existent

'' Elements en fusta de pi

'' Taulell de quars o equivalent

Acabat: PL amb classificació de reacció al foc B-s1,d0.

Equipament i accessoris

'' Sistema d'obertura toca-toca

'' Guies de calaix amb sistema de fre

Dimensions: Segons plànols de detall.

CARACTERÍSTIQUES FUNCIONALS

Els mobles fets a mida han de respondre a criteris de seguretat, de fàcil neteja i manteniment i de gran resistència i durabilitat.

A partir d'aquestes consideracions cal que els models que se subministrin tinguin les següents característiques:

- Model de fàcil manteniment i neteja gràcies als seus materials.
- Disseny senzill, especialment disseny per a residències i geriàtrics.
- Resistència al foc, seguretat i funcionalitat.

(P - 10)

| | | | | | | |
|----|-----------|---|-----------------------------------|----------|-------|----------|
| 12 | PQUF-FG10 | u | M10 - MOBLE MAGATZEM. P1, P2 i P3 | 2.850,00 | 3,000 | 8.550,00 |
|----|-----------|---|-----------------------------------|----------|-------|----------|

Moble d'emmagatzematge situat als menjadors de cada planta. El conjunt està format per mòduls amb portes i lleixes interiors per a l'emmagatzematge de material de servei.

El sistema incorpora un moble baix amb compartiments d'emmagatzematge en fusta de pi i el folrat complet del fons de paret amb panells HPL, integrant-hi els endolls existents.

CARACTERÍSTIQUES TÈCNIQUES

Materials

'' Panells HPL en color igual a l'existent

'' Fusta de pi

Acabat: HPL amb classificació de reacció al foc B-s1,d0.

Equipament i accessoris: Sistema d'obertura toca-toca.

Dimensions: Segons plànols de detall.

CARACTERÍSTIQUES FUNCIONALS

Els mobles fets a mida han de respondre a criteris de seguretat, de fàcil neteja i manteniment i de gran resistència i durabilitat. A partir d'aquestes consideracions cal que els models que se subministrin tinguin les següents característiques:

- Model de fàcil manteniment i neteja gràcies als seus materials.
- Disseny senzill, especialment disseny per a residències i geriàtrics.
- Resistència al foc, seguretat i funcionalitat.

(P - 11)

| | | | | | | |
|----|-----------|---|---|----------|-------|----------|
| 13 | PQUF-FG11 | u | M11 - MOBLE MAGATZEM SERVEIS. P1, P2 i P3 | 2.550,00 | 3,000 | 7.650,00 |
|----|-----------|---|---|----------|-------|----------|

DESCRIPCIÓ

Moble d'emmagatzematge integrat al nucli de serveis de cada planta. El moble es destina a ocultar i protegir els quadres elèctrics i instal·lacions de planta, mantenint-ne l'accessibilitat per a manteniment. El conjunt es tanca mitjançant portes practicables i no disposa de fons posterior per permetre el registre de les instal·lacions. Inclou una prestatgeria interior de fusta de pi.

CARACTERÍSTIQUES TÈCNIQUES

Materials

'' Panells HPL en color igual a l'existent

'' Prestatgeria de fusta de pi

Acabat: HPL amb classificació de reacció al foc B-s1,d0.

Equipament i accessoris: Sistema d'obertura toca-toca. Integració dels endolls existents en la prestatgeria.

Dimensions: Segons plànols de detall.

CARACTERÍSTIQUES FUNCIONALS

PRESSUPOST

| | | | | | | |
|----|-----------|---|--|----------|-------|----------|
| | | | <p>Els mobles fets a mida han de respondre a criteris de seguretat, de fàcil neteja i manteniment i de gran resistència i durabilitat. A partir d'aquestes consideracions cal que els models que se subministren tinguin les següents característiques:</p> <ul style="list-style-type: none"> - Model de fàcil manteniment i neteja gràcies als seus materials. - Disseny senzill, especialment disseny per a residències i geriàtrics. - Resistència al foc, seguretat i funcionalitat. | | | |
| 14 | PQUF-FG12 | u | M12 - MAGATZEM INFERMERIA. P1, P2 i P3 | 3.150,00 | 3,000 | 9.450,00 |
| | | | <p>Moble destinat a l'emmagatzematge de medicaments i material sanitari a les sales d'infermeria de cada planta. El conjunt disposa de portes practicables amb tancament de seguretat i lleixes interiors extraïbles amb guies.</p> <p>La zona superior incorpora taulell amb previsió d'instal·lació d'aigüera i aixeta, amb frontal folrat amb el mateix material que el taulell.</p> <p>CARACTERÍSTIQUES TÈCNIQUES</p> <p>Materials</p> <ul style="list-style-type: none"> '' Panells HPL '' Taulell de quars o equivalent <p>Acabat: HPL amb classificació de reacció al foc B-s1,d0.</p> <p>Equipament i accessoris</p> <ul style="list-style-type: none"> '' Sistema de tancament amb pany i clau '' Frontisses amb sistema de fre '' Lleixes interiors extraïbles amb guies <p>Dimensions: Segons plànols de detall.</p> <p>CARACTERÍSTIQUES FUNCIONALS</p> <p>Els mobles fets a mida han de respondre a criteris de seguretat, de fàcil neteja i manteniment i de gran resistència i durabilitat. A partir d'aquestes consideracions cal que els models que se subministren tinguin les següents característiques:</p> <ul style="list-style-type: none"> - Model de fàcil manteniment i neteja gràcies als seus materials. - Disseny senzill, especialment disseny per a residències i geriàtrics. - Resistència al foc, seguretat i funcionalitat. | | | |
| 15 | PQUF-FG13 | u | M13 - MAGATZEM DORMITORI FAMILIAR.P3 | 1.275,00 | 5,000 | 6.375,00 |
| | | | <p>DESCRIPCIÓ</p> <p>Moble d'emmagatzematge dissenyat per als dormitoris familiars. El conjunt incorpora portes practicables i calaixos per facilitar l'organització dels objectes personals.</p> <p>La zona interior de les portes disposa de prestatgeries del mateix material que el moble.</p> <p>CARACTERÍSTIQUES TÈCNIQUES</p> <p>Materials: Rexapat de fusta de roure.</p> <p>Acabat: Acabat en fusta natural amb classificació de reacció al foc B-s1,d0.</p> <p>Equipament i accessoris</p> <ul style="list-style-type: none"> '' Sistema d'obertura toca-toca '' Guies de calaix amb sistema de fre <p>Dimensions: Segons plànols de detall.</p> <p>CARACTERÍSTIQUES FUNCIONALS</p> <p>Els mobles fets a mida han de respondre a criteris de seguretat, de fàcil neteja i manteniment i de gran resistència i durabilitat.</p> <p>A partir d'aquestes consideracions cal que els models que se subministren tinguin les següents característiques:</p> <ul style="list-style-type: none"> - Model de fàcil manteniment i neteja gràcies als seus materials. - Disseny senzill, especialment disseny per a residències i geriàtrics. - Resistència al foc, seguretat i funcionalitat. | | | |
| 16 | PQUF-FG14 | u | M14 - MOBLE SALA DORMITORI FAMILIAR. P3 | 1.975,00 | 5,000 | 9.875,00 |
| | | | <p>DESCRIPCIÓ</p> | | | |

PRESSUPOST

Moble multifuncional situat a la zona de sala d'estar dels dormitoris familiars. El conjunt combina espais d'emmagatzematge tancats amb zones obertes de prestatgeria destinades a exposició o ús quotidià. La part destinada a magatzem es tanca mitjançant portes practicables, mentre que la zona de sala d'estar disposa de prestatgeries obertes i panell fix.

CARACTERÍSTIQUES TÈCNIQUES

Materials :Rexapat de fusta de roure.

Acabat: Acabat en fusta natural amb classificació de reacció al foc B-s1,d0.

Equipament i accessoris: Sistema d'obertura toca-toca i guies de calaix amb fre.

Dimensions: Segons plànols de detall.

CARACTERÍSTIQUES FUNCIONALS

Els mobles fets a mida han de respondre a criteris de seguretat, de fàcil neteja i manteniment i de gran resistència i durabilitat.

A partir d'aquestes consideracions cal que els models que se subministrin tinguin les següents característiques:

- Model de fàcil manteniment i neteja gràcies als seus materials.
- Disseny senzill, especialment disseny per a residències i geriàtrics.
- Resistència al foc, seguretat i funcionalitat.

(P - 15)

| | | | | | | |
|----|-----------|---|-------------------------|--------|-------|----------|
| 17 | PQUF-FG15 | u | M15.1 - MIRALLS. PS, PB | 265,00 | 4,000 | 1.060,00 |
|----|-----------|---|-------------------------|--------|-------|----------|

DESCRIPCIÓ

Mirall de paret destinat a espais d'ús general i serveis accessibles. L'element es fixa a la paret mitjançant un sistema de subjeccions cargolades que permeten la seva correcta estabilitat i, si és necessari, la col·locació del mirall amb una lleugera inclinació cap endavant per facilitar la visibilitat a persones amb mobilitat reduïda o usuàries de cadira de rodes.

El sistema de fixació permet la regulació de la inclinació durant el muntatge per garantir el compliment dels criteris d'accessibilitat i ergonomia.

CARACTERÍSTIQUES TÈCNIQUES

Materials

'' Mirall de vidre platejat d'alta qualitat

'' Suports metàl·lics de fixació a paret

Acabat: Vidre polit amb cantells segellats per garantir la seguretat d'ús.

Sistema de fixació: Subjeccions metàl·liques cargolades a paret amb tacs adequats al suport. Sistema de muntatge que permet la instal·lació del mirall en posició vertical o lleugerament inclinada.

Dimensions: 100x160cm

CARACTERÍSTIQUES FUNCIONALS

Els mobles fets a mida han de respondre a criteris de seguretat, de fàcil neteja i manteniment i de gran resistència i durabilitat.

A partir d'aquestes consideracions cal que els models que se subministrin tinguin les següents característiques:

- Model de fàcil manteniment i neteja gràcies als seus materials.
- Disseny senzill, especialment disseny per a residències i geriàtrics.
- Resistència al foc, seguretat i funcionalitat.

(P - 16)

| | | | | | | |
|----|-----------|---|----------------------------------|--------|--------|----------|
| 18 | PQUF-FG16 | u | M15.2 - MIRALLS. PB, P1, P2 i P3 | 197,00 | 14,000 | 2.758,00 |
|----|-----------|---|----------------------------------|--------|--------|----------|

DESCRIPCIÓ

Mirall de paret destinat a espais d'ús general i serveis accessibles. L'element es fixa a la paret mitjançant un sistema de subjeccions cargolades que permeten la seva correcta estabilitat i, si és necessari, la col·locació del mirall amb una lleugera inclinació cap endavant per facilitar la visibilitat a persones amb mobilitat reduïda o usuàries de cadira de rodes.

El sistema de fixació permet la regulació de la inclinació durant el muntatge per garantir el compliment dels criteris d'accessibilitat i ergonomia.

PRESSUPOST**CARACTERÍSTIQUES TÈCNiques****Materials**

'' Mirall de vidre platejat d'alta qualitat

'' Suports metàl·lics de fixació a paret

Acabat: Vidre polit amb cantells segellats per garantir la seguretat d'ús.

Sistema de fixació: Subjeccions metàl·liques cargolades a paret amb tacs adequats al suport. Sistema de muntatge que permet la instal·lació del mirall en posició vertical o lleugerament inclinada.

Dimensions: 80x100cm

CARACTERÍSTIQUES FUNCIONALS

Els mobles fets a mida han de respondre a criteris de seguretat, de fàcil neteja i manteniment i de gran resistència i durabilitat.

A partir d'aquestes consideracions cal que els models que se subministren tinguin les següents característiques:

- Model de fàcil manteniment i neteja gràcies als seus materials.
- Disseny senzill, especialment disseny per a residències i geriàtrics.
- Resistència al foc, seguretat i funcionalitat.

(P - 17)

| | | | | | | |
|----|-----------|---|--------------------|--------|-------|--------|
| 19 | PQUF-FG17 | u | M15.3 - MIRALL. PB | 192,00 | 1,000 | 192,00 |
|----|-----------|---|--------------------|--------|-------|--------|

DESCRIPCIÓ

Mirall de paret destinat a espais d'ús general i serveis accessibles. L'element es fixa a la paret mitjançant un sistema de subjeccions cargolades que permeten la seva correcta estabilitat i, si és necessari, la col·locació del mirall amb una lleugera inclinació cap endavant per facilitar la visibilitat a persones amb mobilitat reduïda o usuàries de cadira de rodes.

El sistema de fixació permet la regulació de la inclinació durant el muntatge per garantir el compliment dels criteris d'accessibilitat i ergonomia.

CARACTERÍSTIQUES TÈCNiques**Materials**

'' Mirall de vidre platejat d'alta qualitat

'' Suports metàl·lics de fixació a paret

Acabat: Vidre polit amb cantells segellats per garantir la seguretat d'ús.

Sistema de fixació: Subjeccions metàl·liques cargolades a paret amb tacs adequats al suport. Sistema de muntatge que permet la instal·lació del mirall en posició vertical o lleugerament inclinada.

Dimensions: 120x100m

CARACTERÍSTIQUES FUNCIONALS

Els mobles fets a mida han de respondre a criteris de seguretat, de fàcil neteja i manteniment i de gran resistència i durabilitat.

A partir d'aquestes consideracions cal que els models que se subministren tinguin les següents característiques:

- Model de fàcil manteniment i neteja gràcies als seus materials.
- Disseny senzill, especialment disseny per a residències i geriàtrics.
- Resistència al foc, seguretat i funcionalitat.

(P - 18)

| | | | | | | |
|----|-----------|---|-----------------------------|--------|--------|----------|
| 20 | PQUF-FG18 | u | M15.4 - MIRALL. P1, P2 i P3 | 175,00 | 46,000 | 8.050,00 |
|----|-----------|---|-----------------------------|--------|--------|----------|

DESCRIPCIÓ

Mirall de paret destinat a espais d'ús general i serveis accessibles. L'element es fixa a la paret mitjançant un sistema de subjeccions cargolades que permeten la seva correcta estabilitat i, si és necessari, la col·locació del mirall amb una lleugera inclinació cap endavant per facilitar la visibilitat a persones amb mobilitat reduïda o usuàries de cadira de rodes.

El sistema de fixació permet la regulació de la inclinació durant el muntatge per garantir el compliment dels criteris d'accessibilitat i ergonomia.

CARACTERÍSTIQUES TÈCNiques**Materials**

'' Mirall de vidre platejat d'alta qualitat

PRESSUPOST

'' Suports metàl·lics de fixació a paret

Acabat: Vidre polit amb cantells segellats per garantir la seguretat d'ús.
Sistema de fixació: Subjeccions metàl·liques cargolades a paret amb tacs adequats al suport. Sistema de muntatge que permet la instal·lació del mirall en posició vertical o lleugerament inclinada.
Dimensions: 100x100cm

CARACTERÍSTIQUES FUNCIONALS

Els mobles fets a mida han de respondre a criteris de seguretat, de fàcil neteja i manteniment i de gran resistència i durabilitat.

A partir d'aquestes consideracions cal que els models que se subministrin tinguin les següents característiques:

- Model de fàcil manteniment i neteja gràcies als seus materials.
- Disseny senzill, especialment disseny per a residències i geriàtrics.
- Resistència al foc, seguretat i funcionalitat.

CARACTERÍSTIQUES FUNCIONALS

Els mobles fets a mida han de respondre a criteris de seguretat, de fàcil neteja i manteniment i de gran resistència i durabilitat.

A partir d'aquestes consideracions cal que els models que se subministrin tinguin les següents característiques:

- Model de fàcil manteniment i neteja gràcies als seus materials.
- Disseny senzill, especialment disseny per a residències i geriàtrics.
- Resistència al foc, seguretat i funcionalitat.

(P - 19)

| | | | | | | |
|----|-----------|---|-----------------------------|--------|-------|--------|
| 21 | PQUF-FG19 | u | M15.5 - MIRALL. P1, P2 i P3 | 284,00 | 3,000 | 852,00 |
|----|-----------|---|-----------------------------|--------|-------|--------|

DESCRIPCIÓ

Mirall de paret destinat a espais d'ús general i serveis accessibles. L'element es fixa a la paret mitjançant un sistema de subjeccions cargolades que permeten la seva correcta estabilitat i, si és necessari, la col·locació del mirall amb una lleugera inclinació cap endavant per facilitar la visibilitat a persones amb mobilitat reduïda o usuàries de cadira de rodes.

El sistema de fixació permet la regulació de la inclinació durant el muntatge per garantir el compliment dels criteris d'accessibilitat i ergonomia.

CARACTERÍSTIQUES TÈCNIQUES

Materials

'' Mirall de vidre platejat d'alta qualitat

'' Suports metàl·lics de fixació a paret

Acabat: Vidre polit amb cantells segellats per garantir la seguretat d'ús.
Sistema de fixació: Subjeccions metàl·liques cargolades a paret amb tacs adequats al suport. Sistema de muntatge que permet la instal·lació del mirall en posició vertical o lleugerament inclinada.
Dimensions: 150x100cm

CARACTERÍSTIQUES FUNCIONALS

Els mobles fets a mida han de respondre a criteris de seguretat, de fàcil neteja i manteniment i de gran resistència i durabilitat.

A partir d'aquestes consideracions cal que els models que se subministrin tinguin les següents característiques:

- Model de fàcil manteniment i neteja gràcies als seus materials.
- Disseny senzill, especialment disseny per a residències i geriàtrics.
- Resistència al foc, seguretat i funcionalitat.

(P - 20)

| | | | | | | |
|----|-----------|---|-----------------------------------|-------|--------|----------|
| 22 | PQUF-FG20 | u | M16 - PRESTATGE BANY. P1, P2 i P3 | 32,00 | 80,000 | 2.560,00 |
|----|-----------|---|-----------------------------------|-------|--------|----------|

DESCRIPCIÓ

Prestatgeria de paret destinada a l'emmagatzematge d'objectes d'ús quotidià. El conjunt està format per un tauler horitzontal d'HPL fixat a la paret mitjançant escaires metàl·lics en forma de L.

Els suports metàl·lics es cargolen directament a la paret mitjançant tacs adequats al suport existent, assegurant la correcta estabilitat del conjunt i la capacitat de càrrega de la prestatgeria.

PRESSUPOST

CARACTERÍSTIQUES TÈCNIQUES

Materials

- '' Tauler HPL (laminat d'alta pressió)
- '' Escaires metàl·lics en forma de L d'acer inoxidable

Acabat

- '' HPL en color segons projecte
- '' Acer inoxidable amb acabat satinat

Sistema de fixació: Escaires metàl·lics cargolats a paret amb tacs i cargols adequats al suport existent. La prestatgeria s'uneix als suports mitjançant cargols ocults des de la part inferior.

Dimensions: Segons plànols de detall.

CARACTERÍSTIQUES FUNCIONALS

Els mobles fets a mida han de respondre a criteris de seguretat, de fàcil neteja i manteniment i de gran resistència i durabilitat. A partir d'aquestes consideracions cal que els models que se subministren tinguin les següents característiques:

- Model de fàcil manteniment i neteja gràcies als seus materials.
- Disseny senzill, especialment disseny per a residències i geriàtrics.
- Resistència al foc, seguretat i funcionalitat.

(P - 21)

| | | | | | | |
|----|-----------|---|--------------------------------------|--------|--------|-----------|
| 23 | PQUF-FG21 | u | M17 - PEUERS I LATERALS. P1, P2 i P3 | 275,00 | 80,000 | 22.000,00 |
|----|-----------|---|--------------------------------------|--------|--------|-----------|

DESCRIPCIÓ

Conjunt de peces auxiliars destinades a complementar llits articulats existents. El sistema està format per panells laterals i peça de peu que es fixen directament a l'estructura del llit mitjançant cargols, configurant un conjunt integrat amb el mobiliari del dormitori.

Aquestes peces tenen una funció principalment estètica i de protecció lateral, permetent integrar el llit articulat dins el conjunt del mobiliari i millorant la percepció d'espai domèstic en l'habitació.

CARACTERÍSTIQUES TÈCNIQUES

Materials: Rexapat de fusta de roure.

Acabat: Acabat en fusta natural amb classificació de reacció al foc B-s1,d0.

Sistema de fixació: Fixació mecànica mitjançant cargols a l'estructura del llit articulat existent, garantint la seva estabilitat i possibilitant el desmuntatge per a tasques de manteniment.

Dimensions: Segons tipologia de llit i plànols de detall.

CARACTERÍSTIQUES FUNCIONALS

Els mobles fets a mida han de respondre a criteris de seguretat, de fàcil neteja i manteniment i de gran resistència i durabilitat. A partir d'aquestes consideracions cal que els models que se subministren tinguin les següents característiques:

- Model de fàcil manteniment i neteja gràcies als seus materials.
- Disseny senzill, especialment disseny per a residències i geriàtrics.
- Resistència al foc, seguretat i funcionalitat.

(P - 22)

| | | | | | | |
|--------------|----------------|--|--------------|--|--|-------------------|
| TOTAL | Capítol | | 01.02 | | | 234.582,00 |
|--------------|----------------|--|--------------|--|--|-------------------|

IV. AMIDAMENTS I PRESSUPOST. LOT 2 – MOBILIARI FET A MIDA
UF ÚLTIM FULL. LOT 2 – MOBILIARI FET A MIDA

FEU I GODOY ARQUITECTES SLP

CIF B25665613 | Dominics, núm. 9 baixos Solsona | T 973115258 | estudi@feugodoy.com | www.feugodoy.com

Subministrament de mobiliari per a la Residència d'avis de Sallent
Feu i Godoy Arquitectes SLP
Client: Ajuntament de Sallent

PRESSUPOST D'EXECUCIÓ PER CONTRACTE

Pàg. 1

| | |
|---------------------------------------|---------------------|
| PRESSUPOST D'EXECUCIÓ MATERIAL..... | 234.582,00 |
| Subtotal | 234.582,00 |
| 21 % IVA SOBRE 234.582,00..... | 49.262,22 |
| TOTAL PRESSUPOST PER CONTRACTE | € 283.844,22 |

Aquest pressupost d'execució per contracte puja a

(DOS-CENTS VUITANTA-TRES MIL VUIT-CENTS QUARANTA-QUATRE EUROS AMB VINT-I-DOS CÈNTIMS)

A Solsona, a la data de la signatura electrònica

Anna Feu i Jordana
Arquitecta col·legiada núm. 44063-9

Carlos Godoy Bregolat
Arquitecte col·legiat núm. 53129

IV. AMIDAMENTS I PRESSUPOST. LOT 3 – TÈXTIL

AM AMIDAMENTS. LOT 3 – TÈXTIL

PR PRESSUPOST. LOT 3 – TÈXTIL

UF ÚLTIM FULL. LOT 3 – TÈXTIL

IV. AMIDAMENTS I PRESSUPOST. LOT 3 – TÈXTIL
AM AMIDAMENTS. LOT 3 – TÈXTIL

FEU I GODOY ARQUITECTES SLP

CIF B25665613 | Dominics, núm. 9 baixos Solsona | T 973115258 | estudi@feugodoy.com | www.feugodoy.com

AMIDAMENTS

| | | |
|---------|----|---|
| OBRA | 01 | PRESSUPOST MOBILIARI DE LA RESIDÈNCIA D'AVIS DE SALLENT |
| CAPÍTOL | 03 | TÈXTIL |

| NUM. | CODI | UA | DESCRIPCIÓ |
|------|------|----|------------|
|------|------|----|------------|

1 PQUT-FG00 u

TE1 - Guia cortines. Tipus 1

Model de Guia doble de la sèrie 2901-5 de la marca GOELST, o equivalent.

DESCRIPCIÓ

Guia de cortina fabricada en alumini AW-6060-T66 i amb els accessoris disponibles amb alumini o plàstic.
 Opcional muntatge a paret o sostre amb suports per a fusta, maçoneria, falsos sostres i ciment.
 Recobriments resistent al desgast, conforme amb els estàndards Qualicoat i Qualanod.
 Pes per metre: 732

Inclou el següent material:

1 metre de guia, 20 lliscadors 2010, 4 topalls "Twist and Stop 2001" i 2 taps terminals model 2953-56.

CARACTERÍSTIQUES TÈCNIQUES

Dimensions: 100x8mm

CARACTERÍSTIQUES FUNCIONALS

Els equipaments mèdics han de respondre a criteris ergonòmics, de fàcil neteja i manteniment i de gran resistència i durabilitat. A partir d'aquestes consideracions cal que els models que se subministrin tinguin les següents característiques:
 - Model de fàcil manteniment i neteja gràcies als seus materials.
 - Disseny senzill, especialment disseny per a residències i geriàtrics.
 - Alta resistència i funcionalitat, gràcies als materials i forma de fabricació.

| Num. | Text | Tipus | [C] | [D] | [E] | [F] | TOTAL | Fórmula |
|------|----------------------|-------|--------|-----|-----|-----|--------|-------------|
| 1 | P1 | T | | | | | | |
| 2 | DORMITORI DOBLE | | 13,000 | | | | 13,000 | C#*D#*E#*F# |
| 3 | DORMITORI INDIVIDUAL | | 4,000 | | | | 4,000 | C#*D#*E#*F# |
| 4 | P2 | T | | | | | | |
| 5 | DORMITORI DOBLE | | 13,000 | | | | 13,000 | C#*D#*E#*F# |
| 6 | DORMITORI INDIVIDUAL | | 4,000 | | | | 4,000 | C#*D#*E#*F# |
| 7 | P3 | T | | | | | | |
| 8 | DORMITORI DOBLE | | 3,000 | | | | 3,000 | C#*D#*E#*F# |
| 9 | DORMITORI FAMILIAR | | 10,000 | | | | 10,000 | C#*D#*E#*F# |
| 10 | DORMITORI INDIVIDUAL | | 4,000 | | | | 4,000 | C#*D#*E#*F# |

TOTAL AMIDAMENT **51,000**

AMIDAMENTS

| | | | | | | | | |
|---|-----------|---|--|--|--|--|--|--|
| 2 | PQUT-FG01 | u | <p>TE2 - Cortina. Tipus 1</p> <p>Model Blackout Summa Hotel de la marca ExpoMaquinaria o equivalent.</p> <p>DESCRIPCIÓ Cortina confeccionada per anar penjada, filtre llum OPAC 100%. Composició 100% polièster. Seguretat ignífug Classe 1</p> <p>CARACTERÍSTIQUES TÈCNIQUES Dimensions: 150x260cm Pes: 283 gr/m2</p> <p>ACABATS Tèxtil: setinat i proposta gama fabricant:</p> <p>CARACTERÍSTIQUES FUNCIONALS Els equipaments mèdics han de respondre a criteris ergonòmics, de fàcil neteja i manteniment i de gran resistència i durabilitat. A partir d'aquestes consideracions cal que els models que se subministrin tinguin les següents característiques: - Model de fàcil manteniment i neteja gràcies als seus materials. - Disseny senzill, especialment disseny per a residències i geriàtrics. - Alta resistència i funcionalitat, gràcies als materials i forma de fabricació.</p> | | | | | |
|---|-----------|---|--|--|--|--|--|--|

| Num. | Text | Tipus | [C] | [D] | [E] | [F] | TOTAL | Fórmula |
|------|----------------------|-------|--------|-----|-----|-----|--------|-------------|
| 1 | P1 | T | | | | | | |
| 2 | DORMITORI DOBLE | | 13,000 | | | | 13,000 | C#*D#*E#*F# |
| 3 | DORMITORI INDIVIDUAL | | 4,000 | | | | 4,000 | C#*D#*E#*F# |
| 4 | P2 | T | | | | | | |
| 5 | DORMITORI DOBLE | | 13,000 | | | | 13,000 | C#*D#*E#*F# |
| 6 | DORMITORI INDIVIDUAL | | 4,000 | | | | 4,000 | C#*D#*E#*F# |
| 7 | P3 | T | | | | | | |
| 8 | DORMITORI DOBLE | | 3,000 | | | | 3,000 | C#*D#*E#*F# |
| 9 | DORMITORI FAMILIAR | | 10,000 | | | | 10,000 | C#*D#*E#*F# |
| 10 | DORMITORI INDIVIDUAL | | 4,000 | | | | 4,000 | C#*D#*E#*F# |

TOTAL AMIDAMENT 51,000

| | | | | | | | | |
|---|-----------|---|---|--|--|--|--|--|
| 3 | PQUT-FG02 | u | <p>TE3 - Cortina. Tipus 2</p> <p>Model Visillo de la marca MABLACO, o equivalent.</p> <p>DESCRIPCIÓ Confecció: 80% polièster / 20% Lli</p> <p>CARACTERÍSTIQUES TÈCNIQUES Dimensions: 150x260cm Pes: 283 gr/m2</p> <p>CARACTERÍSTIQUES FUNCIONALS Els equipaments mèdics han de respondre a criteris ergonòmics, de fàcil neteja i manteniment i de gran resistència i durabilitat. A partir d'aquestes consideracions cal que els models que se subministrin tinguin les següents característiques: - Model de fàcil manteniment i neteja gràcies als seus materials. - Disseny senzill, especialment disseny per a residències i geriàtrics. - Alta resistència i funcionalitat, gràcies als materials i forma de fabricació.</p> <p>CERTIFICATS I NORMATIVA C1 - Norma UNE-EN 13773: Classificació més alta segons la normativa europea per a teixits verticals. Indica que el material és ignífug (no propaga la flama i és difícil d'inflamar). B1 - Norma DIN 4102-1: Material difícilment inflamable (Schwer entflammbar). M1 - Norma NF P 92-503: Material no inflamable.</p> | | | | | |
|---|-----------|---|---|--|--|--|--|--|

AMIDAMENTS

| Num. | Text | Tipus | [C] | [D] | [E] | [F] | TOTAL | Fórmula |
|------|----------------------|-------|--------|-----|-----|-----|--------|-------------|
| 1 | P1 | T | | | | | | |
| 2 | DORMITORI DOBLE | | 13,000 | | | | 13,000 | C#*D#*E#*F# |
| 3 | DORMITORI INDIVIDUAL | | 4,000 | | | | 4,000 | C#*D#*E#*F# |
| 4 | P2 | T | | | | | | |
| 5 | DORMITORI DOBLE | | 13,000 | | | | 13,000 | C#*D#*E#*F# |
| 6 | DORMITORI INDIVIDUAL | | 4,000 | | | | 4,000 | C#*D#*E#*F# |
| 7 | P3 | T | | | | | | |
| 8 | DORMITORI DOBLE | | 3,000 | | | | 3,000 | C#*D#*E#*F# |
| 9 | DORMITORI FAMILIAR | | 10,000 | | | | 10,000 | C#*D#*E#*F# |
| 10 | DORMITORI INDIVIDUAL | | 4,000 | | | | 4,000 | C#*D#*E#*F# |

TOTAL AMIDAMENT 51,000

4 PQUT-FG03 u

TE4 - Cortina. Tipus 3

Model Blackout Summa Hotel de la marca ExpoMaquinaria o equivalent.

DESCRIPCIÓ

Cortina confeccionada per anar penjada, filtre llum OPAC 100%.
 Composició 100% polièster.
 Seguretat ignífug Classe 1

CARACTERÍSTIQUES TÈCNIQUES

Dimensions: 200x260cm Pes: 283 gr/m2

ACABATS

Tèxtil: setinat i proposta gama fabricant
 Inclou guia de superfície en sostre model de Guia simple de la sèrie 2901-5 de la marca GOELST, o equivalent.

CARACTERÍSTIQUES FUNCIONALS

Els equipaments mèdics han de respondre a criteris ergonòmics, de fàcil neteja i manteniment i de gran resistència i durabilitat. A partir d'aquestes consideracions cal que els models que se subministrin tinguin les següents característiques:
 - Model de fàcil manteniment i neteja gràcies als seus materials.
 - Disseny senzill, especialment disseny per a residències i geriàtrics.
 - Alta resistència i funcionalitat, gràcies als materials i forma de fabricació.

CERTIFICATS I NORMATIVA

Ignífuga Permanent (CS): difícilment inflamable complint normatives internacionals de protecció contra el foc (Clase 1 / EN 13773).

| Num. | Text | Tipus | [C] | [D] | [E] | [F] | TOTAL | Fórmula |
|------|-----------------|-------|--------|-----|-----|-----|--------|-------------|
| 1 | P1 | T | | | | | | |
| 2 | DORMITORI DOBLE | | 13,000 | | | | 13,000 | C#*D#*E#*F# |
| 3 | P2 | T | | | | | | |
| 4 | DORMITORI DOBLE | | 13,000 | | | | 13,000 | C#*D#*E#*F# |
| 5 | P3 | T | | | | | | |
| 6 | DORMITORI DOBLE | | 3,000 | | | | 3,000 | C#*D#*E#*F# |

TOTAL AMIDAMENT 29,000

AMIDAMENTS

| | | | |
|---|-----------|---|---|
| 5 | PQUT-FG04 | u | <p>TE5 - Funda protectora coixi cremallera</p> <p>Model ST826 de la marca Suministros Textiles, o equivalent.</p> <p>DESCRIPCIÓ La funda protectora de coixí en teixit percal és transpirable, confeccionada amb teixit de 144 fils, amb tancament de cremallera. Fabricació: 50% polièster / 50% cotó.</p> <p>CARACTERÍSTIQUES FUNCIONALS Els equipaments mèdics han de respondre a criteris ergonòmics, de fàcil neteja i manteniment i de gran resistència i durabilitat. A partir d'aquestes consideracions cal que els models que se subministrin tinguin les següents característiques: - Model de fàcil manteniment i neteja gràcies als seus materials. - Disseny senzill, especialment disseny per a residències i geriàtrics. - Alta resistència i funcionalitat, gràcies als materials i forma de fabricació.</p> <p>CERTIFICATS I NORMATIVA Normativa C1 - UNE-EN 13773. Material no propaga la flama. Normativa M1 - NF P 92-503. Classifica com a "no inflamables". Normativa B1- DIN 4102-1. ISO 12952: Certificat d'absència d'ignició per cigarretes o petites flames (especialment rellevant si s'utilitzen com a elements de llit o complements).</p> |
|---|-----------|---|---|

| Num. | Text | Tipus | [C] | [D] | [E] | [F] | TOTAL | Fórmula |
|------|----------------------|-------|--------|-----|-----|-----|--------|-------------|
| 1 | P1 | T | | | | | | |
| 2 | DORMITORI DOBLE | | 26,000 | | | | 26,000 | C#*D#*E#*F# |
| 3 | DORMITORI INDIVIDUAL | | 4,000 | | | | 4,000 | C#*D#*E#*F# |
| 4 | P'2 | T | | | | | | |
| 5 | DORMITORI DOBLE | | 26,000 | | | | 26,000 | C#*D#*E#*F# |
| 6 | DORMITORI INDIVIDUAL | | 4,000 | | | | 4,000 | C#*D#*E#*F# |
| 7 | P3 | T | | | | | | |
| 8 | DORMITORI DOBLE | | 6,000 | | | | 6,000 | C#*D#*E#*F# |
| 9 | DORMITORI FAMILIAR | | 10,000 | | | | 10,000 | C#*D#*E#*F# |
| 10 | DORMITORI INDIVIDUAL | | 4,000 | | | | 4,000 | C#*D#*E#*F# |

TOTAL AMIDAMENT **80,000**

AMIDAMENTS

| | | | |
|---|-----------|---|--|
| 6 | PQUT-FG05 | u | <p>TE6 - Joc llençols llit 90cm</p> <p>Model ST425 de la marca SUMINISTROS TEXTILES, o equivalent.</p> <p>DESCRIPCIÓ Conjunt que s'agafa per separat (ST425 + ST429). Els dos elements fabricats amb la següent composició: 50% cotó / 50% Polièster. Gramatge: 118 gr/m2. Densitat ordit: 30 fils/cm (76 fils/polzada) Densitat trama: 27 passades/cm (68 passades/polzada) Títol ordit: 30/1C NE (50/50 Cotó-Polièster) Títol trama: 30/1C N (50/50 Cotó-Polièster)</p> <p>ACABATS Dimensions: 160x280cm</p> <p>CARACTERÍSTIQUES FUNCIONALS Els equipaments mèdics han de respondre a criteris ergonòmics, de fàcil neteja i manteniment i de gran resistència i durabilitat. A partir d'aquestes consideracions cal que els models que se subministren tinguin les següents característiques: - Model de fàcil manteniment i neteja gràcies als seus materials. - Disseny senzill, especialment disseny per a residències i geriàtrics. - Alta resistència i funcionalitat, gràcies als materials i forma de fabricació.</p> <p>CERTIFICATS I NORMATIVA Normativa C1 - UNE-EN 13773. Material no propaga la flama. Normativa M1 - NF P 92-503. Classifica com a "no inflamables". Normativa B1- DIN 4102-1. ISO 12952: Certificat d'absència d'ignició per cigarretes o petites flames (especialment rellevant si s'utilitzen com a elements de llit o complements).</p> |
|---|-----------|---|--|

| Num. | Text | Tipus | [C] | [D] | [E] | [F] | TOTAL | Fórmula |
|------|----------------------|-------|--------|-----|-----|-----|--------|-------------|
| 1 | P1 | T | | | | | | |
| 2 | DORMITORI DOBLE | | 52,000 | | | | 52,000 | C#*D#*E#*F# |
| 3 | DORMITORI INDIVIDUAL | | 8,000 | | | | 8,000 | C#*D#*E#*F# |
| 4 | P'2 | T | | | | | | |
| 5 | DORMITORI DOBLE | | 52,000 | | | | 52,000 | C#*D#*E#*F# |
| 6 | DORMITORI INDIVIDUAL | | 8,000 | | | | 8,000 | C#*D#*E#*F# |
| 7 | P3 | T | | | | | | |
| 8 | DORMITORI DOBLE | | 12,000 | | | | 12,000 | C#*D#*E#*F# |
| 9 | DORMITORI FAMILIAR | | 20,000 | | | | 20,000 | C#*D#*E#*F# |
| 10 | DORMITORI INDIVIDUAL | | 8,000 | | | | 8,000 | C#*D#*E#*F# |

TOTAL AMIDAMENT 160,000

AMIDAMENTS

| | | | | | | | | |
|---|-----------|---|--|--|--|--|--|--|
| 7 | PQUT-FG06 | u | <p>TE7 - Matalàs</p> <p>Model ref.B-Colchón-ViscoPlus-90-190 de la marca DORTOMEDICAL, o equivalent.</p> <p>DESCRIPCIÓ Matalàs fabricat amb poliuretà amb un gruix de 15cm, capa de visco perfilada de 5cm i nucli d'escuma HR D28 (alta resiliència = densitat de 28Kg/m3)</p> <p>CARACTERÍSTIQUES FUNCIONALS Els equipaments mèdics han de respondre a criteris ergonòmics, de fàcil neteja i manteniment i de gran resistència i durabilitat. A partir d'aquestes consideracions cal que els models que se subministrin tinguin les següents característiques: - Model de fàcil manteniment i neteja gràcies als seus materials. - Disseny senzill, especialment disseny per a residències i geriàtrics. - Alta resistència i funcionalitat, gràcies als materials i forma de fabricació.</p> <p>CERTIFICATS I NORMATIVA Certificats: OEKO-TEX®, Aitex (Institut Tecnològic Tèxtil), compleix amb totes les normatives ISO</p> | | | | | |
|---|-----------|---|--|--|--|--|--|--|

| Num. | Text | Tipus | [C] | [D] | [E] | [F] | TOTAL | Fórmula |
|------|--------------------|-------|--------|-----|-----|-----|--------|-------------|
| 1 | P1 | T | | | | | | |
| 2 | DORMITORI DOBLE | | 26,000 | | | | 26,000 | C#*D#*E#*F# |
| 3 | P'2 | T | | | | | | |
| 4 | DORMITORI DOBLE | | 26,000 | | | | 26,000 | C#*D#*E#*F# |
| 5 | P3 | T | | | | | | |
| 6 | DORMITORI DOBLE | | 6,000 | | | | 6,000 | C#*D#*E#*F# |
| 7 | DORMITORI FAMILIAR | | 10,000 | | | | 10,000 | C#*D#*E#*F# |

TOTAL AMIDAMENT 68,000

| | | | | | | | | |
|---|-----------|---|--|--|--|--|--|--|
| 8 | PQUT-FG07 | u | <p>TE8 - Tèxtil bany. Tipus 1</p> <p>Model ST566 de la marca SUMINISTROS TEXTILES, o equivalent.</p> <p>DESCRIPCIÓ Tovalloles 100% cotó amb ris de 2 caps, vores de doble puntada i disseny de greca i densitat de 450 gr/m2. Disseny Greca</p> <p>CARACTERÍSTIQUES TÈCNIQUES Dimensions: 100x50cm Acabat: Color blanc</p> <p>CARACTERÍSTIQUES FUNCIONALS Els equipaments mèdics han de respondre a criteris ergonòmics, de fàcil neteja i manteniment i de gran resistència i durabilitat. A partir d'aquestes consideracions cal que els models que se subministrin tinguin les següents característiques: - Model de fàcil manteniment i neteja gràcies als seus materials. - Disseny senzill, especialment disseny per a residències i geriàtrics. - Alta resistència i funcionalitat, gràcies als materials i forma de fabricació.</p> <p>CERTIFICATS I NORMATIVA Normativa C1 - UNE-EN 13773. Material no propaga la flama. Normativa M1 - NF P 92-503. Classifica com a "no inflamables". Normativa B1- DIN 4102-1. ISO 12952: Certificat d'absència d'ignició per cigarretes o petites flames (especialment rellevant si s'utilitzen com a elements de llit o complements).</p> | | | | | |
|---|-----------|---|--|--|--|--|--|--|

| Num. | Text | Tipus | [C] | [D] | [E] | [F] | TOTAL | Fórmula |
|------|----------------------|-------|--------|-----|-----|-----|--------|-------------|
| 1 | P1 | T | | | | | | |
| 2 | DORMITORI DOBLE | | 52,000 | | | | 52,000 | C#*D#*E#*F# |
| 3 | DORMITORI INDIVIDUAL | | 8,000 | | | | 8,000 | C#*D#*E#*F# |

AMIDAMENTS

| | | | | | | | | |
|----|----------------------|---|--------|--|--|--|--------|-------------|
| 4 | P2 | T | | | | | | |
| 5 | DORMITORI DOBLE | | 52,000 | | | | 52,000 | C#*D#*E#*F# |
| 6 | DORMITORI INDIVIDUAL | | 8,000 | | | | 8,000 | C#*D#*E#*F# |
| 7 | P3 | T | | | | | | |
| 8 | DORMITORI DOBLE | | 12,000 | | | | 12,000 | C#*D#*E#*F# |
| 9 | DORMITORI FAMILIAR | | 20,000 | | | | 20,000 | C#*D#*E#*F# |
| 10 | DORMITORI INDIVIDUAL | | 8,000 | | | | 8,000 | C#*D#*E#*F# |

TOTAL AMIDAMENT **160,000**

9 PQU-TFG08 u

TE9 - Tèxtil bany. Tipus 2

Model ST525 de la marca SUMINISTROS TEXTILES, o equivalent..

DESCRIPCIÓ

Tovalloles 100% cotó amb ris de 2 caps, vores de doble puntada i disseny de greca i densitat de 450 gr/m2
 Disseny Greca

CARACTERÍSTIQUES TÈCNIQUES

Dimensions: 140x70cm

CARACTERÍSTIQUES FUNCIONALS

Els equipaments mèdics han de respondre a criteris ergonòmics, de fàcil neteja i manteniment i de gran resistència i durabilitat. A partir d'aquestes consideracions cal que els models que se subministrin tinguin les següents característiques:
 - Model de fàcil manteniment i neteja gràcies als seus materials.
 - Disseny senzill, especialment disseny per a residències i geriàtrics.
 - Alta resistència i funcionalitat, gràcies als materials i forma de fabricació.

CERTIFICATS I NORMATIVA

Normativa C1 - UNE-EN 13773. Material no propaga la flama.

Normativa M1 - NF P 92-503. Classifica com a "no inflamables".

Normativa B1- DIN 4102-1.

ISO 12952: Certificat d'absència d'ignició per cigarretes o petites flames (especialment rellevant si s'utilitzen com a elements de llit o complements).

| Num. | Text | Tipus | [C] | [D] | [E] | [F] | TOTAL | Fórmula |
|------|----------------------|-------|--------|-----|-----|-----|--------|-------------|
| 1 | P1 | T | | | | | | |
| 2 | DORMITORI DOBLE | | 52,000 | | | | 52,000 | C#*D#*E#*F# |
| 3 | DORMITORI INDIVIDUAL | | 8,000 | | | | 8,000 | C#*D#*E#*F# |
| 4 | P2 | T | | | | | | |
| 5 | DORMITORI DOBLE | | 52,000 | | | | 52,000 | C#*D#*E#*F# |
| 6 | DORMITORI INDIVIDUAL | | 8,000 | | | | 8,000 | C#*D#*E#*F# |
| 7 | P3 | T | | | | | | |
| 8 | DORMITORI DOBLE | | 12,000 | | | | 12,000 | C#*D#*E#*F# |
| 9 | DORMITORI FAMILIAR | | 20,000 | | | | 20,000 | C#*D#*E#*F# |
| 10 | DORMITORI INDIVIDUAL | | 8,000 | | | | 8,000 | C#*D#*E#*F# |

TOTAL AMIDAMENT **160,000**

AMIDAMENTS

| | | | | | | | | |
|----|-----------|---|---|--|--|--|--|--|
| 10 | PQUT-FG09 | u | <p>TE10 - Tèxtil llit.Tipus 1</p> <p>Model referència H4028-70 de la marca DORTOMEDICAL, o equivalent.</p> <p>DESCRIPCIÓ Fabricada amb escuma viscoelàstic està confeccionat amb un nucli viscoelàstic d'alta densitat perforat de fermesa mitjana-baixa i doble funda de teixit 100% cotó.</p> <p>CARACTERÍSTIQUES TÈCNIQUES Dimensions: 70x35cm</p> <p>CARACTERÍSTIQUES FUNCIONALS Els equipaments mèdics han de respondre a criteris ergonòmics, de fàcil neteja i manteniment i de gran resistència i durabilitat. A partir d'aquestes consideracions cal que els models que se subministren tinguin les següents característiques: - Model de fàcil manteniment i neteja gràcies als seus materials. - Disseny senzill, especialment disseny per a residències i geriàtrics. - Alta resistència i funcionalitat, gràcies als materials i forma de fabricació.</p> | | | | | |
|----|-----------|---|---|--|--|--|--|--|

| Num. | Text | Tipus | [C] | [D] | [E] | [F] | TOTAL | Fórmula |
|------|----------------------|-------|--------|-----|-----|-----|--------|-------------|
| 1 | P1 | T | | | | | | |
| 2 | DORMITORI DOBLE | | 26,000 | | | | 26,000 | C#*D#*E#*F# |
| 3 | DORMITORI INDIVIDUAL | | 4,000 | | | | 4,000 | C#*D#*E#*F# |
| 4 | P2 | T | | | | | | |
| 5 | DORMITORI DOBLE | | 26,000 | | | | 26,000 | C#*D#*E#*F# |
| 6 | DORMITORI INDIVIDUAL | | 4,000 | | | | 4,000 | C#*D#*E#*F# |
| 7 | P3 | T | | | | | | |
| 8 | DORMITORI DOBLE | | 6,000 | | | | 6,000 | C#*D#*E#*F# |
| 9 | DORMITORI FAMILIAR | | 10,000 | | | | 10,000 | C#*D#*E#*F# |
| 10 | DORMITORI INDIVIDUAL | | 4,000 | | | | 4,000 | C#*D#*E#*F# |

TOTAL AMIDAMENT 80,000

| | | | | | | | | |
|----|-----------|---|--|--|--|--|--|--|
| 11 | PQUT-FG10 | u | <p>TE11 - Tèxtil llit. Tipus 2</p> <p>Model SKU COL8. Colcha piqué blanca de la marca MONTEIMPORT TEXTIL, o equivalent.</p> <p>DESCRIPCIÓ Composició: 50% cotó / 50% polièster amb franges verticals en relleu. Acabat: Doblecs de 2cm i becs quadrats. Rentat: Fins a 60°C Planxat: Fins a 110°C</p> <p>CARACTERÍSTIQUES TÈCNIQUES Dimensions: 160x270cm Color: blanc.</p> <p>CARACTERÍSTIQUES FUNCIONALS Els equipaments mèdics han de respondre a criteris ergonòmics, de fàcil neteja i manteniment i de gran resistència i durabilitat. A partir d'aquestes consideracions cal que els models que se subministren tinguin les següents característiques: - Model de fàcil manteniment i neteja gràcies als seus materials. - Disseny senzill, especialment disseny per a residències i geriàtrics. - Alta resistència i funcionalitat, gràcies als materials i forma de fabricació.</p> | | | | | |
|----|-----------|---|--|--|--|--|--|--|

| Num. | Text | Tipus | [C] | [D] | [E] | [F] | TOTAL | Fórmula |
|------|----------------------|-------|--------|-----|-----|-----|--------|-------------|
| 1 | P1 | T | | | | | | |
| 2 | DORMITORI DOBLE | | 26,000 | | | | 26,000 | C#*D#*E#*F# |
| 3 | DORMITORI INDIVIDUAL | | 4,000 | | | | 4,000 | C#*D#*E#*F# |
| 4 | P2 | T | | | | | | |

AMIDAMENTS

| | | | | | | | | |
|----|----------------------|---|--------|--|--|--|--------|-------------|
| 5 | DORMITORI DOBLE | | 26,000 | | | | 26,000 | C#*D#*E#*F# |
| 6 | DORMITORI INDIVIDUAL | | 4,000 | | | | 4,000 | C#*D#*E#*F# |
| 7 | P3 | T | | | | | | |
| 8 | DORMITORI DOBLE | | 6,000 | | | | 6,000 | C#*D#*E#*F# |
| 9 | DORMITORI FAMILIAR | | 10,000 | | | | 10,000 | C#*D#*E#*F# |
| 10 | DORMITORI INDIVIDUAL | | 4,000 | | | | 4,000 | C#*D#*E#*F# |

TOTAL AMIDAMENT **80,000**

12 PQUT-FG11 u

TE12 - Tèxtil lit. Tipus 3

Model coixí "Relleno de Cojín 40x40 Decora" i model funda "Funda de Cojín liso 40x40 Estela" de la marca Mablaco, o equivalent.

DESCRIPCIÓ

Composició coixí: teixit exterior 100% polièster i farciment 100% fibra buida siliconada conjugada.
 Funda: composició: 50% cotó/polièster, i qualitat de 144 fils. Funda color a escollir.

CARACTERÍSTIQUES TÈCNIQUES

Dimensions coixí: 40x40cm Pes: 160gr.

CARACTERÍSTIQUES FUNCIONALS

Els equipaments mèdics han de respondre a criteris ergonòmics, de fàcil neteja i manteniment i de gran resistència i durabilitat. A partir d'aquestes consideracions cal que els models que se subministrin tinguin les següents característiques:

- Model de fàcil manteniment i neteja gràcies als seus materials.
- Disseny senzill, especialment disseny per a residències i geriàtrics.
- Alta resistència i funcionalitat, gràcies als materials i forma de fabricació.

| Num. | Text | Tipus | [C] | [D] | [E] | [F] | TOTAL | Fórmula |
|------|----------------------|-------|--------|-----|-----|-----|--------|-------------|
| 1 | P1 | T | | | | | | |
| 2 | DORMITORI DOBLE | | 26,000 | | | | 26,000 | C#*D#*E#*F# |
| 3 | DORMITORI INDIVIDUAL | | 4,000 | | | | 4,000 | C#*D#*E#*F# |
| 4 | P2 | T | | | | | | |
| 5 | DORMITORI DOBLE | | 26,000 | | | | 26,000 | C#*D#*E#*F# |
| 6 | DORMITORI INDIVIDUAL | | 4,000 | | | | 4,000 | C#*D#*E#*F# |
| 7 | P3 | T | | | | | | |
| 8 | DORMITORI DOBLE | | 6,000 | | | | 6,000 | C#*D#*E#*F# |
| 9 | DORMITORI FAMILIAR | | 10,000 | | | | 10,000 | C#*D#*E#*F# |
| 10 | DORMITORI INDIVIDUAL | | 4,000 | | | | 4,000 | C#*D#*E#*F# |

TOTAL AMIDAMENT **80,000**

AMIDAMENTS

| | | | |
|----|-----------|---|---|
| 13 | PQUT-FG12 | u | <p>TE13 - Tèxtil llit. Tipus 4</p> <p>MARCA I MODEL Camí de llit model Samara Diamond (Núm. article 30107589) de la marca LUSINI o equivalent.</p> <p>DESCRIPCIÓ Color a escollir a jocs amb els coixins decoratius Gramatge 290 g/m² Longitud 135 cm Detalls material 100 % polièster Mesura 65x135 cm Patró de diamant Forma rectangular Ample 65 cm</p> <p>CARACTERÍSTIQUES FUNCIONALS Els elements tèxtils han de respondre a criteris de seguretat, de fàcil neteja i manteniment i de gran resistència i durabilitat. A partir d'aquestes consideracions cal que els models que se subministrin tinguin les següents característiques: - Model de fàcil manteniment i neteja gràcies als seus materials. - Disseny senzill, especialment disseny per a residències i geriàtrics. Resistència al foc, seguretat i funcionalitat. Normativa C1 - UNE-EN 13773. Material no propaga la flama. Normativa M1 - NF P 92-503. Classifica com a "no inflamables". Normativa B1- DIN 4102-1. ISO 12952: Certificat d'absència d'ignició per cigarretes o petites flames (especialment rellevant si s'utilitzen com a elements de llit o complements).</p> |
|----|-----------|---|---|

| Num. | Text | Tipus | [C] | [D] | [E] | [F] | TOTAL | Fórmula |
|------|----------------------|-------|--------|-----|-----|-----|--------|-------------|
| 1 | P1 | T | | | | | | |
| 2 | DORMITORI DOBLE | | 26,000 | | | | 26,000 | C#*D#*E#*F# |
| 3 | DORMITORI INDIVIDUAL | | 4,000 | | | | 4,000 | C#*D#*E#*F# |
| 4 | P2 | T | | | | | | |
| 5 | DORMITORI DOBLE | | 26,000 | | | | 26,000 | C#*D#*E#*F# |
| 6 | DORMITORI INDIVIDUAL | | 4,000 | | | | 4,000 | C#*D#*E#*F# |
| 7 | P3 | T | | | | | | |
| 8 | DORMITORI DOBLE | | 6,000 | | | | 6,000 | C#*D#*E#*F# |
| 9 | DORMITORI FAMILIAR | | 10,000 | | | | 10,000 | C#*D#*E#*F# |
| 10 | DORMITORI INDIVIDUAL | | 4,000 | | | | 4,000 | C#*D#*E#*F# |

TOTAL AMIDAMENT **80,000**

AMIDAMENTS

| | | | | | | | | |
|----|-----------|---|--|--|--|--|--|--|
| 14 | PQUT-FG13 | u | <p>TE14 - Tèxtil llit. Tipus 5</p> <p>Model CT353 de la marca Suministros Textiles, o equivalent.</p> <p>DESCRIPCIÓ Composició 40% poliuretà / 60% polièster.</p> <p>CARACTERÍSTIQUES TÈCNIQUES Dimensions: 150-220x170cm</p> <p>CARACTERÍSTIQUES FUNCIONALS Els equipaments mèdics han de respondre a criteris ergonòmics, de fàcil neteja i manteniment i de gran resistència i durabilitat. A partir d'aquestes consideracions cal que els models que se subministrin tinguin les següents característiques: - Model de fàcil manteniment i neteja gràcies als seus materials. - Disseny senzill, especialment disseny per a residències i geriàtrics. - Alta resistència i funcionalitat, gràcies als materials i forma de fabricació.</p> <p>CERTIFICATS I NORMATIVA - Normativa C1 - UNE-EN 13773. Material no propaga la flama. - Normativa M1 - NF P 92-503. Classifica com a "no inflamables". - Normativa B1- DIN 4102-1. - ISO 12952: Certificat d'absència d'ignició per cigarretes o petites flames (especialment rellevant si s'utilitzen com a elements de llit o complements).</p> | | | | | |
|----|-----------|---|--|--|--|--|--|--|

| Num. | Text | Tipus | [C] | [D] | [E] | [F] | TOTAL | Fórmula |
|------|----------------------|-------|--------|-----|-----|-----|--------|-------------|
| 1 | P1 | T | | | | | | |
| 2 | DORMITORI DOBLE | | 26,000 | | | | 26,000 | C#*D#*E#*F# |
| 3 | DORMITORI INDIVIDUAL | | 4,000 | | | | 4,000 | C#*D#*E#*F# |
| 4 | P2 | T | | | | | | |
| 5 | DORMITORI DOBLE | | 26,000 | | | | 26,000 | C#*D#*E#*F# |
| 6 | DORMITORI INDIVIDUAL | | 4,000 | | | | 4,000 | C#*D#*E#*F# |
| 7 | P3 | T | | | | | | |
| 8 | DORMITORI DOBLE | | 6,000 | | | | 6,000 | C#*D#*E#*F# |
| 9 | DORMITORI FAMILIAR | | 10,000 | | | | 10,000 | C#*D#*E#*F# |
| 10 | DORMITORI INDIVIDUAL | | 4,000 | | | | 4,000 | C#*D#*E#*F# |

TOTAL AMIDAMENT **80,000**

AMIDAMENTS

| | | | |
|----|-----------|---|--|
| 15 | PQUT-FG14 | u | <p>TE15 - Tèxtil llit. Tipus 6</p> <p>Model ED550 (empapador) de la marca Suministros Textiles, o equivalent.</p> <p>DESCRIPCIÓ Travesser format de quatre capes. Detall de les capes: 1a capa: teixit microfibra blanca 100% polièster de 200 gr. 2a capa: farciment absorbent 70% polièster 30% viscosa de 270 gr. 3a capa: Film TPU termoplàstic poliuretà 100% polièster Densitat: 0,03mm 4a capa: teixit microfibra 100% polièster. 90 gr. Ales: Teixit sarja blanca 50% / Cotó 50% Polièster Pes: 140gr. Antilliscant.</p> <p>CARACTERÍSTIQUES TÈCNIQUES Dimensions: 90x85cm + ales laterals. Pes: 650 grams.</p> <p>CARACTERÍSTIQUES FUNCIONALS Els equipaments mèdics han de respondre a criteris ergonòmics, de fàcil neteja i manteniment i de gran resistència i durabilitat. A partir d'aquestes consideracions cal que els models que se subministren tinguin les següents característiques: - Model de fàcil manteniment i neteja gràcies als seus materials. - Disseny senzill, especialment disseny per a residències i geriàtrics. - Alta resistència i funcionalitat, gràcies als materials i forma de fabricació.</p> <p>CERTIFICATS I NORMATIVA Normativa C1 - UNE-EN 13773. Material no propaga la flama. Normativa M1 - NF P 92-503. Classifica com a "no inflamables". Normativa B1- DIN 4102-1. ISO 12952: Certificat d'absència d'ignició per cigarretes o petites flames (especialment rellevant si s'utilitzen com a elements de llit o complements).</p> |
|----|-----------|---|--|

| Num. | Text | Tipus | [C] | [D] | [E] | [F] | TOTAL | Fórmula |
|------|----------------------|-------|--------|-----|-----|-----|--------|-------------|
| 1 | P1 | T | | | | | | |
| 2 | DORMITORI DOBLE | | 26,000 | | | | 26,000 | C#*D#*E#*F# |
| 3 | DORMITORI INDIVIDUAL | | 8,000 | | | | 8,000 | C#*D#*E#*F# |
| 4 | P2 | T | | | | | | |
| 5 | DORMITORI DOBLE | | 26,000 | | | | 26,000 | C#*D#*E#*F# |
| 6 | DORMITORI INDIVIDUAL | | 8,000 | | | | 8,000 | C#*D#*E#*F# |

TOTAL AMIDAMENT 68,000

| | | | |
|----|-----------|---|--|
| 16 | PQUT-FG15 | u | <p>TE16 - Tèxtil taula. Tipus 1</p> <p>Model referència "RT 639 - estovalles" de la marca SUMINISTROS TEXTILES, o equivalent.</p> <p>DESCRIPCIÓ Fabricació: 50% cotó / 50% polièster Definir color.</p> <p>CARACTERÍSTIQUES TÈCNIQUES Dimensions: 120x120cm</p> <p>CARACTERÍSTIQUES FUNCIONALS Els equipaments mèdics han de respondre a criteris ergonòmics, de fàcil neteja i manteniment i de gran resistència i durabilitat. A partir d'aquestes consideracions cal que els models que se subministren tinguin les següents característiques: - Model de fàcil manteniment i neteja gràcies als seus materials. - Disseny senzill, especialment disseny per a residències i geriàtrics. - Alta resistència i funcionalitat, gràcies als materials i forma de fabricació.</p> |
|----|-----------|---|--|

| Num. | Text | Tipus | [C] | [D] | [E] | [F] | TOTAL | Fórmula |
|------|------|-------|-----|-----|-----|-----|-------|---------|
| 1 | PB | T | | | | | | |

AMIDAMENTS

| | | | | | | | | |
|---|------------------------|---|-------|--|--|--|-------|-------------|
| 2 | MENJADOR SALA PLANTA | | 9,000 | | | | 9,000 | C#*D#*E#*F# |
| 3 | P1 | T | | | | | | |
| 4 | MENJADOR SALA PLANTA | | 9,000 | | | | 9,000 | C#*D#*E#*F# |
| 5 | P2 | T | | | | | | |
| 6 | MENJADOR SALA PLANTA | | 9,000 | | | | 9,000 | C#*D#*E#*F# |
| 7 | P3 | T | | | | | | |
| 8 | MENJADOR SALA PLANTA | | 9,000 | | | | 9,000 | C#*D#*E#*F# |

TOTAL AMIDAMENT **36,000**

17 PQUT-FG16 u

TE17 - Tèxtil taula. Tipus 2

Model Mantel RESINADO BASIC de la marca Mr.Hule, o equivalent.

DESCRIPCIÓ

Fabricació: cotó i polièster

CARACTERÍSTIQUES TÈCNIQUES

Dimensions: 120x120cm Acabat color beix

CARACTERÍSTIQUES FUNCIONALS

Els equipaments mèdics han de respondre a criteris ergonòmics, de fàcil neteja i manteniment i de gran resistència i durabilitat. A partir d'aquestes consideracions cal que els models que se subministren tinguin les següents característiques:

- Model de fàcil manteniment i neteja gràcies als seus materials.
- Disseny senzill, especialment disseny per a residències i geriàtrics.
- Alta resistència i funcionalitat, gràcies als materials i forma de fabricació.

| Num. | Text | Tipus | [C] | [D] | [E] | [F] | TOTAL | Fórmula |
|------|------------------------|-------|-------|-----|-----|-----|-------|-------------|
| 1 | PB | T | | | | | | |
| 2 | MENJADOR SALA PLANTA | | 9,000 | | | | 9,000 | C#*D#*E#*F# |
| 3 | P1 | T | | | | | | |
| 4 | MENJADOR SALA PLANTA | | 9,000 | | | | 9,000 | C#*D#*E#*F# |
| 5 | P2 | T | | | | | | |
| 6 | MENJADOR SALA PLANTA | | 9,000 | | | | 9,000 | C#*D#*E#*F# |
| 7 | P3 | T | | | | | | |
| 8 | MENJADOR SALA PLANTA | | 9,000 | | | | 9,000 | C#*D#*E#*F# |

TOTAL AMIDAMENT **36,000**

18 PQUT-FG17 u

TE18 - Tèxtil taula. Tipus 3

Model ST637 - tovalló satinat blanc de la marca SUMINISTROS TEXTILES, o equivalent.

DESCRIPCIÓ

Fabricació: 50% cotó / 50% polièster

CARACTERÍSTIQUES TÈCNIQUES

Dimensions: 50x50cm

CARACTERÍSTIQUES FUNCIONALS

Els equipaments mèdics han de respondre a criteris ergonòmics, de fàcil neteja i manteniment i de gran resistència i durabilitat. A partir d'aquestes consideracions cal que els models que se subministren tinguin les següents característiques:

- Model de fàcil manteniment i neteja gràcies als seus materials.
- Disseny senzill, especialment disseny per a residències i geriàtrics.
- Alta resistència i funcionalitat, gràcies als materials i forma de fabricació.

AMIDAMENTS

| Num. | Text | Tipus | [C] | [D] | [E] | [F] | TOTAL | Fórmula |
|------|------------------------|-------|---------|-----|-----|-----|---------|-------------|
| 1 | GENERAL | T | | | | | | |
| 2 | MENJADOR SALA PLANTA | | 240,000 | | | | 240,000 | C#*D#*E#*F# |

TOTAL AMIDAMENT **240,000**

IV. AMIDAMENTS I PRESSUPOST. LOT 3 – TÈXTIL

PR PRESSUPOST. LOT 3 – TÈXTIL

FEU I GODOY ARQUITECTES SLP

CIF B25665613 | Dominics, núm. 9 baixos Solsona | T 973115258 | estudi@feugodoy.com | www.feugodoy.com

PRESSUPOST

Obra 01 Pressupost Mobiliari de la Residència d'avis de Sallent
 Capítol 03 TÈXTIL

| NUM. CODI | UA | DESCRIPCIÓ | PREU | AMIDAMENT | IMPORT | |
|-----------|-----------|---|------------------------------|-----------|--------|----------|
| 1 | PQUT-FG00 | u | TE1 - Guia cortines. Tipus 1 | 39,19 | 51,000 | 1.998,69 |
| | | <p>Model de Guia doble de la sèrie 2901-5 de la marca GOELST, o equivalent.</p> <p>DESCRIPCIÓ</p> <p>Guia de cortina fabricada en alumini AW-6060-T66 i amb els accessoris disponibles amb alumini o plàstic.</p> <p>Opcional muntatge a paret o sostre amb suports per a fusta, maçoneria, falsos sostres i ciment.</p> <p>Recobriments resistent al desgast, conforme amb els estàndards Qualicoat i Qualanod.</p> <p>Pes per metre: 732</p> <p>Inclou el següent material:</p> <p>1 metre de guia, 20 lliscadors 2010, 4 topalls "Twist and Stop 2001" i 2 taps terminals model 2953-56.</p> <p>CARACTERÍSTIQUES TÈCNIQUES</p> <p>Dimensions: 100x8mm</p> <p>CARACTERÍSTIQUES FUNCIONALS</p> <p>Els equipaments mèdics han de respondre a criteris ergonòmics, de fàcil neteja i manteniment i de gran resistència i durabilitat. A partir d'aquestes consideracions cal que els models que se subministren tinguin les següents característiques:</p> <ul style="list-style-type: none"> - Model de fàcil manteniment i neteja gràcies als seus materials. - Disseny senzill, especialment disseny per a residències i geriàtrics. - Alta resistència i funcionalitat, gràcies als materials i forma de fabricació. <p>(P - 1)</p> | | | | |
| 2 | PQUT-FG01 | u | TE2 - Cortina. Tipus 1 | 145,94 | 51,000 | 7.442,94 |
| | | <p>Model Blackout Summa Hotel de la marca ExpoMaquinaria o equivalent.</p> <p>DESCRIPCIÓ</p> <p>Cortina confeccionada per anar penjada, filtre llum OPAC 100%.</p> <p>Composició 100% polièster.</p> <p>Seguretat ignífug Classe 1</p> <p>CARACTERÍSTIQUES TÈCNIQUES</p> <p>Dimensions: 150x260cm Pes: 283 gr/m2</p> <p>ACABATS</p> <p>Tèxtil: setinat i proposta gama fabricant:</p> <p>CARACTERÍSTIQUES FUNCIONALS</p> <p>Els equipaments mèdics han de respondre a criteris ergonòmics, de fàcil neteja i manteniment i de gran resistència i durabilitat. A partir d'aquestes consideracions cal que els models que se subministren tinguin les següents característiques:</p> <ul style="list-style-type: none"> - Model de fàcil manteniment i neteja gràcies als seus materials. - Disseny senzill, especialment disseny per a residències i geriàtrics. - Alta resistència i funcionalitat, gràcies als materials i forma de fabricació. <p>(P - 2)</p> | | | | |
| 3 | PQUT-FG02 | u | TE3 - Cortina. Tipus 2 | 129,12 | 51,000 | 6.585,12 |
| | | <p>Model Visillo de la marca MABLACO, o equivalent.</p> | | | | |

PRESSUPOST

DESCRIPCIÓ

Confecció: 80% polièster / 20% Lli

CARACTERÍSTIQUES TÈCNIQUES

Dimensions: 150x260cm Pes: 283 gr/m2

CARACTERÍSTIQUES FUNCIONALS

Els equipaments mèdics han de respondre a criteris ergonòmics, de fàcil neteja i manteniment i de gran resistència i durabilitat. A partir d'aquestes consideracions cal que els models que se subministrin tinguin les següents característiques:

- Model de fàcil manteniment i neteja gràcies als seus materials.
- Disseny senzill, especialment disseny per a residències i geriàtrics.
- Alta resistència i funcionalitat, gràcies als materials i forma de fabricació.

CERTIFICATS I NORMATIVA

C1 - Norma UNE-EN 13773: Classificació més alta segons la normativa europea per a teixits verticals. Indica que el material és ignífug (no propaga la flama i és difícil d'inflamar).

B1 - Norma DIN 4102-1: Material difícilment inflamable (Schwer entflammbar).

M1 - Norma NF P 92-503: Material no inflamable.

(P - 3)

| | | | | | | |
|---|-----------|---|------------------------|--------|--------|----------|
| 4 | PQUT-FG03 | u | TE4 - Cortina. Tipus 3 | 183,74 | 29,000 | 5.328,46 |
|---|-----------|---|------------------------|--------|--------|----------|

Model Blackout Summa Hotel de la marca ExpoMaquinaria o equivalent.

DESCRIPCIÓ

Cortina confeccionada per anar penjada, filtre llum OPAC 100%.

Composició 100% polièster.

Seguretat ignífug Classe 1

CARACTERÍSTIQUES TÈCNIQUES

Dimensions: 200x260cm Pes: 283 gr/m2

ACABATS

Tèxtil: setinat i proposta gama fabricant

Inclou guia de superfície en sostre model de Guia simple de la sèrie 2901-5 de la marca GOELST, o equivalent.

CARACTERÍSTIQUES FUNCIONALS

Els equipaments mèdics han de respondre a criteris ergonòmics, de fàcil neteja i manteniment i de gran resistència i durabilitat. A partir d'aquestes consideracions cal que els models que se subministrin tinguin les següents característiques:

- Model de fàcil manteniment i neteja gràcies als seus materials.
- Disseny senzill, especialment disseny per a residències i geriàtrics.
- Alta resistència i funcionalitat, gràcies als materials i forma de fabricació.

CERTIFICATS I NORMATIVA

Ignífuga Permanent (CS): difícilment inflamable complint normatives internacionals de protecció contra el foc (Clase 1 / EN 13773).

(P - 4)

| | | | | | | |
|---|-----------|---|---|------|--------|--------|
| 5 | PQUT-FG04 | u | TE5 - Funda protectora coixi cremallera | 8,54 | 80,000 | 683,20 |
|---|-----------|---|---|------|--------|--------|

Model ST826 de la marca Suministros Textiles, o equivalent.

DESCRIPCIÓ

La funda protectora de coixí en teixit percal és transpirable, confeccionada amb teixit de 144 fils, amb tancament de cremallera.

Fabricació: 50% polièster / 50% cotó.

CARACTERÍSTIQUES FUNCIONALS

Els equipaments mèdics han de respondre a criteris ergonòmics, de

PRESSUPOST

fàcil neteja i manteniment i de gran resistència i durabilitat. A partir d'aquestes consideracions cal que els models que se subministrin tinguin les següents característiques:

- Model de fàcil manteniment i neteja gràcies als seus materials.
- Disseny senzill, especialment disseny per a residències i geriàtrics.
- Alta resistència i funcionalitat, gràcies als materials i forma de fabricació.

CERTIFICATS I NORMATIVA

Normativa C1 - UNE-EN 13773. Material no propaga la flama.

Normativa M1 - NF P 92-503. Classifica com a "no inflamables".

Normativa B1- DIN 4102-1.

ISO 12952: Certificat d'absència d'ignició per cigarretes o petites flames (especialment rellevant si s'utilitzen com a elements de llit o complements).

(P - 5)

| | | | | | | |
|---|-----------|---|------------------------------|-------|---------|----------|
| 6 | PQUT-FG05 | u | TE6 - Joc llençols llit 90cm | 23,46 | 160,000 | 3.753,60 |
|---|-----------|---|------------------------------|-------|---------|----------|

Model ST425 de la marca SUMINISTROS TEXTILES, o equivalent.

DESCRIPCIÓ

Conjunt que s'agafa per separat (ST425 + ST429). Els dos elements

fabricats amb la següent composició: 50% cotó / 50% Polièster.

Gramatge: 118 gr/m2.

Densitat ordit: 30 fils/cm (76 fils/polzada)

Densitat trama: 27 passades/cm (68 passades/polzada)

Títol ordit: 30/1C NE (50/50 Cotó-Polièster)

Títol trama: 30/1C N (50/50 Cotó-Polièster)

ACABATS

Dimensions: 160x280cm

CARACTERÍSTIQUES FUNCIONALS

Els equipaments mèdics han de respondre a criteris ergonòmics, de fàcil neteja i manteniment i de gran resistència i durabilitat. A partir d'aquestes consideracions cal que els models que se subministrin tinguin les següents característiques:

- Model de fàcil manteniment i neteja gràcies als seus materials.
- Disseny senzill, especialment disseny per a residències i geriàtrics.
- Alta resistència i funcionalitat, gràcies als materials i forma de fabricació.

CERTIFICATS I NORMATIVA

Normativa C1 - UNE-EN 13773. Material no propaga la flama.

Normativa M1 - NF P 92-503. Classifica com a "no inflamables".

Normativa B1- DIN 4102-1.

ISO 12952: Certificat d'absència d'ignició per cigarretes o petites flames (especialment rellevant si s'utilitzen com a elements de llit o complements). (P - 6)

| | | | | | | |
|---|-----------|---|---------------|--------|--------|-----------|
| 7 | PQUT-FG06 | u | TE7 - Matalàs | 197,08 | 68,000 | 13.401,44 |
|---|-----------|---|---------------|--------|--------|-----------|

Model ref.B-Colchón-ViscoPlus-90-190 de la marca DORTOMEDICAL, o equivalent.

DESCRIPCIÓ

Matalàs fabricat amb poliuretà amb un gruix de 15cm, capa de visco perfilada de 5cm i nucli d'escuma HR D28 (alta resiliència = densitat de 28Kg/m3)

CARACTERÍSTIQUES FUNCIONALS

Els equipaments mèdics han de respondre a criteris ergonòmics, de fàcil neteja i manteniment i de gran resistència i durabilitat. A partir d'aquestes consideracions cal que els models que se subministrin tinguin les següents característiques:

- Model de fàcil manteniment i neteja gràcies als seus materials.
- Disseny senzill, especialment disseny per a residències i geriàtrics.
- Alta resistència i funcionalitat, gràcies als materials i forma de

PRESSUPOST

equivalent.

DESCRIPCIÓ

Fabricada amb escuma viscoelàstica està confeccionat amb un nucli viscoelàstic d'alta densitat perforat de fermesa mitjana-baixa i doble funda de teixit 100% cotó.

CARACTERÍSTIQUES TÈCNIQUES

Dimensions: 70x35cm

CARACTERÍSTIQUES FUNCIONALS

Els equipaments mèdics han de respondre a criteris ergonòmics, de fàcil neteja i manteniment i de gran resistència i durabilitat. A partir d'aquestes consideracions cal que els models que se subministren tinguin les següents característiques:

- Model de fàcil manteniment i neteja gràcies als seus materials.
- Disseny senzill, especialment disseny per a residències i geriàtrics.
- Alta resistència i funcionalitat, gràcies als materials i forma de fabricació.

(P - 10)

| | | | | | | |
|----|-----------|---|-----------------------------|-------|--------|----------|
| 11 | PQUT-FG10 | u | TE11 - Tèxtil lliu. Tipus 2 | 13,77 | 80,000 | 1.101,60 |
|----|-----------|---|-----------------------------|-------|--------|----------|

Model SKU COL8. Colcha piqué blanca de la marca MONTEIMPORT TEXTIL, o equivalent.

DESCRIPCIÓ

Composició: 50% cotó / 50% polièster amb franges verticals en relleu.

Acabat: Dobles de 2cm i becs quadrats.

Rentat: Fins a 60°C

Planxat: Fins a 110°C

CARACTERÍSTIQUES TÈCNIQUES

Dimensions: 160x270cm Color: blanc.

CARACTERÍSTIQUES FUNCIONALS

Els equipaments mèdics han de respondre a criteris ergonòmics, de fàcil neteja i manteniment i de gran resistència i durabilitat. A partir d'aquestes consideracions cal que els models que se subministren tinguin les següents característiques:

- Model de fàcil manteniment i neteja gràcies als seus materials.
- Disseny senzill, especialment disseny per a residències i geriàtrics.
- Alta resistència i funcionalitat, gràcies als materials i forma de fabricació.

(P - 11)

| | | | | | | |
|----|-----------|---|-----------------------------|-------|--------|--------|
| 12 | PQUT-FG11 | u | TE12 - Tèxtil lliu. Tipus 3 | 10,07 | 80,000 | 805,60 |
|----|-----------|---|-----------------------------|-------|--------|--------|

Model coixí "Relleno de Cojín 40x40 Decora" i model funda "Funda de Cojín liso 40x40 Estela" de la marca Mablaco, o equivalent.

DESCRIPCIÓ

Composició coixí: teixit exterior 100% polièster i farciment 100% fibra buida siliconada conjugada.

Funda: composició: 50% cotó/polièster, i qualitat de 144 fils. Funda color a escollir.

CARACTERÍSTIQUES TÈCNIQUES

Dimensions coixí: 40x40cm Pes: 160gr.

CARACTERÍSTIQUES FUNCIONALS

Els equipaments mèdics han de respondre a criteris ergonòmics, de fàcil neteja i manteniment i de gran resistència i durabilitat. A partir d'aquestes consideracions cal que els models que se subministren tinguin les següents característiques:

- Model de fàcil manteniment i neteja gràcies als seus materials.
- Disseny senzill, especialment disseny per a residències i geriàtrics.
- Alta resistència i funcionalitat, gràcies als materials i forma de fabricació.

PRESSUPOST

Pàg.: 6

| | | | | | | |
|--|-----------|---|---|-------|--------|----------|
| 13 | PQUT-FG12 | u | (P - 12) TE13 - Tèxtil llit. Tipus 4 | 19,49 | 80,000 | 1.559,20 |
| <p>MARCA I MODEL Camí de llit model Samara Diamond (Núm. article 30107589) de la marca LUSINI o equivalent.</p> <p>DESCRIPCIÓ Color a escollir a jocs amb els coixins decoratius Gramatge 290 g/m² Longitud 135 cm Detalls material 100 % polièster Mesura 65x135 cm Patró de diamant Forma rectangular Ample 65 cm</p> <p>CARACTERÍSTIQUES FUNCIONALS Els elements tèxtils han de respondre a criteris de seguretat, de fàcil neteja i manteniment i de gran resistència i durabilitat. A partir d'aquestes consideracions cal que els models que se subministrin tinguin les següents característiques: - Model de fàcil manteniment i neteja gràcies als seus materials. - Disseny senzill, especialment disseny per a residències i geriàtrics. Resistència al foc, seguretat i funcionalitat. Normativa C1 - UNE-EN 13773. Material no propaga la flama. Normativa M1 - NF P 92-503. Classifica com a "no inflamables". Normativa B1- DIN 4102-1. ISO 12952: Certificat d'absència d'ignició per cigarretes o petites flames (especialment rellevant si s'utilitzen com a elements de llit o complements).</p> | | | | | | |
| 14 | PQUT-FG13 | u | (P - 13) TE14 - Tèxtil llit. Tipus 5 | 13,77 | 80,000 | 1.101,60 |
| <p>Model CT353 de la marca Suministros Textiles, o equivalent.</p> <p>DESCRIPCIÓ Composició 40% poliuretà / 60% polièster.</p> <p>CARACTERÍSTIQUES TÈCNIQUES Dimensions: 150-220x170cm</p> <p>CARACTERÍSTIQUES FUNCIONALS Els equipaments mèdics han de respondre a criteris ergonòmics, de fàcil neteja i manteniment i de gran resistència i durabilitat. A partir d'aquestes consideracions cal que els models que se subministrin tinguin les següents característiques: - Model de fàcil manteniment i neteja gràcies als seus materials. - Disseny senzill, especialment disseny per a residències i geriàtrics. - Alta resistència i funcionalitat, gràcies als materials i forma de fabricació.</p> <p>CERTIFICATS I NORMATIVA - Normativa C1 - UNE-EN 13773. Material no propaga la flama. - Normativa M1 - NF P 92-503. Classifica com a "no inflamables". - Normativa B1- DIN 4102-1. - ISO 12952: Certificat d'absència d'ignició per cigarretes o petites flames (especialment rellevant si s'utilitzen com a elements de llit o complements).</p> | | | | | | |
| 15 | PQUT-FG14 | u | (P - 14) TE15 - Tèxtil llit. Tipus 6 | 13,20 | 68,000 | 897,60 |
| <p>Model ED550 (empapador) de la marca Suministros Textiles, o equivalent.</p> <p>DESCRIPCIÓ Travesser format de quatre capes. Detall de les capes:</p> | | | | | | |

EUR

PRESSUPOST

1a capa: teixit microfibra blanca 100% polièster de 200 gr.
2a capa: farciment absorbent 70% polièster 30% viscosa de 270 gr.
3a capa: Film TPU termoplàstic poliuretà 100% polièster Densitat:
0,03mm
4a capa: teixit microfibra 100% polièster. 90 gr.
Ales: Teixit sarja blanca 50% / Cotó 50% Polièster Pes: 140gr.
Antilliscant.

CARACTERÍSTIQUES TÈCNIQUES

Dimensions: 90x85cm + ales laterals. Pes: 650 grams.

CARACTERÍSTIQUES FUNCIONALS

Els equipaments mèdics han de respondre a criteris ergonòmics, de fàcil neteja i manteniment i de gran resistència i durabilitat. A partir d'aquestes consideracions cal que els models que se subministrin tinguin les següents característiques:

- Model de fàcil manteniment i neteja gràcies als seus materials.
- Disseny senzill, especialment disseny per a residències i geriàtrics.
- Alta resistència i funcionalitat, gràcies als materials i forma de fabricació.

CERTIFICATS I NORMATIVA

Normativa C1 - UNE-EN 13773. Material no propaga la flama.
Normativa M1 - NF P 92-503. Classifica com a "no inflamables".
Normativa B1- DIN 4102-1.
ISO 12952: Certificat d'absència d'ignició per cigarretes o petites flames (especialment rellevant si s'utilitzen com a elements de llit o complements).
(P - 15)

| | | | | | | |
|----|-----------|---|------------------------------|------|--------|--------|
| 16 | PQUT-FG15 | u | TE16 - Tèxtil taula. Tipus 1 | 6,30 | 36,000 | 226,80 |
|----|-----------|---|------------------------------|------|--------|--------|

Model referència "RT 639 - estovalles" de la marca SUMINISTROS TEXTILES, o equivalent.

DESCRIPCIÓ

Fabricació: 50% cotó / 50% polièster
Definir color.

CARACTERÍSTIQUES TÈCNIQUES

Dimensions: 120x120cm

CARACTERÍSTIQUES FUNCIONALS

Els equipaments mèdics han de respondre a criteris ergonòmics, de fàcil neteja i manteniment i de gran resistència i durabilitat. A partir d'aquestes consideracions cal que els models que se subministrin tinguin les següents característiques:

- Model de fàcil manteniment i neteja gràcies als seus materials.
- Disseny senzill, especialment disseny per a residències i geriàtrics.
- Alta resistència i funcionalitat, gràcies als materials i forma de fabricació.

(P - 16)

| | | | | | | |
|----|-----------|---|------------------------------|-------|--------|--------|
| 17 | PQUT-FG16 | u | TE17 - Tèxtil taula. Tipus 2 | 10,50 | 36,000 | 378,00 |
|----|-----------|---|------------------------------|-------|--------|--------|

Model Mantel RESINADO BASIC de la marca Mr.Hule, o equivalent.

DESCRIPCIÓ

Fabricació: cotó i polièster

CARACTERÍSTIQUES TÈCNIQUES

Dimensions: 120x120cm Acabat color beix

CARACTERÍSTIQUES FUNCIONALS

Els equipaments mèdics han de respondre a criteris ergonòmics, de fàcil neteja i manteniment i de gran resistència i durabilitat. A partir d'aquestes consideracions cal que els models que se subministrin tinguin les següents característiques:

- Model de fàcil manteniment i neteja gràcies als seus materials.
- Disseny senzill, especialment disseny per a residències i geriàtrics.

PRESSUPOST

Pàg.: 8

| | | | | | | |
|--------------|----------------|---|---|------|---------|------------------|
| 18 | PQUT-FG17 | u | - Alta resistència i funcionalitat, gràcies als materials i forma de fabricació. (P - 17) TE18 - Tèxtil taula. Tipus 3 | 1,62 | 240,000 | 388,80 |
| | | | Model ST637 - tovalló satinat blanc de la marca SUMINISTROS TEXTILES, o equivalent. | | | |
| | | | DESCRIPCIÓ Fabricació: 50% cotó / 50% polièster | | | |
| | | | CARACTERÍSTIQUES TÈCNIQUES Dimensions: 50x50cm | | | |
| | | | CARACTERÍSTIQUES FUNCIONALS Els equipaments mèdics han de respondre a criteris ergonòmics, de fàcil neteja i manteniment i de gran resistència i durabilitat. A partir d'aquestes consideracions cal que els models que se subministren tinguin les següents característiques: - Model de fàcil manteniment i neteja gràcies als seus materials. - Disseny senzill, especialment disseny per a residències i geriàtrics. - Alta resistència i funcionalitat, gràcies als materials i forma de fabricació. (P - 18) | | | |
| TOTAL | Capítol | | 01.03 | | | 52.679,05 |

IV. AMIDAMENTS I PRESSUPOST. LOT 3 – TÈXTIL

UF ÚLTIM FULL. LOT 3 – TÈXTIL

FEU I GODOY ARQUITECTES SLP

CIF B25665613 | Dominics, núm. 9 baixos Solsona | T 973115258 | estudi@feugodoy.com | www.feugodoy.com

Subministrament de mobiliari per a la Residència d'avis de Sallent
Feu i Godoy Arquitectes SLP
Client: Ajuntament de Sallent

PRESSUPOST D'EXECUCIÓ PER CONTRACTE

Pàg. 1

| | |
|---------------------------------------|--------------------|
| PRESSUPOST D'EXECUCIÓ MATERIAL..... | 52.679,05 |
| Subtotal | 52.679,05 |
| 21 % IVA SOBRE 52.679,05..... | 11.062,60 |
| TOTAL PRESSUPOST PER CONTRACTE | € 63.741,65 |

Aquest pressupost d'execució per contracte puja a

(SEIXANTA-TRES MIL SET-CENTS QUARANTA-UN EUROS AMB SEIXANTA-CINC CÈNTIMS)

A Solsona, a la data de la signatura electrònica

Anna Feu i Jordana
Arquitecta col·legiada núm. 44063-9

Carlos Godoy Bregolat
Arquitecte col·legiat núm. 53129

IV. AMIDAMENTS I PRESSUPOST. LOT 4 – EQUIPAMENT MÈDIC

AM AMIDAMENTS. LOT 4 – EQUIPAMENT MÈDIC

PR PRESSUPOST. LOT 4 – EQUIPAMENT MÈDIC

UF ÚLTIM FULL. LOT 4 – EQUIPAMENT MÈDIC

IV. AMIDAMENTS I PRESSUPOST. LOT 4 – EQUIPAMENT MÈDIC
AM AMIDAMENTS. LOT 4 – EQUIPAMENT MÈDIC

FEU I GODOY ARQUITECTES SLP

CIF B25665613 | Dominics, núm. 9 baixos Solsona | T 973115258 | estudi@feugodoy.com | www.feugodoy.com

AMIDAMENTS

OBRA 01 PRESSUPOST MOBILIARI DE LA RESIDÈNCIA D'AVIS DE SALLENT
 CAPÍTOL 04 EQUIPAMENT MÈDIC

| NUM. | CODI | UA | DESCRIPCIÓ |
|------|------|----|------------|
|------|------|----|------------|

1 PQUEM-FG00 u

EM1 - Politja de 2 cossos

Model H9200 de la marca ORTOPEDIA ALMIRALL, o equivalent.

DESCRIPCIÓ

Corda amb 2 politges. Inclou ganxo per penjar a la paret.

CARACTERÍSTIQUES FUNCIONALS

Els equipaments mèdics han de respondre a criteris ergonòmics, de fàcil neteja i manteniment i de gran resistència i durabilitat. A partir d'aquestes consideracions cal que els models que se subministren tinguin les següents característiques:

- Model de fàcil manteniment i neteja gràcies als seus materials.
- Disseny senzill, especialment disseny per a residències i geriàtrics.
- Alta resistència i funcionalitat, gràcies als materials i forma de fabricació.

| Num. | Text | Tipus | [C] | [D] | [E] | [F] | TOTAL | Fórmula |
|------|-----------------|-------|-------|-----|-----|-----|-------|-------------|
| 1 | PB | T | | | | | | |
| 2 | SALA MOTRICITAT | | 1,000 | | | | 1,000 | C#*D#*E#*F# |

TOTAL AMIDAMENT 1,000

2 PQUEM-FG01 u

EM2 - Exercitador Graham

Exercitador Graham model H5026 de la marca ORTOPEDIA ALMIRALL, o equivalent.

DESCRIPCIÓ

Exercitador amb suport per penjar a la porta. Inclou escala pels dits de 22 escalons, corda de nylon de 73cm i recorregut de politja giratòria i agafadors de 9cm que sobresurten 25cm.

També inclou corda de 91cm per a les espatlles, regulable en alçada.

CARACTERÍSTIQUES TÈCNIQUES

Dimensions: 100x35x3cm Pes: 8,5Kg

CARACTERÍSTIQUES FUNCIONALS

Els equipaments mèdics han de respondre a criteris ergonòmics, de fàcil neteja i manteniment i de gran resistència i durabilitat. A partir d'aquestes consideracions cal que els models que se subministren tinguin les següents característiques:

- Model de fàcil manteniment i neteja gràcies als seus materials.
- Disseny senzill, especialment disseny per a residències i geriàtrics.
- Alta resistència i funcionalitat, gràcies als materials i forma de fabricació.

| Num. | Text | Tipus | [C] | [D] | [E] | [F] | TOTAL | Fórmula |
|------|-----------------|-------|-------|-----|-----|-----|-------|-------------|
| 1 | PB | T | | | | | | |
| 2 | SALA MOTRICITAT | | 1,000 | | | | 1,000 | C#*D#*E#*F# |

TOTAL AMIDAMENT 1,000

AMIDAMENTS

| | | | | | | | | |
|---|------------|---|---|--|--|--|--|--|
| 3 | PQUEM-FG02 | u | <p>EM3 - Taula. Tipus 5</p> <p>Model ref.2332 de la marca ORTOWEB, o equivalentt.</p> <p>DESCRIPCIÓ Consta de roda d'inèrcia regulable, prono supinador i flexo extensor, joc de pilotes, joc de cargols amb molles. Prono supinador: empenyadura amb regulació de força de fricció amb 4 contrapesos regulables d'inèrcia. Flexo extensor: corró d'acer polit i cromat. Joc de pilotes: les tres pilotes van suspeses sobre un suport orientable 360° i d'alçada regulable per permetre la ubicació més idònia, les pilotes són de diferent duresa i diàmetre. Doble joc de 5 cargols: Sobre una platina amb gir de 360° i adaptable en altura s'han situat 10 cargols amb molls per a resistència variable i 5 formes de cap per al seu pinçament, cap quadrat, esfèrica, hexagonal, papallona, i cilíndrica. Pedal flexo-extensor: Sabata de fusta de faig amb corretja de cuir fixat a pedal oscil·lant mitjançant biela a eix de prono-supinador amb regulació de rang de moviment i força de fricció.</p> <p>CARACTERÍSTIQUES TÈCNIQUES Dimensions: 130x60x120cm</p> <p>CARACTERÍSTIQUES FUNCIONALS Els equipaments mèdics han de respondre a criteris ergonòmics, de fàcil neteja i manteniment i de gran resistència i durabilitat. A partir d'aquestes consideracions cal que els models que se subministren tinguin les següents característiques: - Model de fàcil manteniment i neteja gràcies als seus materials. - Disseny senzill, especialment disseny per a residències i geriàtrics. - Alta resistència i funcionalitat, gràcies als materials i forma de fabricació.</p> | | | | | |
|---|------------|---|---|--|--|--|--|--|

| Num. | Text | Tipus | [C] | [D] | [E] | [F] | TOTAL | Fórmula |
|------|-----------------|-------|-------|-----|-----|-----|-------|-------------|
| 1 | PB | T | | | | | | |
| 2 | SALA MOTRICITAT | | 1,000 | | | | 1,000 | C#*D#*E#*F# |

TOTAL AMIDAMENT 1,000

| | | | | | | | | |
|---|------------|---|--|--|--|--|--|--|
| 4 | PQUEM-FG03 | u | <p>EM4 - Pedalier d'exercisis</p> <p>Model referència SKU 14119 de la casa ORTOWEB, o equivalent.</p> <p>DESCRIPCIÓ Estructura d'acer pintat color negre. Manillar i pedals fabricat amb material ABS, PP i PVC. Peus fabricats amb PVC i material antilliscant. Pedals amb corretges. Alçada regulable. Conté comptador digital LCD (piles incloses).</p> <p>CARACTERÍSTIQUES TÈCNIQUES Dimensions: 75-100x41x41cm Pes màxim: 120Kg.</p> <p>CARACTERÍSTIQUES FUNCIONALS Els equipaments mèdics han de respondre a criteris ergonòmics, de fàcil neteja i manteniment i de gran resistència i durabilitat. A partir d'aquestes consideracions cal que els models que se subministren tinguin les següents característiques: - Model de fàcil manteniment i neteja gràcies als seus materials. - Disseny senzill, especialment disseny per a residències i geriàtrics. - Alta resistència i funcionalitat, gràcies als materials i forma de fabricació.</p> | | | | | |
|---|------------|---|--|--|--|--|--|--|

| Num. | Text | Tipus | [C] | [D] | [E] | [F] | TOTAL | Fórmula |
|------|-----------------|-------|-------|-----|-----|-----|-------|-------------|
| 1 | PB | T | | | | | | |
| 2 | SALA MOTRICITAT | | 3,000 | | | | 3,000 | C#*D#*E#*F# |

TOTAL AMIDAMENT 3,000

AMIDAMENTS

| | | | | | | | | |
|---|------------|---|--|--|--|--|--|--|
| 5 | PQUEM-FG04 | u | <p>EM5 - Chattanooga Rehab</p> <p>Model Chattanooga Rehab. (ref.9608) de la marca ORTOWEB, o equivalent.</p> <p>DESCRIPCIÓ 4 canals de funcionalitat: Rehabilitació, Alleujament del dolor, Bascular i Forma física. Corrent constant: Màxim 1300 Ohm/canal Intensitat d'impuls màxim: 120 mA. Increment d'intensitat: 0,25 mA. Ample d'impuls: 30-400 µs. Freqüència d'impuls: 1 a 150 Hz Part aplicada: Tipus BF. Compleix els tests de seguretat: IEC 60601-1, IEC 60601-1-2, IEC 60601-2-10 Bateria 941213: Hidru de níquel-metall (NiMH) recarregable (4,8V 2000mA/h).</p> <p>CARACTERÍSTIQUES TÈCNIQUES Dimensions: 138x95x33mm Pes: 300g (bateria inclosa)</p> <p>CARACTERÍSTIQUES FUNCIONALS Els equipaments mèdics han de respondre a criteris ergonòmics, de fàcil neteja i manteniment i de gran resistència i durabilitat. A partir d'aquestes consideracions cal que els models que se subministrin tinguin les següents característiques: - Model de fàcil manteniment i neteja gràcies als seus materials. - Disseny senzill, especialment disseny per a residències i geriàtrics. - Alta resistència i funcionalitat, gràcies als materials i forma de fabricació.</p> | | | | | |
|---|------------|---|--|--|--|--|--|--|

| Num. | Text | Tipus | [C] | [D] | [E] | [F] | TOTAL | Fórmula |
|------|-----------------|-------|-------|-----|-----|-----|-------|-------------|
| 1 | PB | T | | | | | | |
| 2 | SALA MOTRICITAT | | 1,000 | | | | 1,000 | C#*D#*E#*F# |

TOTAL AMIDAMENT 1,000

| | | | | | | | | |
|---|------------|---|---|--|--|--|--|--|
| 6 | PQUEM-FG05 | u | <p>EM6 - Bicicleta estàtica</p> <p>Model referència BRX-RMULTIFIT de la marca DORTOMEDICAL, o equivalent.</p> <p>DESCRIPCIÓ Aquesta bicicleta estàtica reclinada proposa un seient amb gir de 90° per millor accessibilitat (ambdós costats), disposa de braços mòbils sincronitzats amb els pedals. Amb mecanisme per controlat el ritme d'esforç, ja que porta un receptor de freqüència cardíaca sense fils incorporat a l'empunyadura que permeten controlar la intensitat de l'usuari. Aquesta bicicleta estàtica compta amb un respatller gran, ergonòmic i teixit transpirable. També amb un seient regulable horitzontalment, perquè personalitzis la posició i les teves sessions siguin més còmodes.</p> <p>CARACTERÍSTIQUES TÈCNIQUES Dimensions: 1470x750x1140mm Pes màxim: 150Kg</p> <p>CARACTERÍSTIQUES FUNCIONALS Els equipaments mèdics han de respondre a criteris ergonòmics, de fàcil neteja i manteniment i de gran resistència i durabilitat. A partir d'aquestes consideracions cal que els models que se subministrin tinguin les següents característiques: - Model de fàcil manteniment i neteja gràcies als seus materials. - Disseny senzill, especialment disseny per a residències i geriàtrics. - Alta resistència i funcionalitat, gràcies als materials i forma de fabricació.</p> <p>CERTIFICATS I NORMATIVA Certificació CE-ROHS-EN957: Estàndards europeus de seguretat, qualitat i respecte ambiental, i està dissenyat d'acord amb les normes específiques per a bicicletes estàtiques.</p> | | | | | |
|---|------------|---|---|--|--|--|--|--|

| Num. | Text | Tipus | [C] | [D] | [E] | [F] | TOTAL | Fórmula |
|------|-----------------|-------|-------|-----|-----|-----|-------|-------------|
| 1 | PB | T | | | | | | |
| 2 | SALA MOTRICITAT | | 1,000 | | | | 1,000 | C#*D#*E#*F# |

TOTAL AMIDAMENT 1,000

AMIDAMENTS

| | | | | | | | | |
|---|------------|---|--|--|--|--|--|--|
| 7 | PQUEM-FG06 | u | <p>EM7 - Bany parafina</p> <p>Model BE105PlusCera de la marca BOSTON TECH, o equivalent.</p> <p>DESCRIPCIÓ Màquina per escalfar les mans, amb 2 nivells de temperatura (màxim 30°). Inclou 100 guants de plàstic, reixeta aïllant, 4 fundes de cotó. Temps per fondre la parafina: 30min.</p> <p>CARACTERÍSTIQUES TÈCNIQUES Dimensions: 260x190x170mm Capacitat 3000ml.</p> <p>CARACTERÍSTIQUES FUNCIONALS Els equipaments mèdics han de respondre a criteris ergonòmics, de fàcil neteja i manteniment i de gran resistència i durabilitat. A partir d'aquestes consideracions cal que els models que se subministrin tinguin les següents característiques: - Model de fàcil manteniment i neteja gràcies als seus materials. - Disseny senzill, especialment disseny per a residències i geriàtrics. - Alta resistència i funcionalitat, gràcies als materials i forma de fabricació.</p> | | | | | |
|---|------------|---|--|--|--|--|--|--|

| Num. | Text | Tipus | [C] | [D] | [E] | [F] | TOTAL | Fórmula |
|------|-----------------|-------|-------|-----|-----|-----|-------|-------------|
| 1 | PB | T | | | | | | |
| 2 | SALA MOTRICITAT | | 1,000 | | | | 1,000 | C#*D#*E#*F# |

TOTAL AMIDAMENT 1,000

| | | | | | | | | |
|---|------------|---|--|--|--|--|--|--|
| 8 | PQUEM-FG07 | u | <p>EM8 - Pilota de pilates</p> <p>Model pilota Pilates resistent talla M-65 de la marca DECATHLON, o equivalent.</p> <p>DESCRIPCIÓ Pilota de pilates pensada per reforç muscular. Fabricada en cautxú.</p> <p>CARACTERÍSTIQUES TÈCNIQUES Dimensions: Ø65cm Pes pilota: 2Kg.</p> <p>CARACTERÍSTIQUES FUNCIONALS Els equipaments mèdics han de respondre a criteris ergonòmics, de fàcil neteja i manteniment i de gran resistència i durabilitat. A partir d'aquestes consideracions cal que els models que se subministrin tinguin les següents característiques: - Model de fàcil manteniment i neteja gràcies als seus materials. - Disseny senzill, especialment disseny per a residències i geriàtrics. - Alta resistència i funcionalitat, gràcies als materials i forma de fabricació.</p> | | | | | |
|---|------------|---|--|--|--|--|--|--|

| Num. | Text | Tipus | [C] | [D] | [E] | [F] | TOTAL | Fórmula |
|------|-----------------|-------|-------|-----|-----|-----|-------|-------------|
| 1 | PB | T | | | | | | |
| 2 | SALA MOTRICITAT | | 1,000 | | | | 1,000 | C#*D#*E#*F# |

TOTAL AMIDAMENT 1,000

AMIDAMENTS

| | | | | | | | |
|---|------------|---|--|--|--|--|--|
| 9 | PQUEM-FG08 | u | <p>EM9 - Joc de peses. Tipus 1</p> <p>Model referència ID 8336570 de la marca NYAMBA/DECATHLON, o equivalent.</p> <p>DESCRIPCIÓ Peses fabricades amb ferro i revestiment de clorur de polivinil. Inclou 2 unitats.</p> <p>CARACTERÍSTIQUES TÈCNIQUES Dimensions: 132x45x41mm Mànec: Ø24,26mm</p> <p>CARACTERÍSTIQUES FUNCIONALS Els equipaments mèdics han de respondre a criteris ergonòmics, de fàcil neteja i manteniment i de gran resistència i durabilitat. A partir d'aquestes consideracions cal que els models que se subministrin tinguin les següents característiques: - Model de fàcil manteniment i neteja gràcies als seus materials. - Disseny senzill, especialment disseny per a residències i geriàtrics. - Alta resistència i funcionalitat, gràcies als materials i forma de fabricació.</p> | | | | |
|---|------------|---|--|--|--|--|--|

| Num. | Text | Tipus | [C] | [D] | [E] | [F] | TOTAL | Fórmula |
|------|-----------------|-------|-------|-----|-----|-----|-------|-------------|
| 1 | PB | T | | | | | | |
| 2 | SALA MOTRICITAT | | 5,000 | | | | 5,000 | C#*D#*E#*F# |

TOTAL AMIDAMENT 5,000

| | | | | | | | |
|----|------------|---|---|--|--|--|--|
| 10 | PQUEM-FG09 | u | <p>EM10.1 - Joc de peses. Tipus 2</p> <p>Model referència 7483 de la marca ORTOWEB, o equivalent</p> <p>DESCRIPCIÓ Joc de canellera i turmellera llastrada de 1Kg de pes. Tancament amb cinta velcro</p> <p>CARACTERÍSTIQUES FUNCIONALS Els equipaments mèdics han de respondre a criteris ergonòmics, de fàcil neteja i manteniment i de gran resistència i durabilitat. A partir d'aquestes consideracions cal que els models que se subministrin tinguin les següents característiques: - Model de fàcil manteniment i neteja gràcies als seus materials - Disseny senzill, especialment disseny per a residències i geriàtrics - Alta resistència i funcionalitat, gràcies als materials i forma de fabricació</p> | | | | |
|----|------------|---|---|--|--|--|--|

| Num. | Text | Tipus | [C] | [D] | [E] | [F] | TOTAL | Fórmula |
|------|-----------------|-------|-------|-----|-----|-----|-------|-------------|
| 1 | PB | T | | | | | | |
| 2 | SALA MOTRICITAT | | 2,000 | | | | 2,000 | C#*D#*E#*F# |

TOTAL AMIDAMENT 2,000

| | | | | | | | |
|----|------------|---|---|--|--|--|--|
| 11 | PQUEM-FG10 | u | <p>EM10.2 - Joc de peses. Tipus 2</p> <p>Model referència 7483 de la marca ORTOWEB, o equivalent</p> <p>DESCRIPCIÓ Joc de canellera i turmellera llastrada de 2Kg de pes. Tancament amb cinta velcro</p> <p>CARACTERÍSTIQUES FUNCIONALS Els equipaments mèdics han de respondre a criteris ergonòmics, de fàcil neteja i manteniment i de gran resistència i durabilitat. A partir d'aquestes consideracions cal que els models que se subministrin tinguin les següents característiques: - Model de fàcil manteniment i neteja gràcies als seus materials - Disseny senzill, especialment disseny per a residències i geriàtrics - Alta resistència i funcionalitat, gràcies als materials i forma de fabricació</p> | | | | |
|----|------------|---|---|--|--|--|--|

| Num. | Text | Tipus | [C] | [D] | [E] | [F] | TOTAL | Fórmula |
|------|-----------------|-------|-------|-----|-----|-----|-------|-------------|
| 1 | PB | T | | | | | | |
| 2 | SALA MOTRICITAT | | 2,000 | | | | 2,000 | C#*D#*E#*F# |

AMIDAMENTS

TOTAL AMIDAMENT 2,000

12 PQUEM-FG11 u

| |
|--|
| EM11 - Rotllo terra antilliscant |
| Model "Pirelli" de la marca SUELOSPORT o equivalent en funcionalitat, qualitat, disseny i preu. |
| DESCRIPCIÓ |
| Duresa: 65 +/- 5 Shore A. |
| Densitat: 1.7 |
| Allargament: 300% |
| Temperatura: -20 ° C a +100 ° c |
| Càrrega de trencament: >70 Kg /cm ² (DIN 53504) |
| Resistència a l'esquinçament: <200mm ³ (ASTM D624C) |
| Estabilitat dimensional: 0.15% (EN 685) |
| Absorció de sorolls: >20 dB (ACOU050) |
| Resistència a la cremada: No combustió (DIN 51961) |
| Resistència als agents químics: Resisteix a tots els productes químics de neteja (DIN 51958) |
| CARACTERÍSTIQUES TÈCNIQUES |
| Dimensions: rotllo de 11,5m x 3mm gruix |
| CARACTERÍSTIQUES FUNCIONALS |
| Els equipaments mèdics han de respondre a criteris ergonòmics, de fàcil neteja i manteniment i de gran resistència i durabilitat. A partir d'aquestes consideracions cal que els models que se subministren tinguin les següents característiques: |
| - Model de fàcil manteniment i neteja gràcies als seus materials. |
| - Disseny senzill, especialment disseny per a residències i geriàtrics. |
| - Alta resistència i funcionalitat, gràcies als materials i forma de fabricació. |
| CERTIFICATS I NORMATIVA |
| DIN 53504: Determina les propietats de tracció. Mesura quanta força pot suportar el cautxú o un plàstic abans de trencar-se i quin és el seu percentatge d'allargament màxim. |
| ASTM D624C: Avaluja la resistència a l'esquinçament. El mètode "C" utilitza una proveta en angle per mesurar la força necessària per iniciar o propagar un estrip en el material. |
| EN 685: És la norma que classifica els sòls segons la seva intensitat d'ús. Defineix si un paviment és apte per a ús domèstic, comercial o industrial. Actualment integrada en la ISO 10874. |
| DIN 51961: Avaluja la resistència a les cigarretes. Comprova si una cigarreta encesa deixa taques, cremades o danys permanents en la superfície del paviment. |
| DIN 51958: Mesura la resistència química a curt termini. Analitza com reacciona el material en contacte amb substàncies com olis, greixos o àcids durant 24 hores. |
| ACOU050: No és una norma internacional estàndard, sinó una codificació tècnica (sovint de fabricants com Gerflor o similars) que indica una capacitat d'absorció acústica de 5 dB (decibels) contra el soroll d'impacte. |

| Num. | Text | Tipus | [C] | [D] | [E] | [F] | TOTAL | Fórmula |
|------|-----------------|-------|-------|-----|-----|-----|-------|-------------|
| 1 | PB | T | | | | | | |
| 2 | SALA MOTRICITAT | | 1,000 | | | | 1,000 | C#*D#*E#*F# |

TOTAL AMIDAMENT 1,000

AMIDAMENTS

| | | | | | | | | |
|----|------------|---|--|--|--|--|--|--|
| 13 | PQUEM-FG12 | u | <p>EM12 - Maleta productes RHB i teràpia ocupacional</p> <p>Model referència MALGER03 de la marca DIVERSAUTONOMIA, o equivalent.</p> <p>DESCRIPCIÓ El maletí inclou: Conjunt de coberts amb empunyadura ergonòmica (marca Webequ). Cullera flexible Torsogrip. Cullera Anaform amb llast i corretja. Ganivet-forquilla Nelson EMO. Empunyadura multiusos ajustable (porta coberts, raspall de dents, pinta). Plat Easy amb Ventosa. Palletes antireflux de 2 mides. Raspall per als cabells amb mànec llarg ergonòmic de 38cm. Cordabotons amb mànec ergonòmic. Calçador de mitjons i mitges curtes extensible.</p> <p>CARACTERÍSTIQUES FUNCIONALS Els equipaments mèdics han de respondre a criteris ergonòmics, de fàcil neteja i manteniment i de gran resistència i durabilitat. A partir d'aquestes consideracions cal que els models que se subministrin tinguin les següents característiques: - Model de fàcil manteniment i neteja gràcies als seus materials. - Disseny senzill, especialment disseny per a residències i geriàtrics. - Alta resistència i funcionalitat, gràcies als materials i forma de fabricació.</p> | | | | | |
|----|------------|---|--|--|--|--|--|--|

| Num. | Text | Tipus | [C] | [D] | [E] | [F] | TOTAL | Fórmula |
|------|-----------------|-------|-------|-----|-----|-----|-------|-------------|
| 1 | PB | T | | | | | | |
| 2 | SALA MOTRICITAT | | 1,000 | | | | 1,000 | C#*D#*E#*F# |

TOTAL AMIDAMENT 1,000

| | | | | | | | | |
|----|------------|---|--|--|--|--|--|--|
| 14 | PQUEM-FG13 | u | <p>EM13.1 - Joc de pilotes. Theraband</p> <p>Model referència H3000A de la marca DORTOMEDICAL, o equivalent.</p> <p>DESCRIPCIÓ Pilotes medicinals amb exterior de PVC flexible (clorur de polivinil) i interior de polipropilè i petites boles d'acer.</p> <p>CARACTERÍSTIQUES TÈCNiques Dimensions: 45cm</p> <p>CARACTERÍSTIQUES FUNCIONALS Els equipaments mèdics han de respondre a criteris ergonòmics, de fàcil neteja i manteniment i de gran resistència i durabilitat. A partir d'aquestes consideracions cal que els models que se subministrin tinguin les següents característiques: - Model de fàcil manteniment i neteja gràcies als seus materials. - Disseny senzill, especialment disseny per a residències i geriàtrics. - Alta resistència i funcionalitat, gràcies als materials i forma de fabricació.</p> | | | | | |
|----|------------|---|--|--|--|--|--|--|

| Num. | Text | Tipus | [C] | [D] | [E] | [F] | TOTAL | Fórmula |
|------|-----------------|-------|-------|-----|-----|-----|-------|-------------|
| 1 | PB | T | | | | | | |
| 2 | SALA MOTRICITAT | | 1,000 | | | | 1,000 | C#*D#*E#*F# |

TOTAL AMIDAMENT 1,000

AMIDAMENTS

| | | | | | | | |
|----|------------|---|---|--|--|--|--|
| 15 | PQUEM-FG14 | u | EM13.2 - Joc de pilotes. Theraband | | | | |
| | | | Model referència H3000B de la marca DORTOMEDICAL, o equivalent. | | | | |
| | | | DESCRIPCIÓ | | | | |
| | | | Pilotes medicinals amb exterior de PVC flexible (clorur de polivinil) i interior de polipropilè i petites boles d'acer. | | | | |
| | | | CARACTERÍSTIQUES TÈCNIQUES | | | | |
| | | | Dimensions: 55cm | | | | |
| | | | CARACTERÍSTIQUES FUNCIONALS | | | | |
| | | | Els equipaments mèdics han de respondre a criteris ergonòmics, de fàcil neteja i manteniment i de gran resistència i durabilitat. | | | | |
| | | | A partir d'aquestes consideracions cal que els models que se subministren tinguin les següents característiques: | | | | |
| | | | - Model de fàcil manteniment i neteja gràcies als seus materials. | | | | |
| | | | - Disseny senzill, especialment disseny per a residències i geriàtrics. | | | | |
| | | | - Alta resistència i funcionalitat, gràcies als materials i forma de fabricació. | | | | |

| Num. | Text | Tipus | [C] | [D] | [E] | [F] | TOTAL | Fórmula |
|------|-----------------|-------|-------|-----|-----|-----|-------|-------------|
| 1 | PB | T | | | | | | |
| 2 | SALA MOTRICITAT | | 1,000 | | | | 1,000 | C#*D#*E#*F# |

TOTAL AMIDAMENT 1,000

| | | | | | | | |
|----|------------|---|---|--|--|--|--|
| 16 | PQUEM-FG15 | u | EM13.3 - Joc de pilotes. Theraband | | | | |
| | | | Model referència H3000C de la marca DORTOMEDICAL, o equivalent. | | | | |
| | | | DESCRIPCIÓ | | | | |
| | | | Pilotes medicinals amb exterior de PVC flexible (clorur de polivinil) i interior de polipropilè i petites boles d'acer. | | | | |
| | | | CARACTERÍSTIQUES TÈCNIQUES | | | | |
| | | | Dimensions: 65cm | | | | |
| | | | CARACTERÍSTIQUES FUNCIONALS | | | | |
| | | | Els equipaments mèdics han de respondre a criteris ergonòmics, de fàcil neteja i manteniment i de gran resistència i durabilitat. | | | | |
| | | | A partir d'aquestes consideracions cal que els models que se subministren tinguin les següents característiques: | | | | |
| | | | - Model de fàcil manteniment i neteja gràcies als seus materials. | | | | |
| | | | - Disseny senzill, especialment disseny per a residències i geriàtrics. | | | | |
| | | | - Alta resistència i funcionalitat, gràcies als materials i forma de fabricació. | | | | |

| Num. | Text | Tipus | [C] | [D] | [E] | [F] | TOTAL | Fórmula |
|------|-----------------|-------|-------|-----|-----|-----|-------|-------------|
| 1 | PB | T | | | | | | |
| 2 | SALA MOTRICITAT | | 1,000 | | | | 1,000 | C#*D#*E#*F# |

TOTAL AMIDAMENT 1,000

AMIDAMENTS

| | | | | | | | |
|----|------------|---|---|--|--|--|--|
| 17 | PQUEM-FG16 | u | <p>EM13.4 - Joc de pilotes. Theraband</p> <p>Model referència H3000D de la marca DORTOMEDICAL, o equivalent.</p> <p>DESCRIPCIÓ Pilotes medicinals amb exterior de PVC flexible (clorur de polivinil) i interior de polipropilè i petites boles d'acer.</p> <p>CARACTERÍSTIQUES TÈCNIQUES Dimensions: 75cm</p> <p>CARACTERÍSTIQUES FUNCIONALS Els equipaments mèdics han de respondre a criteris ergonòmics, de fàcil neteja i manteniment i de gran resistència i durabilitat. A partir d'aquestes consideracions cal que els models que se subministren tinguin les següents característiques: - Model de fàcil manteniment i neteja gràcies als seus materials. - Disseny senzill, especialment disseny per a residències i geriàtrics. - Alta resistència i funcionalitat, gràcies als materials i forma de fabricació.</p> | | | | |
|----|------------|---|---|--|--|--|--|

| Num. | Text | Tipus | [C] | [D] | [E] | [F] | TOTAL | Fórmula |
|------|-----------------|-------|-------|-----|-----|-----|-------|-------------|
| 1 | PB | T | | | | | | |
| 2 | SALA MOTRICITAT | | 1,000 | | | | 1,000 | C#*D#*E#*F# |

TOTAL AMIDAMENT 1,000

| | | | | | | | |
|----|------------|---|--|--|--|--|--|
| 18 | PQUEM-FG17 | u | <p>EM14.1 - Coixí rehabilitació. Tipus 1</p> <p>Model referència 1250CO05X de la marca DH Material Médico, o equivalent.</p> <p>DESCRIPCIÓ Fabricat en cuir sintètic.</p> <p>CARACTERÍSTIQUES TÈCNIQUES Dimensions: 60x25cm</p> <p>CARACTERÍSTIQUES FUNCIONALS Els equipaments mèdics han de respondre a criteris ergonòmics, de fàcil neteja i manteniment i de gran resistència i durabilitat. A partir d'aquestes consideracions cal que els models que se subministren tinguin les següents característiques: - Model de fàcil manteniment i neteja gràcies als seus materials. - Disseny senzill, especialment disseny per a residències i geriàtrics. - Alta resistència i funcionalitat, gràcies als materials i forma de fabricació.</p> | | | | |
|----|------------|---|--|--|--|--|--|

| Num. | Text | Tipus | [C] | [D] | [E] | [F] | TOTAL | Fórmula |
|------|-----------------|-------|-------|-----|-----|-----|-------|-------------|
| 1 | PB | T | | | | | | |
| 2 | SALA MOTRICITAT | | 1,000 | | | | 1,000 | C#*D#*E#*F# |

TOTAL AMIDAMENT 1,000

AMIDAMENTS

| | | | | | | | |
|----|------------|---|--|--|--|--|--|
| 19 | PQUEM-FG18 | u | EM14.2 - Coixí rehabilitació. Tipus 2 | | | | |
| | | | Model 1102BOL04X de la marca DH Material Médico, o equivalent. | | | | |
| | | | DESCRIPCIÓ | | | | |
| | | | Coixí entapissat amb poliuretà. | | | | |
| | | | CARACTERÍSTIQUES TÈCNIQUES | | | | |
| | | | Dimensions: 60x18x14cm Pes: 0,5Kg | | | | |
| | | | Colors: Gris oscuro (ref. 1102BOL04.A66) o Azul oscuro (ref.1102BOL04.A10) | | | | |
| | | | CARACTERÍSTIQUES FUNCIONALS | | | | |
| | | | Els equipaments mèdics han de respondre a criteris ergonòmics, de fàcil neteja i manteniment i de gran resistència i durabilitat. A partir d'aquestes consideracions cal que els models que se subministren tinguin les següents característiques: | | | | |
| | | | - Model de fàcil manteniment i neteja gràcies als seus materials. | | | | |
| | | | - Disseny senzill, especialment disseny per a residències i geriàtrics. | | | | |
| | | | - Alta resistència i funcionalitat, gràcies als materials i forma de fabricació. | | | | |

| Num. | Text | Tipus | [C] | [D] | [E] | [F] | TOTAL | Fórmula |
|------|-----------------|-------|-------|-----|-----|-----|-------|-------------|
| 1 | PB | T | | | | | | |
| 2 | SALA MOTRICITAT | | 1,000 | | | | 1,000 | C#*D#*E#*F# |

TOTAL AMIDAMENT **1,000**

| | | | | | | | |
|----|------------|---|--|--|--|--|--|
| 20 | PQUEM-FG19 | u | EM14.3 - Coixí rehabilitació. Tipus 3 | | | | |
| | | | Model referència 1307C-45X45X15-X de la marca DH Material Médico, o equivalent. | | | | |
| | | | DESCRIPCIÓ | | | | |
| | | | Coixí en forma de cunya fabricat en goma-escuma de poliuretà, amb una densitat de 30-35 kg/m3 | | | | |
| | | | Entapissat a definir. | | | | |
| | | | CARACTERÍSTIQUES TÈCNIQUES | | | | |
| | | | Dimensions: 45x45x15cm | | | | |
| | | | CARACTERÍSTIQUES FUNCIONALS | | | | |
| | | | Els equipaments mèdics han de respondre a criteris ergonòmics, de fàcil neteja i manteniment i de gran resistència i durabilitat. A partir d'aquestes consideracions cal que els models que se subministren tinguin les següents característiques: | | | | |
| | | | - Model de fàcil manteniment i neteja gràcies als seus materials. | | | | |
| | | | - Disseny senzill, especialment disseny per a residències i geriàtrics. | | | | |
| | | | - Alta resistència i funcionalitat, gràcies als materials i forma de fabricació. | | | | |

| Num. | Text | Tipus | [C] | [D] | [E] | [F] | TOTAL | Fórmula |
|------|-----------------|-------|-------|-----|-----|-----|-------|-------------|
| 1 | PB | T | | | | | | |
| 2 | SALA MOTRICITAT | | 1,000 | | | | 1,000 | C#*D#*E#*F# |

TOTAL AMIDAMENT **1,000**

AMIDAMENTS

| | | | | | | | | |
|----|------------|---|---|--|--|--|--|--|
| 21 | PQUEM-FG20 | u | <p>EM15 - Llitera. Tipus 1</p> <p>Llitera model h687_42 de la marca HOLITY, o equivalent.</p> <p>DESCRIPCIÓ Llitera per transportar cadàvers, fabricada amb acer inoxidable, alumini, poliuretà i amb una safata fabricada en hermètica i possibilitat d'inclinar-se per a la recol·lecció de fluids. Disposa de nanses telescòpiques per permetre aixecar el dispositiu. Alçada del carro ajustable entre 50cm i 60cm. Equipada amb rodes de niló de 200mm Capacitat de carga: 150Kg</p> <p>CARACTERÍSTIQUES TÈCNIQUES Dimensions: 1980x610x800mm</p> <p>ACABATS</p> <p>CARACTERÍSTIQUES FUNCIONALS Els equipaments mèdics han de respondre a criteris ergonòmics, de fàcil neteja i manteniment i de gran resistència i durabilitat. A partir d'aquestes consideracions cal que els models que se subministrin tinguin les següents característiques: - Model de fàcil manteniment i neteja gràcies als seus materials. - Disseny senzill, especialment disseny per a residències i geriàtrics. - Alta resistència i funcionalitat, gràcies als materials i forma de fabricació.</p> | | | | | |
|----|------------|---|---|--|--|--|--|--|

| Num. | Text | Tipus | [C] | [D] | [E] | [F] | TOTAL | Fórmula |
|------|----------------|-------|-------|-----|-----|-----|-------|-------------|
| 1 | PS | T | | | | | | |
| 2 | SALA DE VETLLA | | 1,000 | | | | 1,000 | C#*D#*E#*F# |

TOTAL AMIDAMENT 1,000

| | | | | | | | | |
|----|------------|---|--|--|--|--|--|--|
| 22 | PQUEM-FG21 | u | <p>EM16 - Llitera. Tipus 2</p> <p>Model referència Cass E-3217019 de la marca DORTOMEDICAL, o equivalent.</p> <p>DESCRIPCIÓ Llitera: consta de tres cossos i orifici per la cara. Estructura d'acer soldat. El respallter té un arc de moviment de +70° a -15° i el peuer de +20° a -45°. Tots dos es regulen mitjançant pistó de gas. Entapissat de cuir sintètic és antibacterià i antifongs. Motor. actuador lineal amb connexió a la xarxa 230VAC - 50Hz/ 24VDC. Protecció IP54. Càrrega: 6000N</p> <p>CARACTERÍSTIQUES TÈCNIQUES Dimensions: 182x62/70x70cm Alçada ajustable: 54-87cm Pes màxim: 185Kg.</p> <p>CARACTERÍSTIQUES FUNCIONALS Els equipaments mèdics han de respondre a criteris ergonòmics, de fàcil neteja i manteniment i de gran resistència i durabilitat. A partir d'aquestes consideracions cal que els models que se subministrin tinguin les següents característiques: - Model de fàcil manteniment i neteja gràcies als seus materials. - Disseny senzill, especialment disseny per a residències i geriàtrics. - Alta resistència i funcionalitat, gràcies als materials i forma de fabricació.</p> | | | | | |
|----|------------|---|--|--|--|--|--|--|

| Num. | Text | Tipus | [C] | [D] | [E] | [F] | TOTAL | Fórmula |
|------|------------------------|-------|-------|-----|-----|-----|-------|-------------|
| 1 | PB | T | | | | | | |
| 2 | METGE + INFERMERIA. PB | | 1,000 | | | | 1,000 | C#*D#*E#*F# |

TOTAL AMIDAMENT 1,000

AMIDAMENTS

| | | | | | | | |
|----|------------|---|---|--|--|--|--|
| 23 | PQUEM-FG23 | u | <p>EM17 - Carro de cures</p> <p>Model referència 319-SKR-CT232 de la marca QUIRUMED, o equivalent.</p> <p>DESCRIPCIÓ Fabricat en plàstic ABS amb elements acer i tocs cromats, acabat amb 4 rodes (2 amb freno). Carro de cures amb barana desmuntable. Conté els següents elements: 1 calaix 50x35x5,5cm, 1 calaix 50x35x10x5cm, 1 calaix de 42x38x15,5cm, 2 safates de 55x40,5cm, 3 cistelles laterals, 2 contenidors i cub doble de residus accionat per pedal.</p> <p>CARACTERÍSTIQUES TÈCNIQUES Dimensions: 107x70x48cm Pes: 40Kg.</p> <p>CARACTERÍSTIQUES FUNCIONALS Els equipaments mèdics han de respondre a criteris ergonòmics, de fàcil neteja i manteniment i de gran resistència i durabilitat. A partir d'aquestes consideracions cal que els models que se subministrin tinguin les següents característiques: - Model de fàcil manteniment i neteja gràcies als seus materials. - Disseny senzill, especialment disseny per a residències i geriàtrics. - Alta resistència i funcionalitat, gràcies als materials i forma de fabricació.</p> | | | | |
|----|------------|---|---|--|--|--|--|

| Num. | Text | Tipus | [C] | [D] | [E] | [F] | TOTAL | Fórmula |
|------|--------------------|-------|-------|-----|-----|-----|-------|-------------|
| 1 | PB | T | | | | | | |
| 2 | METGE + INFERMERIA | | 1,000 | | | | 1,000 | C#*D#*E#*F# |

TOTAL AMIDAMENT 1,000

| | | | | | | | |
|----|------------|---|---|--|--|--|--|
| 24 | PQUEM-FG24 | u | <p>EM18 - Otoscopi de paret</p> <p>Model referència EYD24473 de la marca LUXAMED, o equivalent.</p> <p>DESCRIPCIÓ Unitat de diagnòstic modular i fixa, connectada directament a la xarxa elèctrica, dissenyada per a ús continu en hospitals i centres mèdics</p> <p>CARACTERÍSTIQUES TÈCNIQUES Característiques generals: - Sistema de diagnòstic mural amb alimentació a xarxa elèctrica (220V/110V). - Mànecs amb cargol de bloqueig, garantint una subjecció ferma dels capçals. - Control d'encesa/apagada i atenuació de llum amb un sol botó. - Apagat automàtic després de 3 minuts d'inactivitat per estalvi energètic. - Inclou dispensador mural d'espèculs auditius per a un emmagatzematge higiènic i pràctic. - Il·luminació mitjançant anell LED concèntric amb 6 LED integrats (sense fibra òptica). - Lupa giratòria amb 3 augments, amb funció de bloqueig per a més comoditat. - Port d'insuflació per a proves pneumàtiques. - Intensitat lluminosa aprox.: 10.000 Lux. - Temperatura de color: 4.250 K, ideal per a una il·luminació natural del canal auditiu. - Llum regulable en intensitat, sense enlluernaments.</p> <p>CARACTERÍSTIQUES FUNCIONALS Els equipaments mèdics han de respondre a criteris ergonòmics, de fàcil neteja i manteniment i de gran resistència i durabilitat. A partir d'aquestes consideracions cal que els models que se subministrin tinguin les següents característiques: - Model de fàcil manteniment i neteja gràcies als seus materials. - Disseny senzill, especialment disseny per a residències i geriàtrics. - Alta resistència i funcionalitat, gràcies als materials i forma de fabricació.</p> <p>CARACTERÍSTIQUES FUNCIONALS Els equipaments mèdics han de respondre a criteris ergonòmics, de fàcil neteja i manteniment i de gran resistència i durabilitat. A partir d'aquestes consideracions cal que els models que se subministrin tinguin les següents característiques: - Model de fàcil manteniment i neteja gràcies als seus materials. - Disseny senzill, especialment disseny per a residències i geriàtrics. - Alta resistència i funcionalitat, gràcies als materials i forma de fabricació.</p> | | | | |
|----|------------|---|---|--|--|--|--|

| Num. | Text | Tipus | [C] | [D] | [E] | [F] | TOTAL | Fórmula |
|------|------|-------|-----|-----|-----|-----|-------|---------|
|------|------|-------|-----|-----|-----|-----|-------|---------|

AMIDAMENTS

| | | | | | | | | | |
|---|--------------------|---|-------|--|--|--|--|-------|-------------|
| 1 | PB | T | | | | | | | |
| 2 | METGE + INFERMERIA | | 1,000 | | | | | 1,000 | C#*D#*E#*F# |

TOTAL AMIDAMENT 1,000

25 PQUEM-FG25 u

| |
|---|
| <p>EM19 - Màquina treure taps orela portàtil</p> <p>Model referència 132781 de la marca SCHNEIDER MEDIZINTECHNIK, o equivalent.</p> <p>DESCRIPCIÓ Irrigador d'orella professional amb targeta de control de temperatura, placa anti-esquitxades, 100 puntes d'irrigació un sol ús i una nansa de transport.</p> <p>CARACTERÍSTIQUES TÈCNIQUES La maquina portàtil incorpora els següents elements: Irrigador d'orella amb sistema antiretorn automàtic. Higienic: amb puntes d'irrigació d'un sol ús. Amb targeta de control de temperatura, també per penjar al dipòsit d'aigua. El sistema pulsàtil d'irrigació continua permet eliminar fàcilment el sèrum, controlant la pressió d'aigua i sense irritar el canal auditiu. Dipòsit d'aigua extraïble amb tapa i vàlvula automàtica. Controlador de subministrament d'aigua amb escala. Ajustament de raig d'aigua Interruptor manual per encès/apagat de la bomba. Descalcificació biològica permanent i inhibició d'incrustacions Placa de protecció contra esquitxades, transparent i desmuntable Mànega d'aigua en espiral robusta, aprox. 100 cm d'extensió</p> <p>CARACTERÍSTIQUES FUNCIONALS Els equipaments mèdics han de respondre a criteris ergonòmics, de fàcil neteja i manteniment i de gran resistència i durabilitat. A partir d'aquestes consideracions cal que els models que se subministren tinguin les següents característiques: - Model de fàcil manteniment i neteja gràcies als seus materials. - Disseny senzill, especialment disseny per a residències i geriàtrics. - Alta resistència i funcionalitat, gràcies als materials i forma de fabricació.</p> |
|---|

| Num. | Text | Tipus | [C] | [D] | [E] | [F] | TOTAL | Fórmula |
|------|--------------------|-------|-------|-----|-----|-----|-------|-------------|
| 1 | PB | T | | | | | | |
| 2 | METGE + INFERMERIA | | 1,000 | | | | 1,000 | C#*D#*E#*F# |

TOTAL AMIDAMENT 1,000

26 PQUEM-FG26 u

| |
|---|
| <p>EM20 - Aspirador secrecions portàtil</p> <p>Model Super Vega 36l/min ref.400128190 de la marca DH Material Medico, o equivalent.</p> <p>DESCRIPCIÓ Compta amb una ampolla de 1 L de capacitat, esterilitzable amb autoclau a 120°C i dissenyada amb vàlvula de seguretat per evitar desbordaments. Autonomia: aproximadament 45-50 minuts. Temps de recàrrega: 120-150 minuts i flux d'aspiració: 36 L/min. Voltatge de funcionament: 100-240 V, 50/60 Hz, amb una succió màxima: -0,80 bar. Inclou ampolla d'1 litre, autoinjectable a 120 °C. Set de tubs de silicona. Catèter de succió. Filtre antibacterià. Cable per recarregar les bateries a la font d'alimentació. Cable per recarregar les bateries al cotxe.</p> <p>CARACTERÍSTIQUES TÈCNIQUES Dimensions: 350x210x180mm Pes: 4,9Kg</p> <p>CARACTERÍSTIQUES FUNCIONALS Els equipaments mèdics han de respondre a criteris ergonòmics, de fàcil neteja i manteniment i de gran resistència i durabilitat. A partir d'aquestes consideracions cal que els models que se subministren tinguin les següents característiques: - Model de fàcil manteniment i neteja gràcies als seus materials. - Disseny senzill, especialment disseny per a residències i geriàtrics. - Alta resistència i funcionalitat, gràcies als materials i forma de fabricació.</p> |
|---|

| Num. | Text | Tipus | [C] | [D] | [E] | [F] | TOTAL | Fórmula |
|------|------|-------|-----|-----|-----|-----|-------|---------|
| | | | | | | | | |

AMIDAMENTS

| | | | | | | | | | |
|---|--------------------|---|-------|--|--|--|--|-------|-------------|
| 1 | PB | T | | | | | | | |
| 2 | METGE + INFERMERIA | | 1,000 | | | | | 1,000 | C#*D#*E#*F# |

TOTAL AMIDAMENT 1,000

27 PQUEM-FG27 u

| |
|--|
| <p>EM21 - Carro de medicaments. Tipus 1</p> <p>Model referència F-C-332 de la marca DORTOMEDICAL, o equivalent.</p> <p>DESCRIPCIÓ Carro de medicaments amb taulell d'ABS/PC i parets de fenòlic. Estructura i base d'acer galvanitzat pintat epòxid, persiana de PVC. Accessoris ergonòmics Producte lliure de làtex. Materials d'alta resistència.</p> <p>CARACTERÍSTIQUES TÈCNIQUES Dimensions: 735x535x1150 mm</p> <p>CARACTERÍSTIQUES FUNCIONALS Els equipaments mèdics han de respondre a criteris ergonòmics, de fàcil neteja i manteniment i de gran resistència i durabilitat. A partir d'aquestes consideracions cal que els models que se subministren tinguin les següents característiques: - Model de fàcil manteniment i neteja gràcies als seus materials. - Disseny senzill, especialment disseny per a residències i geriàtrics. - Alta resistència i funcionalitat, gràcies als materials i forma de fabricació.</p> |
|--|

| Num. | Text | Tipus | [C] | [D] | [E] | [F] | TOTAL | Fórmula |
|------|--------------------|-------|-------|-----|-----|-----|-------|-------------|
| 1 | PB | T | | | | | | |
| 2 | METGE + INFERMERIA | | 1,000 | | | | 1,000 | C#*D#*E#*F# |

TOTAL AMIDAMENT 1,000

28 PQUEM-FG28 u

| |
|---|
| <p>EM22 - Autoclau per esterilitzar</p> <p>Model referència EYD20688 de la marca DORTOMEDICAL, o equivalent.</p> <p>DESCRIPCIÓ Model amb la classificació de tipus N incorpora un únic cicle d'11 minuts, amb una durada total de 22 minuts. Per esterilitzar els materials. Temperatura màxima de 126°C Voltatge funcionament 230V 50Hz - Potència 1500W</p> <p>CARACTERÍSTIQUES TÈCNIQUES Dimensions exterior: 340x335mm Dimensions interior: 210x236mm Capacitat: 9L</p> <p>CARACTERÍSTIQUES FUNCIONALS Els equipaments mèdics han de respondre a criteris ergonòmics, de fàcil neteja i manteniment i de gran resistència i durabilitat. A partir d'aquestes consideracions cal que els models que se subministren tinguin les següents característiques: - Model de fàcil manteniment i neteja gràcies als seus materials. - Disseny senzill, especialment disseny per a residències i geriàtrics. - Alta resistència i funcionalitat, gràcies als materials i forma de fabricació.</p> |
|---|

| Num. | Text | Tipus | [C] | [D] | [E] | [F] | TOTAL | Fórmula |
|------|--------------------|-------|-------|-----|-----|-----|-------|-------------|
| 1 | PB | T | | | | | | |
| 2 | METGE + INFERMERIA | | 1,000 | | | | 1,000 | C#*D#*E#*F# |

TOTAL AMIDAMENT 1,000

AMIDAMENTS

| | | | | | | | | |
|----|------------|---|---|--|--|--|--|--|
| 29 | PQUEM-FG29 | u | <p>EM23 - Carro de medicaments. Tipus 2</p> <p>Model referència F-C-363 de la marca DORTOMEDICAL, o equivalent.</p> <p>DESCRIPCIÓ Carro de medicaments amb taulell d'ABS/PC i parets de fenòlic. Estructura i base d'acer galvanitzat pintat epòxid, persiana de PVC. Accessoris ergonòmics. Producte lliure de làtex.</p> <p>CARACTERÍSTIQUES TÈCNIQUES Dimensions; 1126x537x1150mm</p> <p>CARACTERÍSTIQUES FUNCIONALS Els equipaments mèdics han de respondre a criteris ergonòmics, de fàcil neteja i manteniment i de gran resistència i durabilitat. A partir d'aquestes consideracions cal que els models que se subministrin tinguin les següents característiques: - Model de fàcil manteniment i neteja gràcies als seus materials. - Disseny senzill, especialment disseny per a residències i geriàtrics. - Alta resistència i funcionalitat, gràcies als materials i forma de fabricació.</p> | | | | | |
|----|------------|---|---|--|--|--|--|--|

| Num. | Text | Tipus | [C] | [D] | [E] | [F] | TOTAL | Fórmula |
|------|------------|-------|-------|-----|-----|-----|-------|-------------|
| 1 | P1 | T | | | | | | |
| 2 | INFERMERIA | | 1,000 | | | | 1,000 | C#*D#*E#*F# |
| 3 | P2 | T | | | | | | |
| 4 | INFERMERIA | | 1,000 | | | | 1,000 | C#*D#*E#*F# |
| 5 | P3 | T | | | | | | |
| 6 | INFERMERIA | | 1,000 | | | | 1,000 | C#*D#*E#*F# |

TOTAL AMIDAMENT 3,000

| | | | | | | | | |
|----|------------|---|---|--|--|--|--|--|
| 30 | PQUEM-FG30 | u | <p>EM24.1 - Protector barana. Tipus 1</p> <p>Model referència B0.207.00287 de la marca EUREVA, o equivalent.</p> <p>DESCRIPCIÓ Protector de baranes lateral fabricat a l'interior amb escuma d'alta densitat de 1,5cm i exterior de poliuretà.</p> <p>CARACTERÍSTIQUES TÈCNIQUES Dimensions: 92x33x1,5 cm Color beix</p> <p>CARACTERÍSTIQUES FUNCIONALS Els equipaments mèdics han de respondre a criteris ergonòmics, de fàcil neteja i manteniment i de gran resistència i durabilitat. A partir d'aquestes consideracions cal que els models que se subministrin tinguin les següents característiques: - Model de fàcil manteniment i neteja gràcies als seus materials. - Disseny senzill, especialment disseny per a residències i geriàtrics. - Alta resistència i funcionalitat, gràcies als materials i forma de fabricació.</p> | | | | | |
|----|------------|---|---|--|--|--|--|--|

| Num. | Text | Tipus | [C] | [D] | [E] | [F] | TOTAL | Fórmula |
|------|----------------------|-------|--------|-----|-----|-----|--------|-------------|
| 1 | P1 | T | | | | | | |
| 2 | DORMITORI DOBLE | | 52,000 | | | | 52,000 | C#*D#*E#*F# |
| 3 | DORMITORI INDIVIDUAL | | 8,000 | | | | 8,000 | C#*D#*E#*F# |
| 4 | P2 | T | | | | | | |
| 5 | DORMITORI DOBLE | | 52,000 | | | | 52,000 | C#*D#*E#*F# |
| 6 | DORMITORI INDIVIDUAL | | 8,000 | | | | 8,000 | C#*D#*E#*F# |

TOTAL AMIDAMENT 120,000

AMIDAMENTS

| | | |
|----|--------------|---|
| 31 | PQUEM-FG31 u | <p>EM24.2 - Protector barana. Tipus 2</p> <p>Model referència B0.207.00286 de la marca EUREVA, o equivalent.</p> <p>DESCRIPCIÓ Protector de baranes lateral fabricat a l'interior amb escuma d'alta densitat de 1,5cm i exterior de poliuretà.</p> <p>CARACTERÍSTIQUES TÈCNIQUES Dimensions: 92x33x20cm Color beix</p> <p>CARACTERÍSTIQUES FUNCIONALS Els equipaments mèdics han de respondre a criteris ergonòmics, de fàcil neteja i manteniment i de gran resistència i durabilitat. A partir d'aquestes consideracions cal que els models que se subministren tinguin les següents característiques: - Model de fàcil manteniment i neteja gràcies als seus materials. - Disseny senzill, especialment disseny per a residències i geriàtrics. - Alta resistència i funcionalitat, gràcies als materials i forma de fabricació.</p> |
|----|--------------|---|

| Num. | Text | Tipus | [C] | [D] | [E] | [F] | TOTAL | Fórmula |
|------|----------------------|-------|--------|-----|-----|-----|--------|-------------|
| 1 | P1 | T | | | | | | |
| 2 | DORMITORI DOBLE | | 52,000 | | | | 52,000 | C#*D#*E#*F# |
| 3 | DORMITORI INDIVIDUAL | | 8,000 | | | | 8,000 | C#*D#*E#*F# |
| 4 | P2 | T | | | | | | |
| 5 | DORMITORI DOBLE | | 52,000 | | | | 52,000 | C#*D#*E#*F# |
| 6 | DORMITORI INDIVIDUAL | | 8,000 | | | | 8,000 | C#*D#*E#*F# |

TOTAL AMIDAMENT **120,000**

IV. AMIDAMENTS I PRESSUPOST. LOT 4 – EQUIPAMENT MÈDIC

PR PRESSUPOST. LOT 4 – EQUIPAMENT MÈDIC

FEU I GODOY ARQUITECTES SLP

CIF B25665613 | Dominics, núm. 9 baixos Solsona | T 973115258 | estudi@feugodoy.com | www.feugodoy.com

PRESSUPOST

| | | |
|---------|----|---|
| Obra | 01 | Pressupost Mobiliari de la Residència d'avis de Sallent |
| Capítol | 04 | EQUIPAMENT MÈDIC |

| NUM. CODI | UA | DESCRIPCIÓ | PREU | AMIDAMENT | IMPORT |
|-----------|--------------|---|--------|-----------|--------|
| 1 | PQUEM-FG00 u | EM1 - Politja de 2 cossos Model H9200 de la marca ORTOPEDIA ALMIRALL, o equivalent. DESCRIPCIÓ Corda amb 2 politges. Inclou ganxo per penjar a la paret. CARACTERÍSTIQUES FUNCIONALS Els equipaments mèdics han de respondre a criteris ergonòmics, de fàcil neteja i manteniment i de gran resistència i durabilitat. A partir d'aquestes consideracions cal que els models que se subministren tinguin les següents característiques: - Model de fàcil manteniment i neteja gràcies als seus materials. - Disseny senzill, especialment disseny per a residències i geriàtrics. - Alta resistència i funcionalitat, gràcies als materials i forma de fabricació. (P - 1) | 82,62 | 1,000 | 82,62 |
| 2 | PQUEM-FG01 u | EM2 - Exercitador Graham Exercitador Graham model H5026 de la marca ORTOPEDIA ALMIRALL, o equivalent. DESCRIPCIÓ Exercitador amb suport per penjar a la porta. Inclou escala pels dits de 22 escalons, corda de nylon de 73cm i recorregut de politja giratòria i agafadors de 9cm que sobresurten 25cm. També inclou corda de 91cm per a les espatlles, regulable en alçada. CARACTERÍSTIQUES TÈCNIQUES Dimensions: 100x35x3cm Pes: 8,5Kg CARACTERÍSTIQUES FUNCIONALS Els equipaments mèdics han de respondre a criteris ergonòmics, de fàcil neteja i manteniment i de gran resistència i durabilitat. A partir d'aquestes consideracions cal que els models que se subministren tinguin les següents característiques: - Model de fàcil manteniment i neteja gràcies als seus materials. - Disseny senzill, especialment disseny per a residències i geriàtrics. - Alta resistència i funcionalitat, gràcies als materials i forma de fabricació. (P - 2) | 634,46 | 1,000 | 634,46 |
| 3 | PQUEM-FG02 u | EM3 - Taula. Tipus 5 Model ref.2332 de la marca ORTOWEB, o equivalentt. DESCRIPCIÓ Consta de roda d'inèrcia regulable, prono supinador i flexo extensor, joc de pilotes, joc de cargols amb molles. Prono supinador: empunyadura amb regulació de força de fricció amb 4 contrapesos regulables d'inèrcia. Flexo extensor: corró d'acer polit i cromat. Joc de pilotes: les tres pilotes van suspeses sobre un suport orientable 360° i d'alçada regulable per permetre la ubicació més idònia, les pilotes són de diferent duresa i diàmetre. Doble joc de 5 cargols: Sobre una platina amb gir de 360° i adaptable en altura s'han situat 10 cargols amb molles per a resistència variable i 5 formes de cap per al seu pinçament, cap quadrat, esfèrica, hexagonal, papallona, i cilíndrica. Pedal flexo-extensor: Sabata de fusta de faig amb corretja de cuir fixat a pedal oscil·lant mitjançant biela a eix de prono-supinador amb regulació de rang de moviment i força de fricció. | 945,00 | 1,000 | 945,00 |

PRESSUPOST

CARACTERÍSTIQUES TÈCNIQUES

Dimensions: 130x60x120cm

CARACTERÍSTIQUES FUNCIONALS

Els equipaments mèdics han de respondre a criteris ergonòmics, de fàcil neteja i manteniment i de gran resistència i durabilitat. A partir d'aquestes consideracions cal que els models que se subministren tinguin les següents característiques:

- Model de fàcil manteniment i neteja gràcies als seus materials.
- Disseny senzill, especialment disseny per a residències i geriàtrics.
- Alta resistència i funcionalitat, gràcies als materials i forma de fabricació.

(P - 3)

| | | | | | | |
|---|------------|---|----------------------------|-------|-------|--------|
| 4 | PQUEM-FG03 | u | EM4 - Pedalier d'exercicis | 54,90 | 3,000 | 164,70 |
|---|------------|---|----------------------------|-------|-------|--------|

Model referència SKU 14119 de la casa ORTOWEB, o equivalent.

DESCRIPCIÓ

Estructura d'acer pintat color negre. Manillar i pedals fabricat amb material ABS, PP i PVC. Peus fabricats amb PVC i material antilliscant. Pedals amb corretges. Alçada regulable. Conté comptador digital LCD (piles incloses).

CARACTERÍSTIQUES TÈCNIQUES

Dimensions: 75-100x41x41cm Pes màxim: 120Kg.

CARACTERÍSTIQUES FUNCIONALS

Els equipaments mèdics han de respondre a criteris ergonòmics, de fàcil neteja i manteniment i de gran resistència i durabilitat. A partir d'aquestes consideracions cal que els models que se subministren tinguin les següents característiques:

- Model de fàcil manteniment i neteja gràcies als seus materials.
- Disseny senzill, especialment disseny per a residències i geriàtrics.
- Alta resistència i funcionalitat, gràcies als materials i forma de fabricació.

(P - 4)

| | | | | | | |
|---|------------|---|-------------------------|--------|-------|--------|
| 5 | PQUEM-FG04 | u | EM5 - Chattanooga Rehab | 395,00 | 1,000 | 395,00 |
|---|------------|---|-------------------------|--------|-------|--------|

Model Chattanooga Rehab. (ref.9608) de la marca ORTOWEB, o equivalent.

DESCRIPCIÓ

4 canals de funcionalitat: Rehabilitació, Alleujament del dolor, Bascular i Forma física.

Corrent constant: Màxim 1300 Ohm/canal

Intensitat d'impuls màxim: 120 mA.

Increment d'intensitat: 0,25 mA.

Ample d'impuls: 30-400 µs.

Freqüència d'impuls: 1 a 150 Hz

Part aplicada: Tipus BF. Compleix els tests de seguretat: IEC 60601-1, IEC 60601-1-2, IEC 60601-2-10

Bateria 941213: Hidrur de níquel-metall (NiMH) recarregable (4,8V 2000mA/h).

CARACTERÍSTIQUES TÈCNIQUES

Dimensions: 138x95x33mm Pes: 300g (bateria inclosa)

CARACTERÍSTIQUES FUNCIONALS

Els equipaments mèdics han de respondre a criteris ergonòmics, de fàcil neteja i manteniment i de gran resistència i durabilitat. A partir d'aquestes consideracions cal que els models que se subministren tinguin les següents característiques:

- Model de fàcil manteniment i neteja gràcies als seus materials.
- Disseny senzill, especialment disseny per a residències i geriàtrics.
- Alta resistència i funcionalitat, gràcies als materials i forma de fabricació.

(P - 5)

PRESSUPOST

| | | | | | | |
|---|------------|---|--------------------------|--------|-------|--------|
| 6 | PQUEM-FG05 | u | EM6 - Bicicleta estàtica | 750,00 | 1,000 | 750,00 |
|---|------------|---|--------------------------|--------|-------|--------|

Model referència BRX-RMULTIFIT de la marca DORTOMEDICAL, o equivalent.

DESCRIPCIÓ

Aquesta bicicleta estàtica reclinada proposa un seient amb gir de 90° per millor accessibilitat (ambdós costats), disposa de braços mòbils sincronitzats amb els pedals. Amb mecanisme per controlat el ritme d'esforç, ja que porta un receptor de freqüència cardíaca sense fils incorporat a l'empunyadura que permeten controlar la intensitat de l'usuari. Aquesta bicicleta estàtica compta amb un respall gran, ergonòmic i teixit transpirable. També amb un seient regulable horitzontalment, perquè personalitzis la posició i les teves sessions siguin més còmodes.

CARACTERÍSTIQUES TÈCNIQUES

Dimensions: 1470x750x1140mm Pes màxim: 150Kg

CARACTERÍSTIQUES FUNCIONALS

Els equipaments mèdics han de respondre a criteris ergonòmics, de fàcil neteja i manteniment i de gran resistència i durabilitat. A partir d'aquestes consideracions cal que els models que se subministren tinguin les següents característiques:

- Model de fàcil manteniment i neteja gràcies als seus materials.
- Disseny senzill, especialment dissenyat per a residències i geriàtrics.
- Alta resistència i funcionalitat, gràcies als materials i forma de fabricació.

CERTIFICATS I NORMATIVA

Certificació CE-ROHS-EN957: Estàndards europeus de seguretat, qualitat i respecte ambiental, i està dissenyat d'acord amb les normes específiques per a bicicletes estàtiques. (P - 6)

| | | | | | | |
|---|------------|---|---------------------|-------|-------|-------|
| 7 | PQUEM-FG06 | u | EM7 - Bany parafina | 76,27 | 1,000 | 76,27 |
|---|------------|---|---------------------|-------|-------|-------|

Model BE105PlusCera de la marca BOSTON TECH, o equivalent.

DESCRIPCIÓ

Màquina per escalfar les mans, amb 2 nivells de temperatura (màxim 30°). Inclou 100 guants de plàstic, reixeta aïllant, 4 fundes de cotó. Temps per fondre la parafina: 30min.

CARACTERÍSTIQUES TÈCNIQUES

Dimensions: 260x190x170mm
Capacitat 3000ml.

CARACTERÍSTIQUES FUNCIONALS

Els equipaments mèdics han de respondre a criteris ergonòmics, de fàcil neteja i manteniment i de gran resistència i durabilitat. A partir d'aquestes consideracions cal que els models que se subministren tinguin les següents característiques:

- Model de fàcil manteniment i neteja gràcies als seus materials.
- Disseny senzill, especialment dissenyat per a residències i geriàtrics.
- Alta resistència i funcionalitat, gràcies als materials i forma de fabricació.

(P - 7)

| | | | | | | |
|---|------------|---|-------------------------|-------|-------|-------|
| 8 | PQUEM-FG07 | u | EM8 - Pilota de pilates | 25,42 | 1,000 | 25,42 |
|---|------------|---|-------------------------|-------|-------|-------|

Model pilota Pilates resistent talla M-65 de la marca DECATHLON, o equivalent.

DESCRIPCIÓ

Pilota de pilates pensada per reforç muscular. Fabricada en cautxú.

CARACTERÍSTIQUES TÈCNIQUES

Dimensions: Ø65cm Pes pilota: 2Kg.

CARACTERÍSTIQUES FUNCIONALS

PRESSUPOST

| | | | | | | |
|----|------------|---|--|-------|-------|-------|
| | | <p>Els equipaments mèdics han de respondre a criteris ergonòmics, de fàcil neteja i manteniment i de gran resistència i durabilitat. A partir d'aquestes consideracions cal que els models que se subministren tinguin les següents característiques:</p> <ul style="list-style-type: none">- Model de fàcil manteniment i neteja gràcies als seus materials.- Disseny senzill, especialment disseny per a residències i geriàtrics.- Alta resistència i funcionalitat, gràcies als materials i forma de fabricació. <p>(P - 8)</p> | | | | |
| 9 | PQUEM-FG08 | u | EM9 - Joc de peses. Tipus 1 | 6,34 | 5,000 | 31,70 |
| | | | <p>Model referència ID 8336570 de la marca NYAMBA/DECATHLON, o equivalent.</p> <p>DESCRIPCIÓ</p> <p>Peses fabricades amb ferro i revestiment de clorur de polivinil. Inclou 2 unitats.</p> <p>CARACTERÍSTIQUES TÈCNIQUES</p> <p>Dimensions: 132x45x41mm Màneg: Ø24,26mm</p> <p>CARACTERÍSTIQUES FUNCIONALS</p> <p>Els equipaments mèdics han de respondre a criteris ergonòmics, de fàcil neteja i manteniment i de gran resistència i durabilitat. A partir d'aquestes consideracions cal que els models que se subministren tinguin les següents característiques:</p> <ul style="list-style-type: none">- Model de fàcil manteniment i neteja gràcies als seus materials.- Disseny senzill, especialment disseny per a residències i geriàtrics.- Alta resistència i funcionalitat, gràcies als materials i forma de fabricació. <p>(P - 9)</p> | | | |
| 10 | PQUEM-FG09 | u | EM10.1 - Joc de peses. Tipus 2 | 25,43 | 2,000 | 50,86 |
| | | | <p>Model referència 7483 de la marca ORTOWEB, o equivalent</p> <p>DESCRIPCIÓ</p> <p>Joc de canellera i turmellera llastrada de 1Kg de pes. Tancament amb cinta velcro</p> <p>CARACTERÍSTIQUES FUNCIONALS</p> <p>Els equipaments mèdics han de respondre a criteris ergonòmics, de fàcil neteja i manteniment i de gran resistència i durabilitat. A partir d'aquestes consideracions cal que els models que se subministren tinguin les següents característiques:</p> <ul style="list-style-type: none">- Model de fàcil manteniment i neteja gràcies als seus materials- Disseny senzill, especialment disseny per a residències i geriàtrics- Alta resistència i funcionalitat, gràcies als materials i forma de fabricació <p>(P - 10)</p> | | | |
| 11 | PQUEM-FG10 | u | EM10.2 - Joc de peses. Tipus 2 | 25,43 | 2,000 | 50,86 |
| | | | <p>Model referència 7483 de la marca ORTOWEB, o equivalent</p> <p>DESCRIPCIÓ</p> <p>Joc de canellera i turmellera llastrada de 2Kg de pes. Tancament amb cinta velcro</p> <p>CARACTERÍSTIQUES FUNCIONALS</p> <p>Els equipaments mèdics han de respondre a criteris ergonòmics, de fàcil neteja i manteniment i de gran resistència i durabilitat. A partir d'aquestes consideracions cal que els models que se subministren tinguin les següents característiques:</p> <ul style="list-style-type: none">- Model de fàcil manteniment i neteja gràcies als seus materials- Disseny senzill, especialment disseny per a residències i geriàtrics- Alta resistència i funcionalitat, gràcies als materials i forma de fabricació <p>(P - 11)</p> | | | |

PRESSUPOST

| | | | | | | |
|----|------------|---|----------------------------------|--------|-------|--------|
| 12 | PQUEM-FG11 | u | EM11 - Rotllo terra antilliscant | 223,05 | 1,000 | 223,05 |
|----|------------|---|----------------------------------|--------|-------|--------|

Model "Pirelli" de la marca SUELOSPORT o equivalent en funcionalitat, qualitat, disseny i preu.

DESCRIPCIÓ

Duresa: 65 +/- 5 Shore A.

Densitat: 1.7

Allargament: 300%

Temperatura: -20 ° C a +100 ° c

Càrrega de trencament: >70 Kg /cm² (DIN 53504)

Resistència a l'esquinçament: <200mm3 (ASTM D624C)

Estabilitat dimensional: 0.15% (EN 685)

Absorció de sorolls: >20 dB (ACOU050)

Resistència a la cremada: No combustió (DIN 51961)

Resistència als agents químics: Resisteix a tots els productes químics de neteja (DIN 51958)

CARACTERÍSTIQUES TÈCNIQUES

Dimensions: rotllo de 11,5m x 3mm gruix

CARACTERÍSTIQUES FUNCIONALS

Els equipaments mèdics han de respondre a criteris ergonòmics, de fàcil neteja i manteniment i de gran resistència i durabilitat. A partir d'aquestes consideracions cal que els models que se subministren tinguin les següents característiques:

- Model de fàcil manteniment i neteja gràcies als seus materials.
- Disseny senzill, especialment disseny per a residències i geriàtrics.
- Alta resistència i funcionalitat, gràcies als materials i forma de fabricació.

CERTIFICATS I NORMATIVA

DIN 53504: Determina les propietats de tracció. Mesura quanta força pot suportar el cautxú o un plàstic abans de trencar-se i quin és el seu percentatge d'allargament màxim.

ASTM D624C: Avaluja la resistència a l'esquinçament. El mètode "C" utilitza una proveta en angle per mesurar la força necessària per iniciar o propagar un estrip en el material.

EN 685: És la norma que classifica els sòls segons la seva intensitat d'ús. Defineix si un paviment és apte per a ús domèstic, comercial o industrial. Actualment integrada en la ISO 10874.

DIN 51961: Avaluja la resistència a les cigarretes. Comprova si una cigarreta encesa deixa taques, cremades o danys permanents en la superfície del paviment.

DIN 51958: Mesura la resistència química a curt termini. Analitza com reacciona el material en contacte amb substàncies com olis, greixos o àcids durant 24 hores.

ACOU050: No és una norma internacional estàndard, sinó una codificació tècnica (sovint de fabricants com Gerflor o similars) que indica una capacitat d'absorció acústica de 5 dB (decibels) contra el soroll d'impacte.

(P - 12)

| | | | | | | |
|----|------------|---|---|--------|-------|--------|
| 13 | PQUEM-FG12 | u | EM12 - Maleta productes RHB i teràpia ocupacional | 255,27 | 1,000 | 255,27 |
|----|------------|---|---|--------|-------|--------|

Model referència MALGER03 de la marca DIVERSAUTONOMIA, o equivalent.

DESCRIPCIÓ

El maletí inclou:

Conjunt de coberts amb empenyadura ergonòmica (marca Webequ).
Cullera flexible Torsogrip. Cullera Anaform amb llast i corretja.
Ganivet-forquilla Nelson EMO. Empenyadura multiusos ajustable (porta coberts, raspall de dents, pinta). Plat Easy amb Ventosa.
Palletes antireflux de 2 mides.

Raspall per als cabells amb mànec llarg ergonòmic de 38cm.

Cordabotons amb mànec ergonòmic. Calçador de mitjons i mitges curtes extensible.

CARACTERÍSTIQUES FUNCIONALS

PRESSUPOST

| | | | | | |
|----|--------------|--|-------|-------|-------|
| | | <p>Els equipaments mèdics han de respondre a criteris ergonòmics, de fàcil neteja i manteniment i de gran resistència i durabilitat. A partir d'aquestes consideracions cal que els models que se subministren tinguin les següents característiques:</p> <ul style="list-style-type: none">- Model de fàcil manteniment i neteja gràcies als seus materials.- Disseny senzill, especialment disseny per a residències i geriàtrics.- Alta resistència i funcionalitat, gràcies als materials i forma de fabricació. | | | |
| 14 | PQUEM-FG13 u | (P - 13) EM13.1 - Joc de pilotes. Theraband | 20,49 | 1,000 | 20,49 |
| | | <p>Model referència H3000A de la marca DORTOMEDICAL, o equivalent.</p> <p>DESCRIPCIÓ Pilotes medicinals amb exterior de PVC flexible (clorur de polivinil) i interior de polipropilè i petites boles d'acer.</p> <p>CARACTERÍSTIQUES TÈCNIQUES Dimensions: 45cm</p> <p>CARACTERÍSTIQUES FUNCIONALS Els equipaments mèdics han de respondre a criteris ergonòmics, de fàcil neteja i manteniment i de gran resistència i durabilitat. A partir d'aquestes consideracions cal que els models que se subministren tinguin les següents característiques:</p> <ul style="list-style-type: none">- Model de fàcil manteniment i neteja gràcies als seus materials.- Disseny senzill, especialment disseny per a residències i geriàtrics.- Alta resistència i funcionalitat, gràcies als materials i forma de fabricació. | | | |
| 15 | PQUEM-FG14 u | (P - 14) EM13.2 - Joc de pilotes. Theraband | 25,74 | 1,000 | 25,74 |
| | | <p>Model referència H3000B de la marca DORTOMEDICAL, o equivalent.</p> <p>DESCRIPCIÓ Pilotes medicinals amb exterior de PVC flexible (clorur de polivinil) i interior de polipropilè i petites boles d'acer.</p> <p>CARACTERÍSTIQUES TÈCNIQUES Dimensions: 55cm</p> <p>CARACTERÍSTIQUES FUNCIONALS Els equipaments mèdics han de respondre a criteris ergonòmics, de fàcil neteja i manteniment i de gran resistència i durabilitat. A partir d'aquestes consideracions cal que els models que se subministren tinguin les següents característiques:</p> <ul style="list-style-type: none">- Model de fàcil manteniment i neteja gràcies als seus materials.- Disseny senzill, especialment disseny per a residències i geriàtrics.- Alta resistència i funcionalitat, gràcies als materials i forma de fabricació. | | | |
| 16 | PQUEM-FG15 u | (P - 15) EM13.3 - Joc de pilotes. Theraband | 29,51 | 1,000 | 29,51 |
| | | <p>Model referència H3000C de la marca DORTOMEDICAL, o equivalent.</p> <p>DESCRIPCIÓ Pilotes medicinals amb exterior de PVC flexible (clorur de polivinil) i interior de polipropilè i petites boles d'acer.</p> <p>CARACTERÍSTIQUES TÈCNIQUES Dimensions: 65cm</p> <p>CARACTERÍSTIQUES FUNCIONALS Els equipaments mèdics han de respondre a criteris ergonòmics, de fàcil neteja i manteniment i de gran resistència i durabilitat.</p> | | | |

PRESSUPOST

| | | | | | |
|----|--------------|--|-------|-------|-------|
| | | A partir d'aquestes consideracions cal que els models que se subministrin tinguin les següents característiques: - Model de fàcil manteniment i neteja gràcies als seus materials. - Disseny senzill, especialment disseny per a residències i geriàtrics. - Alta resistència i funcionalitat, gràcies als materials i forma de fabricació. | | | |
| 17 | PQUEM-FG16 u | (P - 16) EM13.4 - Joc de pilotes. Theraband | 32,92 | 1,000 | 32,92 |
| | | Model referència H3000D de la marca DORTOMEDICAL, o equivalent. | | | |
| | | DESCRIPCIÓ Pilotes medicinals amb exterior de PVC flexible (clorur de polivinil) i interior de polipropilè i petites boles d'acer. | | | |
| | | CARACTERÍSTIQUES TÈCNIQUES Dimensions: 75cm | | | |
| | | CARACTERÍSTIQUES FUNCIONALS Els equipaments mèdics han de respondre a criteris ergonòmics, de fàcil neteja i manteniment i de gran resistència i durabilitat. A partir d'aquestes consideracions cal que els models que se subministrin tinguin les següents característiques: - Model de fàcil manteniment i neteja gràcies als seus materials. - Disseny senzill, especialment disseny per a residències i geriàtrics. - Alta resistència i funcionalitat, gràcies als materials i forma de fabricació. | | | |
| 18 | PQUEM-FG17 u | (P - 17) EM14.1 - Coixí rehabilitació. Tipus 1 | 86,71 | 1,000 | 86,71 |
| | | Model referència 1250CO05X de la marca DH Material Médico, o equivalent. | | | |
| | | DESCRIPCIÓ Fabricat en cuir sintètic. | | | |
| | | CARACTERÍSTIQUES TÈCNIQUES Dimensions: 60x25cm | | | |
| | | CARACTERÍSTIQUES FUNCIONALS Els equipaments mèdics han de respondre a criteris ergonòmics, de fàcil neteja i manteniment i de gran resistència i durabilitat. A partir d'aquestes consideracions cal que els models que se subministrin tinguin les següents característiques: - Model de fàcil manteniment i neteja gràcies als seus materials. - Disseny senzill, especialment disseny per a residències i geriàtrics. - Alta resistència i funcionalitat, gràcies als materials i forma de fabricació. | | | |
| 19 | PQUEM-FG18 u | (P - 18) EM14.2 - Coixí rehabilitació. Tipus 2 | 18,50 | 1,000 | 18,50 |
| | | Model 1102BOL04X de la marca DH Material Médico, o equivalent. | | | |
| | | DESCRIPCIÓ Coixí entapissat amb poliuretà. | | | |
| | | CARACTERÍSTIQUES TÈCNIQUES Dimensions: 60x18x14cm Pes: 0,5Kg Colors: Gris oscuro (ref. 1102BOL04.A66) o Azul oscuro (ref.1102BOL04.A10) | | | |
| | | CARACTERÍSTIQUES FUNCIONALS Els equipaments mèdics han de respondre a criteris ergonòmics, de fàcil neteja i manteniment i de gran resistència i durabilitat. A partir d'aquestes consideracions cal que els models que se subministrin | | | |

PRESSUPOST

| | | | | | |
|----|--------------|--|----------|-------|----------|
| | | tinguin les següents característiques: - Model de fàcil manteniment i neteja gràcies als seus materials. - Disseny senzill, especialment disseny per a residències i geriàtrics. - Alta resistència i funcionalitat, gràcies als materials i forma de fabricació. | | | |
| 20 | PQUEM-FG19 u | (P - 19) EM14.3 - Coixí rehabilitació. Tipus 3 | 70,77 | 1,000 | 70,77 |
| | | Model referència 1307C-45X45X15-X de la marca DH Material Médico, o equivalent. | | | |
| | | DESCRIPCIÓ Coixí en forma de cunya fabricat en goma-escuma de poliuretà, amb una densitat de 30-35 kg/m3 Entapissat a definir. | | | |
| | | CARACTERÍSTIQUES TÈCNIQUES Dimensions: 45x45x15cm | | | |
| | | CARACTERÍSTIQUES FUNCIONALS Els equipaments mèdics han de respondre a criteris ergonòmics, de fàcil neteja i manteniment i de gran resistència i durabilitat. A partir d'aquestes consideracions cal que els models que se subministren tinguin les següents característiques: - Model de fàcil manteniment i neteja gràcies als seus materials. - Disseny senzill, especialment disseny per a residències i geriàtrics. - Alta resistència i funcionalitat, gràcies als materials i forma de fabricació. | | | |
| 21 | PQUEM-FG20 u | (P - 20) EM15 - Llitera. Tipus 1 | 3.694,95 | 1,000 | 3.694,95 |
| | | Llitera model h687_42 de la marca HOLITY, o equivalent. | | | |
| | | DESCRIPCIÓ Llitera per transportar cadàvers, fabricada amb acer inoxidable, alumini, poliuretà i amb una safata fabricada en hermètica i possibilitat d'inclinar-se per a la recol·lecció de fluids. Disposa de nanses telescòpiques per permetre aixecar el dispositiu. Alçada del carro ajustable entre 50cm i 60cm. Equipada amb reodes de niló de 200mm Capacitat de carga: 150Kg | | | |
| | | CARACTERÍSTIQUES TÈCNIQUES Dimensions: 1980x610x800mm ACABATS | | | |
| | | CARACTERÍSTIQUES FUNCIONALS Els equipaments mèdics han de respondre a criteris ergonòmics, de fàcil neteja i manteniment i de gran resistència i durabilitat. A partir d'aquestes consideracions cal que els models que se subministren tinguin les següents característiques: - Model de fàcil manteniment i neteja gràcies als seus materials. - Disseny senzill, especialment disseny per a residències i geriàtrics. - Alta resistència i funcionalitat, gràcies als materials i forma de fabricació. | | | |
| 22 | PQUEM-FG21 u | (P - 21) EM16 - Llitera. Tipus 2 | 991,00 | 1,000 | 991,00 |
| | | Model referència Cass E-3217019 de la marca DORTOMEDICAL, o equivalent. | | | |
| | | DESCRIPCIÓ Llitera: consta de tres cossos i orifici per la cara. Estructura d'acer soldat. El respall té un arc de moviment de +70° a -15° i el peuer de +20° a -45°. Tots dos es regulen mitjançant pistó de gas. Entapissat de | | | |

PRESSUPOST

cuir sintètic és antibacterià i antifongs.
Motor. actuator lineal amb connexió a la xarxa 230VAC - 50Hz/24VDC. Protecció IP54. Càrrega: 6000N

CARACTERÍSTIQUES TÈCNIQUES

Dimensions: 182x62/70x70cm Alçada ajustable: 54-87cm Pes màxim: 185Kg.

CARACTERÍSTIQUES FUNCIONALS

Els equipaments mèdics han de respondre a criteris ergonòmics, de fàcil neteja i manteniment i de gran resistència i durabilitat.

A partir d'aquestes consideracions cal que els models que se subministren tinguin les següents característiques:

- Model de fàcil manteniment i neteja gràcies als seus materials.
- Disseny senzill, especialment disseny per a residències i geriàtrics.
- Alta resistència i funcionalitat, gràcies als materials i forma de fabricació.

(P - 22)

| | | | | | | |
|----|------------|---|-----------------------|--------|-------|--------|
| 23 | PQUEM-FG23 | u | EM17 - Carro de cures | 934,99 | 1,000 | 934,99 |
|----|------------|---|-----------------------|--------|-------|--------|

Model referència 319-SKR-CT232 de la marca QUIRUMED, o equivalent.

DESCRIPCIÓ

Fabricat en plàstic ABS amb elements acer i tocs cromats, acabat amb 4 rodes (2 amb freno). Carro de cures amb barana desmuntable. Conté els següents elements: 1 calaix 50x35x5,5cm, 1 calaix 50x35x10x5cm, 1 calaix de 42x38x15,5cm, 2 safates de 55x40,5cm, 3 cistelles laterals, 2 contenidors i cub doble de residus accionat per pedal.

CARACTERÍSTIQUES TÈCNIQUES

Dimensions: 107x70x48cm Pes: 40Kg.

CARACTERÍSTIQUES FUNCIONALS

Els equipaments mèdics han de respondre a criteris ergonòmics, de fàcil neteja i manteniment i de gran resistència i durabilitat. A partir d'aquestes consideracions cal que els models que se subministren tinguin les següents característiques:

- Model de fàcil manteniment i neteja gràcies als seus materials.
- Disseny senzill, especialment disseny per a residències i geriàtrics.
- Alta resistència i funcionalitat, gràcies als materials i forma de fabricació.

(P - 23)

| | | | | | | |
|----|------------|---|--------------------------|--------|-------|--------|
| 24 | PQUEM-FG24 | u | EM18 - Otoscopi de paret | 407,77 | 1,000 | 407,77 |
|----|------------|---|--------------------------|--------|-------|--------|

Model referència EYD24473 de la marca LUXAMED, o equivalent.

DESCRIPCIÓ

Unitat de diagnòstic modular i fixa, connectada directament a la xarxa elèctrica, dissenyada per a ús continu en hospitals i centres mèdics

CARACTERÍSTIQUES TÈCNIQUES

Característiques generals:

- Sistema de diagnòstic mural amb alimentació a xarxa elèctrica (220V/110V).
- Mànecs amb cargol de bloqueig, garantint una subjecció ferma dels capçals.
- Control d'encesa/apagada i atenuació de llum amb un sol botó.
- Apagat automàtic després de 3 minuts d'inactivitat per estalvi energètic.
- Inclou dispensador mural d'espèculs auditius per a un emmagatzematge higiènic i pràctic.
- Il·luminació mitjançant anell LED concèntric amb 6 LED integrats (sense fibra òptica).
- Lupa giratòria amb 3 augments, amb funció de bloqueig per a més comoditat.

PRESSUPOST

- Port d'insuflació per a proves pneumàtiques.
- Intensitat lluminosa aprox.: 10.000 Lux.
- Temperatura de color: 4.250 K, ideal per a una il·luminació natural del canal auditiu.
- Llum regulable en intensitat, sense enlluernaments.

CARACTERÍSTIQUES FUNCIONALS

Els equipaments mèdics han de respondre a criteris ergonòmics, de fàcil neteja i manteniment i de gran resistència i durabilitat. A partir d'aquestes consideracions cal que els models que se subministren tinguin les següents característiques:

- Model de fàcil manteniment i neteja gràcies als seus materials.
- Disseny senzill, especialment disseny per a residències i geriàtrics.
- Alta resistència i funcionalitat, gràcies als materials i forma de fabricació.

CARACTERÍSTIQUES FUNCIONALS

Els equipaments mèdics han de respondre a criteris ergonòmics, de fàcil neteja i manteniment i de gran resistència i durabilitat. A partir d'aquestes consideracions cal que els models que se subministren tinguin les següents característiques:

- Model de fàcil manteniment i neteja gràcies als seus materials.
- Disseny senzill, especialment disseny per a residències i geriàtrics.
- Alta resistència i funcionalitat, gràcies als materials i forma de fabricació.

(P - 24)

| | | | | | | |
|----|------------|---|--|--------|-------|--------|
| 25 | PQUEM-FG25 | u | EM19 - Màquina treure taps orella portàtil | 319,79 | 1,000 | 319,79 |
|----|------------|---|--|--------|-------|--------|

Model referència 132781 de la marca SCHNEIDER MEDIZINTECHNIK, o equivalent.

DESCRIPCIÓ

Irrigador d'orella professional amb targeta de control de temperatura, placa anti-esquitxades, 100 puntes d'irrigació un sol ús i una nansa de transport.

CARACTERÍSTIQUES TÈCNIQUES

La màquina portàtil incorpora els següents elements:

Irrigador d'orella amb sistema antiretorn automàtic. Higienic: amb puntes d'irrigació d'un sol ús. Amb targeta de control de temperatura, també per penjar al dipòsit d'aigua.

El sistema pulsàtil d'irrigació continua permet eliminar fàcilment el sèrum, controlant la pressió d'aigua i sense irritar el canal auditiu. Dipòsit d'aigua extraïble amb tapa i vàlvula automàtica.

Controlador de subministrament d'aigua amb escala. Ajustament de raig d'aigua

Interruptor manual per encès/apagat de la bomba. Descalcificació biològica permanent i inhibició d'incrustacions

Placa de protecció contra esquitxades, transparent i desmuntable

Mànega d'aigua en espiral robusta, aprox. 100 cm d'extensió

CARACTERÍSTIQUES FUNCIONALS

Els equipaments mèdics han de respondre a criteris ergonòmics, de fàcil neteja i manteniment i de gran resistència i durabilitat. A partir d'aquestes consideracions cal que els models que se subministren tinguin les següents característiques:

- Model de fàcil manteniment i neteja gràcies als seus materials.
- Disseny senzill, especialment disseny per a residències i geriàtrics.
- Alta resistència i funcionalitat, gràcies als materials i forma de fabricació.

(P - 25)

| | | | | | | |
|----|------------|---|--------------------------------------|--------|-------|--------|
| 26 | PQUEM-FG26 | u | EM20 - Aspirador secrecions portàtil | 450,00 | 1,000 | 450,00 |
|----|------------|---|--------------------------------------|--------|-------|--------|

Model Super Vega 36l/min ref.400128190 de la marca DH Material Medico, o equivalent.

PRESSUPOST

DESCRIPCIÓ

Compta amb una ampolla de 1 L de capacitat, esterilitzable amb autoclau a 120°C i dissenyada amb vàlvula de seguretat per evitar desbordaments.

Autonomia: aproximadament 45-50 minuts.

Temps de recàrrega: 120-150 minuts i flux d'aspiració: 36 L/min.

Voltatge de funcionament: 100-240 V, 50/60 Hz, amb una succió màxima: -0,80 bar.

Inclou ampolla d'1 litre, autoinjectable a 120 °C. Set de tubs de silicona. Catèter de succió. Filtre antibacterià. Cable per recarregar les bateries a la font d'alimentació. Cable per recarregar les bateries al cotxe.

CARACTERÍSTIQUES TÈCNIQUES

Dimensions: 350x210x180mm Pes: 4,9Kg

CARACTERÍSTIQUES FUNCIONALS

Els equipaments mèdics han de respondre a criteris ergonòmics, de fàcil neteja i manteniment i de gran resistència i durabilitat. A partir d'aquestes consideracions cal que els models que se subministrin tinguin les següents característiques:

- Model de fàcil manteniment i neteja gràcies als seus materials.
- Disseny senzill, especialment disseny per a residències i geriàtrics.
- Alta resistència i funcionalitat, gràcies als materials i forma de fabricació.

(P - 26)

| | | | | | | |
|----|------------|---|--------------------------------------|----------|-------|----------|
| 27 | PQUEM-FG27 | u | EM21 - Carro de medicaments. Tipus 1 | 1.445,00 | 1,000 | 1.445,00 |
|----|------------|---|--------------------------------------|----------|-------|----------|

Model referència F-C-332 de la marca DORTOMEDICAL, o equivalent.

DESCRIPCIÓ

Carro de medicaments amb taulell d'ABS/PC i parets de fenòlic. Estructura i base d'acer galvanitzat pintat epòxid, persiana de PVC.

Accessoris ergonòmics

Producte lliure de làtex.

Materials d'alta resistència.

CARACTERÍSTIQUES TÈCNIQUES

Dimensions: 735x535x1150 mm

CARACTERÍSTIQUES FUNCIONALS

Els equipaments mèdics han de respondre a criteris ergonòmics, de fàcil neteja i manteniment i de gran resistència i durabilitat.

A partir d'aquestes consideracions cal que els models que se subministrin tinguin les següents característiques:

- Model de fàcil manteniment i neteja gràcies als seus materials.
- Disseny senzill, especialment disseny per a residències i geriàtrics.
- Alta resistència i funcionalitat, gràcies als materials i forma de fabricació.

(P - 27)

| | | | | | | |
|----|------------|---|----------------------------------|----------|-------|----------|
| 28 | PQUEM-FG28 | u | EM22 - Autoclau per esterilitzar | 1.750,00 | 1,000 | 1.750,00 |
|----|------------|---|----------------------------------|----------|-------|----------|

Model referència EYD20688 de la marca DORTOMEDICAL, o equivalent.

DESCRIPCIÓ

Model amb la classificació de tipus N incorpora un únic cicle d'11 minuts, amb una durada total de 22 minuts. Per esterilitzar els materials.

Temperatura màxima de 126°C

Voltatge funcionament 230V 50Hz - Potència 1500W

CARACTERÍSTIQUES TÈCNIQUES

Dimensions exterior: 340x335mm Dimensions interior: 210x236mm Capacitat: 9L

CARACTERÍSTIQUES FUNCIONALS

Els equipaments mèdics han de respondre a criteris ergonòmics, de

PRESSUPOST

| | | | | | |
|----|--------------|---|----------|---------|----------|
| | | fàcil neteja i manteniment i de gran resistència i durabilitat. A partir d'aquestes consideracions cal que els models que se subministrin tinguin les següents característiques: - Model de fàcil manteniment i neteja gràcies als seus materials. - Disseny senzill, especialment disseny per a residències i geriàtrics. - Alta resistència i funcionalitat, gràcies als materials i forma de fabricació. (P - 28) | | | |
| 29 | PQUEM-FG29 u | EM23 - Carro de medicaments. Tipus 2 | 1.445,00 | 3,000 | 4.335,00 |
| | | Model referència F-C-363 de la marca DORTOMEDICAL, o equivalent. | | | |
| | | DESCRIPCIÓ Carro de medicaments amb taulell d'ABS/PC i parets de fenòlic. Estructura i base d'acer galvanitzat pintat epòxid, persiana de PVC. Accessoris ergonòmics. Producte lliure de làtex. | | | |
| | | CARACTERÍSTIQUES TÈCNIQUES Dimensions; 1126x537x1150mm | | | |
| | | CARACTERÍSTIQUES FUNCIONALS Els equipaments mèdics han de respondre a criteris ergonòmics, de fàcil neteja i manteniment i de gran resistència i durabilitat. A partir d'aquestes consideracions cal que els models que se subministrin tinguin les següents característiques: - Model de fàcil manteniment i neteja gràcies als seus materials. - Disseny senzill, especialment disseny per a residències i geriàtrics. - Alta resistència i funcionalitat, gràcies als materials i forma de fabricació. (P - 29) | | | |
| 30 | PQUEM-FG30 u | EM24.1 - Protector barana. Tipus 1 | 65,00 | 120,000 | 7.800,00 |
| | | Model referència B0.207.00287 de la marca EUREVA, o equivalent. | | | |
| | | DESCRIPCIÓ Protector de baranes lateral fabricat a l'interior amb escuma d'alta densitat de 1,5cm i exterior de poliuretà. | | | |
| | | CARACTERÍSTIQUES TÈCNIQUES Dimensions: 92x33x1,5 cm Color beix | | | |
| | | CARACTERÍSTIQUES FUNCIONALS Els equipaments mèdics han de respondre a criteris ergonòmics, de fàcil neteja i manteniment i de gran resistència i durabilitat. A partir d'aquestes consideracions cal que els models que se subministrin tinguin les següents característiques: - Model de fàcil manteniment i neteja gràcies als seus materials. - Disseny senzill, especialment disseny per a residències i geriàtrics. - Alta resistència i funcionalitat, gràcies als materials i forma de fabricació. (P - 30) | | | |
| 31 | PQUEM-FG31 u | EM24.2 - Protector barana. Tipus 2 | 55,25 | 120,000 | 6.630,00 |
| | | Model referència B0.207.00286 de la marca EUREVA, o equivalent. | | | |
| | | DESCRIPCIÓ Protector de baranes lateral fabricat a l'interior amb escuma d'alta densitat de 1,5cm i exterior de poliuretà. | | | |
| | | CARACTERÍSTIQUES TÈCNIQUES Dimensions: 92x33x20cm Color beix | | | |
| | | CARACTERÍSTIQUES FUNCIONALS Els equipaments mèdics han de respondre a criteris ergonòmics, de fàcil neteja i manteniment i de gran resistència i durabilitat. A partir d'aquestes consideracions cal que els models que se subministrin | | | |

PRESSUPOST

tinguin les següents característiques:

- Model de fàcil manteniment i neteja gràcies als seus materials.
 - Disseny senzill, especialment disseny per a residències i geriàtrics.
 - Alta resistència i funcionalitat, gràcies als materials i forma de fabricació.
- (P - 31)

| | | | |
|--------------|----------------|--------------|------------------|
| TOTAL | Capítol | 01.04 | 32.728,35 |
|--------------|----------------|--------------|------------------|

IV. AMIDAMENTS I PRESSUPOST. LOT 4 – EQUIPAMENT MÈDIC

UF ÚLTIM FULL. LOT 4 – EQUIPAMENT MÈDIC

FEU I GODOY ARQUITECTES SLP

CIF B25665613 | Dominics, núm. 9 baixos Solsona | T 973115258 | estudi@feugodoy.com | www.feugodoy.com

Subministrament de mobiliari per a la Residència d'avis de Sallent
Feu i Godoy Arquitectes SLP
Client: Ajuntament de Sallent

PRESSUPOST D'EXECUCIÓ PER CONTRACTE

Pàg. 1

| | |
|-------------------------------------|-----------|
| PRESSUPOST D'EXECUCIÓ MATERIAL..... | 32.728,35 |
|-------------------------------------|-----------|

| | |
|-----------------|-----------|
| Subtotal | 32.728,35 |
|-----------------|-----------|

| | |
|-------------------------------|----------|
| 21 % IVA SOBRE 32.728,35..... | 6.872,95 |
|-------------------------------|----------|

| | |
|---------------------------------------|-------------|
| TOTAL PRESSUPOST PER CONTRACTE | € 39.601,30 |
|---------------------------------------|-------------|

Aquest pressupost d'execució per contracte puja a

(TRENTA-NOU MIL SIS-CENTS UN EUROS AMB TRENTA CÈNTIMS)

A Solsona, a la data de la signatura electrònica

Anna Feu i Jordana
Arquitecta col·legiada núm. 44063-9

Carlos Godoy Bregolat
Arquitecte col·legiat núm. 53129

IV. AMIDAMENTS I PRESSUPOST. LOT 5 – INFORMÀTICA I ELECTRODOMÈSTICS

AM AMIDAMENTS. LOT 5 – INFORMÀTICA I ELECTRODOMÈSTICS

PR PRESSUPOST. LOT 5 – INFORMÀTICA I ELECTRODOMÈSTICS

UF ÚLTIM FULL. LOT 5 – INFORMÀTICA I ELECTRODOMÈSTICS

IV. AMIDAMENTS I PRESSUPOST. LOT 5 – INFORMÀTICA I ELECTRODOMÈSTICS
AM AMIDAMENTS. LOT 5 – INFORMÀTICA I ELECTRODOMÈSTICS

FEU I GODOY ARQUITECTES SLP

CIF B25665613 | Dominics, núm. 9 baixos Solsona | T 973115258 | estudi@feugodoy.com | www.feugodoy.com

AMIDAMENTS

OBRA 01 PRESSUPOST MOBILIARI DE LA RESIDÈNCIA D'AVIS DE SALLENT
 CAPÍTOL 05 INFORMÀTICA I ELECTRODOMÈSTICS

| NUM. | CODI | UA | DESCRIPCIÓ |
|------|-----------|----|--|
| 1 | PQUI-FG00 | u | <p>E01.1 - Microones</p> <p>Model Infinityheat Built-in Grill Microondas Integrable con Grill 20L 1000W Acer Inoxidable de la marca Orignal, o equivalent.</p> <p>DESCRIPCIÓ Microones funcional per escalfar plats</p> <p>CARACTERÍSTIQUES TÈCNIQUES Fabricat amb acer inoxidable. Tipus de producte Microones amb grill Nivells de Potència microones: 5 Grill: Si Potència del Grill 900 W Temporitzador Mecànic Tipus instal·lació Lliure instal·lació Màxima Potència 700 W</p> <p>ACABATS Dimensions: 26,2 cm x 45,2 cm x 35,3cm</p> <p>CARACTERÍSTIQUES FUNCIONALS Els equipaments mèdics han de respondre a criteris ergonòmics, de fàcil neteja i manteniment i de gran resistència i durabilitat. A partir d'aquestes consideracions cal que els models que se subministrin tinguin les següents característiques: - Model de fàcil manteniment i neteja gràcies als seus materials. - Disseny senzill, especialment disseny per a residències i geriàtrics. - Alta resistència i funcionalitat, gràcies als materials i forma de fabricació.</p> |

| Num. | Text | Tipus | [C] | [D] | [E] | [F] | TOTAL | Fórmula |
|------|------------------------|-------|-------|-----|-----|-----|-------|-------------|
| 1 | PB | T | | | | | | |
| 2 | SALA POLIVALENT | | 1,000 | | | | 1,000 | C#*D#*E#*F# |
| 3 | P1 | T | | | | | | |
| 4 | MENJADOR SALA PLANTA | | 1,000 | | | | 1,000 | C#*D#*E#*F# |
| 5 | P2 | T | | | | | | |
| 6 | MENJADOR SALA PLANTA | | 1,000 | | | | 1,000 | C#*D#*E#*F# |
| 7 | P3 | T | | | | | | |
| 8 | MENJADOR SALA PLANTA | | 1,000 | | | | 1,000 | C#*D#*E#*F# |

TOTAL AMIDAMENT 4,000

AMIDAMENTS

| | | | |
|---|-----------|---|--|
| 2 | PQUI-FG01 | u | <p>E01.2 - Forn</p> <p>Model Serie 4 HBA514ES3 de la marca BOSCH, o equivalent.</p> <p>DESCRIPCIÓ Fabricat amb acer inoxidable amb 7 funcions i rang de temperatura de 50-75 °C</p> <p>CARACTERÍSTIQUES TÈCNIQUES Classe energètica A+ Tensió: 220-240 V Potència: 3400 W</p> <p>ACABATS Dimensions: 595x594x548mm Pes: 34Kg.</p> <p>CARACTERÍSTIQUES FUNCIONALS Els equipaments mèdics han de respondre a criteris ergonòmics, de fàcil neteja i manteniment i de gran resistència i durabilitat. A partir d'aquestes consideracions cal que els models que se subministren tinguin les següents característiques: - Model de fàcil manteniment i neteja gràcies als seus materials. - Disseny senzill, especialment disseny per a residències i geriàtrics. - Alta resistència i funcionalitat, gràcies als materials i forma de fabricació.</p> <p>CARACTERÍSTIQUES FUNCIONALS Els equipaments mèdics han de respondre a criteris ergonòmics, de fàcil neteja i manteniment i de gran resistència i durabilitat. A partir d'aquestes consideracions cal que els models que se subministren tinguin les següents característiques: - Model de fàcil manteniment i neteja gràcies als seus materials. - Disseny senzill, especialment disseny per a residències i geriàtrics. - Alta resistència i funcionalitat, gràcies als materials i forma de fabricació.</p> |
|---|-----------|---|--|

| Num. | Text | Tipus | [C] | [D] | [E] | [F] | TOTAL | Fórmula |
|------|------------------------|-------|-------|-----|-----|-----|-------|-------------|
| 1 | PB | T | | | | | | |
| 2 | SALA POLIVALENT | | 1,000 | | | | 1,000 | C#*D#*E#*F# |
| 3 | P1 | T | | | | | | |
| 4 | MENJADOR SALA PLANTA | | 1,000 | | | | 1,000 | C#*D#*E#*F# |
| 5 | P2 | T | | | | | | |
| 6 | MENJADOR SALA PLANTA | | 1,000 | | | | 1,000 | C#*D#*E#*F# |
| 7 | P3 | T | | | | | | |
| 8 | MENJADOR SALA PLANTA | | 1,000 | | | | 1,000 | C#*D#*E#*F# |

TOTAL AMIDAMENT **4,000**

AMIDAMENTS

| | | | |
|---|-----------|---|--|
| 3 | PQUI-FG02 | u | <p>E01.3 - Nevera integrada</p> <p>Nevera EFS05131 de la marca EDESA, o equivalent.</p> <p>DESCRIPCIÓ Frigorífic sota taulell integrable.</p> <p>CARACTERÍSTIQUES TÈCNIQUES Classe energètica: E - nova CE Sonoritat (dB): 37,00 dB Consum anual frigorífic: 93,00 kWh/a Capacitat frigorífic (L): 138,00 L Tensió: 220-240 V / 50Hz</p> <p>MIDES Dimensions; 81,8x59,5x54,5cm Color segons fabricant</p> <p>CARACTERÍSTIQUES FUNCIONALS Els equipaments mèdics han de respondre a criteris ergonòmics, de fàcil neteja i manteniment i de gran resistència i durabilitat. A partir d'aquestes consideracions cal que els models que se subministrin tinguin les següents característiques: - Model de fàcil manteniment i neteja gràcies als seus materials. - Disseny senzill, especialment disseny per a residències i geriàtrics. - Alta resistència i funcionalitat, gràcies als materials i forma de fabricació.</p> <p>CARACTERÍSTIQUES FUNCIONALS Els equipaments mèdics han de respondre a criteris ergonòmics, de fàcil neteja i manteniment i de gran resistència i durabilitat. A partir d'aquestes consideracions cal que els models que se subministrin tinguin les següents característiques: - Model de fàcil manteniment i neteja gràcies als seus materials. - Disseny senzill, especialment disseny per a residències i geriàtrics. - Alta resistència i funcionalitat, gràcies als materials i forma de fabricació.</p> |
|---|-----------|---|--|

| Num. | Text | Tipus | [C] | [D] | [E] | [F] | TOTAL | Fórmula |
|------|------------------------|-------|-------|-----|-----|-----|-------|-------------|
| 1 | PB | T | | | | | | |
| 2 | SALA POLIVALENT | | 1,000 | | | | 1,000 | C#*D#*E#*F# |
| 3 | P1 | T | | | | | | |
| 4 | MENJADOR SALA PLANTA | | 1,000 | | | | 1,000 | C#*D#*E#*F# |
| 5 | P2 | T | | | | | | |
| 6 | MENJADOR SALA PLANTA | | 1,000 | | | | 1,000 | C#*D#*E#*F# |
| 7 | P3 | T | | | | | | |
| 8 | MENJADOR SALA PLANTA | | 1,000 | | | | 1,000 | C#*D#*E#*F# |

TOTAL AMIDAMENT 4,000

AMIDAMENTS

| | | | | | | | |
|---|-----------|---|--|--|--|--|--|
| 4 | PQUI-FG03 | u | <p>E02 - Pantalla TV 55''</p> <p>Model UC8003S 55" de la marca Nilait LUXE, o equivalent.</p> <p>DESCRIPCIÓ Pantalla televisor Nilait Luxe 55''uc8003s 55'' Qled Uhd 4k Smart TV</p> <p>CARACTERÍSTIQUES TÈCNIQUES Panell: QLED de 55 polzades (139cm de diagonal) i resolució Ultra HD 4K (3840 x 2160 píxels). Tecnologia de Color: Quantum Dot, que cobreix el 95% del DCI-P3 per a colors més vius. Formats HDR: Compatible amb Dolby Vision, HDR10 i HLG. Brillantor: 350 nits. Taxa de refresc: 50/60 Hz (amb VRR i ALLM per a gaming). Sistema Operatiu: Google TV, que ofereix una de les millors botigues d'apps (Netflix, Disney+, HBO Max, etc.). Assistent: Google Assistant integrat (control per veu des del comandament) i Chromecast integrat. Potència: 20W (2x10W). Tecnologies: Compatible amb Dolby Atmos i DTS Virtual X per a un so envoltant. Ports: 3 HDMI (amb suport eARC per a barres de so) i 2 USB. Internet: Wi-Fi de doble banda i port Ethernet (LAN). Altres: Bluetooth 5.0 i sortida d'àudio òptica.</p> <p>ACABATS Dimensions: 1238 x 765 x 229 mm Pes: 14,18Kg</p> <p>CARACTERÍSTIQUES FUNCIONALS Els equipaments mèdics han de respondre a criteris ergonòmics, de fàcil neteja i manteniment i de gran resistència i durabilitat. A partir d'aquestes consideracions cal que els models que se subministren tinguin les següents característiques: - Model de fàcil manteniment i neteja gràcies als seus materials. - Disseny senzill, especialment disseny per a residències i geriàtrics. - Alta resistència i funcionalitat, gràcies als materials i forma de fabricació.</p> | | | | |
|---|-----------|---|--|--|--|--|--|

| Num. | Text | Tipus | [C] | [D] | [E] | [F] | TOTAL | Fórmula |
|------|-----------------|-------|-------|-----|-----|-----|-------|-------------|
| 1 | PB | T | | | | | | |
| 2 | SALA POLIVALENT | | 1,000 | | | | 1,000 | C#*D#*E#*F# |

TOTAL AMIDAMENT 1,000

| | | | | | | | |
|---|-----------|---|--|--|--|--|--|
| 5 | PQUI-FG04 | u | <p>E03 - Suport TV</p> <p>Model VESA 200x200 de la marca PC COMPONENTES, o equivalent.</p> <p>DESCRIPCIÓ Suport televisor per colgar en paret. Inclou herratges</p> <p>CARACTERÍSTIQUES TÈCNIQUES Polzades compatibles: de 17 a 55 polzades. Inclinació vertical: -15°/+5 Gir: 180 ° Distància paret: 50-420mm Compatible amb estàndard VESA: 75x75/100x100/200x200/300x300/400x400</p> <p>ACABATS Dimensions: adaptable de 200x200mm a 400x400mm Carga pes màxim: 35Kg</p> <p>CARACTERÍSTIQUES FUNCIONALS Els equipaments mèdics han de respondre a criteris ergonòmics, de fàcil neteja i manteniment i de gran resistència i durabilitat. A partir d'aquestes consideracions cal que els models que se subministren tinguin les següents característiques: - Model de fàcil manteniment i neteja gràcies als seus materials. - Disseny senzill, especialment disseny per a residències i geriàtrics. - Alta resistència i funcionalitat, gràcies als materials i forma de fabricació.</p> | | | | |
|---|-----------|---|--|--|--|--|--|

| Num. | Text | Tipus | [C] | [D] | [E] | [F] | TOTAL | Fórmula |
|------|------|-------|-----|-----|-----|-----|-------|---------|
| 1 | PB | T | | | | | | |

AMIDAMENTS

| | | | | | | | | |
|----|----------------------|---|--------|--|--|--|--------|-------------|
| 2 | SALA REUNIONS | | 1,000 | | | | 1,000 | C#*D#*E#*F# |
| 3 | P1 | T | | | | | | |
| 4 | MENJADOR | | 1,000 | | | | 1,000 | C#*D#*E#*F# |
| 5 | CENTRE DE DIA | | 1,000 | | | | 1,000 | C#*D#*E#*F# |
| 6 | DORMITORI DOBLE | | 26,000 | | | | 26,000 | C#*D#*E#*F# |
| 7 | DORMITORI INDIVIDUAL | | 4,000 | | | | 4,000 | C#*D#*E#*F# |
| 8 | P2 | T | | | | | | |
| 9 | MENJADOR | | 1,000 | | | | 1,000 | C#*D#*E#*F# |
| 10 | CENTRE DE DIA | | 1,000 | | | | 1,000 | C#*D#*E#*F# |
| 11 | DORMITORI DOBLE | | 26,000 | | | | 26,000 | C#*D#*E#*F# |
| 12 | DORMITORI INDIVIDUAL | | 4,000 | | | | 4,000 | C#*D#*E#*F# |
| 13 | P3 | T | | | | | | |
| 14 | MENJADOR | | 1,000 | | | | 1,000 | C#*D#*E#*F# |
| 15 | CENTRE DE DIA | | 1,000 | | | | 1,000 | C#*D#*E#*F# |
| 16 | DORMITORI DOBLE | | 6,000 | | | | 6,000 | C#*D#*E#*F# |
| 17 | DORMITORI INDIVIDUAL | | 4,000 | | | | 4,000 | C#*D#*E#*F# |
| 18 | DORMITORI FAMILIAR | | 10,000 | | | | 10,000 | C#*D#*E#*F# |

TOTAL AMIDAMENT 87,000

6 PQUI-FG05 u

| |
|---|
| <p>E04 - Pantalla TV 65''</p> <p>Model 65" QLED 4K Q60B Smart TV de la marca SAMSUNG, o equivalent.</p> <p>DESCRIPCIÓ Pantalla televisor smartTV</p> <p>CARACTERÍSTIQUES TÈCNIQUES Resolució: 4K UHD (3,840 x 2,160 pixels). Taxa de refresc: 60 Hz. Processador Quantum Lite 4K HDR (Quantum HDR): Suporta formats HDR10+ i HLG</p> <p>ACABATS Dimensions: 1450,9 x 831,4 x 25,7 mm Pes: 20,9Kg</p> <p>CARACTERÍSTIQUES FUNCIONALS Els equipaments mèdics han de respondre a criteris ergonòmics, de fàcil neteja i manteniment i de gran resistència i durabilitat. A partir d'aquestes consideracions cal que els models que se subministren tinguin les següents característiques: - Model de fàcil manteniment i neteja gràcies als seus materials. - Disseny senzill, especialment disseny per a residències i geriàtrics. - Alta resistència i funcionalitat, gràcies als materials i forma de fabricació.</p> |
|---|

| Num. | Text | Tipus | [C] | [D] | [E] | [F] | TOTAL | Fórmula |
|------|---------------|-------|-------|-----|-----|-----|-------|-------------|
| 1 | P1 | T | | | | | | |
| 2 | MENJADOR | | 1,000 | | | | 1,000 | C#*D#*E#*F# |
| 3 | CENTRE DE DIA | | 1,000 | | | | 1,000 | C#*D#*E#*F# |
| 4 | P2 | T | | | | | | |
| 5 | MENJADOR | | 1,000 | | | | 1,000 | C#*D#*E#*F# |
| 6 | CENTRE DE DIA | | 1,000 | | | | 1,000 | C#*D#*E#*F# |
| 7 | P3 | T | | | | | | |

AMIDAMENTS

| | | | | | | | | |
|---|---------------|--|-------|--|--|--|-------|-------------|
| 8 | MENJADOR | | 1,000 | | | | 1,000 | C#*D#*E#*F# |
| 9 | CENTRE DE DIA | | 1,000 | | | | 1,000 | C#*D#*E#*F# |

TOTAL AMIDAMENT 6,000

7 PQUI-FG06 u

| |
|--|
| <p>E05 - Congelador</p> <p>Model FS166020 de la marca BEKO, o equivalent.</p> <p>DESCRIPCIÓ Congelador sota taulell amb 3 calaixos i capacitat de 65L</p> <p>CARACTERÍSTIQUES TÈCNIQUES Classe Eficiència Energètica: E Consum d'energia anual (kWh/a): 158 Consum d'energia diari (kWh/dia): 0.389 Consum d'energia diari a 32°C (kWh/dia): 0.521 Nivell de soroll (dBA): 37 dBA Voltatge: 230V / Freqüència: 50 Hz Classe d'emissió de soroll: C Temperatura ambient màxima per a un funcionament adequat (°C): 43°C</p> <p>ACABATS Dimensions: 81.8 x 47.5 x 50cm Pes: 23Kg</p> <p>CARACTERÍSTIQUES FUNCIONALS Els equipaments mèdics han de respondre a criteris ergonòmics, de fàcil neteja i manteniment i de gran resistència i durabilitat. A partir d'aquestes consideracions cal que els models que se subministrin tinguin les següents característiques: - Model de fàcil manteniment i neteja gràcies als seus materials. - Disseny senzill, especialment disseny per a residències i geriàtrics. - Alta resistència i funcionalitat, gràcies als materials i forma de fabricació.</p> |
|--|

| Num. | Text | Tipus | [C] | [D] | [E] | [F] | TOTAL | Fórmula |
|------|------------------------|-------|-------|-----|-----|-----|-------|-------------|
| 1 | P1 | T | | | | | | |
| 2 | MENJADOR SALA PLANTA | | 1,000 | | | | 1,000 | C#*D#*E#*F# |
| 3 | P2 | T | | | | | | |
| 4 | MENJADOR SALA PLANTA | | 1,000 | | | | 1,000 | C#*D#*E#*F# |
| 5 | P3 | T | | | | | | |
| 6 | MENJADOR SALA PLANTA | | 1,000 | | | | 1,000 | C#*D#*E#*F# |

TOTAL AMIDAMENT 3,000

AMIDAMENTS

| | | | | | | | |
|---|-----------|---|---|--|--|--|--|
| 8 | PQUI-FG07 | u | <p>E06 - Nevera</p> <p>Model TSE1423N de la marca BEKO, o equivalent.</p> <p>DESCRIPCIÓ Nevera sota taulell integrable amb porta de vidre.</p> <p>CARACTERÍSTIQUES TÈCNIQUES Classe energètica: F Sonoritat (dB): 38,00 dBA Consum energia anual: 112,42 kWh/a Capacitat frigorífic (L): 128,00 L Tensió: 220-240 V - 50Hz</p> <p>ACABATS Dimensions: 84x54x59cm Pes: 27Kg</p> <p>CARACTERÍSTIQUES FUNCIONALS Els equipaments mèdics han de respondre a criteris ergonòmics, de fàcil neteja i manteniment i de gran resistència i durabilitat. A partir d'aquestes consideracions cal que els models que se subministren tinguin les següents característiques: - Model de fàcil manteniment i neteja gràcies als seus materials. - Disseny senzill, especialment disseny per a residències i geriàtrics. - Alta resistència i funcionalitat, gràcies als materials i forma de fabricació.</p> | | | | |
|---|-----------|---|---|--|--|--|--|

| Num. | Text | Tipus | [C] | [D] | [E] | [F] | TOTAL | Fórmula |
|------|-----------------|-------|-------|-----|-----|-----|-------|-------------|
| 1 | PB | T | | | | | | |
| 2 | SALA MOTRICITAT | | 1,000 | | | | 1,000 | C#*D#*E#*F# |

TOTAL AMIDAMENT 1,000

| | | | | | | | |
|---|-----------|---|---|--|--|--|--|
| 9 | PQUA-FG00 | u | <p>I01.1 - Projector</p> <p>Model Projector PF610P de la marca LG, o equivalent.</p> <p>DESCRIPCIÓ Projector 120" LED.</p> <p>CARACTERÍSTIQUES TÈCNIQUES Resolució nativa - Resolució nativa: HD complet (1920x1080) Lluminositat (ANSI Lumen): 1000 Font de llum - Tipus: 4Ch(RGBB) - LED Relació de contrast: 150,000:1 Sortida d'àudio: 3W+3W Stereo Característiques - Airplay: 4K/30Hz Consum d'energia (Max.): 98W Consum a Stand-by: <0.5W Font d'Alimentació Adaptador 110W (100V - 240V @ 50-60 Hz) Dimensions: 225x192x69mm Pes: 1,65Kg</p> <p>CARACTERÍSTIQUES FUNCIONALS Els equipaments mèdics han de respondre a criteris ergonòmics, de fàcil neteja i manteniment i de gran resistència i durabilitat. A partir d'aquestes consideracions cal que els models que se subministren tinguin les següents característiques: - Model de fàcil manteniment i neteja gràcies als seus materials. - Disseny senzill, especialment disseny per a residències i geriàtrics. - Alta resistència i funcionalitat, gràcies als materials i forma de fabricació.</p> | | | | |
|---|-----------|---|---|--|--|--|--|

| Num. | Text | Tipus | [C] | [D] | [E] | [F] | TOTAL | Fórmula |
|------|-----------------|-------|-------|-----|-----|-----|-------|-------------|
| 1 | PB | T | | | | | | |
| 2 | SALA POLIVALENT | | 1,000 | | | | 1,000 | C#*D#*E#*F# |

AMIDAMENTS

TOTAL AMIDAMENT **1,000**

10 PQUA-FG01 u

I01.2 - Pantalla

Model referència 421563 Celexon Motor Professional Plus Pantalla de projecció amb bateria V2.0 de la marca Celexon o equivalent.

DESCRIPCIÓ

Pantalla projector blanca fabricada amb plàstic i resina i superfície tipo mate.

CARACTERÍSTIQUES TÈCNIQUES

- Format 16:9

6 cm d'emascarament negre al voltant per a una visió sense interrupcions

Canto negre de 45 cm a la part superior - canto adaptat al format

La part posterior negra minimitza la possible incidència de la llum por darrera

Teixit de PET/PVC amb una estructura de superfície molt fina adequada per a projeccions 4K y 8K

Tipus de superfície de projecció: D (reflectant difosa), blanc mat (blanc mat: MWHT)

Factor de guany de 1,1 segons la norma DIN 19045-4

Angle del focus de llum de 155° (Informació: posició òptima de l'espectador fins a 40° a l'esquerra/dreta del centre)

Eix helicoidal dimensionament estable i resistent a la flexió amb un gran diàmetre per a una òptima planitud i absència de ratlles

Bateria de ions de liti integrada i recarregable amb una capacitat de 3.000 mAh de llarga durada

- Presa de càrrega integrada a la tapa lateral esquerra

- Color de la carcassa: blanc; robust recobriment de pintura

- Disseny de carcassa discret i elegant amb barra de peses al ras (protegeix de les influències ambientals quan no s'utilitza)

- Dimensions de la carcassa: 343 x 9,7 x 10,7 cm (llarg x ample x alt), aprox. 20 kg

- Apte per al muntatge a la paret y al sostre, també és possible el muntatge penjant

- Motor radioelèctric a bateria, inclòs el comandament a distància

- Inclou font d'alimentació de càrrega de 4 m amb pantalla de control de càrrega i endoll per a varis països

- Comandament manual a la carcassa esquerra (vist des de davant)

- Mode de conducció silenciosa: 55db

- Mode de conducció ràpida: 0,05m/s en pujada, 0,045m/s en baixada

- Tensió de càrrega: 220 - 240 volts, freqüència: 50 Hz

- CE, REACH, ROHS, protecció contra incendis certificada

ACABATS

Dimensions: 280x210 cm 16:9

CARACTERÍSTIQUES FUNCIONALS

Els equipaments informàtics han de respondre a criteris ergonòmics, de fàcil neteja i manteniment i de gran resistència i durabilitat.

A partir d'aquestes consideracions cal que els models que se subministrin tinguin les següents característiques:

- Model de fàcil manteniment i neteja gràcies als seus materials.

- Disseny senzill, especialment disseny per a residències i geriàtrics.

- Alta resistència i funcionalitat, gràcies als materials i forma de fabricació.

| Num. | Text | Tipus | [C] | [D] | [E] | [F] | TOTAL | Fórmula |
|------|-----------------|-------|-------|-----|-----|-----|-------|-------------|
| 1 | PB | T | | | | | | |
| 2 | SALA POLIVALENT | | 1,000 | | | | 1,000 | C#*D#*E#*F# |

TOTAL AMIDAMENT **1,000**

AMIDAMENTS

| | | | | | | | |
|----|-----------|---|---|--|--|--|--|
| 11 | PQUA-FG02 | u | <p>I01.3 - Punter laser</p> <p>Model codi 10813705 de la marca HAMA X, o equivalent.</p> <p>DESCRIPCIÓ Punter de radiofreqüència de 2,4 GHz amb punter làser vermell.</p> <p>CARACTERÍSTIQUES TÈCNIQUES Interfície de receptor sense fil: USB Tecnologia sense fil: RF Abast sense fil: 12 m Numero de bateries suportades: 2 - tipus: AAA Sistema operatiu suportat: Windows 10, Windows 7, Windows 8, Windows 8.1, Windows Vista, Windows XP</p> <p>CARACTERÍSTIQUES FUNCIONALS Els equipaments mèdics han de respondre a criteris ergonòmics, de fàcil neteja i manteniment i de gran resistència i durabilitat. A partir d'aquestes consideracions cal que els models que se subministrin tinguin les següents característiques: - Model de fàcil manteniment i neteja gràcies als seus materials. - Disseny senzill, especialment disseny per a residències i geriàtrics. - Alta resistència i funcionalitat, gràcies als materials i forma de fabricació.</p> | | | | |
|----|-----------|---|---|--|--|--|--|

| Num. | Text | Tipus | [C] | [D] | [E] | [F] | TOTAL | Fórmula |
|------|-----------------|-------|-------|-----|-----|-----|-------|-------------|
| 1 | PB | T | | | | | | |
| 2 | SALA POLIVALENT | | 1,000 | | | | 1,000 | C#*D#*E#*F# |

TOTAL AMIDAMENT 1,000

| | | | | | | | |
|----|-----------|---|--|--|--|--|--|
| 12 | PQUI-FG08 | u | <p>I02.1 - Ordinador. Tipus 1</p> <p>Model Profesional HP ProBook 440 G11 de la marca HP, o equivalent.</p> <p>DESCRIPCIÓ Ordinador de sobretaula portàtil</p> <p>CARACTERÍSTIQUES TÈCNIQUES Sistema Operatiu: Windows 11 Pro Processador: Intel® Core™ Ultra 7 155U (fins a 4,8 GHz amb tecnologia Intel® Turbo Boost, 12 MB de memòria cau L3, 12 nuclis, 14 subprocessos) Unitat de processament neuronal: Intel® AI Boost (NPU de 11 TOPS) Memòria cau del processador: 12 MB L3 Pantalla: WUXGA (1920 x 1200) de 14 polzades (35,6 cm), IPS, bisell estret, antireflectant. Gama colors: 45% NTSC. Gràfics (integrats): Gràfics Intel® Memòria i Disc dur : DDR5-5600 MT/s de 16 GB (1 x 16 GB); 512 GB SSD storage. Ranures de memòria : 2 SODIMM Velocitats de transferència de fins a 5600 MT/s</p> <p>ACABATS Color platejat</p> <p>CARACTERÍSTIQUES FUNCIONALS Els equipaments mèdics han de respondre a criteris ergonòmics, de fàcil neteja i manteniment i de gran resistència i durabilitat. A partir d'aquestes consideracions cal que els models que se subministrin tinguin les següents característiques: - Model de fàcil manteniment i neteja gràcies als seus materials. - Disseny senzill, especialment disseny per a residències i geriàtrics. - Alta resistència i funcionalitat, gràcies als materials i forma de fabricació.</p> | | | | |
|----|-----------|---|--|--|--|--|--|

| Num. | Text | Tipus | [C] | [D] | [E] | [F] | TOTAL | Fórmula |
|------|-----------------|-------|-------|-----|-----|-----|-------|-------------|
| 1 | PB | T | | | | | | |
| 2 | SALA MOTRICITAT | | 1,000 | | | | 1,000 | C#*D#*E#*F# |

AMIDAMENTS

TOTAL AMIDAMENT **1,000**

13 PQUI-FG11 u

I02.2 - Ordinador. Tipus 2

Model Profesional Mini HP Pro 400 G9 de la marca HP o equivalent.

DESCRIPCIÓ

Ordinador de sobretaula amb teclat, pantalla i ratolí.

CARACTERÍSTIQUES TÈCNIQUES

Sistema operatiu Windows 11 Pro

Processador Intel® Core™ i7 14700T (14.ª generació)

Memòria RAM 16 GB

Disc dur 512 GB SSD

Targeta Gràfica Gràfics Intel® UHD 770

Inclou Teclat de sobretaula amb cable HP 320K i ratolí amb cable HP 125 o equivalent

Inclou Monitor HP Series S5 524sf 23.8" LED IPS FullHD 100Hz o equivalent

ACABATS

Dimensions: 177 x 175 x 34 mm

CARACTERÍSTIQUES FUNCIONALS

Els equipaments mèdics han de respondre a criteris ergonòmics, de fàcil neteja i manteniment i de gran resistència i durabilitat.

A partir d'aquestes consideracions cal que els models que se subministren tinguin les següents característiques:

- Model de fàcil manteniment i neteja gràcies als seus materials.
- Disseny senzill, especialment disseny per a residències i geriàtrics.
- Alta resistència i funcionalitat, gràcies als materials i forma de fabricació.

| Num. | Text | Tipus | [C] | [D] | [E] | [F] | TOTAL | Fórmula |
|------|--------------------|-------|-------|-----|-----|-----|-------|-------------|
| 1 | PB | T | | | | | | |
| 2 | METGE + INFERMERIA | | 1,000 | | | | 1,000 | C#*D#*E#*F# |

TOTAL AMIDAMENT **1,000**

14 PQUI-FG09 u

I03 - Telèfon sobretaula

Model T56 de la marca ALCATEL, o equivalent.

DESCRIPCIÓ

Funció de mans lliures, amb 4 memòries directes i 10 indirectes per als contactes preferits.

Tecla dedicada per tornar a marcar automàticament la darrera trucada.

Registre de trucades per comprovar les últimes trucades perdudes

CARACTERÍSTIQUES TÈCNIQUES

Opcional de muntar a paret o sobretaula.

Tipus de marcatge: To/Pulsació

Temps de parpelleig (100, 300, 600ms)

Protocol: (FSK & DTMF)

Cable connexió: RJ11/RJ11

Alimentació per xarxa, no necessita bateria.

ACABATS

Dimensions: 193 x 184 x 72mm

CARACTERÍSTIQUES FUNCIONALS

Els equipaments mèdics han de respondre a criteris ergonòmics, de fàcil neteja i manteniment i de gran resistència i durabilitat.

A partir d'aquestes consideracions cal que els models que se subministren tinguin les següents característiques:

- Model de fàcil manteniment i neteja gràcies als seus materials.
- Disseny senzill, especialment disseny per a residències i geriàtrics.
- Alta resistència i funcionalitat, gràcies als materials i forma de fabricació.

AMIDAMENTS

| Num. | Text | Tipus | [C] | [D] | [E] | [F] | TOTAL | Fórmula |
|------|-----------------|-------|-------|-----|-----|-----|-------|-------------|
| 1 | PB | T | | | | | | |
| 2 | SALA MOTRICITAT | | 1,000 | | | | 1,000 | C#*D#*E#*F# |
| 3 | BUGADERIA | | 1,000 | | | | 1,000 | C#*D#*E#*F# |

TOTAL AMIDAMENT 2,000

15 PQUI-FG10 u

I04 - Triturador de paper

Model Fellowes Powershred 99Ci ref. 79395513 de la marca Fellowes. Bureau Vallée, o equivalent.

DESCRIPCIÓ

Trituradora de paper amb capacitat de 34L.

ACABATS

Dimensions: 59,5 x 45 x 29 cm Pes:

CARACTERÍSTIQUES FUNCIONALS

Els equipaments mèdics han de respondre a criteris ergonòmics, de fàcil neteja i manteniment i de gran resistència i durabilitat.

A partir d'aquestes consideracions cal que els models que se subministrin tinguin les següents característiques:

- Model de fàcil manteniment i neteja gràcies als seus materials.
- Disseny senzill, especialment disseny per a residències i geriàtrics.
- Alta resistència i funcionalitat, gràcies als materials i forma de fabricació.

| Num. | Text | Tipus | [C] | [D] | [E] | [F] | TOTAL | Fórmula |
|------|-----------------------|-------|-------|-----|-----|-----|-------|-------------|
| 1 | PB | T | | | | | | |
| 2 | METGE + INFERMERIA | | 1,000 | | | | 1,000 | C#*D#*E#*F# |
| 3 | DESPATX ADMINISTRACIÓ | | 1,000 | | | | 1,000 | C#*D#*E#*F# |

TOTAL AMIDAMENT 2,000

AMIDAMENTS

| | | | |
|----|-----------|---|--|
| 16 | PQUI-FG13 | u | <p>I06 - SAI</p> <p>Model SLC-1+1/2B-ADAPT2 30 F7A S (37') de la marca SALICRU, o equivalent.</p> <p>DESCRIPCIÓ SAI per previsió de caigudes elèctriques.</p> <p>CARACTERÍSTIQUES TÈCNIQUES</p> <ul style="list-style-type: none"> - Potència total instal·lable: 30 kVA - Número actual de mòduls: 1 + 1 - Potència per mòdul: 15 kVA / 15 kW - Creixement de potència: No - Nombre de mòduls ampliable: 0 - Bateries: VRLA, 3-5 anys vida - Redundància: N+1 - Grau de protecció armari SAI: IP20 - Descarregador atmosfèric: No inclòs - Proteccions (in - out - bypass manual): No Inclòs - Línia de bypass independent: No inclosa - Protecció backfeed: No Inclosa - Comunicació cloud mitjançant el sistema Nimbus: Inclòs - Llicència SNMP: Inclosa - Distorsió harmònica total de tensió de sortida (THDv) <1,5% amb càrrega lineal <p>ACABATS Dimensions: 1615x900x640mm Pes: 513Kg</p> <p>CARACTERÍSTIQUES FUNCIONALS Els electrodomèstics han de respondre a criteris ergonòmics, de fàcil neteja i manteniment i de gran resistència i durabilitat. A partir d'aquestes consideracions cal que els models que se subministrin tinguin les següents característiques:</p> <ul style="list-style-type: none"> - Model de fàcil manteniment i neteja gràcies als seus materials. - Disseny senzill, especialment disseny per a residències i geriàtrics. - Alta resistència i funcionalitat, gràcies als materials i forma de fabricació. |
|----|-----------|---|--|

| Num. | Text | Tipus | [C] | [D] | [E] | [F] | TOTAL | Fórmula |
|------|-----------|-------|-------|-----|-----|-----|-------|-------------|
| 1 | PB | T | | | | | | |
| 2 | SALA RACK | | 1,000 | | | | 1,000 | C#*D#*E#*F# |

TOTAL AMIDAMENT 1,000

AMIDAMENTS

| | | | |
|----|-----------|---|---|
| 17 | PQUI-FG14 | u | <p>I07 - SWITCH</p> <p>Model S5735-L48P4S-A1 de la marca HUAWEI, o equivalent.</p> <p>DESCRIPCIÓ Switch per gestionar xarxes.</p> <p>CARACTERÍSTIQUES TÈCNIQUES</p> <ul style="list-style-type: none"> - Ports de descàrrega: 48 ports Ethernet 10/100/1000Base-T. - Ports d'enllaç ascendent (Uplink): 4 ports GE SFP fixos. - Capacitat de commutació: 104 Gbit/s (capacitat base) / 432 Gbit/s (capacitat de stacking). - Rendiment de reenviament: 78 Mpps - Rang de voltatge d'entrada: 100 V AC a 240 V AC, 50/60 Hz - Capa de xarxa: Switch gestionable amb funcions de Capa 2 (L2) i algunes de Capa 3 (L3), incloent rotat estàtic, RIP, RIPng, OSPF i - OSPFv3. - VLANs: Suporta fins a 4094 VLANs, a més de Voice VLAN, MUX VLAN i assignació basada en MAC o protocols. - Refrigeració: Sistema d'aire forçat mitjançant 2 ventiladors interns. - Memòria: 512 MB de memòria RAM. <p>ACABATS Dimensions: 43,6 x 442 x 220mm 4,28 Kg</p> <p>CARACTERÍSTIQUES FUNCIONALS Els equipament informàtics han de respondre a criteris ergonòmics, de fàcil neteja i manteniment i de gran resistència i durabilitat. A partir d'aquestes consideracions cal que els models que se subministrin tinguin les següents característiques:</p> <ul style="list-style-type: none"> - Model de fàcil manteniment i neteja gràcies als seus materials. - Disseny senzill, especialment disseny per a residències i geriàtrics. - Alta resistència i funcionalitat, gràcies als materials i forma de fabricació. |
|----|-----------|---|---|

| Num. | Text | Tipus | [C] | [D] | [E] | [F] | TOTAL | Fórmula |
|------|-----------|-------|-------|-----|-----|-----|-------|-------------|
| 1 | PB | T | | | | | | |
| 2 | SALA RACK | | 1,000 | | | | 1,000 | C#*D#*E#*F# |

TOTAL AMIDAMENT 1,000

AMIDAMENTS

| | | | |
|----|-----------|---|--|
| 18 | PQUI-FG15 | u | <p>I08 - Sistema avisos</p> <p>Model Sistema Clino Systevo de la marca HONEYWELL LIFE SAFETY IBERIA, S.L., o equivalent</p> <p>DESCRIPCIÓ Sistema d'avisos i comunicacions per a residents.</p> <p>CARACTERÍSTIQUES TÈCNIQUES El sistema inclou els següents elements:</p> <p>Extensió Llicència per a 2 canals de retorn de trucada Llicència d'extensió per proporcionar fins a 2 canals SIP entrants per a intercomunicadors de tercers (Wi-Fi / DECT), permetent la funcionalitat de l'intercomunicador amb la devolució de trucades per a l'optimització de processos, millorant els fluxos de treball del personal de cura en instal·lacions d'atenció.</p> <p>Systevo Connected Life Care per a recepció mòbil, Llicència Systevo Connected Life Care per al Sistema de trucades mòbils, Llicència de Servei per a la versió v12.14R i superiors activa Systevo Connected Life Serveis d'Atenció. Inclou 5 canals de devolució de trucada simultània</p> <p>Usuari Ext.Lic. f/non-HON dev. (+5) Systevo Connected Life Care Mobile Nurse Call, llicència d'extensió d'usuari per a smartphones no Honeywell (5 usuaris simultanis). Permet que fins a 5 usuaris iniciïn sessió alhora (aplicació instal·lada en smartphones no HON). Es pot comprar diverses vegades per assolir el nombre total requerit d'usuaris connectats simultàniament. Llicència limitada en temps.</p> <p>Systevo Connected Life Care Llicència callback ext per a canals. Llicència d'extensió per a canals de devolució de trucada SIP (5 canals simultanis)</p> <p>CARACTERÍSTIQUES FUNCIONALS Els equipaments informàtics han de respondre a criteris ergonòmics, de fàcil neteja i manteniment i de gran resistència i durabilitat. A partir d'aquestes consideracions cal que els models que se subministrin tinguin les següents característiques: - Model de fàcil manteniment i neteja gràcies als seus materials. - Disseny senzill, especialment disseny per a residències i geriàtrics. - Alta resistència i funcionalitat, gràcies als materials i forma de fabricació.</p> |
|----|-----------|---|--|

| Num. | Text | Tipus | [C] | [D] | [E] | [F] | TOTAL | Fórmula |
|------|---------------|-------|-------|-----|-----|-----|-------|-------------|
| 1 | PB | T | | | | | | |
| 2 | SALA RECEPCIÓ | | 1,000 | | | | 1,000 | C#*D#*E#*F# |

TOTAL AMIDAMENT 1,000

IV. AMIDAMENTS I PRESSUPOST. LOT 5 – INFORMÀTICA I ELECTRODOMÈSTICS
PR PRESSUPOST. LOT 5 – INFORMÀTICA I ELECTRODOMÈSTICS

FEU I GODOY ARQUITECTES SLP

CIF B25665613 | Dominics, núm. 9 baixos Solsona | T 973115258 | estudi@feugodoy.com | www.feugodoy.com

PRESSUPOST

Obra 01 Pressupost Mobiliari de la Residència d'avis de Sallent
 Capítol 05 INFORMÀTICA I ELECTRODOMÈSTICS

| NUM. CODI | UA | DESCRIPCIÓ | PREU | AMIDAMENT | IMPORT | |
|-----------|-----------|---|-------------------|-----------|--------|----------|
| 1 | PQUI-FG00 | u | E01.1 - Microones | 146,20 | 4,000 | 584,80 |
| | | <p>Model Infinityheat Built-in Grill Microondas Integrable con Grill 20L 1000W Acer Inoxidable de la marca Original, o equivalent.</p> <p>DESCRIPCIÓ Microones funcional per escalfar plats</p> <p>CARACTERÍSTIQUES TÈCNIQUES Fabricat amb acer inoxidable. Tipus de producte Microones amb grill Nivells de Potència microones: 5 Grill: Si Potència del Grill 900 W Temporitzador Mecànic Tipus instal·lació Lliure instal·lació Màxima Potència 700 W</p> <p>ACABATS Dimensions: 26,2 cm x 45,2 cm x 35,3cm</p> <p>CARACTERÍSTIQUES FUNCIONALS Els equipaments mèdics han de respondre a criteris ergonòmics, de fàcil neteja i manteniment i de gran resistència i durabilitat. A partir d'aquestes consideracions cal que els models que se subministren tinguin les següents característiques: - Model de fàcil manteniment i neteja gràcies als seus materials. - Disseny senzill, especialment disseny per a residències i geriàtrics. - Alta resistència i funcionalitat, gràcies als materials i forma de fabricació. (P - 4)</p> | | | | |
| 2 | PQUI-FG01 | u | E01.2 - Forn | 394,15 | 4,000 | 1.576,60 |
| | | <p>Model Serie 4 HBA514ES3 de la marca BOSCH, o equivalent.</p> <p>DESCRIPCIÓ Fabricat amb acer inoxidable amb 7 funcions i rang de temperatura de 50-75 °C</p> <p>CARACTERÍSTIQUES TÈCNIQUES Classe energètica A+ Tensió: 220-240 V Potència: 3400 W</p> <p>ACABATS Dimensions: 595x594x548mm Pes: 34Kg.</p> <p>CARACTERÍSTIQUES FUNCIONALS Els equipaments mèdics han de respondre a criteris ergonòmics, de fàcil neteja i manteniment i de gran resistència i durabilitat. A partir d'aquestes consideracions cal que els models que se subministren tinguin les següents característiques: - Model de fàcil manteniment i neteja gràcies als seus materials. - Disseny senzill, especialment disseny per a residències i geriàtrics. - Alta resistència i funcionalitat, gràcies als materials i forma de fabricació.</p> <p>CARACTERÍSTIQUES FUNCIONALS Els equipaments mèdics han de respondre a criteris ergonòmics, de fàcil neteja i manteniment i de gran resistència i durabilitat. A partir</p> | | | | |

PRESSUPOST

| | | | | | | |
|---|-----------|---|--|--------|-------|----------|
| | | | d'aquestes consideracions cal que els models que se subministrin tinguin les següents característiques: | | | |
| | | | - Model de fàcil manteniment i neteja gràcies als seus materials. | | | |
| | | | - Disseny senzill, especialment disseny per a residències i geriàtrics. | | | |
| | | | - Alta resistència i funcionalitat, gràcies als materials i forma de fabricació. | | | |
| | | | (P - 5) | | | |
| 3 | PQUI-FG02 | u | E01.3 - Nevera integrada | 329,00 | 4,000 | 1.316,00 |
| | | | Nevera EFS0513I de la marca EDESA, o equivalent. | | | |
| | | | DESCRIPCIÓ | | | |
| | | | Frigorífic sota taulell integrable. | | | |
| | | | CARACTERÍSTIQUES TÈCNIQUES | | | |
| | | | Classe energètica: E - nova CE | | | |
| | | | Sonoritat (dB): 37,00 dB | | | |
| | | | Consum anual frigorífic: 93,00 kWh/a | | | |
| | | | Capacitat frigorífic (L): 138,00 L | | | |
| | | | Tensió: 220-240 V / 50Hz | | | |
| | | | MIDES | | | |
| | | | Dimensions; 81,8x59,5x54,5cm Color segons fabricant | | | |
| | | | CARACTERÍSTIQUES FUNCIONALS | | | |
| | | | Els equipaments mèdics han de respondre a criteris ergonòmics, de fàcil neteja i manteniment i de gran resistència i durabilitat. | | | |
| | | | A partir d'aquestes consideracions cal que els models que se subministrin tinguin les següents característiques: | | | |
| | | | - Model de fàcil manteniment i neteja gràcies als seus materials. | | | |
| | | | - Disseny senzill, especialment disseny per a residències i geriàtrics. | | | |
| | | | - Alta resistència i funcionalitat, gràcies als materials i forma de fabricació. | | | |
| | | | CARACTERÍSTIQUES FUNCIONALS | | | |
| | | | Els equipaments mèdics han de respondre a criteris ergonòmics, de fàcil neteja i manteniment i de gran resistència i durabilitat. A partir d'aquestes consideracions cal que els models que se subministrin tinguin les següents característiques: | | | |
| | | | - Model de fàcil manteniment i neteja gràcies als seus materials. | | | |
| | | | - Disseny senzill, especialment disseny per a residències i geriàtrics. | | | |
| | | | - Alta resistència i funcionalitat, gràcies als materials i forma de fabricació. | | | |
| | | | (P - 6) | | | |
| 4 | PQUI-FG03 | u | E02 - Pantalla TV 55'' | 589,96 | 1,000 | 589,96 |
| | | | Model UC8003S 55" de la marca Nilait LUXE, o equivalent. | | | |
| | | | DESCRIPCIÓ | | | |
| | | | Pantalla televisor Nilait Luxe 55''uc8003s 55'' Qled Uhd 4k Smart TV | | | |
| | | | CARACTERÍSTIQUES TÈCNIQUES | | | |
| | | | Panell: QLED de 55 polzades (139cm de diagonal) i resolució Ultra HD 4K (3840 x 2160 píxels). | | | |
| | | | Tecnologia de Color: Quantum Dot, que cobreix el 95% del DCI-P3 per a colors més vius. | | | |
| | | | Formats HDR: Compatible amb Dolby Vision, HDR10 i HLG. | | | |
| | | | Brillantor: 350 nits. | | | |
| | | | Taxa de refresc: 50/60 Hz (amb VRR i ALLM per a gaming). | | | |
| | | | Sistema Operatiu: Google TV, que ofereix una de les millors botigues d'apps (Netflix, Disney+, HBO Max, etc.). | | | |
| | | | Assistent: Google Assistant integrat (control per veu des del comandament) i Chromecast integrat. | | | |
| | | | Potència: 20W (2x10W). | | | |
| | | | Tecnologies: Compatible amb Dolby Atmos i DTS Virtual X per a un so envoltant. | | | |

PRESSUPOST

Ports: 3 HDMI (amb suport eARC per a barres de so) i 2 USB.
Internet: Wi-Fi de doble banda i port Ethernet (LAN). Altres: Bluetooth
5.0 i sortida d'àudio òptica.

ACABATS

Dimensions: 1238 x 765 x 229 mm Pes: 14,18Kg

CARACTERÍSTIQUES FUNCIONALS

Els equipaments mèdics han de respondre a criteris ergonòmics, de fàcil neteja i manteniment i de gran resistència i durabilitat. A partir d'aquestes consideracions cal que els models que se subministren tinguin les següents característiques:

- Model de fàcil manteniment i neteja gràcies als seus materials.
- Disseny senzill, especialment disseny per a residències i geriàtrics.
- Alta resistència i funcionalitat, gràcies als materials i forma de fabricació.

(P - 7)

| | | | | | | |
|---|-----------|---|-----------------|-------|--------|----------|
| 5 | PQUI-FG04 | u | E03 - Suport TV | 22,87 | 87,000 | 1.989,69 |
|---|-----------|---|-----------------|-------|--------|----------|

Model VESA 200x200 de la marca PC COMPONENTES, o equivalent.

DESCRIPCIÓ

Suport televisor per colgar en paret.
Inclou herratges

CARACTERÍSTIQUES TÈCNIQUES

Polzades compatibles: de 17 a 55 polzades.

Inclinació vertical: -15°/+5

Gir: 180 °

Distància paret: 50-420mm

Compatible amb estàndard VESA:
75x75/100x100/200x200/300x300/400x400

ACABATS

Dimensions: adaptable de 200x200mm a 400x400mm Carga pes
màxim: 35Kg

CARACTERÍSTIQUES FUNCIONALS

Els equipaments mèdics han de respondre a criteris ergonòmics, de fàcil neteja i manteniment i de gran resistència i durabilitat. A partir d'aquestes consideracions cal que els models que se subministren tinguin les següents característiques:

- Model de fàcil manteniment i neteja gràcies als seus materials.
- Disseny senzill, especialment disseny per a residències i geriàtrics.
- Alta resistència i funcionalitat, gràcies als materials i forma de fabricació.

(P - 8)

| | | | | | | |
|---|-----------|---|------------------------|--------|-------|----------|
| 6 | PQUI-FG05 | u | E04 - Pantalla TV 65'' | 929,00 | 6,000 | 5.574,00 |
|---|-----------|---|------------------------|--------|-------|----------|

Model 65" QLED 4K Q60B Smart TV de la marca SAMSUNG, o equivalent.

DESCRIPCIÓ

Pantalla televisor smartTV

CARACTERÍSTIQUES TÈCNIQUES

Resolució: 4K UHD (3,840 x 2,160 pixels).

Taxa de refresc: 60 Hz.

Processador Quantum Lite 4K

HDR (Quantum HDR): Suporta formats HDR10+ i HLG

ACABATS

Dimensions: 1450,9 x 831,4 x 25,7 mm Pes: 20,9Kg

CARACTERÍSTIQUES FUNCIONALS

Els equipaments mèdics han de respondre a criteris ergonòmics, de fàcil neteja i manteniment i de gran resistència i durabilitat. A partir

PRESSUPOST

| | | | | | | |
|---|-----------|---|---|--------|-------|--------|
| | | | d'aquestes consideracions cal que els models que se subministrin tinguin les següents característiques: - Model de fàcil manteniment i neteja gràcies als seus materials. - Disseny senzill, especialment disseny per a residències i geriàtrics. - Alta resistència i funcionalitat, gràcies als materials i forma de fabricació. (P - 9) | | | |
| 7 | PQUI-FG06 | u | E05 - Congelador Model FS166020 de la marca BEKO, o equivalent. DESCRIPCIÓ Congelador sota taulell amb 3 calaixos i capacitat de 65L CARACTERÍSTIQUES TÈCNIQUES Classe Eficiència Energètica: E Consum d'energia anual (kWh/a): 158 Consum d'energia diari (kWh/dia): 0.389 Consum d'energia diari a 32°C (kWh/dia): 0.521 Nivell de soroll (dBA): 37 dBA Voltatge: 230V / Freqüència: 50 Hz Classe d'emissió de soroll: C Temperatura ambient màxima per a un funcionament adequat (°C): 43°C ACABATS Dimensions: 81.8 x 47.5 x 50cm Pes: 23Kg CARACTERÍSTIQUES FUNCIONALS Els equipaments mèdics han de respondre a criteris ergonòmics, de fàcil neteja i manteniment i de gran resistència i durabilitat. A partir d'aquestes consideracions cal que els models que se subministrin tinguin les següents característiques: - Model de fàcil manteniment i neteja gràcies als seus materials. - Disseny senzill, especialment disseny per a residències i geriàtrics. - Alta resistència i funcionalitat, gràcies als materials i forma de fabricació. (P - 10) | 301,32 | 3,000 | 903,96 |
| 8 | PQUI-FG07 | u | E06 - Nevera Model TSE1423N de la marca BEKO, o equivalent. DESCRIPCIÓ Nevera sota taulell integrable amb porta de vidre. CARACTERÍSTIQUES TÈCNIQUES Classe energètica: F Sonoritat (dB): 38,00 dBA Consum energia anual: 112,42 kWh/a Capacitat frigorífic (L): 128,00 L Tensió: 220-240 V - 50Hz ACABATS Dimensions: 84x54x59cm Pes: 27Kg CARACTERÍSTIQUES FUNCIONALS Els equipaments mèdics han de respondre a criteris ergonòmics, de fàcil neteja i manteniment i de gran resistència i durabilitat. A partir d'aquestes consideracions cal que els models que se subministrin tinguin les següents característiques: - Model de fàcil manteniment i neteja gràcies als seus materials. - Disseny senzill, especialment disseny per a residències i geriàtrics. - Alta resistència i funcionalitat, gràcies als materials i forma de fabricació. (P - 11) | 225,00 | 1,000 | 225,00 |
| 9 | PQUA-FG00 | u | I01.1 - Projector Model Projector PF610P de la marca LG, o equivalent. | 884,62 | 1,000 | 884,62 |

PRESSUPOST

DESCRIPCIÓ

Projector 120" LED.

CARACTERÍSTIQUES TÈCNIQUES

Resolució nativa - Resolució nativa: HD complet (1920x1080)
Lluminositat (ANSI Lumen): 1000
Font de llum - Tipus: 4Ch(RGBB) - LED
Relació de contrast: 150,000:1
Sortida d'àudio: 3W+3W Stereo
Característiques - Airplay: 4K/30Hz
Consum d'energia (Max.): 98W
Consum a Stand-by: <0.5W
Font d'alimentació Adaptador 110W (100V - 240V @ 50-60 Hz)
Dimensions: 225x192x69mm Pes: 1,65Kg

CARACTERÍSTIQUES FUNCIONALS

Els equipaments mèdics han de respondre a criteris ergonòmics, de fàcil neteja i manteniment i de gran resistència i durabilitat. A partir d'aquestes consideracions cal que els models que se subministrin tinguin les següents característiques:

- Model de fàcil manteniment i neteja gràcies als seus materials.
- Disseny senzill, especialment disseny per a residències i geriàtrics.
- Alta resistència i funcionalitat, gràcies als materials i forma de fabricació.

(P - 1)

| | | | | | | |
|----|-----------|---|------------------|--------|-------|--------|
| 10 | PQUA-FG01 | u | I01.2 - Pantalla | 184,35 | 1,000 | 184,35 |
|----|-----------|---|------------------|--------|-------|--------|

Model referència 421563 Celexon Motor Professional Plus Pantalla de projecció amb bateria V2.0 de la marca Celexon o equivalent.

DESCRIPCIÓ

Pantalla projector blanca fabricada amb plàstic i resina i superfície tipò mate.

CARACTERÍSTIQUES TÈCNIQUES

- Format 16:9
- 6 cm d'emmassament negre al voltant per a una visió sense interrupcions
- Canto negre de 45 cm a la part superior - canto adaptat al format
- La part posterior negra minimitza la possible incidència de la llum per darrera
- Teixit de PET/PVC amb una estructura de superfície molt fina adequada per a projeccions 4K y 8K
- Tipus de superfície de projecció: D (reflectant difosa), blanc mat (blanc mat: MWHT)
- Factor de guany de 1,1 segons la norma DIN 19045-4
- Angle del focus de llum de 155° (Informació: posició òptima de l'espectador fins a 40° a l'esquerra/dreta del centre)
- Eix helicoidal dimensionament estable i resistent a la flexió amb un gran diàmetre per a una òptima planitud i absència de ratlles
- Bateria de ions de liti integrada i recarregable amb una capacitat de 3.000 mAh de llarga durada
- Presa de càrrega integrada a la tapa lateral esquerra
- Color de la carcassa: blanc; robust recobriments de pintura
- Disseny de carcassa discret i elegant amb barra de peses al ras (protegeix de les influències ambientals quan no s'utilitza)
- Dimensions de la carcassa: 343 x 9,7 x 10,7 cm (llarg x ample x alt), aprox. 20 kg
- Apte per al muntatge a la paret y al sostre, també és possible el muntatge penjant
- Motor radioelèctric a bateria, inclòs el comandament a distància
- Inclou font d'alimentació de càrrega de 4 m amb pantalla de control de càrrega i endoll per a varis països
- Comandament manual a la carcassa esquerra (vist des de davant)
- Mode de conducció silenciosa: 55db
- Mode de conducció ràpida: 0,05m/s en pujada, 0,045m/s en baixada
- Tensió de càrrega: 220 - 240 volts, freqüència: 50 Hz

PRESSUPOST

- CE, REACH, ROHS, protecció contra incendis certificada
ACABATS
Dimensions: 280x210 cm 16:9

CARACTERÍSTIQUES FUNCIONALS

Els equipaments informàtics han de respondre a criteris ergonòmics, de fàcil neteja i manteniment i de gran resistència i durabilitat.

A partir d'aquestes consideracions cal que els models que se subministren tinguin les següents característiques:

- Model de fàcil manteniment i neteja gràcies als seus materials.
- Disseny senzill, especialment disseny per a residències i geriàtrics.
- Alta resistència i funcionalitat, gràcies als materials i forma de fabricació.

(P - 2)

| | | | | | | |
|----|-----------|---|----------------------|-------|-------|-------|
| 11 | PQUA-FG02 | u | I01.3 - Punter laser | 29,29 | 1,000 | 29,29 |
|----|-----------|---|----------------------|-------|-------|-------|

Model codi 10813705 de la marca HAMA X, o equivalent.

DESCRIPCIÓ

Punter de radiofreqüència de 2,4 GHz amb punter làser vermell.

CARACTERÍSTIQUES TÈCNIQUES

Interfície de receptor sense fil: USB

Tecnologia sense fil: RF

Abast sense fil: 12 m

Numero de bateries suportades: 2 - tipus: AAA

Sistema operatiu suportat: Windows 10, Windows 7, Windows 8, Windows 8.1, Windows Vista, Windows XP

CARACTERÍSTIQUES FUNCIONALS

Els equipaments mèdics han de respondre a criteris ergonòmics, de fàcil neteja i manteniment i de gran resistència i durabilitat. A partir d'aquestes consideracions cal que els models que se subministren tinguin les següents característiques:

- Model de fàcil manteniment i neteja gràcies als seus materials.
- Disseny senzill, especialment disseny per a residències i geriàtrics.
- Alta resistència i funcionalitat, gràcies als materials i forma de fabricació.

(P - 3)

| | | | | | | |
|----|-----------|---|----------------------------|----------|-------|----------|
| 12 | PQUI-FG08 | u | I02.1 - Ordinador. Tipus 1 | 1.148,29 | 1,000 | 1.148,29 |
|----|-----------|---|----------------------------|----------|-------|----------|

Model Profesional HP ProBook 440 G11 de la marca HP, o equivalent.

DESCRIPCIÓ

Ordinador de sobretaula portàtil

CARACTERÍSTIQUES TÈCNIQUES

Sistema Operatiu: Windows 11 Pro

Processador: Intel® Core™ Ultra 7 155U (fins a 4,8 GHz amb tecnologia Intel® Turbo Boost, 12 MB de memòria cau L3, 12 nuclis, 14 subprocessos)

Unitat de processament neuronal: Intel® AI Boost (NPU de 11 TOPS)

Memòria cau del processador: 12 MB L3

Pantalla: WUXGA (1920 x 1200) de 14 polzades (35,6 cm), IPS, bisell estret, antireflectant. Gama colors: 45% NTSC.

Gràfics (integrats): Gràfics Intel®

Memòria i Disc dur : DDR5-5600 MT/s de 16 GB (1 x 16 GB); 512 GB SSD storage.

Ranures de memòria : 2 SODIMM

Velocitats de transferència de fins a 5600 MT/s

ACABATS

Color platejat

CARACTERÍSTIQUES FUNCIONALS

Els equipaments mèdics han de respondre a criteris ergonòmics, de fàcil neteja i manteniment i de gran resistència i durabilitat.

A partir d'aquestes consideracions cal que els models que se

PRESSUPOST

| | | | | | | |
|----|-----------|---|--|----------|-------|----------|
| | | <p>subministrin tinguin les següents característiques:</p> <ul style="list-style-type: none"> - Model de fàcil manteniment i neteja gràcies als seus materials. - Disseny senzill, especialment disseny per a residències i geriàtrics. - Alta resistència i funcionalitat, gràcies als materials i forma de fabricació. <p>(P - 12)</p> | | | | |
| 13 | PQUI-FG11 | u | I02.2 - Ordinador. Tipus 2 | 1.172,49 | 1,000 | 1.172,49 |
| | | | <p>Model Profesional Mini HP Pro 400 G9 de la marca HP o equivalent.</p> <p>DESCRIPCIÓ</p> <p>Ordinador de sobretaula amb teclat, pantalla i ratolí.</p> <p>CARACTERÍSTIQUES TÈCNIQUES</p> <p>Sistema operatiu Windows 11 Pro</p> <p>Processador Intel® Core™ i7 14700T (14.ª generació)</p> <p>Memòria RAM 16 GB</p> <p>Disc dur 512 GB SSD</p> <p>Targeta Gràfica Gràfics Intel® UHD 770</p> <p>Inclou Teclat de sobretaula amb cable HP 320K i ratolí amb cable HP 125 o equivalent</p> <p>Inclou Monitor HP Series S5 524sf 23.8" LED IPS FullHD 100Hz o equivalent</p> <p>ACABATS</p> <p>Dimensions: 177 x 175 x 34 mm</p> <p>CARACTERÍSTIQUES FUNCIONALS</p> <p>Els equipaments mèdics han de respondre a criteris ergonòmics, de fàcil neteja i manteniment i de gran resistència i durabilitat.</p> <p>A partir d'aquestes consideracions cal que els models que se subministrin tinguin les següents característiques:</p> <ul style="list-style-type: none"> - Model de fàcil manteniment i neteja gràcies als seus materials. - Disseny senzill, especialment disseny per a residències i geriàtrics. - Alta resistència i funcionalitat, gràcies als materials i forma de fabricació. <p>(P - 15)</p> | | | |
| 14 | PQUI-FG09 | u | I03 - Telèfon sobretaula | 20,32 | 2,000 | 40,64 |
| | | | <p>Model T56 de la marca ALCATEL, o equivalent.</p> <p>DESCRIPCIÓ</p> <p>Funció de mans lliures, amb 4 memòries directes i 10 indirectes per als contactes preferits.</p> <p>Tecla dedicada per tornar a marcar automàticament la darrera trucada.</p> <p>Registre de trucades per comprovar les últimes trucades perdudes</p> <p>CARACTERÍSTIQUES TÈCNIQUES</p> <p>Opcional de muntar a paret o sobretaula.</p> <p>Tipus de marcatge: To/Pulsació</p> <p>Temps de parpelleig (100, 300, 600ms)</p> <p>Protocol: (FSK & DTMF)</p> <p>Cable connexió: RJ11/RJ11</p> <p>Alimentació per xarxa, no necessita bateria.</p> <p>ACABATS</p> <p>Dimensions: 193 x 184 x 72mm</p> <p>CARACTERÍSTIQUES FUNCIONALS</p> <p>Els equipaments mèdics han de respondre a criteris ergonòmics, de fàcil neteja i manteniment i de gran resistència i durabilitat.</p> <p>A partir d'aquestes consideracions cal que els models que se subministrin tinguin les següents característiques:</p> <ul style="list-style-type: none"> - Model de fàcil manteniment i neteja gràcies als seus materials. - Disseny senzill, especialment disseny per a residències i geriàtrics. - Alta resistència i funcionalitat, gràcies als materials i forma de fabricació. <p>(P - 13)</p> | | | |

PRESSUPOST

| | | | | | | |
|----|-----------|---|--|----------|-------|----------|
| 15 | PQUI-FG10 | u | I04 - Triturador de paper | 699,00 | 2,000 | 1.398,00 |
| | | | Model Fellowes Powershred 99Ci ref. 79395513 de la marca Fellowes. Bureau Vallée, o equivalent. | | | |
| | | | DESCRIPCIÓ Trituradora de paper amb capacitat de 34L. | | | |
| | | | ACABATS Dimensions: 59,5 x 45 x 29 cm Pes: | | | |
| | | | CARACTERÍSTIQUES FUNCIONALS Els equipaments mèdics han de respondre a criteris ergonòmics, de fàcil neteja i manteniment i de gran resistència i durabilitat. A partir d'aquestes consideracions cal que els models que se subministrin tinguin les següents característiques: - Model de fàcil manteniment i neteja gràcies als seus materials. - Disseny senzill, especialment disseny per a residències i geriàtrics. - Alta resistència i funcionalitat, gràcies als materials i forma de fabricació. (P - 14) | | | |
| 16 | PQUI-FG13 | u | I06 - SAI | 8.384,17 | 1,000 | 8.384,17 |
| | | | Model SLC-1+1/2B-ADAPT2 30 F7A S (37') de la marca SALICRU, o equivalent. | | | |
| | | | DESCRIPCIÓ SAI per previsió de caigudes elèctriques. | | | |
| | | | CARACTERÍSTIQUES TÈCNIQUES - Potència total instal·lable: 30 kVA - Número actual de mòduls: 1 + 1 - Potència per mòdul: 15 kVA / 15 kW - Creixement de potència: No - Nombre de mòduls ampliable: 0 - Bateria: VRLA, 3-5 anys vida - Redundància: N+1 - Grau de protecció armari SAI: IP20 - Descarregador atmosfèric: No inclòs - Proteccions (in - out - bypass manual): No Incloses - Línia de bypass independent: No inclosa - Protecció backfeed: No Inclosa - Comunicació cloud mitjançant el sistema Nimbus: Inclòs - Llicència SNMP: Inclosa - Distorsió harmònica total de tensió de sortida (THDv) <1,5% amb càrrega lineal | | | |
| | | | ACABATS Dimensions: 1615x900x640mm Pes: 513Kg | | | |
| | | | CARACTERÍSTIQUES FUNCIONALS Els electrodomèstics han de respondre a criteris ergonòmics, de fàcil neteja i manteniment i de gran resistència i durabilitat. A partir d'aquestes consideracions cal que els models que se subministrin tinguin les següents característiques: - Model de fàcil manteniment i neteja gràcies als seus materials. - Disseny senzill, especialment disseny per a residències i geriàtrics. - Alta resistència i funcionalitat, gràcies als materials i forma de fabricació. (P - 16) | | | |
| 17 | PQUI-FG14 | u | I07 - SWITCH | 872,64 | 1,000 | 872,64 |
| | | | Model S5735-L48P4S-A1 de la marca HUAWAI, o equivalent. | | | |
| | | | DESCRIPCIÓ Switch per gestionar xarxes. | | | |
| | | | CARACTERÍSTIQUES TÈCNIQUES | | | |

PRESSUPOST

- Ports de descàrrega: 48 ports Ethernet 10/100/1000Base-T.
- Ports d'enllaç ascendent (Uplink): 4 ports GE SFP fixos.
- Capacitat de commutació: 104 Gbit/s (capacitat base) / 432 Gbit/s (capacitat de stacking).
- Rendiment de reenviament: 78 Mpps
- Rang de voltatge d'entrada: 100 V AC a 240 V AC, 50/60 Hz
- Capa de xarxa: Switch gestionable amb funcions de Capa 2 (L2) i algunes de Capa 3 (L3), incloent rutat estàtic, RIP, RIPng, OSPF i - OSPFv3.
- VLANs: Suporta fins a 4094 VLANs, a més de Voice VLAN, MUX VLAN i assignació basada en MAC o protocols.
- Refrigeració: Sistema d'aire forçat mitjançant 2 ventiladors interns.
- Memòria: 512 MB de memòria RAM.

ACABATS

Dimensions: 43,6 x 442 x 220mm 4,28 Kg

CARACTERÍSTIQUES FUNCIONALS

Els equipament informàtics han de respondre a criteris ergonòmics, de fàcil neteja i manteniment i de gran resistència i durabilitat. A partir d'aquestes consideracions cal que els models que se subministren tinguin les següents característiques:

- Model de fàcil manteniment i neteja gràcies als seus materials.
- Disseny senzill, especialment disseny per a residències i geriàtrics.
- Alta resistència i funcionalitat, gràcies als materials i forma de fabricació.

(P - 17)

| | | | | | | |
|----|-----------|---|----------------------|----------|-------|----------|
| 18 | PQUI-FG15 | u | I08 - Sistema avisos | 9.081,20 | 1,000 | 9.081,20 |
|----|-----------|---|----------------------|----------|-------|----------|

Model Sistema Clino Systevo de la marca HONEYWELL LIFE SAFETY IBERIA, S.L., o equivalent

DESCRIPCIÓ

Sistema d'avisos i comunicacions per a residents.

CARACTERÍSTIQUES TÈCNIQUES

El sistema inclou els següents elements:

Extensió Llicència per a 2 canals de retorn de trucada

Llicència d'extensió per proporcionar fins a 2 canals SIP entrants per a intercomunicadors de tercers (Wi-Fi / DECT), permetent la funcionalitat de l'intercomunicador amb la devolució de trucades per a l'optimització de processos, millorant els fluxos de treball del personal de cura en instal·lacions d'atenció.

Systevo Connected Life Care per a recepció mòbil, Llicència

Systevo Connected Life Care per al Sistema de trucades mòbils, Llicència de Servei per a la versió v12.14R i superiors activa Systevo Connected Life Serveis d'Atenció. Inclou 5 canals de devolució de trucada simultània

Usuari Ext.Lic. f/non-HON dev. (+5)

Systevo Connected Life Care Mobile Nurse Call, llicència d'extensió d'usuari per a smartphones no Honeywell (5 usuaris simultanis). Permet que fins a 5 usuaris iniciïn sessió alhora (aplicació instal·lada en smartphones no HON).

Es pot comprar diverses vegades per assolir el nombre total requerit d'usuaris connectats simultàniament. Llicència limitada en temps.

Systevo Connected Life Care

Llicència callback ext per a canals.

Llicència d'extensió per a canals de devolució de trucada SIP (5 canals simultanis)

CARACTERÍSTIQUES FUNCIONALS

Els equipament informàtics han de respondre a criteris ergonòmics, de

PRESSUPOST

fàcil neteja i manteniment i de gran resistència i durabilitat. A partir d'aquestes consideracions cal que els models que se subministrin tinguin les següents característiques:

- Model de fàcil manteniment i neteja gràcies als seus materials.
- Disseny senzill, especialment disseny per a residències i geriàtrics.
- Alta resistència i funcionalitat, gràcies als materials i forma de fabricació.

(P - 18)

| | | | |
|--------------|----------------|--------------|------------------|
| TOTAL | Capítol | 01.05 | 35.955,70 |
|--------------|----------------|--------------|------------------|

IV. AMIDAMENTS I PRESSUPOST. LOT 5 – INFORMÀTICA I ELECTRODOMÈSTICS
UF ÚLTIM FULL. LOT 5 – INFORMÀTICA I ELECTRODOMÈSTICS

FEU I GODOY ARQUITECTES SLP

CIF B25665613 | Dominics, núm. 9 baixos Solsona | T 973115258 | estudi@feugodoy.com | www.feugodoy.com

Subministrament de mobiliari per a la Residència d'avis de Sallent
Feu i Godoy Arquitectes SLP
Client: Ajuntament de Sallent

PRESSUPOST D'EXECUCIÓ PER CONTRACTE

Pàg. 1

| | |
|---------------------------------------|--------------------|
| PRESSUPOST D'EXECUCIÓ MATERIAL..... | 35.955,70 |
| Subtotal | 35.955,70 |
| 21 % IVA SOBRE 35.955,70..... | 7.550,70 |
| TOTAL PRESSUPOST PER CONTRACTE | € 43.506,40 |

Aquest pressupost d'execució per contracte puja a

(QUARANTA-TRES MIL CINC-CENTS SIS EUROS AMB QUARANTA CÈNTIMS)

A Solsona, a la data de la signatura electrònica

Anna Feu i Jordana
Arquitecta col·legiada núm. 44063-9

Carlos Godoy Bregolat
Arquitecte col·legiat núm. 53129

IV. AMIDAMENTS I PRESSUPOST. LOT 6 – SENYALÍSTICA

AM AMIDAMENTS. LOT 6 – SENYALÍSTICA

PR PRESSUPOST. LOT 6 – SENYALÍSTICA

UF ÚLTIM FULL. LOT 6 – SENYALÍSTICA

IV. AMIDAMENTS I PRESSUPOST. LOT 6 – SENYALÍSTICA
AM AMIDAMENTS. LOT 6 – SENYALÍSTICA

FEU I GODOY ARQUITECTES SLP

CIF B25665613 | Dominics, núm. 9 baixos Solsona | T 973115258 | estudi@feugodoy.com | www.feugodoy.com

AMIDAMENTS

OBRA 01 PRESSUPOST MOBILIARI DE LA RESIDÈNCIA D'AVIS DE SALLENT
 CAPÍTOL 06 SENYALÍSTICA

| NUM. | CODI | UA | DESCRIPCIÓ |
|------|-----------|----|--|
| 1 | PQSS-FG00 | u | <p>Senyalística d'àrea - A01 a A24</p> <p>Placa acer inoxidable diàmetre 20cm amb vinil sobreposat</p> <p>ACABATS Placa d'acer inoxidable esmerilat AISI 304 i vinil de tall RAL 7016 Dimensions: diàmetre 20cm</p> <p>COL·LOCACIÓ Situats al lateral de les portes d'accés a la sala. Situats a 1,60m d'altura (centre de la placa). Es col·locaran mitjançant cola.</p> <p>Inclou subministrament i muntatge. Tot acabat.</p> |

| Num. | Text | Tipus | [C] | [D] | [E] | [F] | TOTAL | Fórmula |
|------|------|-------|--------|-----|-----|-----|--------|-------------|
| 1 | | T | u | | | | | |
| 2 | A01 | | 1,000 | | | | 1,000 | C#*D#*E#*F# |
| 3 | A02 | | 22,000 | | | | 22,000 | C#*D#*E#*F# |
| 4 | A03 | | 1,000 | | | | 1,000 | C#*D#*E#*F# |
| 5 | A04 | | 1,000 | | | | 1,000 | C#*D#*E#*F# |
| 6 | A05 | | 1,000 | | | | 1,000 | C#*D#*E#*F# |
| 7 | A06 | | 1,000 | | | | 1,000 | C#*D#*E#*F# |
| 8 | A07 | | 1,000 | | | | 1,000 | C#*D#*E#*F# |
| 9 | A08 | | 9,000 | | | | 9,000 | C#*D#*E#*F# |
| 10 | A09 | | 12,000 | | | | 12,000 | C#*D#*E#*F# |
| 11 | A10 | | 1,000 | | | | 1,000 | C#*D#*E#*F# |
| 12 | A11 | | 1,000 | | | | 1,000 | C#*D#*E#*F# |
| 13 | A12 | | 1,000 | | | | 1,000 | C#*D#*E#*F# |
| 14 | A13 | | 1,000 | | | | 1,000 | C#*D#*E#*F# |
| 15 | A14 | | 2,000 | | | | 2,000 | C#*D#*E#*F# |
| 16 | A15 | | 2,000 | | | | 2,000 | C#*D#*E#*F# |
| 17 | A16 | | 2,000 | | | | 2,000 | C#*D#*E#*F# |
| 18 | A17 | | 1,000 | | | | 1,000 | C#*D#*E#*F# |
| 19 | A18 | | 1,000 | | | | 1,000 | C#*D#*E#*F# |
| 20 | A19 | | 1,000 | | | | 1,000 | C#*D#*E#*F# |
| 21 | A20 | | 1,000 | | | | 1,000 | C#*D#*E#*F# |
| 22 | A21 | | 1,000 | | | | 1,000 | C#*D#*E#*F# |
| 23 | A22 | | 3,000 | | | | 3,000 | C#*D#*E#*F# |
| 24 | A23 | | 3,000 | | | | 3,000 | C#*D#*E#*F# |
| 25 | A24 | | 5,000 | | | | 5,000 | C#*D#*E#*F# |

TOTAL AMIDAMENT **75,000**

AMIDAMENTS

| | | | | | | | | |
|---|-----------|---|---|--|--|--|--|--|
| 2 | PQSS-FG01 | u | Senyalística d'àmbit - D01 a D04 Lletres corpòries amb DM pintat de 10mm de gruix ACABATS DM pintat RAL 7016 de 10mm COL·LOCACIÓ Situats sobre els taulells existents de fusta de la recepció i punts de control de cadascuna de les plantes. Situats a la part esquerra superior del taulell. Es col·locaran mitjançant cola i cargols, aquests últims es massillaran per eliminar-ne la visió. Inclou subministrament i muntatge. Tot acabat. | | | | | |
|---|-----------|---|---|--|--|--|--|--|

| Num. | Text | Tipus | [C] | [D] | [E] | [F] | TOTAL | Fórmula |
|------|------|-------|-------|-----|-----|-----|-------|-------------|
| 1 | | T | u | | | | | |
| 2 | D01 | | 1,000 | | | | 1,000 | C#*D#*E#*F# |
| 3 | D02 | | 1,000 | | | | 1,000 | C#*D#*E#*F# |
| 4 | D03 | | 1,000 | | | | 1,000 | C#*D#*E#*F# |
| 5 | D04 | | 1,000 | | | | 1,000 | C#*D#*E#*F# |

TOTAL AMIDAMENT 4,000

| | | | | | | | | |
|---|-----------|---|--|--|--|--|--|--|
| 3 | PQSS-FG02 | u | Senyalística de dormitori - I01 Número d'habitació retallat en acer pintat sobre inox existent i caixetí sobreposat amb metacrilat collat amb cargols inox negre per a imatge i nom de cada resident, sobre la zona sense número ACABATS Acer pintat RAL 7016 de 5mm de gruix i metacrilat transparent de 5mm de gruix. COL·LOCACIÓ Situats sobre acer inoxidable esmerilat existent. Instal·lació mitjançant coles. Disposarà de cargols d'inox per a collar el metacrilat sobre l'acer. Inclou subministrament i muntatge. Tot acabat. | | | | | |
|---|-----------|---|--|--|--|--|--|--|

| Num. | Text | Tipus | [C] | [D] | [E] | [F] | TOTAL | Fórmula |
|------|------|-------|-------|-----|-----|-----|-------|-------------|
| 1 | P1 | T | u | | | | | |
| 2 | I01 | | 1,000 | | | | 1,000 | C#*D#*E#*F# |
| 3 | I02 | | 1,000 | | | | 1,000 | C#*D#*E#*F# |
| 4 | I03 | | 1,000 | | | | 1,000 | C#*D#*E#*F# |
| 5 | I04 | | 1,000 | | | | 1,000 | C#*D#*E#*F# |
| 6 | I05 | | 1,000 | | | | 1,000 | C#*D#*E#*F# |
| 7 | I06 | | 1,000 | | | | 1,000 | C#*D#*E#*F# |
| 8 | I07 | | 1,000 | | | | 1,000 | C#*D#*E#*F# |
| 9 | I08 | | 1,000 | | | | 1,000 | C#*D#*E#*F# |
| 10 | I09 | | 1,000 | | | | 1,000 | C#*D#*E#*F# |
| 11 | I10 | | 1,000 | | | | 1,000 | C#*D#*E#*F# |
| 12 | I11 | | 1,000 | | | | 1,000 | C#*D#*E#*F# |
| 13 | I12 | | 1,000 | | | | 1,000 | C#*D#*E#*F# |
| 14 | I13 | | 1,000 | | | | 1,000 | C#*D#*E#*F# |
| 15 | I14 | | 1,000 | | | | 1,000 | C#*D#*E#*F# |
| 16 | I15 | | 1,000 | | | | 1,000 | C#*D#*E#*F# |

AMIDAMENTS

| | | | | | | | |
|----|-----|---|-------|--|--|-------|-------------|
| 17 | 116 | | 1,000 | | | 1,000 | C#*D#*E#*F# |
| 18 | 117 | | 1,000 | | | 1,000 | C#*D#*E#*F# |
| 19 | P2 | T | u | | | | |
| 20 | 201 | | 1,000 | | | 1,000 | C#*D#*E#*F# |
| 21 | 202 | | 1,000 | | | 1,000 | C#*D#*E#*F# |
| 22 | 203 | | 1,000 | | | 1,000 | C#*D#*E#*F# |
| 23 | 204 | | 1,000 | | | 1,000 | C#*D#*E#*F# |
| 24 | 205 | | 1,000 | | | 1,000 | C#*D#*E#*F# |
| 25 | 206 | | 1,000 | | | 1,000 | C#*D#*E#*F# |
| 26 | 207 | | 1,000 | | | 1,000 | C#*D#*E#*F# |
| 27 | 208 | | 1,000 | | | 1,000 | C#*D#*E#*F# |
| 28 | 209 | | 1,000 | | | 1,000 | C#*D#*E#*F# |
| 29 | 210 | | 1,000 | | | 1,000 | C#*D#*E#*F# |
| 30 | 211 | | 1,000 | | | 1,000 | C#*D#*E#*F# |
| 31 | 212 | | 1,000 | | | 1,000 | C#*D#*E#*F# |
| 32 | 213 | | 1,000 | | | 1,000 | C#*D#*E#*F# |
| 33 | 214 | | 1,000 | | | 1,000 | C#*D#*E#*F# |
| 34 | 215 | | 1,000 | | | 1,000 | C#*D#*E#*F# |
| 35 | 216 | | 1,000 | | | 1,000 | C#*D#*E#*F# |
| 36 | 217 | | 1,000 | | | 1,000 | C#*D#*E#*F# |
| 37 | P3 | T | u | | | | |
| 38 | 301 | | 1,000 | | | 1,000 | C#*D#*E#*F# |
| 39 | 303 | | 1,000 | | | 1,000 | C#*D#*E#*F# |
| 40 | 305 | | 1,000 | | | 1,000 | C#*D#*E#*F# |
| 41 | 307 | | 1,000 | | | 1,000 | C#*D#*E#*F# |
| 42 | 309 | | 1,000 | | | 1,000 | C#*D#*E#*F# |
| 43 | 311 | | 1,000 | | | 1,000 | C#*D#*E#*F# |
| 44 | 312 | | 1,000 | | | 1,000 | C#*D#*E#*F# |
| 45 | 313 | | 1,000 | | | 1,000 | C#*D#*E#*F# |
| 46 | 314 | | 1,000 | | | 1,000 | C#*D#*E#*F# |
| 47 | 315 | | 1,000 | | | 1,000 | C#*D#*E#*F# |
| 48 | 316 | | 1,000 | | | 1,000 | C#*D#*E#*F# |
| 49 | 317 | | 1,000 | | | 1,000 | C#*D#*E#*F# |

TOTAL AMIDAMENT 46,000

4 PQSS-FG03 u

Senyalística de sala - S01 a S18

Vinil de tall de nomenclatura, de privacitat i corporatiu

ACABATS
 Vinil de tall amb lletres color RAL 7016 i vinil de tall de làmina o corporatiu (logotip) color blanc translúcid

COL·LOCACIÓ
 Situats sobre portes (lletres color RAL 7016) i situats sobre vidre els de color blanc translúcid.

Inclou subministrament i muntatge. Tot acabat.

AMIDAMENTS

| Num. | Text | Tipus | [C] | [D] | [E] | [F] | TOTAL | Fórmula |
|------|--------------|-------|-------|-----|-----|-----|-------|-------------|
| 1 | NOMENCLATURA | T | | | | | | |
| 2 | S01 | | 1,000 | | | | 1,000 | C#*D#*E#*F# |
| 3 | S02 | | 1,000 | | | | 1,000 | C#*D#*E#*F# |
| 4 | S03 | | 1,000 | | | | 1,000 | C#*D#*E#*F# |
| 5 | S04 | | 1,000 | | | | 1,000 | C#*D#*E#*F# |
| 6 | S05 | | 4,000 | | | | 4,000 | C#*D#*E#*F# |
| 7 | S06 | | 4,000 | | | | 4,000 | C#*D#*E#*F# |
| 8 | S07 | | 1,000 | | | | 1,000 | C#*D#*E#*F# |
| 9 | S08 | | 1,000 | | | | 1,000 | C#*D#*E#*F# |
| 10 | S09 | | 1,000 | | | | 1,000 | C#*D#*E#*F# |
| 11 | S10 | | 1,000 | | | | 1,000 | C#*D#*E#*F# |
| 12 | S11 | | 1,000 | | | | 1,000 | C#*D#*E#*F# |
| 13 | S12 | | 1,000 | | | | 1,000 | C#*D#*E#*F# |
| 14 | S13 | | 1,000 | | | | 1,000 | C#*D#*E#*F# |
| 15 | S14 | | 2,000 | | | | 2,000 | C#*D#*E#*F# |
| 16 | S15 | | 1,000 | | | | 1,000 | C#*D#*E#*F# |
| 17 | S16.1 | | 3,000 | | | | 3,000 | C#*D#*E#*F# |
| 18 | S16.2 | | 2,000 | | | | 2,000 | C#*D#*E#*F# |
| 19 | S16.3 | | 2,000 | | | | 2,000 | C#*D#*E#*F# |
| 20 | S16.4 | | 2,000 | | | | 2,000 | C#*D#*E#*F# |
| 21 | S17 | | 3,000 | | | | 3,000 | C#*D#*E#*F# |
| 22 | S18 | | 3,000 | | | | 3,000 | C#*D#*E#*F# |

TOTAL AMIDAMENT **37,000**

5 PQSS-FG07 u

Senyalística de sala - S16

Vinil de tall de nprivacitat

ACABATS

Vinil de tall amb lletres color RAL 7016 i vinil de tall de làmina o corporatiu (logotip) color blanc translúcid

COL·LOCACIÓ

Situats sobre portes (lletres color RAL 7016) i situats sobre vidre els de color blanc translúcid.

Inclou subministrament i muntatge. Tot acabat.

| Num. | Text | Tipus | [C] | [D] | [E] | [F] | TOTAL | Fórmula |
|------|------------|-------|-------|-----|-----|-----|-------|-------------|
| 1 | PRIVACITAT | T | | | | | | |
| 2 | S16 | | 8,950 | | | | 8,950 | C#*D#*E#*F# |

TOTAL AMIDAMENT **8,950**

AMIDAMENTS

| | | | | | | | | |
|---|-----------|---|--|--|--|--|--|--|
| 6 | PQSS-FG08 | u | Senyalística de sala - S20 Vinil de tall corporatiu ACABATS Vinil de tall amb lletres color RAL 7016 i vinil de tall de làmina o corporatiu (logotip) color blanc translúcid COL·LOCACIÓ Situats sobre portes (lletres color RAL 7016) i situats sobre vidre els de color blanc translúcid. Inclou subministrament i muntatge. Tot acabat. | | | | | |
|---|-----------|---|--|--|--|--|--|--|

| Num. | Text | Tipus | [C] | [D] | [E] | [F] | TOTAL | Fórmula |
|------|------------|-------|---------|-----|-----|-----|---------|-------------|
| 1 | PRIVACITAT | T | | | | | | |
| 2 | | | 133,000 | | | | 133,000 | C#*D#*E#*F# |

TOTAL AMIDAMENT 133,000

| | | | | | | | | |
|---|-----------|---|--|--|--|--|--|--|
| 7 | PQSS-FG04 | u | Senyalística urbana - U01 Vinil de tall per horaris i botonera ascensor ACABATS Vinil de tall color RAL 7016 i lletres RAL9010. COL·LOCACIÓ Situats sobre vidres de cancell (horaris). Els rectangles interiors dels horaris i informació de la residència podran ser modificats. Les línies de requadre seran espais sense vinil (transparència) per a facilitar el canvi en cas de modificacions posteriors d'horari o informació. El directori de la botonera de l'ascensor serà en la seva totalitat de vinil de tall RAL 7016 i es col·locarà segons disseny de botonera existent. Inclou subministrament i muntatge. Tot acabat. | | | | | |
|---|-----------|---|--|--|--|--|--|--|

| Num. | Text | Tipus | [C] | [D] | [E] | [F] | TOTAL | Fórmula |
|------|------|-------|-------|-----|-----|-----|-------|-------------|
| 1 | | T | | | | | | |
| 2 | U01 | | 2,000 | | | | 2,000 | C#*D#*E#*F# |
| 3 | U04 | | 1,000 | | | | 1,000 | C#*D#*E#*F# |

TOTAL AMIDAMENT 3,000

| | | | | | | | | |
|---|-----------|---|---|--|--|--|--|--|
| 8 | PQSS-FG05 | u | Senyalística urbana - U02 a U04 Vinil de tall per lletres, DM de 10mm de gruix per números i línies i fusta de roure per número de planta. ACABATS Vinil de tall color RAL 7016, DM pintat RAL 7016 i fusta de roure. COL·LOCACIÓ Situats sobre mur al costat de l'ascensor. Inclou subministrament i muntatge. Tot acabat. | | | | | |
|---|-----------|---|---|--|--|--|--|--|

| Num. | Text | Tipus | [C] | [D] | [E] | [F] | TOTAL | Fórmula |
|------|-------|-------|-------|-----|-----|-----|-------|-------------|
| 1 | | T | u | | | | | |
| 2 | U02 | | 1,000 | | | | 1,000 | C#*D#*E#*F# |
| 3 | U03.1 | | 1,000 | | | | 1,000 | C#*D#*E#*F# |
| 4 | U03.2 | | 1,000 | | | | 1,000 | C#*D#*E#*F# |
| 5 | U03.3 | | 1,000 | | | | 1,000 | C#*D#*E#*F# |

AMIDAMENTS

| | | | | | | | | |
|---|-------|--|-------|--|--|--|-------|-------------|
| 6 | U03.4 | | 1,000 | | | | 1,000 | C#*D#*E#*F# |
|---|-------|--|-------|--|--|--|-------|-------------|

TOTAL AMIDAMENT **5,000**

9 PQSS-FG06 u

Senyalística urbana - U05

Cartell retroil·luminat d'acer pintat amb lletres corpòries de la Residència de Sallent. Inclou tira led 3000K.

ACABATS
 Acer pintat RAL 7016

COL·LOCACIÓ
 Situat sobre mur de façana existent en sistema mecànic.

Inclou subministrament i muntatge. Tot acabat i connexionat elèctric.

| Num. | Text | Tipus | [C] | [D] | [E] | [F] | TOTAL | Fórmula |
|------|------|-------|-------|-----|-----|-----|-------|-------------|
| 1 | | T | | | | | | |
| 2 | U05 | | 1,000 | | | | 1,000 | C#*D#*E#*F# |

TOTAL AMIDAMENT **1,000**

IV. AMIDAMENTS I PRESSUPOST. LOT 6 – SENYALÍSTICA

PR PRESSUPOST. LOT 6 – SENYALÍSTICA

FEU I GODOY ARQUITECTES SLP

CIF B25665613 | Dominics, núm. 9 baixos Solsona | T 973115258 | estudi@feugodoy.com | www.feugodoy.com

PRESSUPOST

Obra 01 Pressupost Mobiliari de la Residència d'avis de Sallent
 Capítol 06 SENYALÍSTICA

| NUM. CODI | UA | DESCRIPCIÓ | PREU | AMIDAMENT | IMPORT | |
|-----------|-----------|--|----------------------------------|-----------|--------|----------|
| 1 | PQSS-FG00 | u | Senyalística d'àrea - A01 a A24 | 50,00 | 75,000 | 3.750,00 |
| | | Placa acer inoxidable diàmetre 20cm amb vinil sobreposat | | | | |
| | | ACABATS Placa d'acer inoxidable esmerilat AISI 304 i vinil de tall RAL 7016 Dimensions: diàmetre 20cm | | | | |
| | | COL-LOCACIÓ Situats al lateral de les portes d'accés a la sala. Situats a 1,60m d'altura (centre de la placa). Es col·locaran mitjançant cola. | | | | |
| | | Inclou subministrament i muntatge. Tot acabat. (P - 1) | | | | |
| 2 | PQSS-FG01 | u | Senyalística d'àmbit - D01 a D04 | 340,00 | 4,000 | 1.360,00 |
| | | Lletres corpòries amb DM pintat de 10mm de gruix | | | | |
| | | ACABATS DM pintat RAL 7016 de 10mm | | | | |
| | | COL-LOCACIÓ Situats sobre els taulells existents de fusta de la recepció i punts de control de cadascuna de les plantes. Situats a la part esquerra superior del taulell. Es col·locaran mitjançant cola i cargols, aquests últims es massillaran per eliminar-ne la visió. | | | | |
| | | Inclou subministrament i muntatge. Tot acabat. (P - 2) | | | | |
| 3 | PQSS-FG02 | u | Senyalística de dormitori - I01 | 132,00 | 46,000 | 6.072,00 |
| | | Número d'habitació retallat en acer pintat sobre inox existent i caixetí sobreposat amb metacrilat collat amb cargols inox negre per a imatge i nom de cada resident, sobre la zona sense número | | | | |
| | | ACABATS Acer pintat RAL 7016 de 5mm de gruix i metacrilat transparent de 5mm de gruix. | | | | |
| | | COL-LOCACIÓ Situats sobre acer inoxidable esmerilat existent. Instal·lació mitjançant coles. Disposarà de cargols d'inox per a collar el metacrilat sobre l'acer. | | | | |
| | | Inclou subministrament i muntatge. Tot acabat. (P - 3) | | | | |
| 4 | PQSS-FG03 | u | Senyalística de sala - S01 a S18 | 20,00 | 37,000 | 740,00 |
| | | Vinil de tall de nomenclatura, de privacitat i corporatiu | | | | |
| | | ACABATS Vinil de tall amb lletres color RAL 7016 i vinil de tall de làmina o corporatiu (logotip) color blanc translúcid | | | | |
| | | COL-LOCACIÓ Situats sobre portes (lletres color RAL 7016) i situats sobre vidre els de color blanc translúcid. | | | | |
| | | Inclou subministrament i muntatge. Tot acabat. (P - 4) | | | | |
| 5 | PQSS-FG07 | u | Senyalística de sala - S16 | 65,00 | 8,950 | 581,75 |
| | | Vinil de tall de nprivacitat | | | | |

IV. AMIDAMENTS I PRESSUPOST. LOT 6 – SENYALÍSTICA

UF ÚLTIM FULL. LOT 6 – SENYALÍSTICA

FEU I GODOY ARQUITECTES SLP

Subministrament de mobiliari per a la Residència d'avis de Sallent
Feu i Godoy Arquitectes SLP
Client: Ajuntament de Sallent

PRESSUPOST D'EXECUCIÓ PER CONTRACTE

Pàg. 1

| | |
|-------------------------------------|-----------|
| PRESSUPOST D'EXECUCIÓ MATERIAL..... | 21.738,75 |
|-------------------------------------|-----------|

| | |
|-----------------|-----------|
| Subtotal | 21.738,75 |
|-----------------|-----------|

| | |
|-------------------------------|----------|
| 21 % IVA SOBRE 21.738,75..... | 4.565,14 |
|-------------------------------|----------|

| | |
|---------------------------------------|-------------|
| TOTAL PRESSUPOST PER CONTRACTE | € 26.303,89 |
|---------------------------------------|-------------|

Aquest pressupost d'execució per contracte puja a

(VINT-I-SIS MIL TRES-CENTS TRES EUROS AMB VUITANTA-NOU CÈNTIMS)

A Solsona, a la data de la signatura electrònica

Anna Feu i Jordana
Arquitecta col·legiada núm. 44063-9

Carlos Godoy Bregolat
Arquitecte col·legiat núm. 53129