



Ajuntament de Banyoles

ACTUALITZACIÓ DEL PROJECTE – MARÇ 2025

PROJECTE EXECUTIU DE LA URBANITZACIÓ DEL CARRER DE LA PIA ALMOINA DE BANYOLES

Projecte d'Execució

Document número 2:

PLÀNOLS

BIRULÉS CABRÉ ROMANS
ARQUITECTES SCP



Plànols del Projecte d'Urbanització

Mida i escala

EA.- PLÀNOLS ESTAT ACTUAL

EA.01.	SITUACIÓ I EMPLAÇAMENT. ORTOFOTOPLÀNOL	A3	E:1/20000
EA.02.	ÀMBIT D'ACTUACIÓ i TRAMS D'EXECUCIÓ	A3	E:1/1000
EA.03.	ESTAT ACTUAL: TOPOGRÀFIC GENERAL.	A3	E:1/400
EA.04.	ESTAT ACTUAL: TOPOGRÀFIC ÀMBIT CASC ANTIC	A3	E:1/200
EA.05.	ESTAT ACTUAL: TOPOGRÀFIC ÀMBIT FORA MURALLA	A3	E:1/200
EA.06.	ESTAT ACTUAL: INSTAL·LACIONS EXISTENTS GENERAL.	A3	E:1/400
EA.07.	ESTAT ACTUAL: INSTAL·LACIONS EXISTENTS ÀMBIT CASC ANTIC	A3	E:1/200
EA.08.	ESTAT ACTUAL: INSTAL·LACIONS EXISTENTS ÀMBIT FORA MURALLA	A3	E:1/200

PO.- PLÀNOLS PROPOSTA ORDENACIÓ

PO.01.	PLANTA PROPOSTA: ORDENACIÓ GENERAL	A3	E:1/400
PO.02.	PLANTA PROPOSTA: ORDENACIÓ ÀMBIT CASC ANTIC	A3	E:1/200
PO.03.	PLANTA PROPOSTA: ORDENACIÓ ÀMBIT FORA MURALLA	A3	E:1/200
PO.04.	SECCIÓ PROPOSTA: SECCIÓ TIPUS A (Casc Antic) i C (Fora Muralla)	A3	E:1/100
PO.05.	SECCIÓ PROPOSTA: SECCIÓ TIPUS B (Entrada Museu)	A3	E:1/100

PC.- PLÀNOLS PROPOSTA CONSTRUCCIÓ

PC.01.	PLANTA DETALL: PAVIMENTACIÓ ÀMBIT CASC ANTIC	A3	E:1/200
PC.02.	PLANTA DETALL: PAVIMENTACIÓ ÀMBIT FORA MURALLA	A3	E:1/200
PC.03.	SECCIÓ DETALL CONSTRUCTIU 1	A3	E:1/50 i 1/20
PC.04.	SECCIÓ DETALL CONSTRUCTIU 2	A3	E:1/50 i 1/20
PC.05.	SECCIÓ DETALL CONSTRUCTIU 3	A3	E:1/20, 1/10 i 1/2
PC.06.	PLANTA NIVELLS: ÀMBIT CASC ANTIC	A3	E:1/200
PC.07.	PLANTA NIVELLS: ÀMBIT FORA MURALLA	A3	E:1/200
PC.08.	PLANTA ENDERROCS: ÀMBIT CASC ANTIC	A3	E:1/200
PC.09.	PLANTA ENDERROCS: ÀMBIT FORA MURALLA	A3	E:1/200
PC.10.	PLANTA ACCESSIBILITAT I SENYALITZACIÓ: ÀMBIT CASC ANTIC	A3	E:1/200
PC.11.	PLANTA ACCESSIBILITAT I SENYALITZACIÓ: ÀMBIT FORA MURALLA	A3	E:1/200



Mida i escala

PI.- PLÀNOLS PROPOSTA INSTAL·LACIONS

PI.01	PLANTA PROPOSTA: XARXA SANEJAMENT GENERAL	A3	E:1/400
PI.02	PLANTA PROPOSTA: XARXA SANEJAMENT ÀMBIT CASC ANTIC	A3	E:1/200
PI.03	PLANTA PROPOSTA: XARXA SANEJAMENT ÀMBIT FORA MURALLA	A3	E:1/200
PI.04	PLANTA PROPOSTA: XARXA BT I ENLLUMENAT GENERAL	A3	E:1/400
PI.05	PLANTA PROPOSTA: XARXA BT I ENLLUMENAT ÀMBIT CASC ANTIC	A3	E:1/200
PI.06	PLANTA PROPOSTA: XARXA BT I ENLLUMENAT ÀMBIT FORA MURALLA	A3	E:1/200
PI.07	PLANTA PROPOSTA: XARXA TELECOMUNICACIONS GENERAL	A3	E:1/400
PI.08	PLANTA PROPOSTA: XARXA TELECOMUNICACIONS CASC ANTIC	A3	E:1/200
PI.09	PLANTA PROPOSTA: XARXA TELECOMUNICACIONS FORA MURALLA	A3	E:1/200
PI.10	PLANTA PROPOSTA: XARXA GAS NATURAL GENERAL	A3	E:1/400
PI.11	PLANTA PROPOSTA: XARXA D'AIGUA I REG GENERAL	A3	E:1/400

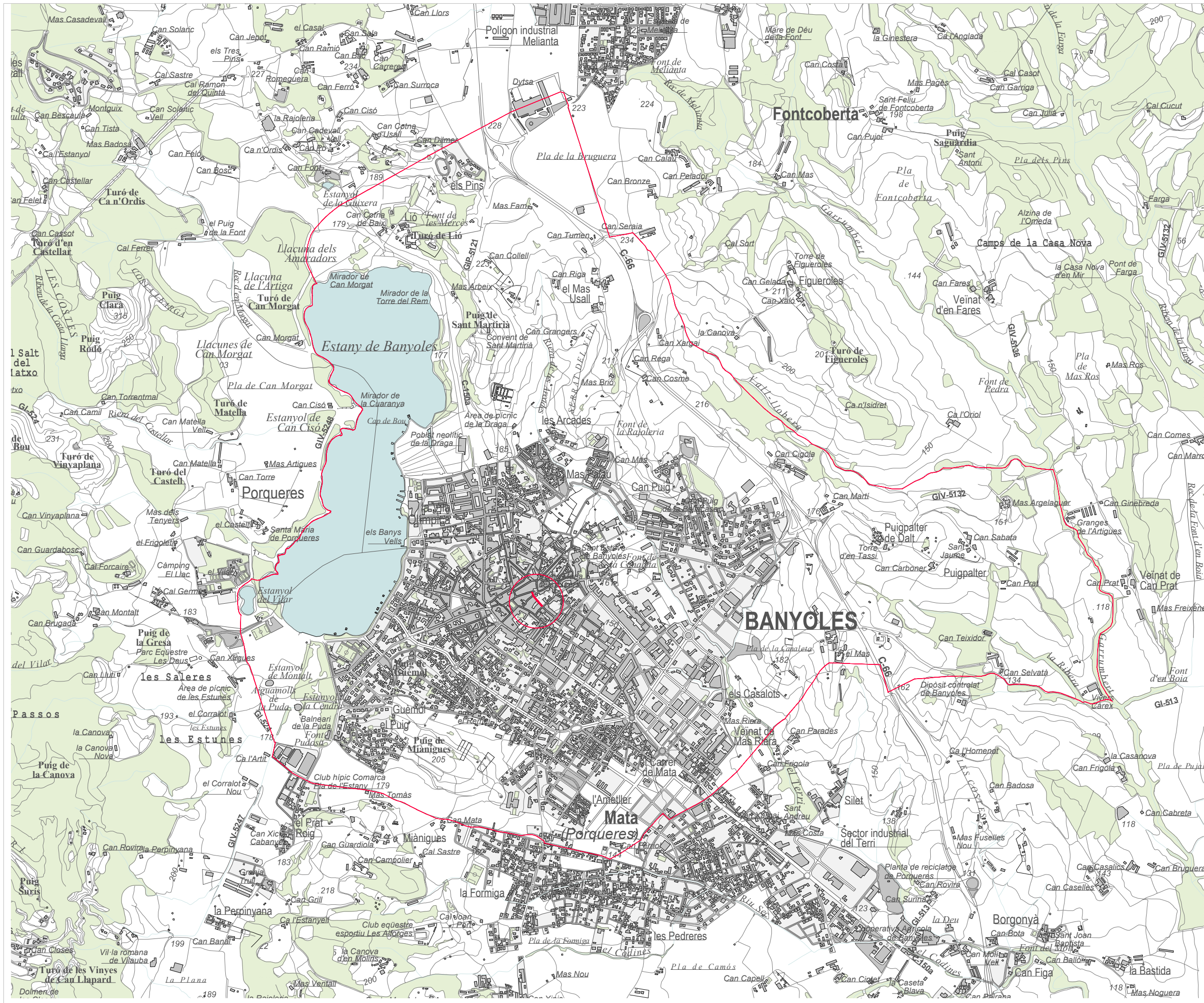

Presentació

PROJECTE D'URBANITZACIÓ DEL CARRER DE LA PIA ALMOINA DE BANYOLES

Carrer de la Pia Almoina, 17820 Banyoles

Autors del projecte

Birulés, Cabré, Romans, arquitectes SCP arquitectes

Plànol

EA. UBICACIÓ
Situació

Num. Plànol

EA.01

Escala
(Les escales específiques dels detalls fan referència al format DIN A3)

DIN A1 1/10000
DIN A3 1/20000

Promotor

AJUNTAMENT DE BANYOLES

Data

Octubre 2021





Presentació	
ACTUALITZACIÓ DEL PROJECTE - MARÇ 2025	
PROJECTE D'URBANITZACIÓ DEL CARRER DE LA PIA ALMOINA DE BANYOLES	
Carrer de la Pia Almoina, 17820	Banyoles
Autors del projecte	
Birulés, Cabré, Romans, arquitectes SCP	arquitectes
Plànol	
EA. UBICACIÓ	
Emplaçament	
Num.	Plànol
EA.02	
Escala	
(Les escales específiques dels detalls fan referència al format DIN A3)	
DIN A1 1/500	
DIN A3 1/1000	
Promotor	Data
AJUNTAMENT DE BANYOLES	Març 2025



Presentació
 ACTUALITZACIÓ DEL PROJECTE - MARÇ 2025

PROJECTE D'URBANITZACIÓ DEL CARRER DE LA PIA ALMOINA DE BANYOLES
 Carrer de la Pia Almoina, 17820 Banyoles

Autors del projecte

Birulés, Cabré, Romans, arquitectes SCP arquitectes

Plànol

EA. TOPOGRÀFIC - Casc Antic

Num. Plànol

EA.04

Escala
 (Les escales específiques dels detalls fan referència al format DIN A3)
 DIN A1 1/100
 DIN A3 1/200

Promotor
 AJUNTAMENT DE BANYOLES

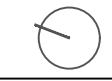

Data
 Març 2025

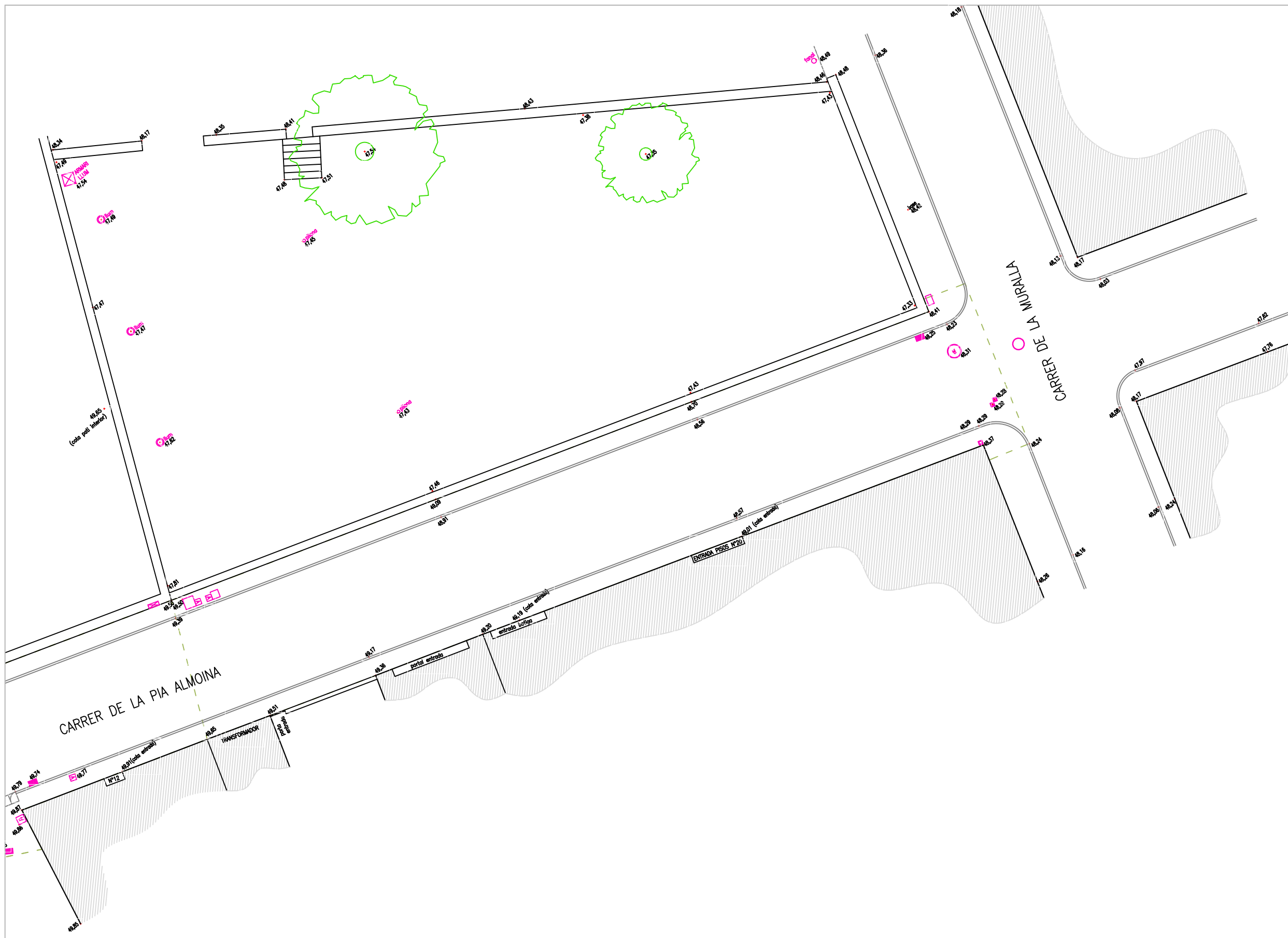

Presentació
 ACTUALITZACIÓ DEL PROJECTE - MARÇ 2025

PROJECTE D'URBANITZACIÓ DEL CARRER DE LA PIA ALMOINA DE BANYOLES
 Carrer de la Pia Almoina, 17820 Banyoles

Autors del projecte
 Birulés, Cabré, Romans, arquitectes SCP arquitectes

Plànol
 EA. TOPOGRÀFIC - Fora Muralla

Num. Plànol
 EA.05







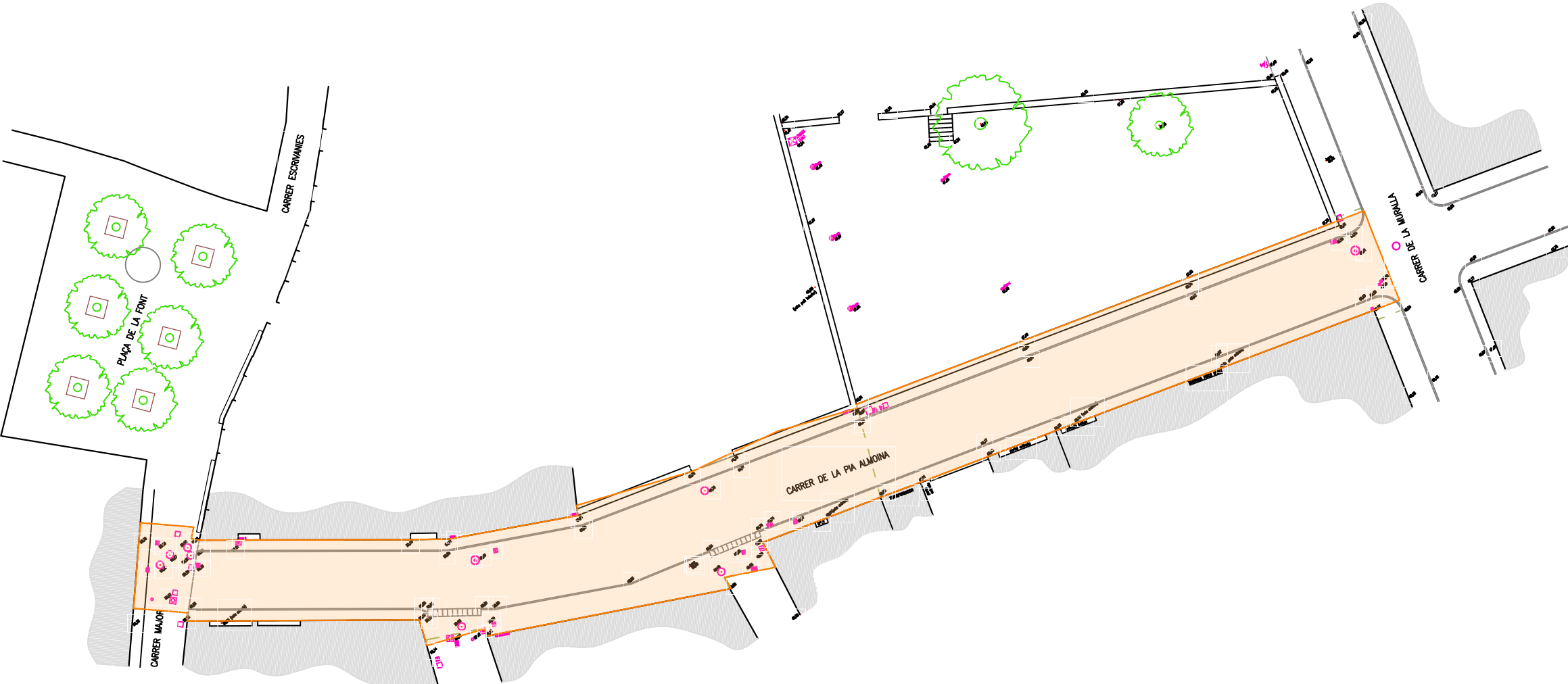
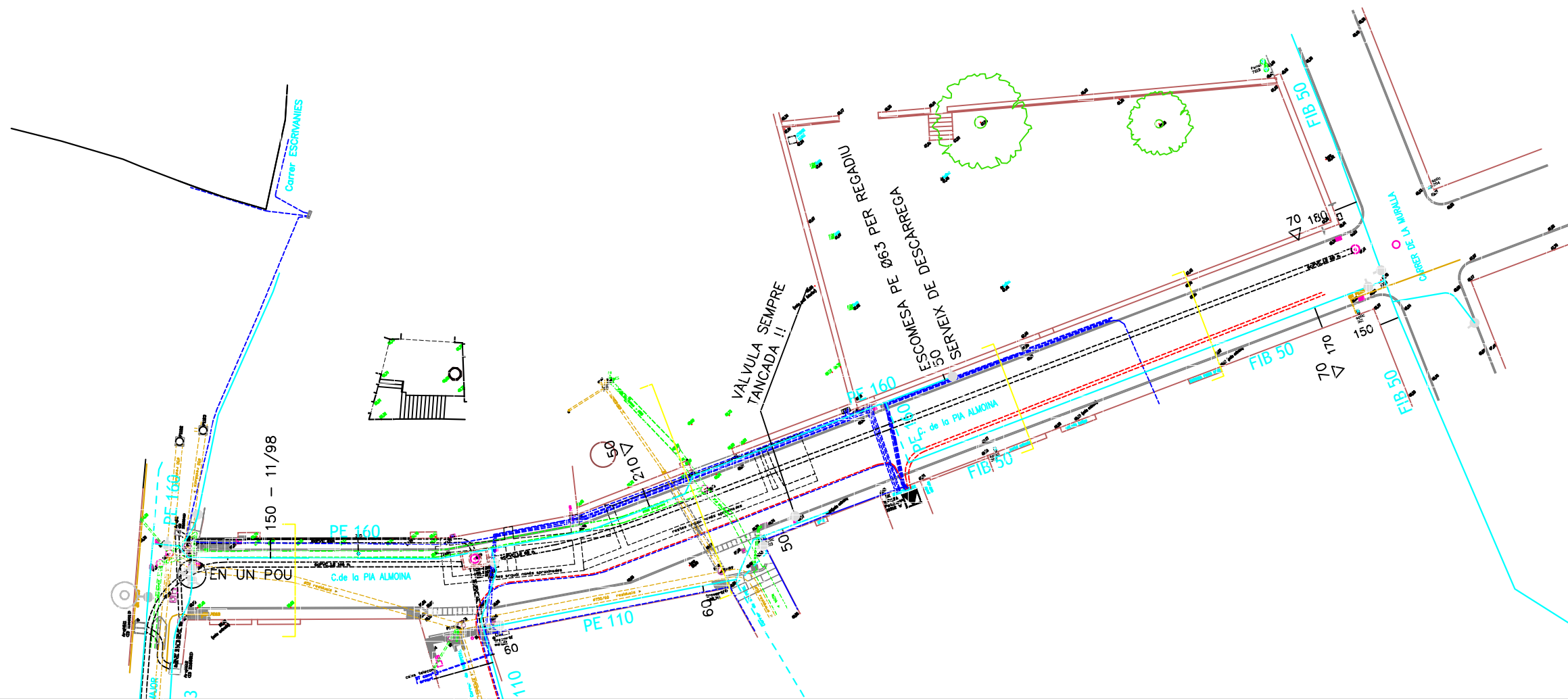

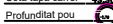

Escala
 (Les escales específiques dels detalls fan referència al format DIN A3)
 DIN A1 1/100
 DIN A3 1/200

Promotor
 AJUNTAMENT DE BANYOLES

Data
 Març 2025



INSTAL·LACIONS EXISTENTS

-  XARXA CLAVEGUERAM EXISTENT D'AIGÜES RESIDUALS
-  XARXA CLAVEGUERAM EXISTENT D'AIGÜES PLUJANES
-  POU SANEJAMENT EXISTENT
-  CENTRE DE TRANSFORMACIÓ
-  XARXA SUBTERRÀNIA EXISTENT DE AT/MT
-  XARXA SUBTERRÀNIA EXISTENT DE BT
-  XARXA EXISTENT DE TELECOMUNICACIONS
-  ARQUETES XARXA EXISTENT DE TELECOMUNICACIONS
-  XARXA EXISTENT DE GAS
-  XARXA EXISTENT D'AIGUA DE FIBROCIMENT A ELIMINAR
-  XARXA EXISTENT D'AIGUA DE POLIETILÈ A SUBSTITUIR

Presentació
 ACTUALITZACIÓ DEL PROJECTE - MARÇ 2025

PROJECTE D'URBANITZACIÓ DEL CARRER DE LA PIA ALMOINA DE BANYOLES
 Carrer de la Pia Almoina, 17820 Banyoles

Autors del projecte

Birulés, Cabré, Romans, arquitectes SCP arquitectes

Plànol
EA. INSTAL·LACIONS EXISTENTS

Num. Plànol
EA.06

Escala
 (Les escales específiques dels detalls fan referència al format DIN A3)
 DIN A1 1/200
 DIN A3 1/400

Promotor
 AJUNTAMENT DE BANYOLES

Data
 Març 2025

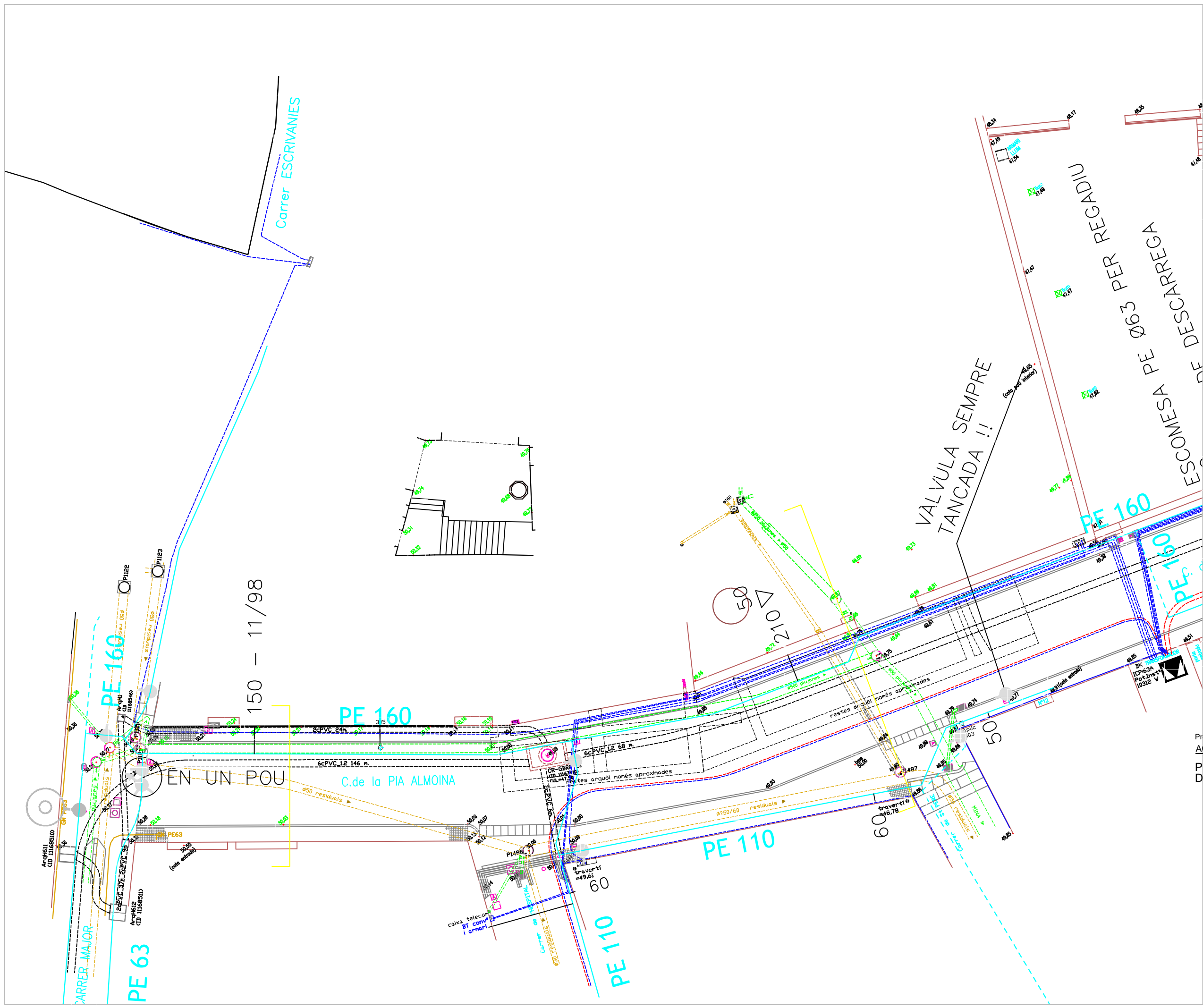

INSTAL·LACIONS EXISTENTS	
	XARXA CLAVEGUERAM EXISTENT D'AIGÜES RESIDUALS
	XARXA CLAVEGUERAM EXISTENT D'AIGÜES PLUJANES
	POU SANEJAMENT EXISTENT
	CENTRE DE TRANSFORMACIÓ
	XARXA SUBTERRÀNIA EXISTENT DE AT/MT
	XARXA SUBTERRÀNIA EXISTENT DE BT
	XARXA EXISTENT DE TELECOMUNICACIONS
	ARQUETES XARXA EXISTENT DE TELECOMUNICACIONS
	XARXA EXISTENT DE GAS
	XARXA EXISTENT D'AIGUA DE FIBROCIMENT A ELIMINAR
	XARXA EXISTENT D'AIGUA DE POLIETILÈ A SUBSTITUIR

Presentació
ACTUALITZACIÓ DEL PROJECTE - MARÇ 2025
PROJECTE D'URBANITZACIÓ DEL CARRER DE LA PIA ALMOINA DE BANYOLES
 Carrer de la Pia Almoina, 17820 Banyoles

Autors del projecte
Birulés, Cabré, Romans, arquitectes SCP arquitectes

Plànol
EA. INSTAL·LACIONS EXISTENTS
 Casc Antic

Num. Plànol
EA.07

Escala
 (Les escales específiques dels detalls fan referència al format DIN A3)
 DIN A1 1/100
 DIN A3 1/200

Promotor
AJUNTAMENT DE BANYOLES

Data
Març 2025

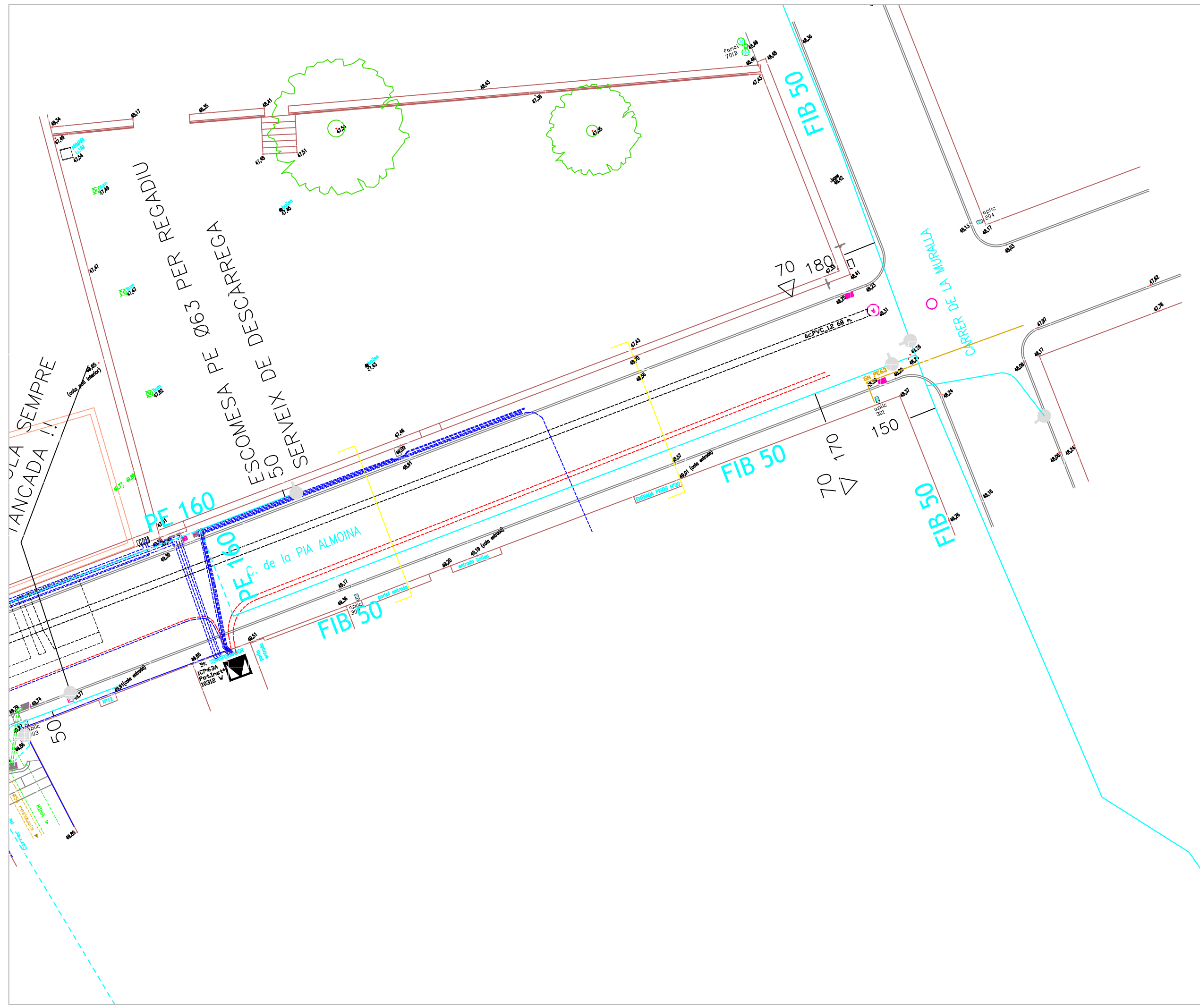

INSTAL·LACIONS EXISTENTS	
	XARXA CLAVEGUERAM EXISTENT D'AIGÜES RESIDUALS
	XARXA CLAVEGUERAM EXISTENT D'AIGÜES PLUJANES
	POU SANEJAMENT EXISTENT
	CENTRE DE TRANSFORMACIÓ
	XARXA SUBTERRÀNIA EXISTENT DE AT/MT
	XARXA SUBTERRÀNIA EXISTENT DE BT
	XARXA EXISTENT DE TELECOMUNICACIONS
	ARQUETES XARXA EXISTENT DE TELECOMUNICACIONS
	XARXA EXISTENT DE GAS
	XARXA EXISTENT D'AIGUA DE FIBROCIMENT A ELIMINAR
	XARXA EXISTENT D'AIGUA DE POLIETILÈ A SUBSTITUIR

Presentació
 ACTUALITZACIÓ DEL PROJECTE - MARÇ 2025

PROJECTE D'URBANITZACIÓ DEL CARRER DE LA PIA ALMOINA DE BANYOLES
 Carrer de la Pia Almoina, 17820 Banyoles

Autors del projecte
 Birulés, Cabré, Romans, arquitectes SCP arquitectes

Plànol
 EA. INSTAL·LACIONS EXISTENTS
 Fora Muralla

Num. Plànol
 EA.08

Escala
 (Les escales específiques dels detalls fan referència al format DIN A3)
 DIN A1 1/100
 DIN A3 1/200

Promotor
 AJUNTAMENT DE BANYOLES

Data
 Març 2025

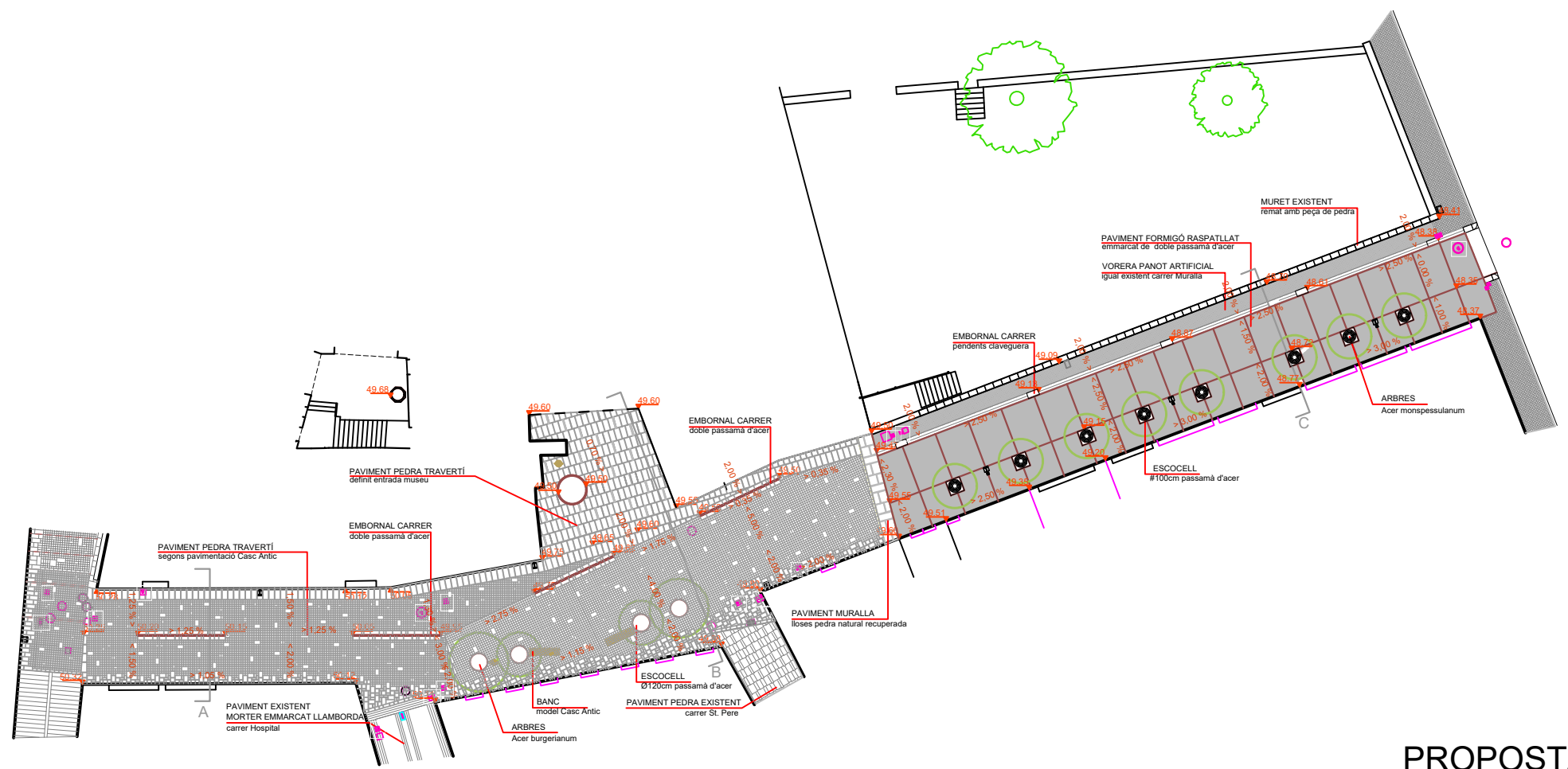
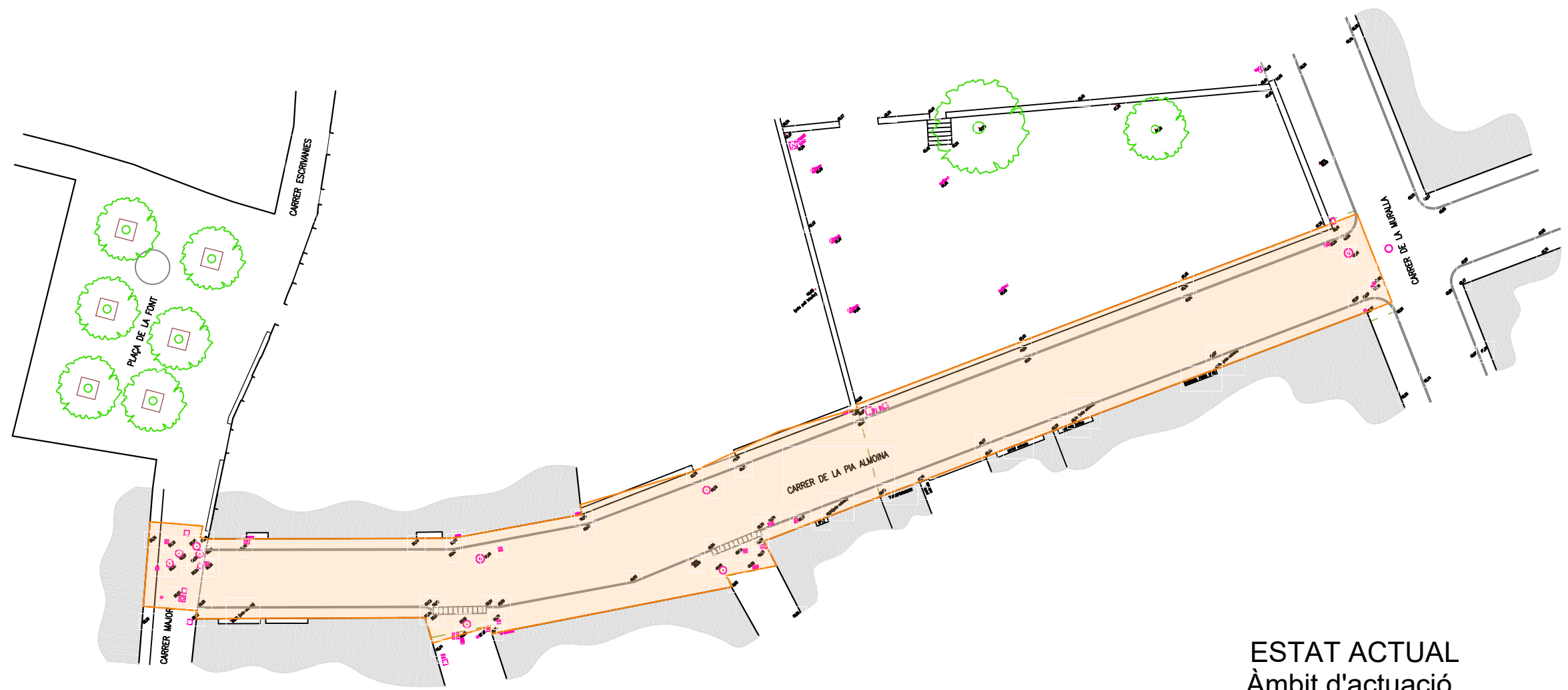

Presentació
ACTUALITZACIÓ DEL PROJECTE - MARÇ 2025

PROJECTE D'URBANITZACIÓ DEL CARRER DE LA PIA ALMOÏNA DE BANYOLES
 Carrer de la Pia Almoïna, 17820 Banyoles

Autors del projecte
Birulés, Cabré, Romans, arquitectes SCP arquitectes

Plànol
PO. ORDENACIÓ

Num. Plànol
PO.01

Escala
 (Les escales específiques dels detalls fan referència al format DIN A3)
DIN A1 1/200
DIN A3 1/400

Promotor
AJUNTAMENT DE BANYOLES

Data
Març 2025

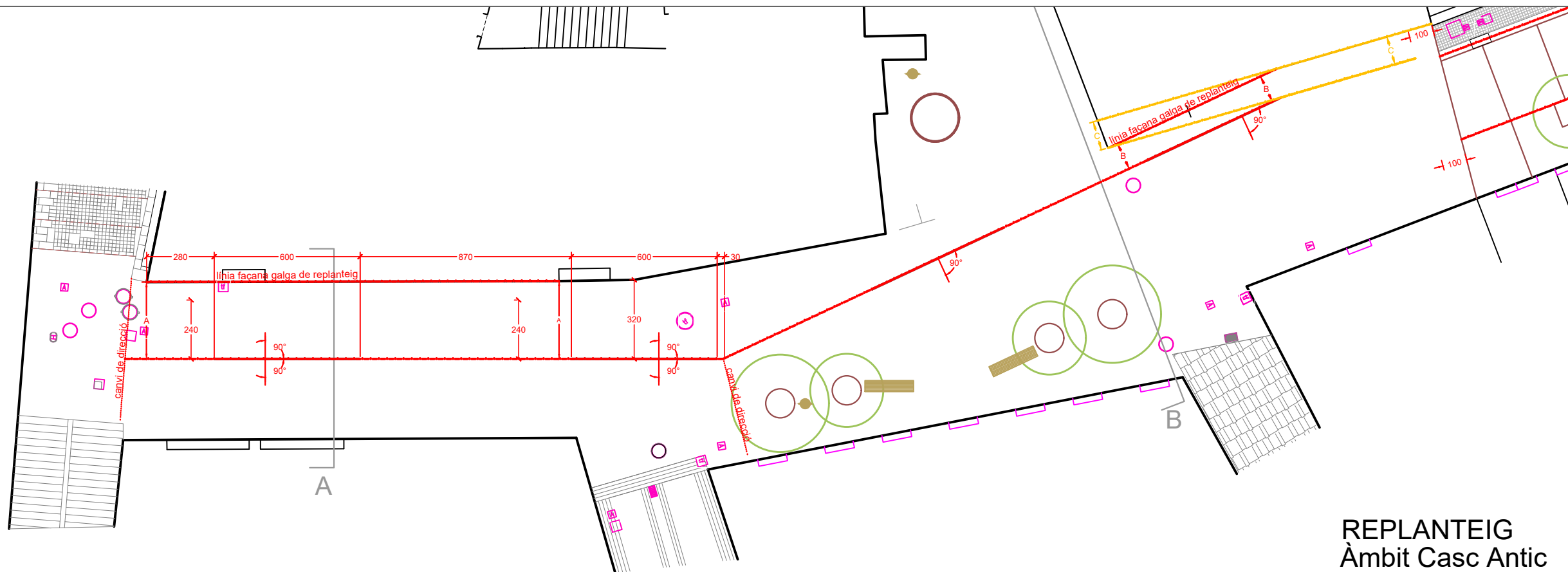

LLEGGENDA REPLANTEIG

49,50	NIVELL URBANITZACIÓ TOPOGRÀFIC ESTAT ACTUAL
49,50	NIVELL PORTALS EDIFICACIÓ ESTAT ACTUAL
49,51	NIVELL URBANITZACIÓ MODIFICACIÓ PROPOSTA
	LÍNIA DE REPLANTEIG.
	EIX DE REPLANTEIG.
	ANGLE DE REPLANTEIG
	ANGLE DE REPLANTEIG
	GALGA DE REPLANTEIG
	COTA DE REPLANTEIG

LLEGGENDA EQUIPAMENT

	BANC DE FUNDICIÓ D'ACER I FUSTA MODEL BARRI VELL
	PAPERERA D'ACER PINTAT MODEL BARRI VELL
	ESCOCELL TROQUELAT 100X100 ACER ZINCAT I PINTAT
	ESCOCELL RODÓ Ø120cm ACER CORTEN 150X10mm.
	LLUMINÀRIA FOCUS LED A COLUMNA Ø102mm.
	LLUMINÀRIA FOCUS LED A FAÇANA

REPLANTEIG Àmbit Casc Antic

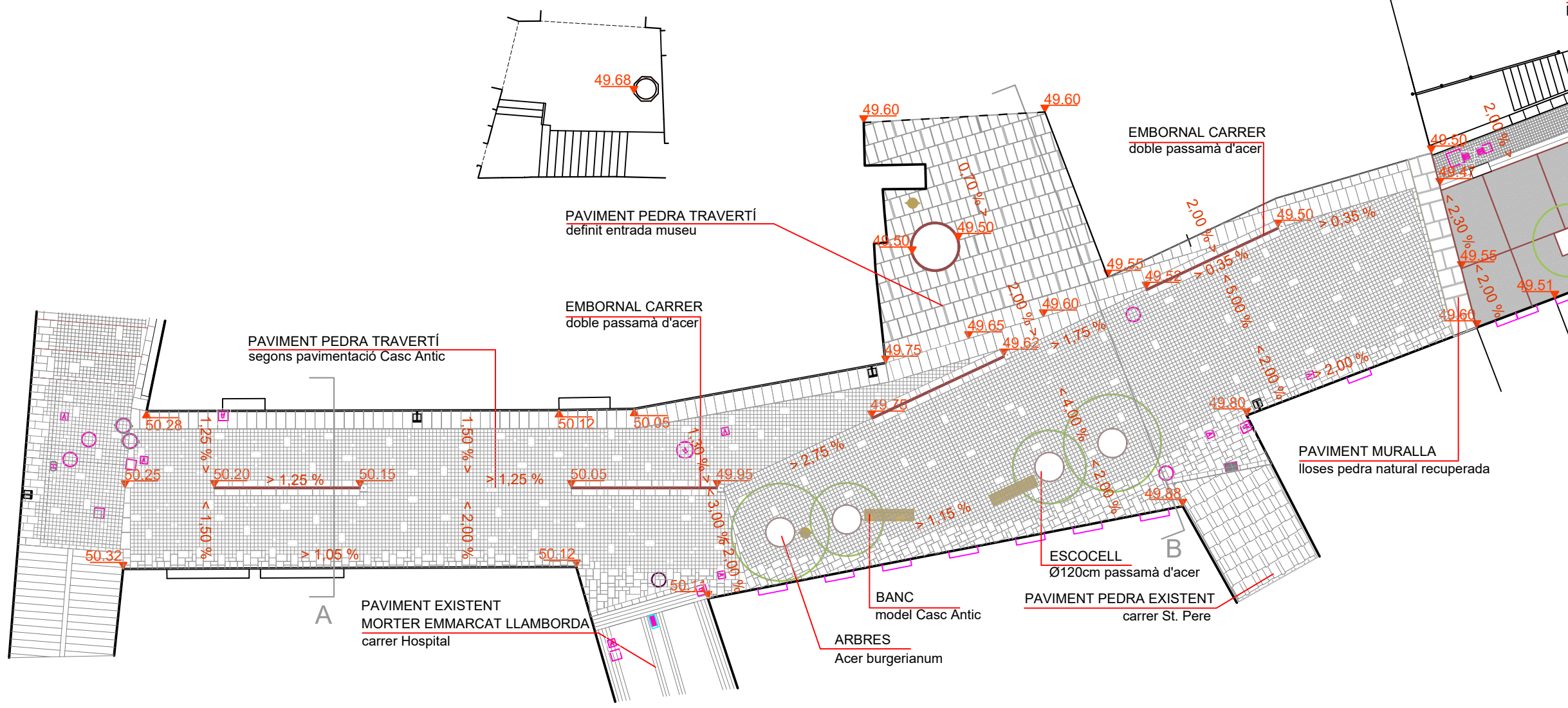

Presentació
ACTUALITZACIÓ DEL PROJECTE - MARÇ 2025

PROJECTE D'URBANITZACIÓ DEL CARRER DE LA PIA ALMOINA DE BANYOLES
 Carrer de la Pia Almoina, 17820 Banyoles

Autors del projecte
 Birulés, Cabré, Romans, arquitectes SCP arquitectes

Plànol
PO. ORDENACIÓ - Casc Antic

Num. Plànol
PO.02

Escala
 (Les escales específiques dels detalls fan referència al format DIN A3)
 DIN A1 1/100
 DIN A3 1/200

Promotor
AJUNTAMENT DE BANYOLES

Data
Març 2025

PROPOSTA Àmbit Casc Antic

PROPOSTA Àmbit Fora Muralla



LLEGGENDA REPLANTEIG

49,50	NIVELL URBANITZACIÓ TOPOGRÀFIC ESTAT ACTUAL
49,50	NIVELL PORTALS EDIFICACIÓ ESTAT ACTUAL
49,51	NIVELL URBANITZACIÓ MODIFICACIÓ PROPOSTA
	LÍNIA DE REPLANTEIG.
	EIX DE REPLANTEIG.
	ANGLE DE REPLANTEIG
	GALGA DE REPLANTEIG
	COTA DE REPLANTEIG

LLEGGENDA EQUIPAMENT

	BANC DE FUNDICIÓ D'ACER I FUSTA MODEL BARRI VELL
	PAPERERA D'ACER PINTAT MODEL BARRI VELL
	ESCOCELL TROQUELAT 100X100 ACER ZINCAT I PINTAT
	ESCOCELL RODÓ Ø120cm ACER CORTEN 150X10mm.
	LLUMINÀRIA FOCUS LED A COLUMNA Ø102mm.
	LLUMINÀRIA FOCUS LED A FAÇANA

Presentació
ACTUALITZACIÓ DEL PROJECTE - MARÇ 2025

PROJECTE D'URBANITZACIÓ DEL CARRER DE LA PIA ALMOINA DE BANYOLES
Carrer de la Pia Almoina, 17820 Banyoles

Autors del projecte
Birulés, Cabré, Romans, arquitectes SCP arquitectes

Plànol
PO. ORDENACIÓ - Fora Muralla

Num. Plànol
PO.03

Escala
(Les escales específiques dels detalls fan referència al format DIN A3)
DIN A1 1/100
DIN A3 1/200

Promotor
AJUNTAMENT DE BANYOLES

Data
Març 2025

REPLANTEIG Àmbit Fora Muralla

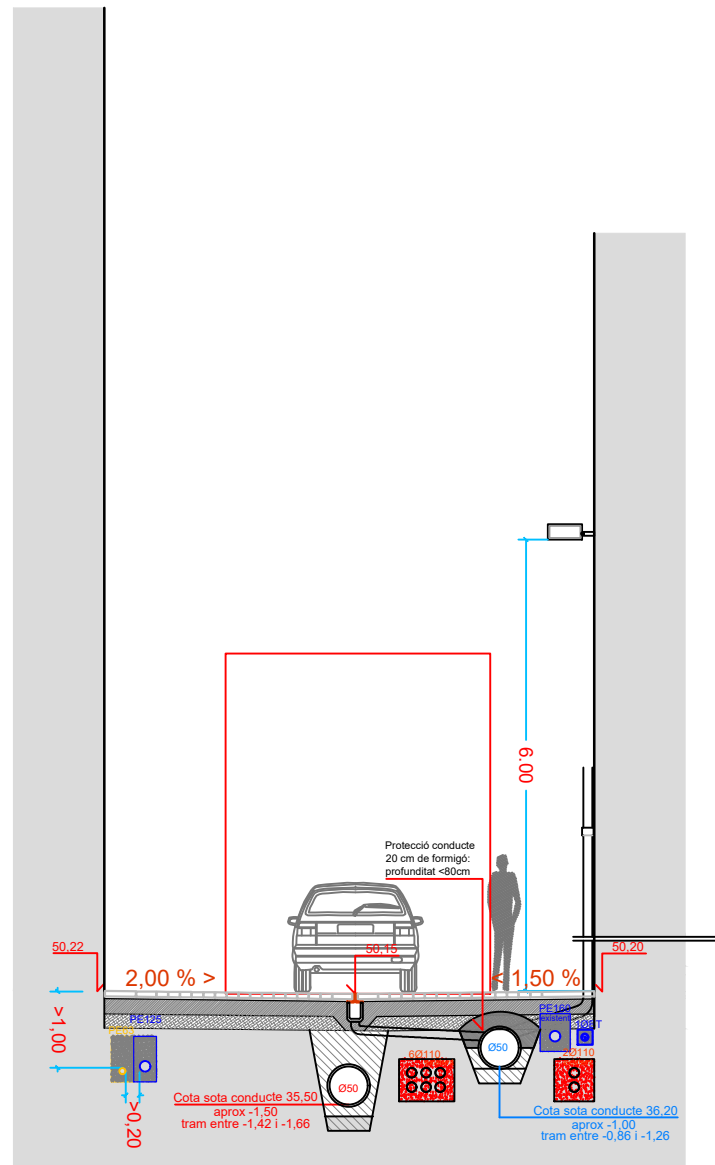

PAVIMENT PEDRA TRAVERTÍ
segons pavimentació casc antic

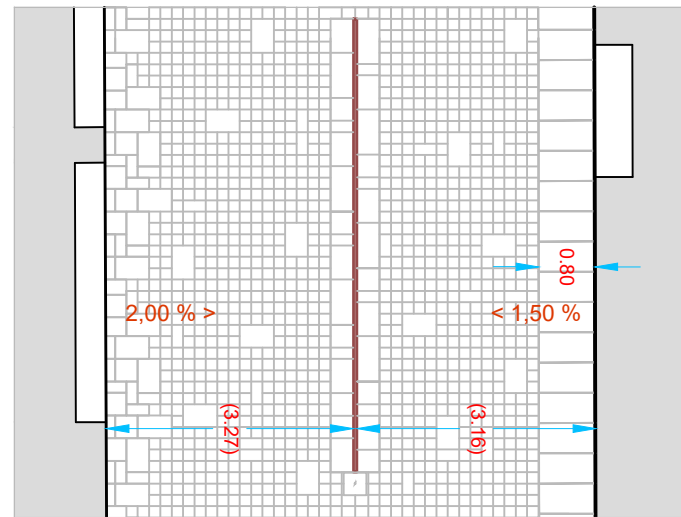

Secció A
secció tipus tram c/Major a c/Hospital

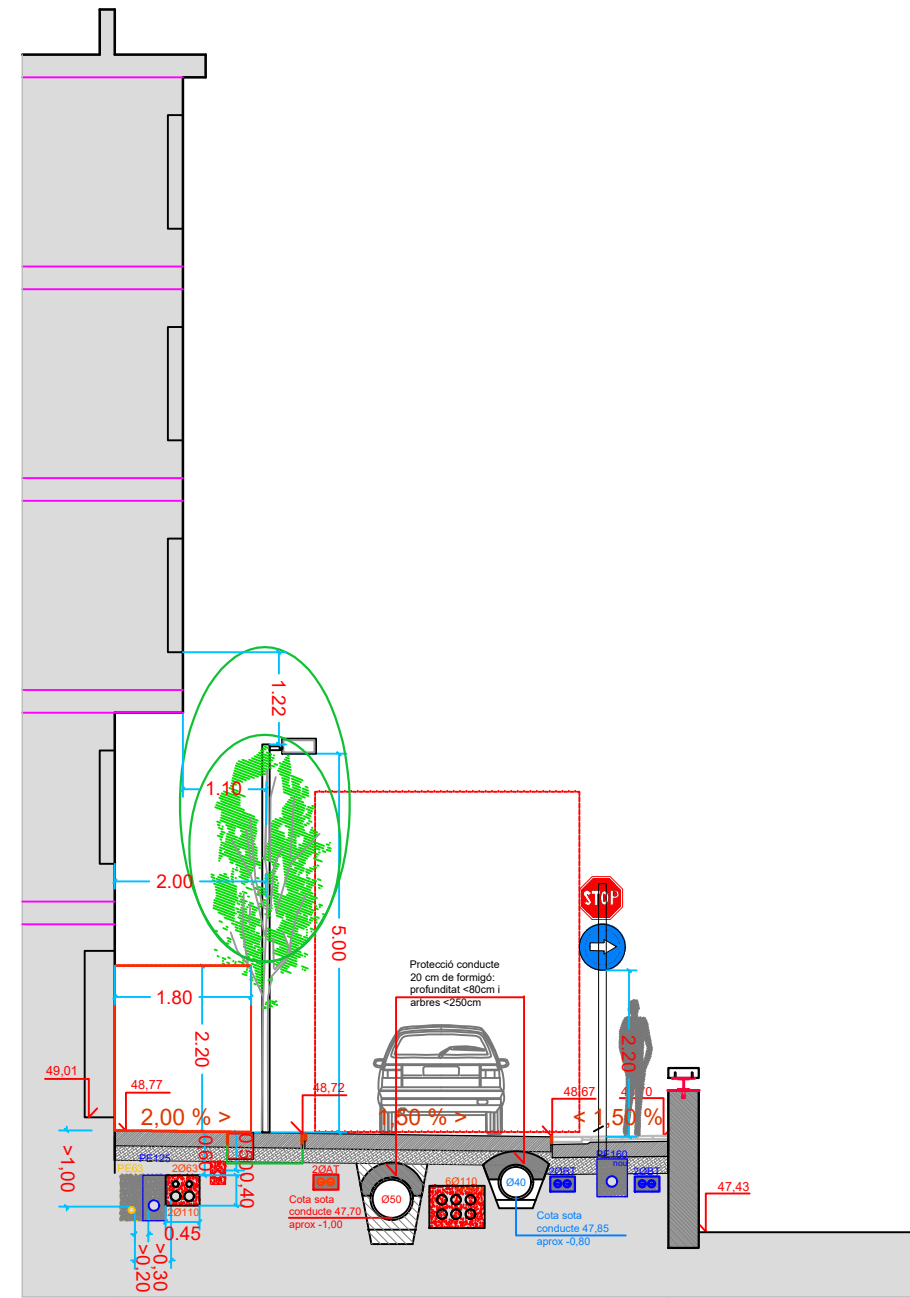

PAVIMENT FORMIGÓ RASPATLLAT
emmarcat doble passamà d'acer
VORERA
PANOT

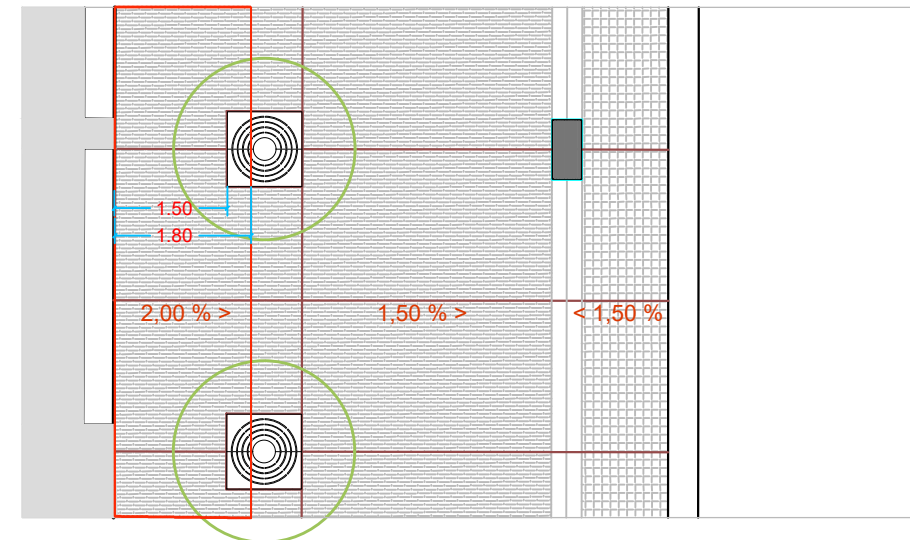

Secció C
secció tipus tram fora muralla

LLEGGENDA SERVEIS

	SERVEI DE CLAVEGUERAM
	SERVEIS ELÈCTRICS DE AT I BT
	SERVEI ELÈCTRIC D'ENLLUMENAT.
	SERVEIS DE TELECOMUNICACIONS
	SERVEI D'AIGUA POTABLE
	SERVEI DE GAS

Presentació
ACTUALITZACIÓ DEL PROJECTE - MARÇ 2025

PROJECTE D'URBANITZACIÓ DEL CARRER
DE LA PIA ALMOINA DE BANYOLES
Carrer de la Pia Almoina, 17820 Banyoles

Autors del
projecte

Birulés, Cabré, Romans, arquitectes SCP arquitectes

Plànol
PO. SECCIONS A I C

Num. Plànol
PO.04

Escala
(Les escales específiques dels detalls fan referència al format DIN A3)

DIN A1 1/50
DIN A3 1/100

Promotor
AJUNTAMENT DE BANYOLES
Data
Març 2025

LLEGGENDA SERVEIS

	SERVEI DE CLAVEGUERAM
	SERVEIS ELÈCTRICS DE AT I BT
	SERVEI ELÈCTRIC D'ENLUMENAT.
	SERVEIS DE TELECOMUNICACIONS
	SERVEI D'AIGUA POTABLE
	SERVEI DE GAS

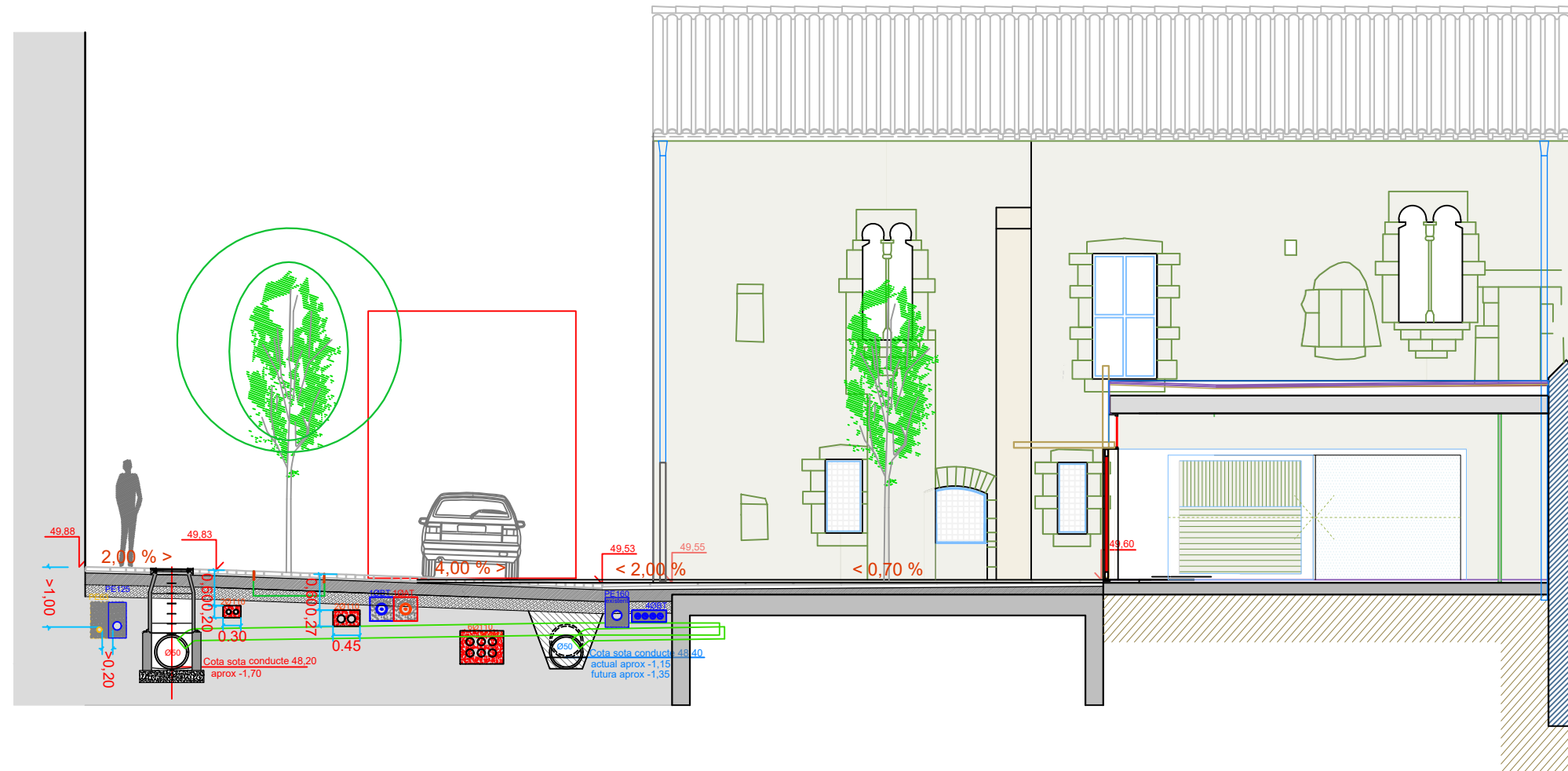

PAVIMENT PEDRA TRAVERTÍ segons pavimentació casc antic

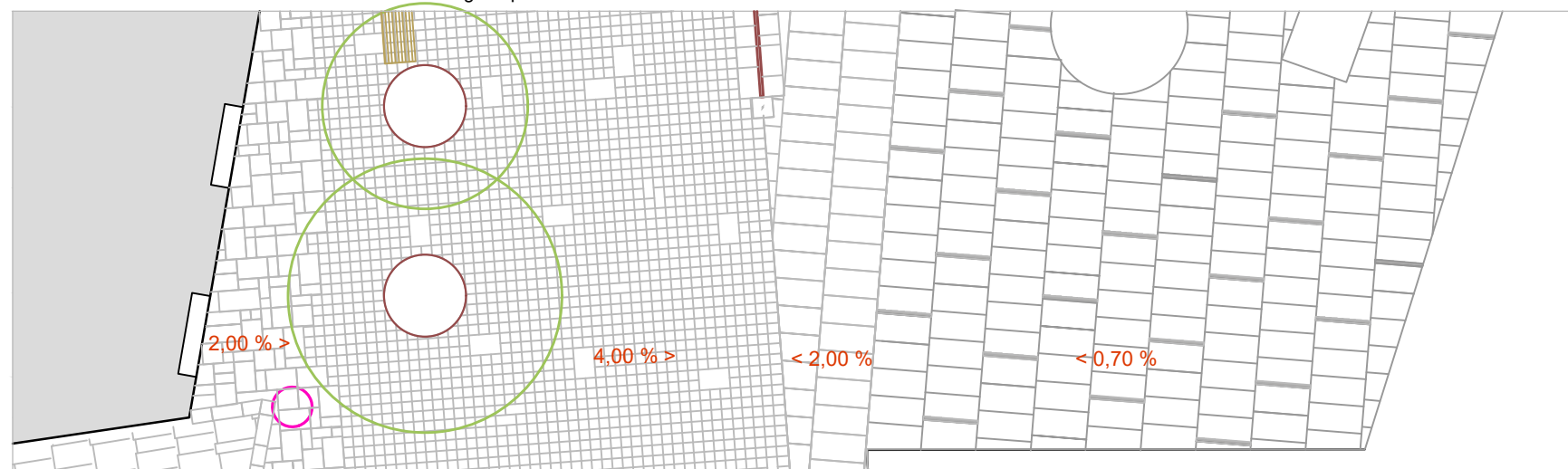

Secció B

secció tipus tram c/Hospital a c/Sant Pere

Presentació
ACTUALITZACIÓ DEL PROJECTE - MARÇ 2025

PROJECTE D'URBANITZACIÓ DEL CARRER DE LA PIA ALMOINA DE BANYOLES
Carrer de la Pia Almoina, 17820 Banyoles

Autors del projecte

Birulés, Cabré, Romans, arquitectes SCP arquitectes

Plànol

PO. SECCIÓ B

Num. Plànol

PO.05

Escala
(Les escales específiques dels detalls fan referència al format DIN A3)

DIN A1 1/50
DIN A3 1/100

Promotor
AJUNTAMENT DE BANYOLES

Data
Març 2025

LLEGENDA PAVIMENTACIÓ

- 1 PAVIMENT BASE DE LLAMBORDINS DE PEDRA TRAVERTÍ DIFERENTS FORMATS: 90% superfície 15x15x7cm.; 4% 30x15x7cm.; 6% 45x30x7cm.
- 2 PAVIMENT VORERA EST DE LLOSES DE PEDRA TRAVERTÍ FORMAT 80x40x5cm.
- 3 PAVIMENT VORERA OEST DE LLOSES DE PEDRA TRAVERTÍ DIFERENTS FORMATS ENTRE MIDES: 30x15x7cm A 75x45x7cm.
- 4 PAVIMENT RIGOLA EMBORNAL DE LLOSES DE PEDRA TRAVERTÍ EN DIFERENTS FORMATS: 30x15x7cm.; 30x30x7cm.; 30x45x7cm.
- 5 PAVIMENT DE PANOT DE MORTER DE CIMENT AMB RELLEU DE 20x20x4cm MODEL VORERES EXISTENTS
- 6 PAVIMENT RIGOLA DE LLOSES DE PEDRA ARTIFICIAL DE 40x40x6cm.
- 7 PAVIMENT DE FORMIGÓ ACABAT RASPATLLAT ARMAT AMB MALLA D'ACER ELECTROSOLDAT #15X15.8 I GRUIX 20cm.

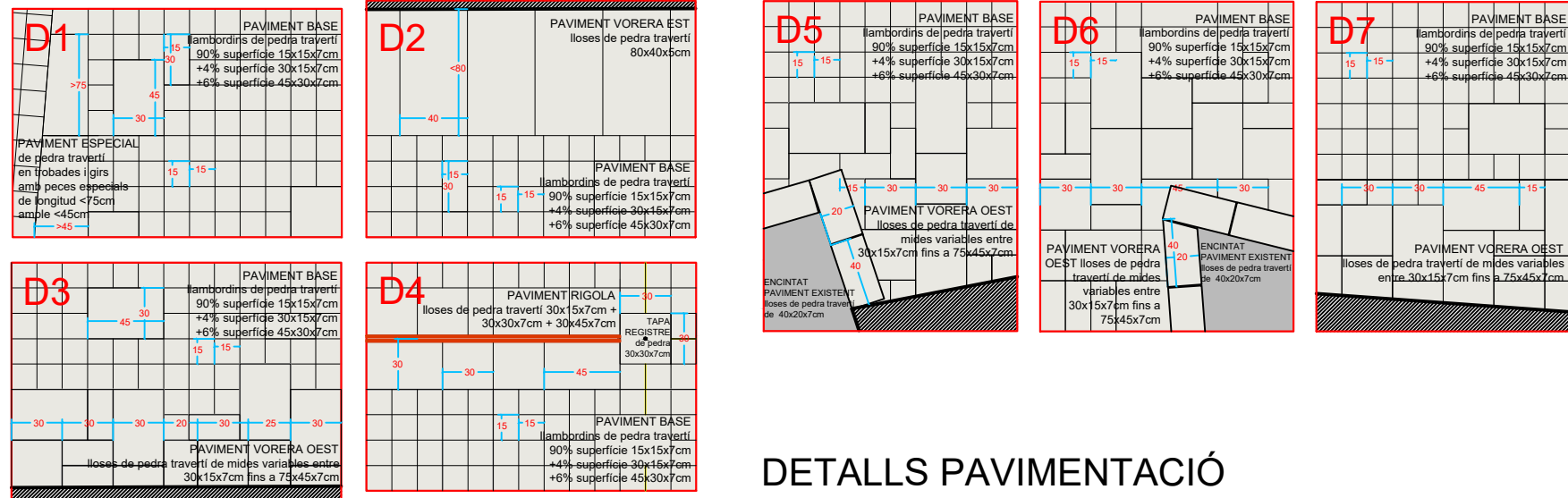

DETALLS PAVIMENTACIÓ

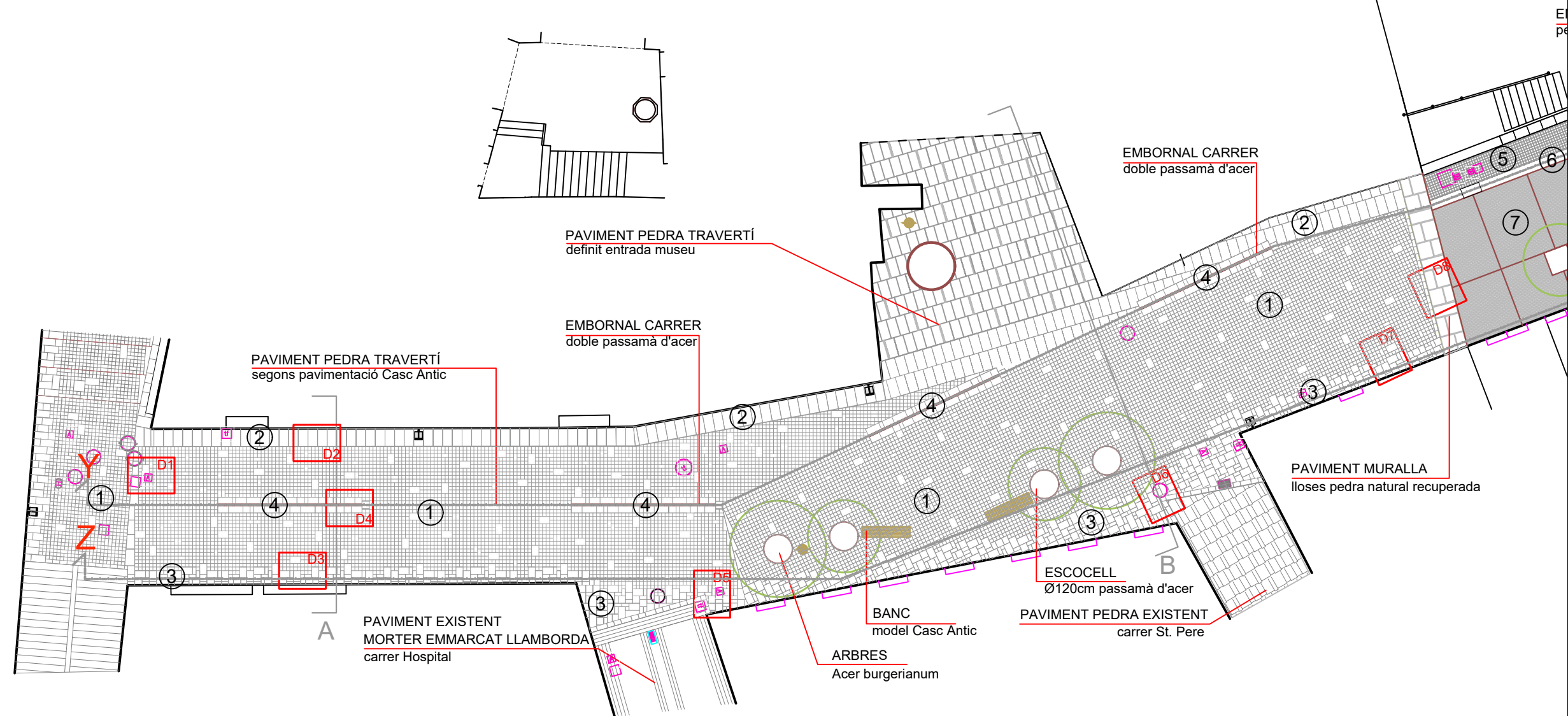

PAVIMENTACIÓ tram Casc Antic

Presentació
ACTUALITZACIÓ DEL PROJECTE - MARÇ 2025

PROJECTE D'URBANITZACIÓ DEL CARRER DE LA PIA ALMOINA DE BANYOLES
Carrer de la Pia Almoina, 17820 Banyoles

Autors del projecte
Birulés, Cabré, Romans, arquitectes SCP arquitectes

Plànol
PC. PAVIMENTACIÓ - Casc Antic

Num. Plànol
PC.01

Escala
(Les escales específiques dels detalls fan referència al format DIN A3)
DIN A1 1/100
DIN A3 1/200

Promotor
AJUNTAMENT DE BANYOLES

Data
Març 2025

PAVIMENTACIÓ tram fora muralla

LLEGENDA PAVIMENTACIÓ

- 1 PAVIMENT BASE DE LLAMBORDINS DE PEDRA TRAVERTÍ DIFERENTS FORMATS: 90% 15X15X7 cm.; 4% 30X15X7cm.; 6% 45X30X7cm.
- 2 PAVIMENT VORERA EST DE LLOSES DE PEDRA TRAVERTÍ FORMAT 80X40X5cm.
- 3 PAVIMENT VORERA OEST DE LLOSES DE PEDRA TRAVERTÍ DIFERENTS FORMATS ENTRE MIDES: 30X15X7cm A 75X45X7cm.
- 4 PAVIMENT RIGOLA EMBORNAL DE LLOSES DE PEDRA TRAVERTÍ EN DIFERENTS FORMATS: 30X15X7cm.; 30X30X7cm.; 30X45X7cm.
- 5 PAVIMENT DE PANOT DE MORTER DE CIMENT AMB RELLEU DE 20X20X4cm MODEL VORERES EXISTENTS
- 6 PAVIMENT RIGOLA DE LLOSES DE PEDRA ARTIFICIAL DE 40X40X6cm.
- 7 PAVIMENT DE FORMIGÓ ACABAT RASPATLLAT ARMAT AMB MALLA D'ACER ELECTROSOLDAT #15X15.8 I GRUIX 20cm.

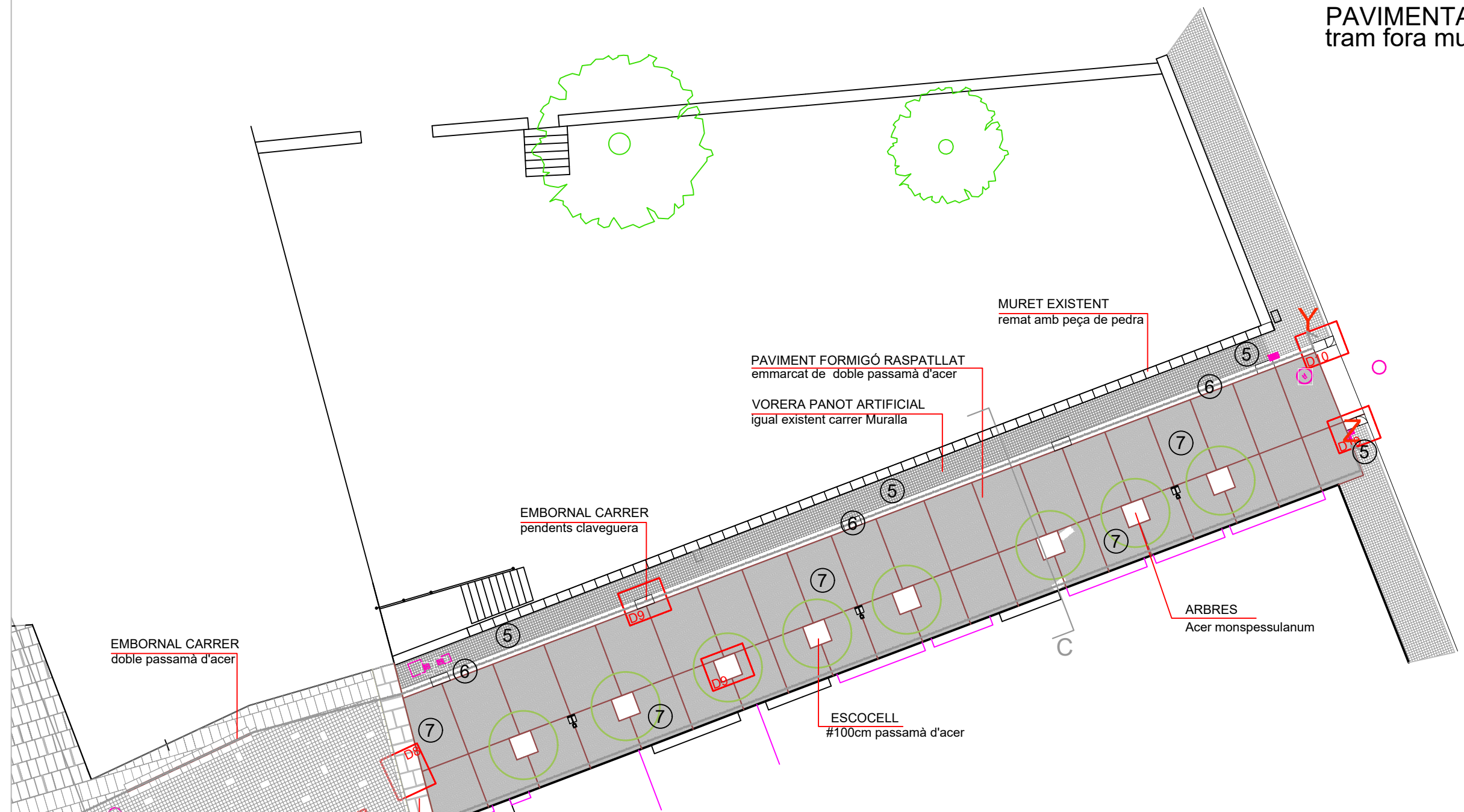

DETALLS PAVIMENTACIÓ

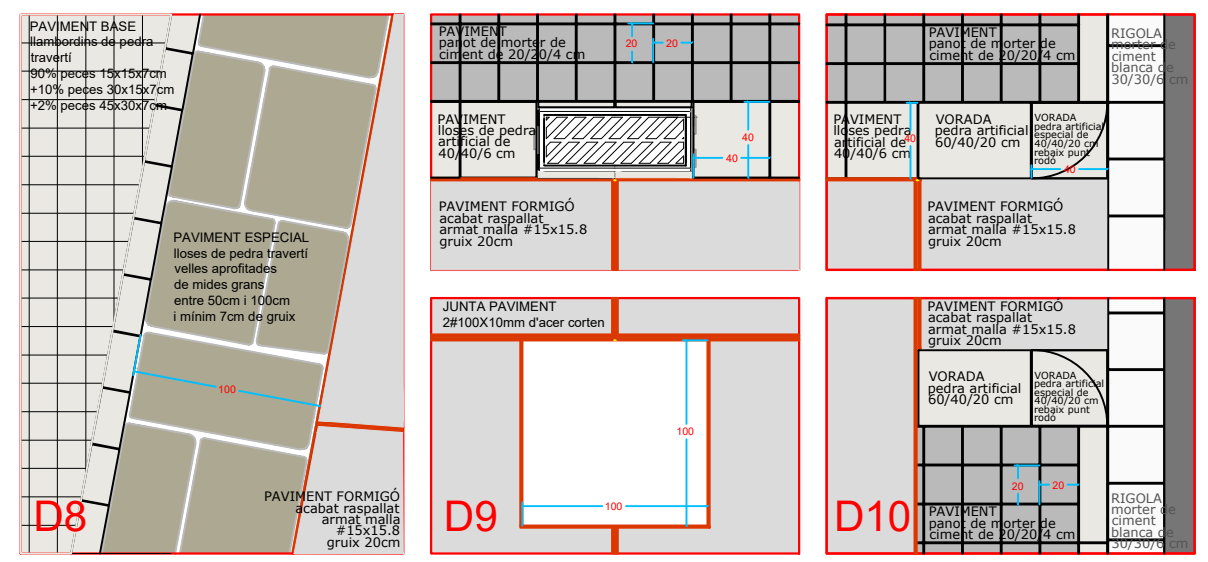

Presentació
ACTUALITZACIÓ DEL PROJECTE - MARÇ 2025
PROJECTE D'URBANITZACIÓ DEL CARRER DE LA PIA ALMOINA DE BANYOLES
 Carrer de la Pia Almoina, 17820 Banyoles

Autors del projecte
Birulés, Cabré, Romans, arquitectes SCP arquitectes

Plànol
PC. PAVIMENTACIÓ - Fora Muralla

Num. Plànol
PC.02

Escala
 (Les escales específiques dels detalls fan referència al format DIN A3)
DIN A1 1/100
DIN A3 1/200

Promotor
AJUNTAMENT DE BANYOLES

Data
Març 2025

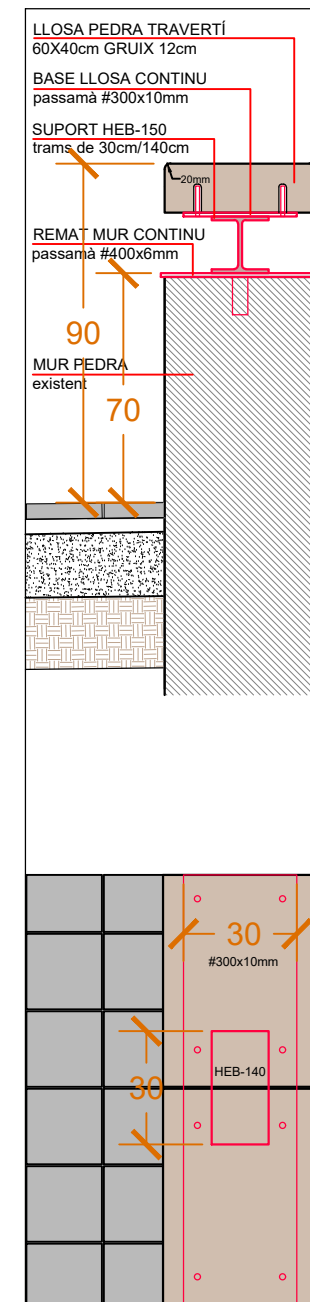
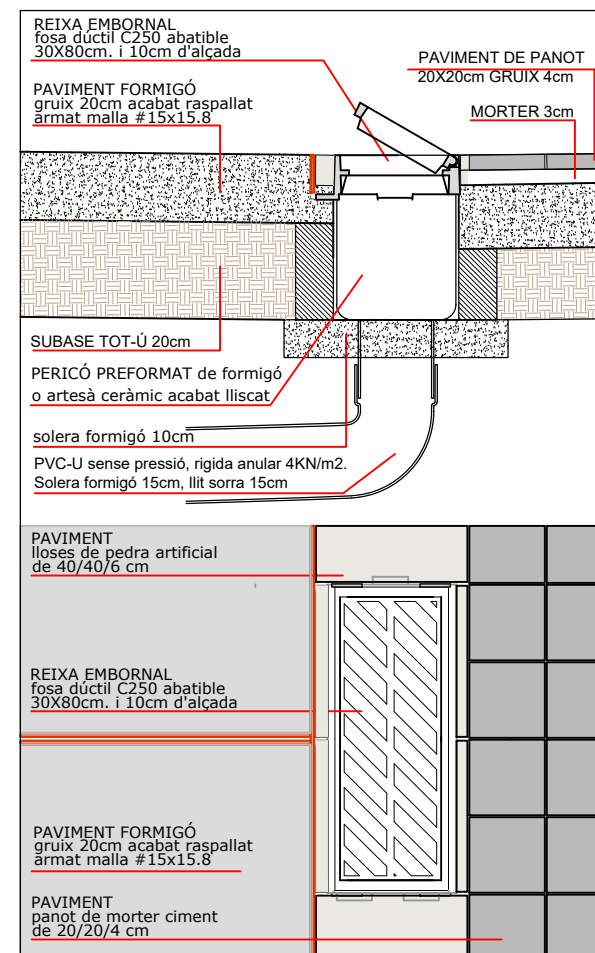
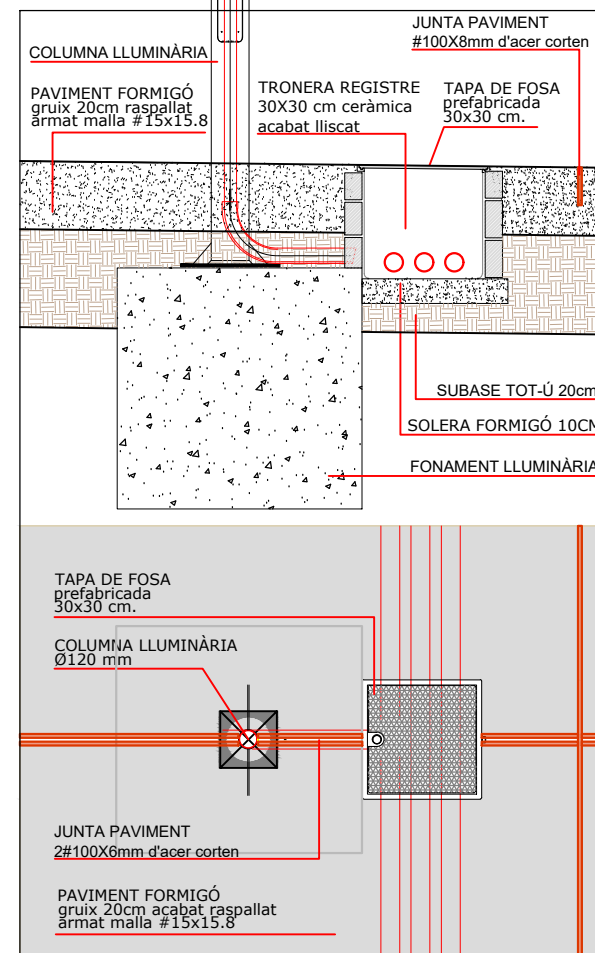
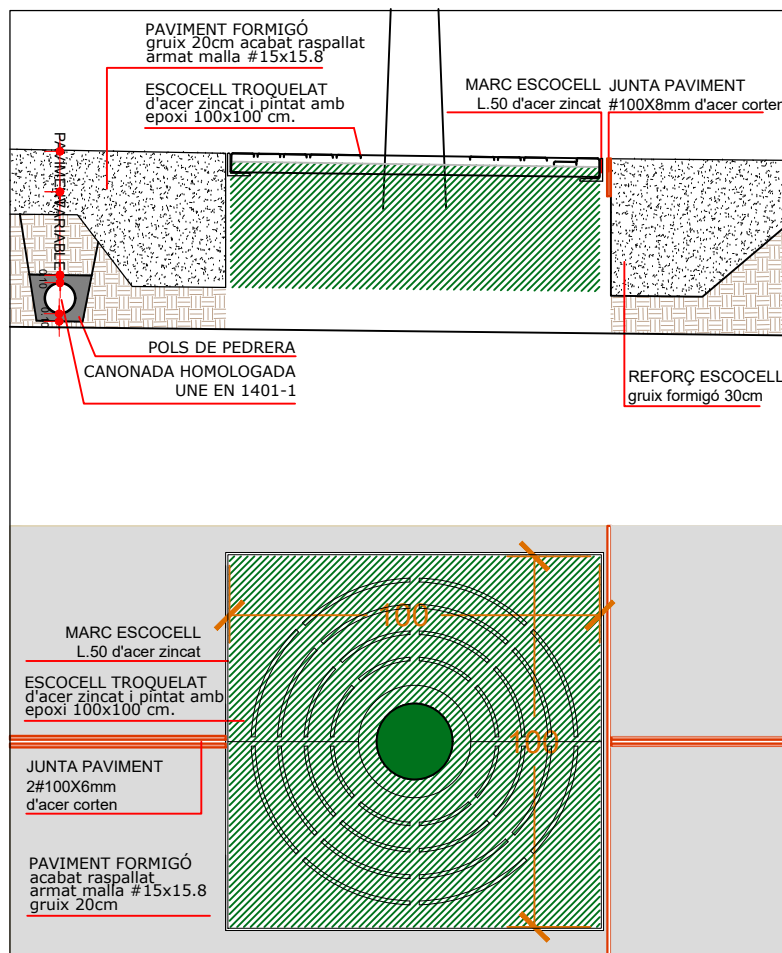
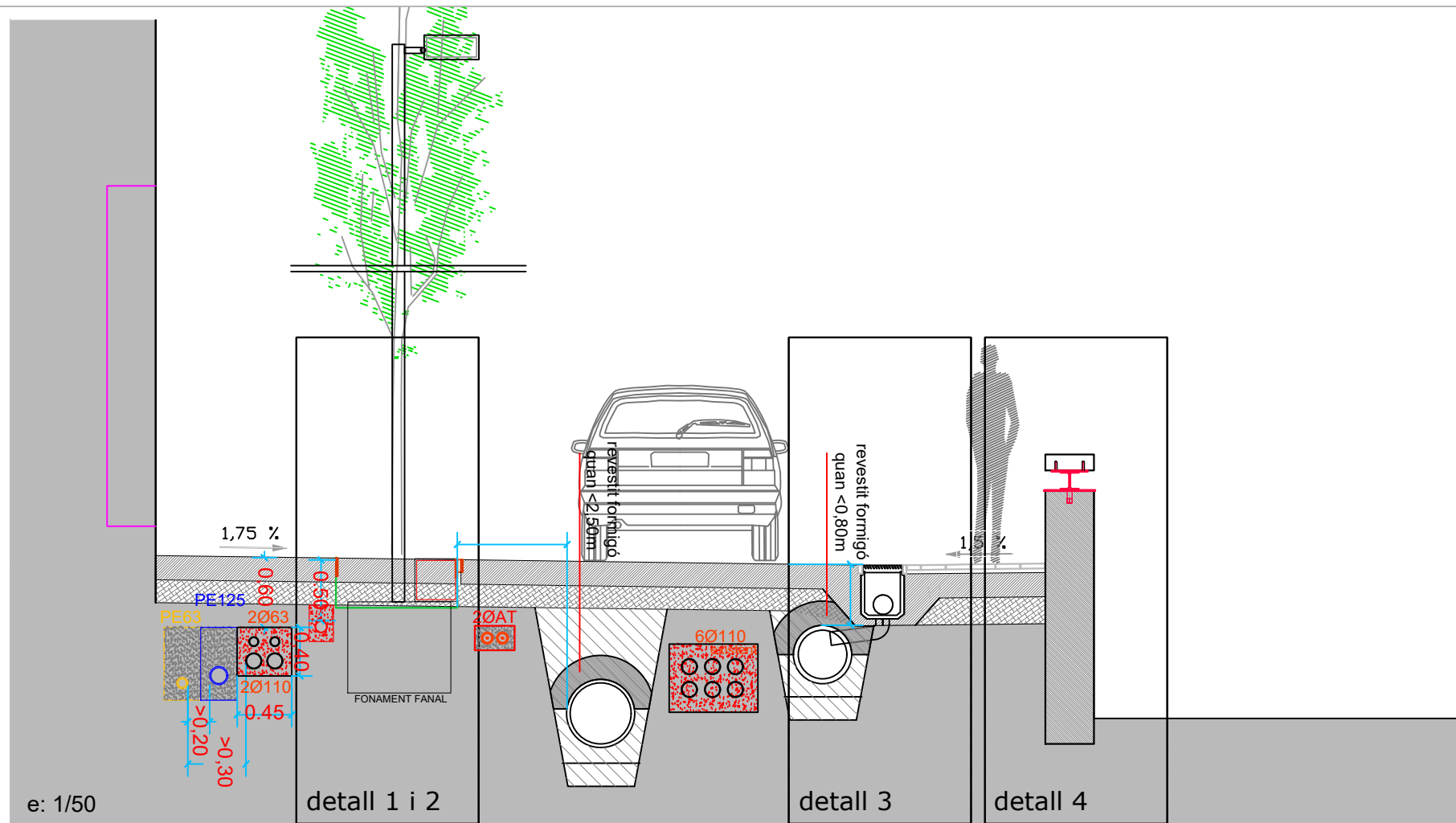

Presentació
ACTUALITZACIÓ DEL PROJECTE - MARÇ 2025

PROJECTE D'URBANITZACIÓ DEL CARRER DE LA PIA ALMOINA DE BANYOLES
Carrer de la Pia Almoina, 17820 Banyoles

Autors del projecte

Birulés, Cabré, Romans, arquitectes SCP arquitectes

Plànol

PC. DETALL CONSTRUCTIU 1

Num. Plànol

PC.03

Escala
(Les escales específiques dels detalls fan referència al format DIN A3)

DIN A1 1/25 - 1/10
DIN A3 1/50 - 1/20

Promotor
AJUNTAMENT DE BANYOLES Data
Març 2025

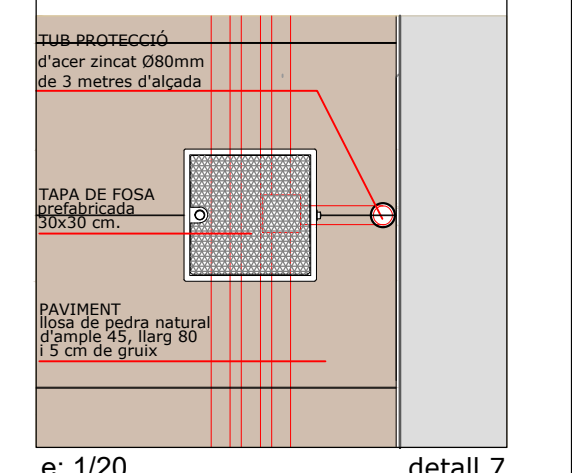
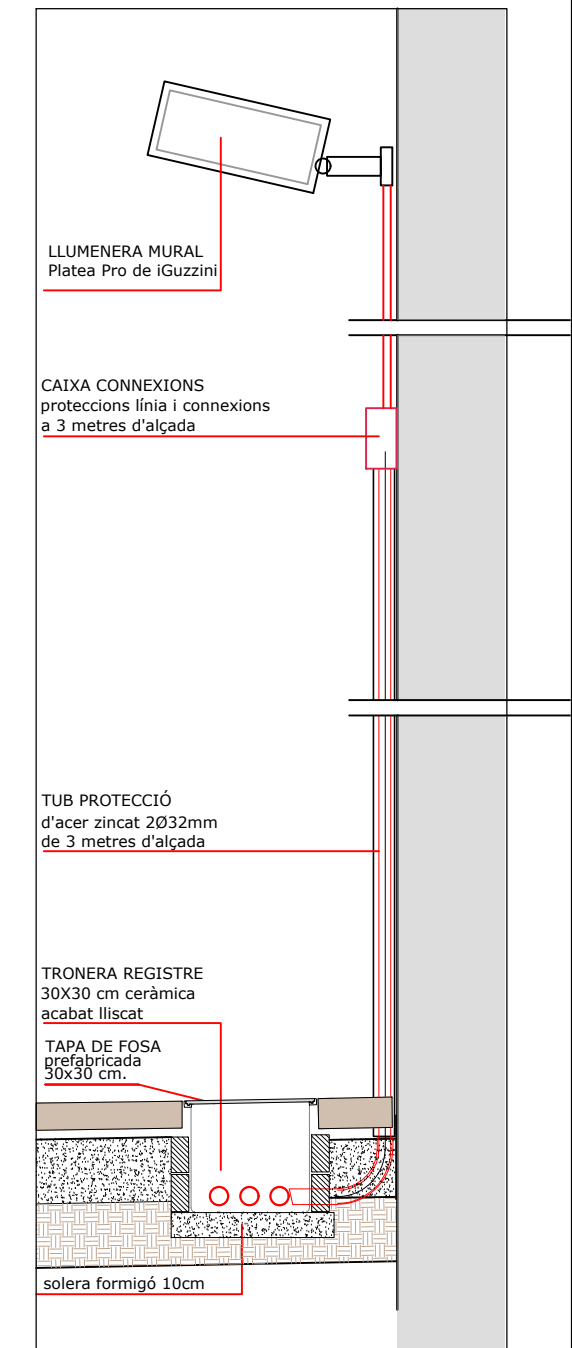
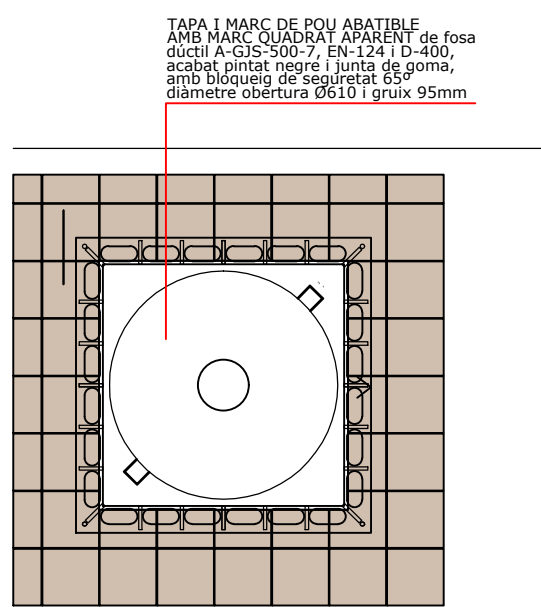
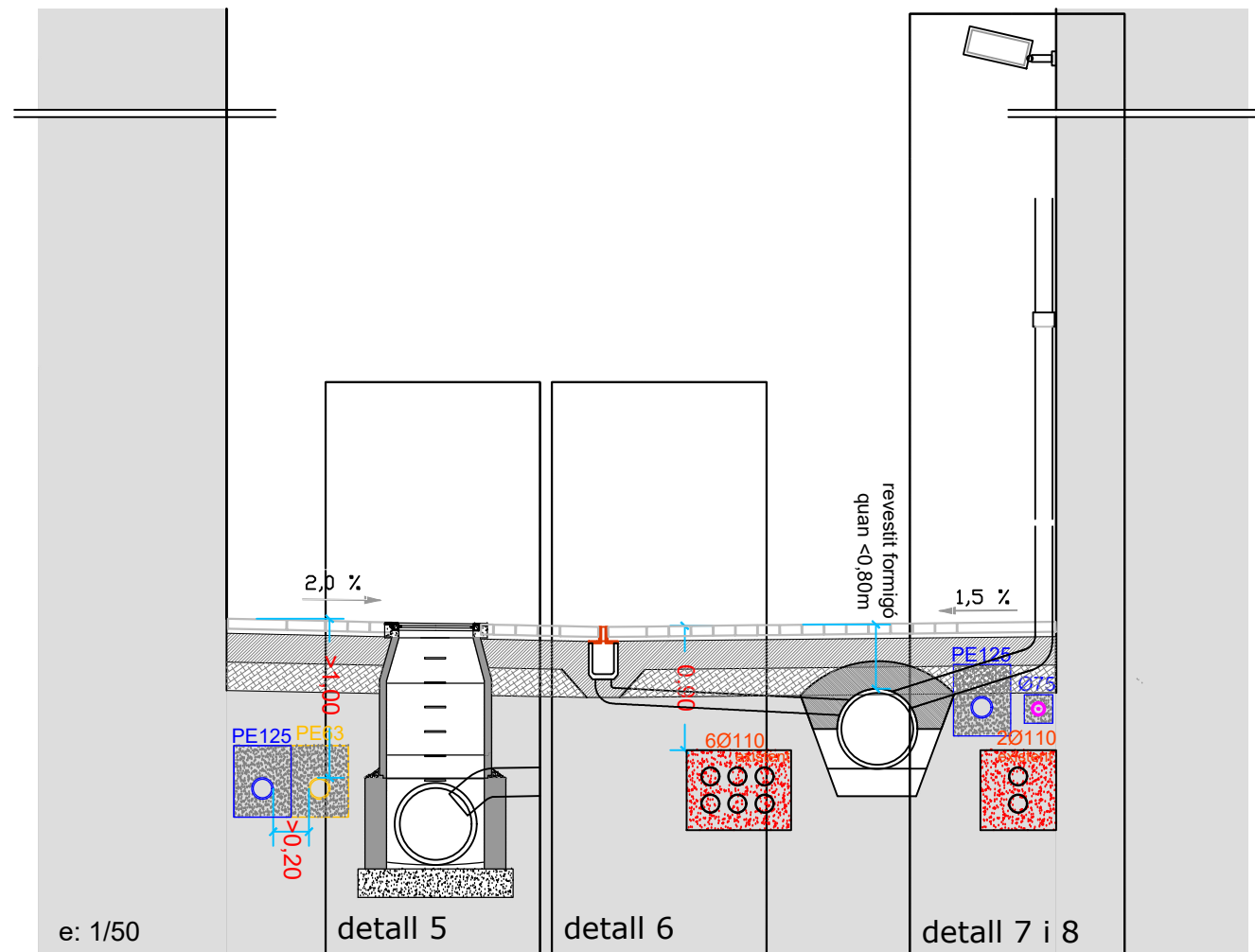

e: 1/50

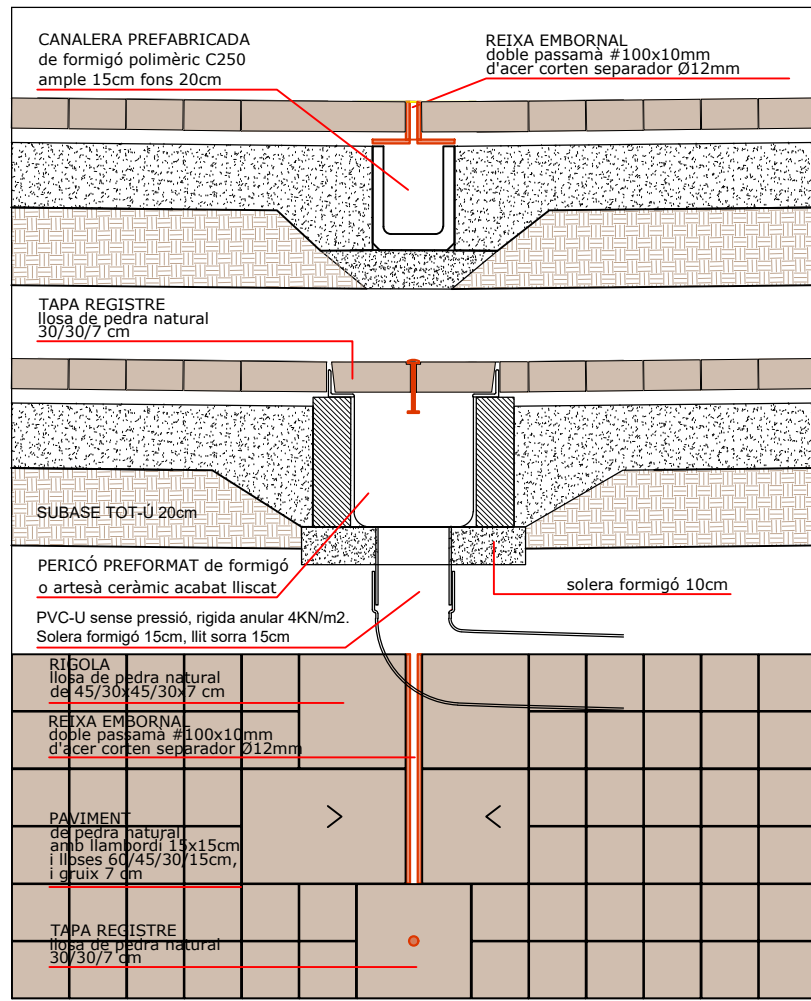

e: 1/20

detall 6

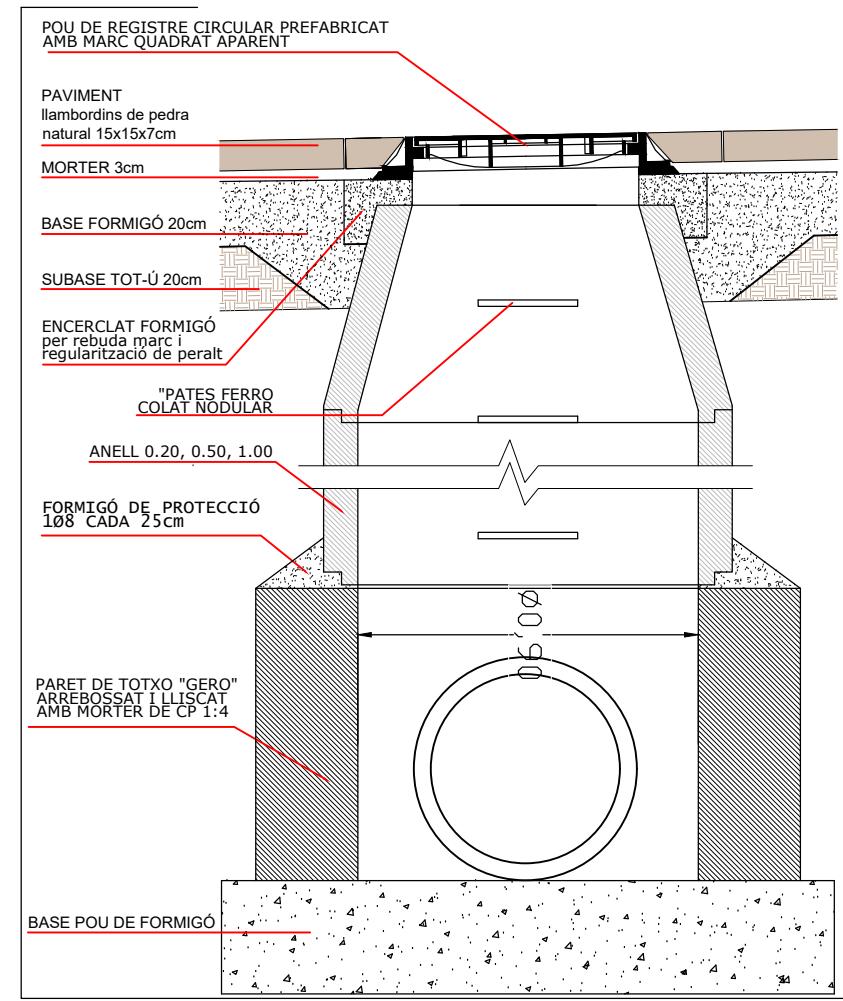

e: 1/20

detall 5

Presentació
ACTUALITZACIÓ DEL PROJECTE - MARÇ 2025
PROJECTE D'URBANITZACIÓ DEL CARRER DE LA PIA ALMOINA DE BANYOLES
 Carrer de la Pia Almoina, 17820 Banyoles
 Autors del projecte
Birulés, Cabré, Romans, arquitectes SCP arquitectes
 Plànol
PC. DETALL CONSTRUCTIU 2
 Num. Plànol
PC.04
 Escala
 (Les escales específiques dels detalls fan referència al format DIN A3)
 DIN A1 1/25 - 1/10
 DIN A3 1/50 - 1/20
 Promotor
AJUNTAMENT DE BANYOLES Data
 Març 2025

TAPA ARQUETA H

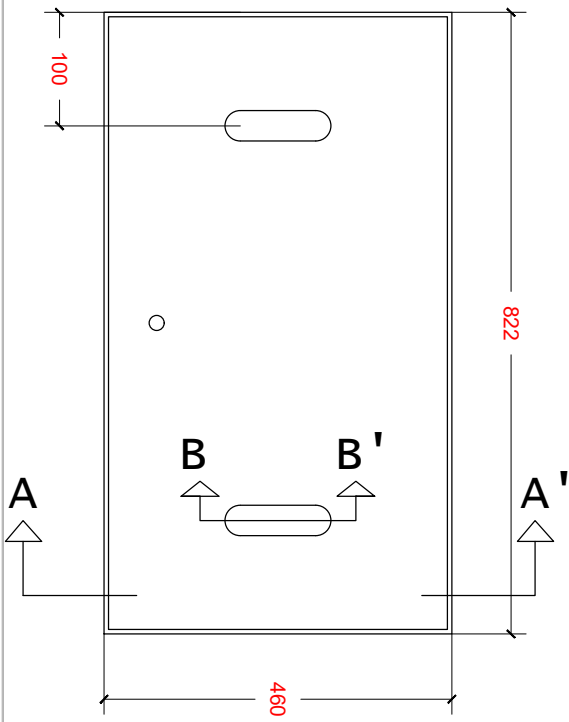

TAPA ARQUETA DM

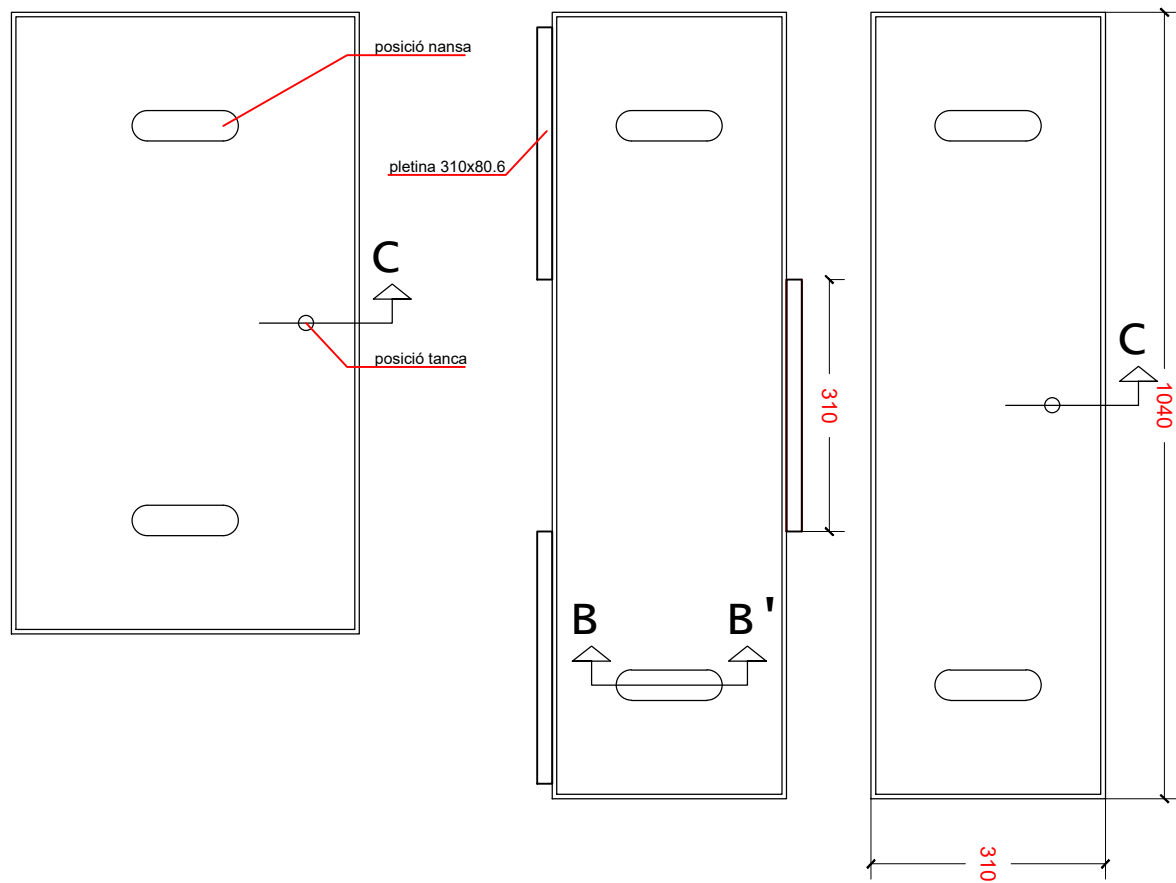

TAPA ARQUETA M

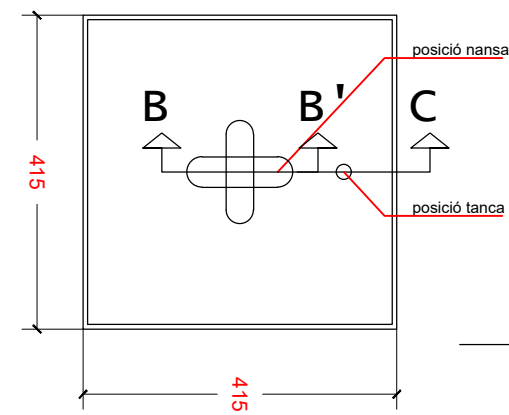

SECCIÓ A-A'

e: 1/10

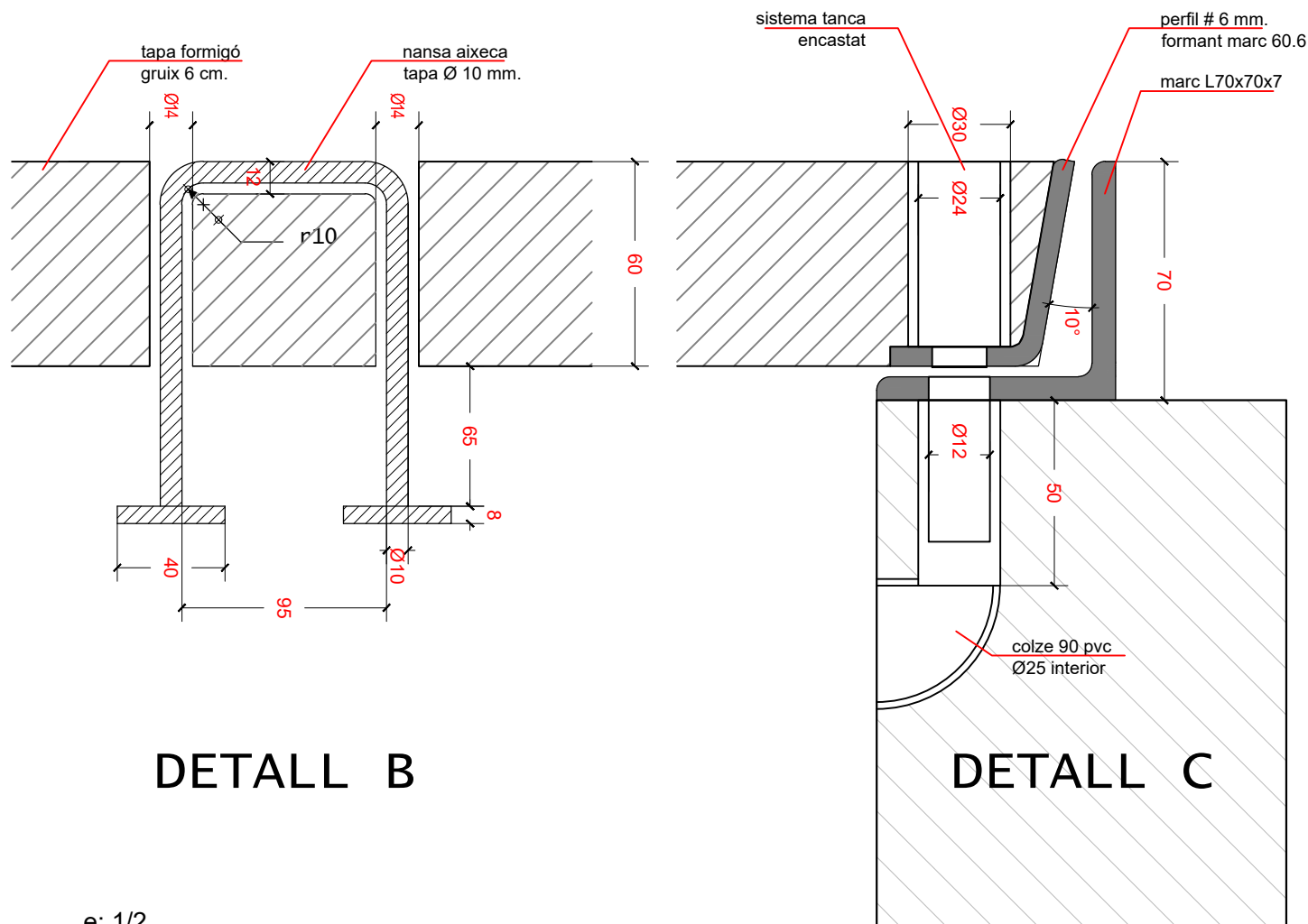

e: 1/2

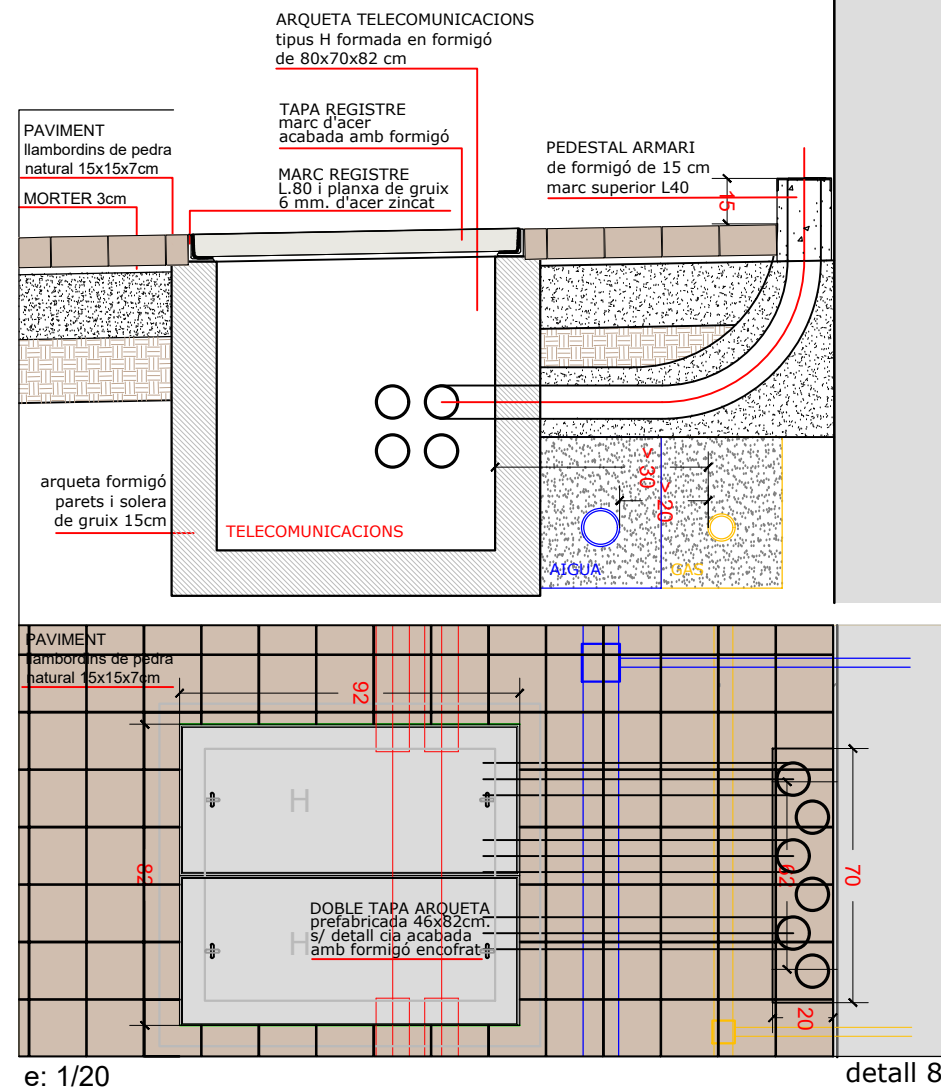

e: 1/20

Presentació
ACTUALITZACIÓ DEL PROJECTE - MARÇ 2025
PROJECTE D'URBANITZACIÓ DEL CARRER DE LA PIA ALMOINA DE BANYOLES
 Carrer de la Pia Almoina, 17820 Banyoles

Autors del projecte
Birulés, Cabré, Romans, arquitectes SCP arquitectes

Plànol
PC. DETALL CONSTRUCTIU 3

Num. Plànol
PC.05

Escala
 (Les escales específiques dels detalls fan referència al format DIN A3)
 DIN A1 1/10 - 1/5 - 1/1
 DIN A3 1/20 - 1/10 - 1/2

Promotor
AJUNTAMENT DE BANYOLES Data
Març 2025

NIVELLS I PENDENTS tram fora muralla



LLEGGENDA NIVELLS

- 49,50 NIVELL URBANITZACIÓ TOPOGRÀFIC ESTAT ACTUAL
- 49,50 NIVELL PORTALS EDIFICACIÓ ESTAT ACTUAL
- 49,51 NIVELL URBANITZACIÓ MODIFICACIÓ PROPOSTA
- > 1,25 % PENDENTS URBANITZACIÓ MODIFICACIÓ PROPOSTA
- Y SECCIÓ LONGITUDINAL URBANITZACIÓ PROPOSTA
- Cota tapa 49,25
- Cota sota conducte 48,50
- NIVELL CLAVEGUERAM: TAPA I FONDS DE POU

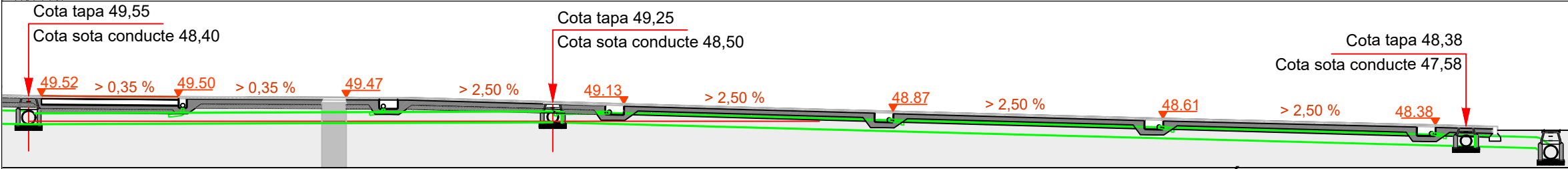

SECCIÓ LONGITUDINAL Y
línia embornals

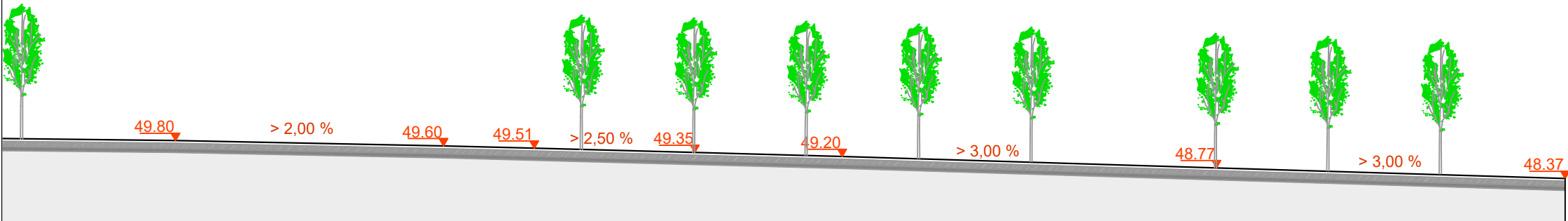

SECCIÓ LONGITUDINAL Z
línia itinerari accessible

Presentació
ACTUALITZACIÓ DEL PROJECTE - MARÇ 2025

PROJECTE D'URBANITZACIÓ DEL CARRER DE LA PIA ALMOINA DE BANYOLES
Carrer de la Pia Almoina, 17820 Banyoles

Autors del projecte
Birulés, Cabré, Romans, arquitectes SCP arquitectes

Plànol
PC. NIVELLS - Fora Muralla

Num. Plànol
PC.07







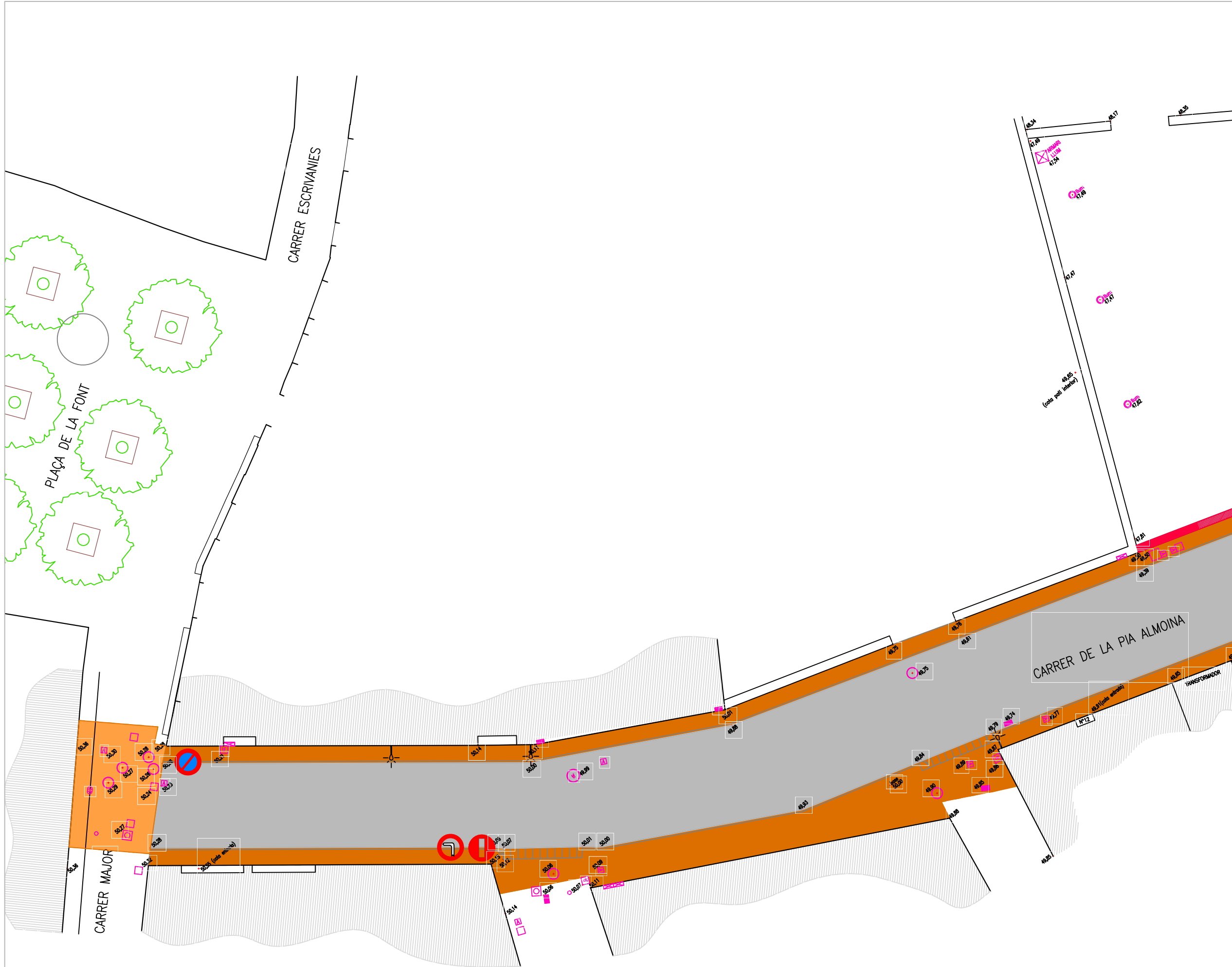

Escala
(Les escales específiques dels detalls fan referència al format DIN A3)
DIN A1 1/100
DIN A3 1/200

Promotor
AJUNTAMENT DE BANYOLES

Data
Març 2025



LLEENDA ENDERROCS

-  ENDERROC DE CALÇADA D'ASFALT I SUBBASE
-  ENDERROC DE VORERES VORADES, PANOT I SUBBASE
-  ENDERROC DE PAVIMENTS PECES ARTIFICIAL I SUBBASE
-  ENDERROC REMAT DE MUR FILADES DE RAJOLS CERÀMICS
-  EXTRACCIÓ EXPENEDOR TIQS I SENYALS ZONA BLAVA
-  EXTRACCIÓ SENYAL QUADRADA 40x40 cm + COLUMNA
-  EXTRACCIÓ SENYAL RODONA Ø40 cm + COLUMNA
-  EXTRACCIÓ DE PILONES DE FORJA I PEDRA
-  EXTRACCIÓ DE LLUMINÀRIES DE BRAÇ MURAL A FAÇANA

Presentació
 ACTUALITZACIÓ DEL PROJECTE - MARÇ 2025

PROJECTE D'URBANITZACIÓ DEL CARRER DE LA PIA ALMOINA DE BANYOLES
 Carrer de la Pia Almoina, 17820 Banyoles

Autors del projecte
 Birulés, Cabré, Romans, arquitectes SCP arquitectes

Plànol
 PC. ENDERROCS - Casc Antic

Num. Plànol
PC.08









Escala
 (Les escales específiques dels detalls fan referència al format DIN A3)
 DIN A1 1/100
 DIN A3 1/200

Promotor
 AJUNTAMENT DE BANYOLES

Data
 Març 2025



LLEENDA ENDERROCS

-  ENDERROC DE CALÇADA D'ASFALT I SUBBASE
-  ENDERROC DE VORERES VORADES, PANOT I SUBBASE
-  ENDERROC DE PAVIMENTS PECES ARTIFICIAL I SUBBASE
-  ENDERROC REMAT DE MUR FILADES DE RAJOLS CERÀMICS
-  EXTRACCIÓ EXPENEDOR TIQS I SENYALS ZONA BLAVA
-  EXTRACCIÓ SENYAL QUADRADA 40x40 cm + COLUMNA
-  EXTRACCIÓ SENYAL RODONA Ø40 cm + COLUMNA
-  EXTRACCIÓ DE PILONES DE FORJA I PEDRA
-  EXTRACCIÓ DE LLUMINÀRIES DE BRAÇ MURAL A FAÇANA

Presentació
 ACTUALITZACIÓ DEL PROJECTE - MARÇ 2025

PROJECTE D'URBANITZACIÓ DEL CARRER DE LA PIA ALMOINA DE BANYOLES
 Carrer de la Pia Almoina, 17820 Banyoles

Autors del projecte
 Birulés, Cabré, Romans, arquitectes SCP arquitectes

Plànol
 PC. ENDERROCS - Fora Muralla

Num. Plànol
 PC.09

Escala
 (Les escales específiques dels detalls fan referència al format DIN A3)
 DIN A1 1/100
 DIN A3 1/200

Promotor
 AJUNTAMENT DE BANYOLES

Data
 Març 2025

LLEGGENDA ACCESSIBILITAT i SENYALITZACIÓ

ITINERARI DE VIANANTS ACCESSIBLE:
 AMPLIE 180 cm (reducció excepcional 150cm),
 ALÇADA LLIURE 220 cm,
 PENDENT TRANSVERSAL MÁX 2%,
 PENDENT LONGITUDINAL MÁX 6%,
 NIVELL MÍNIM IL·LUMINACIÓ 20 LUXES

FRANJA DE PAVIMENT TÀCTIL:
 INDICADOR DIRECCIONAL,
 ANTILLISCANT I CONTINU,
 AMB ACANALADURES RECTES DE
 5mm DE PROFUNDITAT MÁXIMA

FRANJA DE PAVIMENT TÀCTIL:
 INDICADOR D'ADVERTÈNCIA
 ANTILLISCANT I CONTINU,
 AMB BOTONS TRONCOCÒNICS DE
 4mm DE PROFUNDITAT MÁXIMA

ELEMENTS DE SENYALITZACIÓ:
 PEU DRET Ø76 D'ALUMINI I 300 cm D'ALÇADA,
 PLACA REFLECTORA CIRCULAR O
 OCTOGONAL Ø60cm,
 ALÇADA MÍNIMA INFERIOR 220cm

LLEGGENDA EQUIPAMENT

BANC DE FUNDICIÓ D'ACER I FUSTA MODEL BARRI VELL

PAPERERA D'ACER PINTAT MODEL BARRI VELL

ESCOCELL TROQUELAT 100X100 ACER ZINCAT I PINTAT

ESCOCELL RODÓ Ø120cm ACER CORTEN 150X10mm.

LLUMINÀRIA FOCUS LED A COLUMNA Ø102mm.

LLUMINÀRIA FOCUS LED A FAÇANA

Presentació
 ACTUALITZACIÓ DEL PROJECTE - MARÇ 2025

PROJECTE D'URBANITZACIÓ DEL CARRER DE LA PIA ALMOINA DE BANYOLES
 Carrer de la Pia Almoina, 17820 Banyoles

Autors del projecte

Birulés, Cabré, Romans, arquitectes SCP arquitectes

Plànol
PC. ACCESSIBILITAT i SENYALITZACIÓ Casc Antic

Num. Plànol

PC.10

Escala
 (Les escales específiques dels detalls fan referència al format DIN A3)

DIN A1 1/100
 DIN A3 1/200

Promotor
 AJUNTAMENT DE BANYOLES

Data
 Març 2025

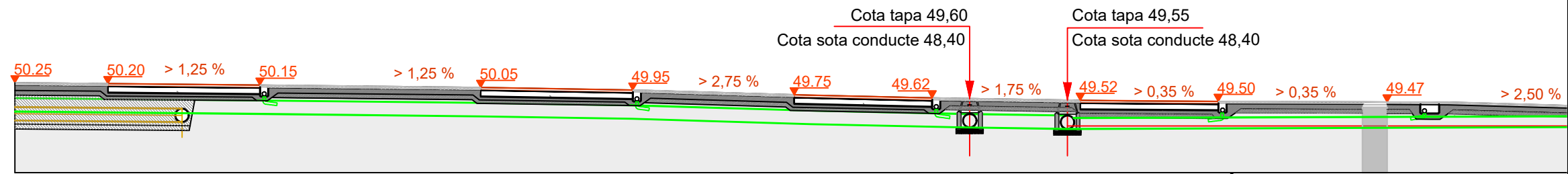

SECCIÓ LONGITUDINAL Y
 línia embornals



SECCIÓ LONGITUDINAL Z
 línia itinerari accessible

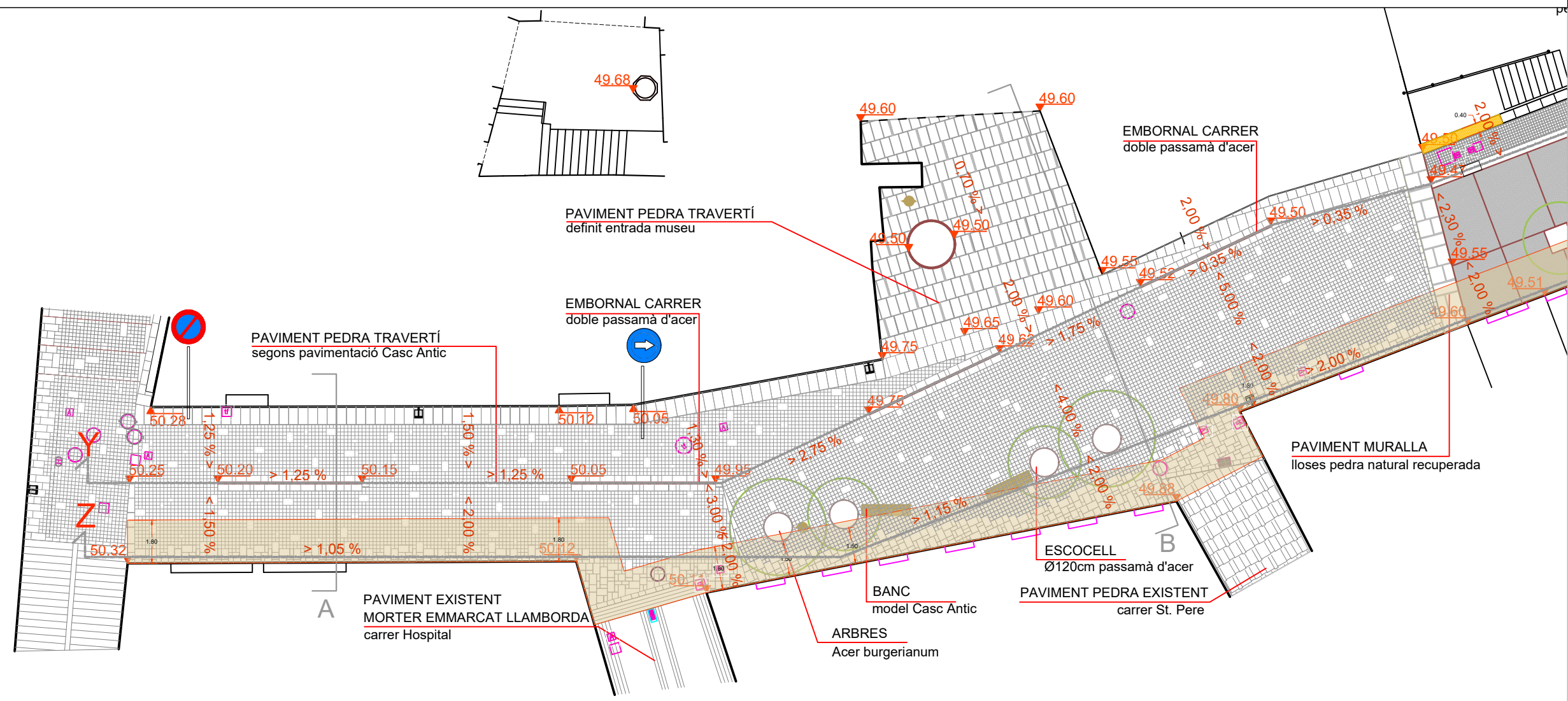

PROPOSTA
 Àmbit Casc Antic

PROPOSTA Àmbit Fora Muralla

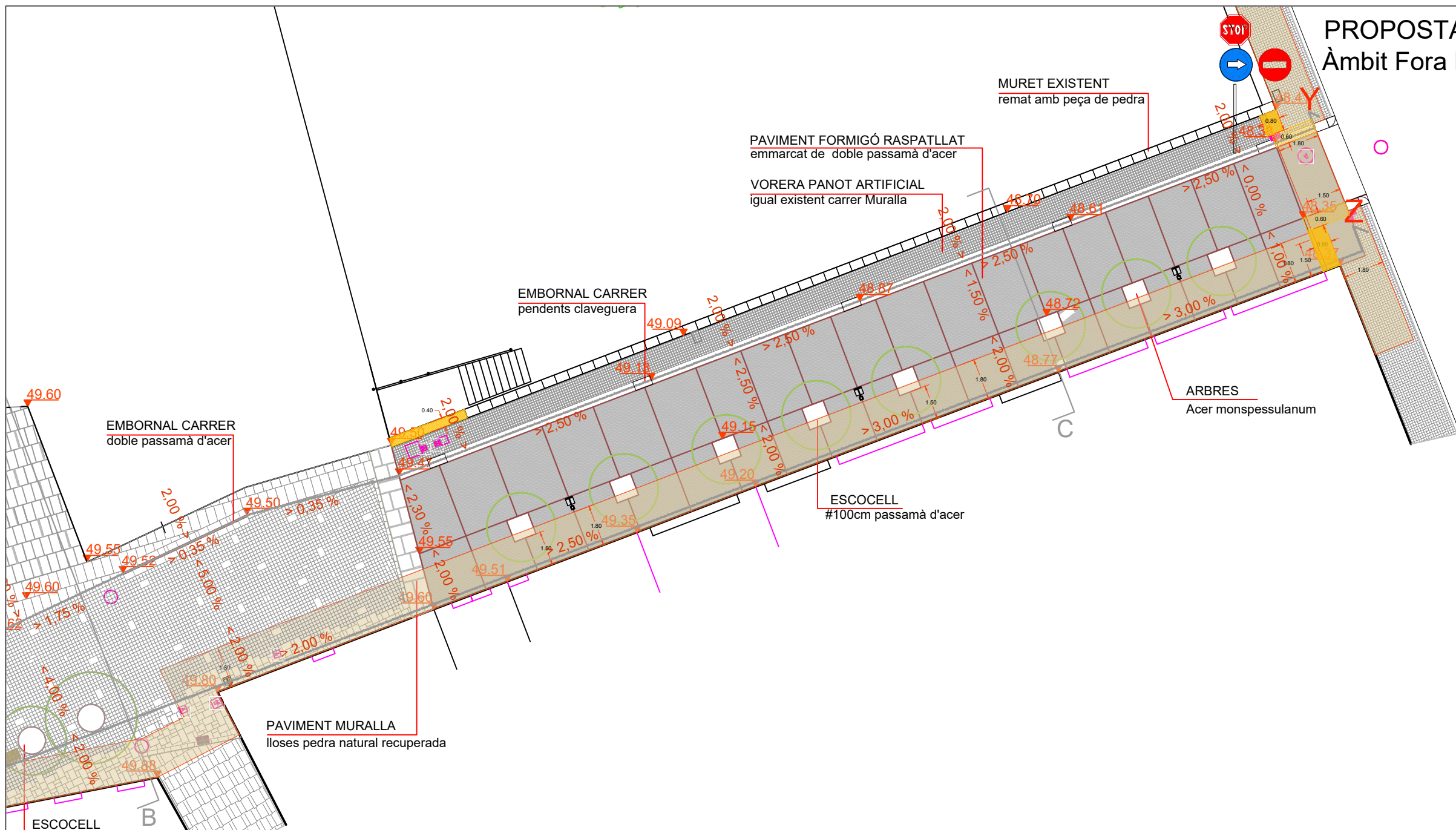

LLEGENDA ACCESSIBILITAT i SENYALITZACIÓ

	ITINERARI DE VIANANTS ACCESSIBLE: AMPLE 180 cm (reducció excepcional 150cm), ALÇADA LLIURE 220 cm, PENDENT TRANSVERSAL MÀX 2%, PENDENT LONGITUDINAL MÀX 6%, NIVELL MÍNIM IL·LUMINACIÓ 20 LUXES
	FRANJA DE PAVIMENT TÀCTIL: INDICADOR DIRECCIONAL, ANTILLISCANT I CONTINU, AMB ACANALADURES RECTES DE 5mm DE PROFUNDITAT MÀXIMA
	FRANJA DE PAVIMENT TÀCTIL: INDICADOR D'ADVERTÈNCIA ANTILLISCANT I CONTINU, AMB BOTONS TRONCOCÒNICS DE 4mm DE PROFUNDITAT MÀXIMA
	ELEMENTS DE SENYALITZACIÓ: PEU DRET Ø76 D'ALUMINI I 300 cm D'ALÇADA, PLACA REFLECTORA CIRCULAR O OCTOGONAL Ø60cm, ALÇADA MÍNIMA INFERIOR 220cm

LLEGENDA EQUIPAMENT

	BANC DE FUNDICIÓ D'ACER I FUSTA MODEL BARRI VELL
	PAPERERA D'ACER PINTAT MODEL BARRI VELL
	ESCOCELL TROQUELAT 100X100 ACER ZINCAT I PINTAT
	ESCOCELL RODÓ Ø120cm ACER CORTEN 150X10mm.
	LLUMINÀRIA FOCUS LED A COLUMNA Ø102mm.
	LLUMINÀRIA FOCUS LED A FAÇANA

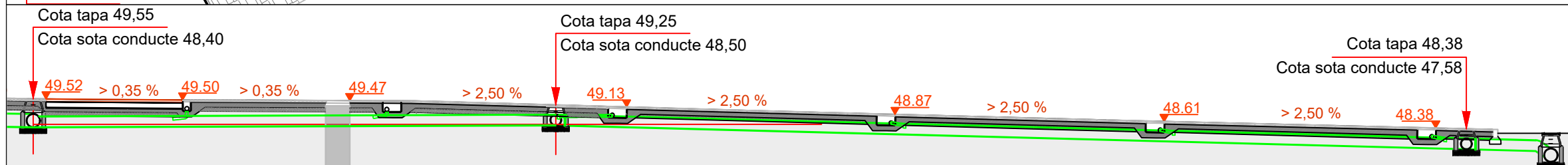

SECCIONS LONGITUDINALS Y línia embornals

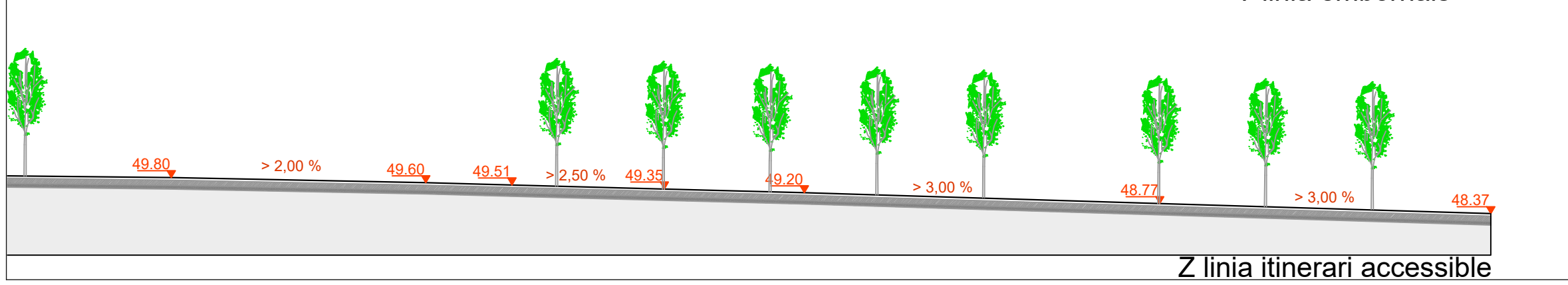

Z línia itinerari accessible

Presentació
ACTUALITZACIÓ DEL PROJECTE - MARÇ 2025

PROJECTE D'URBANITZACIÓ DEL CARRER DE LA PIA ALMOINA DE BANYOLES
Carrer de la Pia Almoina, 17820 Banyoles

Autors del projecte
Birulés, Cabré, Romans, arquitectes SCP arquitectes

Plànol
PC. ACCESSIBILITAT i SENYALITZACIÓ
Fora Muralla

Num. Plànol
PC.11

Escala
(Les escales específiques dels detalls fan referència al format DIN A3)
DIN A1 1/100
DIN A3 1/200

Promotor
AJUNTAMENT DE BANYOLES

Data
Març 2025

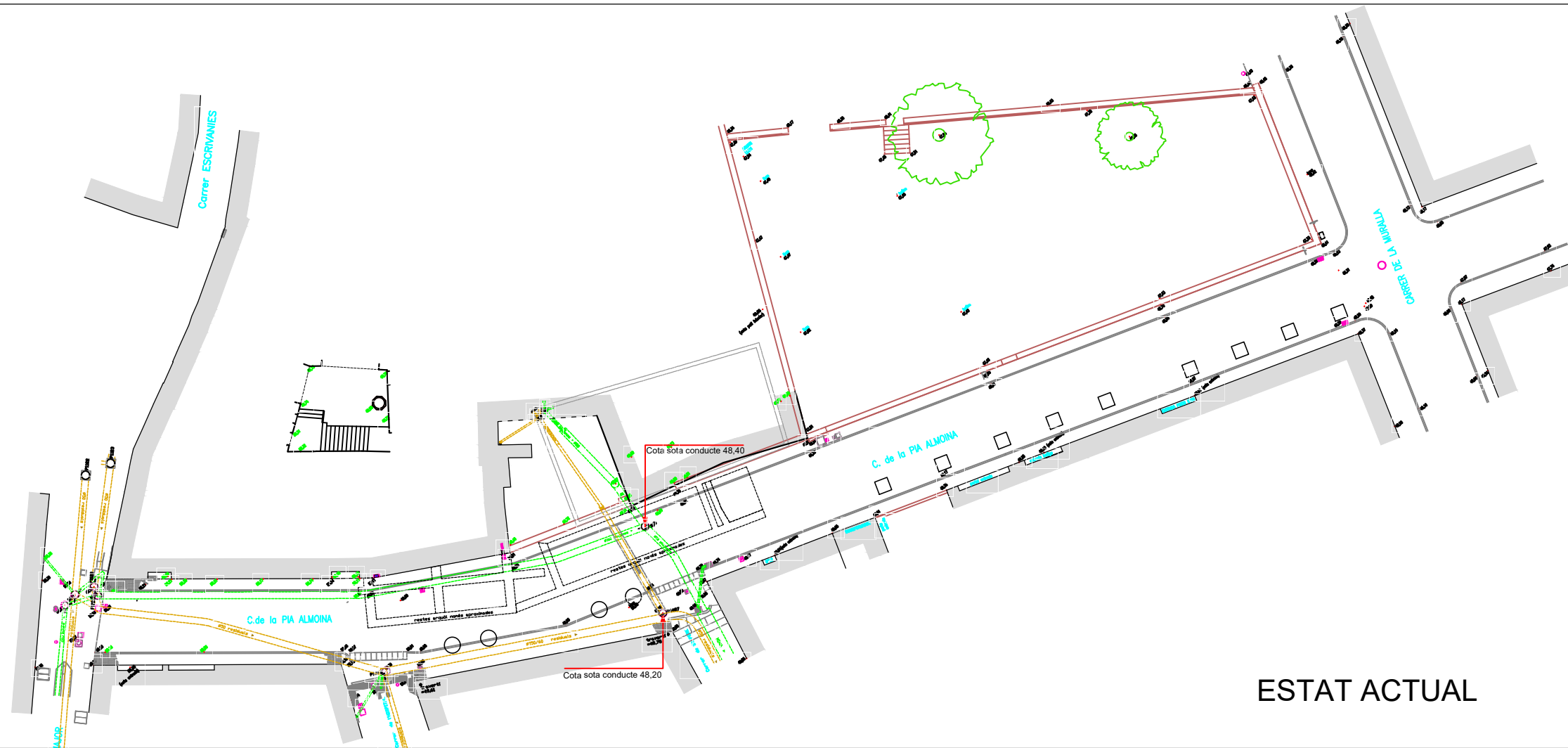

ESTAT ACTUAL

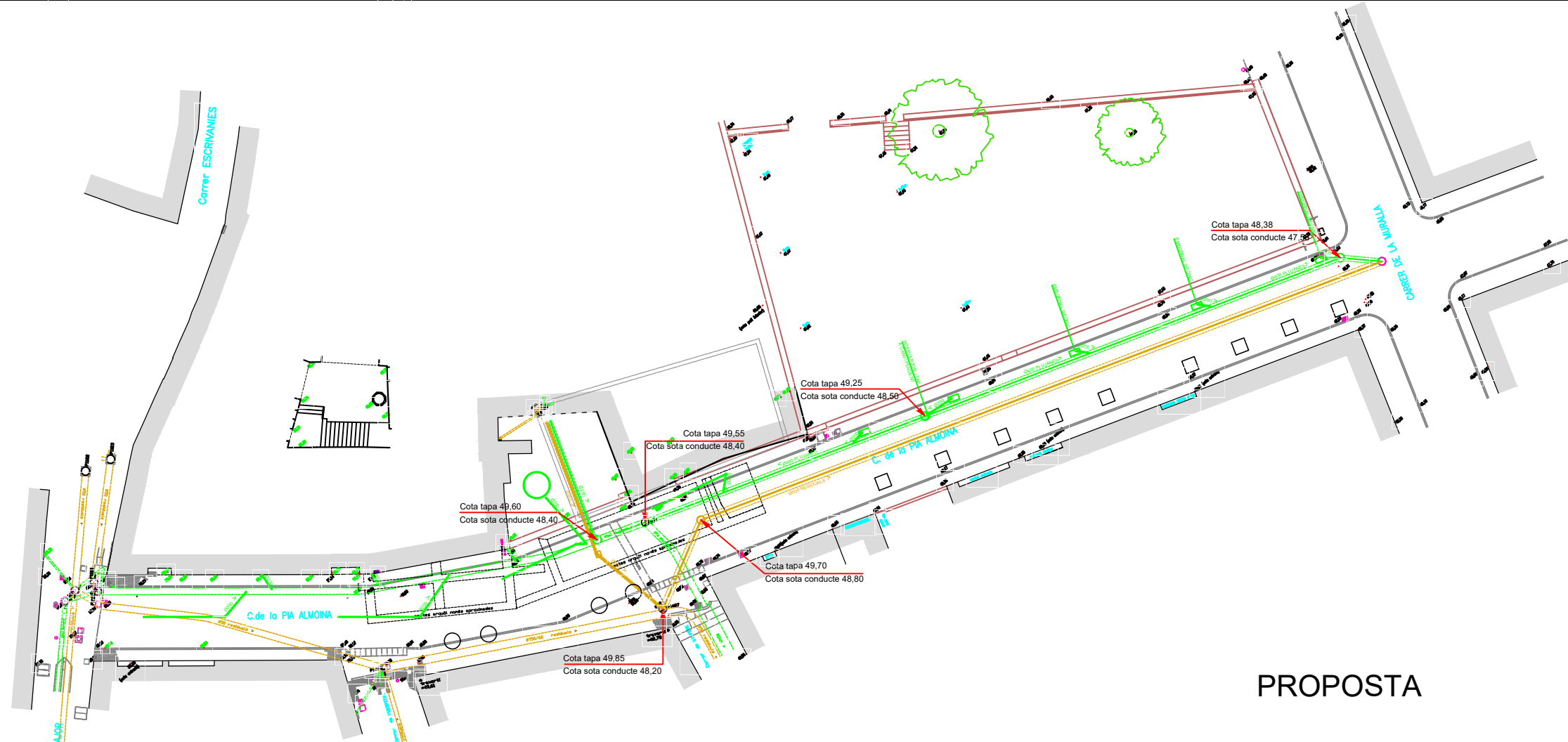

PROPOSTA

INSTAL·LACIONS SANEJAMENT	
	XARXA EXISTENT DE CLAVEGUERAM D'AIGÜES RESIDUALS
	XARXA EXISTENT DE CLAVEGUERAM D'AIGÜES PLUVIALS
	POU EXISTENT
	POU D'AIGÜES RESIDUALS NOU
	POU D'AIGÜES PLUVIALS NOU
	XARXA DE CLAVEGUERAM D'AIGÜES RESIDUALS
	XARXA DE CLAVEGUERAM D'AIGÜES PLUVIALS
	Ø400 DIÀMETRE DE CANONADA D'AIGÜES RESIDUALS
	Ø400 DIÀMETRE DE CANONADA D'AIGÜES PLUVIALS
	EMBORNAL
	REIXA RECOLLIDA BAIXANTS D'AIGÜES PLUVIANES

Presentació
ACTUALITZACIÓ DEL PROJECTE - MARÇ 2025

PROJECTE D'URBANITZACIÓ DEL CARRER DE LA PIA ALMOÏNA DE BANYOLES
 Carrer de la Pia Almoïna, 17820 Banyoles

Autors del projecte
Birulés, Cabré, Romans, arquitectes SCP arquitectes

Plànol
PI. XARXA SANEJAMENT
 Estat Actual i Proposta General

Num. Plànol
PI.01

Escala
 (Les escales específiques dels detalls fan referència al format DIN A3)
 DIN A1 1/200
 DIN A3 1/400

Promotor
AJUNTAMENT DE BANYOLES

Data
Març 2025

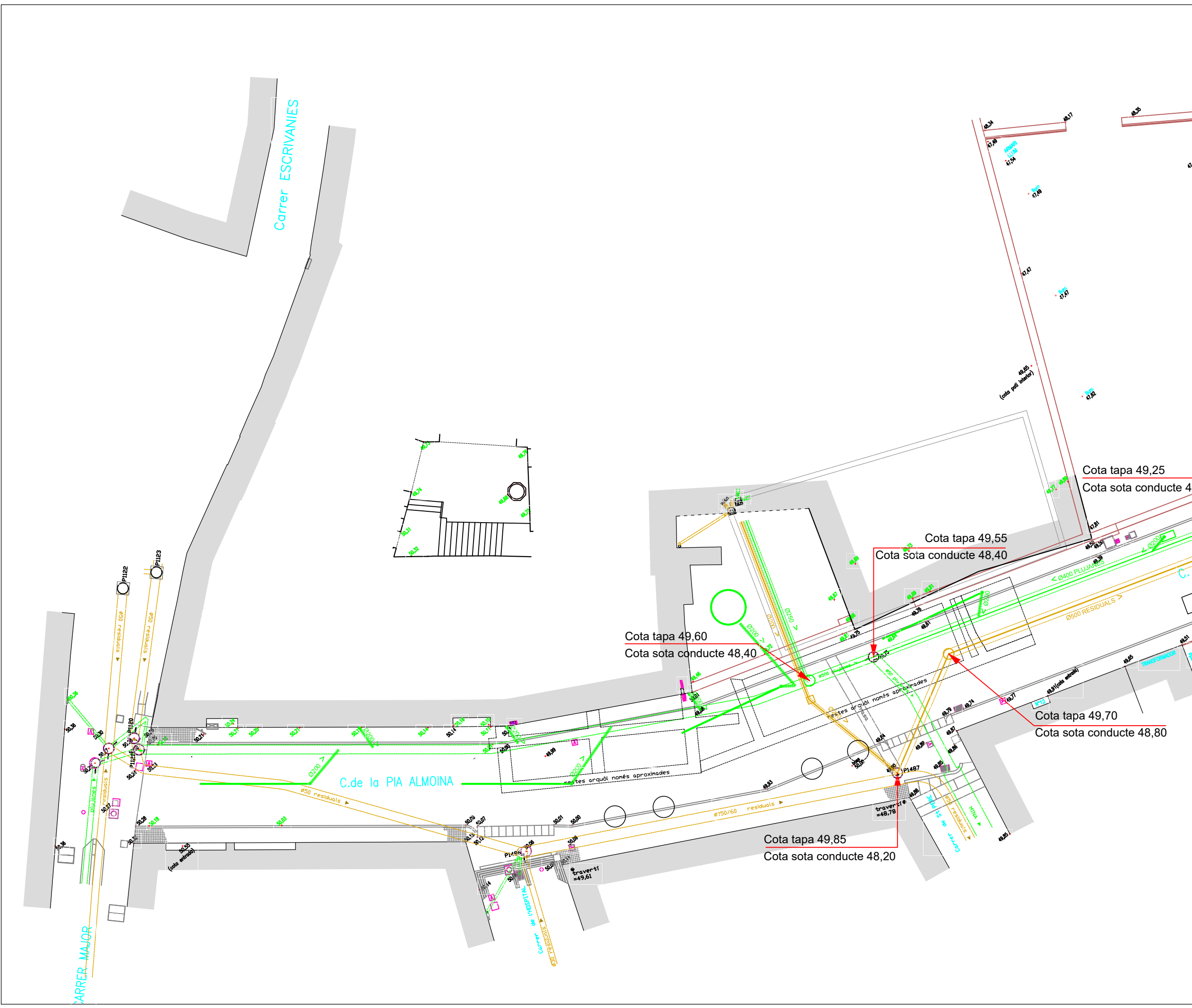

INSTAL·LACIONS SANEJAMENT

- XARXA EXISTENT DE CLAVEGUERAM D'AIGÜES RESIDUALS
- XARXA EXISTENT DE CLAVEGUERAM D'AIGÜES PLUVIALS
- POU EXISTENT
- POU D'AIGÜES RESIDUALS NOU
- POU D'AIGÜES PLUVIALS NOU
- XARXA DE CLAVEGUERAM D'AIGÜES RESIDUALS
- XARXA DE CLAVEGUERAM D'AIGÜES PLUVIALS
- Ø400 DIÀMETRE DE CANONADA D'AIGÜES RESIDUALS
- Ø400 DIÀMETRE DE CANONADA D'AIGÜES PLUVIALS
- EMBORNAL
- REIXA RECOLLIDA BAIXANTS D'AIGÜES PLUVIANES

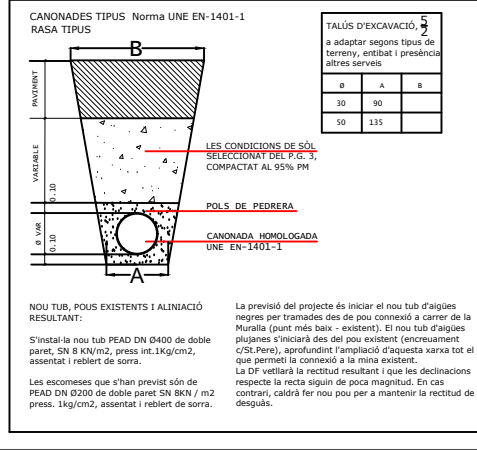
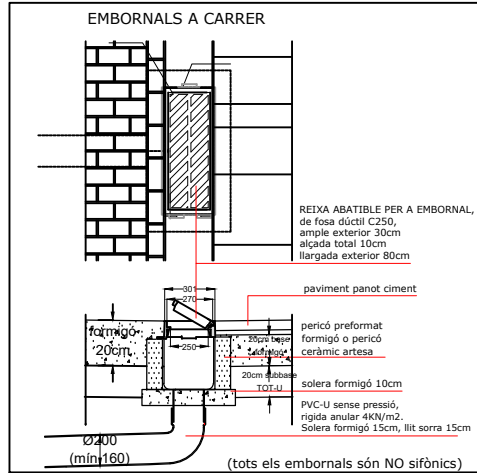

Presentació
ACTUALITZACIÓ DEL PROJECTE - MARÇ 2025

PROJECTE D'URBANITZACIÓ DEL CARRER DE LA PIA ALMOINA DE BANYOLES
Carrer de la Pia Almoina, 17820 Banyoles

Autors del projecte

Birulés, Cabré, Romans, arquitectes SCP arquitectes

Plànol

PI. XARXA SANEJAMENT Proposta Casc Antic

Num. Plànol

PI.02

Escala (Les escales específiques dels detalls fan referència al format DIN A3)

DIN A1 1/100
DIN A3 1/200

Promotor
AJUNTAMENT DE BANYOLES

Data
Març 2025

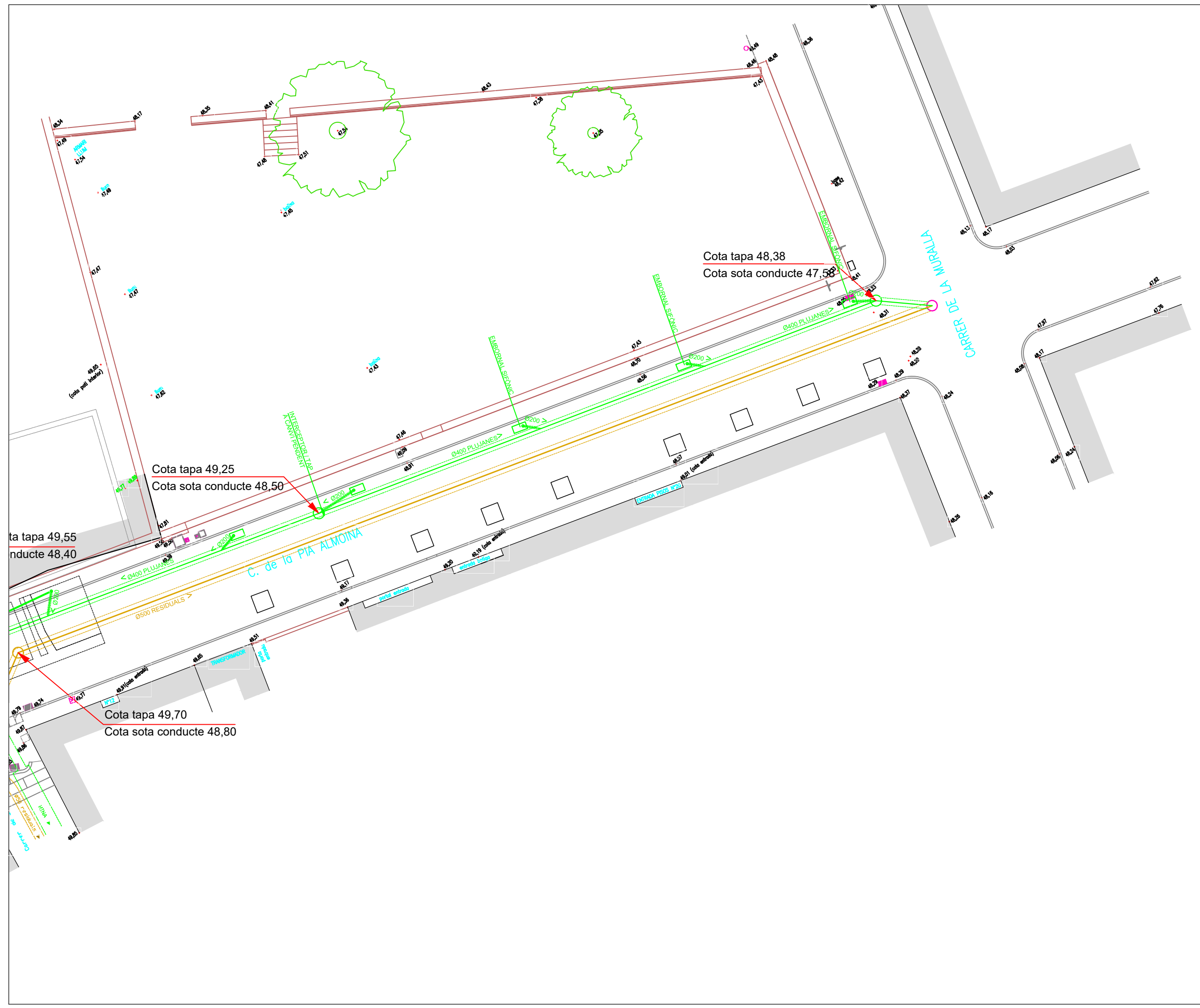

INSTAL·LACIONS SANEJAMENT	
	XARXA EXISTENT DE CLAVEGUERAM D'AIGÜES RESIDUALS
	XARXA EXISTENT DE CLAVEGUERAM D'AIGÜES PLUVIALS
	POU EXISTENT
	POU D'AIGÜES RESIDUALS NOU
	POU D'AIGÜES PLUVIALS NOU
	XARXA DE CLAVEGUERAM D'AIGÜES RESIDUALS
	XARXA DE CLAVEGUERAM D'AIGÜES PLUVIALS
	DIÀMETRE DE CANONADA D'AIGÜES RESIDUALS
	DIÀMETRE DE CANONADA D'AIGÜES PLUVIALS
	EMBORNAL
	REIXA RECOLLIDA BAIXANTS D'AIGÜES PLUVIANES

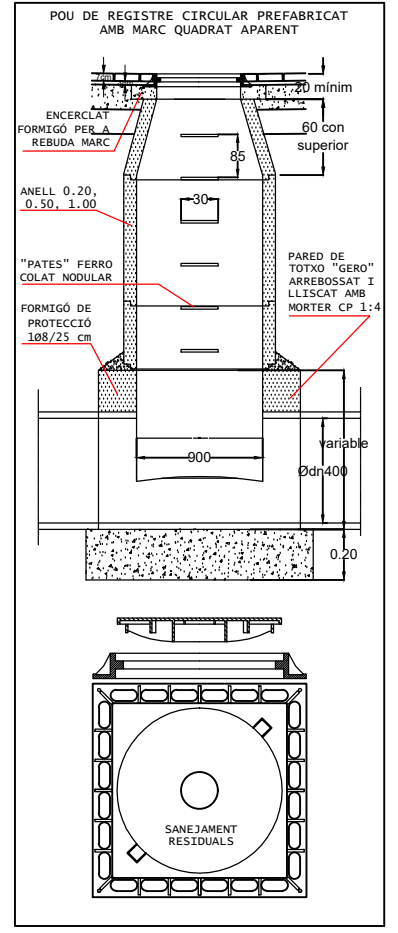

Presentació
ACTUALITZACIÓ DEL PROJECTE - MARÇ 2025

PROJECTE D'URBANITZACIÓ DEL CARRER DE LA PIA ALMOINA DE BANYOLES
 Carrer de la Pia Almoina, 17820 Banyoles

Autors del projecte
Birulés, Cabré, Romans, arquitectes SCP arquitectes

Plànel
PI. XARXA SANEJAMENT
 Proposta Fora Muralla

Num. Plànel
PI.03

Escala
 (Les escales específiques dels detalls fan referència al format DIN A3)
DIN A1 1/100
DIN A3 1/200

Promotor
AJUNTAMENT DE BANYOLES

Data
Març 2025

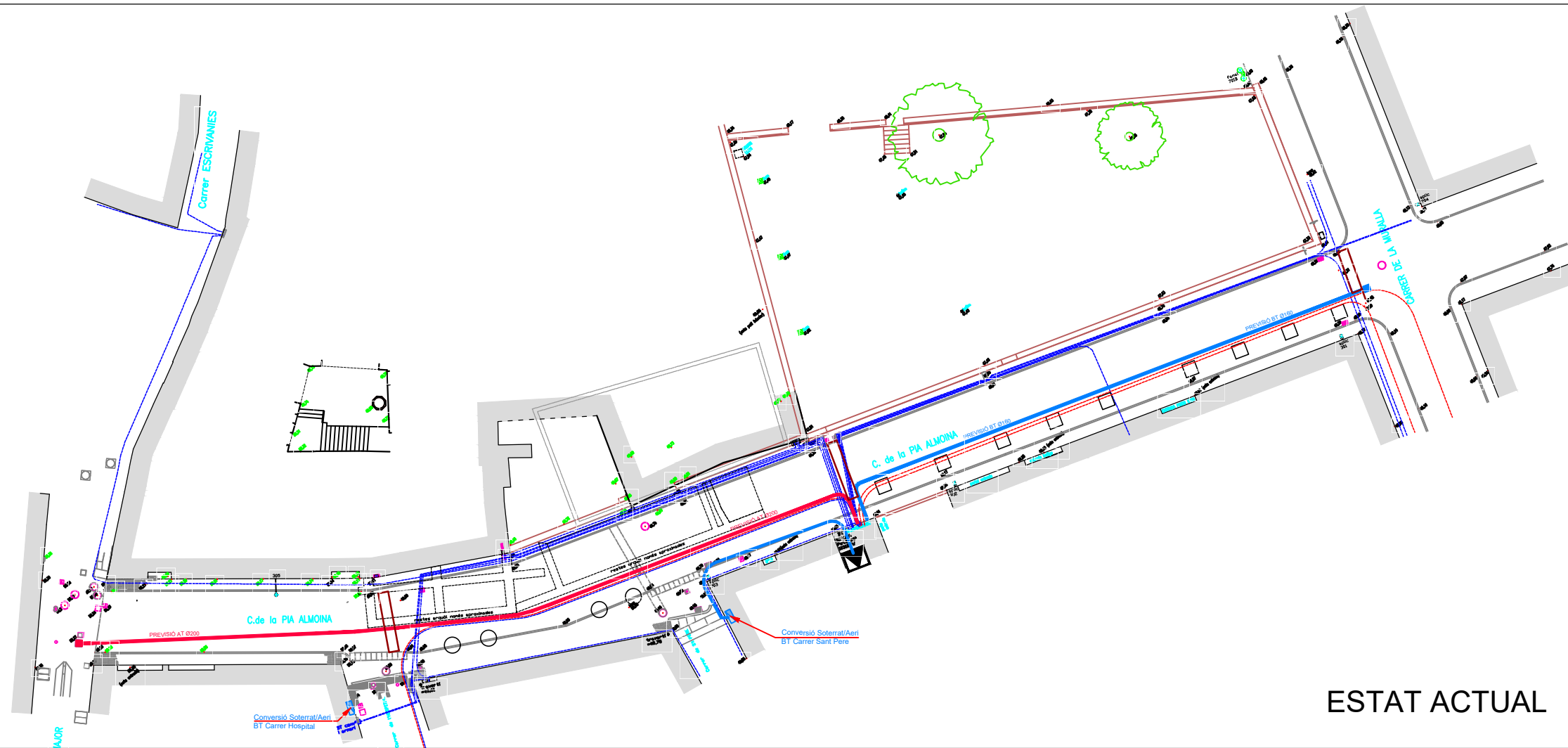

ESTAT ACTUAL

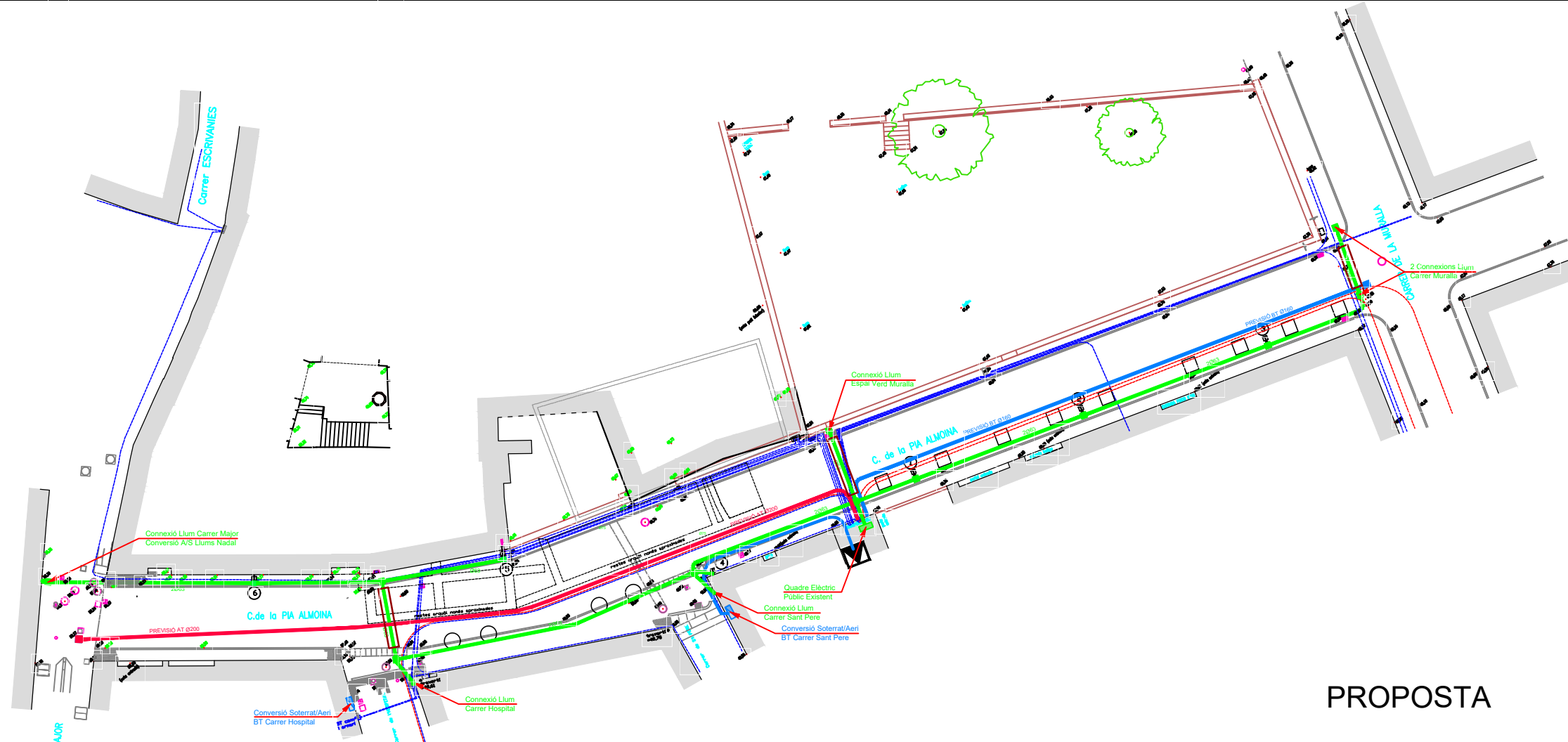

PROPOSTA

INSTAL·LACIONS D'ELECTRICITAT EN AT/MT/BT

- CENTRE DE TRANSFORMACIÓ
- XARXA SUBTERRÀNIA EXISTENT DE AT/MT
- XARXA SUBTERRÀNIA EXISTENT DE BT
- INSTAL·LACIÓ NOVA CONDUCCIÓ, CONVERSIÓ AEREA/SOTERRAT
- PREVISIÓ AMPLIACIÓ XARXA PASSATUBS Ø200 PER XARXA AT
- PREVISIÓ AMPLIACIÓ XARXA PASSATUBS Ø160 PER XARXA BT
- PROTECCIÓ NOVA XARXA AMB PASSATUBS FORMIGONAT
- XARXA SUBTERRÀNIA D'ENLLUMENAT 10/63
- ARQUETA DE REGISTRE CONNEXIONS 40x40 cm.
- ARQUETA DE REGISTRE A PEU DE LLUM 30x30 cm.
- LLUMINÀRIA SIMPLE SOBRE COLUMNA A H = 5 m.
- LLUMINÀRIA SIMPLE ANCLADA A FAÇANES A H = 6 m.
- NUMERACIÓ DE LLUMINÀRIES A INSTAL·LAR
- MUNTANT GRAPAT A FAÇANES CONNEXIÓ LLUMINÀRIES

Presentació
ACTUALITZACIÓ DEL PROJECTE - MARÇ 2025

PROJECTE D'URBANITZACIÓ DEL CARRER DE LA PIA ALMOÏNA DE BANYOLES
Carrer de la Pia Almoïna, 17820 Banyoles

Autors del projecte

Birulés, Cabré, Romans, arquitectes SCP arquitectes

Plànol
PI. XARXA AT-MT-BT i Enllumenat
Estat Actual i Proposta General

Num. Plànol

PI.04

Escala
(Les escales específiques dels detalls fan referència al format DIN A3)

DIN A1 1/200
DIN A3 1/400

Promotor
AJUNTAMENT DE BANYOLES

Data
Març 2025

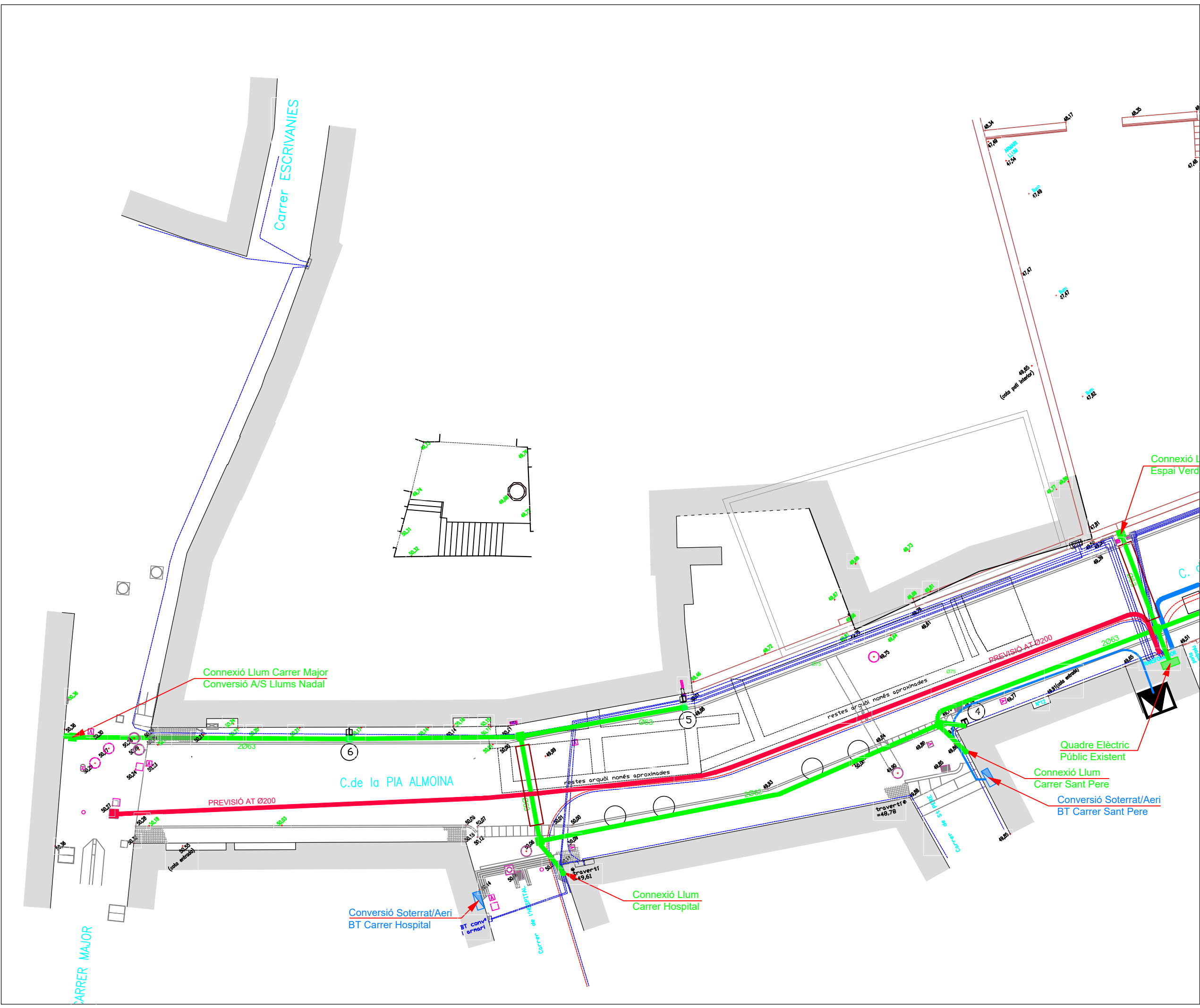

INSTAL·LACIONS D' ELECTRICITAT EN AT/MT/BT

	CENTRE DE TRANSFORMACIÓ
	XARXA SUBTERRÀNEA EXISTENT DE AT/MT
	XARXA SUBTERRÀNEA EXISTENT DE BT
	INSTAL·LACIÓ NOVA CONDUCCIÓ, CONVERSIÓ AEREA/SOTERRAT
	PREVISIÓ AMPLIACIÓ XARXA PASSATUBS Ø200 PER XARXA AT
	PREVISIÓ AMPLIACIÓ XARXA PASSATUBS Ø160 PER XARXA BT
	PROTECCIÓ NOVA XARXA AMB PASSATUBS FORMIGONAT
	XARXA SUBTERRÀNEA D'ENLLUMENAT 10/63
	ARQUETA DE REGISTRE CONEXIONS 40x40 cm.
	ARQUETA DE REGISTRE A PEU DE LLUM 30x30 cm.
	LLUMINÀRIA SIMPLE SOBRE COLUMNA A H = 5 m.
	LLUMINÀRIA SIMPLE ANCLADA A FAÇANES A H = 6 m.
	NUMERACIÓ DE LLUMINÀRIES A INSTAL·LAR
	MUNTANT GRAPAT A FAÇANES CONNEIXIÓ LLUMINÀRIES

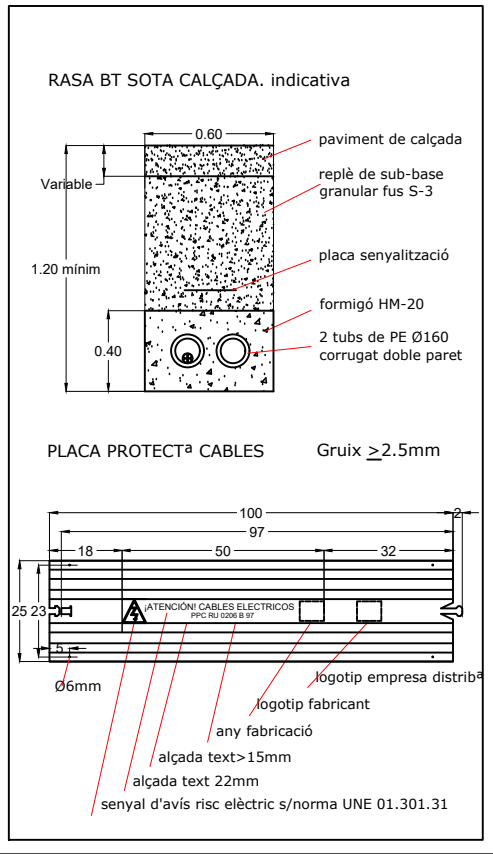

Presentació
ACTUALITZACIÓ DEL PROJECTE - MARÇ 2025
PROJECTE D'URBANITZACIÓ DEL CARRER DE LA PIA ALMOINA DE BANYOLES
 Carrer de la Pia Almoina, 17820 Banyoles

Autors del projecte
Birulés, Cabré, Romans, arquitectes SCP arquitectes

Plànol
PI. XARXA AT-MT-BT i Enllumenat
 Proposta Casc Antic

Num. Plànol
PI.05

Escala
 (Les escales específiques dels detalls fan referència al format DIN A3)
DIN A1 1/100
DIN A3 1/200

Promotor
AJUNTAMENT DE BANYOLES

Data
Març 2025

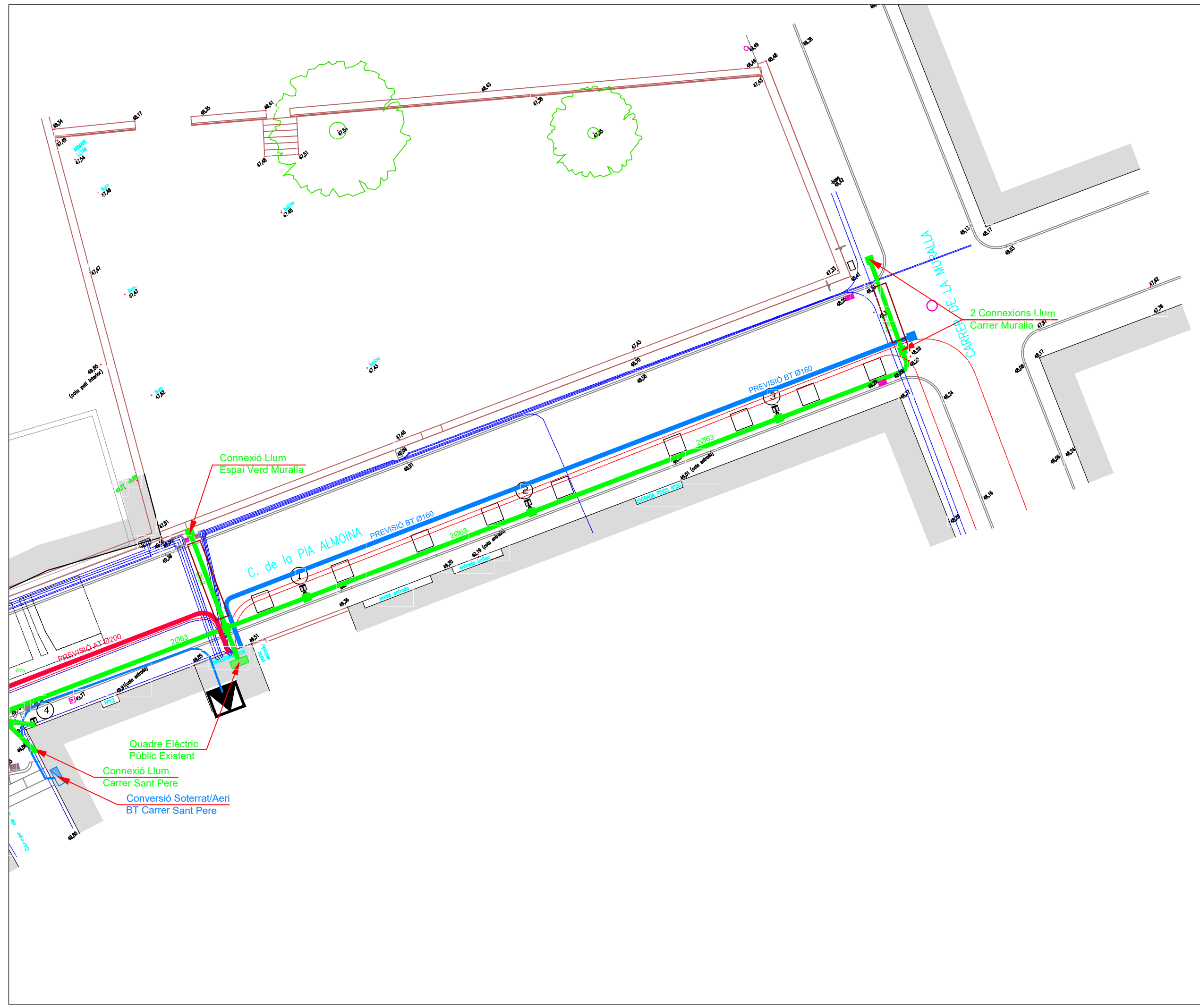

INSTAL·LACIONS D' ELECTRICITAT EN AT/MT/BT

- CENTRE DE TRANSFORMACIÓ
- XARXA SUBTERRÀNIA EXISTENT DE AT/MT
- XARXA SUBTERRÀNIA EXISTENT DE BT
- INSTAL·LACIÓ NOVA CONDUCCIÓ, CONVERSIÓ AEREA/SOTERRAT
- PREVISIÓ AMPLIACIÓ XARXA PASSATUBS Ø200 PER XARXA AT
- PREVISIÓ AMPLIACIÓ XARXA PASSATUBS Ø160 PER XARXA BT
- PROTECCIÓ NOVA XARXA AMB PASSATUBS FORMIGONAT
- XARXA SUBTERRÀNIA D'ENLLUMENAT 1063
- ARQUETA DE REGISTRE CONEXIONS 40x40 cm.
- ARQUETA DE REGISTRE A PEU DE LLUM 30x30 cm.
- LLUMINÀRIA SIMPLE SOBRE COLUMNA A H = 5 m.
- LLUMINÀRIA SIMPLE ANCLADA A FAÇANES A H = 6 m.
- NUMERACIÓ DE LLUMINÀRIES A INSTAL·LAR
- MUNTANT GRAPAT A FAÇANES CONNEIXIÓ LLUMINÀRIES

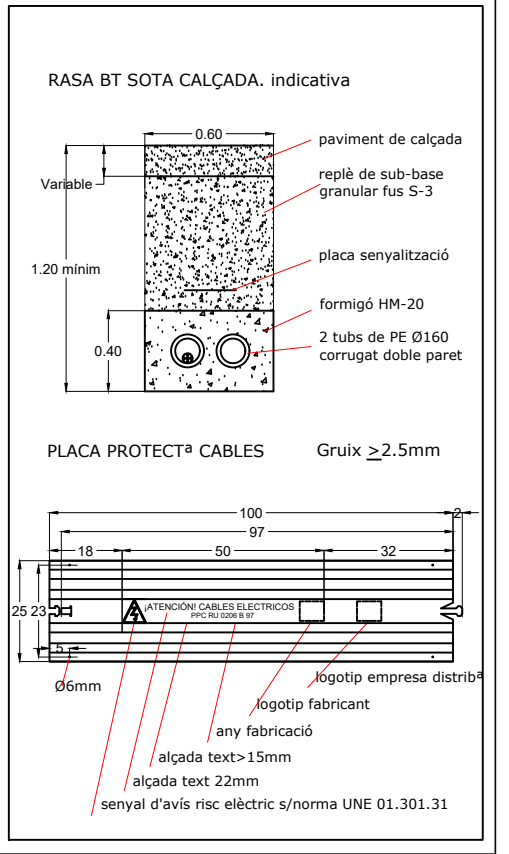

Presentació
ACTUALITZACIÓ DEL PROJECTE - MARÇ 2025

PROJECTE D'URBANITZACIÓ DEL CARRER DE LA PIA ALMOINA DE BANYOLES
 Carrer de la Pia Almoina, 17820 Banyoles

Autors del projecte
Birulés, Cabré, Romans, arquitectes SCP arquitectes

Plànol
PI. XARXA AT-MT-BT i Enllumenat
 Proposta Fora Muralla

Num. Plànol
PI.06

Escala
 (Les escales específiques dels detalls fan referència al format DIN A3)
 DIN A1 1/100
 DIN A3 1/200

Promotor
AJUNTAMENT DE BANYOLES

Data
Març 2025

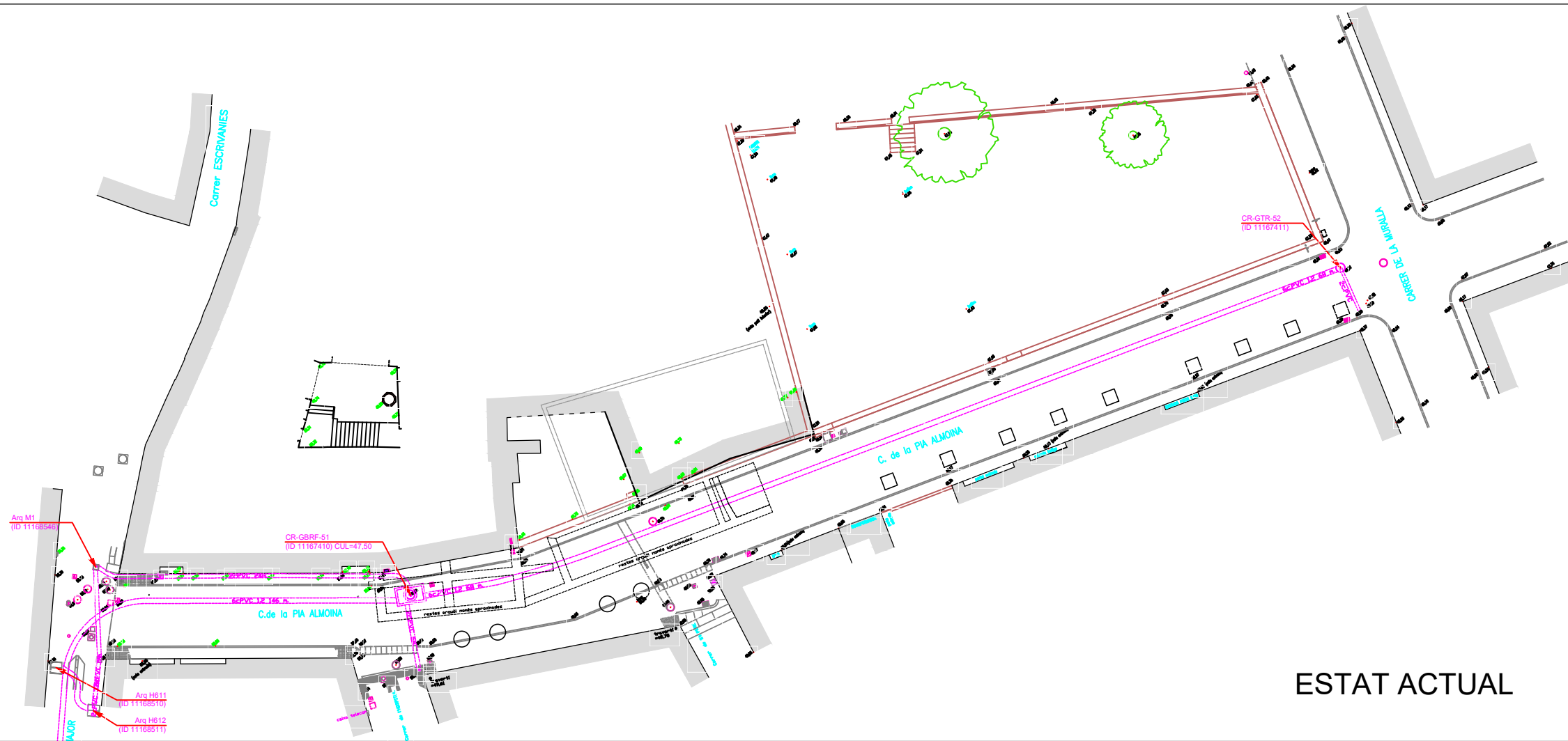

ESTAT ACTUAL

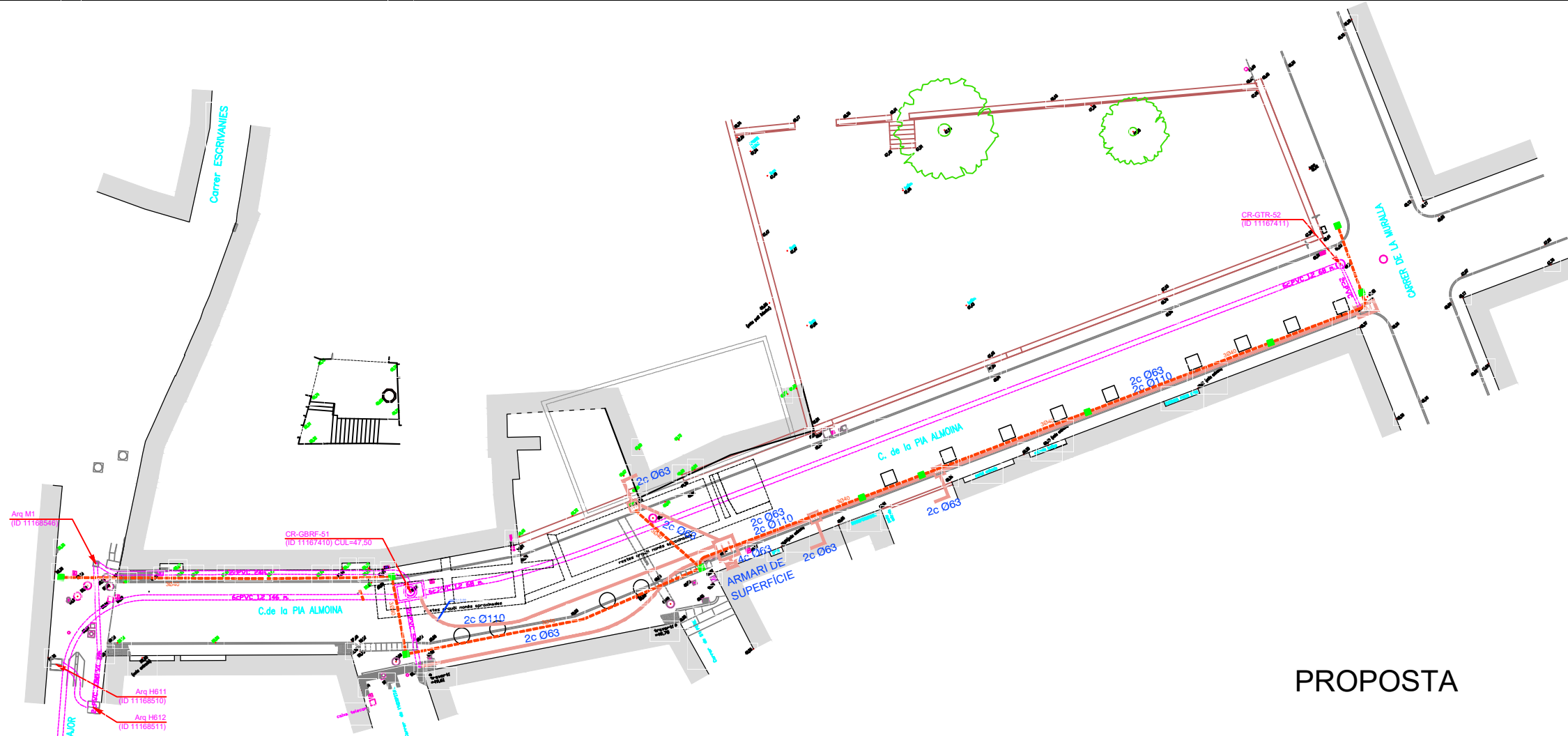

PROPOSTA

INSTAL·LACIONS DE TELECOMUNICACIONS	
	XARXA EXISTENT DE TELECOMUNICACIONS
	ARQUETES DE LA XARXA EXISTENT DE TELECOMUNICACIONS
	XARXA NOVA DE TELECOMUNICACIONS PVC Ø110 i Ø63
	ESCOMESSES NOVA XARXA TELECOMUNICACIONS
	PEDESTAL ARMARI DISTRIBUCIÓ D'ESCOMESSES 480x176 mm.
	ARQUETA TIPUS DM TELEFONIA REGISTRE 1040x620 mm.
	ARQUETA TIPUS H TELEFONIA REGISTRE 940x840 mm.
	ARQUETA TIPUS M TELEFONIA REGISTRE 440x440 mm.
	XARXA MUNICIPAL TRIBUT 3040

Presentació
ACTUALITZACIÓ DEL PROJECTE - MARÇ 2025
PROJECTE D'URBANITZACIÓ DEL CARRER DE LA PIA ALMOÏNA DE BANYOLES
 Carrer de la Pia Almoïna, 17820 Banyoles

Autors del projecte
Birulés, Cabré, Romans, arquitectes SCP arquitectes

Plànol
PI. XARXA TELECOMUNICACIONS
 Estat Actual i Proposta General

Num. Plànol
PI.07

Escala
 (Les escales específiques dels detalls fan referència al format DIN A3)
 DIN A1 1/200
 DIN A3 1/400

Promotor
AJUNTAMENT DE BANYOLES

Data
Març 2025



INSTAL·LACIONS DE TELECOMUNICACIONS

- XARXA EXISTENT DE TELECOMUNICACIONS
- ARQUETES DE LA XARXA EXISTENT DE TELECOMUNICACIONS
- XARXA NOVA DE TELECOMUNICACIONS PVC Ø110 I Ø63
- ESCOMESES NOVA XARXA TELECOMUNICACIONS
- ARMARI DE SUPERFÍCIE PEDESTAL ARMARI DISTRIBUCIÓ D'ESCOMESES 480x176 mm.
- ARQUETA TIPUS DM TELEFONIA REGISTRE 1040x620 mm.
- ARQUETA TIPUS H TELEFONIA REGISTRE 940x840 mm.
- ARQUETA TIPUS M TELEFONIA REGISTRE 440x440 mm.
- XARXA MUNICIPAL TRIBUT 3040

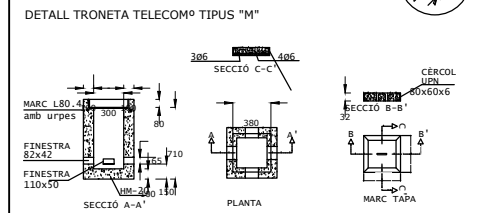
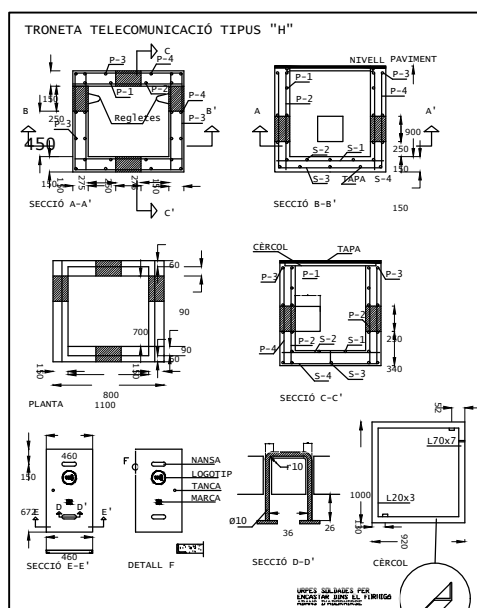

NOTES:

- DISTÀNCIES D'ENCREUAMENT I PARALELISMES:
- amb línies d'alta tensió canalitzades d. mínima 25 cm.
- amb línies de baixa tensió canalitzades d. mínima 20 cm.
- amb línies d'energia sense canalitzar d. mínima > 2 m.
- resta de serveis dist. mínima 30 cm.
- en casos d'ENCREUAMENT la canalització discorrerà per damunt de les d'aigua i per sota de gas natural
- cal deixar fils guia
- tots els tubs seran de P.V.C. rígid
- totes les tronetes s'h'an de situar en vorera

Presentació
ACTUALITZACIÓ DEL PROJECTE - MARÇ 2025

PROJECTE D'URBANITZACIÓ DEL CARRER DE LA PIA ALMOINA DE BANYOLES
Carrer de la Pia Almoina, 17820 Banyoles

Autors del projecte

Birulés, Cabré, Romans, arquitectes SCP arquitectes

Plànol

PI. XARXA TELECOMUNICACIONS
Proposta Casc Antic

Num. Plànol

PI.08

Escala
(Les escales específiques dels detalls fan referència al format DIN A3)

DIN A1 1/100
DIN A3 1/200

Promotor
AJUNTAMENT DE BANYOLES

Data
Març 2025

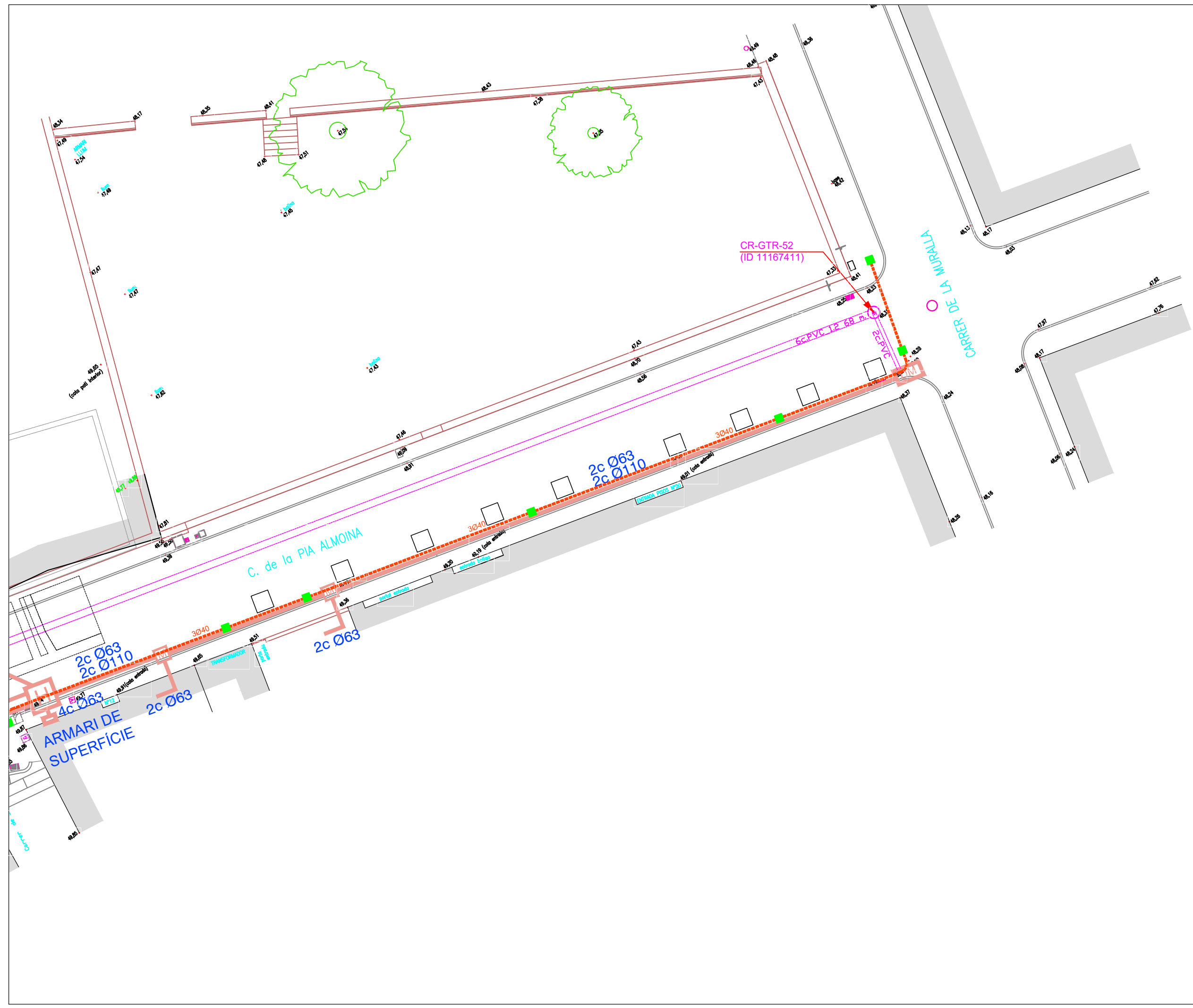

INSTAL·LACIONS DE TELECOMUNICACIONS

	XARXA EXISTENT DE TELECOMUNICACIONS
	ARQUETES DE LA XARXA EXISTENT DE TELECOMUNICACIONS
	XARXA NOVA DE TELECOMUNICACIONS PVC Ø110 i Ø63
	ESCOMES NOVA XARXA TELECOMUNICACIONS
	PEDESTAL ARMARI DISTRIBUCIÓ D'ESCOMES 480x176 mm.
	ARQUETA TIPUS DM TELEFONIA REGISTRE 1040x620 mm.
	ARQUETA TIPUS H TELEFONIA REGISTRE 940x840 mm.
	ARQUETA TIPUS M TELEFONIA REGISTRE 440x440 mm.
	XARXA MUNICIPAL TRIBUTU 3040

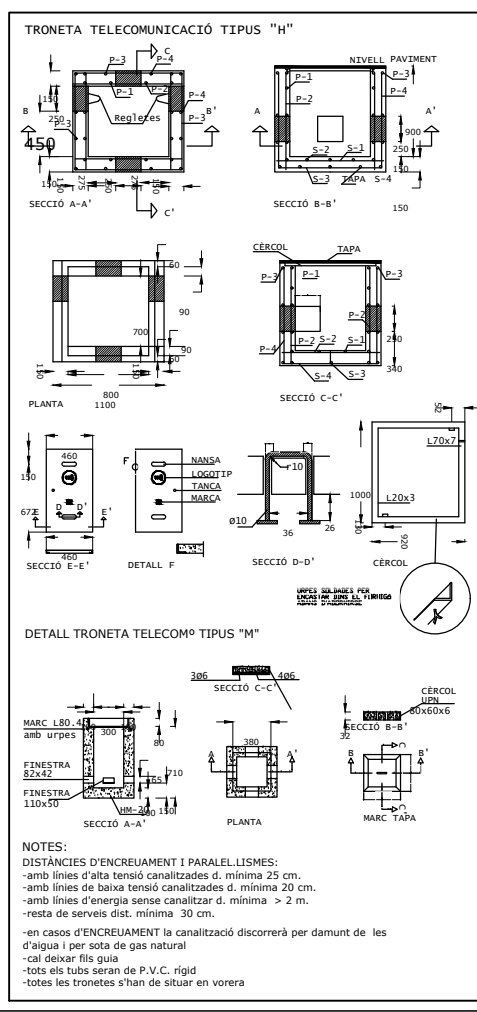

Presentació
ACTUALITZACIÓ DEL PROJECTE - MARÇ 2025

PROJECTE D'URBANITZACIÓ DEL CARRER DE LA PIA ALMOINA DE BANYOLES
 Carrer de la Pia Almoina, 17820 Banyoles

Autors del projecte
Birulés, Cabré, Romans, arquitectes SCP arquitectes

Plànol
PI. XARXA TELECOMUNICACIONS
 Proposta Fora Muralla

Num. Plànol
PI.09

Escala
 (Les escales específiques dels detalls fan referència al format DIN A3)
DIN A1 1/100
DIN A3 1/200

Promotor
AJUNTAMENT DE BANYOLES

Data
Març 2025

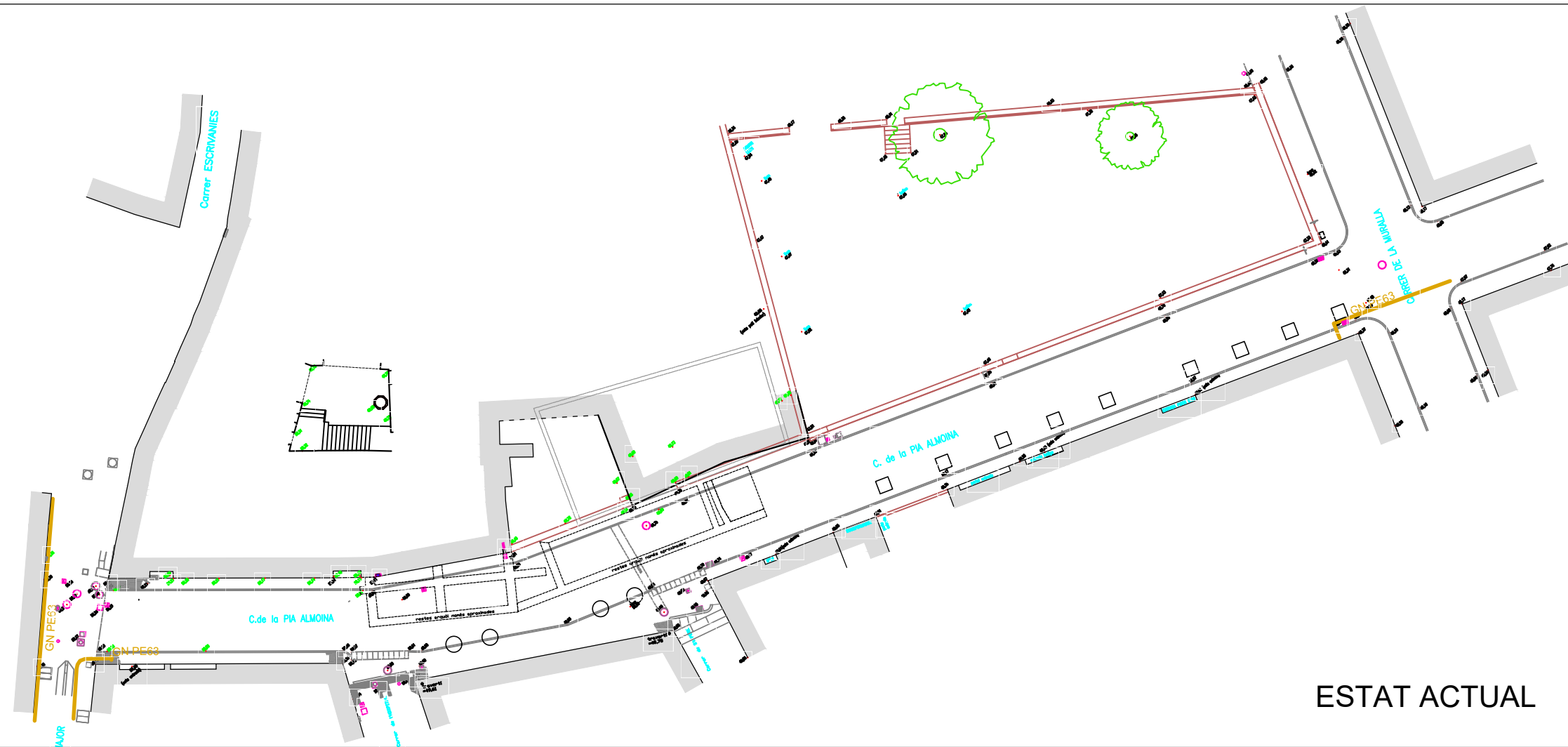

ESTAT ACTUAL

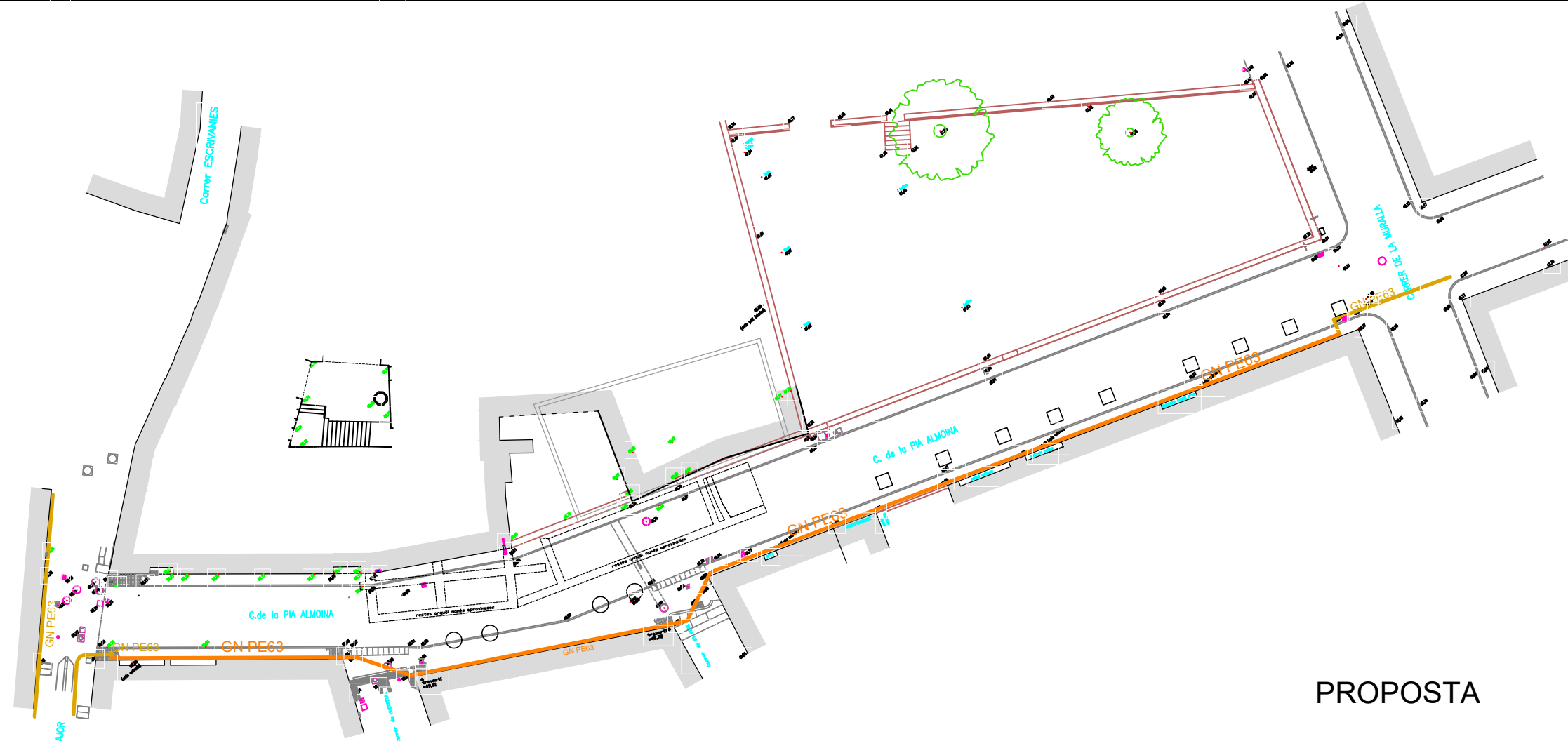

PROPOSTA

INSTAL·LACIONS XARXA DE GAS

- XARXA EXISTENT DE GAS
- XARXA NOVA DE GAS EN POLIETILÈ NEGRE I FRANJA GROGA

CARACTERÍSTIQUES STÀNDAR CANALITZACIONS
(a revisar amb Gas Natural en tots els punts d'afecció).

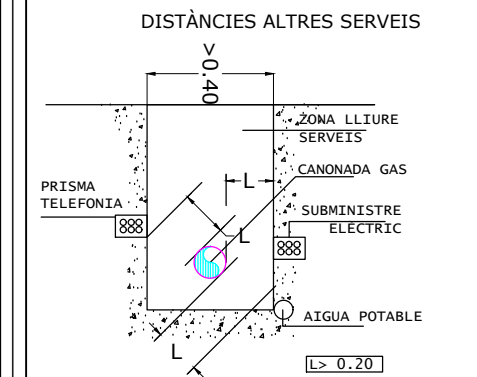
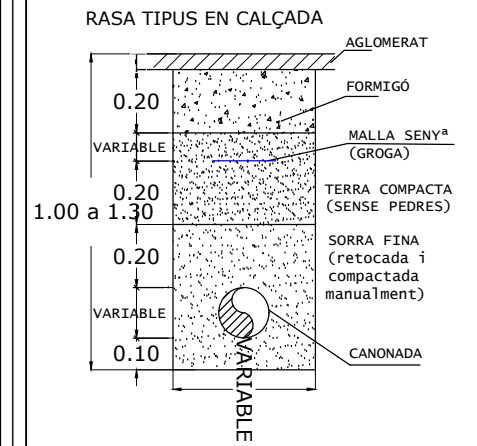

Malgrat les informacions obtingudes de la xarxa existent, cal recordar que l'Ordre TIC341 implica la nova petició d'informació actualitzada i, al cas que ens ocupa, atès l'abast de l'obra projectada, reconeixement i Acta de Control de les diverses afectacions per proximitat.

Caldrà adreçar-se amb temps suficient als serveis de Gas Natural a Girona i en tot cas a inicio@gasnatural.com. Fins i tot les cales prospectives s'han de fer davant de personal de la Cia. En l'organització de l'obra cal recordar que no es pot amassar materials ni equips sobre canalitzacions, pericons, preses de potencial, respiradors i sempre hi ha d'haver accés lliure a la canalització de gas.

Presentació
ACTUALITZACIÓ DEL PROJECTE - MARÇ 2025

PROJECTE D'URBANITZACIÓ DEL CARRER DE LA PIA ALMOINA DE BANYOLES
Carrer de la Pia Almoina, 17820 Banyoles

Autors del projecte
Birulés, Cabré, Romans, arquitectes SCP arquitectes

Plànol
PI. XARXA DE GAS
Estat Actual i Proposta General

Num. Plànol
PI.10

Escala
(Les escales específiques dels detalls fan referència al format DIN A3)
DIN A1 1/200
DIN A3 1/400

Promotor
AJUNTAMENT DE BANYOLES

Data
Març 2025

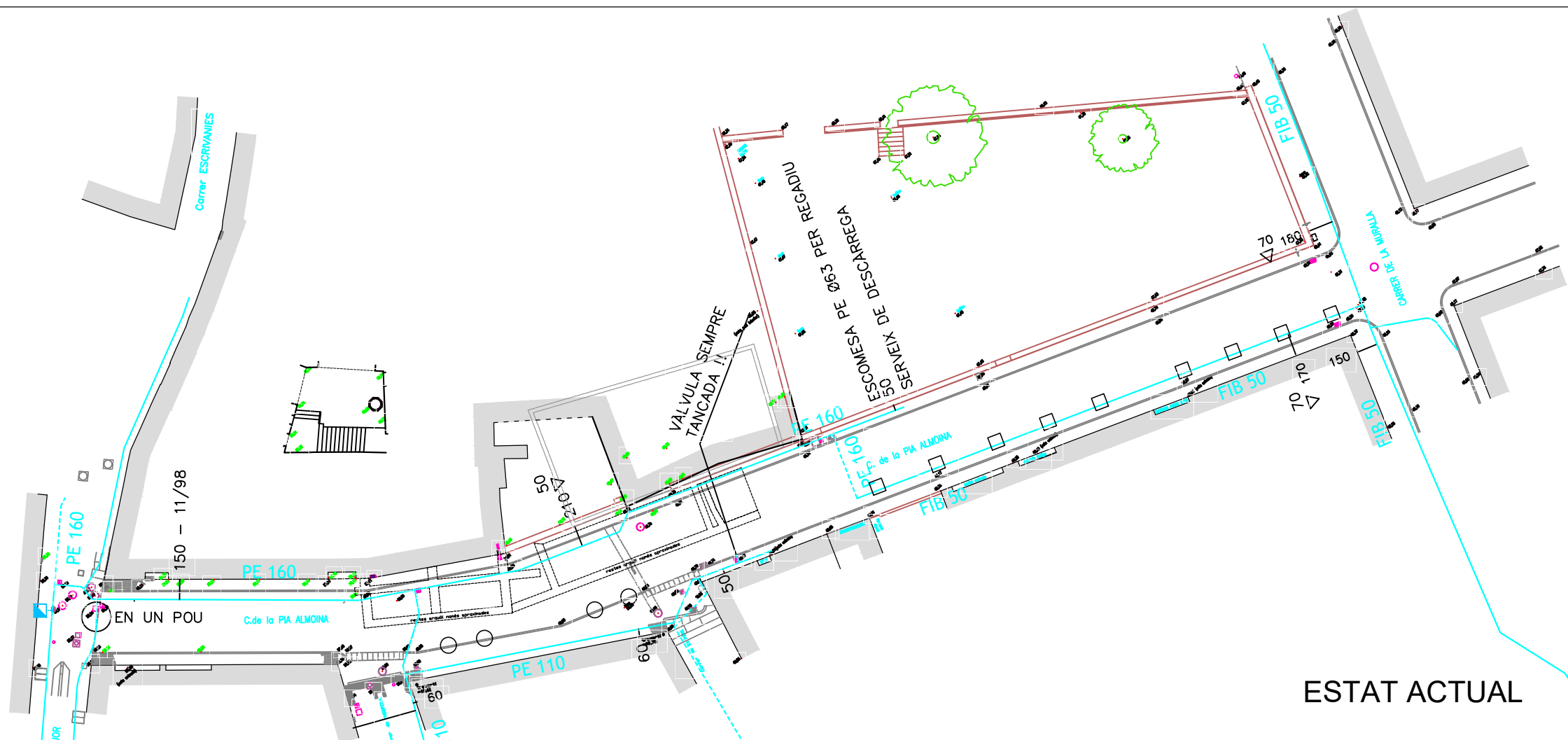

ESTAT ACTUAL

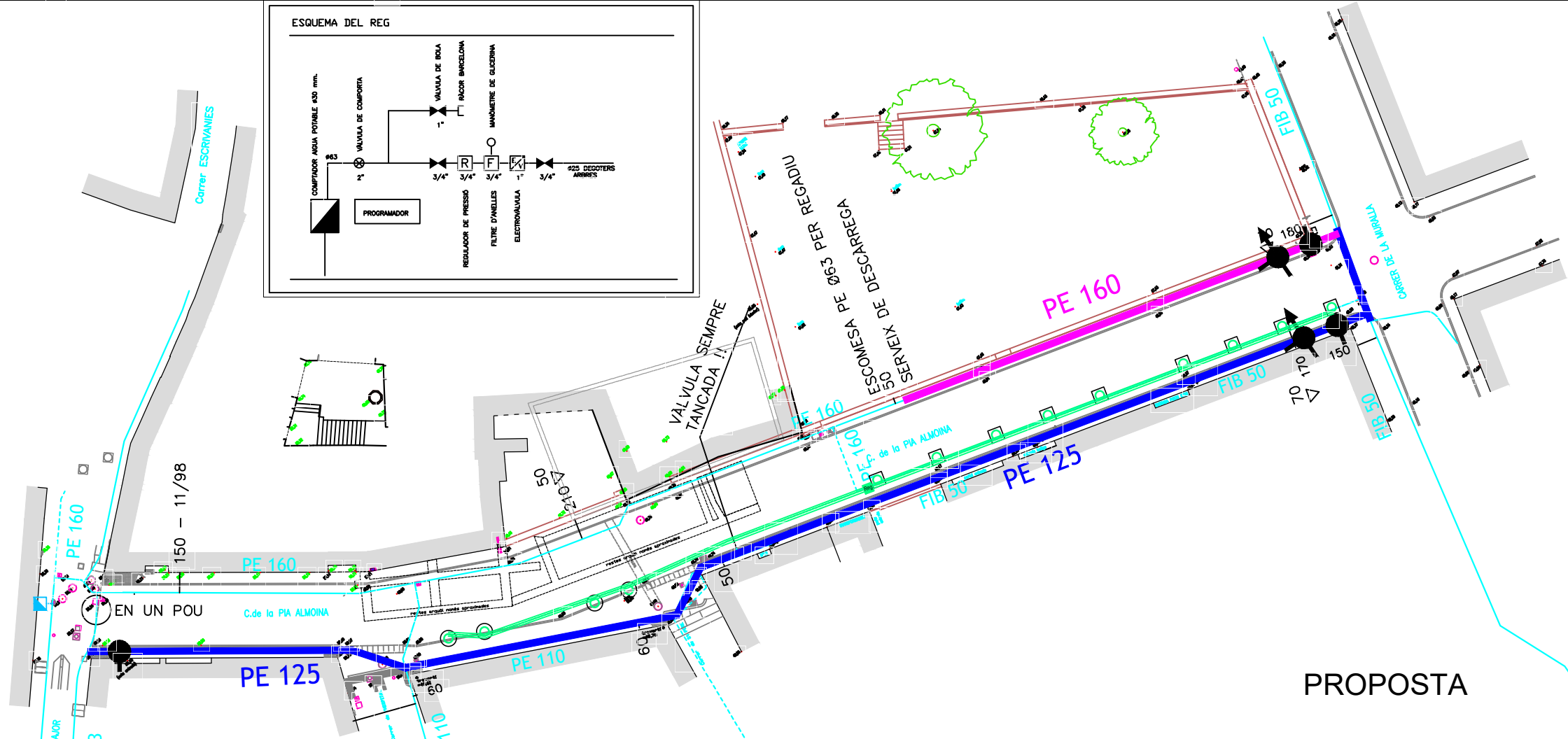

PROPOSTA

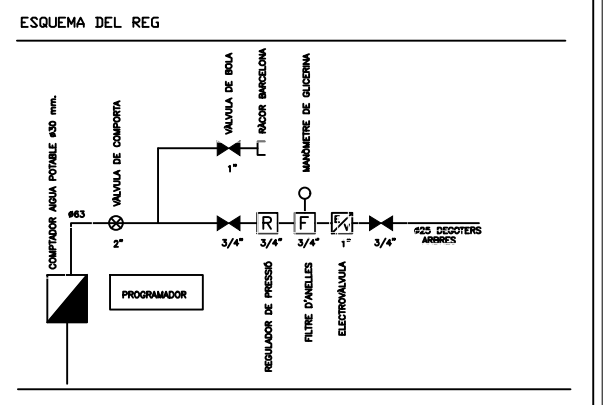

INSTAL·LACIONS XARXA D'AIGUA I REG

- FIB 50 XARXA EXISTENT DE FIBROCIMENT A ELIMINAR
- PE 110 XARXA EXISTENT DE POLIETILÈ A SUBSTITUIR
- PE 125 XARXA NOVA D'AIGUA POLIETILÈ Ø125
- PE 160 XARXA NOVA D'AIGUA POLIETILÈ Ø160
- VALVULA DE SECCIONAMENT
- VALVULA DE DESCARREGA
- HIDRANT AMB REGISTRE A VORERA
- Ø75 XARXA NOVA DE REG PER GOTEIG BEINA Ø75
- XARXA NOVA DE REG PER GOTEIG CONDUITE Ø20
- ANELLA DE REG PER GOTEIG CONDUITE Ø17

RASES TIPUS

PC=E+D+C2-ØTUB

RASA SOTA VORERA AMB PAV. FORMIGÓ (CANON POLIETILÈ)	B	A	B	C1	C2	D	E	H	PV
Fibra 32mm	0.20	0.20	0.05	0.23	-	0.12	0.40	0.338	
Fibra 63mm	0.30	0.30	0.05	0.23	-	0.15	0.45	0.337	
75	0.40	0.40	0.07	0.28	0.05	0.15	0.55	0.405	
90	0.40	0.40	0.10	0.30	0.10	0.15	0.65	0.460	
110	0.40	0.40	0.10	0.31	0.14	0.15	0.70	0.490	
125	0.60	0.50	0.10	0.33	0.17	0.15	0.75	0.525	
140	0.75	0.60	0.10	0.34	0.26	0.15	0.85	0.630	
160	0.90	0.60	0.10	0.36	0.29	0.15	0.90	0.640	

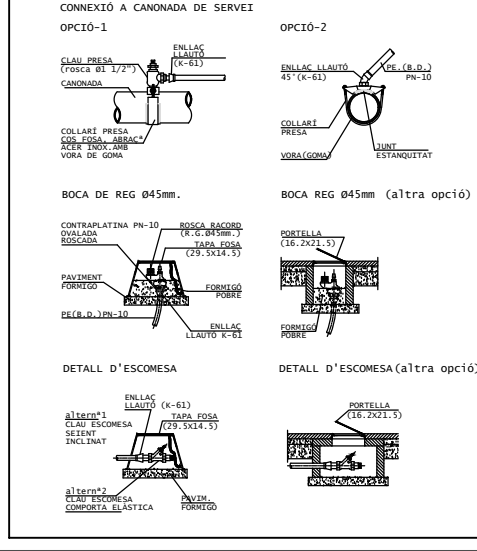

Presentació
ACTUALITZACIÓ DEL PROJECTE - MARÇ 2025
PROJECTE D'URBANITZACIÓ DEL CARRER DE LA PIA ALMOÏNA DE BANYOLES
 Carrer de la Pia Almoïna, 17820 Banyoles

Autors del projecte
Birulés, Cabré, Romans, arquitectes SCP arquitectes

Plànol
PI. XARXA D'AIGUA
 Estat Actual i Proposta General

Num. Plànol
PI.11

Escala
 (Les escales específiques dels detalls fan referència al format DIN A3)
 DIN A1 1/200
 DIN A3 1/400

Promotor
AJUNTAMENT DE BANYOLES

Data
Març 2025