

LLISTAT DE PLÀNOLS

CAPITOL	DESCRIPCIÓ	ESCALA A3	ESCALA A1	NUM. DE FULLS	NUM. DE PLÀNOL	PLANOL MODIFICAT
DG.6.4	INFORMACIÓ PRÈVIA			4		
DG.6.4.1	SITUACIÓ I EMPLAÇAMENT			3		
DG.6.4.1.1	SITUACIÓ I EMPLAÇAMENT	1/2000	1/1000	1 de 3		
DG.6.4.1.2	ORTOFOTOPLA	1/1000	1/500	2 de 3		
DG.6.4.1.3	EMPLAÇAMENT	1/500	1/250	3 de 3		
DG.6.4.2	PLANEJAMENT URBANÍSTIC			1		
DG.6.4.2.1	PLANEJAMENT URBANÍSTIC	1/1000	1/500	1 de 1		
DG.6.4.3	ESTAT ACTUAL			73		
DG.6.4.3.1	ESTAT ACTUAL_ ARQUITECTURA			27		
DG.6.4.3.1.1	PLANTES			15		
DG.6.4.3.1.1.1	PLANTES GENERALS	1/400	1/200	1 de 15		
DG.6.4.3.1.1.2	PLANTA SOTERRANI 2	1/150	1/75	2 de 15		
DG.6.4.3.1.2.3	PLANTA SOTERRANI 1	1/150	1/75	3 de 15		
DG.6.4.3.1.2.4	PLANTA SOTERRANI 1_CEL RAS	1/150	1/75	4 de 15		
DG.6.4.3.1.2.5	PLANTA BAIXA	1/150	1/75	5 de 15		
DG.6.4.3.1.2.6	PLANTA BAIXA_CEL RAS	1/150	1/75	6 de 15		
DG.6.4.3.1.2.7	PLANTA PRIMERA	1/150	1/75	7 de 15		
DG.6.4.3.1.2.8	PLANTA PRIMERA_CEL RAS	1/150	1/75	8 de 15		
DG.6.4.3.1.2.9	PLANTA SEGONA I TERCERA	1/150	1/75	9 de 15		
DG.6.4.3.1.2.10	PLANTA SEGONA I TERCERA_CEL RAS	1/150	1/75	10 de 15		
DG.6.4.3.1.2.11	PLANTA QUARTA	1/150	1/75	11 de 15		
DG.6.4.3.1.2.12	PLANTA QUARTA_CEL RAS	1/150	1/75	12 de 15		
DG.6.4.3.1.2.13	PLANTA CINQUENA	1/150	1/75	13 de 15		
DG.6.4.3.1.2.14	PLANTA CINQUENA_CEL RAS	1/150	1/75	14 de 15		
DG.6.4.3.1.2.15	PLANTA COBERTA	1/150	1/75	15 de 15		
DG.6.4.3.1.2	FAÇANES			3		
DG.6.4.3.1.2.1	FAÇANA C/SARDENYA	1/150	1/75	1 de 3		
DG.6.4.3.1.2.2	FAÇANA C/RIBES	1/150	1/75	2 de 3		
DG.6.4.3.1.2.3	FAÇANA INTERIOR ILLA	1/150	1/75	3 de 3		
DG.6.4.3.1.3	SECCIONS			9		
DG.6.4.3.1.3.1	SECCIO LONGITUDINAL A-A	1/150	1/75	1 de 9		
DG.6.4.3.1.3.2	SECCIO LONGITUDINAL B-B	1/150	1/75	2 de 9		
DG.6.4.3.1.3.3	SECCIO LONGITUDINAL C-C	1/150	1/75	3 de 9		
DG.6.4.3.1.3.4	SECCIO LONGITUDINAL D-D	1/150	1/75	4 de 9		
DG.6.4.3.1.3.5	SECCIO TRANSVERSAL A-A	1/150	1/75	5 de 9		
DG.6.4.3.1.3.6	SECCIO TRANSVERSAL B-B	1/150	1/75	6 de 9		

DG.6.4.3.1.3.7	SECCIO TRANSVERSAL C-C	1/150	1/75	7 de 9		
DG.6.4.3.1.3.8	SECCIO TRANSVERSAL D-D	1/150	1/75	8 de 9		
DG.6.4.3.1.3.9	SECCIO TRANSVERSAL E-E	1/150	1/75	9 de 9		

DG.6.4.3.2	ESTAT ACTUAL_ INSTAL·LACIONS			46		
------------	------------------------------	--	--	----	--	--

DG.6.4.3.2.1.1	INSTAL·LACIONS TÈRMiques (CLIMATITZACIÓ) -PLANTA SOTERRANI 1	1/150	1/75	1 de 5		
DG.6.4.3.2.1.2	INSTAL·LACIONS TÈRMiques (CLIMATITZACIÓ) -PLANTA BAIXA	1/150	1/75	2 de 5		
DG.6.4.3.2.1.3	INSTAL·LACIONS TÈRMiques (CLIMATITZACIÓ) -PLANTA PRIMERA	1/150	1/75	3 de 5		
DG.6.4.3.2.1.4	INSTAL·LACIONS TÈRMiques (CLIMATITZACIÓ) -PLANTA SEGONA, TERCERA, QUARTA	1/150	1/75	4 de 5		
DG.6.4.3.2.1.5	INSTAL·LACIONS TÈRMiques (CLIMATITZACIÓ) -PLANTA CINQUENA	1/150	1/75	5 de 5		
DG.6.4.3.2.2.1	INSTAL·LACIONS TÈRMiques (CIRCUITS HIDRÀULICS) - PLANTA SOTERRANI 1	1/150	1/75	1 de 6		
DG.6.4.3.2.2.2	INSTAL·LACIONS TÈRMiques (CIRCUITS HIDRÀULICS) - PLANTA BAIXA	1/150	1/75	2 de 6		
DG.6.4.3.2.2.3	INSTAL·LACIONS TÈRMiques (CIRCUITS HIDRÀULICS) - PLANTA PRIMERA	1/150	1/75	3 de 6		
DG.6.4.3.2.2.4	INSTAL·LACIONS TÈRMiques (CIRCUITS HIDRÀULICS) - PLANTA SEGONA, TERCERA, QUARTA	1/150	1/75	4 de 6		
DG.6.4.3.2.2.5	INSTAL·LACIONS TÈRMiques (CIRCUITS HIDRÀULICS) - PLANTA CINQUENA	1/150	1/75	5 de 6		
DG.6.4.3.2.2.6	INSTAL·LACIONS TÈRMiques (CIRCUITS HIDRÀULICS) - PLANTA COBERTA	1/150	1/75	6 de 6		
DG.6.4.3.2.3.1	SISTEMES DE VENTILACIÓ I EXTRACCIÓ ESPECÍFICS P-2	1/150	1/75	1 de 7		
DG.6.4.3.2.3.2	SISTEMES DE VENTILACIÓ I EXTRACCIÓ ESPECÍFICS P-1	1/150	1/75	2 de 7		
DG.6.4.3.2.3.3	SISTEMES DE VENTILACIÓ I EXTRACCIÓ ESPECÍFICS P-B	1/150	1/75	3 de 7		
DG.6.4.3.2.3.4	SISTEMES DE VENTILACIÓ I EXTRACCIÓ ESPECÍFICS P1	1/150	1/75	4 de 7		
DG.6.4.3.2.3.5	SISTEMES DE VENTILACIÓ I EXTRACCIÓ ESPECÍFICS P2/3/4	1/150	1/75	5 de 7		
DG.6.4.3.2.3.6	SISTEMES DE VENTILACIÓ I EXTRACCIÓ ESPECÍFICS P5	1/150	1/75	6 de 7		
DG.6.4.3.2.3.7	SISTEMES DE VENTILACIÓ I EXTRACCIÓ ESPECÍFICS PC	1/150	1/75	7 de 7		
DG.6.4.3.2.4.1	SUBMINISTRAMENT DE COMBUSTIBLE P-1	1/150	1/75	1 de 3		
DG.6.4.3.2.4.2	SUBMINISTRAMENT DE COMBUSTIBLE PB	1/150	1/75	2 de 3		
DG.6.4.3.2.4.3	SUBMINISTRAMENT DE COMBUSTIBLE PC	1/150	1/75	3 de 3		
DG.6.4.3.2.5.1	INSTAL·LACIONS ELÈCTRIQUES P-2	1/150	1/75	1 de 6		
DG.6.4.3.2.5.2	INSTAL·LACIONS ELÈCTRIQUES P-1	1/150	1/75	2 de 6		
DG.6.4.3.2.5.3	INSTAL·LACIONS ELÈCTRIQUES PB	1/150	1/75	3 de 6		
DG.6.4.3.2.5.4	INSTAL·LACIONS ELÈCTRIQUES P1	1/150	1/75	4 de 6		
DG.6.4.3.2.5.5	INSTAL·LACIONS ELÈCTRIQUES P2/3/4	1/150	1/75	5 de 6		
DG.6.4.3.2.5.6	INSTAL·LACIONS ELÈCTRIQUES P5	1/150	1/75	6 de 6		
DG.6.4.3.2.6.1	INSTAL·LACIONS D'ENLLUMENAT P2	1/150	1/75	1 de 6		
DG.6.4.3.2.6.2	INSTAL·LACIONS D'ENLLUMENAT P-1	1/150	1/75	2 de 6		
DG.6.4.3.2.6.3	INSTAL·LACIONS D'ENLLUMENAT PB	1/150	1/75	3 de 6		
DG.6.4.3.2.6.4	INSTAL·LACIONS D'ENLLUMENAT P1	1/150	1/75	4 de 6		
DG.6.4.3.2.6.5	INSTAL·LACIONS D'ENLLUMENAT P2/3/4	1/150	1/75	5 de 6		
DG.6.4.3.2.6.6	INSTAL·LACIONS D'ENLLUMENAT P5	1/150	1/75	6 de 6		

DG.6.4.3.2.7.1	INSTAL·LACIONS SOSTRES P-2	1/150	1/75	1 de 6		
DG.6.4.3.2.7.2	INSTAL·LACIONS SOSTRES P-1	1/150	1/75	2 de 6		
DG.6.4.3.2.7.3	INSTAL·LACIONS SOSTRES PB	1/150	1/75	3 de 6		
DG.6.4.3.2.7.4	INSTAL·LACIONS SOSTRES P1	1/150	1/75	4 de 6		
DG.6.4.3.2.7.5	INSTAL·LACIONS SOSTRES P2/3/4	1/150	1/75	5 de 6		
DG.6.4.3.2.7.6	INSTAL·LACIONS SOSTRES P5	1/150	1/75	6 de 6		
DG.6.4.3.2.8.1	INSTAL·LACIONS DE PROTECCIÓ CONTRA INCENDIS P-2	1/150	1/75	1 de 7		
DG.6.4.3.2.8.2	INSTAL·LACIONS DE PROTECCIÓ CONTRA INCENDIS P-1	1/150	1/75	2 de 7		
DG.6.4.3.2.8.3	INSTAL·LACIONS DE PROTECCIÓ CONTRA INCENDIS PB	1/150	1/75	3 de 7		
DG.6.4.3.2.8.4	INSTAL·LACIONS DE PROTECCIÓ CONTRA INCENDIS P1	1/150	1/75	4 de 7		
DG.6.4.3.2.8.5	INSTAL·LACIONS DE PROTECCIÓ CONTRA INCENDIS P2/3/4	1/150	1/75	5 de 7		
DG.6.4.3.2.8.6	INSTAL·LACIONS DE PROTECCIÓ CONTRA INCENDIS P5	1/150	1/75	6 de 7		
DG.6.4.3.2.8.7	INSTAL·LACIONS DE PROTECCIÓ CONTRA INCENDIS PC	1/150	1/75	7 de 7		

DG.6.5	DESCRIPCIÓ DEL PROJECTE	38			
--------	-------------------------	----	--	--	--

DG.6.5.1	PLANTES			8		
DG.6.5.1.1	PLANTES GENERALS	1/400	1/200	1 de 8		
DG.6.5.1.2	PLANTA SOTERRANI 2	1/150	1/75	2 de 8		
DG.6.5.1.3	PLANTA SOTERRANI 1	1/150	1/75	3 de 8		
DG.6.5.1.4	PLANTA BAIXA	1/150	1/75	4 de 8		
DG.6.5.1.5	PLANTA PRIMERA	1/150	1/75	5 de 8		
DG.6.5.1.6	PLANTA SEGONA, TERCERA I QUARTA	1/150	1/75	6 de 8		
DG.6.5.1.7	PLANTA CINQUENA	1/150	1/75	7 de 8		
DG.6.5.1.8	PLANTA COBERTA	1/150	1/75	7 de 8		

DG.6.5.2	ALÇATS			3		
----------	--------	--	--	---	--	--

DG.6.5.2.1	FAÇANA C/SARDENYA	1/150	1/75	1 de 3		
DG.6.5.2.2	FAÇANA C/RIBES	1/150	1/75	2 de 3		
DG.6.5.2.3	FAÇANA INTERIOR ILLA	1/150	1/75	3 de 3		

DG.6.5.3	SECCIONS			6		
----------	----------	--	--	---	--	--

DG.6.5.3.1	SECCIO TRANSVERSAL A-A	1/150	1/75	1 de 6		
DG.6.5.3.2	SECCIO TRANSVERSAL B-B	1/150	1/75	2 de 6		
DG.6.5.3.3	SECCIO TRANSVERSAL C-C	1/150	1/75	3 de 6		
DG.6.5.3.4	SECCIO TRANSVERSAL D-D	1/150	1/75	4 de 6		
DG.6.5.3.5	SECCIO TRANSVERSAL E-E	1/150	1/75	5 de 6		
DG.6.5.3.6	SECCIO LONGITUDINAL D-D	1/150	1/75	6 de 6		

DG.6.5.4	IMATGE VIRTUAL			1		
----------	----------------	--	--	---	--	--

DG.6.5.4.1	IMATGE VIRTUAL	-	-	1 de 1		
------------	----------------	---	---	--------	--	--

DG.6.5.5	DETALL D'ESPAIS			20		
----------	-----------------	--	--	----	--	--

DG.6.5.5.1	CUINA I BUGADERIA_ MOBILIARI	1/100	1/50	1 de 20		
DG.6.5.5.2	CUINA I BUGADERIA_ COTES	1/100	1/50	2 de 20		
DG.6.5.5.3	SERVEIS HIGIÈNICS PB-01	1/50	1/25	3 de 20		
DG.6.5.5.4	SERVEIS HIGIÈNICS PB-02	1/50	1/25	4 de 20		
DG.6.5.5.5	SERVEIS HIGIÈNICS P1-01	1/50	1/25	5 de 20		
DG.6.5.5.6	SERVEIS HIGIÈNICS P1-02	1/50	1/25	6 de 20		
DG.6.5.5.7	SERVEIS HIGIÈNICS P1-03	1/50	1/25	7 de 20		
DG.6.5.5.8	SERVEIS HIGIÈNICS P1-04	1/50	1/25	8 de 20		
DG.6.5.5.9	SERVEIS HIGIÈNICS P1-05	1/50	1/25	9 de 20		
DG.6.5.5.10	SERVEIS HIGIÈNICS P2 a 4-01	1/50	1/25	10 de 20		
DG.6.5.5.11	SERVEIS HIGIÈNICS P2 a 4-02	1/50	1/25	11 de 20		
DG.6.5.5.12	SERVEIS HIGIÈNICS P2 a 4-03	1/50	1/25	12 de 20		
DG.6.5.5.13	SERVEIS HIGIÈNICS P2 a 4-04	1/50	1/25	13 de 20		
DG.6.5.5.14	SERVEIS HIGIÈNICS P1-P5 01	1/50	1/25	14 de 20		
DG.6.5.5.15	SERVEIS HIGIÈNICS P1-P5 02	1/50	1/25	15 de 20		
DG.6.5.5.16	SERVEIS HIGIÈNICS P5-01	1/50	1/25	16 de 20		
DG.6.5.5.17	SERVEIS HIGIÈNICS P5-02	1/50	1/25	17 de 20		
DG.6.5.5.18	SERVEIS HIGIÈNICS P5-03	1/50	1/25	18 de 20		
DG.6.5.5.19	VESTIDORS MASCULINS	1/50	1/25	19 de 20		
DG.6.5.5.20	VESTIDORS FEMENINS	1/50	1/25	20 de 20		

DG.6.7	REQUISITS DE L'EDIFICI			35		
--------	------------------------	--	--	----	--	--

DG.6.7.1	ACCESSIBILITAT			2		
----------	----------------	--	--	---	--	--

DG.6.7.1.1	NOU ASCENSOR EMERGÈNCIA	1/50	1/25	1 de 2		
DG.6.7.1.2	ÀMBIT NOU VESTÍBUL INDEPENDÈNCIA	1/50	1/25	2 de 2		

DG.6.7.2	SEGURETAT EN CAS D'INCENDI			33		
----------	----------------------------	--	--	----	--	--

DG.6.7.2.1	INTERVENCIÓ SERVEIS DE PREVENCIÓ I EXTINCIÓ D'INCENDIS I ESPAIS EXTERIORS PLANTA EXTERIOR	1/150	1/75	1 de 1		
DG.6.7.2.2	INTERVENCIÓ SERVEIS DE PREVENCIÓ I EXTINCIÓ D'INCENDIS I ESPAIS EXTERIORS ALÇAT FAÇANA	1/150	1/75	2 de 3		
DG.6.7.2.3	INTERVENCIÓ SERVEIS DE PREVENCIÓ I EXTINCIÓ D'INCENDIS I ESPAIS EXTERIORS SECCIÓ	1/150	1/75	3 de 3		
DG.6.7.2.2.1	COMPARTIMENTACIÓ INTERIOR I RESISTÈNCIA AL FOC P-2	1/150	1/75	1 de 8		
DG.6.7.2.2.2	COMPARTIMENTACIÓ INTERIOR I RESISTÈNCIA AL FOC P-1	1/150	1/75	2 de 8		
DG.6.7.2.2.3	COMPARTIMENTACIÓ INTERIOR I RESISTÈNCIA AL FOC PB	1/150	1/75	3 de 8		
DG.6.7.2.2.4	COMPARTIMENTACIÓ INTERIOR I RESISTÈNCIA AL FOC P1	1/150	1/75	4 de 8		
DG.6.7.2.2.5	COMPARTIMENTACIÓ INTERIOR I RESISTÈNCIA AL FOC P2/3	1/150	1/75	5 de 8		
DG.6.7.2.2.6	COMPARTIMENTACIÓ INTERIOR I RESISTÈNCIA AL FOC P4	1/150	1/75	6 de 8		
DG.6.7.2.2.7	COMPARTIMENTACIÓ INTERIOR I RESISTÈNCIA AL FOC P5	1/150	1/75	7 de 8		
DG.6.7.2.2.8	COMPARTIMENTACIÓ INTERIOR I RESISTÈNCIA AL FOC PC	1/150	1/75	8 de 8		
DG.6.7.2.3.1	EVACUACIÓ D'OCUPANTS P-2	1/150	1/75	1 de 9		
DG.6.7.2.3.2	EVACUACIÓ D'OCUPANTS P-1	1/150	1/75	2 de 9		

DG.6.7.2.3.3	EVACUACIÓ D'OCUPANTS PB	1/150	1/75	3 de 9		
DG.6.7.2.3.4	EVACUACIÓ D'OCUPANTS P1	1/150	1/75	4 de 9		
DG.6.7.2.3.5	EVACUACIÓ D'OCUPANTS P1 ESPAI EXTERIOR	1/150	1/75	5 de 9		
DG.6.7.2.3.6	EVACUACIÓ D'OCUPANTS P2/3	1/150	1/75	6 de 9		
DG.6.7.2.3.7	EVACUACIÓ D'OCUPANTS P4	1/150	1/75	7 de 9		
DG.6.7.2.3.8	EVACUACIÓ D'OCUPANTS P5	1/150	1/75	8 de 9		
DG.6.7.2.3.9	EVACUACIÓ D'OCUPANTS PC	1/150	1/75	9 de 9		
DG.6.7.2.4.1	INSTAL·LACIONS DE PROTECCIÓ CONTRA INCENDIS P-2	1/150	1/75	1 de 14		
DG.6.7.2.4.2	INSTAL·LACIONS DE PROTECCIÓ CONTRA INCENDIS P-1	1/150	1/75	2 de 14		
DG.6.7.2.4.3	INSTAL·LACIONS DE PROTECCIÓ CONTRA INCENDIS PB	1/150	1/75	3 de 14		
DG.6.7.2.4.4	INSTAL·LACIONS DE PROTECCIÓ CONTRA INCENDIS P1	1/150	1/75	4 de 14		
DG.6.7.2.4.5	INSTAL·LACIONS DE PROTECCIÓ CONTRA INCENDIS P2/3	1/150	1/75	5 de 14		
DG.6.7.2.4.6	INSTAL·LACIONS DE PROTECCIÓ CONTRA INCENDIS P4	1/150	1/75	6 de 14		
DG.6.7.2.4.7	INSTAL·LACIONS DE PROTECCIÓ CONTRA INCENDIS P5	1/150	1/75	7 de 14		
DG.6.7.2.4.8	INSTAL·LACIONS DE PROTECCIÓ CONTRA INCENDIS PC	1/150	1/75	8 de 14		
DG.6.7.2.4.9	INSTAL·LACIONS DE PROTECCIÓ CONTRA INCENDIS ESQUEMA	1/150	1/75	9 de 14		
DG.6.7.2.4.10	INSTAL·LACIONS DE PROTECCIÓ CONTRA INCENDIS ESQUEMA ELÈCTRIC CENTRAL N°1	1/150	1/75	10 de 14		
DG.6.7.2.4.11	INSTAL·LACIONS DE PROTECCIÓ CONTRA INCENDIS ESQUEMA ELÈCTRIC CENTRAL N°2	1/150	1/75	11 de 14		
DG.6.7.2.4.12	INSTAL·LACIONS DE PROTECCIÓ CONTRA INCENDIS ESQUEMA BIES's	1/150	1/75	12 de 14		
DG.6.7.2.4.13	INSTAL·LACIONS DE PROTECCIÓ CONTRA INCENDIS ESQUEMA RUIXADORS	1/150	1/75	13 de 14		
DG.6.7.2.4.14	INSTAL·LACIONS DE PROTECCIÓ CONTRA INCENDIS DETALL ARQUETA	-	-	14 de 14		

DG.6.11	TREBALLS PREVIS			22		
---------	-----------------	--	--	----	--	--

DG.6.11.1	IMPLANTACIÓ - DEFINICIO FASES			9		
-----------	-------------------------------	--	--	---	--	--

DG.6.11.1.0	FASES D'OBRA			1		
-------------	--------------	--	--	---	--	--

DG.6.11.1.0	FASES D'OBRA	1/400	1/200	1		
-------------	--------------	-------	-------	---	--	--

DG.6.11.1.1	IMPLANTACIÓ I NUCLI COMUNICACIÓ VERTICAL			3		
-------------	--	--	--	---	--	--

DG.6.11.1.1	IMPLANTACIÓ I OCUPACIÓ VIA PÚBLICA	1/150	1/75	1		
-------------	------------------------------------	-------	------	---	--	--

DG.6.11.1.2	IMPLANTACIÓ I OCUPACIÓ TERRASSA MERCAT	1/150	1/75	1		
-------------	--	-------	------	---	--	--

DG.6.11.1.3	SECCIÓ MITJANS AUXILIARS I ACCES PLANTES	1/150	1/75	1		
-------------	--	-------	------	---	--	--

DG.6.11.1.2	MITJANS AUXILIARS EXTERIORS FASE 1			2		
-------------	------------------------------------	--	--	---	--	--

DG.6.11.1.2.1	MUNTAGE BASTIDA FASE 1	1/150	1/75	1		
---------------	------------------------	-------	------	---	--	--

DG.6.11.1.2.2	SECCIÓ MUNTAGE BASTIDA FASE 1	1/150	1/75	1		
---------------	-------------------------------	-------	------	---	--	--

DG.6.11.1.3	AMPLIACIÓ I BASTIDA FASE 2			3		
-------------	----------------------------	--	--	---	--	--

DG.6.11.1.3.1	DESMUNTATGE NUCLI COMUNICACIÓ VERTICAL I CONSTRUCCIÓ NOU ASCENSOR	1/150	1/75	1		
DG.6.11.1.3.2	MONTATGE BASTIDA FASE 2	1/150	1/75	1		
DG.6.11.1.3.3	SECCIÓ MUNTAGE BASTIDA FASE 2	1/150	1/75	1		

DG.6.11.2	ENDERROC I OBRA NOVA			7		
-----------	----------------------	--	--	---	--	--

DG.6.11.2.1	PLANTA SOTERRANI 2	1/150	1/75	1 de 7		
-------------	--------------------	-------	------	--------	--	--

DG.6.11.2.2	PLANTA SOTERRANI 1	1/150	1/75	2 de 7		
-------------	--------------------	-------	------	--------	--	--

DG.6.11.2.3	PLANTA BAIXA	1/150	1/75	3 de 7		
-------------	--------------	-------	------	--------	--	--

DG.6.11.2.4	PLANTA PRIMERA	1/150	1/75	4 de 7		
-------------	----------------	-------	------	--------	--	--

DG.6.11.2.5	PLANTA SEGONA, TERCERA I QUARTA	1/150	1/75	5 de 7		
-------------	---------------------------------	-------	------	--------	--	--

DG.6.11.2.6	PLANTA CINQUENA	1/150	1/75	6 de 7		
-------------	-----------------	-------	------	--------	--	--

DG.6.11.2.7	PLANTA COBERTA	1/150	1/75	7 de 7		
-------------	----------------	-------	------	--------	--	--

DG.6.11.3	ENDERROC DE CELS RASOS			6		
-----------	------------------------	--	--	---	--	--

DG.6.11.3.1	PLANTA SOTERRANI 1	1/150	1/75	1 de 6		
-------------	--------------------	-------	------	--------	--	--

DG.6.11.3.2	PLANTA BAIXA	1/150	1/75	2 de 6		
-------------	--------------	-------	------	--------	--	--

DG.6.11.3.3	PLANTA PRIMERA	1/150	1/75	3 de 6		
-------------	----------------	-------	------	--------	--	--

DG.6.11.3.4	PLANTA SEGONA, TERCERA	1/150	1/75	4 de 6		
-------------	------------------------	-------	------	--------	--	--

DG.6.11.3.5	PLANTA QUARTA	1/150	1/75	5 de 6		
-------------	---------------	-------	------	--------	--	--

DG.6.11.3.6	PLANTA CINQUENA	1/150	1/75	6 de 6		
-------------	-----------------	-------	------	--------	--	--

DG.6.11.4	ENDERROC D'INSTAL·LACIONS			40		
-----------	---------------------------	--	--	----	--	--

DG.6.11.4.1.1	INSTAL·LACIONS TÈRMiques (CLIMATITZACIÓ) - PLANTA SOTERRANI 1	1/150	1/75	1 de 5		
DG.6.11.4.1.2	INSTAL·LACIONS TÈRMiques (CLIMATITZACIÓ) - PLANTA BAIXA	1/150	1/75	2 de 5		
DG.6.11.4.1.3	INSTAL·LACIONS TÈRMiques (CLIMATITZACIÓ) - PLANTA PRIMERA	1/150	1/75	3 de 5		
DG.6.11.3.1.4	INSTAL·LACIONS TÈRMiques (CLIMATITZACIÓ) - PLANTA SEGONA, TERCERA, QUARTA	1/150	1/75	4 de 5		
DG.6.11.4.1.5	INSTAL·LACIONS TÈRMiques (CLIMATITZACIÓ) - PLANTA CINQUENA	1/150	1/75	5 de 5		
DG.6.11.4.2.1	INSTAL·LACIONS TÈRMiques (CIRCUITS HIDRÀULICS) -PLANTA SOTERRANI 1	1/150	1/75	1 de 6		
DG.6.11.4.2.2	INSTAL·LACIONS TÈRMiques (CIRCUITS HIDRÀULICS) -PLANTA BAIXA	1/150	1/75	2 de 6		
DG.6.11.4.2.3	INSTAL·LACIONS TÈRMiques (CIRCUITS HIDRÀULICS) -PLANTA PRIMERA	1/150	1/75	3 de 6		
DG.6.11.4.2.4	INSTAL·LACIONS TÈRMiques (CIRCUITS HIDRÀULICS) -PLANTA SEGONA, TERCERA, QUARTA	1/150	1/75	4 de 6		
DG.6.11.4.2.5	INSTAL·LACIONS TÈRMiques (CIRCUITS HIDRÀULICS) -PLANTA CINQUENA	1/150	1/75	5 de 6		
DG.6.11.4.2.6	INSTAL·LACIONS TÈRMiques (CIRCUITS HIDRÀULICS) – PLANTA COBERTA	1/150	1/75	6 de 6		
DG.6.11.4.3.1	SISTEMES DE VENTILACIÓ I EXTRACCIÓ ESPECÍFICS P-2	1/150	1/75	1 de 7		
DG.6.11.4.3.2	SISTEMES DE VENTILACIÓ I EXTRACCIÓ ESPECÍFICS P-1	1/150	1/75	2 de 7		
DG.6.11.4.3.3	SISTEMES DE VENTILACIÓ I EXTRACCIÓ ESPECÍFICS P-B	1/150	1/75	3 de 7		
DG.6.11.4.3.4	SISTEMES DE VENTILACIÓ I EXTRACCIÓ ESPECÍFICS P1	1/150	1/75	4 de 7		
DG.6.11.4.3.5	SISTEMES DE VENTILACIÓ I EXTRACCIÓ ESPECÍFICS P2/3/4	1/150	1/75	5 de 7		
DG.6.11.4.3.6	SISTEMES DE VENTILACIÓ I EXTRACCIÓ ESPECÍFICS P5	1/150	1/75	6 de 7		
DG.6.11.4.3.7	SISTEMES DE VENTILACIÓ I EXTRACCIÓ ESPECÍFICS PC	1/150	1/75	7 de 7		
DG.6.11.4.4.1	SUBMINISTRAMENT DE COMBUSTIBLE P-1	1/150	1/75	1 de 3		
DG.6.11.4.4.2	SUBMINISTRAMENT DE COMBUSTIBLE PB	1/150	1/75	2 de 3		
DG.6.11.4.4.3	SUBMINISTRAMENT DE COMBUSTIBLE PC	1/150	1/75	3 de 3		
DG.6.11.4.5.1	INSTAL·LACIONS ELÈCTRIQUES P-2	1/150	1/75	1 de 6		
DG.6.11.4.5.2	INSTAL·LACIONS ELÈCTRIQUES P-1	1/150	1/75	2 de 6		
DG.6.11.4.5.3	INSTAL·LACIONS ELÈCTRIQUES PB	1/150	1/75	3 de 6		
DG.6.11.4.5.4	INSTAL·LACIONS ELÈCTRIQUES P1	1/150	1/75	4 de 6		
DG.6.11.4.5.5	INSTAL·LACIONS ELÈCTRIQUES P2/3/4	1/150	1/75	5 de 6		
DG.6.11.4.5.6	INSTAL·LACIONS ELÈCTRIQUES P5	1/150	1/75	6 de 6		
DG.6.11.4.6.1	INSTAL·LACIONS D'ENLLUMENAT P2	1/150	1/75	1 de 6		
DG.6.11.4.6.2	INSTAL·LACIONS D'ENLLUMENAT P-1	1/150	1/75	2 de 6		
DG.6.11.4.6.3	INSTAL·LACIONS D'ENLLUMENAT PB	1/150	1/75	3 de 6		

DG.6.11.4.6.4	INSTAL·LACIONS D'ENLLUMENAT P1	1/150	1/75	4 de 6		
DG.6.11.4.6.5	INSTAL·LACIONS D'ENLLUMENAT P2/3/4	1/150	1/75	5 de 6		
DG.6.11.4.6.6	INSTAL·LACIONS D'ENLLUMENAT P5	1/150	1/75	6 de 6		
DG.6.11.4.7.1	INSTAL·LACIONS DE PROTECCIÓ CONTRA INCENDIS P-2	1/150	1/75	1 de 7		
DG.6.11.4.7.2	INSTAL·LACIONS DE PROTECCIÓ CONTRA INCENDIS P-1	1/150	1/75	2 de 7		
DG.6.11.4.7.3	INSTAL·LACIONS DE PROTECCIÓ CONTRA INCENDIS PB	1/150	1/75	3 de 7		
DG.6.11.4.7.4	INSTAL·LACIONS DE PROTECCIÓ CONTRA INCENDIS P1	1/150	1/75	4 de 7		
DG.6.11.4.7.5	INSTAL·LACIONS DE PROTECCIÓ CONTRA INCENDIS P2/3/4	1/150	1/75	5 de 7		
DG.6.11.4.7.6	INSTAL·LACIONS DE PROTECCIÓ CONTRA INCENDIS P5	1/150	1/75	6 de 7		
DG.6.11.4.7.7	INSTAL·LACIONS DE PROTECCIÓ CONTRA INCENDIS PC	1/150	1/75	7 de 7		

DG.6.14	SISTEMA ESTRUCTURAL			10		
---------	---------------------	--	--	----	--	--

DG.6.14	ESTRUCTURA			10		
---------	------------	--	--	----	--	--

DG.6.14.1	CARACTERÍSTIQUES DELS MATERIALS	-	-	1 de 10		
DG.6.14.2	QUADRE DE PILARS			2 de 10		
DG.6.14.3	PLANTES ASCENSOR- SOTARASANT	1/100	1/50	3 de 10		
DG.6.14.4	PLANTES ASCENSOR- SOBRERASANT	1/100	1/50	4 de 10		
DG.6.14.5	3D ASCENSOR	1/100	1/50	5 de 10		
DG.6.14.6	DETALLS ASCENSOR	1/100	1/50	6 de 10		
DG.6.14.7	PÈRGOLA COBERTA- GEOMETRIA	1/100	1/50	7 de 10		
DG.6.14.8	PÈRGOLA COBERTA- DETALLS	1/100	1/50	8 de 10		
DG.6.14.9	ACTUACIONS LLUERNARIS	1/100	1/50	9 de 10		
DG.6.14.10	DETALL TALL NERVI RETICULAR	1/100	1/50	10 de 10		

DG.6.15	ENVOLVENT EXTERIOR			15		
---------	--------------------	--	--	----	--	--

DG.6.15.3	FAÇANES			10		
-----------	---------	--	--	----	--	--

DG.6.15.3.1	NOU COS ASCENSOR_ PLANTES DETALL	1/50	1/25	1 de 10		
DG.6.15.3.2	NOU COS ASCENSOR_ ALÇAT I SECCIÓ LONG.	1/100	1/50	2 de 10		
DG.6.15.3.3	NOU COS ASCENSOR_ SECCIONS TRANSVERSALS	1/100	1/50	3 de 10		
DG.6.15.3.3B	NOU COS ASCENSOR_ SECCIO TRANSVERSAL 4	1/100	1/50	3 de 10		
DG.6.15.3.4	FUSTERIA EXTERIOR	1/40	1/20	4 de 10		
DG.6.15.3.5	FUSTERIA EXTERIOR_ ACCÉS BOMBERS	1/40	1/20	5 de 10		
DG.6.15.3.6	DETALLS PROTECCIONS SOLARS- SCREENS	1/50	1/25	6 de 10		
DG.6.15.3.7	DETALL OBERTURA TIPUS			7 de 10		
DG.6.15.3.8	DETALL MODIFICACIÓ OBERTURA PER ACCÉS BOMBERS			8 de 10		
DG.6.15.3.9	PORTES AUTOMÀTIQUES	1/40	1/20	9 de 10		
DG.6.15.3.10	MODIFICACIÓ DE SORTIDA D'EMERGÈNCIA C/SARDENYA	1/40	1/20	10 de 10		

DG.6.15.4	COBERTES			5		
-----------	----------	--	--	---	--	--

DG.6.15.4.1	COBERTA ACABAT DE GRAVA	1/10	1/5	1 de 5		
DG.6.15.4.2	COBERTA ACABAT CERÀMIC	1/10	1/5	2 de 5		
DG.6.15.4.3	COBERTES INTERMITGES_ POLIURETÀ	1/10	1/5	3 de 5		
DG.6.15.4.4	COBERTA BADALOT - PROTECCIONS	1/20	1/10	4 de 5		
DG.6.15.4.5	BARANA DE COBERTA	1/20	1/10	5 de 5		

DG.6.16	COMPARTIMENTACIÓ			40		
---------	------------------	--	--	----	--	--

DG.6.16.1	COMPARTIMENTACIÓ VERTICAL			28		
-----------	---------------------------	--	--	----	--	--

DG.6.16.1.1	DIVISÒRIES INTERIORS			9		
-------------	----------------------	--	--	---	--	--

DG.6.16.1.1.1	PLANTA SOTERRANI 2	1/150	1/75	1 de 9		
DG.6.16.1.1.2	PLANTA SOTERRANI 1	1/150	1/75	2 de 9		
DG.6.16.1.1.3	PLANTA BAIXA	1/150	1/75	3 de 9		
DG.6.16.1.1.4	PLANTA PRIMERA	1/150	1/75	4 de 9		
DG.6.16.1.1.5	PLANTA SEGONA, TERCERA I QUARTA	1/150	1/75	5 de 9		
DG.6.16.1.1.6	PLANTA CINQUENA	1/150	1/75	6 de 9		
DG.6.16.1.1.7	PLANTA COBERTA	1/150	1/75	7 de 9		
DG.6.16.1.1.8	DETALLS DE COMPARTIMENTACIÓ VERTICAL 01	1/40	1/20	8 de 9		
DG.6.16.1.1.9	DETALLS DE COMPARTIMENTACIÓ VERTICAL 02	1/40	1/20	9 de 9		

DG.6.16.1.2	FUSTERIES INTERIORS			11		
-------------	---------------------	--	--	----	--	--

DG.6.16.1.2.1	DESIGNACIONS PLANTA SOTERRANI 2	1/150	1/75	1 de 11		
DG.6.16.1.2.2	DESIGNACIONS PLANTA SOTERRANI 1	1/150	1/75	2 de 11		
DG.6.16.1.2.3	DESIGNACIONS PLANTA BAIXA	1/150	1/75	3 de 11		
DG.6.16.1.2.4	DESIGNACIONS PLANTA PRIMERA	1/150	1/75	4 de 11		
DG.6.16.1.2.5	DESIGNACIONS PLANTA 2-3-4	1/150	1/75	5 de 11		
DG.6.16.1.2.6	DESIGNACIONS PLANTA CINQUENA	1/150	1/75	6 de 11		
DG.6.16.1.2.7	DESIGNACIONS PLANTA COBERTA	1/150	1/75	7 de 11		
DG.6.16.1.2.8	FUSTERIA INTERIOR DE FUSTA 01	1/40	1/20	8 de 11		
DG.6.16.1.2.9	FUSTERIA INTERIOR DE FUSTA 02	1/40	1/20	9 de 11		
DG.6.16.1.2.10	FUSTERIA INTERIOR METÀL·LICA 01	1/40	1/20	10 de 11		
DG.6.16.1.2.11	FUSTERIA INTERIOR METÀL·LICA 02	1/40	1/20	11 de 11		

DG.6.16.1.3	REVESTIMENTS			8		
-------------	--------------	--	--	---	--	--

DG.6.16.1.3.1	PLANTES GENERALS	1/400	1/200	1 de 8		
DG.6.16.1.3.2	PLANTA SOTERRANI 2	1/150	1/75	2 de 8		
DG.6.16.1.3.3	PLANTA SOTERRANI 1	1/150	1/75	3 de 8		
DG.6.16.1.3.4	PLANTA BAIXA	1/150	1/75	4 de 8		
DG.6.16.1.3.5	PLANTA PRIMERA	1/150	1/75	5 de 8		
DG.6.16.1.3.6	PLANTA SEGONA, TERCERA I QUARTA	1/150	1/75	6 de 8		
DG.6.16.1.3.7	PLANTA CINQUENA	1/150	1/75	7 de 8		
DG.6.16.1.3.8	PLANTA COBERTA	1/150	1/75	7 de 8		

DG.6.16.2	COMPARTIMENTACIÓ HORIZONTAL			12		
-----------	-----------------------------	--	--	----	--	--

DG.6.16.2.1	PAVIMENTS			5		
-------------	-----------	--	--	---	--	--

DG.6.16.2.1.1	PLANTA SOTERRANI 1	1/150	1/75	1 de 5		
DG.6.16.2.1.2	PLANTA BAIXA	1/150	1/75	2 de 5		
DG.6.16.2.1.3	PLANTA PRIMERA	1/150	1/75	3 de 5		
DG.6.16.2.1.4	PLANTA SEGONA, TERCERA, QUARTA	1/150	1/75	4 de 5		
DG.6.16.2.1.5	PLANTA CINQUENA	1/150	1/75	5 de 5		

DG.6.16.2.2	CELS RASOS			7		
-------------	------------	--	--	---	--	--

DG.6.16.2.2.1	PLANTA SOTERRANI 1	1/150	1/75	1 de 7		
DG.6.16.2.2.2	PLANTA BAIXA	1/150	1/75	2 de 7		
DG.6.16.2.2.3	PLANTA PRIMERA	1/150	1/75	3 de 7		
DG.6.16.2.2.4	PLANTA SEGONA, TERCERA	1/150	1/75	4 de 7		
DG.6.16.2.2.5	PLANTA QUARTA	1/150	1/75	5 de 7		
DG.6.16.2.2.6	PLANTA CINQUENA	1/150	1/75	6 de 7		
DG.6.16.2.2.7	DETALLS SOSTRES	1/40	1/20	7 de 7		

DG.6.17	INSTAL·LACIONS			107		
---------	----------------	--	--	-----	--	--

DG.6.17.1.1	SISTEMES DE TRANSPORT- ASCENSOR EMERGÈNCIA	1/50	1/25	1 de 1		
-------------	--	------	------	--------	--	--

DG.6.17.3.1	INSTAL·LACIÓ SUBMINISTRAMENT D'AIGUA P-1	1/150	1/75	1 de 11		
DG.6.17.3.2	INSTAL·LACIÓ SUBMINISTRAMENT D'AIGUA P-1	1/150	1/75	2 de 11		
DG.6.17.3.3	INSTAL·LACIÓ SUBMINISTRAMENT D'AIGUA PB	1/150	1/75	3 de 11		
DG.6.17.3.4	INSTAL·LACIÓ SUBMINISTRAMENT D'AIGUA P1	1/150	1/75	4 de 11		
DG.6.17.3.5	INSTAL·LACIÓ SUBMINISTRAMENT D'AIGUA P2/3	1/150	1/75	5 de 11		
DG.6.17.3.6	INSTAL·LACIÓ SUBMINISTRAMENT D'AIGUA P4	1/150	1/75	6 de 11		
DG.6.17.3.7	INSTAL·LACIÓ SUBMINISTRAMENT D'AIGUA P5	1/150	1/75	7 de 11		
DG.6.17.3.8	INSTAL·LACIÓ SUBMINISTRAMENT D'AIGUA PC	1/150	1/75	8 de 11		
DG.6.17.3.9	INSTAL·LACIÓ SUBMINISTRAMENT D'AIGUA ESQUEMA	1/150	1/75	9 de 11		
DG.6.17.3.10	INSTAL·LACIÓ DE SUBMINISTRAMENT D'AIGUA ESQUEMA HIDRÀULIC PI.SOT.-2 A PI.3	1/150	1/75	10 de 11		
DG.6.17.3.11	INSTAL·LACIÓ DE SUBMINISTRAMENT D'AIGUA ESQUEMA HIDRÀULIC PI.4 A PI.C	1/150	1/75	11 de 11		
DG.6.17.4.1	INSTAL·LACIONS EVACUACIÓ D'AIGÜES P-2	1/150	1/75	1 de 2		
DG.6.17.4.2	INSTAL·LACIONS EVACUACIÓ D'AIGÜES P-1	1/150	1/75	2 de 2		
DG.6.17.5.1.1	INSTAL·LACIONS TÈRMiques (CLIMATITZACIÓ) P-1	1/150	1/75	1 de 10		
DG.6.17.5.1.2	INSTAL·LACIONS TÈRMiques (CLIMATITZACIÓ) PB	1/150	1/75	2 de 10		
DG.6.17.5.1.3	INSTAL·LACIONS TÈRMiques (CLIMATITZACIÓ) P1	1/150	1/75	3 de 10		
DG.6.17.5.1.4	INSTAL·LACIONS TÈRMiques (CLIMATITZACIÓ) P2/3	1/150	1/75	4 de 10		
DG.6.17.5.1.5	INSTAL·LACIONS TÈRMiques (CLIMATITZACIÓ) P4	1/150	1/75	5 de 10		
DG.6.17.5.1.6	INSTAL·LACIONS TÈRMiques (CLIMATITZACIÓ) P5	1/150	1/75	6 de 10		
DG.6.17.5.1.7	INSTAL·LACIONS TÈRMiques (CLIMATITZACIÓ) PC	1/150	1/75	7 de 10		
DG.6.17.5.1.8	INSTAL·LACIONS TÈRMiques (CLIMATITZACIÓ) ESQUEMA	1/150	1/75	8 de 10		
DG.6.17.5.1.9	INSTAL·LACIONS TÈRMiques (CLIMATITZACIÓ) ESQUEMA CIRCUITS HIDRÀULICS	1/150	1/75	9 de 10		
DG.6.17.5.1.10	INSTAL·LACIONS TÈRMiques (CLIMATITZACIÓ) ESQUEMA RADIDADORS	1/150	1/75	10 de 10		
DG.6.17.5.2.1	INSTAL·LACIONS TÈRMiques (CLIMATITZACIÓ) P-1	1/150	1/75	1 de 8		
DG.6.17.5.2.2	INSTAL·LACIONS TÈRMiques (CLIMATITZACIÓ) PB	1/150	1/75	2 de 8		
DG.6.17.5.2.3	INSTAL·LACIONS TÈRMiques (CLIMATITZACIÓ) P1	1/150	1/75	3 de 8		
DG.6.17.5.2.4	INSTAL·LACIONS TÈRMiques (CLIMATITZACIÓ) P2/3	1/150	1/75	4 de 8		
DG.6.17.5.2.5	INSTAL·LACIONS TÈRMiques (CLIMATITZACIÓ) P4	1/150	1/75	5 de 8		
DG.6.17.5.2.6	INSTAL·LACIONS TÈRMiques (CLIMATITZACIÓ) P5	1/150	1/75	6 de 8		
DG.6.17.6.1	SISTEMES DE VENTILACIÓ I EXTRACCIÓ ESPECÍFICS P-2	1/150	1/75	1 de 11		

DG.6.17.6.2	SISTEMES DE VENTILACIÓ I EXTRACCIÓ ESPECÍFICS P-1	1/150	1/75	2 de 11		
DG.6.17.6.3	SISTEMES DE VENTILACIÓ I EXTRACCIÓ ESPECÍFICS PB	1/150	1/75	3 de 11		
DG.6.17.6.4	SISTEMES DE VENTILACIÓ I EXTRACCIÓ ESPECÍFICS P1	1/150	1/75	4 de 11		
DG.6.17.6.5	SISTEMES DE VENTILACIÓ I EXTRACCIÓ ESPECÍFICS P2/3	1/150	1/75	5 de 11		
DG.6.17.6.6	SISTEMES DE VENTILACIÓ I EXTRACCIÓ ESPECÍFICS P4	1/150	1/75	6 de 11		
DG.6.17.6.7	SISTEMES DE VENTILACIÓ I EXTRACCIÓ ESPECÍFICS P5	1/150	1/75	7 de 11		
DG.6.17.6.8	SISTEMES DE VENTILACIÓ I EXTRACCIÓ ESPECÍFICS PC	1/150	1/75	8 de 11		
DG.6.17.6.9	SISTEMES DE VENTILACIÓ I EXTRACCIÓ ESPECÍFICS ESQUEMES UTA's	1/150	1/75	9 de 11		
DG.6.17.6.10	SISTEMES DE VENTILACIÓ I EXTRACCIÓ ESPECÍFICS ESQUEMES UTA's	1/150	1/75	10 de 11		
DG.6.17.6.11	SISTEMES DE VENTILACIÓ I EXTRACCIÓ ESPECÍFICS RESUM MÀQUINES	-	-	11 de 11		
DG.6.17.7.1	SUBMINISTRAMENT DE COMBUSTIBLE P-1	1/150	1/75	1 de 3		
DG.6.17.7.2	SUBMINISTRAMENT DE COMBUSTIBLE PB	1/150	1/75	2 de 3		
DG.6.17.7.3	SUBMINISTRAMENT DE COMBUSTIBLE ESQUEMA	1/150	1/75	3 de 3		
DG.6.17.8.1	INSTAL·LACIONS ELÈCTRIQUES P-2	1/150	1/75	1 de 14		
DG.6.17.8.2	INSTAL·LACIONS ELÈCTRIQUES P-1	1/150	1/75	2 de 14		
DG.6.17.8.3	INSTAL·LACIONS ELÈCTRIQUES PB	1/150	1/75	3 de 14		
DG.6.17.8.4	INSTAL·LACIONS ELÈCTRIQUES P1	1/150	1/75	4 de 14		
DG.6.17.8.5	INSTAL·LACIONS ELÈCTRIQUES P2/3	1/150	1/75	5 de 14		
DG.6.17.8.6	INSTAL·LACIONS ELÈCTRIQUES P4	1/150	1/75	6 de 14		
DG.6.17.8.7	INSTAL·LACIONS ELÈCTRIQUES P5	1/150	1/75	7 de 14		
DG.6.17.8.8	INSTAL·LACIONS ELÈCTRIQUES PC	1/150	1/75	8 de 14		
DG.6.17.8.9	INSTAL·LACIONS ELÈCTRIQUES ESQUEMA GENERAL	1/150	1/75	9 de 14		
DG.6.17.8.10	INSTAL·LACIONS ELÈCTRIQUES ESQUEMA UNIFILARS I	1/150	1/75	10 de 14		
DG.6.17.8.11	INSTAL·LACIONS ELÈCTRIQUES ESQUEMA UNIFILARS II	1/150	1/75	11 de 14		
DG.6.17.8.12	INSTAL·LACIONS ELÈCTRIQUES ESQUEMA UNIFILARS III	1/150	1/75	12 de 14		
DG.6.17.8.13	INSTAL·LACIONS ELÈCTRIQUES ESQUEMA UNIFILARS IV	1/150	1/75	13 de 14		
DG.6.17.8.14	INSTAL·LACIONS ELÈCTRIQUES DETALL QUADRES ELÈCTRICS NOUS	-	-	14 de 14		
DG.6.17.9.1	INSTAL·LACIONS D'ENLLUMENAT P2	1/150	1/75	1 de 8		
DG.6.17.9.2	INSTAL·LACIONS D'ENLLUMENAT P-1	1/150	1/75	2 de 8		
DG.6.17.9.3	INSTAL·LACIONS D'ENLLUMENAT PB	1/150	1/75	3 de 8		
DG.6.17.9.4	INSTAL·LACIONS D'ENLLUMENAT P1	1/150	1/75	4 de 8		
DG.6.17.9.5	INSTAL·LACIONS D'ENLLUMENAT P2/3	1/150	1/75	5 de 8		
DG.6.17.9.6	INSTAL·LACIONS D'ENLLUMENAT P4	1/150	1/75	6 de 8		
DG.6.17.9.7	INSTAL·LACIONS D'ENLLUMENAT P5	1/150	1/75	7 de 8		
DG.6.17.9.8	INSTAL·LACIONS D'ENLLUMENAT PC	1/150	1/75	8 de 8		
DG.6.17.10.1	SISTMES DE PRODUCCIÓ AMB ENERGIES RENOVABLES PC	1/150	1/75	1 de 2		
DG.6.17.10.2	SISTMES DE PRODUCCIÓ AMB ENERGIES RENOVABLES PSC	1/150	1/75	2 de 2		
DG.6.17.10.3	SISTMES DE PRODUCCIÓ AMB ENERGIES RENOVABLES ESQUEMA	1/150	1/75	3 de 3		
DG.6.17.12.1	INSTAL·LACIONS AUDIOVISUALS ESCENOGRÀFIQUES I LUMÍNÍQUEST P-1	1/150	1/75	1 de 7		
DG.6.17.12.2	INSTAL·LACIONS AUDIOVISUALS ESCENOGRÀFIQUES I LUMÍNÍQUEST PB	1/150	1/75	2 de 7		
DG.6.17.12.3	INSTAL·LACIONS AUDIOVISUALS ESCENOGRÀFIQUES I LUMÍNÍQUEST P1	1/150	1/75	3 de 7		
DG.6.17.12.4	INSTAL·LACIONS AUDIOVISUALS ESCENOGRÀFIQUES I LUMÍNÍQUEST P2/3	1/150	1/75	4 de 7		

DG.6.17.12.5	INSTAL·LACIONS AUDIOVISUALS ESCENOGRÀFIQUES I LUMÍNQUEST P4	1/150	1/75	5 de 7		
DG.6.17.12.6	INSTAL·LACIONS AUDIOVISUALS ESCENOGRÀFIQUES I LUMÍNQUEST P5	1/150	1/75	6 de 7		
DG.6.17.12.7	INSTAL·LACIONS AUDIOVISUALS ESCENOGRÀFIQUES I LUMÍNQUEST ESQUEMA AVISADOR ACÚSTIC WC	1/150	1/75	7 de 7		
DG.6.17.13.1	INSTAL·LACIONS DE PROTECCIÓ CONTRA INCENDIS P-2	1/150	1/75	1 de 14		
DG.6.17.13.2	INSTAL·LACIONS DE PROTECCIÓ CONTRA INCENDIS P-1	1/150	1/75	2 de 14		
DG.6.17.13.3	INSTAL·LACIONS DE PROTECCIÓ CONTRA INCENDIS PB	1/150	1/75	3 de 14		
DG.6.17.13.4	INSTAL·LACIONS DE PROTECCIÓ CONTRA INCENDIS P1	1/150	1/75	4 de 14		
DG.6.17.13.5	INSTAL·LACIONS DE PROTECCIÓ CONTRA INCENDIS P2/3	1/150	1/75	5 de 14		
DG.6.17.13.6	INSTAL·LACIONS DE PROTECCIÓ CONTRA INCENDIS P4	1/150	1/75	6 de 14		
DG.6.17.13.7	INSTAL·LACIONS DE PROTECCIÓ CONTRA INCENDIS P5	1/150	1/75	7 de 14		
DG.6.17.13.8	C DE PROTECCIÓ CONTRA INCENDIS PC	1/150	1/75	8 de 14		
DG.6.17.13.9	INSTAL·LACIONS DE PROTECCIÓ CONTRA INCENDIS ESQUEMA	1/150	1/75	9 de 14		
DG.6.17.13.10	INSTAL·LACIONS DE PROTECCIÓ CONTRA INCENDIS ESQUEMA ELÈCTRIC CENTRAL N°1	1/150	1/75	10 de 14		
DG.6.17.13.11	INSTAL·LACIONS DE PROTECCIÓ CONTRA INCENDIS ESQUEMA ELÈCTRIC CENTRAL N°1	1/150	1/75	11 de 14		
DG.6.17.13.12	INSTAL·LACIONS DE PROTECCIÓ CONTRA INCENDIS ESQUEMA BIES's	1/150	1/75	12 de 14		
DG.6.17.13.13	INSTAL·LACIONS DE PROTECCIÓ CONTRA INCENDIS ESQUEMA RUIXADORS	1/150	1/75	13 de 14		
DG.6.17.13.14	INSTAL·LACIONS DE PROTECCIÓ CONTRA INCENDIS DETALL ARQUETA	-	-	14 de 14		
DG.6.17.21.1	INSTAL·LACIONS CONTROL I GESTIÓ P-1	1/150	1/75	1 de 9		
DG.6.17.21.2	INSTAL·LACIONS CONTROL I GESTIÓ PB	1/150	1/75	2 de 9		
DG.6.17.21.3	INSTAL·LACIONS CONTROL I GESTIÓ P1	1/150	1/75	3 de 9		
DG.6.17.21.4	INSTAL·LACIONS CONTROL I GESTIÓ P2	1/150	1/75	4 de 9		
DG.6.17.21.5	INSTAL·LACIONS CONTROL I GESTIÓ P4	1/150	1/75	5 de 9		
DG.6.17.21.6	INSTAL·LACIONS CONTROL I GESTIÓ P5	1/150	1/75	6 de 9		
DG.6.17.21.7	INSTAL·LACIONS CONTROL I GESTIÓ PC	1/150	1/75	7 de 9		
DG.6.17.21.8	INSTAL·LACIONS CONTROL I GESTIÓ ESQUEMA SENTILO	1/150	1/75	8 de 10		
DG.6.17.21.9	INSTAL·LACIONS CONTROL I GESTIÓ ESQUEMA BMS	1/150	1/75	9 de 10		
DG.6.17.21.10	INSTAL·LACIONS CONTROL I GESTIÓ ESQUEMA HIDRÀULIC PRODUCCIÓ ACS	1/150	1/75	10 de 10		
DG.6.17.31.1	SUPERPOSICIÓ D'INSTAL·LACIONS P-2	1/150	1/75	1 de 15		
DG.6.17.31.2	SUPERPOSICIÓ D'INSTAL·LACIONS P-1	1/150	1/75	2 de 15		
DG.6.17.31.3	SUPERPOSICIÓ D'INSTAL·LACIONS PB	1/150	1/75	3 de 15		
DG.6.17.31.4	SUPERPOSICIÓ D'INSTAL·LACIONS P1	1/150	1/75	4 de 15		
DG.6.17.31.5	SUPERPOSICIÓ D'INSTAL·LACIONS P2/3	1/150	1/75	5 de 15		
DG.6.17.31.6	SUPERPOSICIÓ D'INSTAL·LACIONS P4	1/150	1/75	6 de 15		
DG.6.17.31.7	SUPERPOSICIÓ D'INSTAL·LACIONS P5	1/150	1/75	7 de 15		
DG.6.17.31.8	SUPERPOSICIÓ D'INSTAL·LACIONS PC	1/150	1/75	8 de 15		
DG.6.17.31.9	SUPERPOSICIÓ D'INSTAL·LACIONS PASOS A COBERTA	1/150	1/75	9 de 15		
DG.6.17.31.10	SUPERPOSICIÓ D'INSTAL·LACIONS HABITACIONS TIPUS	1/50	1/25	10 de 15		
DG.6.17.31.11	SUPERPOSICIÓ D'INSTAL·LACIONS SECCIÓ A-A'	1/50	1/25	11 de 15		
DG.6.17.31.12	SUPERPOSICIÓ D'INSTAL·LACIONS SECCIÓ B-B'	1/50	1/25	12 de 15		
DG.6.17.31.13	SUPERPOSICIÓ D'INSTAL·LACIONS SECCIÓ C-C'	1/50	1/25	13 de 15		
DG.6.17.31.14	SUPERPOSICIÓ D'INSTAL·LACIONS SECCIÓ D-D'	1/50	1/25	14 de 15		

DG.6.17.31.15	SUPERPOSICIÓ D'INSTAL·LACIONS SALA INSTAL·LACIONS COBERTA	1/50	1/25	15 de 15		
---------------	---	------	------	----------	--	--

DG.6.18	EQUIPAMENT, MOBILIARI I SENYALÈTICA	4			
---------	-------------------------------------	---	--	--	--

DG.6.18.1	MOBILIARI I EQUIPAMENT FIX	4			
-----------	----------------------------	---	--	--	--

DG.6.18.1.1	ARMARIS	1/40	1/20	1 de 4		
DG.6.18.1.2	BANCS SALES D'ESTAR	1/40	1/20	1 de 4		
DG.6.18.1.3	MOSTRADOR VESTÍBUL D'ACCÉS	1/40	1/20	1 de 4		
DG.6.18.1.4	OFFICE DE PLANTA_MOBLES DE CUINA	1/40	1/20	1 de 4		

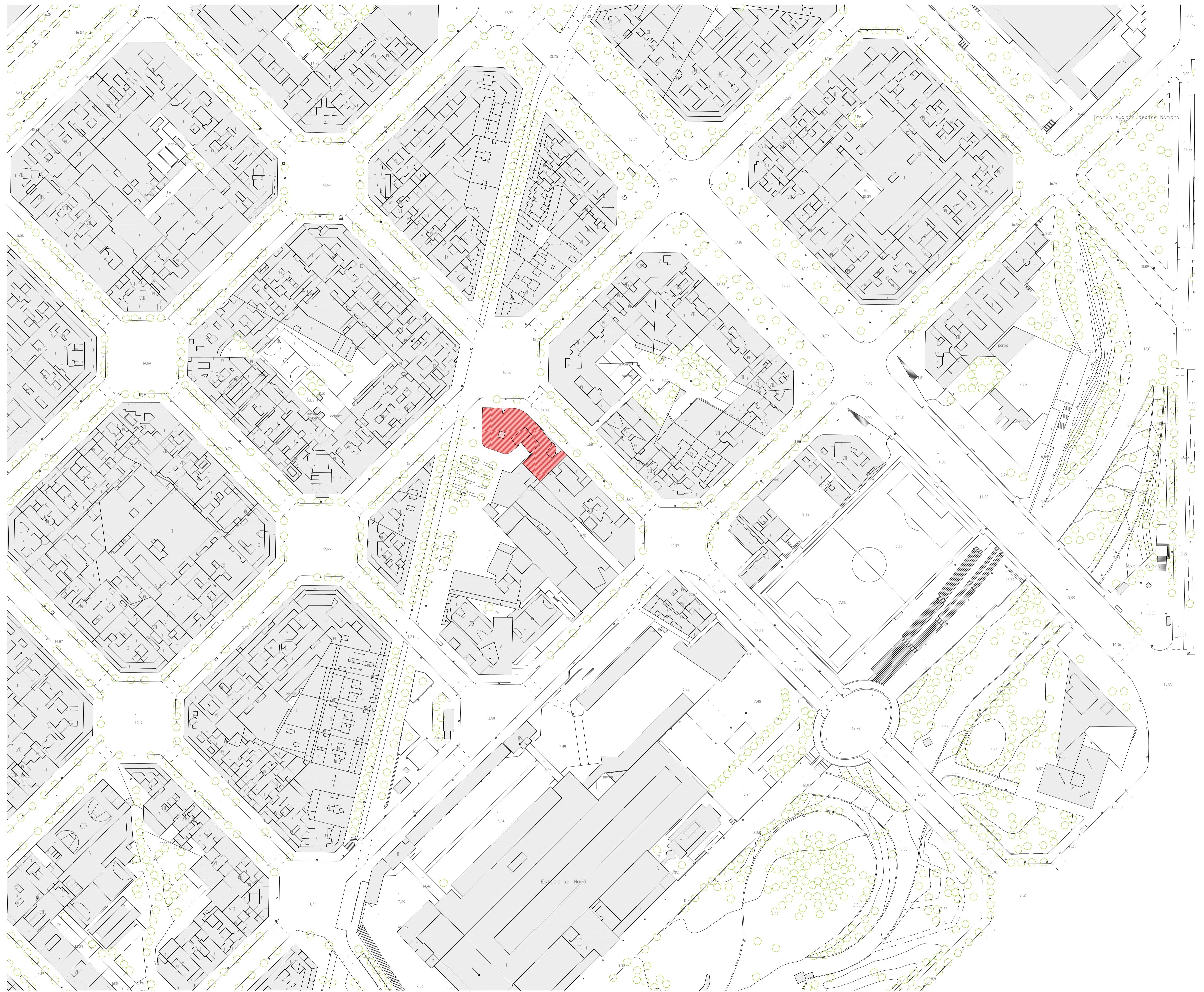

SITUACIÓ
e: 1/2000

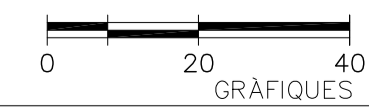



ORTOFOTOPLA
e: 1/1000

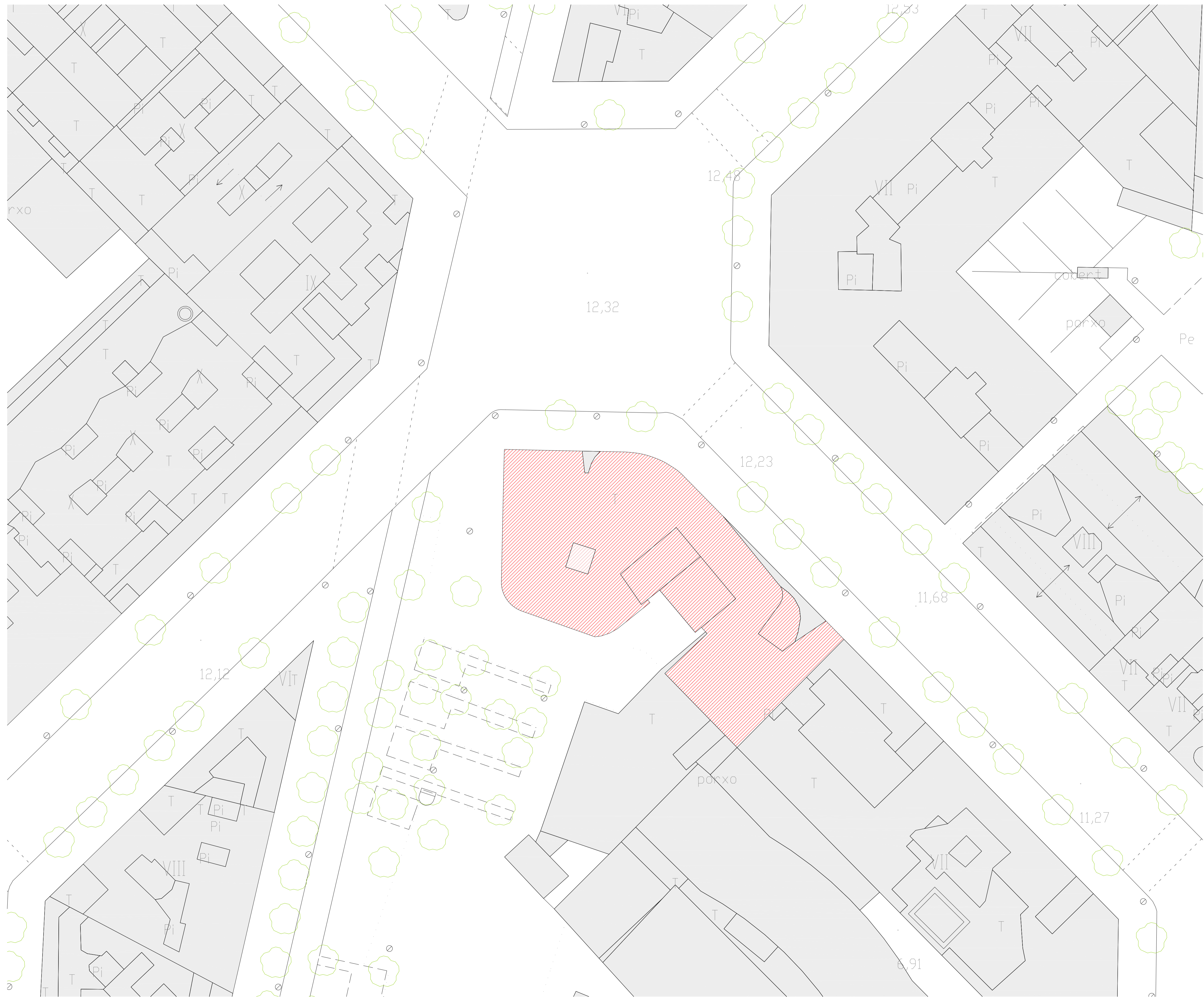

N
 SITUACIÓ
 e: 1/500

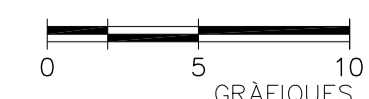

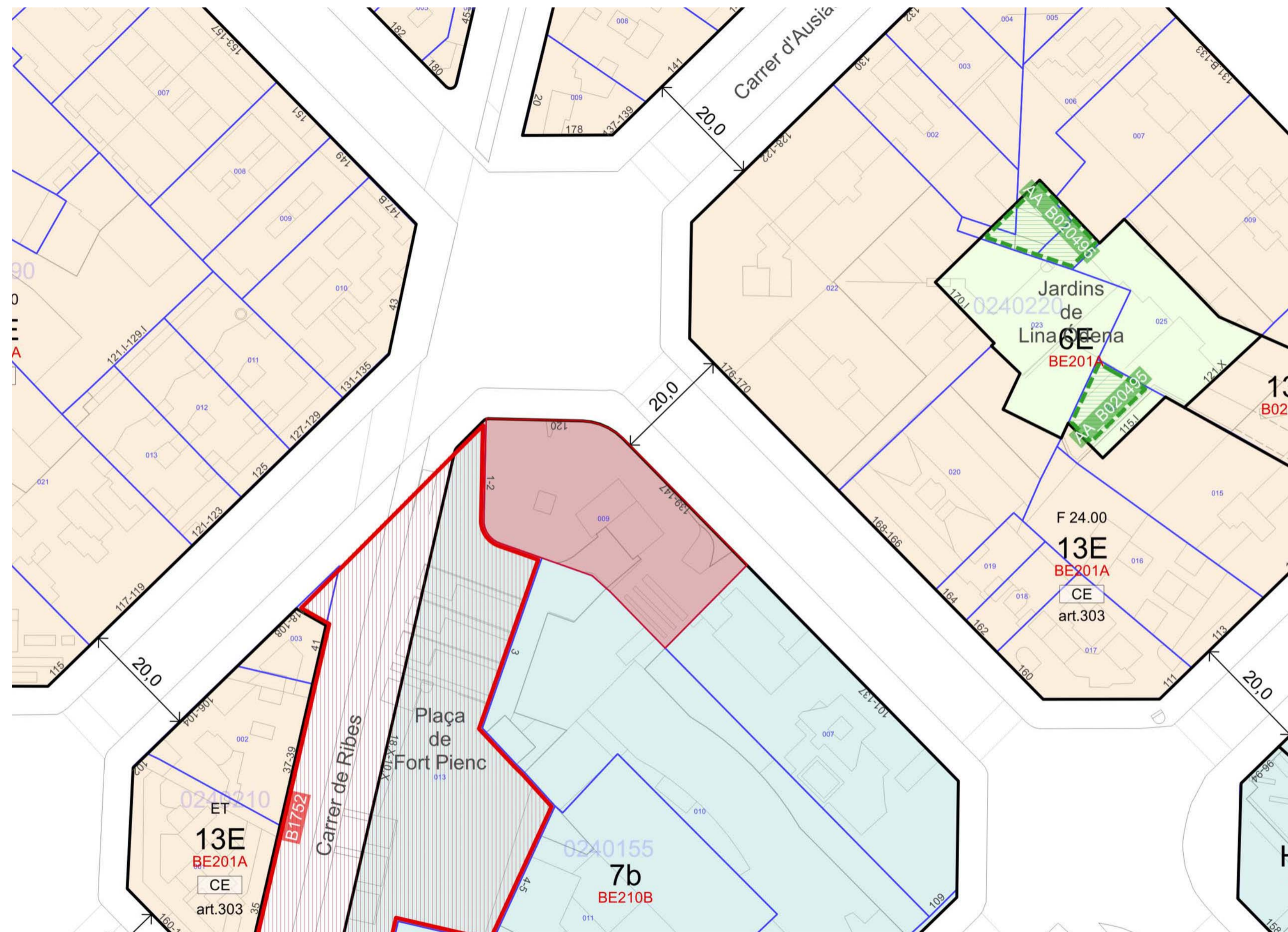

PLÀNOL URBANÍSTIC_PGM
e: 1/1000



PLÀNOL D'ORDENACIÓ,
MPEU de concreció d'equipaments i determinació de les condicions d'edificació de l'illa
compresa entre els carrers de Sicília, de Ribes, de Sardenya i d'Ali-bei
e: 1/1000

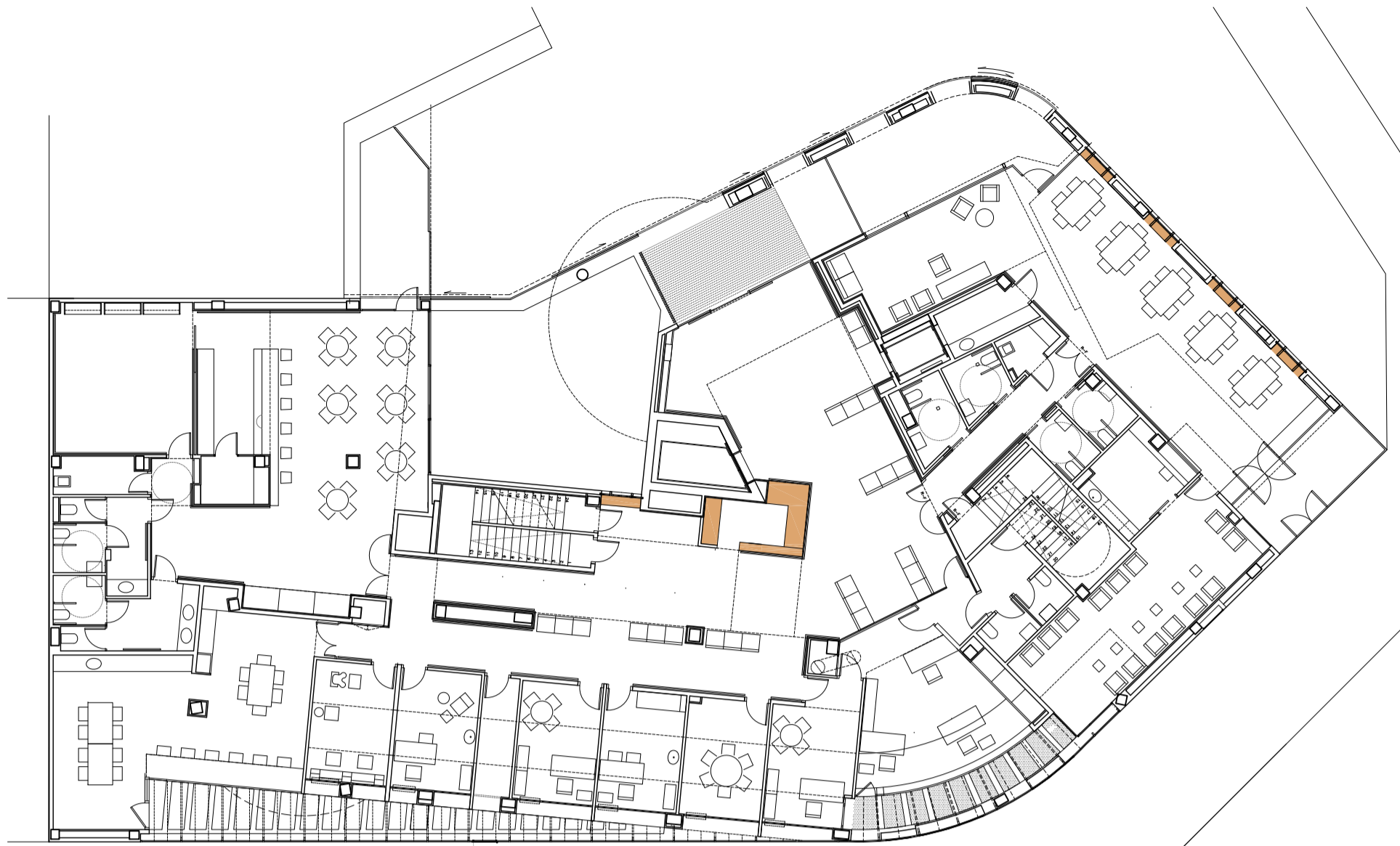

PLANTA BAIXA



PLANTA CINQUENA

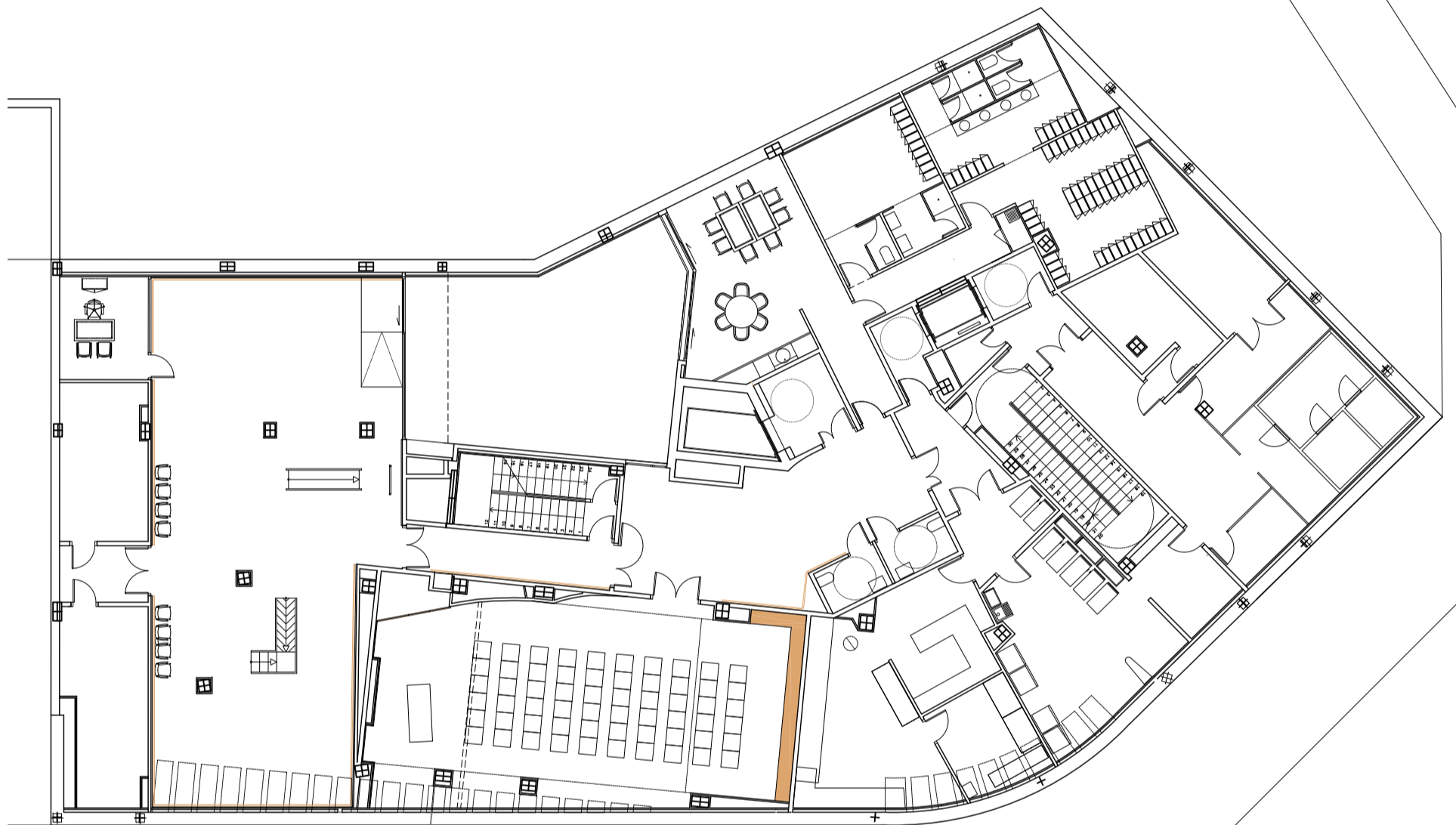

PLANTA SOTERRANI 1



PLANTA SEGONA/ TERCERA/ QUARTA

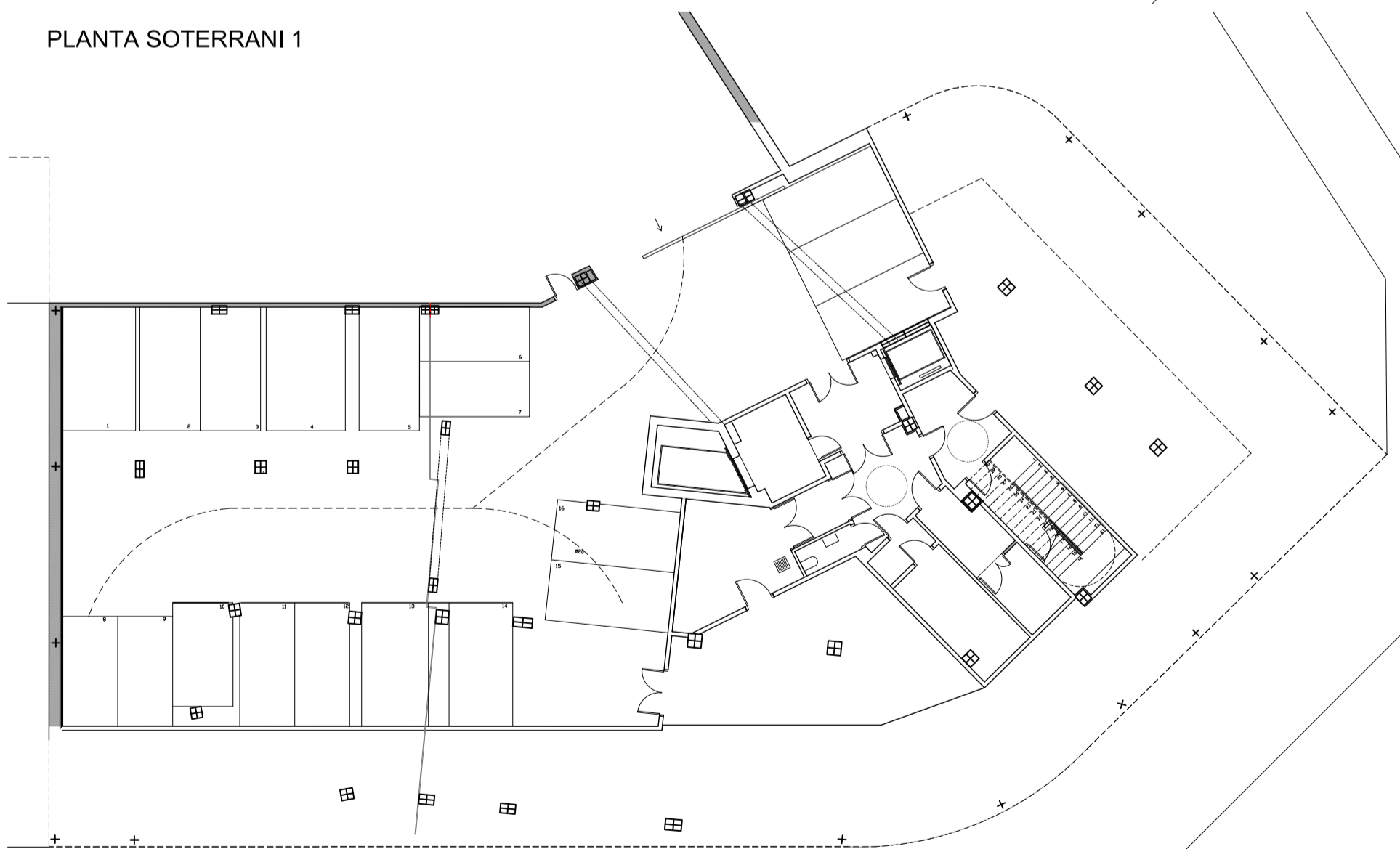

PLANTA SOTERRANI 2



PLANTA PRIMERA

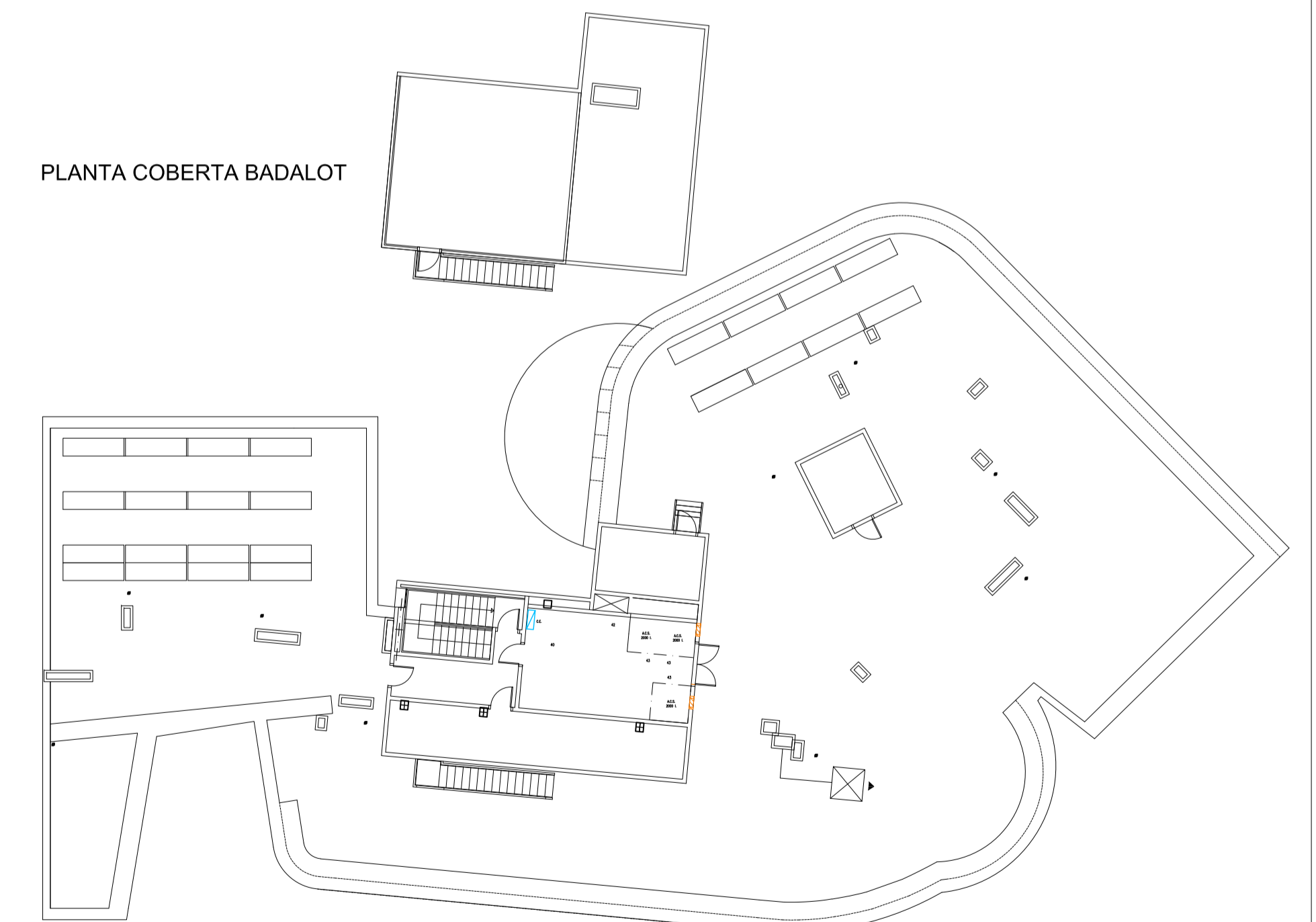

PLANTA COBERTA BADALOT

PLANTA COBERTA

QUADRE SUPERFÍCIES ÚTILS TOTALS

TOTAL S. ÚTIL PLANTA SOTERRANI-2	499,70
TOTAL S. ÚTIL PLANTA SOTERRANI-1	741,80
TOTAL S. ÚTIL PLANTA BAIXA	675,24
TOTAL S. ÚTIL PLANTA PRIMERA	741,06
TOTAL S. ÚTIL PLANTA SEGONA	743,84
TOTAL S. ÚTIL PLANTA TERCERA	743,84
TOTAL S. ÚTIL PLANTA QUARTA	743,84
TOTAL S. ÚTIL CINQUENA	689,99
TOTAL S. ÚTIL PLANTA COBERTA	79,70

TOTAL SUPERFÍCIE ÚTIL 5659,01

QUADRE SUPERFÍCIES CONSTRUÏDES

TOTAL S. CONSTRUÏDA PLANTA SOTERRANI-2	571,50
TOTAL S. CONSTRUÏDA PLANTA SOTERRANI-1	893,70
TOTAL S. CONSTRUÏDA PLANTA BAIXA	782,20
TOTAL S. CONSTRUÏDA PLANTA PRIMERA	819,70
TOTAL S. CONSTRUÏDA PLANTA SEGONA	882,40
TOTAL S. CONSTRUÏDA PLANTA TERCERA	882,40
TOTAL S. CONSTRUÏDA PLANTA QUARTA	882,40
TOTAL S. CONSTRUÏDA PLANTA CINQUENA	826,50
TOTAL S. CONSTRUÏDA PLANTA COBERTA	93,40

TOTAL SUPERFÍCIE CONSTRUÏDA SOBRE RASANT 5169,00

TOTAL SUPERFÍCIE CONSTRUÏDA TOTAL 6634,20



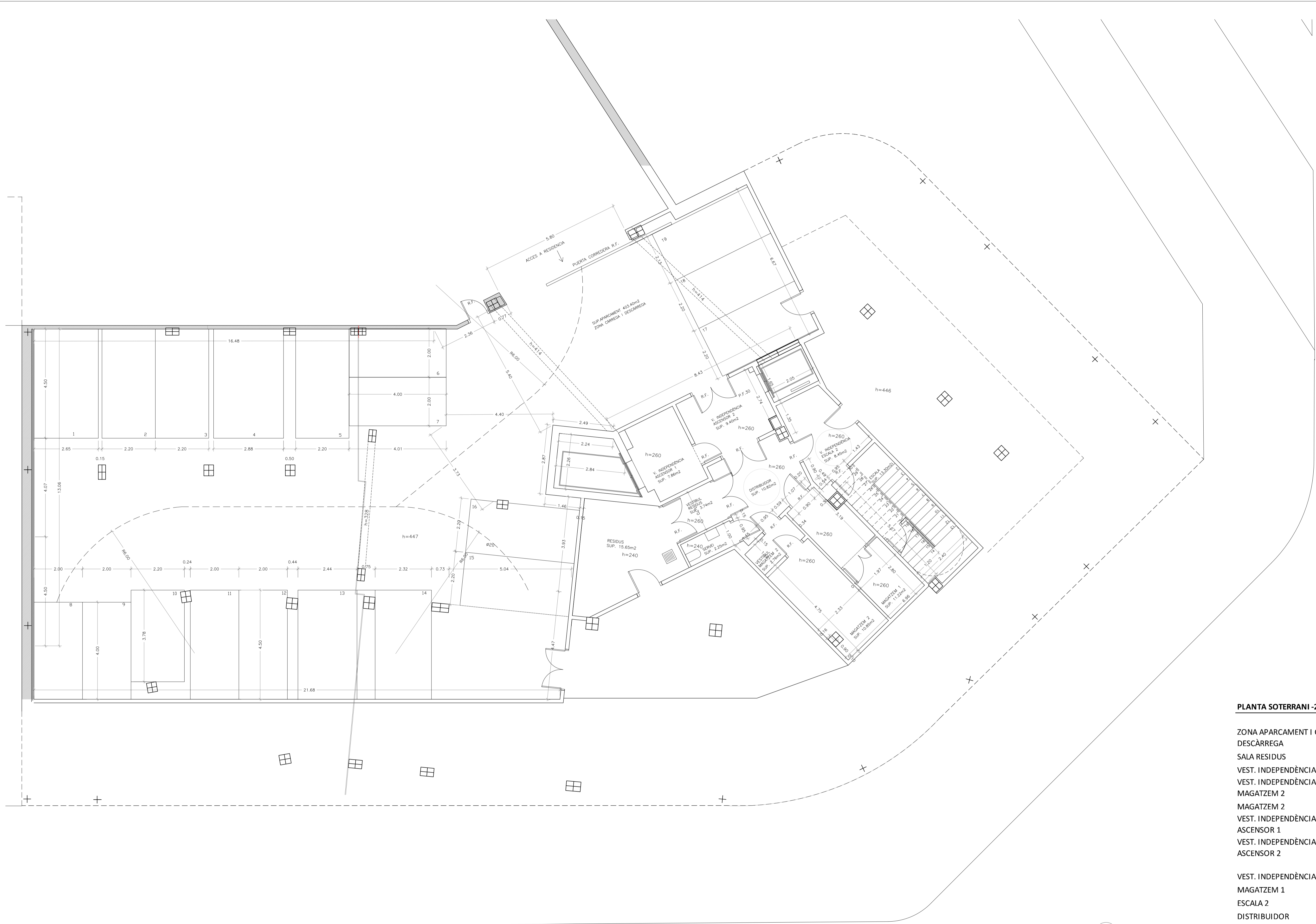

PLANTA SOTERRANI -2		499,70
ZONA APARCAMENT I CÀRREGA I DESCÀRREGA		403,40
SALA RESIDUS		15,65
VEST. INDEPENDÈNCIA RESIDUS		3,74
VEST. INDEPENDÈNCIA		
MAGATZEM 2		2,76
MAGATZEM 2		10,85
VEST. INDEPENDÈNCIA		
ASCENSOR 1		7,86
VEST. INDEPENDÈNCIA		
ASCENSOR 2		9,40
VEST. INDEPENDÈNCIA ESCALA 2		8,45
MAGATZEM 1		11,22
ESCALA 2		13,3
DISTRIBUIDOR		10,82
SERVEI		2,25



PLANTA SOTERRANI -1 741,80

DESPATX	11,18
MAGATZEM 1	16,83
MAGATZEM 2	19,18
DISTRIBUIDOR MAGATZEMS	6,15
SALA REHABILITACIÓ	149,75
VEST. INDEPENDÈNCIA ESCALA 1	11,70
ESCALA 1	13,96
DISTRIBUIDOR PRINCIPAL	45,20
SALA REFLEXIÓ	103,71
SERVEIS ADAPTATS	7,42
VEST. INDEPENDÈNCIA	
ASCENSOR 1	6,90
VESTUARI FEMENÍ	42,11
VESTUARIS MASCULÍ	23,23
DESCANS PERSONAL	31,60
DISTRIBUIDOR ZONA PERSONAL	7,60
DISTRIBUIDOR VESTIDORS	7,96
NETEJA	1,09
VEST. INDEPENDÈNCIA	
ASCENSOR 2 - DRETA	4,10
VEST. INDEPENDÈNCIA	
ASCENSOR 2 - ESQUERRA	4,29
ESCALA 2	20,76
VEST. INDEPENDÈNCIA ESCALA 2 - COSTAT DRET	4,96
VEST. INDEPENDÈNCIA ESCALA 2 - COSTAT ESQUERRA	8,48
VEST. INDEPENDÈNCIA	
BUGADERIA-CUINA	7,15
CUINA	53,14
BUGADERIA	40,89
MAGATZEM BUGADERIA	5,43
ESPAI TELECOMUNICACIONS	2,18
DISTRIBUIDOR 1	23,10
DISTRIBUIDOR 2	11,50
DISTRIBUIDOR 3	6,58
QUADRE ELÈCTRIC	11,40
VEST. INDEP. QUADRE ELÈCTRIC	1,48
SALA BOMBES	14,30
CAMBRES FRIGORÍFIQUES	16,50



SIMBOLOGIA DE ELECTRICIDAD						



PLANTA BAIXA 675,24

ESCALA 1	12,00
VESTÍBUL, CIRCULACIÓ I ESPERA	158,06
CAFETERIA	73,11
BAR	13,86
MAGATZEM BAR	4,40
MAGATZEM	27,97
NETEJA BAR	4,40
SERVEIS HIGIÈNICS BAR 1	10,22
SERVEIS HIGIÈNICS BAR 2	12,12
TERÀPIA OCUPACIONAL	57,07
PERRUQUERIA	12,84
PODOLOGIA	12,84
SALA VISITES	12,70
METGE	12,70
ASSISTÈNCIA SOCIAL	12,70
DIRECCIÓ	15,63
ADMINISTRACIÓ	29,96
SALA DESCANS	34,19
UNITAT INFERMERIA	9,71
SERVEIS HIGIÈNICS	5,18
DISTRIBUIDOR ESCALA 2	7,81
ESCALA 2	15,20
PASSADÍS DE CONNEXIÓ	10,29
SERVEI ADAPTAT 1	4,75
SERVEI ADAPTAT 2	4,09
SERVEI ADAPTAT 3	3,40
SERVEI PERSONAL	3,75
CENTRE DE DIA	86,08
NETEJA	2,70
OFFICE	5,51



SIMBOLOGIA DE ELECTRICIDAD							
	PANTALLA FLUORESCENTE ESTANCA 2X35W		LAMPARA FLUORESCENTE 2X13W		LAMPARA HALOGENA 1X50W		TOMA DE CORRIENTE MONOFASICA ESTANCA
	PANTALLA FLUORESCENTE ESTANCA 2X36W		LAMPARA FLUORESCENTE COMPACTA 2X26W (SUP.)		LAMPARA INCANDESCENTE 1X100W		TOMA DE CORRIENTE MONOFASICA
	PANTALLA FLUORESCENTE ESTANCA 2X18W		LAMPARA FLUORESCENTE COMPACTA 2X26W (EMP.)		ALUMBRADO DE EMERGENCIA 333 Lm		TOMA DE CORRIENTE MONOFASICA DE 25A
	PANTALLA FLUORESCENTE 2X36W		LAMPARA FLUORESCENTE 1X36W + 1X18W		ALUMBRADO DE EMERGENCIA 74 Lm		TOMA DE CORRIENTE TRIFASICA
	REGLETA FLUORESCENTE 1X18W		APLIQUE FLUORESCENTE ESTANCO 1X18W (SUP.)		ALUMBRADO DE EMERGENCIA ESTANCA 74 Lm		INTERRUPTOR BIPOLAR ESTANCO
	PANTALLA FLUORESCENTE ESTANCA 2X36W (SUP.)		LAMPARA FLUORESCENTE 2X26W		ALUMBRADO DE EMERGENCIA Y SEÑALIZACION 74 Lm		INTERRUPTOR BIPOLAR
	LAMPARA FLUORESCENTE COMPACTA 2X18W (EMP.)		LAMPARA FLUORESCENTE EXTERIOR 2X26W		MEGAFONIA		INTERRUPTOR COMUTADO
	TOMA DE CORRIENTE MONOFASICA		INTERRUPTOR DE CRUCE		INTERFONO		CENTRALITA TELEFONO
	INTERRUPTOR DE CRUCE		PULSADOR		DETECTOR DE PRESENCIA		CENTRALITA SEGURIDAD
	PULSADOR		PULSADOR TEMPORIZADO		SIRENA DE SEGURIDAD		DISPOSITIVO ALARMA PUESTOS 24 h.
	PULSADOR CON INTERFONO		TOMA DE TELEFONO		ABRE PUERTA INTERFONO		DISPOSITIVO ALARMA PUESTOS NOCHE
	TOMA DE TELEFONO		TOMA DE TELEVISION		SISTEMA HOSPITALARIO		SIRENA OBERTURA PUERTAS
	TOMA DE TELEVISION		TOMA DE ORDENADOR		CONTROL HOSPITALARIO		NUMERO DE HABITACION
	TOMA DE ORDENADOR		CENTRALITA INCENDIOS				



PLANTA PRIMERA 741,06

HABITACIÓ 1	15,04
SERVEI HIGIÈNICS H1	3,52
HABITACIÓ 2	13
DISTRIBUIDOR H2-3	3,3
SERVEI HIGIÈNICS H2-3	3,2
HABITACIÓ 3	12,1
HABITACIÓ 4	13,1
SERVEI HIGIÈNICS H4-5	3,2
DISTRIBUIDOR H4-5	3,3
HABITACIÓ 5	13,1
HABITACIÓ 6	18,95
SERVEI HIGIÈNICS H6	3,3
HABITACIÓ 7	11,5
SERVEI HIGIÈNICS H7-8	3,95
DISTRIBUIDOR H7-8	7,9
HABITACIÓ 8	11,85
HABITACIÓ 9	11,8
SERVEI HIGIÈNICS H9-10	3,6
DISTRIBUIDOR H9-10	7,9
HABITACIÓ 10	13,9
HABITACIÓ 11	16,8
SERVEI HIGIÈNICS H11-12	3,6
DISTRIBUIDOR H11-12	5,4
HABITACIÓ 12	12,25
HABITACIÓ 13	14,75
SERVEI HIGIÈNICS H13	3,2
HABITACIÓ 14	15,5
SERVEI HIGIÈNICS H14	3,5
HABITACIÓ 15	15,5
SERVEI HIGIÈNICS H15	3,3
HABITACIÓ 16	15,4
SERVEI HIGIÈNICS H16	3,5
HABITACIÓ 17	19,7
SERVEI HIGIÈNICS H17	3,3
HABITACIÓ 18	14,9
SERVEI HIGIÈNICS H18	3,3
HABITACIÓ 19	26,5
SERVEI HIGIÈNICS H19	3
HABITACIÓ 20	26,5
SERVEI HIGIÈNICS H20	3,45
HABITACIÓ 21	24,7
SERVEI HIGIÈNICS H21	3,15
HABITACIÓ 22	24,52
SERVEI HIGIÈNICS H22	3,1
ESCALA	12,75
ESCALA 2	12,9
SALA 1	32,7
MENJADOR	75,8
PAS	126
SERVEI HIGIÈNICS GERIÀTRIC	7,8
OFFICE	4,9
SERVEIS HIGIÈNICS MENJADOR	3,2
MAGATZEM ROBA 1	3,48
MAGATZEM ROBA BRUTA	7,2
CENTRE INFERMERIA	8



SIMBOLOGIA DE ELECTRICIDAD						

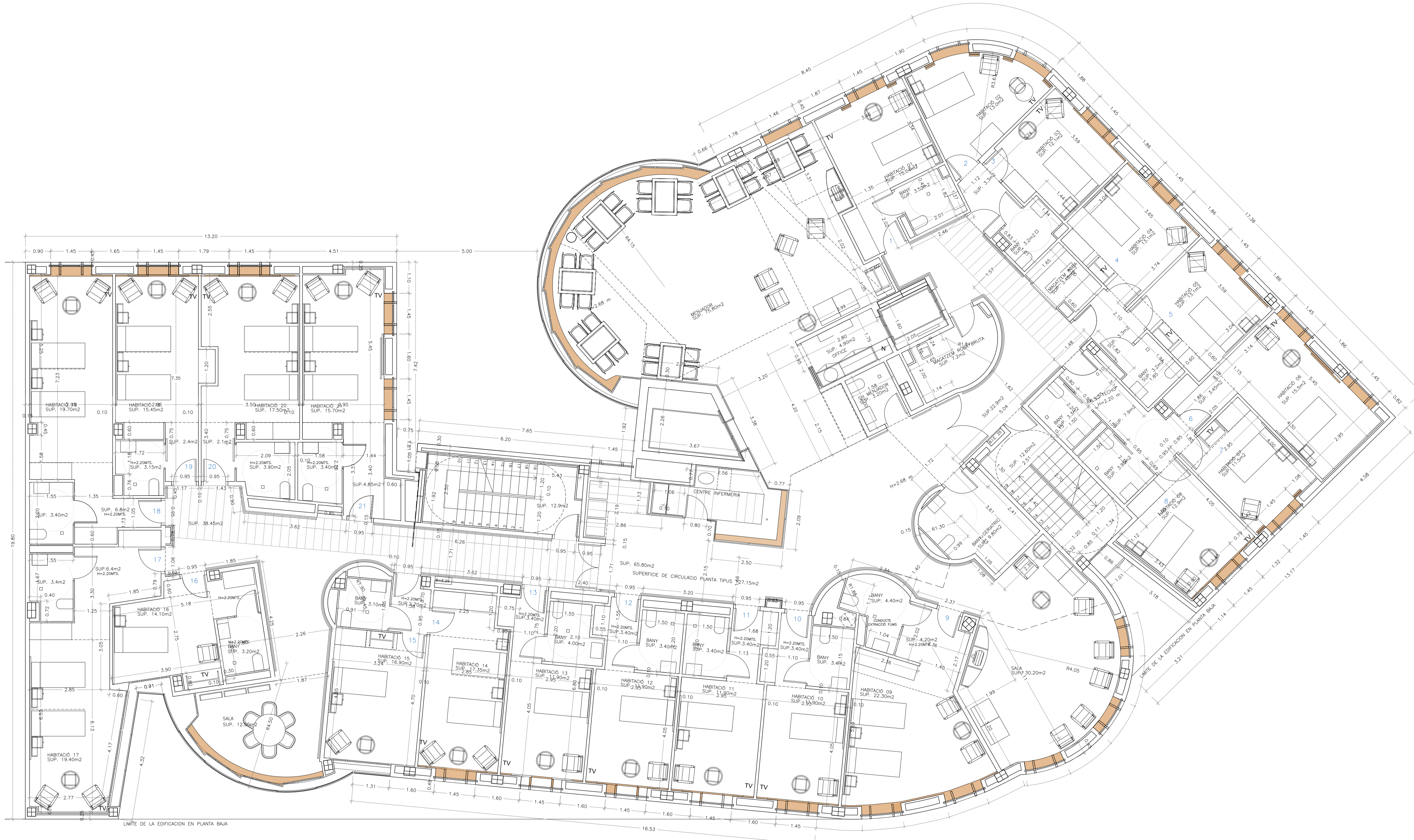

PLANTA 2a, 3a i 4a **743,84**

HABITACIÓ 1	15,04
SERVEI HIGIÈNICS H1	3,52
HABITACIÓ 2	13
DISTRIBUIDOR H2-3	3,3
SERVEI HIGIÈNICS H2-3	3,2
HABITACIÓ 3	12,1
HABITACIÓ 4	13,1
SERVEI HIGIÈNICS H4-5	3,2
DISTRIBUIDOR H4-5	3,3
HABITACIÓ 5	13,1
HABITACIÓ 6	18,95
SERVEI HIGIÈNICS H6	3,3
HABITACIÓ 7	11,5
SERVEI HIGIÈNICS H7-8	3,95
DISTRIBUIDOR H7-8	7,9
HABITACIÓ 8	12,9
HABITACIÓ 9	26,7
SERVEI HIGIÈNICS H9	4,4
HABITACIÓ 10	15,3
SERVEI HIGIÈNICS H10	3,4
HABITACIÓ 11	15,3
SERVEI HIGIÈNICS H11	3,4
HABITACIÓ 12	15,3
SERVEI HIGIÈNICS H12	3,4
HABITACIÓ 13	15,3
SERVEI HIGIÈNICS H13	4
HABITACIÓ 14	17,35
SERVEI HIGIÈNICS H14-15	3,1
HABITACIÓ 15	16,9
DISTRIBUIDOR H14-15	2,7
HABITACIÓ 16	16,3
SERVEI HIGIÈNICS H16	3,2
HABITACIÓ 17	25,8
SERVEI HIGIÈNICS H17	3,4
HABITACIÓ 18	26,5
SERVEI HIGIÈNICS H18	3,4
HABITACIÓ 19	17,85
SERVEI HIGIÈNICS H19	3,15
HABITACIÓ 20	19,9
SERVEI HIGIÈNICS H20	3,9
HABITACIÓ 21	21,4
SERVEI HIGIÈNICS H21	3,4
ESCALA	12,9
ESCALA 2	12,6
SALA 1	30,2
SALA 2	12,5
MENJADOR	75,8
PAS	127,15
SERVEI HIGIÈNICS GERIÀTRIC	9,8
OFFICE	4,9
SERVEIS HIGIÈNICS MENJADOR	3,2
MAGATZEM ROBA 1	3,48
MAGATZEM ROBA BRUTA	7,2
CENTRE INFERMERIA	8

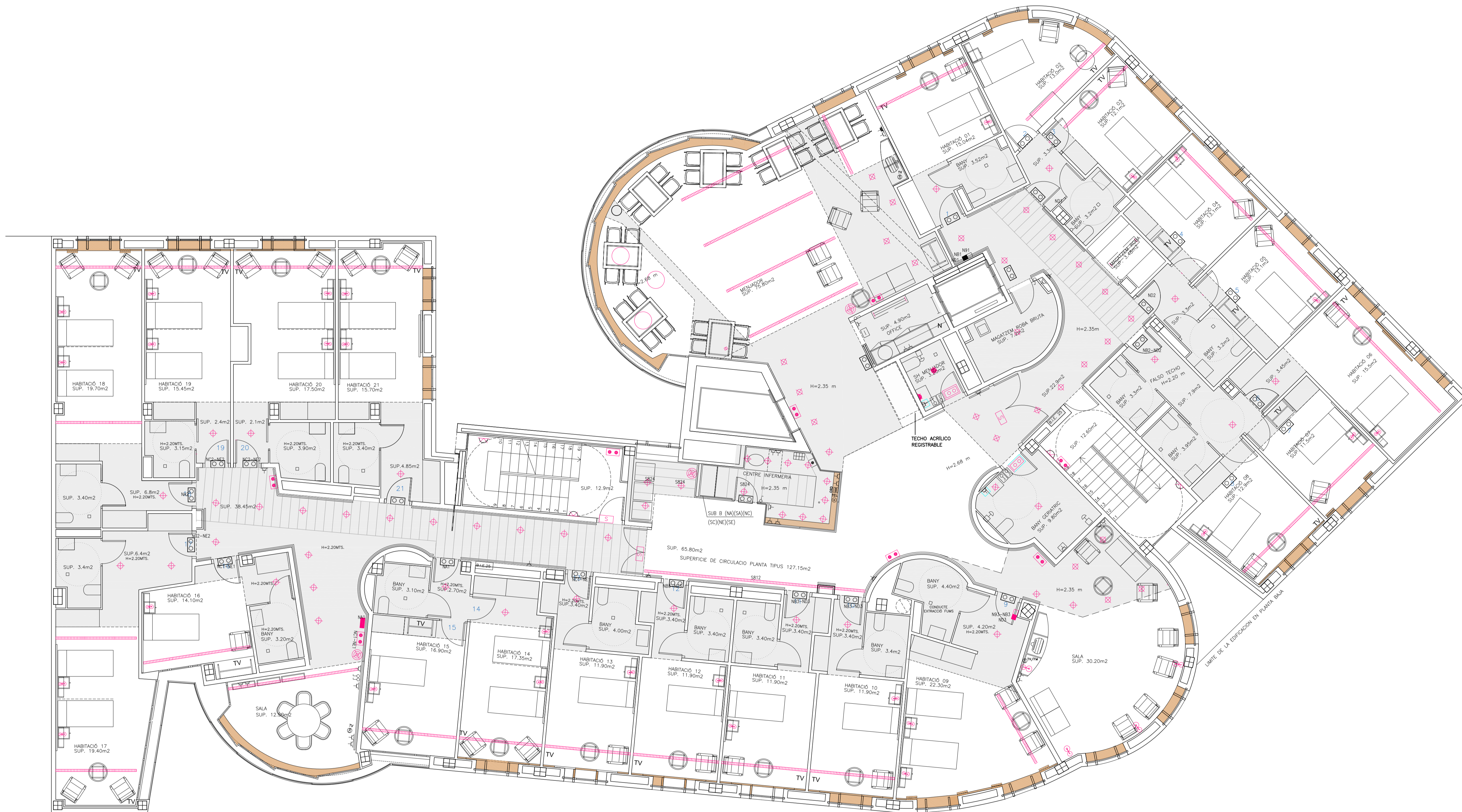

LIMITE DE LA EDIFICACION EN PLANTA BAJA

SIMBOLOGIA DE ELECTRICIDAD						





PLANTA 2a, 3a i 4a 743,84

HABITACIÓ 1	15,04
SERVEI HIGIÈNICS H1	3,52
HABITACIÓ 2	13
DISTRIBUIDOR H2-3	3,3
SERVEI HIGIÈNICS H2-3	3,2
HABITACIÓ 3	12,1
HABITACIÓ 4	13,1
SERVEI HIGIÈNICS H4-5	3,2
DISTRIBUIDOR H4-5	3,3
HABITACIÓ 5	13,1
HABITACIÓ 6	18,95
SERVEI HIGIÈNICS H6	3,3
HABITACIÓ 7	11,5
SERVEI HIGIÈNICS H7-8	3,95
DISTRIBUIDOR H7-8	7,9
HABITACIÓ 8	12,9
HABITACIÓ 9	26,7
SERVEI HIGIÈNICS H9	4,4
HABITACIÓ 10	15,3
SERVEI HIGIÈNICS H10	3,4
HABITACIÓ 11	15,3
SERVEI HIGIÈNICS H11	3,4
HABITACIÓ 12	15,3
SERVEI HIGIÈNICS H12	3,4
HABITACIÓ 13	15,3
SERVEI HIGIÈNICS H13	4
HABITACIÓ 14	17,35
SERVEI HIGIÈNICS H14-15	3,1
HABITACIÓ 15	16,9
DISTRIBUIDOR H14-15	2,7
HABITACIÓ 16	16,3
SERVEI HIGIÈNICS H16	3,2
HABITACIÓ 17	25,8
SERVEI HIGIÈNICS H17	3,4
HABITACIÓ 18	26,5
SERVEI HIGIÈNICS H18	3,4
HABITACIÓ 19	17,85
SERVEI HIGIÈNICS H19	3,15
HABITACIÓ 20	19,9
SERVEI HIGIÈNICS H20	3,9
HABITACIÓ 21	21,4
SERVEI HIGIÈNICS H21	3,4
ESCALA	12,9
ESCALA 2	12,6
SALA 1	30,2
SALA 2	12,5
MENJADOR	75,8
PAS	127,15
SERVEI HIGIÈNICS GERIÀTRIC	9,8
OFFICE	4,9
SERVEIS HIGIÈNICS MENJADOR	3,2
MAGATZEM ROBA 1	3,48
MAGATZEM ROBA BRUTA	7,2
CENTRE INFERMERIA	8

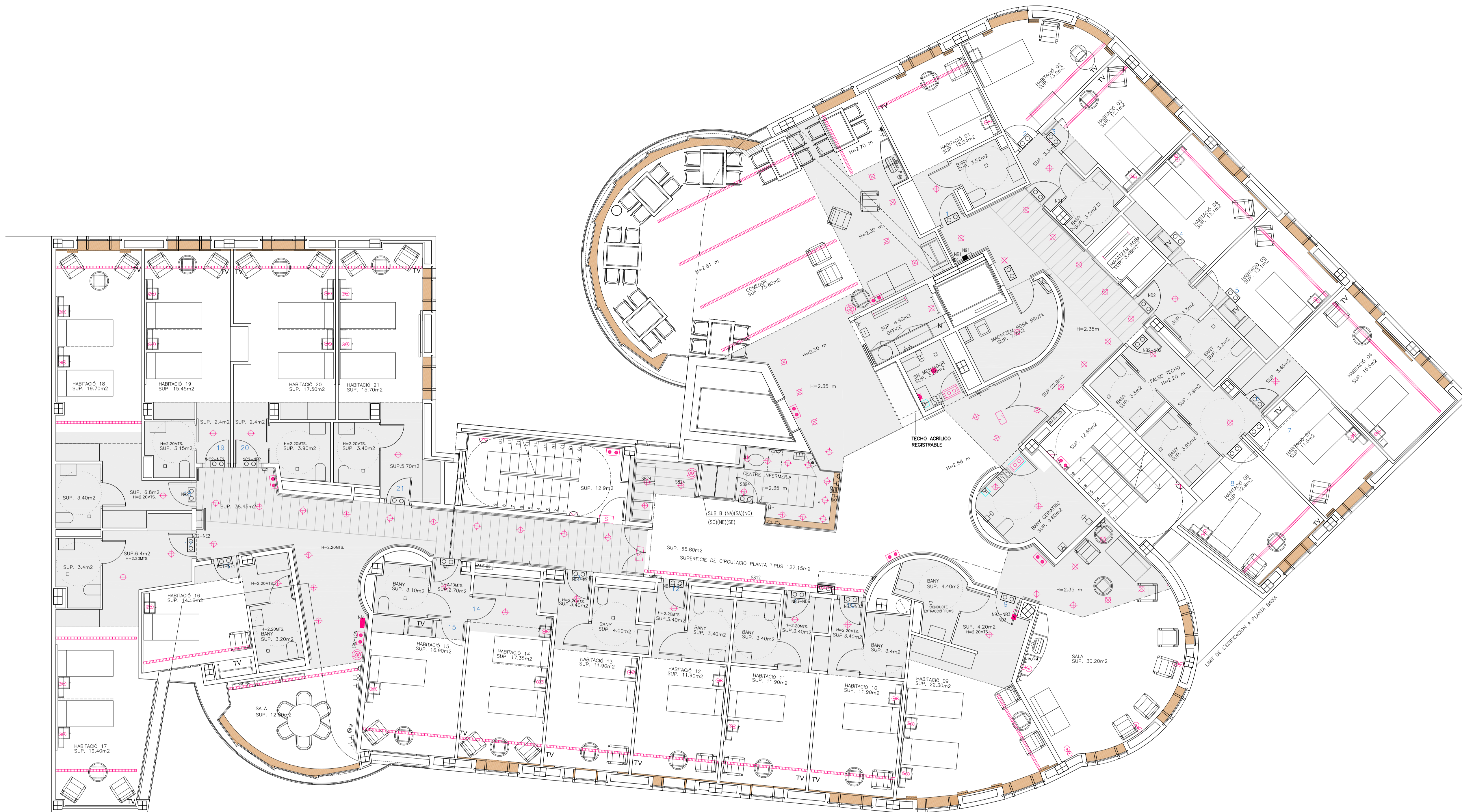

LÍMITE DE LA EDIFICACION EN PLANTA BAJA

SIMBOLOGIA DE ELECTRICIDAD						





PLANTA 5a 689,99

HABITACIÓ 1	15,04
SERVEI HIGIÈNICS H1	3,52
HABITACIÓ 2	13
DISTRIBUIDOR H2-3	3,3
SERVEI HIGIÈNICS H2-3	3,2
HABITACIÓ 3	12,1
HABITACIÓ 4	13,1
SERVEI HIGIÈNICS H4-5	3,2
DISTRIBUIDOR H4-5	3,3
HABITACIÓ 5	13,1
HABITACIÓ 6	18,95
SERVEI HIGIÈNICS H6	3,3
HABITACIÓ 7	11,5
SERVEI HIGIÈNICS H7-8	3,95
DISTRIBUIDOR H7-8	7,9
HABITACIÓ 8	12,9
HABITACIÓ 9	18,55
SERVEI HIGIÈNICS H9	4,4
HABITACIÓ 10	15,3
SERVEI HIGIÈNICS H10	3,4
HABITACIÓ 11	15,3
SERVEI HIGIÈNICS H11	3,4
HABITACIÓ 12	15,3
SERVEI HIGIÈNICS H12	3,4
HABITACIÓ 13	15,3
SERVEI HIGIÈNICS H13	4
HABITACIÓ 14	16,65
SERVEI HIGIÈNICS H14	3,75
HABITACIÓ 15	19,9
SERVEI HIGIÈNICS H15	4,1
HABITACIÓ 16	29,4
SERVEI HIGIÈNICS H16	3,65
HABITACIÓ 17	26,1
SERVEI HIGIÈNICS H17	3,9
HABITACIÓ 18	17,85
SERVEI HIGIÈNICS H18	3,15
HABITACIÓ 19	19,9
SERVEI HIGIÈNICS H19	3,9
HABITACIÓ 20	21,4
SERVEI HIGIÈNICS H20	3,4
ESCALA	12,9
ESCALA 2	12,6
SALA	39,5
MENJADOR	47,7
PAS	123,95
SERVEI HIGIÈNICS GERIÀTRIC	9,8
OFFICE	4,9
SERVEIS HIGIÈNICS MENJADOR	3,2
MAGATZEM ROBA 1	3,48
MAGATZEM ROBA BRUTA	7,2
CENTRE INFERMERIA	8



SIMBOLOGIA DE ELECTRICIDAD							



PLANTA COBERTA		79,7
ESCALA 1		10
ZONA DE PAS		9,3
SALA DE CALDERES		26,45
SALA INSTAL·LACIONS		23,9
SALA MAQUINÀRIA ASCENSOR		10,05



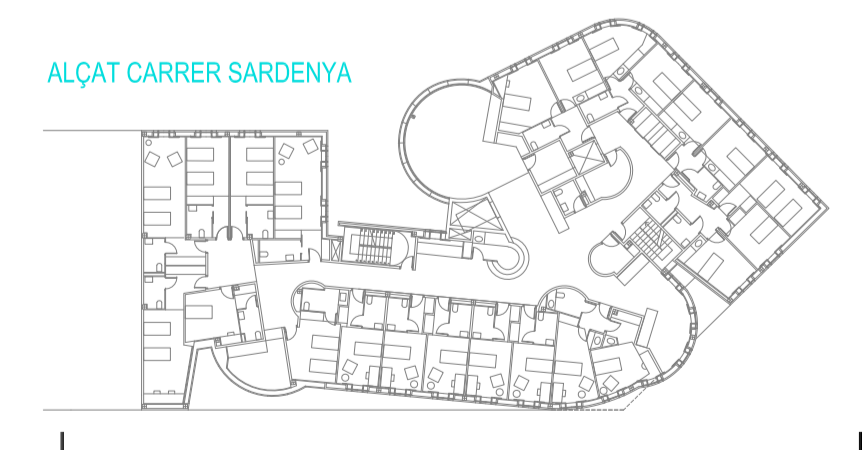

COTA MAXIMA DE PROYECTO 31.35m
 COTA MAXIMA DEL PLAN ESPECIAL 31.35m
 A.R.M. 19.05m
 ALTURA ANTERIOR 19.65 M
 3.05
 3.05
 3.05
 19.05 19.65
 3.05
 3.05
 3.80
 COTA DE RASANTE 12.30m

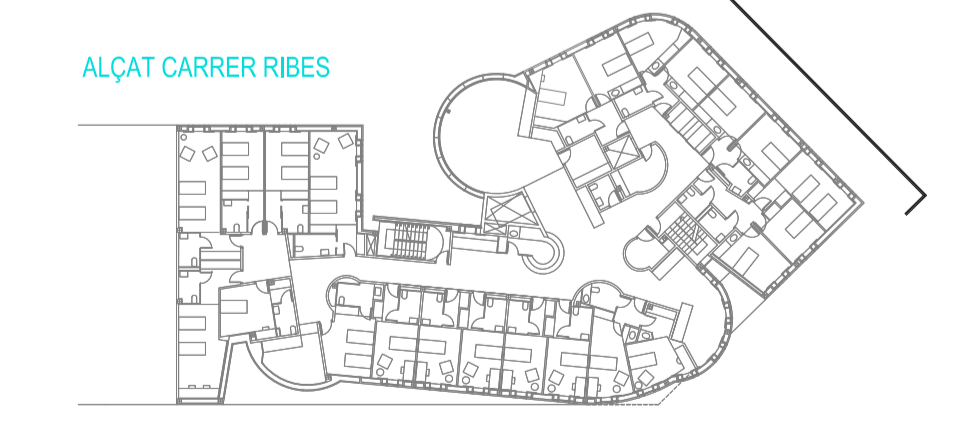
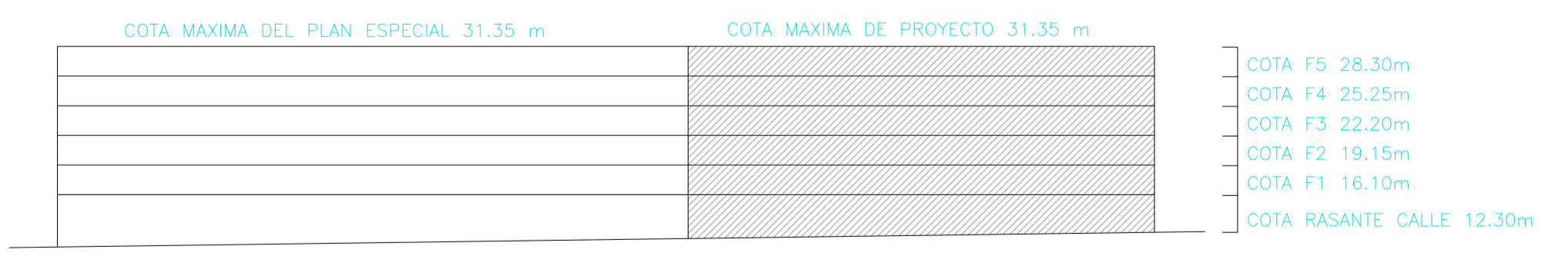

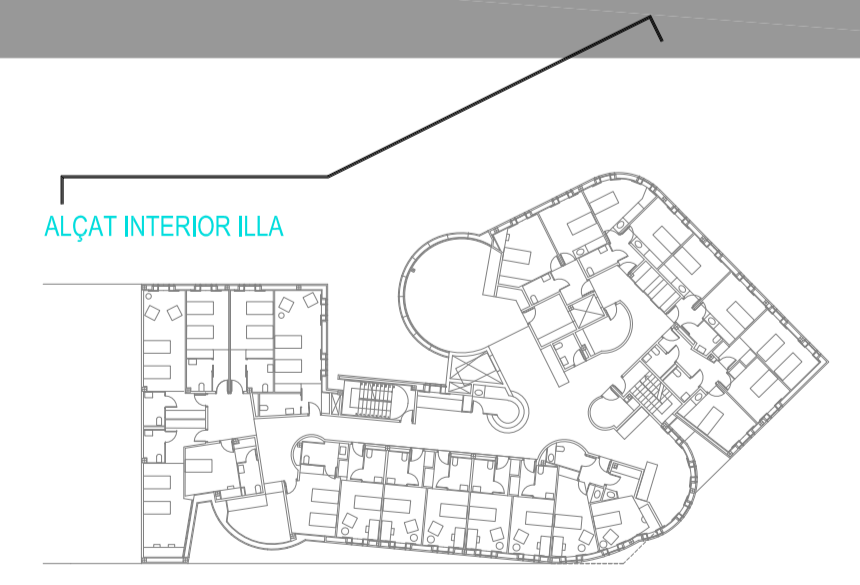
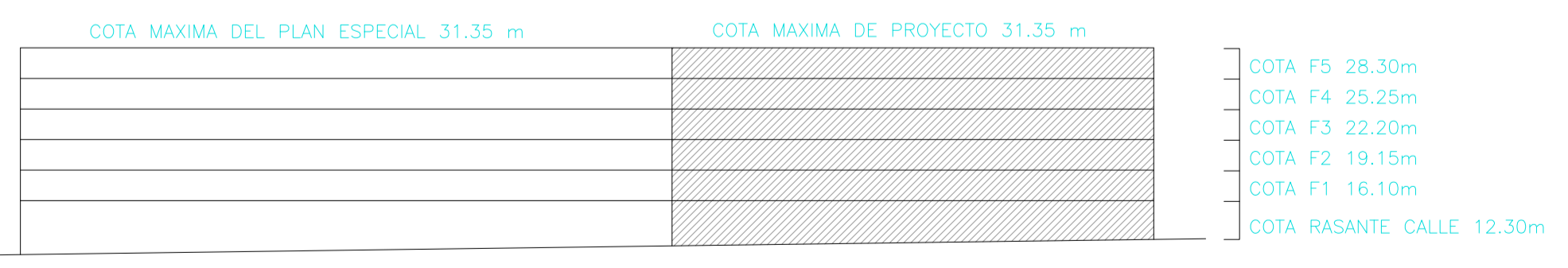

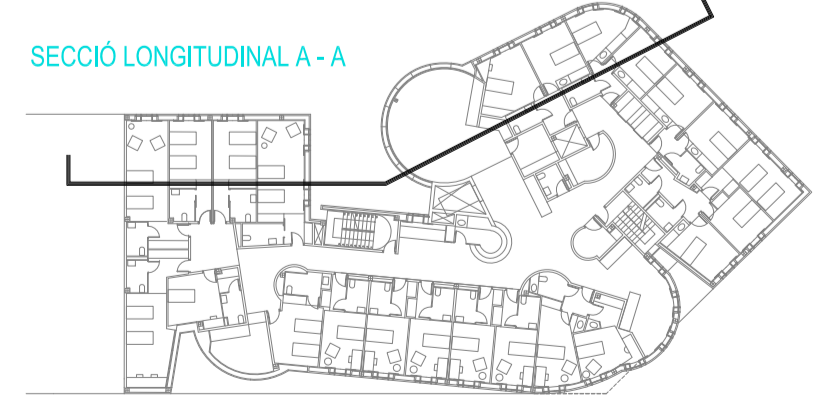
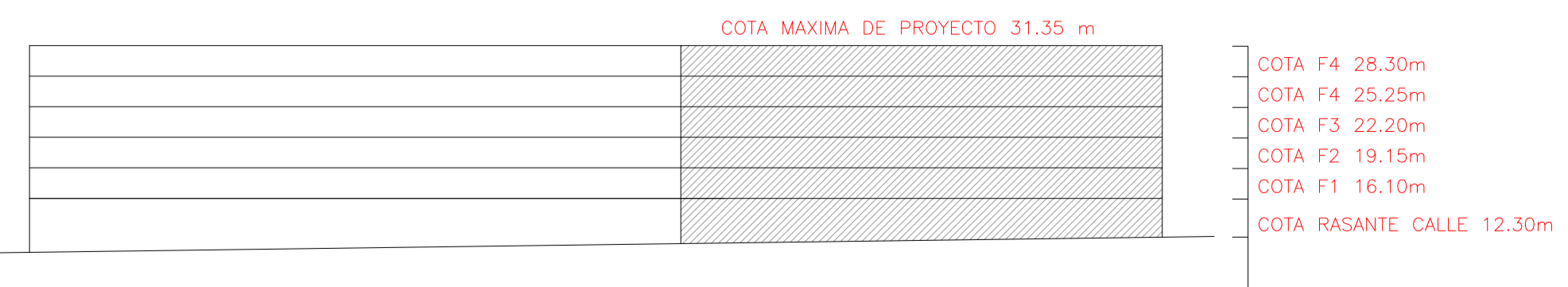

EJE DE GIRO

EJE DE GIRO



COTA MAXIMA DE PROYECTO 31.35 m

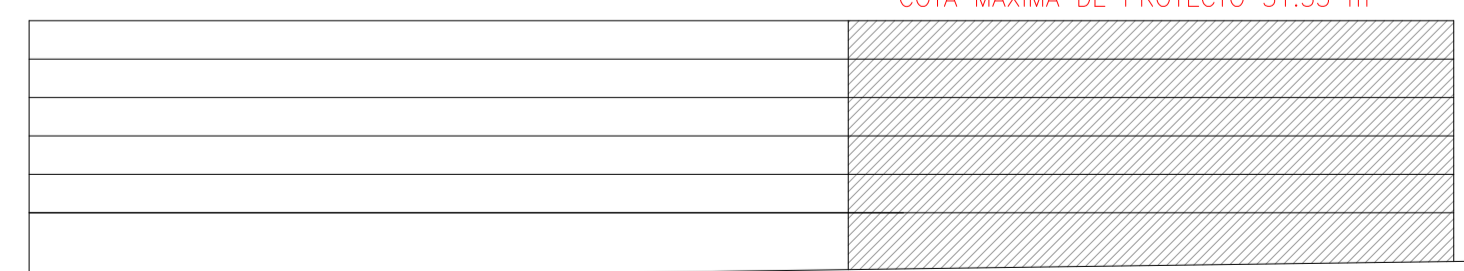

- COTA F4 28.30m
- COTA F4 25.25m
- COTA F3 22.20m
- COTA F2 19.15m
- COTA F1 16.10m
- COTA RASANTE CALLE 12.30m

SECCIÓ LONGITUDINAL B-B

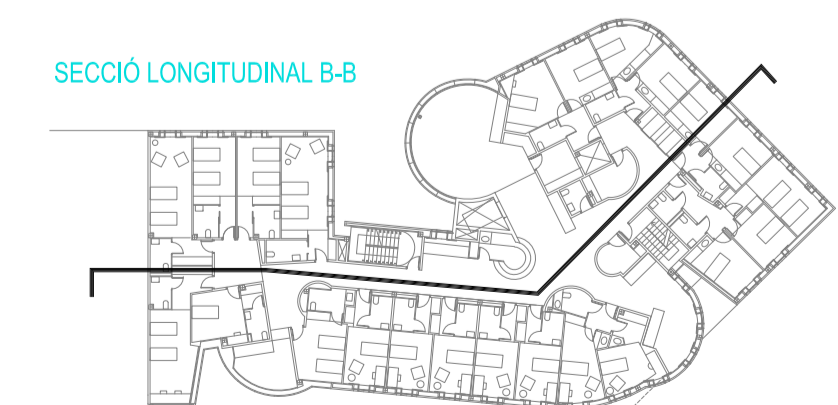



COTA MÁXIMA DEL PLAN ESPECIAL 31.35m

PLANTA QUINTA
 PLANTA CUARTA
 PLANTA TERCERA
 PLANTA SEGUNDA
 PLANTA PRIMERA
 PLANTA BAJA
 PLANTA SOTANO -1
 PLANTA SOTANO -2

COTA MÁXIMA DE PROYECTO 31.35 m

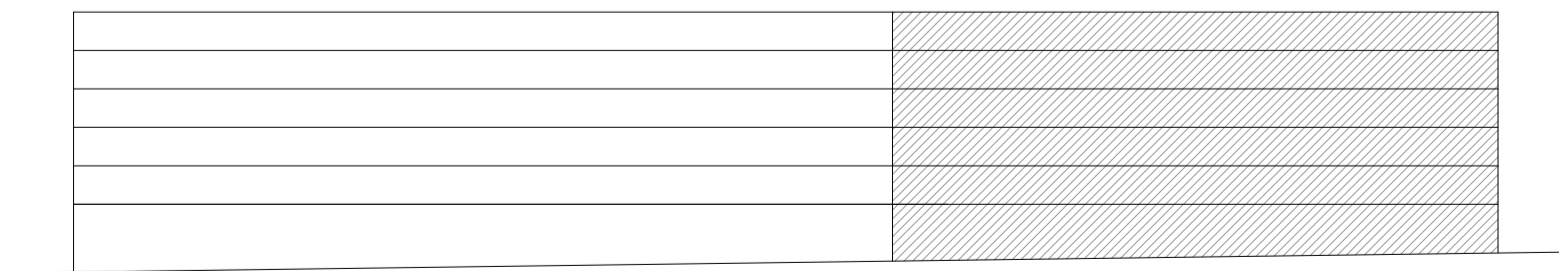

COTA F4 28.30m
 COTA F4 25.25m
 COTA F3 22.20m
 COTA F2 19.15m
 COTA F1 16.10m
 COTA RASANTE CALLE 12.30m

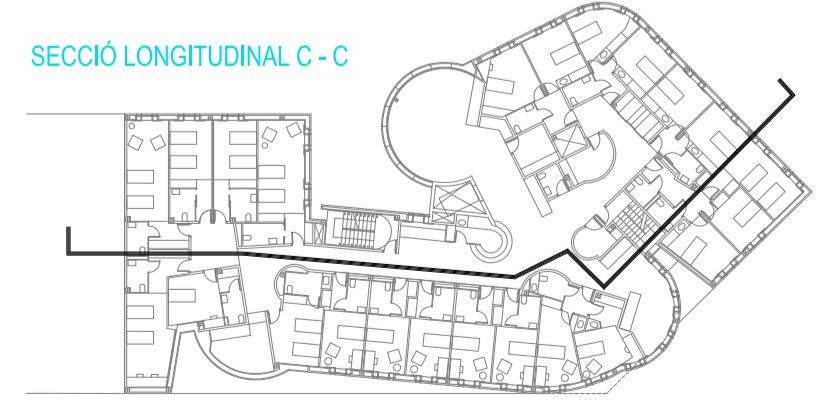

SECCIÓ LONGITUDINAL C-C

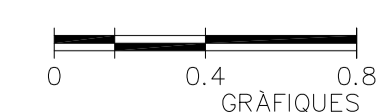

COTA MAXIMA DEL PLAN ESPECIAL 31.35m

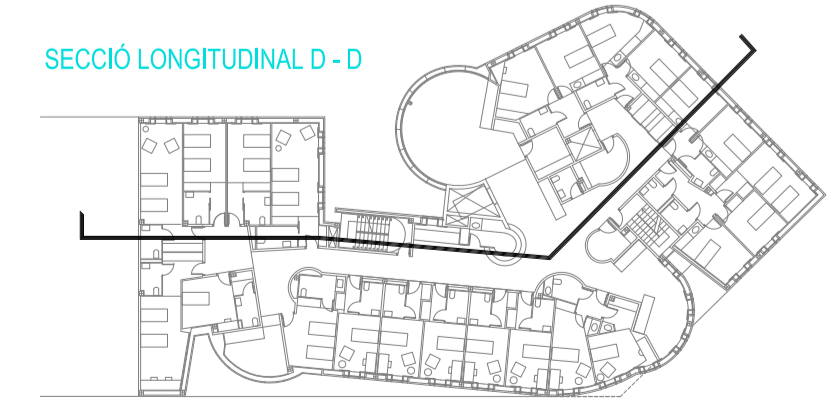
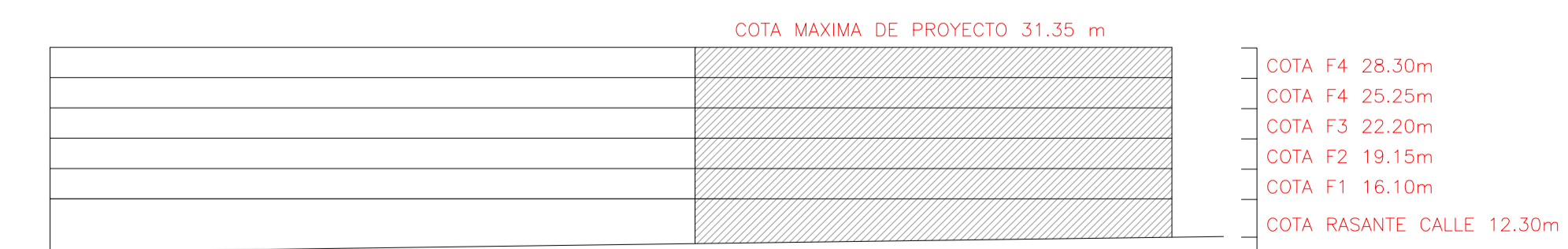
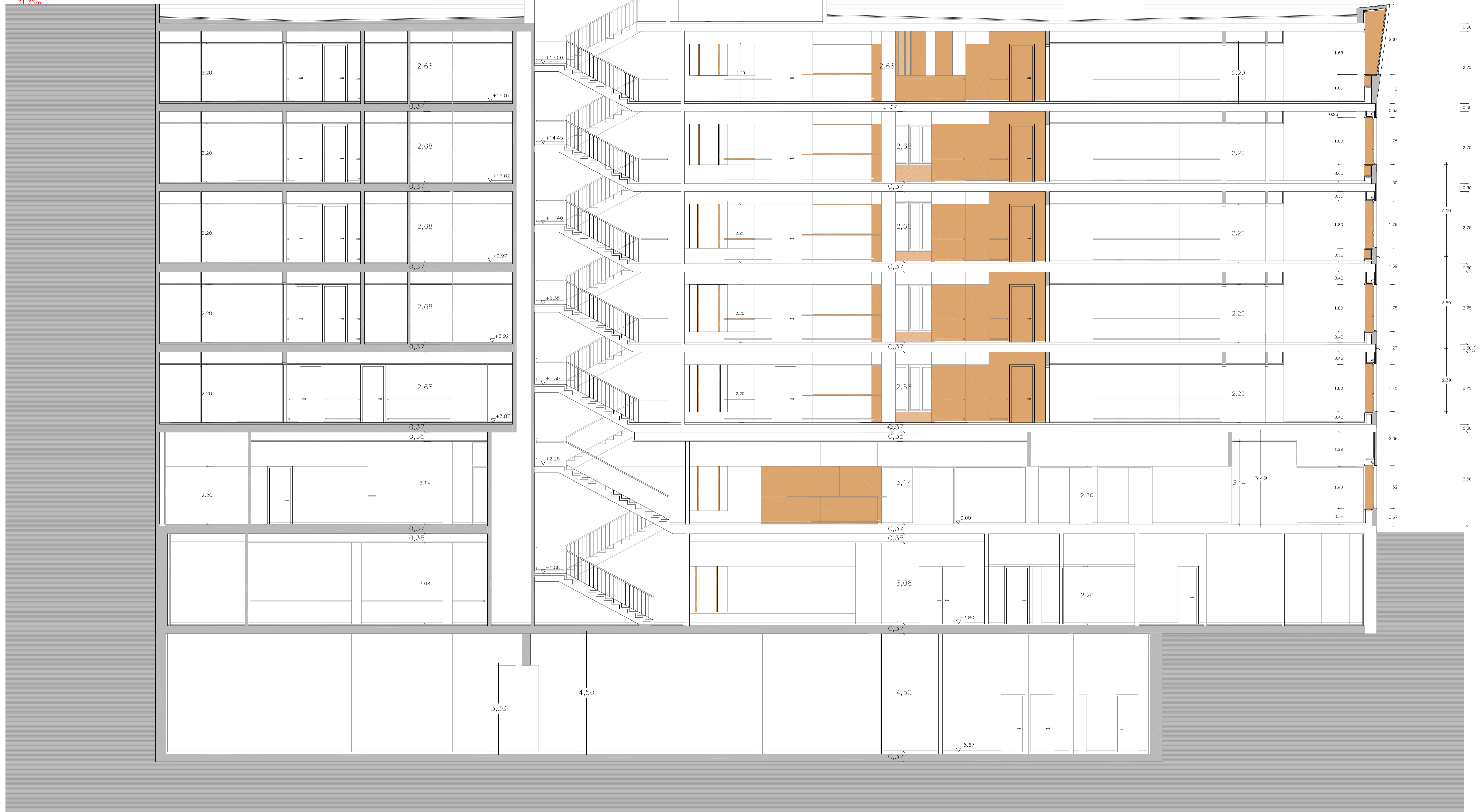



COTA MAXIMA DE PROYECTO 31.35m
 COTA MAXIMA DEL PLAN ESPECIAL 31.35m

COTA DE RASANTE 11.84m

COTA DE RASANTE 11.84m

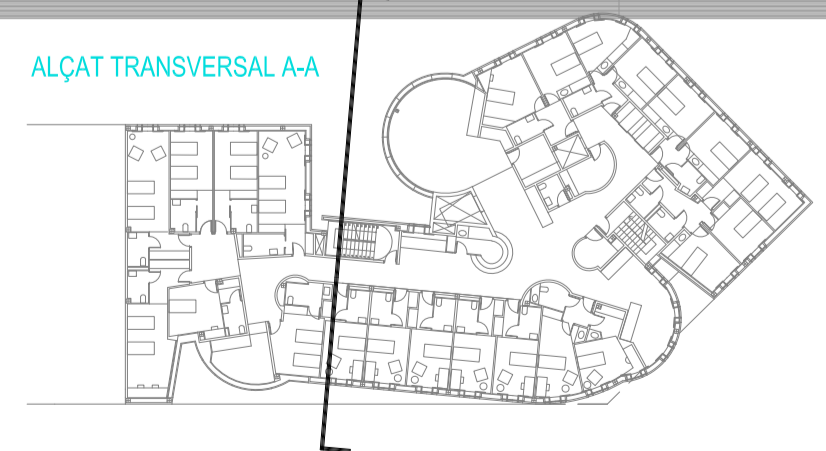
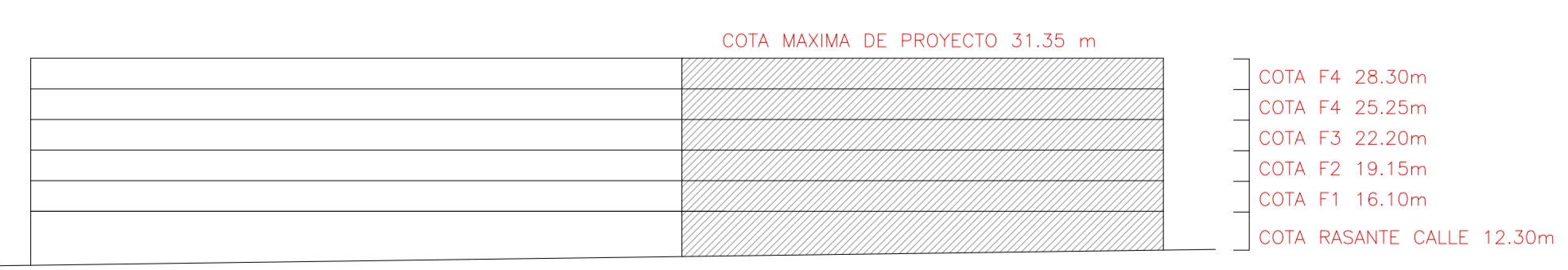



COTA MAXIMA DE PROYECTO 31.35m
COTA MAXIMA DEL PLAN ESPECIAL 31.35m

COTA MAXIMA DE PROYECTO 31.35m
COTA MAXIMA DEL PLAN ESPECIAL 31.35m

COTA DE RASANTE 11.84m

COTA DE RASANTE 11.84m

COTA MAXIMA DEL PLAN ESPECIAL 31.35 m
COTA MAXIMA DE PROYECTO 31.35 m

- COTA F5 28.30m
- COTA F4 25.25m
- COTA F3 22.20m
- COTA F2 19.15m
- COTA F1 16.10m
- COTA RASANTE CALLE 12.30m

ALÇAT TRANSVERSAL B-B

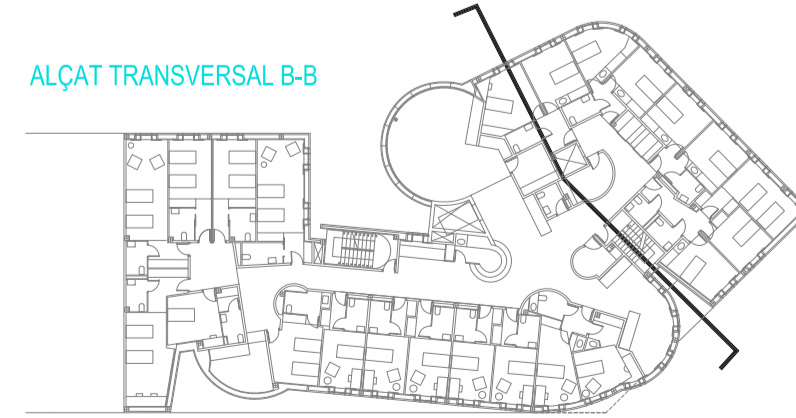

COTA MAXIMA DE PROYECTO 31.35m
COTA MAXIMA DEL PLAN ESPECIAL 31.35m

COTA MAXIMA DE PROYECTO 31.35m
COTA MAXIMA DEL PLAN ESPECIAL 31.35m

PLANTA QUINTA
PLANTA CUARTA
PLANTA TERCERA
PLANTA SEGUNDA
PLANTA PRIMERA
PLANTA BAJA
PLANTA SOTANO -1

COTA DE RASANTE 11.84m

COTA DE RASANTE 11.84m

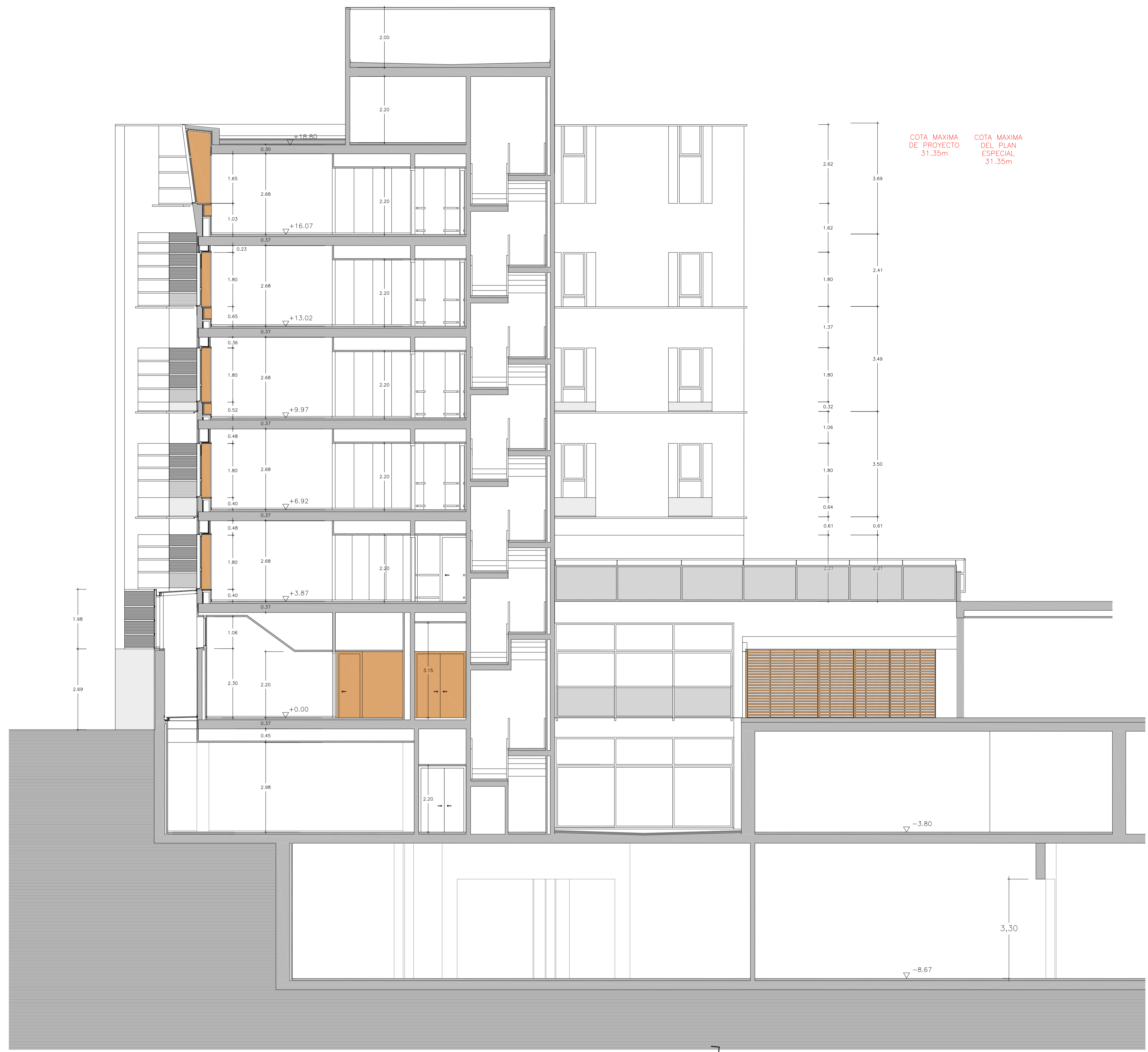

COTA MAXIMA DEL PLAN ESPECIAL 31.35 m	COTA MAXIMA DE PROYECTO 31.35 m	COTA F5 28.30m
		COTA F4 25.25m
		COTA F3 22.20m
		COTA F2 19.15m
		COTA F1 16.10m
		COTA RASANTE CALLE 12.30m

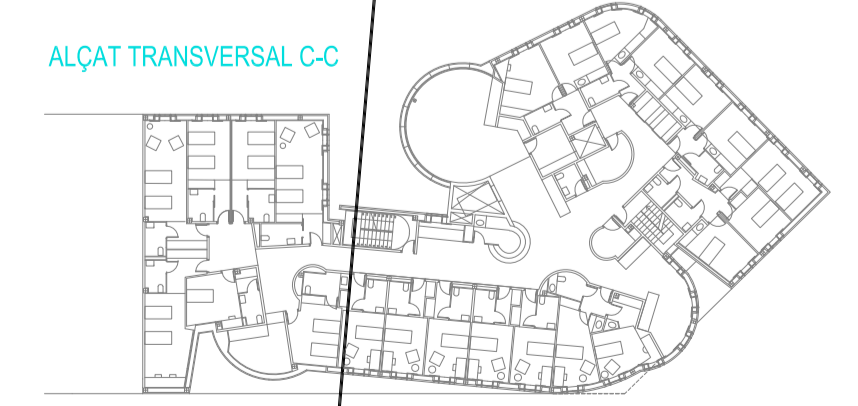

COTA MAXIMA DE PROYECTO 31.35m
COTA MAXIMA DEL PLAN ESPECIAL 31.35m

COTA MAXIMA DE PROYECTO 31.35m
COTA MAXIMA DEL PLAN ESPECIAL 31.35m



COTA MAXIMA DEL PLAN ESPECIAL 31.35 m	COTA MAXIMA DE PROYECTO 31.35 m	COTA F5 28.30m
		COTA F4 25.25m
		COTA F3 22.20m
		COTA F2 19.15m
		COTA F1 16.10m
		COTA RASANTE CALLE 12.30m

COTA MAXIMA DE PROYECTO 31.35m
COTA MAXIMA DEL PLAN ESPECIAL 31.35m

PLANTA QUINTA
PLANTA CUARTA
PLANTA TERCERA
PLANTA SEGUNDA
PLANTA PRIMERA
PLANTA BAJA
PLANTA SOTANO -1
PLANTA SOTANO -2

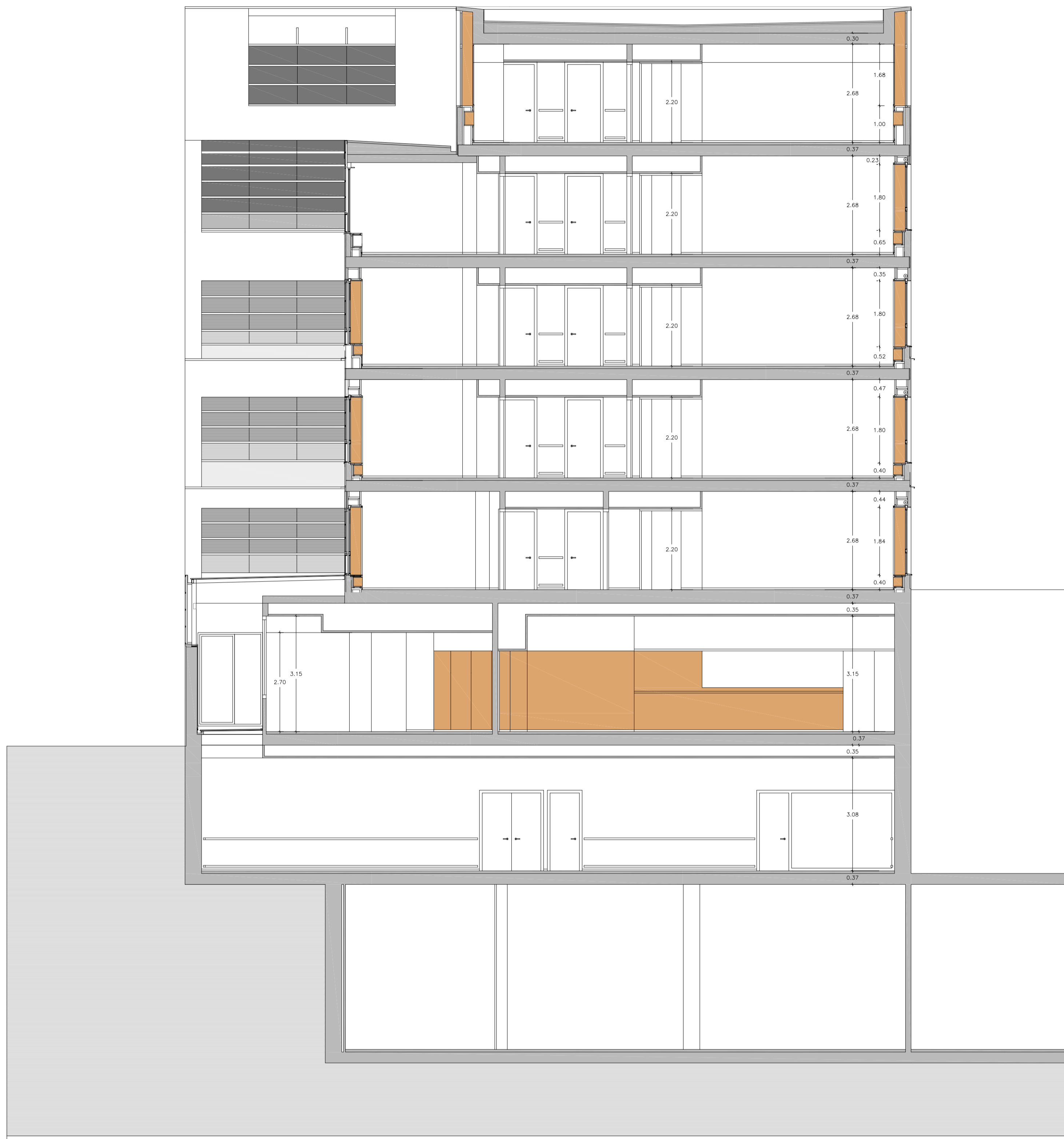

COTA MAXIMA DE PROYECTO 31.35m
COTA MAXIMA DEL PLAN ESPECIAL 31.35m

2.62
3.49
1.62
2.41
1.80
3.49
1.80
3.50
0.64
0.61
0.61
2.21
2.21
0.59
3.27
3.86

COTA DE RASANTE 11.84m

COTA DE RASANTE 11.84m

COTA MAXIMA DEL PLAN ESPECIAL 31.35 m
COTA MAXIMA DE PROYECTO 31.35 m

		COTA F5 28.30m
		COTA F4 25.25m
		COTA F3 22.20m
		COTA F2 19.15m
		COTA F1 16.10m
		COTA RASANTE CALLE 12.30m

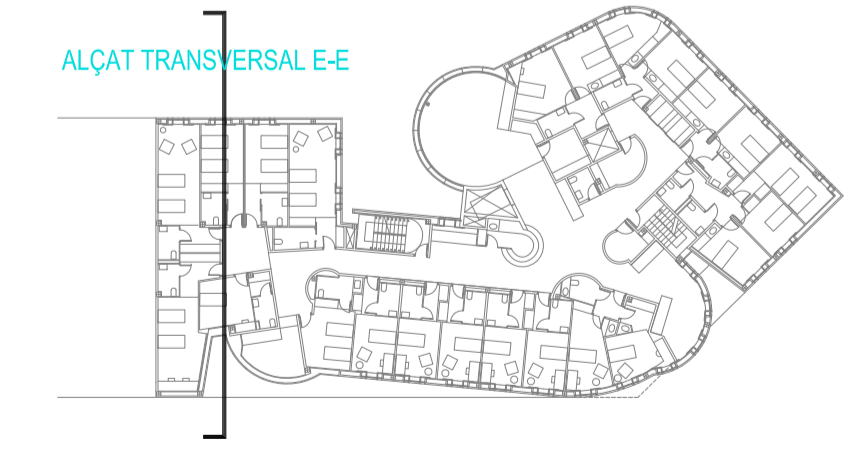

LLEENDA CIRCUIT D'AIRE (VENTILACIÓ)

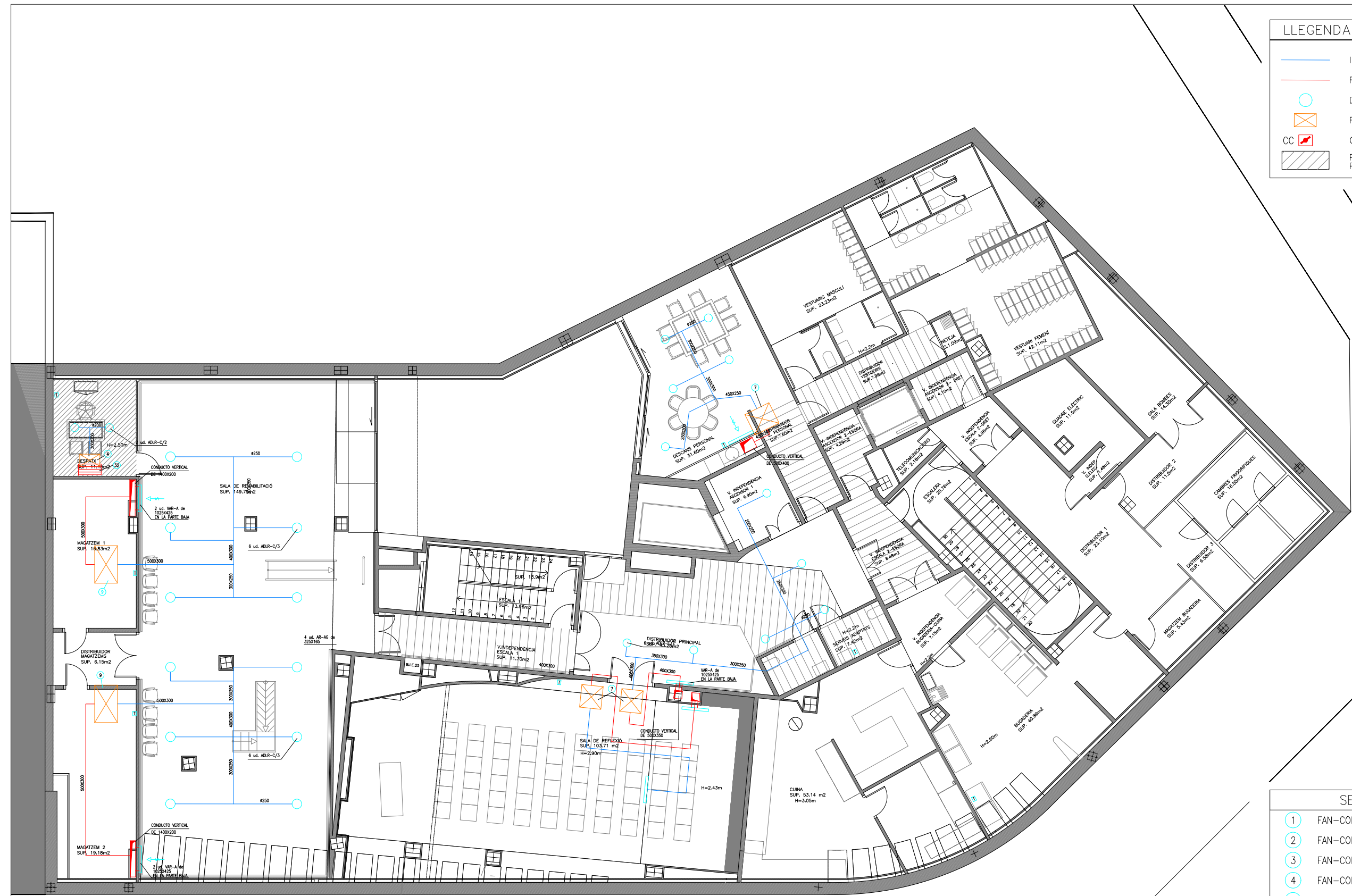
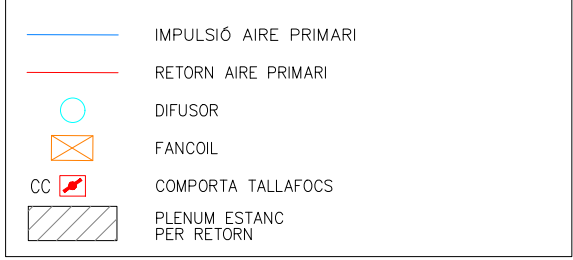

SELECCIÓ DE MAQUINÀRIA

- 1 FAN-COIL Mod. FCX-PO-62
- 2 FAN-COIL Mod. FCX-PO-50
- 3 FAN-COIL Mod. FCX-PO-42
- 4 FAN-COIL Mod. FCX-PO-32
- 5 FAN-COIL Mod. FO10
- 7 FAN-COIL Mod. FO20
- 8 FAN-COIL Mod. FO25
- 9 FAN-COIL Mod. FO30
- 10 FAN-COIL Mod. FO35
- 11 FAN-COIL Mod. FO40
- 31 REJA AR-A-EF de 1025X425
- 32 REJA AR-A-EF de 825X425



LLEGGENDA CIRCUIT D'AIRE (VENTILACIÓ)

- IMPULSIÓ AIRE PRIMARI
- RETORN AIRE PRIMARI
- DIFUSOR
- FANCOIL
- CC COMPORTA TALLAFOCS
- PLENUM ESTANC PER RETORN



SELECCIÓ DE MAQUINÀRIA

- ① FAN-COIL Mod. FCX-PO-62
- ② FAN-COIL Mod. FCX-PO-50
- ③ FAN-COIL Mod. FCX-PO-42
- ④ FAN-COIL Mod. FCX-PO-32
- ⑤ FAN-COIL Mod. FO10
- ⑦ FAN-COIL Mod. FO20
- ⑧ FAN-COIL Mod. FO25
- ⑨ FAN-COIL Mod. FO30
- ⑩ FAN-COIL Mod. FO35
- ⑪ FAN-COIL Mod. FO40
- ③① REJA AR-A-EF de 1025X425
- ③② REJA AR-A-EF de 825X425

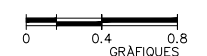



LLEGGENDA CIRCUIT D'AIRE (VENTILACIÓ)

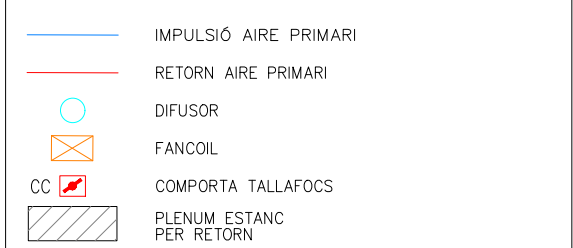

SELECCIÓ DE MAQUINÀRIA

- 1 FAN-COIL Mod. FCX-PO-62
- 2 FAN-COIL Mod. FCX-PO-50
- 3 FAN-COIL Mod. FCX-PO-42
- 4 FAN-COIL Mod. FCX-PO-32
- 5 FAN-COIL Mod. FO10
- 7 FAN-COIL Mod. FO20
- 8 FAN-COIL Mod. FO25
- 9 FAN-COIL Mod. FO30
- 10 FAN-COIL Mod. FO35
- 11 FAN-COIL Mod. FO40
- 31 REJA AR-A-EF de 1025X425
- 32 REJA AR-A-EF de 825X425



LLEGGENDA CIRCUIT D'AIRE (VENTILACIÓ)

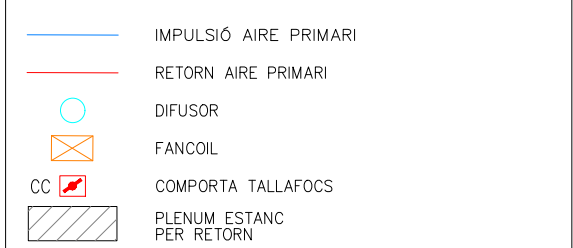

SELECCIÓ DE MAQUINÀRIA

- 1 FAN-COIL Mod. FCX-PO-62
- 2 FAN-COIL Mod. FCX-PO-50
- 3 FAN-COIL Mod. FCX-PO-42
- 4 FAN-COIL Mod. FCX-PO-32
- 5 FAN-COIL Mod. FO10
- 7 FAN-COIL Mod. FO20
- 8 FAN-COIL Mod. FO25
- 9 FAN-COIL Mod. FO30
- 10 FAN-COIL Mod. FO35
- 11 FAN-COIL Mod. FO40
- 31 REJA AR-A-EF de 1025X425
- 32 REJA AR-A-EF de 825X425

LLEGGENDA CIRCUIT D'AIRE (VENTILACIÓ)

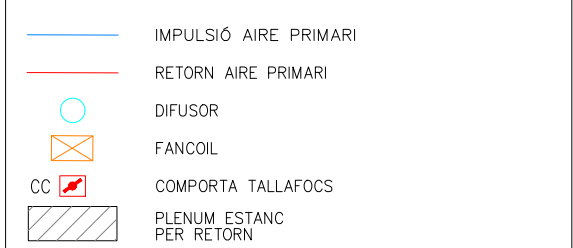

SELECCIÓ DE MAQUINÀRIA

- 1 FAN-COIL Mod. FCX-PO-62
- 2 FAN-COIL Mod. FCX-PO-50
- 3 FAN-COIL Mod. FCX-PO-42
- 4 FAN-COIL Mod. FCX-PO-32
- 5 FAN-COIL Mod. FO10
- 7 FAN-COIL Mod. FO20
- 8 FAN-COIL Mod. FO25
- 9 FAN-COIL Mod. FO30
- 10 FAN-COIL Mod. FO35
- 11 FAN-COIL Mod. FO40
- 31 REJA AR-A-EF de 1025X425
- 32 REJA AR-A-EF de 825X425

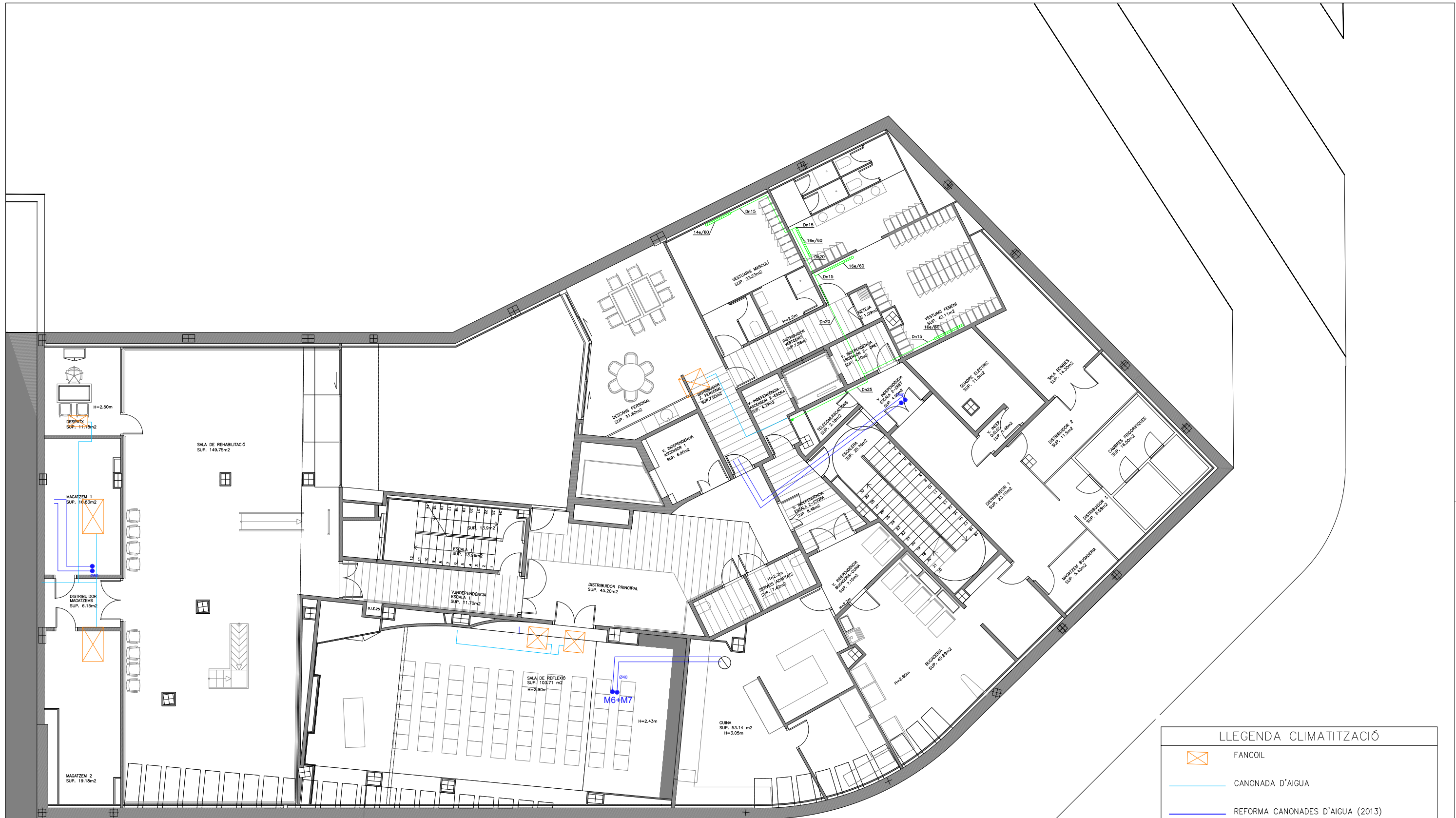

LLEGGENDA CLIMATITZACIÓ	
	FANCOIL
	CANONADA D'AIGUA
	REFORMA CANONADES D'AIGUA (2013)

LLEGGENDA INSTL.LACIÓ CALEFACCIÓ	
	n/60 RADIADOR D'ALUMINI ROCA amb N. NUM. D'ELEMETS I 60 de model DUBAL-60
	n/45 RADIADOR D'ALUMINI ROCA amb N. NUM. D'ELEMETS I 45 de model DUBAL-45
	CIRCUIT HIDRÀULIC (ANADA I RETORN) CIRCULEN PER LA PART BAIXA DE LA PARET
	CIRCUIT HIDRÀULIC (ANADA I RETORN) CIRCULEN PER EL FALS SOSTRE DE LA PLANTA



LLEGGENDA CLIMATITZACIÓ	
	FANCOIL
	CANONADA D'AIGUA
	REFORMA CANONADES D'AIGUA (2013)

LLEGGENDA INSTL.LACIÓ CALEFACCIÓ	
	n/60 RADIADOR D'ALUMINI ROCA amb N. NUM. D'ELEMETS i 60 de model DUBAL-60
	n/45 RADIADOR D'ALUMINI ROCA amb N. NUM. D'ELEMETS i 45 de model DUBAL-45
	CIRCUIT HIDRÀULIC (ANADA I RETORN) CIRCULEN PER LA PART BAIXA DE LA PARET
	CIRCUIT HIDRÀULIC (ANADA I RETORN) CIRCULEN PER EL FALS SOSTRE DE LA PLANTA

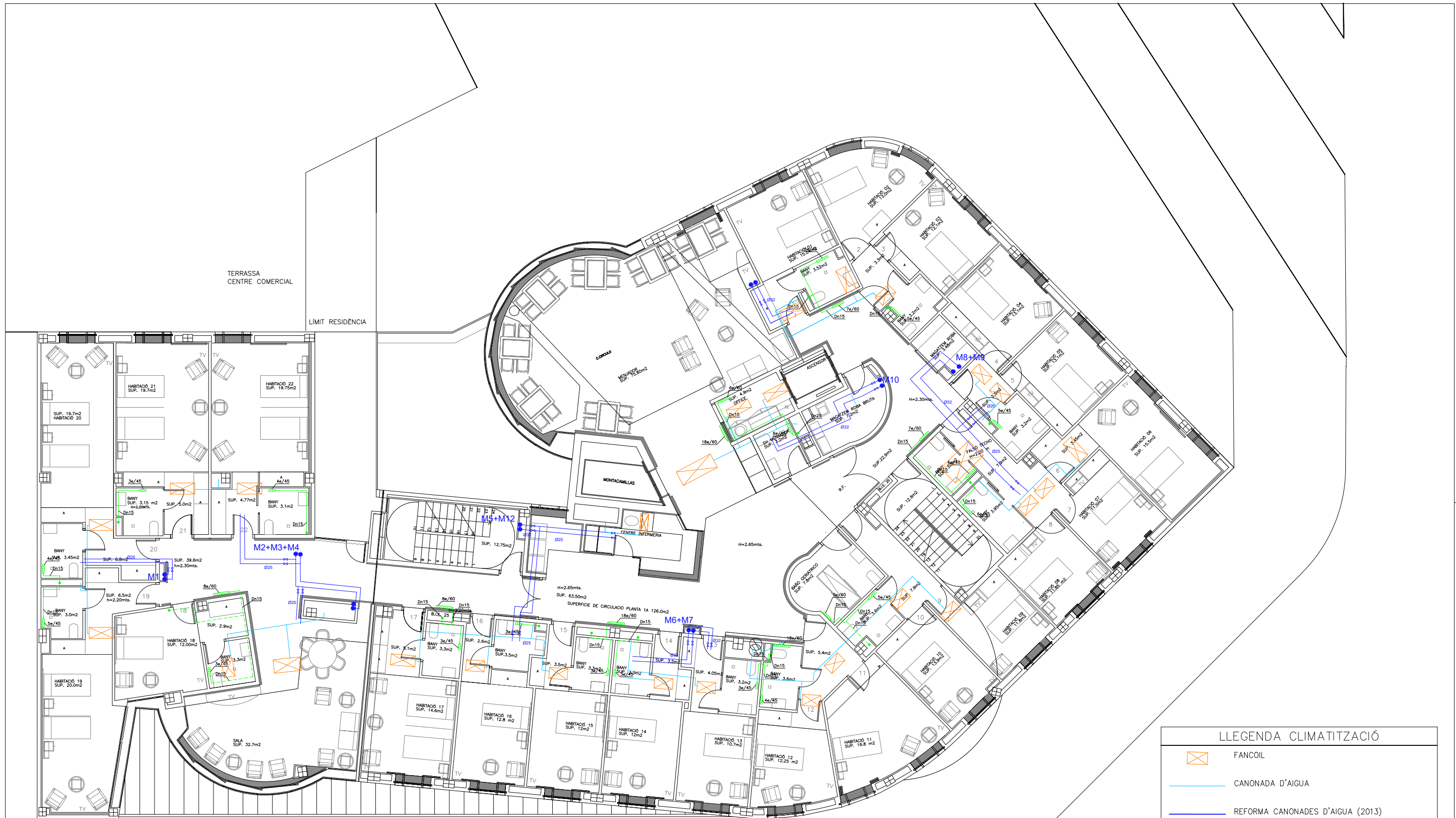

LLEGGENDA CLIMATITZACIÓ	
	FANCOIL
	CANONADA D'AIGUA
	REFORMA CANONADES D'AIGUA (2013)

LLEGGENDA INSTL.LACIÓ CALEFACCIÓ	
	n/60 RADIADOR D'ALUMINI ROCA amb N NUM. D'ELEMETS 60 de model DUBAL-60
	n/45 RADIADOR D'ALUMINI ROCA amb N NUM. D'ELEMETS 45 de model DUBAL-45
	CIRCUIT HIDRÀULIC (ANADA I RETORN) CIRCULEN PER LA PART BAIXA DE LA PARET
	CIRCUIT HIDRÀULIC (ANADA I RETORN) CIRCULEN PER EL FALS SOSTRE DE LA PLANTA



LLEGGENDA CLIMATITZACIÓ	
	FANCOIL
	CANONADA D'AIGUA
	REFORMA CANONADES D'AIGUA (2013)

LLEGGENDA INSTL.LACIÓ CALEFACCIÓ	
	RADIADOR D'ALUMINI ROCA amb N. NUM. D'ELEMETS i 60 de model DUBAL-60
	RADIADOR D'ALUMINI ROCA amb N. NUM. D'ELEMETS i 45 de model DUBAL-45
	CIRCUIT HIDRÀULIC (ANADA I RETORN) CIRCULEN PER LA PART BAIXA DE LA PARET
	CIRCUIT HIDRÀULIC (ANADA I RETORN) CIRCULEN PER EL FALS SOSTRE DE LA PLANTA

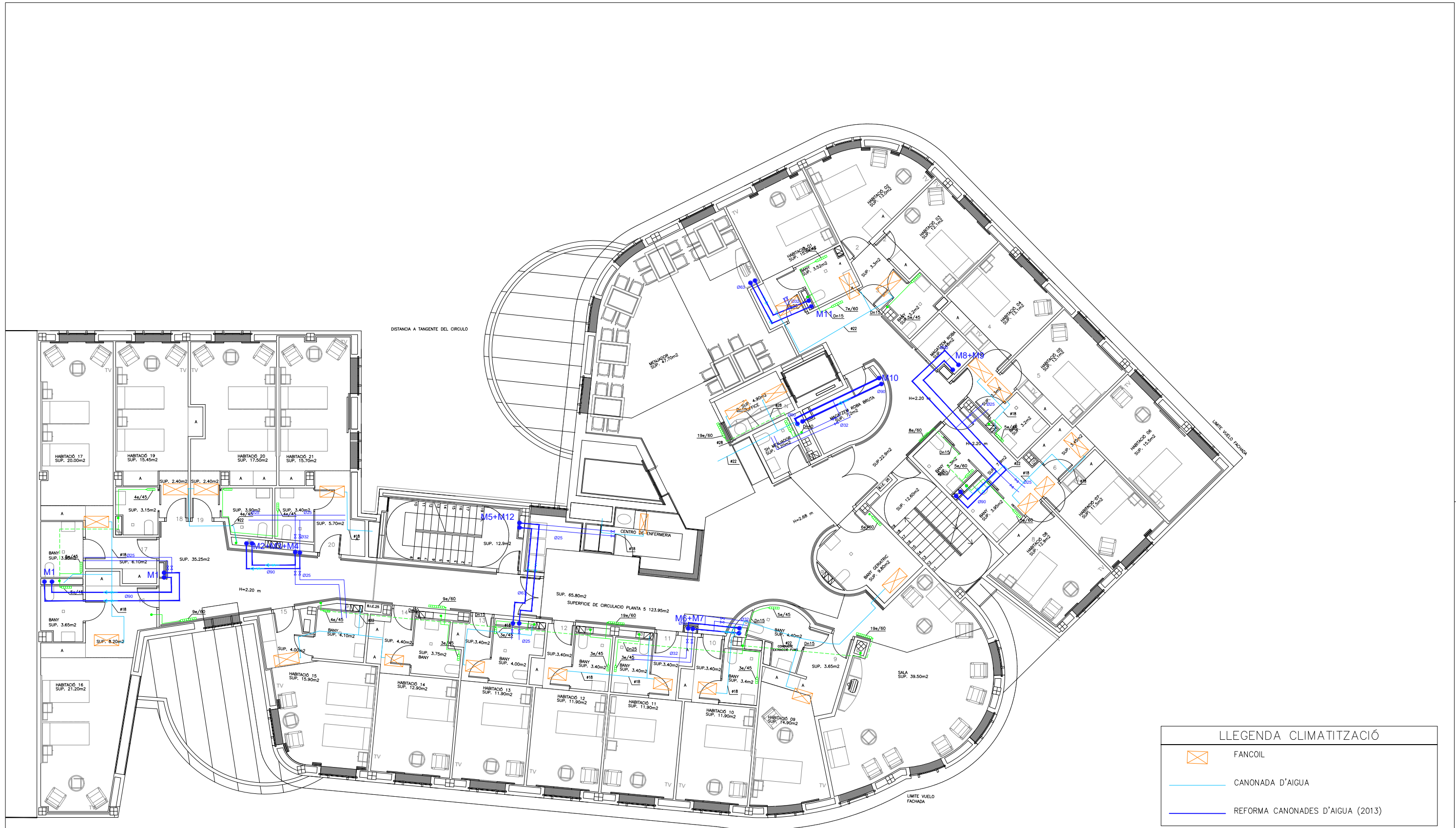

DISTANCIA A TANGENTE DEL CIRCULO

MONJASSO SUP. 21,70m²

CENTRO DE ENFERMERIA

SALA SUP. 39,50m²

LÍMITE VUELO FACHADA

LLEGGENDA CLIMATITZACIÓ	
	FANCOIL
	CANONADA D'AIGUA
	REFORMA CANONADES D'AIGUA (2013)

LLEGGENDA INSTL.LACIÓ CALEFACCIÓ	
	RADIADOR D'ALUMINI ROCA amb N. NUM. D'ELEMETS 60 de model DUBAL-60
	RADIADOR D'ALUMINI ROCA amb N. NUM. D'ELEMETS 45 de model DUBAL-45
	CIRCUIT HIDRÀULIC (ANADA I RETORN) CIRCULEN PER LA PART BAIXA DE LA PARET
	CIRCUIT HIDRÀULIC (ANADA I RETORN) CIRCULEN PER EL FALS SOSTRE DE LA PLANTA

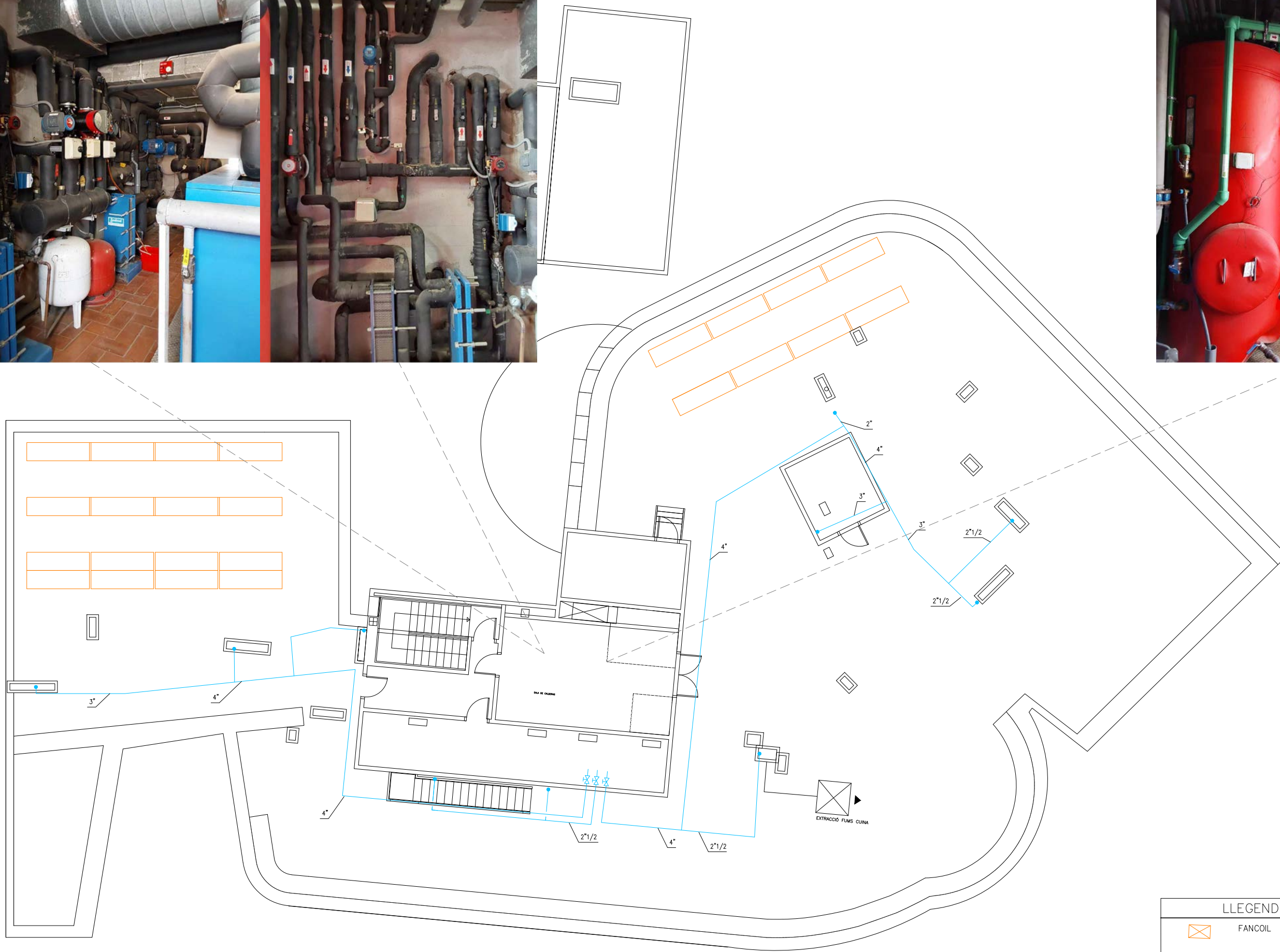

LLEGENDA CLIMATITZACIÓ	
	FANCOIL
	CANONADA D'AIGUA
	REFORMA CANONADES D'AIGUA (2013)

LLEGGENDA CIRCUIT D'AIRE (VENTILACIÓ)

	CIRCUIT PRIMARI AIRE
	CIRCUIT EXTRACCIÓ
	BOCA EXTRACCIÓ LVK-100
	COMPORTA DE REGULACIÓ
	COMPORTA TALLAFOCS
	PLENUM ESTANC PER RETORN



SELECCIÓ DE MAQUINÀRIA

5	FAN-COIL Mod. F010
11	FAN-COIL Mod. F040
16	TD-800/200
17	TD-500/150
19	CVAT/4-1500/250
20	TD-350/125
21	ILT7/4-200+IBE-200/9T
22	CVTT-9/9 a 800 rpm-0,37 KW
23	CVTT-7/7 a 1000 rpm-0,18 KW
24	CVTT-9/9 a 900 rpm- 0,37 KW
25	CVTT-9/9 a 800 rpm - 0,37 KW
26	CVTT- 12/12 a 700 rpm - 0,55 KW
27	CVTT-9/9 a 800 rpm - 0,37 KW
35	CVTT-10/10 A 800 a rpm - 0,55 KW
36	CVTT- 10/10 a 800 rpm - 0,55 KW
37	CVTT- 9/9 a 800 rpm - 0,37 KW
38	CVTT- 9/9 a 800 rpm - 0,37 KW
39	CVTT- 12/12 a 600 rpm - 1.1 KW
40	TC/SRAT-1402/B
41	CVAT/4-2600/355



LLEGGENDA CIRCUIT D'AIRE (VENTILACIÓ)

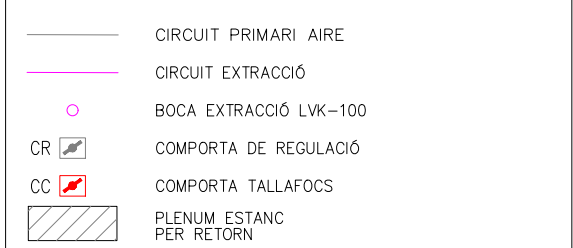

SELECCIÓ DE MAQUINÀRIA

5	FAN-COIL Mod. F010
11	FAN-COIL Mod. F040
16	TD-800/200
17	TD-500/150
19	CVAT/4-1500/250
20	TD-350/125
21	ILT7/4-200+IBE-200/9T
22	CVTT-9/9 a 800 rpm-0,37 KW
23	CVTT-7/7 a 1000 rpm-0,18 KW
24	CVTT-9/9 a 900 rpm- 0,37 KW
25	CVTT-9/9 a 800 rpm - 0,37 KW
26	CVTT- 12/12 a 700 rpm - 0,55 KW
27	CVTT-9/9 a 800 rpm - 0,37 KW
35	CVTT-10/10 A 800 a rpm - 0,55 KW
36	CVTT- 10/10 a 800 rpm - 0,55 KW
37	CVTT- 9/9 a 800 rpm - 0,37 KW
38	CVTT- 9/9 a 800 rpm - 0,37 KW
39	CVTT- 12/12 a 600 rpm - 1.1 KW
40	TC/SRAT-1402/B
41	CVAT/4-2600/355



LLEGGENDA CIRCUIT D'AIRE (VENTILACIÓ)

- CIRCUIT PRIMARI AIRE
- CIRCUIT EXTRACCIÓ
- BOCA EXTRACCIÓ LVK-100
- CR COMPORTA DE REGULACIÓ
- CC COMPORTA TALLAFOCS
- ▨ PLENUM ESTANC PER RETORN

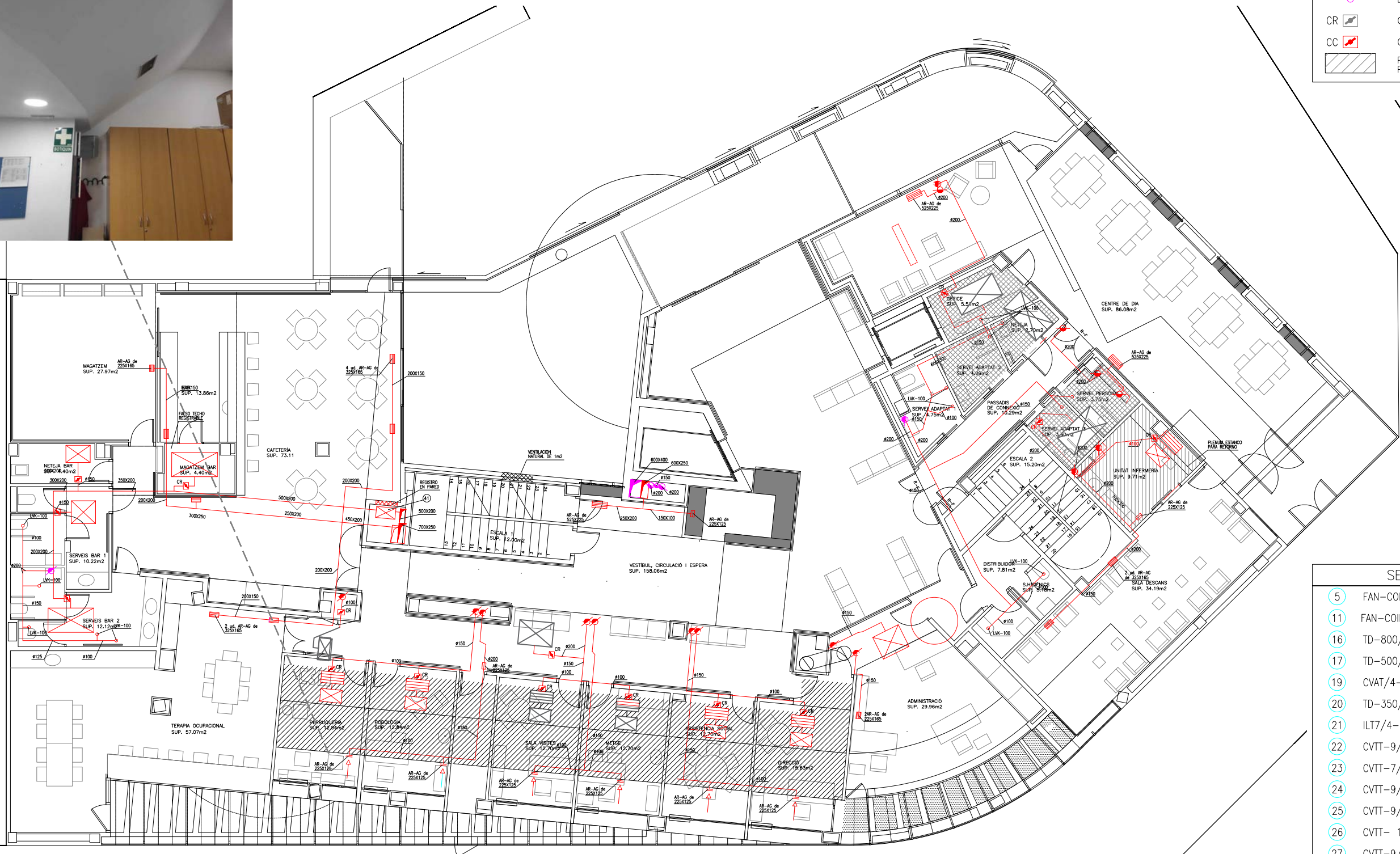

SELECCIÓ DE MAQUINÀRIA

- 5 FAN-COIL Mod. F010
- 11 FAN-COIL Mod. F040
- 16 TD-800/200
- 17 TD-500/150
- 19 CVAT/4-1500/250
- 20 TD-350/125
- 21 ILT7/4-200+IBE-200/9T
- 22 CVTT-9/9 a 800 rpm-0,37 KW
- 23 CVTT-7/7 a 1000 rpm-0,18 KW
- 24 CVTT-9/9 a 900 rpm- 0,37 KW
- 25 CVTT-9/9 a 800 rpm - 0,37 KW
- 26 CVTT- 12/12 a 700 rpm - 0,55 KW
- 27 CVTT-9/9 a 800 rpm - 0,37 KW
- 35 CVTT-10/10 A 800 a rpm - 0,55 KW
- 36 CVTT- 10/10 a 800 rpm - 0,55 KW
- 37 CVTT- 9/9 a 800 rpm - 0,37 KW
- 38 CVTT- 9/9 a 800 rpm - 0,37 KW
- 39 CVTT- 12/12 a 600 rpm - 1.1 KW
- 40 TC/SRAT-1402/B
- 41 CVAT/4-2600/355

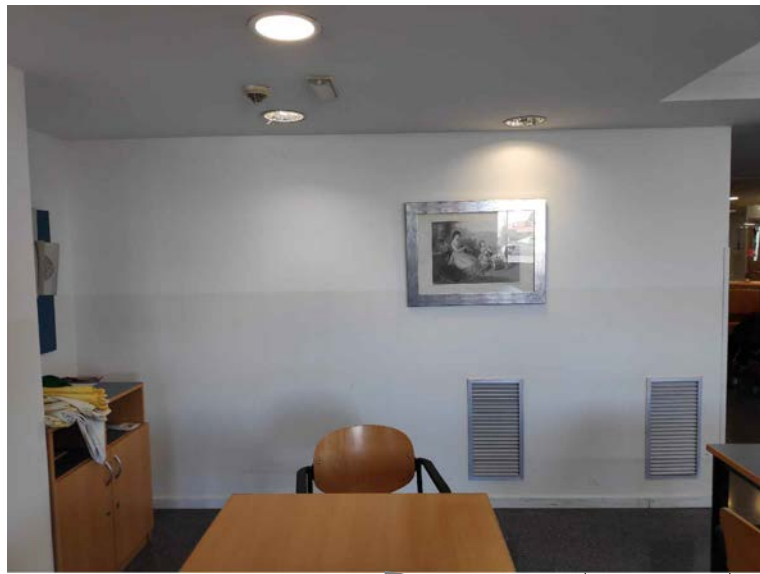

LLEGGENDA CIRCUIT D'AIRE (VENTILACIÓ)

- CIRCUIT PRIMARI AIRE
- CIRCUIT EXTRACCIÓ
- BOCA EXTRACCIÓ LVK-100
- CR COMPORTA DE REGULACIÓ
- CC COMPORTA TALLAFOCS
- ▨ PLENUM ESTANC PER RETORN



SELECCIÓ DE MAQUINÀRIA

- 5 FAN-COIL Mod. F010
- 11 FAN-COIL Mod. F040
- 16 TD-800/200
- 17 TD-500/150
- 19 CVAT/4-1500/250
- 20 TD-350/125
- 21 ILT7/4-200+IBE-200/9T
- 22 CVTT-9/9 a 800 rpm-0,37 KW
- 23 CVTT-7/7 a 1000 rpm-0,18 KW
- 24 CVTT-9/9 a 900 rpm- 0,37 KW
- 25 CVTT-9/9 a 800 rpm - 0,37 KW
- 26 CVTT- 12/12 a 700 rpm - 0,55 KW
- 27 CVTT-9/9 a 800 rpm - 0,37 KW
- 35 CVTT-10/10 A 800 a rpm - 0,55 KW
- 36 CVTT- 10/10 a 800 rpm - 0,55 KW
- 37 CVTT- 9/9 a 800 rpm - 0,37 KW
- 38 CVTT- 9/9 a 800 rpm - 0,37 KW
- 39 CVTT- 12/12 a 600 rpm - 1.1 KW
- 40 TC/SRAT-1402/B
- 41 CVAT/4-2600/355

LLEGGENDA CIRCUIT D'AIRE (VENTILACIÓ)

	CIRCUIT PRIMARI AIRE
	CIRCUIT EXTRACCIÓ
	BOCA EXTRACCIÓ LVK-100
	COMPORTA DE REGULACIÓ
	COMPORTA TALLAFOCS
	PLENUM ESTANC PER RETORN



SELECCIÓ DE MAQUINÀRIA

5	FAN-COIL Mod. F010
11	FAN-COIL Mod. F040
16	TD-800/200
17	TD-500/150
19	CVAT/4-1500/250
20	TD-350/125
21	ILT7/4-200+IBE-200/9T
22	CVTT-9/9 a 800 rpm-0,37 KW
23	CVTT-7/7 a 1000 rpm-0,18 KW
24	CVTT-9/9 a 900 rpm- 0,37 KW
25	CVTT-9/9 a 800 rpm - 0,37 KW
26	CVTT- 12/12 a 700 rpm - 0,55 KW
27	CVTT-9/9 a 800 rpm - 0,37 KW
35	CVTT-10/10 A 800 a rpm - 0,55 KW
36	CVTT- 10/10 a 800 rpm - 0,55 KW
37	CVTT- 9/9 a 800 rpm - 0,37 KW
38	CVTT- 9/9 a 800 rpm - 0,37 KW
39	CVTT- 12/12 a 600 rpm - 1.1 KW
40	TC/SRAT-1402/B
41	CVAT/4-2600/355

LLEGGENDA CIRCUIT D'AIRE (VENTILACIÓ)

	CIRCUIT PRIMARI AIRE
	CIRCUIT EXTRACCIÓ
	BOCA EXTRACCIÓ LVK-100
	COMPORTA DE REGULACIÓ
	COMPORTA TALLAFOCS
	PLENUM ESTANC PER RETORN









SELECCIÓ DE MAQUINÀRIA

5	FAN-COIL Mod. F010
11	FAN-COIL Mod. F040
16	TD-800/200
17	TD-500/150
19	CVAT/4-1500/250
20	TD-350/125
21	ILT7/4-200+IBE-200/9T
22	CVTT-9/9 a 800 rpm-0,37 KW
23	CVTT-7/7 a 1000 rpm-0,18 KW
24	CVTT-9/9 a 900 rpm - 0,37 KW
25	CVTT-9/9 a 800 rpm - 0,37 KW
26	CVTT- 12/12 a 700 rpm - 0,55 KW
27	CVTT-9/9 a 800 rpm - 0,37 KW
35	CVTT-10/10 A 800 a rpm - 0,55 KW
36	CVTT- 10/10 a 800 rpm - 0,55 KW
37	CVTT- 9/9 a 800 rpm - 0,37 KW
38	CVTT- 9/9 a 800 rpm - 0,37 KW
39	CVTT- 12/12 a 600 rpm - 1.1 KW
40	TC/SRAT-1402/B
41	CVAT/4-2600/355

SELECCIÓ DE MAQUINARIA

- 5 FAN-COIL Mod. F010
- 11 FAN-COIL Mod. F040
- 16 TD-800/200
- 17 TD-500/150
- 19 CVAT/4-1500/250
- 20 TD-350/125
- 21 ILT7/4-200+IBE-200/9T
- 22 CVTT-9/9 a 800 rpm-0,37 KW
- 23 CVTT-7/7 a 1000 rpm-0,18 KW
- 24 CVTT-9/9 a 900 rpm- 0,37 KW
- 25 CVTT-9/9 a 800 rpm - 0,37 KW
- 26 CVTT- 12/12 a 700 rpm - 0,55 KW
- 27 CVTT-9/9 a 800 rpm - 0,37 KW
- 35 CVTT-10/10 A 800 a rpm - 0,55 KW
- 36 CVTT- 10/10 a 800 rpm - 0,55 KW
- 37 CVTT- 9/9 a 800 rpm - 0,37 KW
- 38 CVTT- 9/9 a 800 rpm - 0,37 KW
- 39 CVTT- 12/12 a 600 rpm - 1.1 KW
- 40 TC/SRAT-1402/B
- 41 CVAT/4-2600/355

LLEGENDA CIRCUIT D'AIRE (VENTILACIÓ)

-  CIRCUIT PRIMARI AIRE
-  CIRCUIT EXTRACCIÓ
-  BOCA EXTRACCIÓ LVK-100
-  COMPORTA DE REGULACIÓ
-  COMPORTA TALLAFOCS
-  PLENUM ESTANC PER RETORN

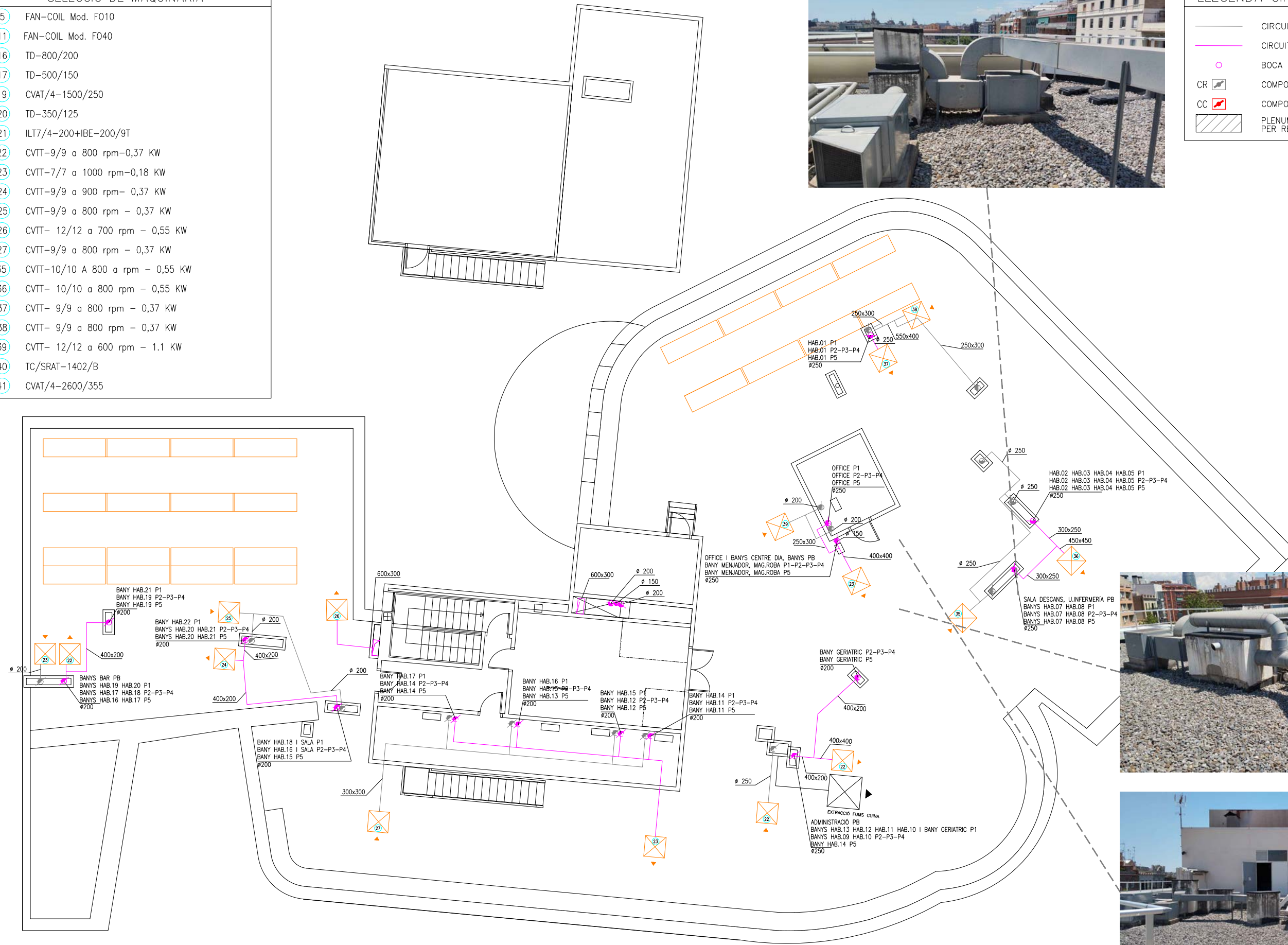

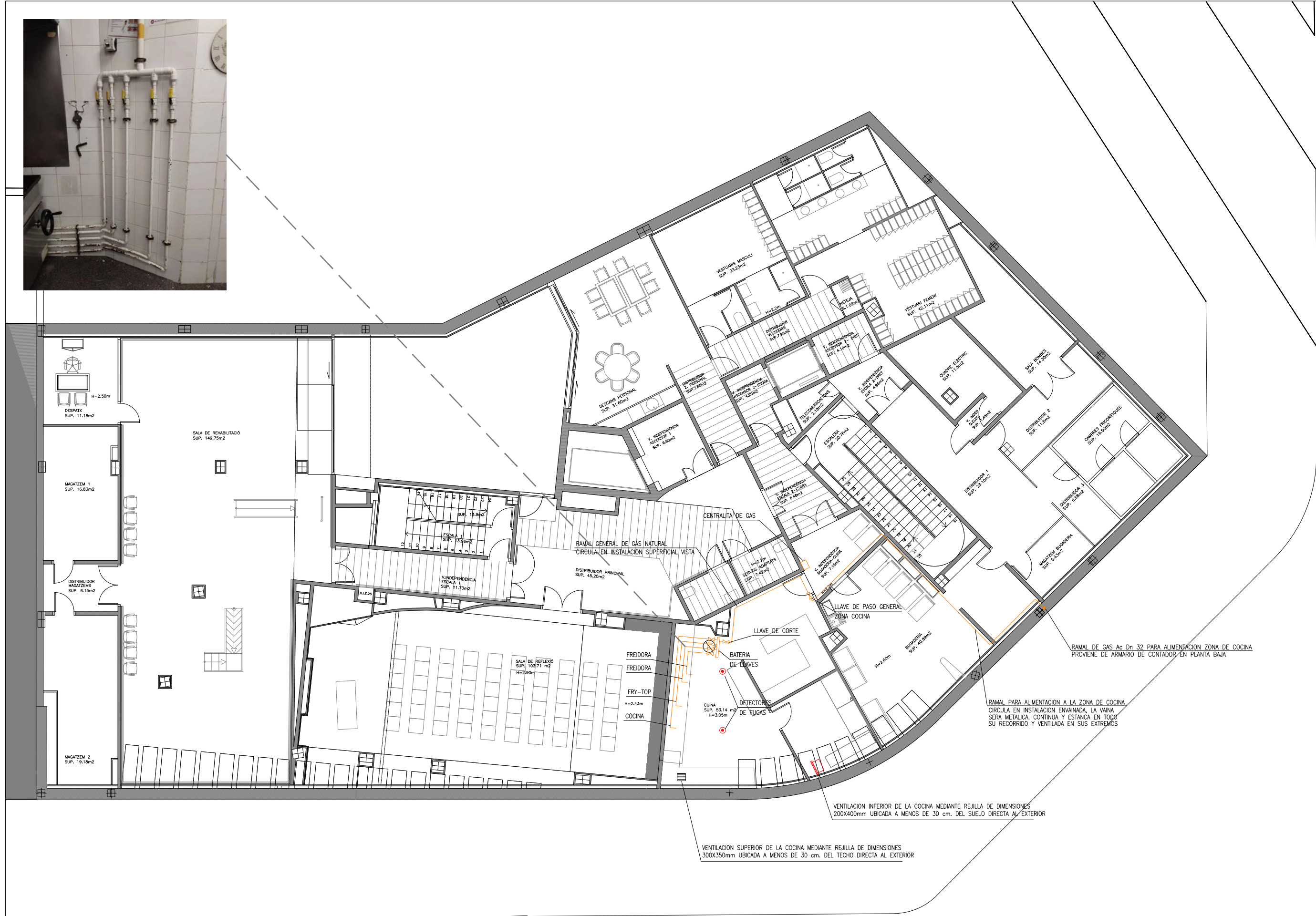

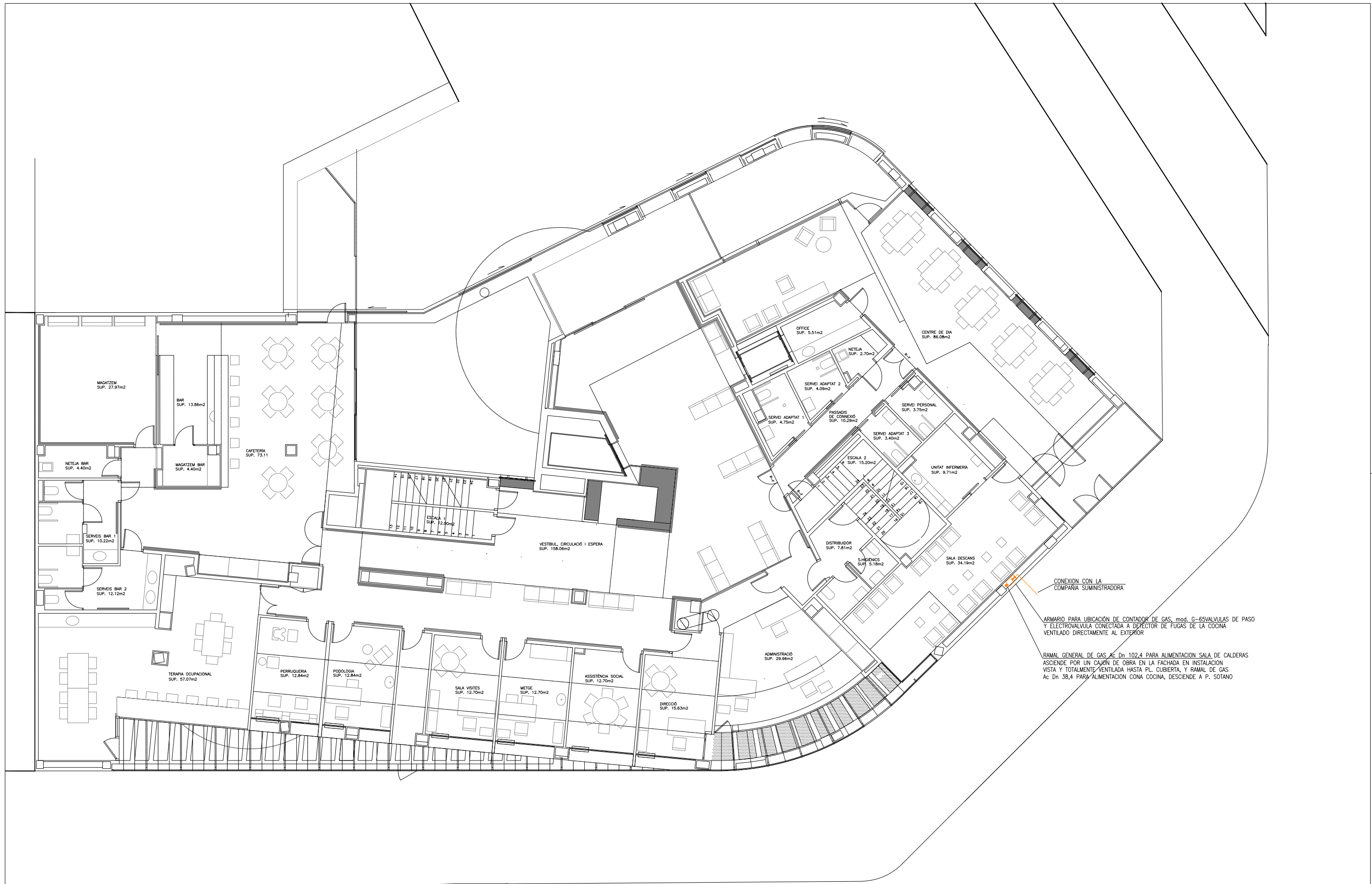

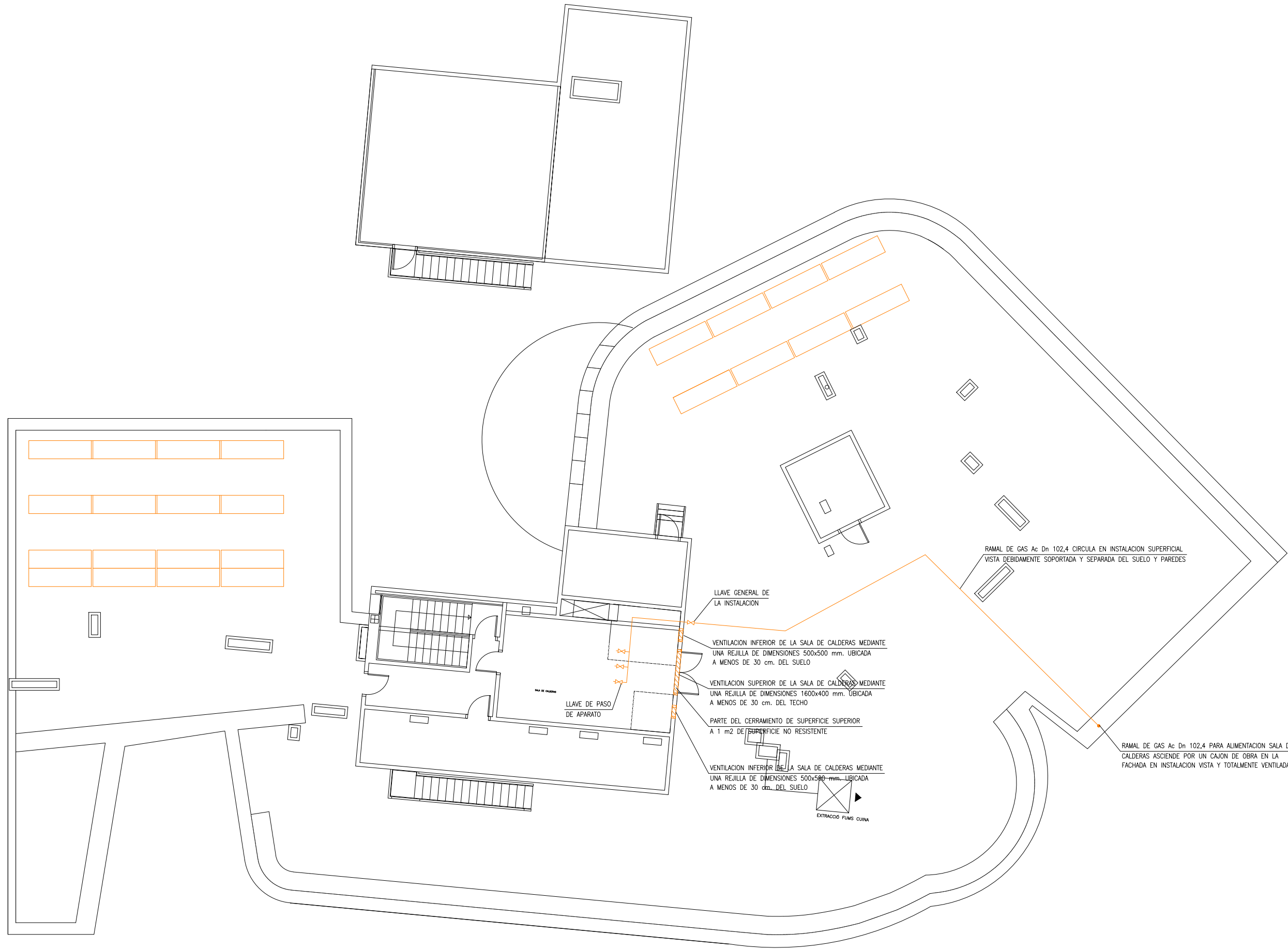

LLAVE GENERAL DE LA INSTALACION

VENTILACION INFERIOR DE LA SALA DE CALDERAS MEDIANTE UNA REJILLA DE DIMENSIONES 500x500 mm. UBICADA A MENOS DE 30 cm. DEL SUELO

VENTILACION SUPERIOR DE LA SALA DE CALDERAS MEDIANTE UNA REJILLA DE DIMENSIONES 1600x400 mm. UBICADA A MENOS DE 30 cm. DEL TECHO

PARTE DEL CERRAMIENTO DE SUPERFICIE SUPERIOR A 1 m2 DE SUPERFICIE NO RESISTENTE

VENTILACION INFERIOR DE LA SALA DE CALDERAS MEDIANTE UNA REJILLA DE DIMENSIONES 500x500 mm. UBICADA A MENOS DE 30 cm. DEL SUELO

EXTRACCIÓ FUMS CUINA

RAMAL DE GAS Ac Dn 102,4 CIRCULA EN INSTALACION SUPERFICIAL VISTA DEBIDAMENTE SOPORTADA Y SEPARADA DEL SUELO Y PAREDES

RAMAL DE GAS Ac Dn 102,4 PARA ALIMENTACION SALA DE CALDERAS ASCIENDE POR UN CAJON DE OBRA EN LA FACHADA EN INSTALACION VISTA Y TOTALMENTE VENTILADA.

LLEGENDA INSTAL·LACIÓ ELÈCTRICA I AUDIOVISUAL I CONTROL

	ENDOLL MONOFÀSIC ESTANC		SISTEMA HOSPITALARI		CENTRAL TELÈFON		NÚMERO D'HABITACIÓ
	ENDOLL MONOFÀSIC		PULSADOR		CENTRAL SEGURETAT		
	ENDOLL MONOFÀSIC DE 25A		PULSADOR TEMPORITZAT		DISPOSITIU ALARMA 24 h.		
	ENDOLL TRIFÀSIC		PULSADOR AMB INTERFONO		DISPOSITIU ALARMA NIT		
	INTERFONO		PRESA DE TELÈFON		SIRENA OBERTURA PORTES		
	MEGAFONIA		PRESA DE TELEVISIÓ		CONTROL HOSPITALARI		
	OBRE PORTA INTERFONO		PRESA D'ORDENADOR		CENTRAL INCENDIS		



LLEENDA INSTAL·LACIÓ ELÈCTRICA I AUDIOVISUAL I CONTROL

	ENDOLL MONOFÀSIC ESTANC		SISTEMA HOSPITALARI		CENTRAL TELÈFON		NÚMERO D'HABITACIÓ
	ENDOLL MONOFÀSIC		PULSADOR		CENTRAL SEURETAT		
	ENDOLL MONOFÀSIC DE 25A		PULSADOR TEMPORITZAT		DISPOSITIU ALARMA 24 h.		
	ENDOLL TRIFÀSIC		PULSADOR AMB INTERFONO		DISPOSITIU ALARMA NIT		
	INTERFONO		PRESA DE TELÈFON		SIRENA OBERTURA PORTES		
	MEGAFONIA		PRESA DE TELEVISIÓ		CONTROL HOSPITALARI		
	OBRE PORTA INTERFONO		PRESA D'ORDENADOR		CENTRAL INCENDIS		



LLEGGENDA INSTAL·LACIÓ ELÈCTRICA I AUDIOVISUAL I CONTROL

	ENDOLL MONOFÀSIC ESTANC		SISTEMA HOSPITALARI		CENTRAL TELÈFON		NÚMERO D'HABITACIÓ
	ENDOLL MONOFÀSIC		PULSADOR		CENTRAL SEGURETAT		
	ENDOLL MONOFÀSIC DE 25A		PULSADOR TEMPORITZAT		DISPOSITIU ALARMA 24 h.		
	ENDOLL TRIFÀSIC		PULSADOR AMB INTERFONO		DISPOSITIU ALARMA NIT		
	INTERFONO		PRESA DE TELÈFON		SIRENA OBERTURA PORTES		
	MEGAFONIA		PRESA DE TELEVISIÓ		CONTROL HOSPITALARI		
	OBRE PORTA INTERFONO		PRESA D'ORDENADOR		CENTRAL INCENDIS		

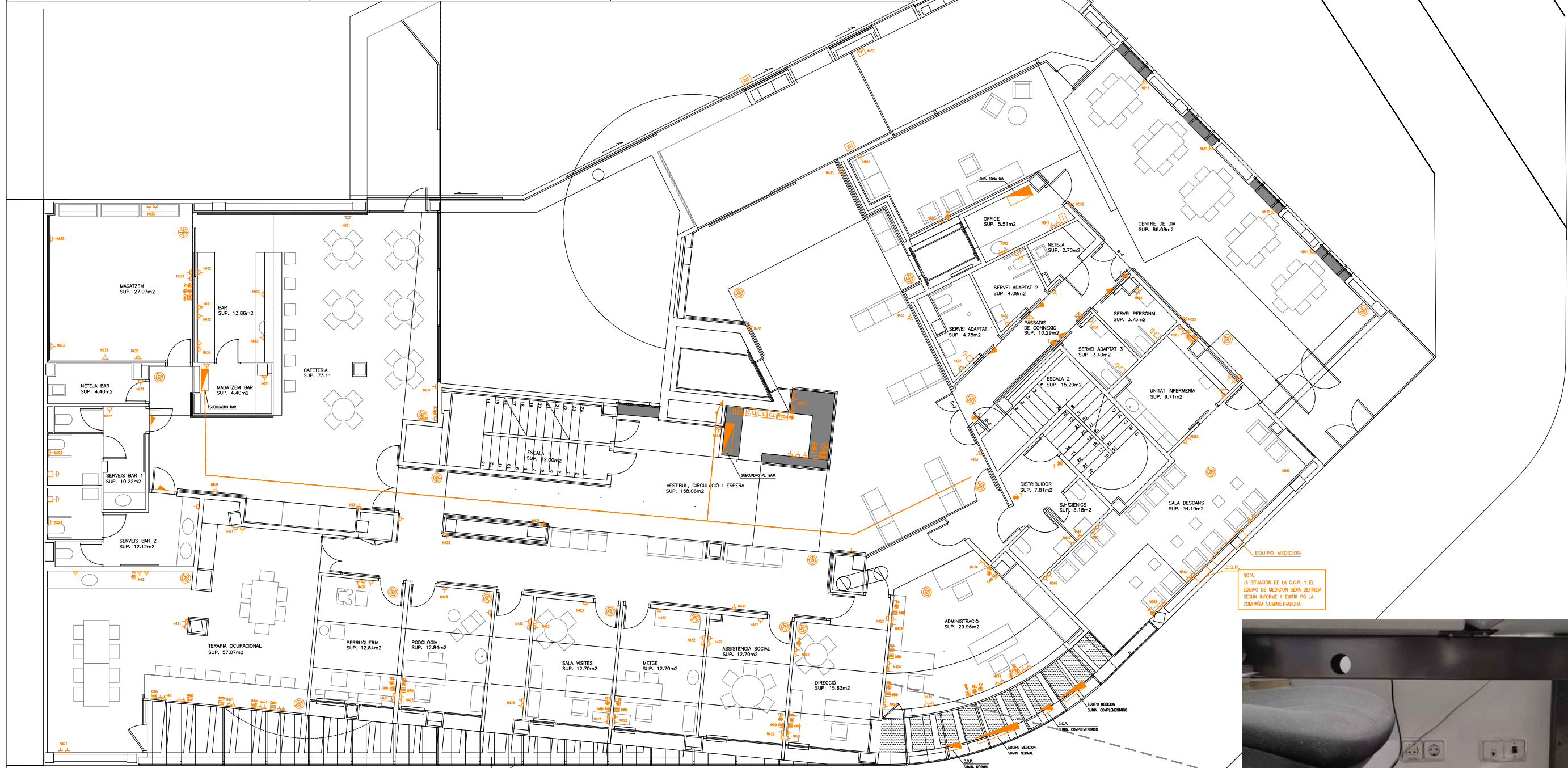

LLEGGENDA INSTAL·LACIÓ ELÈCTRICA I AUDIOVISUAL I CONTROL

	ENDOLL MONOFÀSIC ESTANC		SISTEMA HOSPITALARI		CENTRAL TELÈFON		NÚMERO D'HABITACIÓ
	ENDOLL MONOFÀSIC		PULSADOR		CENTRAL SEGURETAT		
	ENDOLL MONOFÀSIC DE 25A		PULSADOR TEMPORITZAT		DISPOSITIU ALARMA 24 h.		
	ENDOLL TRIFÀSIC		PULSADOR AMB INTERFONO		DISPOSITIU ALARMA NIT		
	INTERFONO		PRESA DE TELÈFON		SIRENA OBERTURA PORTES		
	MEGAFONIA		PRESA DE TELEVISIÓ		CONTROL HOSPITALARI		
	OBRE PORTA INTERFONO		PRESA D'ORDENADOR		CENTRAL INCENDIS		



LLEGGENDA INSTAL·LACIÓ ELÈCTRICA I AUDIOVISUAL I CONTROL

	ENDOLL MONOFÀSIC ESTANC		SISTEMA HOSPITALARI		CENTRAL TELÈFON		NÚMERO D'HABITACIÓ
	ENDOLL MONOFÀSIC		PULSADOR		CENTRAL SEURETAT		
	ENDOLL MONOFÀSIC DE 25A		PULSADOR TEMPORITZAT		DISPOSITIU ALARMA 24 h.		
	ENDOLL TRIFÀSIC		PULSADOR AMB INTERFONO		DISPOSITIU ALARMA NIT		
	INTERFONO		PRESA DE TELÈFON		SIRENA OBERTURA PORTES		
	MEGAFONIA		PRESA DE TELEVISIÓ		CONTROL HOSPITALARI		
	OBRE PORTA INTERFONO		PRESA D'ORDENADOR		CENTRAL INCENDIS		

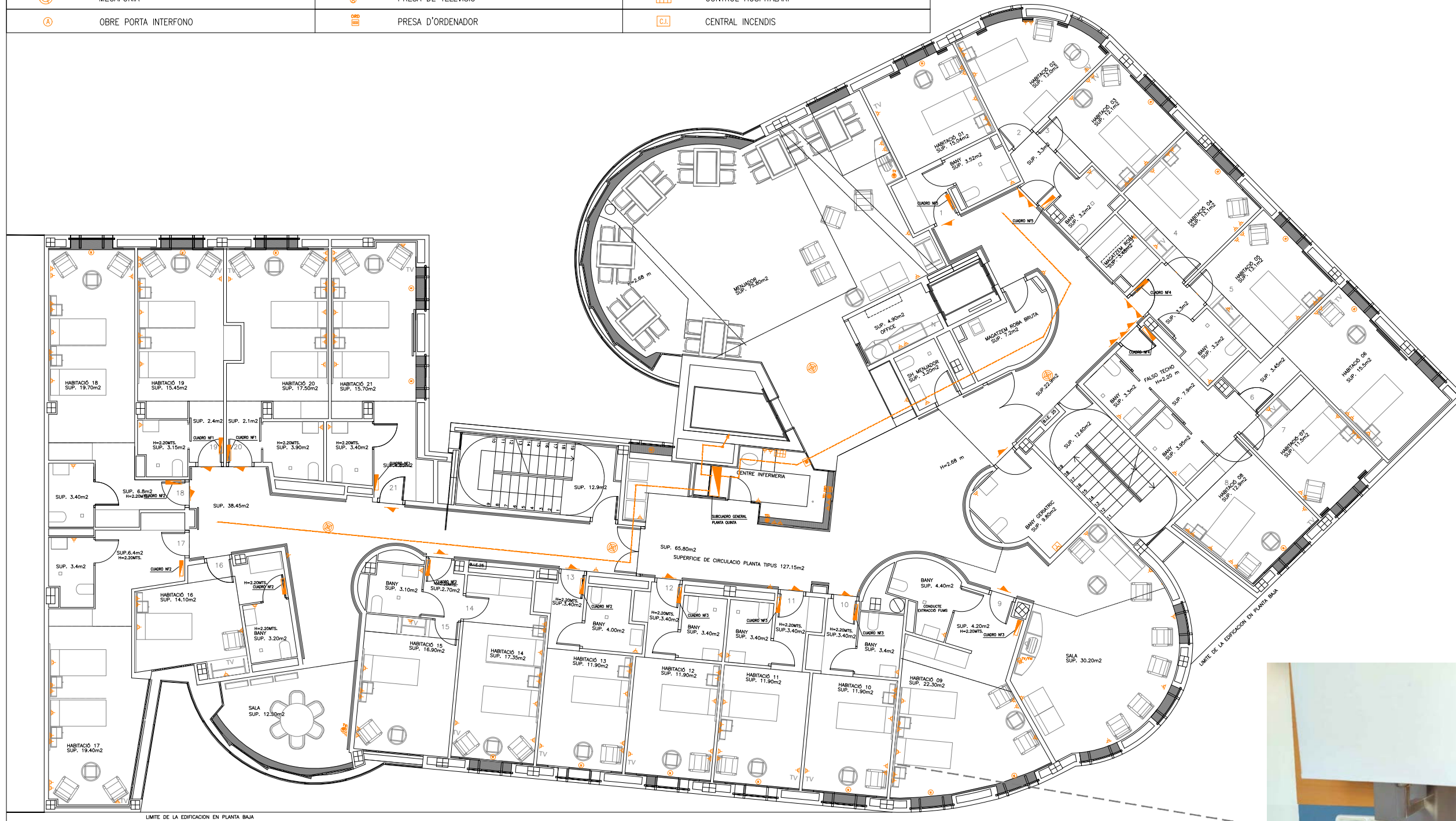

LLEGENDA INSTAL·LACIÓ ELÈCTRICA I AUDIOVISUAL I CONTROL

	ENDOLL MONOFÀSIC ESTANC		SISTEMA HOSPITALARI		CENTRAL TELÈFON		NÚMERO D'HABITACIÓ
	ENDOLL MONOFÀSIC		PULSADOR		CENTRAL SEURETAT		
	ENDOLL MONOFÀSIC DE 25A		PULSADOR TEMPORITZAT		DISPOSITIU ALARMA 24 h.		
	ENDOLL TRIFÀSIC		PULSADOR AMB INTERFONO		DISPOSITIU ALARMA NIT		
	INTERFONO		PRESA DE TELÈFON		SIRENA OBERTURA PORTES		
	MEGAFONIA		PRESA DE TELEVISIÓ		CONTROL HOSPITALARI		
	OBRE PORTA INTERFONO		PRESA D'ORDENADOR		CENTRAL INCENDIS		



LLEGENDA INSTAL·LACIÓ DE IL·LUMINACIÓ

	PANTALLA FLUORESCENT ESTANCA 2X58W		LLUM FLUORESCENT 2X13W		LLUM HALOGENA 1X50W
	PANTALLA FLUORESCENT ESTANCA 2X36W		LLUM FLUORESCENT COMPACTA 2X26W (SUP.)		APLIQUE INCANDESCENT 1X100W
	PANTALLA FLUORESCENT ESTANCA 2X18W		LLUM FLUORESCENT COMPACTA 2X26W (EMP.)		LLUM D'EMERGÈNCIA 333 Lm
	PANTALLA FLUORESCENT 2X36W		APLIQUE FLUORESCENT 1X36W + 1X18W		LLUM D'EMERGÈNCIA 74 Lm
	REGLETA FLUORESCENT 1X18W		APLIQUE FLUORESCENT ESTANC 1X18W (SUP.)		LLUM D'EMERGÈNCIA ESTANC 74 Lm
	PANTALLA FLUORESCENT ESTANCA 2X9W (SUP.)		APLIQUE FLUORESCENT 2X26W		LLUM D'EMERGÈNCIA I SENYALITZACIÓ 74 Lm
	LAMPARA FLUORESCENT COMPACTA 2X18W (EMP.)		LLUM FLUORESCENT EXTERIOR 2X26W		



LLEENDA INSTAL·LACIÓ DE IL·LUMINACIÓ

	PANTALLA FLUORESCENTE ESTANCA 2X58W		LLUM FLUORESCENT 2X13W		LLUM HALOGENA 1X50W
	PANTALLA FLUORESCENTE ESTANCA 2X36W		LLUM FLUORESCENT COMPACTA 2X26W (SUP.)		APLIQUE INCANDESCENT 1X100W
	PANTALLA FLUORESCENTE ESTANCA 2X18W		LLUM FLUORESCENT COMPACTA 2X26W (EMP.)		LLUM D'EMERGÈNCIA 333 Lm
	PANTALLA FLUORESCENT 2X36W		APLIQUE FLUORESCENT 1X36W + 1X18W		LLUM D'EMERGÈNCIA 74 Lm
	REGLETA FLUORESCENT 1X18W		APLIQUE FLUORESCENT ESTANC 1X18W (SUP.)		LLUM D'EMERGÈNCIA ESTANC 74 Lm
	PANTALLA FLUORESCENT ESTANCA 2X9W (SUP.)		APLIQUE FLUORESCENT 2X26W		LLUM D'EMERGÈNCIA I SENYALITZACIÓ 74 Lm
	LAMPARA FLUORESCENT COMPACTA 2X18W (EMP.)		LLUM FLUORESCENT EXTERIOR 2X26W		

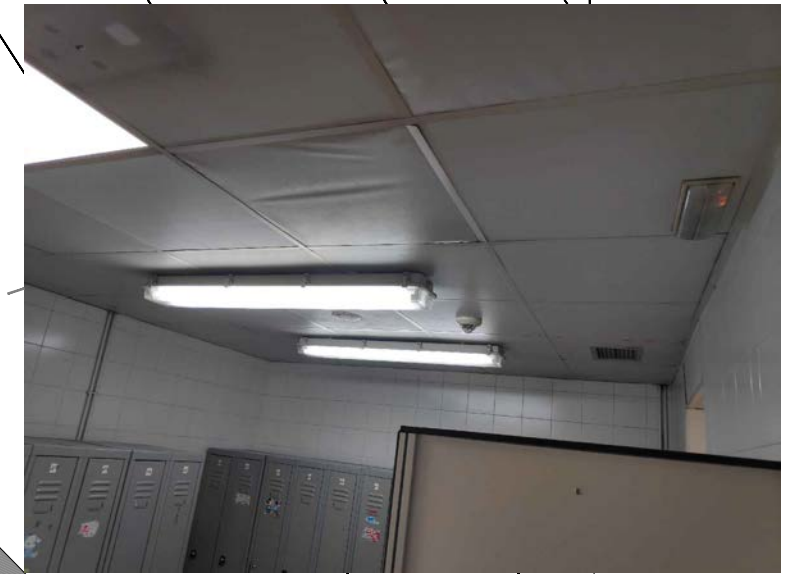
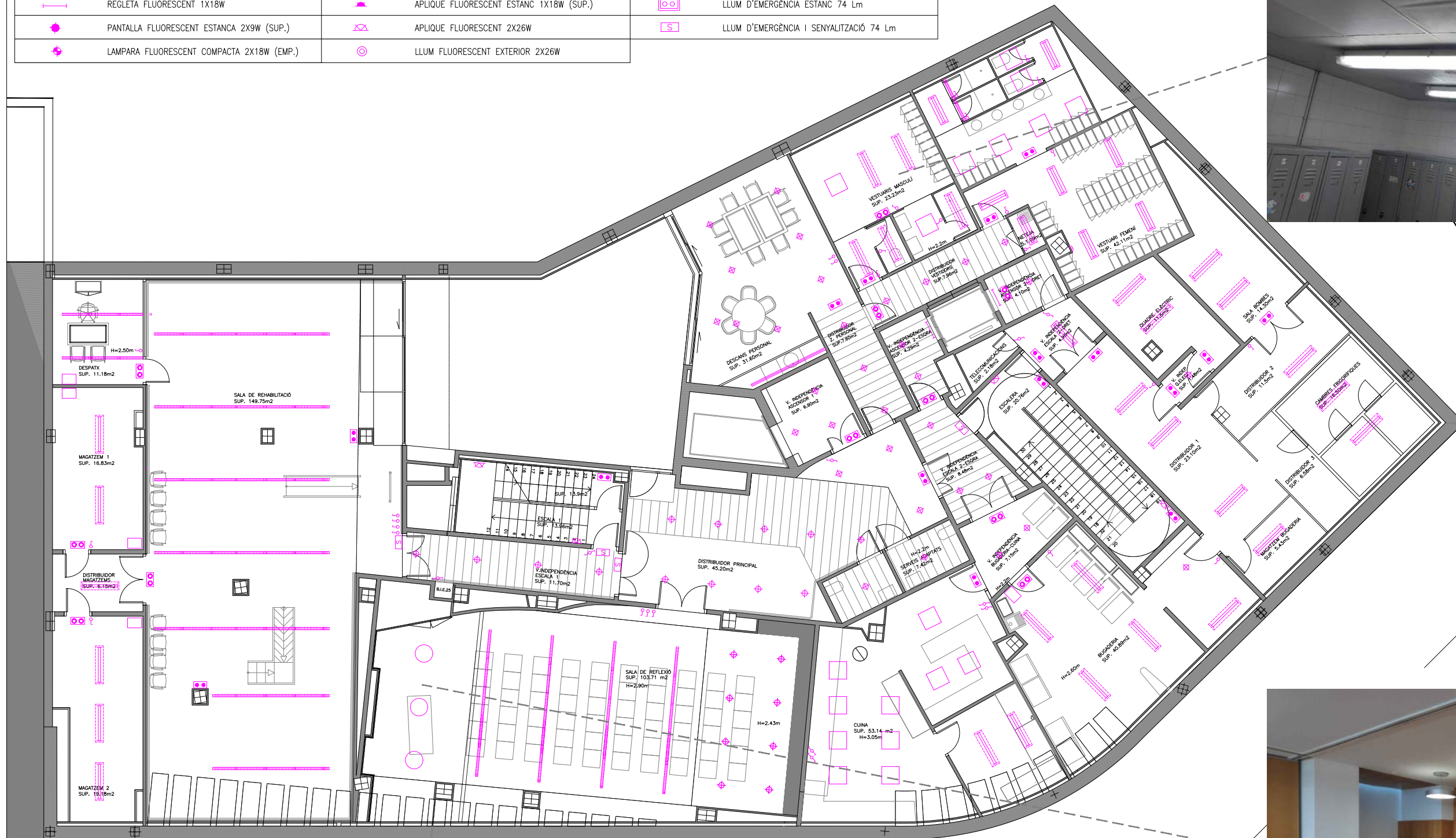

LLEGENDA INSTAL·LACIÓ DE IL·LUMINACIÓ

	PANTALLA FLUORESCENT ESTANCA 2X58W		LLUM FLUORESCENT 2X13W		LLUM HALOGENA 1X50W
	PANTALLA FLUORESCENT ESTANCA 2X36W		LLUM FLUORESCENT COMPACTA 2X26W (SUP.)		APLIQUE INCANDESCENT 1X100W
	PANTALLA FLUORESCENT ESTANCA 2X18W		LLUM FLUORESCENT COMPACTA 2X26W (EMP.)		LLUM D'EMERGÈNCIA 333 Lm
	PANTALLA FLUORESCENT 2X36W		APLIQUE FLUORESCENT 1X36W + 1X18W		LLUM D'EMERGÈNCIA 74 Lm
	REGLETA FLUORESCENT 1X18W		APLIQUE FLUORESCENT ESTANC 1X18W (SUP.)		LLUM D'EMERGÈNCIA ESTANC 74 Lm
	PANTALLA FLUORESCENT ESTANCA 2X9W (SUP.)		APLIQUE FLUORESCENT 2X26W		LLUM D'EMERGÈNCIA I SENYALITZACIÓ 74 Lm
	LAMPARA FLUORESCENT COMPACTA 2X18W (EMP.)		LLUM FLUORESCENT EXTERIOR 2X26W		

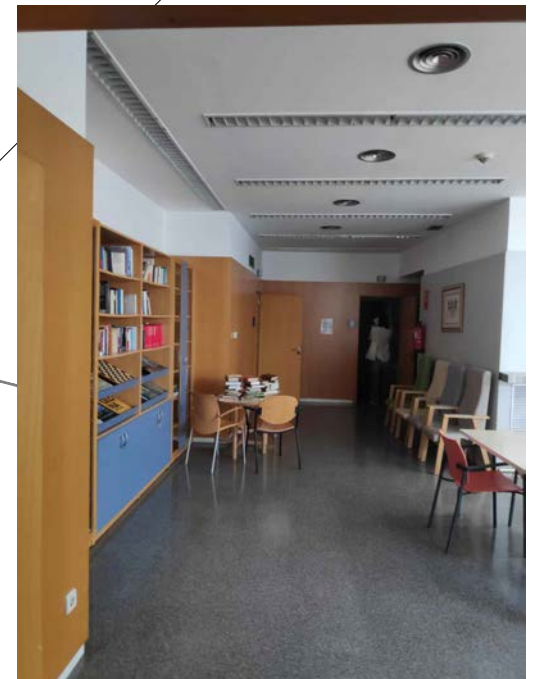
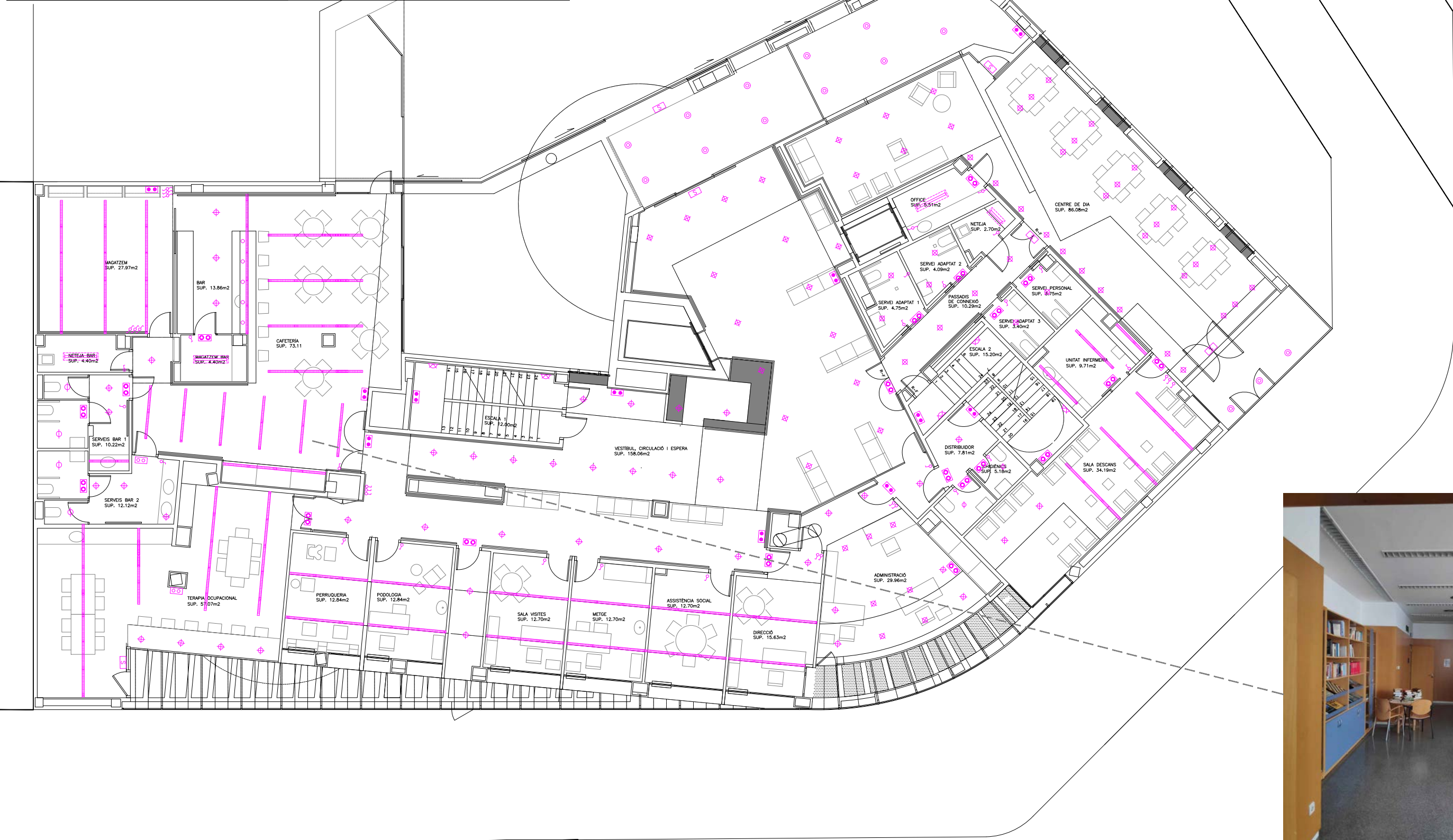

LLEENDA INSTAL·LACIÓ DE IL·LUMINACIÓ

	PANTALLA FLUORESCENTE ESTANCA 2X58W		LLUM FLUORESCENT 2X13W		LLUM HALOGENA 1X50W
	PANTALLA FLUORESCENT ESTANCA 2X36W		LLUM FLUORESCENT COMPACTA 2X26W (SUP.)		APLIQUE INCANDESCENT 1X100W
	PANTALLA FLUORESCENT ESTANCA 2X18W		LLUM FLUORESCENT COMPACTA 2X26W (EMP.)		LLUM D'EMERGÈNCIA 333 Lm
	PANTALLA FLUORESCENT 2X36W		APLIQUE FLUORESCENT 1X36W + 1X18W		LLUM D'EMERGÈNCIA 74 Lm
	REGLETA FLUORESCENT 1X18W		APLIQUE FLUORESCENT ESTANC 1X18W (SUP.)		LLUM D'EMERGÈNCIA ESTANC 74 Lm
	PANTALLA FLUORESCENT ESTANCA 2X9W (SUP.)		APLIQUE FLUORESCENT 2X26W		LLUM D'EMERGÈNCIA I SENYALITZACIÓ 74 Lm
	LAMPARA FLUORESCENT COMPACTA 2X18W (EMP.)		LLUM FLUORESCENT EXTERIOR 2X26W		



LLEGGENDA INSTAL·LACIÓ DE IL·LUMINACIÓ

	PANTALLA FLUORESCENTE ESTANCA 2X58W		LLUM FLUORESCENT 2X13W		LLUM HALOGENA 1X50W
	PANTALLA FLUORESCENT ESTANCA 2X36W		LLUM FLUORESCENT COMPACTA 2X26W (SUP.)		APLIQUE INCANDESCENT 1X100W
	PANTALLA FLUORESCENT ESTANCA 2X18W		LLUM FLUORESCENT COMPACTA 2X26W (EMP.)		LLUM D'EMERGÈNCIA 333 Lm
	PANTALLA FLUORESCENT 2X36W		APLIQUE FLUORESCENT 1X36W + 1X18W		LLUM D'EMERGÈNCIA 74 Lm
	REGLETA FLUORESCENT 1X18W		APLIQUE FLUORESCENT ESTANC 1X18W (SUP.)		LLUM D'EMERGÈNCIA ESTANC 74 Lm
	PANTALLA FLUORESCENT ESTANCA 2X9W (SUP.)		APLIQUE FLUORESCENT 2X26W		LLUM D'EMERGÈNCIA I SENYALITZACIÓ 74 Lm
	LAMPARA FLUORESCENT COMPACTA 2X18W (EMP.)		LLUM FLUORESCENT EXTERIOR 2X26W		

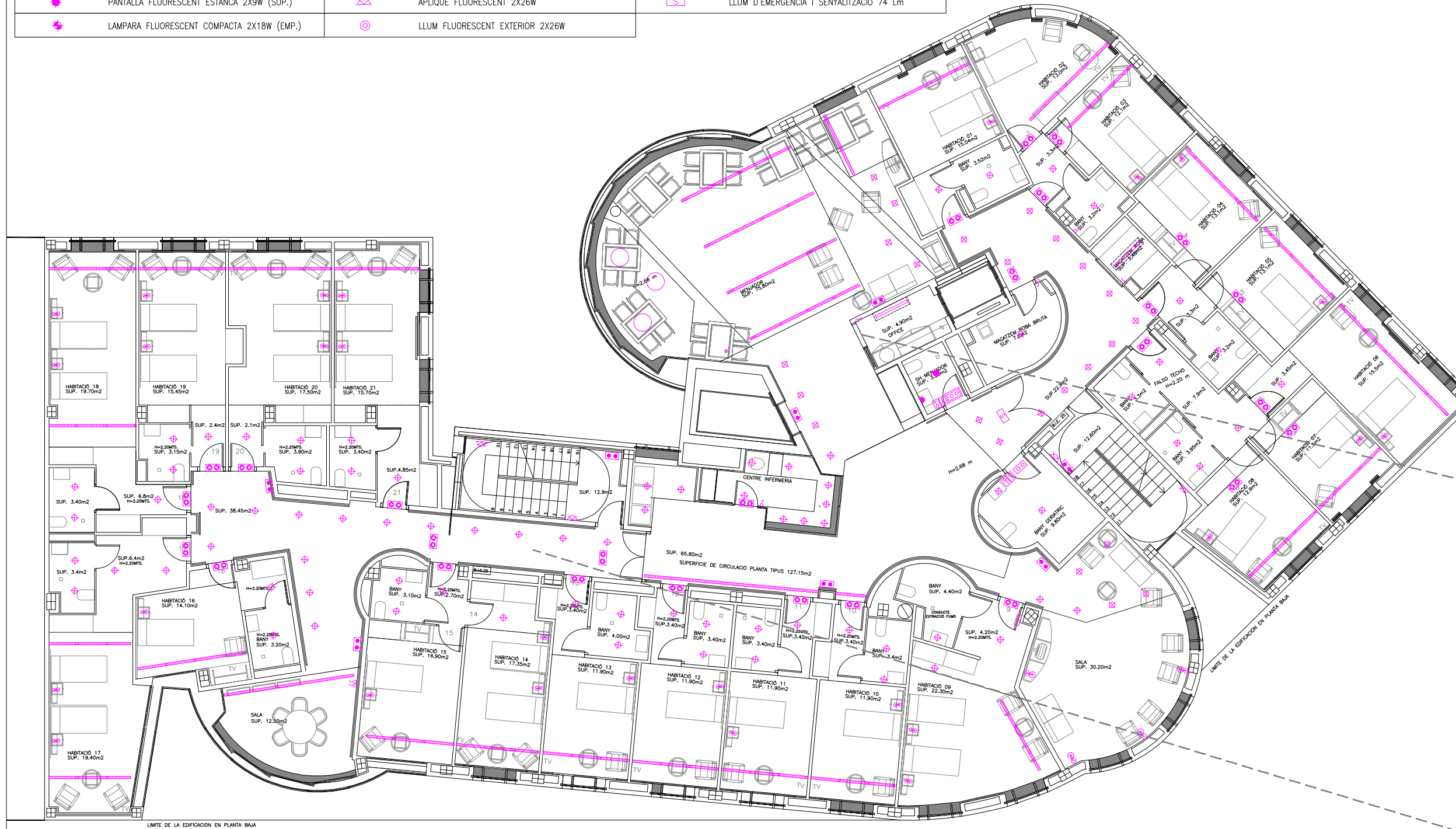

LLEGGENDA INSTAL·LACIÓ DE IL·LUMINACIÓ

	PANTALLA FLUORESCENTE ESTANCA 2X58W		LLUM FLUORESCENT 2X13W		LLUM HALOGENA 1X50W
	PANTALLA FLUORESCENT ESTANCA 2X36W		LLUM FLUORESCENT COMPACTA 2X26W (SUP.)		APLIQUE INCANDESCENT 1X100W
	PANTALLA FLUORESCENT ESTANCA 2X18W		LLUM FLUORESCENT COMPACTA 2X26W (EMP.)		LLUM D'EMERGENCIA 333 Lm
	PANTALLA FLUORESCENT 2X36W		APLIQUE FLUORESCENT 1X36W + 1X18W		LLUM D'EMERGENCIA 74 Lm
	REGLETA FLUORESCENT 1X18W		APLIQUE FLUORESCENT ESTANC 1X18W (SUP.)		LLUM D'EMERGENCIA ESTANC 74 Lm
	PANTALLA FLUORESCENT ESTANCA 2X9W (SUP.)		APLIQUE FLUORESCENT 2X26W		LLUM D'EMERGENCIA I SENYALITZACIÓ 74 Lm
	LAMPARA FLUORESCENT COMPACTA 2X18W (EMP.)		LLUM FLUORESCENT EXTERIOR 2X26W		

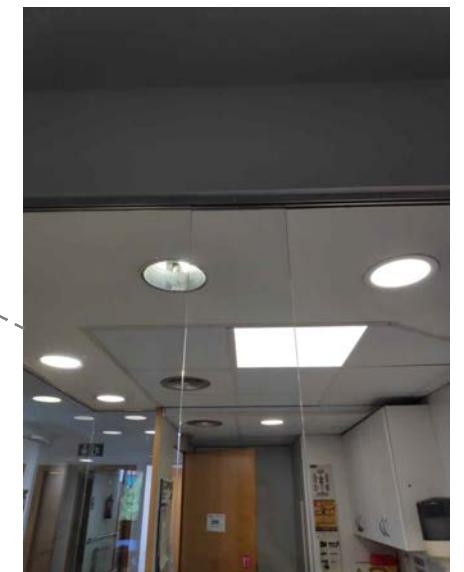

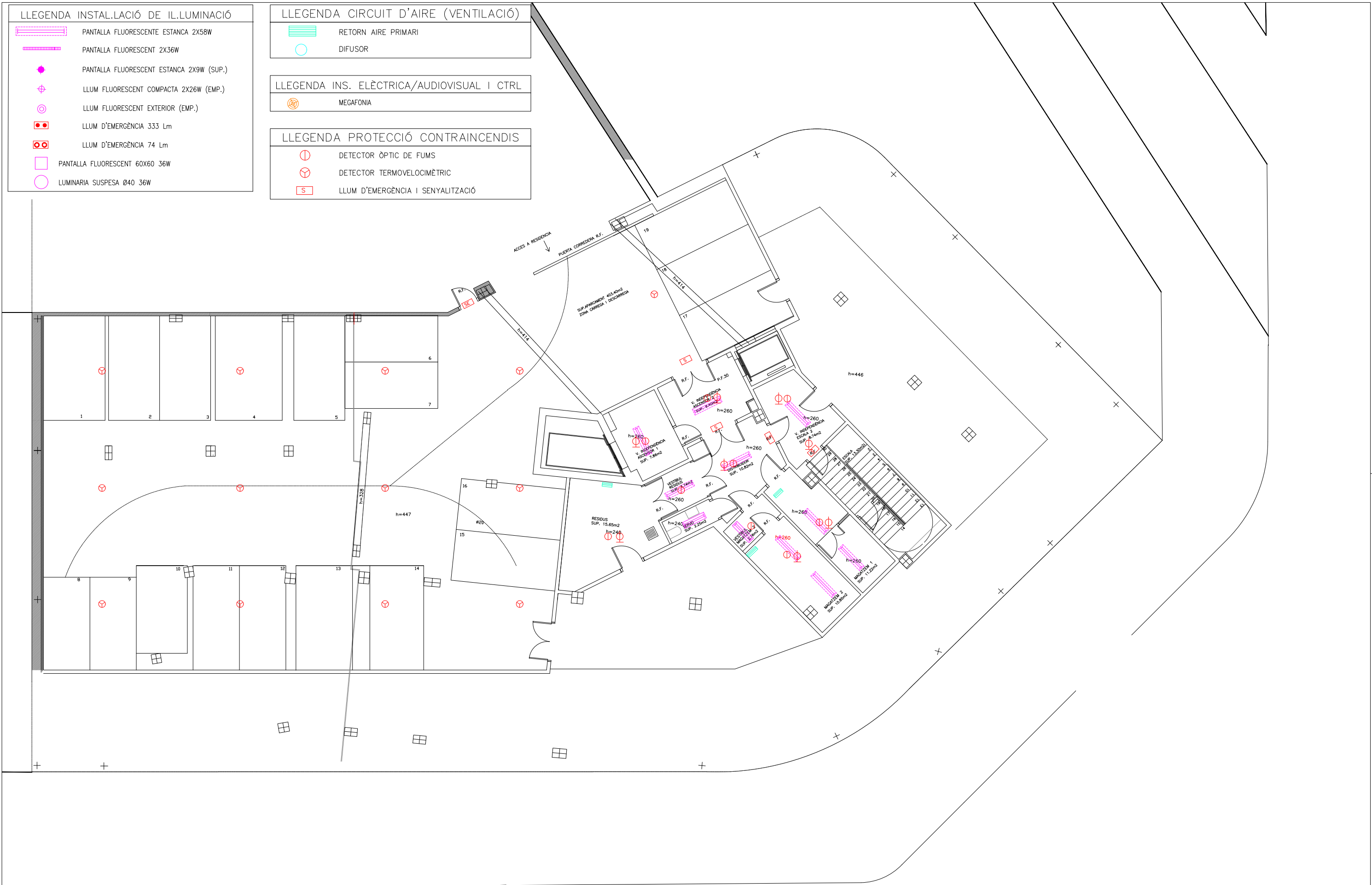

LLEGENDA INSTAL·LACIÓ DE IL·LUMINACIÓ

	PANTALLA FLUORESCENTE ESTANCA 2X58W
	PANTALLA FLUORESCENT 2X36W
	PANTALLA FLUORESCENT ESTANCA 2X9W (SUP.)
	LLUM FLUORESCENT COMPACTA 2X26W (EMP.)
	LLUM FLUORESCENT EXTERIOR (EMP.)
	LLUM D'EMERGÈNCIA 333 Lm
	LLUM D'EMERGÈNCIA 74 Lm
	PANTALLA FLUORESCENT 60X60 36W
	LUMINARIA SUSPESA Ø40 36W

LLEGENDA CIRCUIT D'AIRE (VENTILACIÓ)

	RETORN AIRE PRIMARI
	DIFUSOR









LLEGENDA INS. ELÈCTRICA/AUDIOVISUAL I CTRL

	MEGAFONIA
--	-----------



LLEGENDA PROTECCIÓ CONTRA INCENDIS

	DETECTOR ÒPTIC DE FUMS
	DETECTOR TERMOVELOCIMÈTRIC
	LLUM D'EMERGÈNCIA I SENYALITZACIÓ

LLEGGENDA INSTAL·LACIÓ DE IL·LUMINACIÓ

-  PANTALLA FLUORESCENTE ESTANCA 2X58W
-  PANTALLA FLUORESCENT 2X36W
-  PANTALLA FLUORESCENT ESTANCA 2X9W (SUP.)
-  LLUM FLUORESCENT COMPACTA 2X26W (EMP.)
-  LLUM FLUORESCENT EXTERIOR (EMP.)
-  LLUM D'EMERGÈNCIA 333 Lm
-  LLUM D'EMERGÈNCIA 74 Lm
-  PANTALLA FLUORESCENT 60X60 36W
-  LUMINARIA SUSPESA Ø40 36W



LLEGGENDA CIRCUIT D'AIRE (VENTILACIÓ)

-  RETORN AIRE PRIMARI
-  DIFUSOR

LLEGGENDA INS. ELÈCTRICA/AUDIOVISUAL I CTRL

-  MEGAFONIA

LLEGGENDA PROTECCIÓ CONTRA INCENDIS

-  DETECTOR ÒPTIC DE FUMS
-  DETECTOR TERMOVELOCIMÈTRIC
-  LLUM D'EMERGÈNCIA I SENYALITZACIÓ

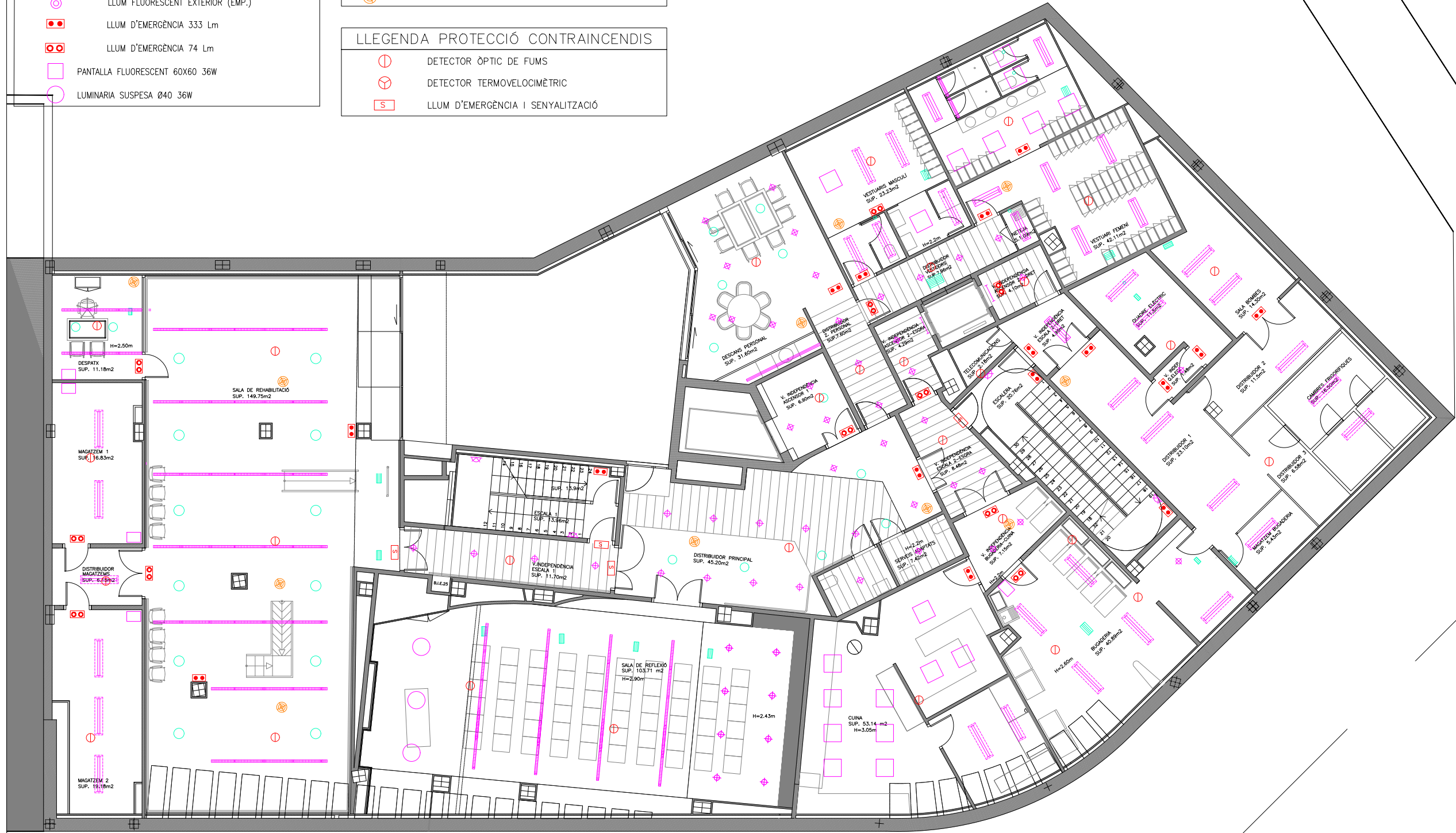



LLEGENDA INSTAL·LACIÓ DE IL·LUMINACIÓ

	PANTALLA FLUORESCENTE ESTANCA 2X58W
	PANTALLA FLUORESCENT 2X36W
	PANTALLA FLUORESCENT ESTANCA 2X9W (SUP.)
	LLUM FLUORESCENT COMPACTA 2X26W (EMP.)
	LLUM FLUORESCENT EXTERIOR (EMP.)
	LLUM D'EMERGÈNCIA 333 Lm
	LLUM D'EMERGÈNCIA 74 Lm
	PANTALLA FLUORESCENT 60X60 36W
	LUMINARIA SUSPESA Ø40 36W

LLEGENDA CIRCUIT D'AIRE (VENTILACIÓ)

	RETORN AIRE PRIMARI
	DIFUSOR









LLEGENDA INS. ELÈCTRICA/AUDIOVISUAL I CTRL

	MEGAFONIA
--	-----------



LLEGENDA PROTECCIÓ CONTRA INCENDIS

	DETECTOR ÒPTIC DE FUMS
	DETECTOR TERMOVELOCIMÈTRIC
	LLUM D'EMERGÈNCIA I SENYALITZACIÓ

LLEGGENDA INSTAL·LACIÓ DE IL·LUMINACIÓ

-  PANTALLA FLUORESCENTE ESTANCA 2X58W
-  PANTALLA FLUORESCENT 2X36W
-  PANTALLA FLUORESCENT ESTANCA 2X9W (SUP.)
-  LLUM FLUORESCENT COMPACTA 2X26W (EMP.)
-  LLUM FLUORESCENT EXTERIOR (EMP.)
-  LLUM D'EMERGÈNCIA 333 Lm
-  LLUM D'EMERGÈNCIA 74 Lm
-  PANTALLA FLUORESCENT 60X60 36W
-  LUMINÀRIA SUSPESA Ø40 36W



LLEGGENDA CIRCUIT D'AIRE (VENTILACIÓ)

-  RETORN AIRE PRIMARI
-  DIFUSOR

LLEGGENDA INS. ELÈCTRICA/AUDIOVISUAL I CTRL







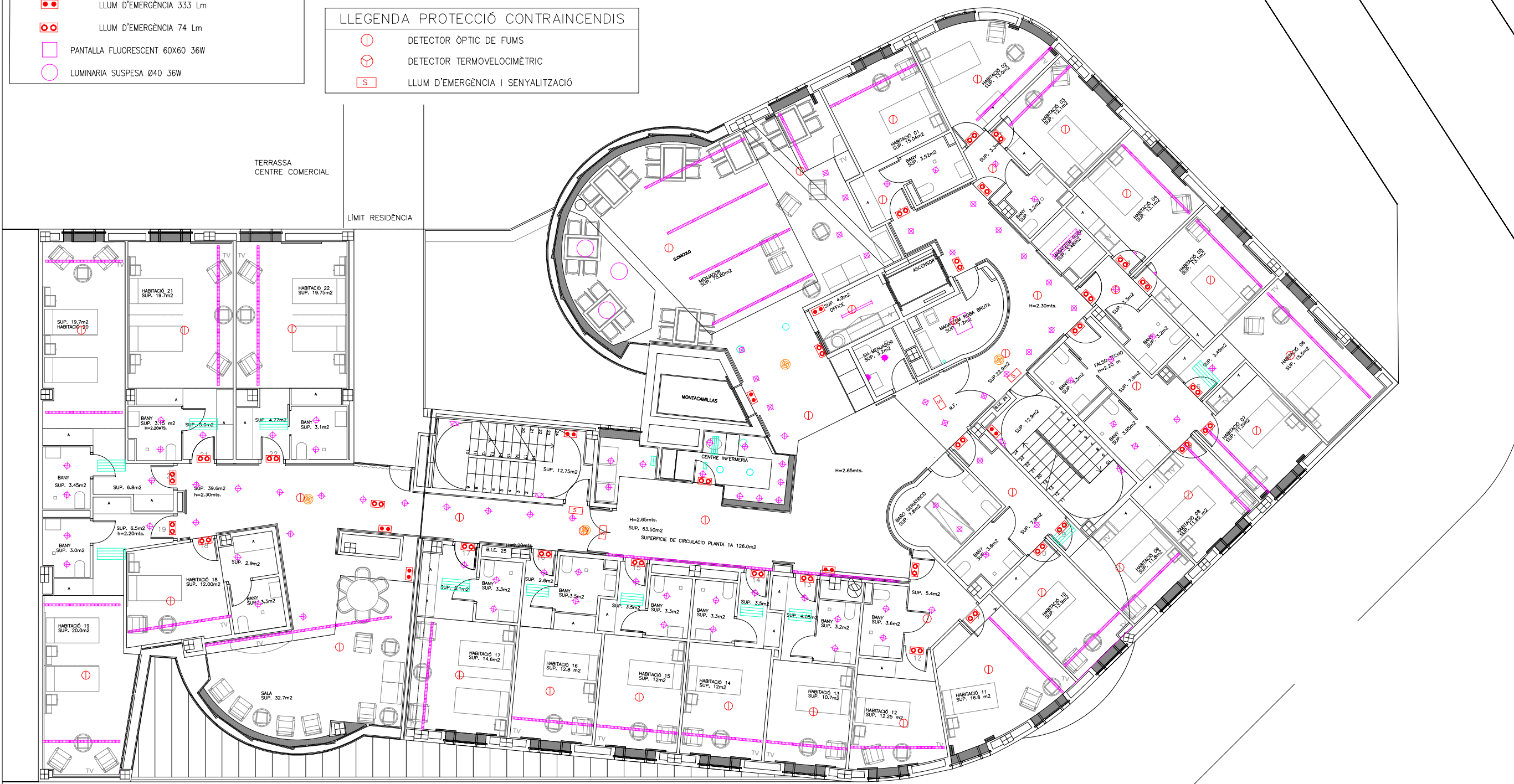

-  MEGAFONIA

LLEGGENDA PROTECCIÓ CONTRA INCENDIS



-  DETECTOR ÒPTIC DE FUMS
-  DETECTOR TERMOVELOCIMÈTRIC
-  LLUM D'EMERGÈNCIA I SENYALITZACIÓ



LLEGGENDA INSTAL·LACIÓ DE IL·LUMINACIÓ

-  PANTALLA FLUORESCENTE ESTANCA 2X58W
-  PANTALLA FLUORESCENT 2X36W
-  PANTALLA FLUORESCENT ESTANCA 2X9W (SUP.)
-  LLUM FLUORESCENT COMPACTA 2X26W (EMP.)
-  LLUM FLUORESCENT EXTERIOR (EMP.)
-  LLUM D'EMERGÈNCIA 333 Lm
-  LLUM D'EMERGÈNCIA 74 Lm
-  PANTALLA FLUORESCENT 60X60 36W
-  LUMINÀRIA SUSPESA Ø40 36W



LLEGGENDA CIRCUIT D'AIRE (VENTILACIÓ)

-  RETORN AIRE PRIMARI
-  DIFUSOR

LLEGGENDA INS. ELÈCTRICA/AUDIOVISUAL I CTRL







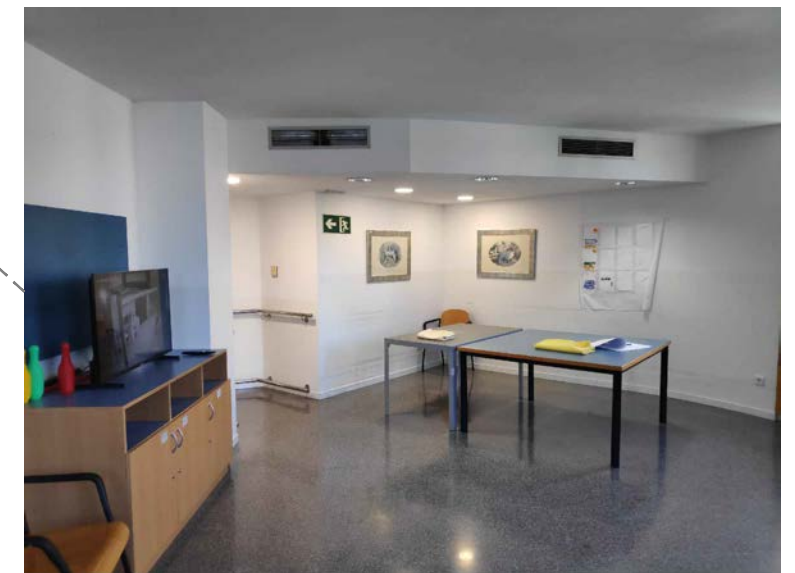

-  MEGAFONIA

LLEGGENDA PROTECCIÓ CONTRA INCENDIS



-  DETECTOR ÒPTIC DE FUMS
-  DETECTOR TERMOVELOCIMÈTRIC
-  LLUM D'EMERGÈNCIA I SENYALITZACIÓ



LLEGGENDA INSTAL·LACIÓ DE IL·LUMINACIÓ

-  PANTALLA FLUORESCENTE ESTANCA 2X58W
-  PANTALLA FLUORESCENT 2X36W
-  PANTALLA FLUORESCENT ESTANCA 2X9W (SUP.)
-  LLUM FLUORESCENT COMPACTA 2X26W (EMP.)
-  LLUM FLUORESCENT EXTERIOR (EMP.)
-  LLUM D'EMERGÈNCIA 333 Lm
-  LLUM D'EMERGÈNCIA 74 Lm
-  PANTALLA FLUORESCENT 60X60 36W
-  LUMINÀRIA SUSPESA Ø40 36W



LLEGGENDA CIRCUIT D'AIRE (VENTILACIÓ)

-  RETORN AIRE PRIMARI
-  DIFUSOR

LLEGGENDA INS. ELÈCTRICA/AUDIOVISUAL I CTRL

-  MEGAFONIA

LLEGGENDA PROTECCIÓ CONTRA INCENDIS

-  DETECTOR ÒPTIC DE FUMS
-  DETECTOR TERMOVELOCIMÈTRIC
-  LLUM D'EMERGÈNCIA I SENYALITZACIÓ

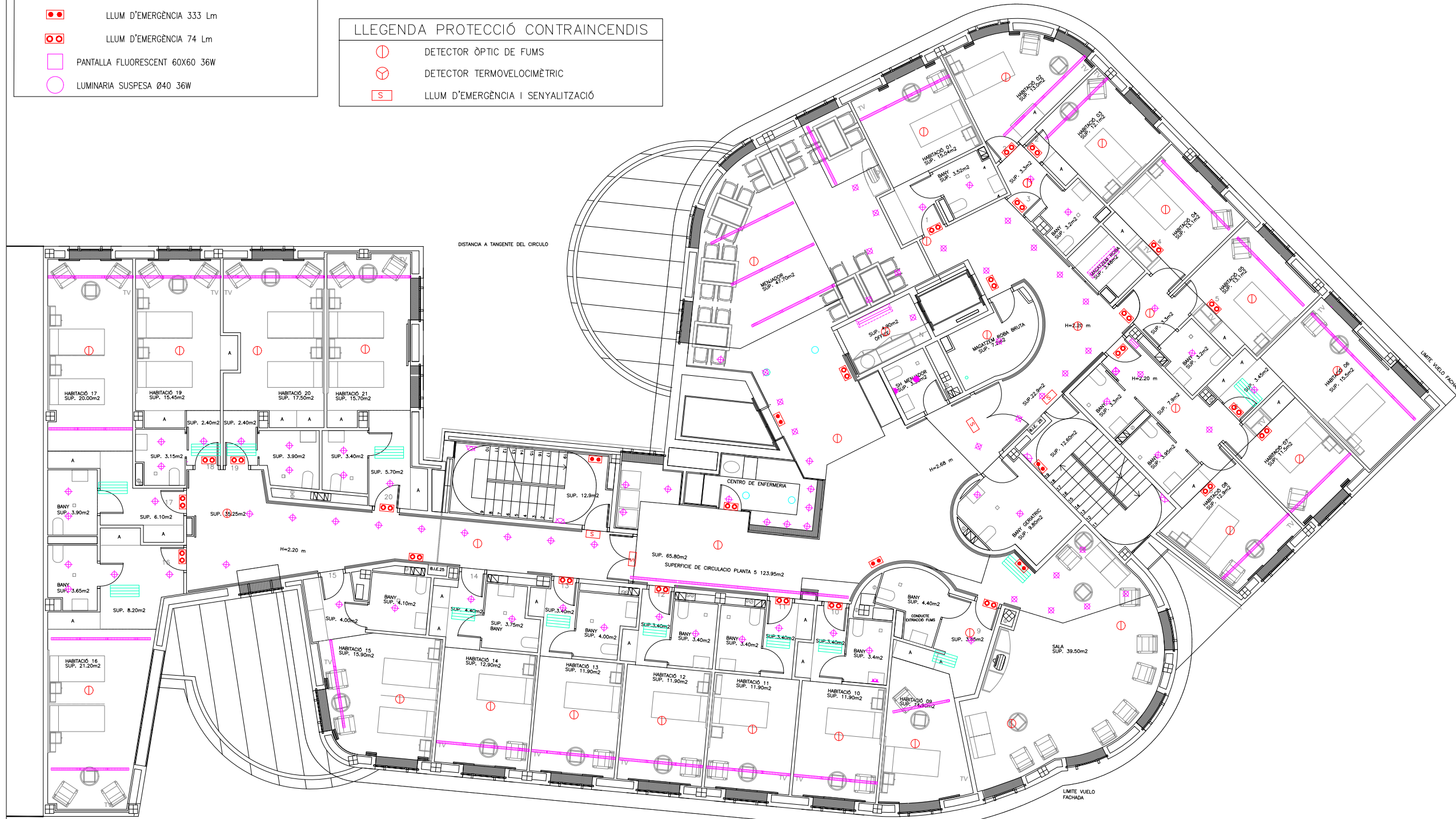



LLEENDA PROTECCIÓ CONTRAINCENDIS	
	BOCA D'INCENDIS BIE 25
	EXTINTOR DE 5 Kg de CO2.
	EXTINTOR POLS 6 Kg D'EFICÀCIA 21A-113B
	RUIXADOR D'INCENDIS
	DETECTOR ÒPTIC DE FUMS
	DETECTOR TERMOVELOCIMÈTRIC
	PULSADOR D'ACCIONAMENT D'ALARMA
	SIRENA D'ALARMA D'INCENDIS
	CENTRAL CONTRAINCENDIS
	LLUM D'EMERGÈNCIA
	LLUM D'EMERGÈNCIA I SENYALITZACIÓ
	LLUM DE SENYALITZACIÓ SORTIDA D'EMERGÈNCIA
	ELECTROIMAN RETENEDOR
	COMPORTA TALLAFOCS
	FALS SOSTRE RF-120





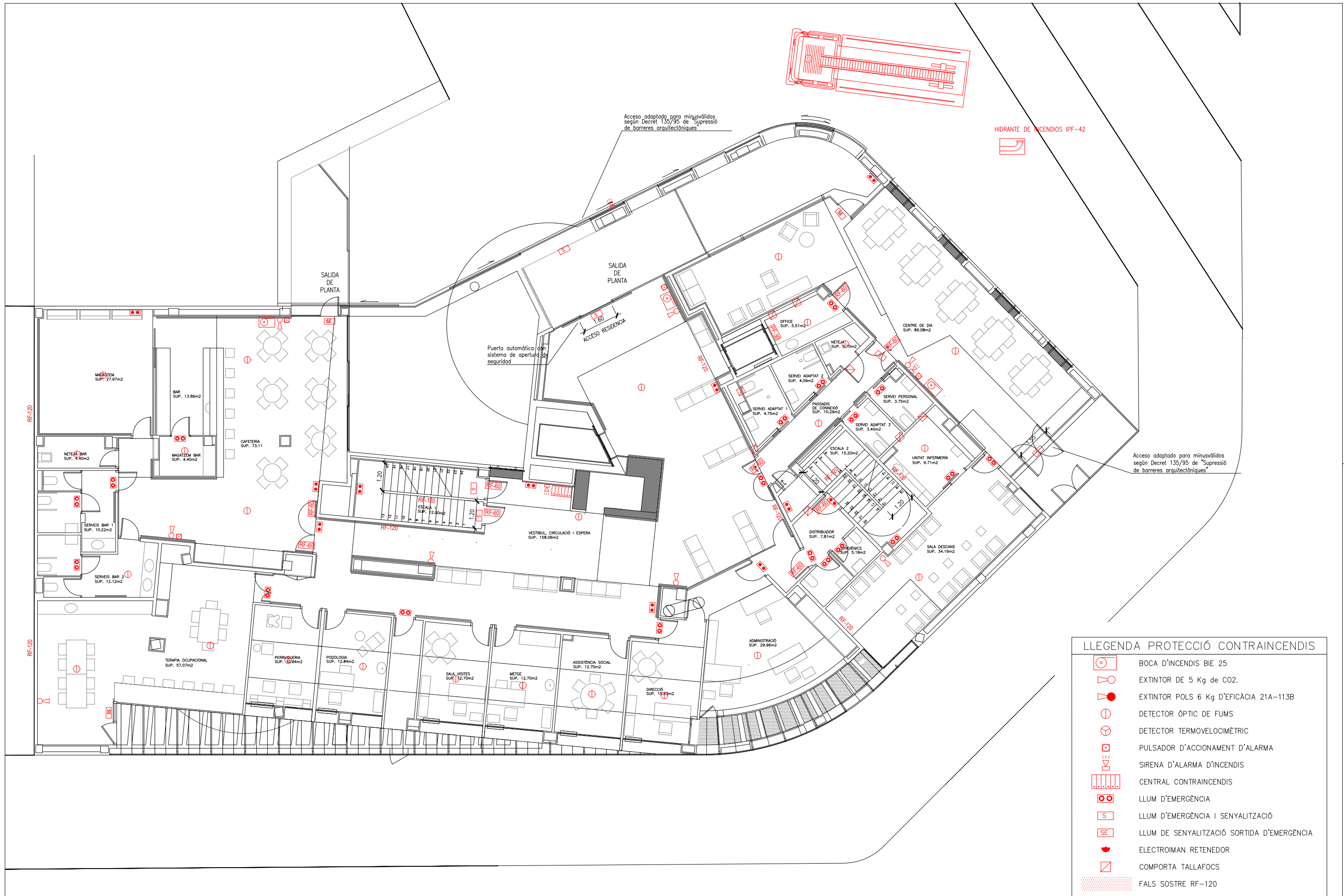











LLEENDA PROTECCIÓ CONTRAINCENDIS	
	BOCA D'INCENDIS BIE 25
	EXTINTOR DE 5 Kg de CO2.
	EXTINTOR POLS 6 Kg D'EFICÀCIA 21A-113B
	DETECTOR ÒPTIC DE FUMS
	DETECTOR TERMOVELOCIMÈTRIC
	PULSADOR D'ACCIONAMENT D'ALARMA
	SIRENA D'ALARMA D'INCENDIS
	CENTRAL CONTRAINCENDIS
	LLUM D'EMERGÈNCIA
	LLUM D'EMERGÈNCIA I SENYALITZACIÓ
	LLUM DE SENYALITZACIÓ SORTIDA D'EMERGÈNCIA
	ELECTROIMAN RETENEDOR
	COMPORTA TALLAFOCS
	FALS SOSTRE RF-120



LLEENDA PROTECCIÓ CONTRAINCENDIS	
	BOCA D'INCENDIS BIE 25
	EXTINTOR DE 5 Kg de CO2.
	EXTINTOR POLS 6 Kg D'EFICÀCIA 21A-113B
	DETECTOR ÒPTIC DE FUMS
	DETECTOR TERMOVELOCIMÈTRIC
	PULSADOR D'ACCIONAMENT D'ALARMA
	SIRENA D'ALARMA D'INCENDIS
	CENTRAL CONTRAINCENDIS
	LLUM D'EMERGÈNCIA
	LLUM D'EMERGÈNCIA I SENYALITZACIÓ
	LLUM DE SENYALITZACIÓ SORTIDA D'EMERGÈNCIA
	ELECTROIMAN RETENEDOR
	COMPORTA TALLAFOCS
	FALS SOSTRE RF-120



LEGENDA PROTECCIÓ CONTRAINCENDIS

-  BOCA D'INCENDIS BIE 25
-  EXTINTOR DE 5 Kg de CO2.
-  EXTINTOR POLS 6 Kg D'EFICÀCIA 21A-113B
-  DETECTOR ÒPTIC DE FUMS
-  DETECTOR TERMOVELOCIMÈTRIC
-  PULSADOR D'ACCIONAMENT D'ALARMA
-  SIRENA D'ALARMA D'INCENDIS
-  CENTRAL CONTRAINCENDIS
-  LLUM D'EMERGÈNCIA
-  LLUM D'EMERGÈNCIA I SENYALITZACIÓ
-  LLUM DE SENYALITZACIÓ SORTIDA D'EMERGÈNCIA
-  ELECTROIMAN RETENEDOR
-  COMPORTA TALLAFOCS
-  FALS SOSTRE RF-120



LLEGGENDA PROTECCIÓ CONTRAINCENDIS	
	BOCA D'INCENDIS BIE 25
	EXTINTOR DE 5 Kg de CO2.
	EXTINTOR POLS 6 Kg D'EFICÀCIA 21A-113B
	DETECTOR ÒPTIC DE FUMS
	DETECTOR TERMOVELOCIMÈTRIC
	PULSADOR D'ACCIONAMENT D'ALARMA
	SIRENA D'ALARMA D'INCENDIS
	CENTRAL CONTRAINCENDIS
	LLUM D'EMERGÈNCIA
	LLUM D'EMERGÈNCIA I SENYALITZACIÓ
	LLUM DE SENYALITZACIÓ SORTIDA D'EMERGÈNCIA
	ELECTROIMAN RETENEDOR
	COMPORTA TALLAFOCS
	FALS SOSTRE RF-120

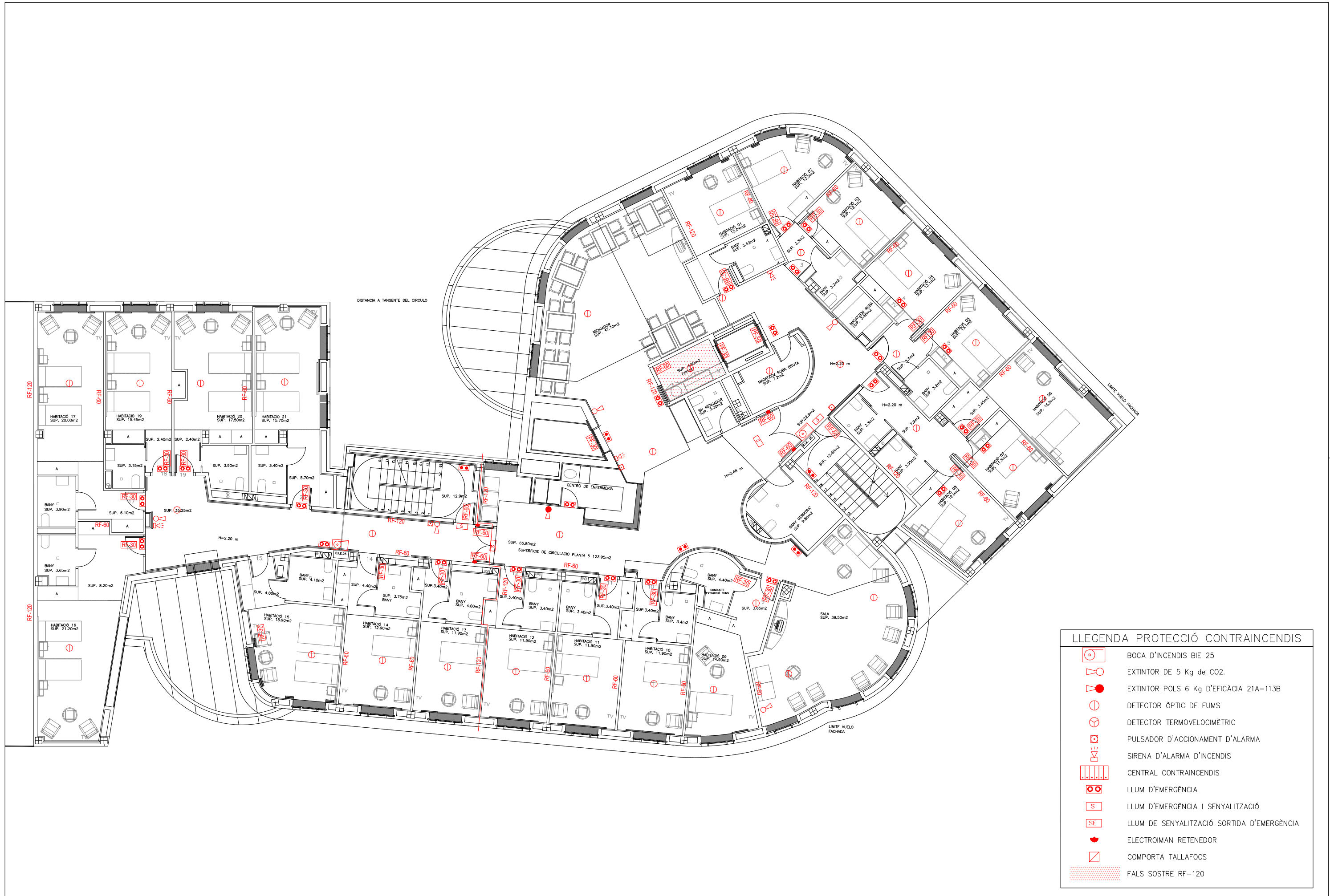

LLEENDA PROTECCIÓ CONTRAINCENDIS	
	BOCA D'INCENDIS BIE 25
	EXTINTOR DE 5 Kg de CO2.
	EXTINTOR POLS 6 Kg D'EFICÀCIA 21A-113B
	DETECTOR ÒPTIC DE FUMS
	DETECTOR TERMOVELOCIMÈTRIC
	PULSADOR D'ACCIONAMENT D'ALARMA
	SIRENA D'ALARMA D'INCENDIS
	CENTRAL CONTRAINCENDIS
	LLUM D'EMERGÈNCIA
	LLUM D'EMERGÈNCIA I SENYALITZACIÓ
	LLUM DE SENYALITZACIÓ SORTIDA D'EMERGÈNCIA
	ELECTROIAMAN RETENEDOR
	COMPORTA TALLAFOCS
	FALS SOSTRE RF-120

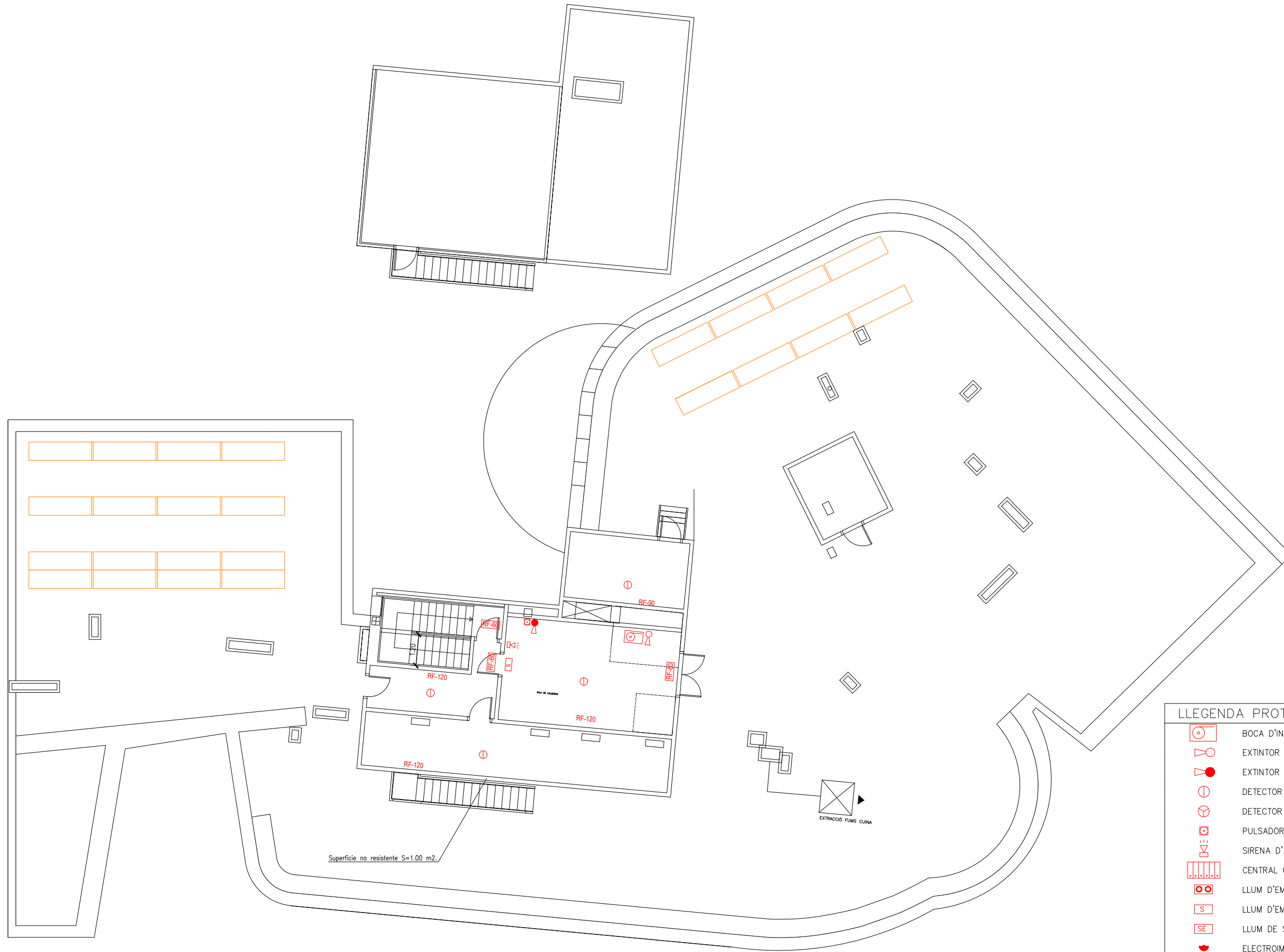

LLEENDA PROTECCIÓ CONTRAINCENDIS	
	BOCA D'INCENDIS BIE 25
	EXTINTOR DE 5 Kg de CO2.
	EXTINTOR POLS 6 Kg D'EFICÀCIA 21A-113B
	DETECTOR ÒPTIC DE FUMS
	DETECTOR TERMOVELOCIMÈTRIC
	PULSADOR D'ACCIONAMENT D'ALARMA
	SIRENA D'ALARMA D'INCENDIS
	CENTRAL CONTRAINCENDIS
	LLUM D'EMERGÈNCIA
	LLUM D'EMERGÈNCIA I SENYALITZACIÓ
	LLUM DE SENYALITZACIÓ SORTIDA D'EMERGÈNCIA
	ELECTROIMAN RETENEDOR
	COMPORTA TALLAFOCS
	FALS SOSTRE RF-120