

Codi Segur de Verificació:  
68a330e3-7d3a-4bad-ba05-3274818eb36b  
Origen: Administració  
Identificador document: ES\_L01171609\_2026\_4767858  
Data d'impressió: 12/05/2026 10:15:15  
Pàgina 1 de 5

SIGNATURES  
1.- Silvia Alemany Nadal (TCAT), 05/05/2026 12:28



## AJUNTAMENT DE SANT FELIU DE GUÍXOLS

Expedient: X2026019418 / COBS2026000058

### MEMÒRIA JUSTIFICATIVA

#### A) ANTECEDENTS

L'edifici de l'Antic Hospital s'ha adequat com a seu del Museu d'Història i cal el subministrament per al seu funcionament com a espai de recepció de visitants, d'exposicions i recepció de públic educatiu de dotar-se amb el mobiliari següent: Taulell del vestíbul Plafons a paret a instal·lar a la sala d'exposicions temporals Taules d'ús educatiu abatibles i regulables

#### B) OBJECTE DEL CONTRACTE

Subministrament i instal·lació de mobiliari de nova adquisició, segons els lots:

**Lot 1.-** Taulell del vestíbul del Museu d'Història a l'Antic Hospital Prescripcions tècniques obligatòries: Taulell de recepció de DM lacat blanc color RAL 9010. Mides generals 550x200 cm. Taula de treball a 75 cm, amb zona d'atenció a persones amb mobilitat reduïda. Calaix a 110cm d'alçada, vitrina a la mateixa alçada per exposar productes de la botiga, i escalonat per exposar-hi merchandising. A l'Annex 1 s'adjunta plànol segons projecte executiu.

Preu de sortida: Preu sense iva: 14.142 exclòs d'iva, preu amb iva 17.112,00 (extret del projecte executiu del vestíbul, Varis Arquitectes)

**Lot 2.-** Plafons a paret a instal·lar a la sala d'exposicions temporals del Museu d'Història a l'Antic Hospital.

Prescripcions tècniques obligatòries: Subministre i muntatge de panelat de paret amb panells llisos de DM ignífug, alçada de 235cm, 115cm d'amplada i mínim 15mm de gruix, muntats sobre rastrells de pi prèviament fixats, amb tractament ignífug superficial. Cal instal·lar dos frontals/porta armari de mides 240x120 cm amb dues portes i un registre per al quadre de llum. Fer trampilla per a tubs, col·locació de porta per accés als tubs i col·locació de les dues portes i panelat alt per tapar porta entrada de fusta existent.

Preu de sortida: Preu sense iva 16.500, preu amb iva 19.965

**Lot 3.-** Taules d'ús educatiu abatibles i regulables a diferent alçada a instal·lar a la sala educativa del Museu d'Història a l'Antic Hospital.

Prescripcions tècniques obligatòries Taula 180x80 regulable en altura de 64cm fins a 82 cm i amb capacitat per ser abatible.

Preu sense iva 650,00, preu amb iva 786,5 6 unitats: 650 x 6=3.900 euros exclòs d'iva, 4.719 euros iva inclòs.

Per al càlcul s'han consultat preus al mercat de diferents empreses amb taules regulables a partir de l'alçada de 64 cm

No es limita el nombre de lots als que es pot presentar cada licitador ni respecte dels quals resultar adjudicatari.



Codi Segur de Verificació:  
68a330e3-7d3a-4bad-ba05-3274818eb36b  
Origen: Administració  
Identificador document: ES\_L01171609\_2026\_4767858  
Data d'impressió: 12/05/2026 10:15:15  
Pàgina 2 de 5

## SIGNATURES

1.- Silvia Alemany Nadal (TCAT), 05/05/2026 12:28

AJUNTAMENT DE  
SANT FELIU DE GUÍXOLS**C) DURADA DEL CONTRACTE**

Lliurament d'un mes a comptar de l'endemà de la data de la seva formalització, o en el cas del Lot 3, amb la reducció del termini corresponent en el cas que s'ofereixi.

**D) CPV I CLASSIFICACIÓ**

Lot 1: : Codi CPV: 39172000-8 Taulells

Lot 2: : Codi CPV: 44175000-7 Panells

Lot 3: Codi CPV: 39100000-3 Mobiliari

**E) SOLVÈNCIA TÈCNICA O PROFESSIONAL, I ECONÒMICA I FINANCERA**

La solvència mínima d'acord amb els articles 87 i 89 de la Llei 9/2017, de 8 de novembre, de contractes del sector públic.

**F) CRITERIS D'ADJUDICACIÓ I CONDICIONS ESPECIALS D'EXECUCIÓ**

a) Justificació dels criteris escollits per l'adjudicació del contracte.

Oferta econòmica més avantatjosa, complint amb els requisits de descripció del mobiliari a subministrar. Compromís de muntatge en data anterior a finalització del termini de lliurament.

b) Criteris d'adjudicació.

## LOTS 1 I 2

- |  |  |
|--|--|
| 1. Preu:                                   | 90 punts   |
| 2. Ampliació de la garantia dels articles: | 10 punts per a un màxim de 5 anys I 5 punts per a un màxim de 4 anys |

## LOT 3

- |  |  |
|--|--|
| 1. Preu:                                   | 80 punts   |
| 2. Ampliació de la garantia dels articles: | 10 punts per a un màxim de 5 anys I 5 punts per a un màxim de 4 anys |
| 3. Reducció del termini de lliurament:     | 10 punts per reducció d'una setmana                                  |

c) Condicions especials d'execució.

## CONDICIONS DE LLIURAMENT I TRANSPORT DELS BÉNS

Condicions de lliurament i instal·lació: L'empresa licitadora haurà de realitzar, amb mitjans propis o aliens, la logística i la distribució del lliurament i de la instal·lació dels articles objecte d'aquest contracte. Condicions de l'embalatge i el transport Els articles hauran de ser lliurats i instal·lats minimitzant al màxim els possibles impactes ambientals.

Procediment de recepció del subministrament lliurat i instal·lat: En el moment del lliurament i instal·lació dels béns, la persona encarregada de l'Administració contractant comprovarà que els



Codi Segur de Verificació:  
68a330e3-7d3a-4bad-ba05-3274818eb36b  
Origen: Administració  
Identificador document: ES\_L01171609\_2026\_4767858  
Data d'impressió: 12/05/2026 10:15:15  
Pàgina 3 de 5

SIGNATURES  
1.- Silvia Alemany Nadal (TCAT), 05/05/2026 12:28



## AJUNTAMENT DE SANT FELIU DE GUÍXOLS

béns subministrats es corresponen amb la petició realitzada, que no presenten defectes de fabricació o desperfectes i que han estat instal·lats correctament.

En el cas que un article presenti defectes de fabricació o desperfectes s'entendrà per no lliurat i l'Administració destinatària podrà exigir-ne la devolució i substitució. Es deixarà constància d'aquest fet a l'albarà a fi que el producte que es retorni no sigui efectivament facturat.

### F) PRESSUPOST BASE LICITACIÓ

(import màxim de despesa amb IVA) Art. 100 LCSP

41.795,82 €

Determinació del preu: A tant alçat

LOTS	Valor base	IVA al tipus del 21%	PBL IVA inclòs
LOT 1 Taulell	14.142 exclòs d'iva	2.969,82	17.111,82
LOT 2 Panells	16.500	3.465	19.965
LOT 3 Taules	3.900 exclòs d'iva	819	4.719

Justificació del preu del contracte:

Lot 1.- Taulell

Lot 2.- Panells paret

DESCRIPCIÓ	TIPUS	UNITATS	PREU	IMPORT
panelat de paret	Panells llisos de DM ignífug	120	121	14.520
portes armari	Portes	2	250	500
Registre	Registre quadre de llum	1	1	1.480

Lot 3

DESCRIPCIÓ	TIPUS	UNITATS	PREU	IMPORT
Taula 180x80	Regulable en altura de 64cm fins a 82 cm i abatible.	6	650	3.900

Finançament: 24 93300 63201 MUSEU HISTÒRIA ANTIC HOSPITAL

Expedient d'abast plurianual: NO

### G) VALOR ESTIMAT DEL CONTRACTE

El valor estimat d'aquest contracte és de 34.542 euros IVA exclòs, a raó de 14.142 euros exclòs iva el lot 1, 16.500 euros exclòs d'iva el lot 2, i de 3.900,00 euros exclòs d'iva el lot 3.

### I) NECESSITATS ADMINISTRATIVES QUE CAL SATISFER I IDONEÏTAT DEL CONTRACTE

Aquest contracte ha de satisfer les necessitats bàsiques de posada en funcionament del servei d'atenció al públic de l'edifici de Museu a l'Antic Hospital, l'oferta d'exposicions temporals i l'atenció



Codi Segur de Verificació:  
68a330e3-7d3a-4bad-ba05-3274818eb36b  
Origen: Administració  
Identificador document: ES\_L01171609\_2026\_4767858  
Data d'impressió: 12/05/2026 10:15:15  
Pàgina 4 de 5

SIGNATURES  
1.- Sílvia Alemany Nadal (TCAT), 05/05/2026 12:28



## AJUNTAMENT DE SANT FELIU DE GUÍXOLS

a grups escolars, familiars i adults en aula d'activitats. Es tracta de finalitats d'ús públic de l'edifici i el contracte atindrà estrictament aquestes necessitats.

### J) INSUFICIÈNCIA DE MITJANS

Atenent a l'Art. 116.4.f de la Llei 9/2017, de 8 de novembre, de contractes del sector públic, a continuació s'informa en relació a la insuficiència de mitjans propis per a dur a terme l'objecte del contracte:

L'Àrea de Patrimoni Cultural ni l'Ajuntament disposa de professionals per poder proveir el mobiliari descrit en aquest contracte.

### K) DIVISIÓ EN LOTS SI

**L) MODIFICACIONS DEL CONTRACTE** No es preveuen.

### M) GARANTIES I TERMINI DE GARANTIA

El termini de garantia dels mobles subministrats serà de tres (3) anys o el que proposi el licitador en cas que sigui superior.

### N) SUBCONTRACTACIÓ

Es pot subcontractar alguna part auxiliar del lot, com per exemple el transport i la instal·lació, però no la prestació principal ateses les característiques de l'objecte del contracte, d'acord amb l'article 215 de la Llei 9/2017, de 8 de novembre, de contractes del sector públic.

### O) COMITÈ D'EXPERTS No

**P) REVISIÓ DE PREUS** No és possible la revisió de preus.

**Q) RESPONSABLE DEL CONTRACTE** Es proposa com a responsable a Sílvia Alemany Nadal.

### R) PENALITATS

Les corresponents al Plec de prescripcions administratives.

Condicions de lliurament i instal·lació: L'empresa licitadora haurà de realitzar, amb mitjans propis o aliens, la logística i la distribució del lliurament i de la instal·lació dels articles objecte d'aquest contracte.

Condicions de l'embalatge i el transport: Els articles hauran de ser lliurats i instal·lats minimitzant al màxim els possibles impactes ambientals.

Procediment de recepció del subministrament lliurat i instal·lat: En el moment del lliurament i instal·lació dels béns, la persona encarregada de l'Administració contractant comprovarà que els béns subministrats es corresponen amb la petició realitzada, que no presenten defectes de fabricació o desperfectes i que han estat instal·lats correctament. En el cas que un article presenti defectes de fabricació o desperfectes s'entendrà per no lliurat i l'Administració destinatària podrà exigir-ne la



Codi Segur de Verificació:  
68a330e3-7d3a-4bad-ba05-3274818eb36b  
Origen: Administració  
Identificador document: ES\_L01171609\_2026\_4767858  
Data d'impressió: 12/05/2026 10:15:15  
Pàgina 5 de 5

SIGNATURES  
1.- Silvia Alemany Nadal (TCAT), 05/05/2026 12:28



## AJUNTAMENT DE SANT FELIU DE GUÍXOLS

devolució i substitució. Es deixarà constància d'aquest fet a l'albarà a fi que el producte que es retorni no sigui efectivament facturat.

S) **FACTURACIÓ** Es presentarà una única factura per lot, amb el lliurament, muntatge i instal.lació del mobiliari.

### T) ALTRES ANNEX 1.- PLÀNOL DE DETALL DEL TAULELL (LOT 1)

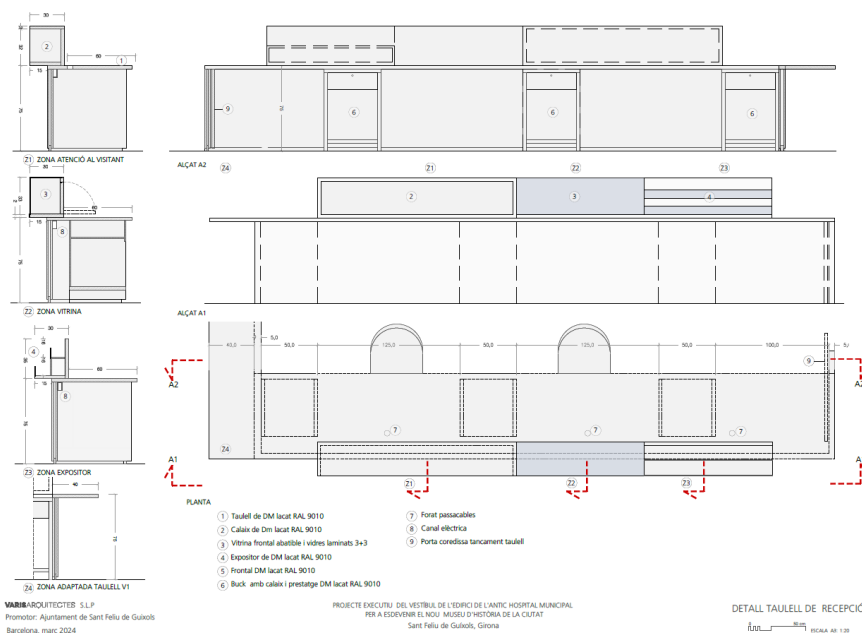

Sant Feliu de Guíxols, 5 de maig de 2026