



# AJUNTAMENT DE CAPELLADES

C/Ramon Godó, núm. 9 - 08786 Capellades - Tel. 93 801 10 01 - capellades@capellades.cat

## MEMÒRIA DESCRIPTIVA

Subministrament i substitució de 4 compressors del sistema de climatització de la Biblioteca El Safareig

Feines a realitzar seran les següents:

- Substitució de dues unitats de producció de climatització tipus VRV. Amb 2 compressors cadascuna i les característiques següents:

Primera unitat Ue1:  
MODEL: FDC 335 KXE6-K  
POTENCIA 33,50Kw  
CONSUM: 8,93 kW

Segona unitat Ue2:  
MODEL: FDC 400 KXE6  
POTENCIA 40kW  
CONSUM: 11,76 kW

- Buidat i càrrega de refrigerant.
- Comprovació del sistema amb programa informàtic.
- Neteja frigorífica de les unitats exteriors, interiors i tota la instal·lació.
- Neteja del refrigerant per la seva reutilització (extracció de l'oli contaminat o agent que malmeti el sistema).

Es partides desglossades en l'oferta seran:

UNITATS	PARTIDES
1 Ud	Ue1 Subministre i instal.lació d'unitat de producció de climatització amb 2 compresors de 33,50Kw
1 Ud	Ue2 Subministre i instal.lació d'unitat de producció de climatització amb 2 compresors de 40Kw
PA	Neteja frigorífica de tot el sistema
PA	Neteja de l'oli refrigerant
3 Ud	Ampolla de 10kg d'oli refrigerant R410A

Segons la llei 39/2015 del procediment administratiu podeu accedir a la següent url que l'indiquem per verificar aquest document

Codi Segur de Validació: b69ab10d148d4ef3995a0ecd28411dfd001 Data document: 22/04/2026

Url de validació: <https://sedesimplifica01.absiscoud.com/absis/idi/arx/idiarxabsaweb/catala/asp/verificadorfirma.asp?NodeAbsisini=098>

Metadades: Origen: Origen administració Estat d'elaboració: Original





# AJUNTAMENT DE CAPELLADES

C/Ramon Godó, núm. 9 - 08786 Capellades - Tel. 93 801 10 01 - capellades@capellades.cat

## PRESSUPOST DE LICITACIÓ

El valor estimat de les feines és de 27.685,95€ + IVA.  
El valor estimat del contracte és 33.500€

## TERMINI D'EXECUCIÓ

El termini d'execució serà de 20 dies hàbils.

A Capellades, el 21 d'abril del 2026

La arquitecta tècnica municipal

Isabel Lumeras Molina

Segons la llei 39/2015 del procediment administratiu podeu accedir a la següent url que l'indiquem per verificar aquest document		
Codi Segur de Validació	b69ab10d148d4ef3995a0ecd28411dfd001	Data document: 22/04/2026
Url de validació	<a href="https://sedesimplifica01.absiscloud.com/absis/idi/arx/idiarxabsaweb/catala/asp/verificadorfirma.asp?NodeAbsisini=098">https://sedesimplifica01.absiscloud.com/absis/idi/arx/idiarxabsaweb/catala/asp/verificadorfirma.asp?NodeAbsisini=098</a>	
Metadades	Origen: Origen administració Estat d'elaboració: Original	



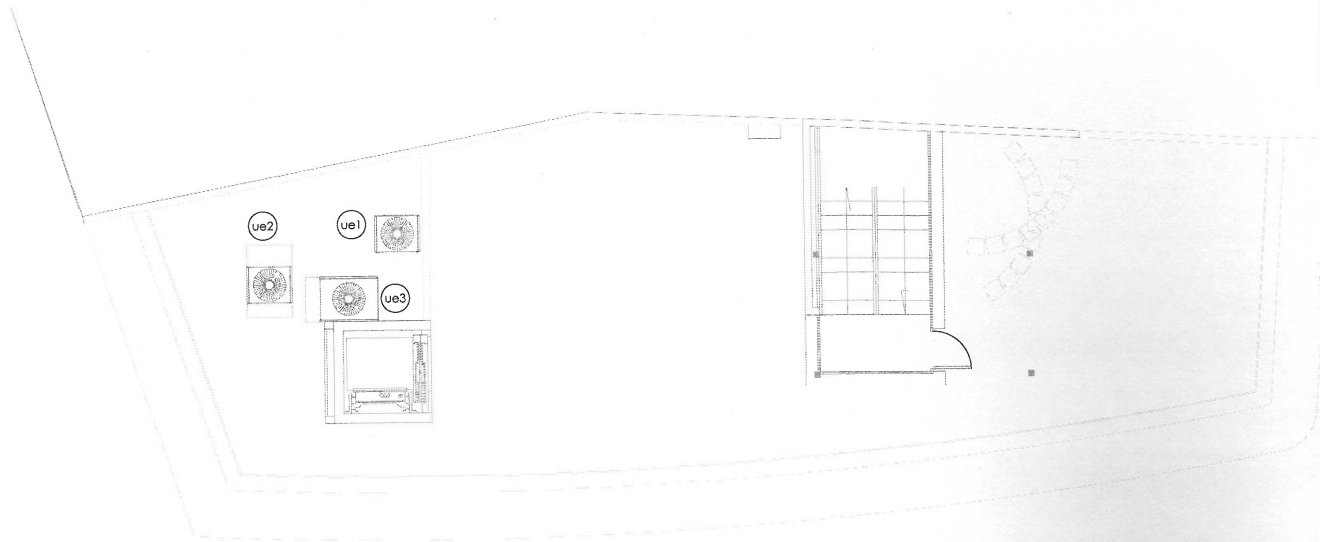

PLANTA COBERTA

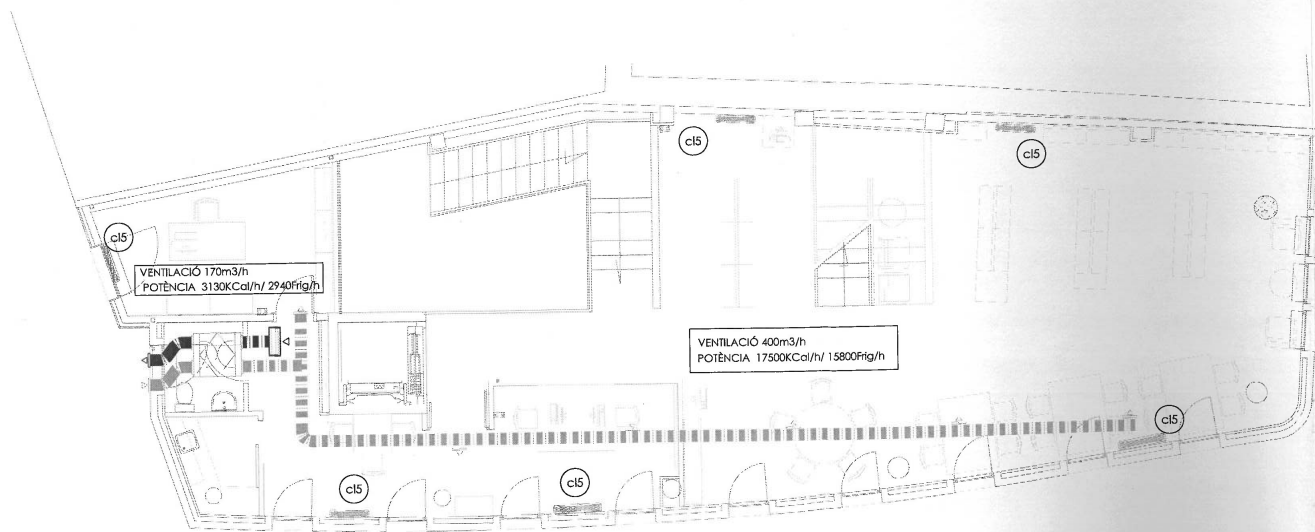

PLANTA TERCERA

- ventilació**
- CONDUCTE DE RENOVACIÓ D'AIRE
  - CONDUCTE D'EXTRACCIÓ
  - CONDUCTE RECTANGULAR VERTICAL
  - CONDUCTE RECTANGULAR DE FIBRA
  - RECUPERADOR ENTÀLPIC
  - REXA HORIZONTAL
  - REXA VERTICAL D'IMPULSIÓ
  - REXA VERTICAL DE RETORN
- clima**
- UNITAT EXTERIOR DE PRODUCCIÓ DE CLIMATITZACIÓ TIPUS VRV
  - UNITAT DE CLIMATITZACIÓ PER CONDUCTES
  - UNITAT DE CLIMATITZACIÓ DE TERRA
  - UNITAT DE CLIMATITZACIÓ DE PARET
  - TERMOSTAT
  - CANONADA GAS R410
  - CANONADA LÍQUID R410
  - MUNTANT/BANKANT

- ue1 POS. COBERTA  
MARCA MITSUBISHI HI  
MODEL FDC 335 F3E6-4  
POTÈNCIA 33,93 kW  
CONSUM 8,93 kW
- ue2 POS. COBERTA  
MARCA MITSUBISHI HI  
MODEL FDC 400 R3E6  
POTÈNCIA 40 kW  
CONSUM 11,73 kW
- ue3 POS. COBERTA  
MARCA MITSUBISHI HI  
MODEL FDC 415 F3E6  
POTÈNCIA 41,59 kW  
CONSUM 20,37 kW

DATA: 10/10/2010  
ARXIU: 1010-c-clima-03.dwg

<b>AUTOR DEL PROJECTE</b> Albani Cervera CETIB / 12111 SJ12 ENGINYERS	<b>VISAT</b>	<b>CLIENT</b> AJUNTAMENT DE CAPELLADES	<b>PROJECTE</b> PROJECTE DE LEGALITZACIÓ INSTAL·LACIÓ TÈRMICA BIBLIOTECA MUNICIPAL	<b>EMPLACAMENT</b> Carrer del Pilar, 2 Plaça Verdaguer, 5 Carrer de la Canaleta, s/n 08786 CAPELLADES - Anoia EXPEDIENT 1010	<b>PLANO</b> INSTAL·LACIÓ VENTILACIÓ CLIMATITZACIÓ PLANTA TERCERA I COBERTA	<b>octubre 2010</b> 4 E:1/100
--	--------------	---	---	---	---	-------------------------------------

**Segons la llei 39/2015 del procediment administratiu podeu accedir a la següent url que l'indiquem per verificar aquest document**

<b>Codi Segur de Validació</b>	b69ab10d148d4ef3995a0ecd28411dfd001	<b>Data document:</b> 22/04/2026
<b>Url de validació</b>	<a href="https://sedesimplifica01.abiscloud.com/abis/idi/arxidiarxabsaweb/catala/asp/verificadorfirma.asp?NodeAbsisini=098">https://sedesimplifica01.abiscloud.com/abis/idi/arxidiarxabsaweb/catala/asp/verificadorfirma.asp?NodeAbsisini=098</a>	
<b>Metadades</b>	Origen: Origen administració    Estat d'elaboració: Original	



P1 F6.35/F12.7  
P2 F9.52/F15.88  
P3 F9.52/F19.05  
P4 F9.52/F22.2  
P5 F15.88/F28.58

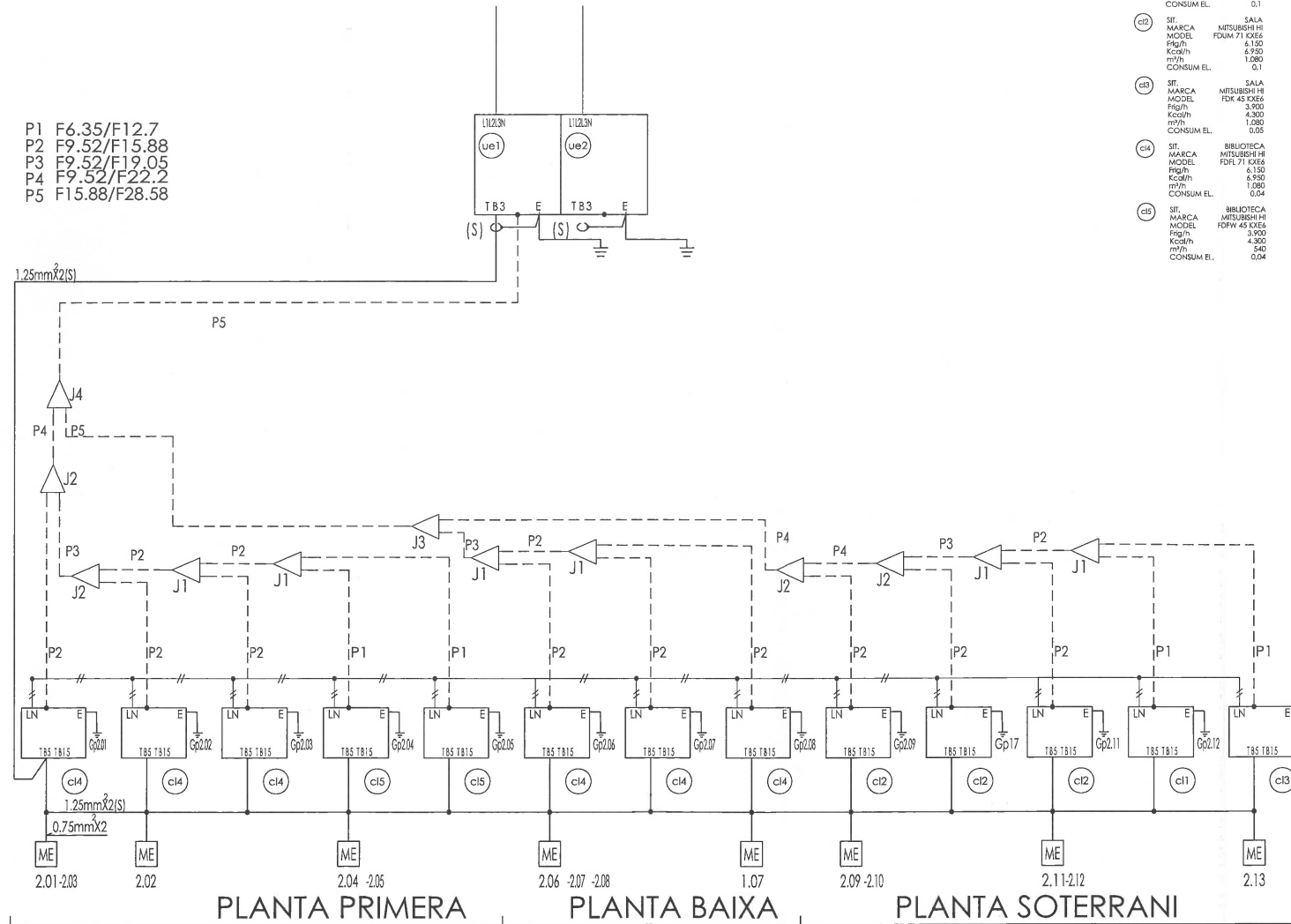

ue1	SIT. SALA MARCA MITSUBISHI HI MODEL FDM 58 KX66 Flg/h 4.850 Kcal/h 5.400 m³/h 840 CONSUM EL. 0.1	ue2	SIT. SALA MARCA MITSUBISHI HI MODEL FDM 71 KX66 Flg/h 6.150 Kcal/h 6.950 m³/h 1.080 CONSUM EL. 0.1	ue3	SIT. SALA MARCA MITSUBISHI HI MODEL FDK 45 KX66 Flg/h 3.900 Kcal/h 4.300 m³/h 1.080 CONSUM EL. 0.05	ue4	SIT. BIBLIOTECA MARCA MITSUBISHI HI MODEL FDM 71 KX66 Flg/h 6.150 Kcal/h 6.950 m³/h 1.080 CONSUM EL. 0.04	ue5	SIT. BIBLIOTECA MARCA MITSUBISHI HI MODEL FDPW 45 KX66 Flg/h 3.900 Kcal/h 4.300 m³/h 540 CONSUM EL. 0.04	re1	RECUPERADOR No 1 SITUACIO 2 MARCA MITSUBISHI HI MODEL LRK25 CABAL 2.000 m³/h PRESSIO 11 mmcd CONSUM 0.75 kW GRAU PROTECCIO IP20 EFICIENCIA 61.5 %	re2	RECUPERADOR No 2 SITUACIO 2 MARCA MITSUBISHI HI MODEL LRK14 CABAL 1.000 m³/h PRESSIO 9.2 mmcd CONSUM 0.75 kW GRAU PROTECCIO IP20 EFICIENCIA 53.5 %	re3	RECUPERADOR No 3 SITUACIO 5 MARCA MITSUBISHI HI MODEL SAF 800 EA CABAL 650 m³/h PRESSIO 11 mmcd CONSUM 0.31 kW GRAU PROTECCIO IP20 EFICIENCIA 71 %
-----	--	-----	--	-----	---	-----	---	-----	--	-----	---	-----	--	-----	--

AUTOR DEL PROJECTE	Albert Galmier CEIB 1411	VISAT	CLIENT	PROJECTE	EMPLAÇAMENT	PLÀNOL	DATA
SJ12 ENGINYERS	INSTAL·LACIONS <b>MONTSERRAT, S.L.</b> C/ Xic de l'ANYE, 8 08783 MASQUEFA (Barcelona) Tel. 93 772 62 00		ajuntament de CAPELLADES	PROJECTE DE LEGALITZACIÓ INSTAL·LACIÓ TÈRMICA BIBLIOTECA MUNICIPAL	Carrer del Pilar, 2 Plaça Verdaguier, 5 Carrer de la Cançleta, s/n 08786 CAPELLADES - Anoia EXPEDIENT	ESQUEMA PRINCIPAL CLIMATITZACIÓ PLANTA SOTERRANI, BAIXA I PRIMERA	octubre 2010
				1010			5 SE

Segons la llei 39/2015 del procediment administratiu podeu accedir a la següent url que l'indiquem per verificar aquest document

Codi Segur de Validació	b69ab10d148d4ef3995a0ecd28411dfd001	Data document:	22/04/2026
Url de validació	<a href="https://sedesimplifica01.abiscloud.com/absis/idi/arx/diariabsaweb/catala/asp/verificadorfirma.asp?NodeAbsisini=098">https://sedesimplifica01.abiscloud.com/absis/idi/arx/diariabsaweb/catala/asp/verificadorfirma.asp?NodeAbsisini=098</a>		
Metadades	Origen: Origen administració    Estat d'elaboració: Original		

