



**Projecte de mobiliari i senyalística en el marc del contracte per l'adequació d'un local al carrer Buenaventura Muñoz 10 bis al districte de Sant Martí de Barcelona, per destinar-ho a un Banc del moviment**  
**Nº EXP. 610.2025.187**

Equip redactor  
**Miquel Mas Arquitectes SLP**

Març 2026 - V3

## I MEMÒRIA

### MD.1 MEMÒRIA DESCRIPTIVA

MD 1.1 Objecte del projecte

MD 1.2 Agents del projecte

MD 1.3 Documents complementaris i/o projectes parcials

MD 1.4 Antecedents i Condicionants de partida

MD 1.5 Descripció del projecte

- MD 1.5.1 Mobiliari Estàndard (E)
- MD 1.5.2 Mobiliari a mida (M)
- MD 1.5.3 Equipament industrial (I)
- MD 1.5.4 Complementes (C)
- MD 1.5.5 Paraments de la Llar (P)
- MD 1.5.6 Instal.lacions tecnològiques (T)
- MD 1.5.7 Jardineria (J)
- MD 1.5.8 senyalística (S)
- MD 1.5.9 Requeriments i ajudes d'instal.lacions i serveis

MD 1.6 Requisits del subministrament

- MD 1.6.1 Accessibilitat
- MD 1.6.2 Prevenció Riscos Laborals
- MD 1.6.3 Seguretat en cas d'incendi
- MD 1.6.4 Estalvi d'energia
- MD 1.6.5 Criteris relatius a sostenibilitat i medi ambient
- MD 1.6.6 Altres requisits específics del subministrament

MD 1.7 Pressupost

- MD.1.7.1 Pressupost de subministrament
- MD.1.7.2 Pressupost pel coneixement de l'administració

### MI.2 MEMÒRIA D'IMPLEMENTACIÓ

MI 2.1 Organització del subministrament

MI 2.2 Planificació del subministrament

### MN.3 MEMÒRIA DE COMPLIMENT DE NORMATIVA

## II DOCUMENTACIÓ GRÀFICA

### DG.4 DOCUMENTACIÓ GRÀFICA

DG 4.1 Descripció de l'edifici o Contenedor

DG 4.1.1	Descripció de l'edifici o Contenedor .Situació i emplaçament
DG 4.1.2.1	Descripció de l'edifici o Contenedor. Programa funcional i superfícies del Banc del moviment. PB

DG 4.1.2.2	Descripció de l'edifici o Contenedor- Def geomètrica. Cotes PB
DG 4.1.2.3	Descripció de l'edifici o Contenedor- Def geomètrica. Seccions 1
DG 4.1.2.4	Descripció de l'edifici o Contenedor- Def geomètrica. Alçats 2

DG 4.2 Descripció del projecte de subministrament

DG 4.2.1	Descripció del projecte de subministrament.Plantes Codificació general
DG 4.2.2	Descripció del projecte de subministrament.Plantes Cotes mobiliari

DG 4.3 Definició del subministrament

DG 4.3.1	Definició del subministrament . Mobiliari Estàndard (E). PB
DG 4.3.2	Definició del subministrament . Equipament Industrial (I). PB
DG 4.3.3	Definició del subministrament . Complementes (C ) PB
DG 4.3.4	Definició del subministrament . Instal.lacions tecnològiques (T ) PB
DG 4.3.5	Definició del subministrament . Senyalística (S ) PB
DG 4.3.6	Definició del subministrament . Senyalística (S )

### Fitxes elements

## III AP AMIDAMENTS I PRESSUPOST

### AP.5 AMIDAMENTS I PRESSUPOST

AP 5.1 Criteris per a la formació del pressupost

AP 5.2 Amidaments del subministrament

AP 5.3 Justificació de preus

AP 5.4 Pressupost del subministrament

AP 5.5 Resum pressupost subministrament

AP 5.6 Últim full subministrament

AP 5.7 Pressupost pel coneixement de l'administració

## IV PC PLEC DE CONDICIONS

## V DC DOCUMENTACIÓ COMPLEMENTÀRIA

DN.7 APLICACIÓ DE NORMATIVA

DN 7.1 Seguretat i salut

DN 7.2 Gestió de residus

DN 7.3 llistat de normativa d'aplicació en el projecte

DN 7.4 Instruccions d'ús i manteniment

DA.8 ALTRA

DA 8.1 Marques comercials

**MD.1 MEMÒRIA DESCRIPTIVA**

## MD 1.1 Objecte del projecte

**Projecte de mobiliari i senyalística en el marc del contracte per l'adequació d'un local al carrer Buenaventura Muñoz 10 bis al districte de Sant Martí de Barcelona, per destinar-ho a un Banc del moviment- N° expedient: 610.2025.187**

Es rep l'encàrrec de BIMSA per a la redacció d'un projecte per definir el subministrament de mobiliari de mobiliari i senyalització del local de l'edifici del carrer Buenaventura Muñoz, on s'ubicarà un Banc del Moviment.

L'edifici on s'ubica el local està situat al carrer Buenaventura Muñoz 10 bis del barri Parc i la llacuna del Poblenou, al districte de Sant Martí de Barcelona (08018)

El local està situat a la planta baixa d'un edifici d'habitatges de 3 plates pis. Es tracta d'un local amb propietat horitzontal dins d'una comunitat de propietaris

Referència cadastral: 1926202DF3812F0001XS  
SUP. PARCELA: 684m2

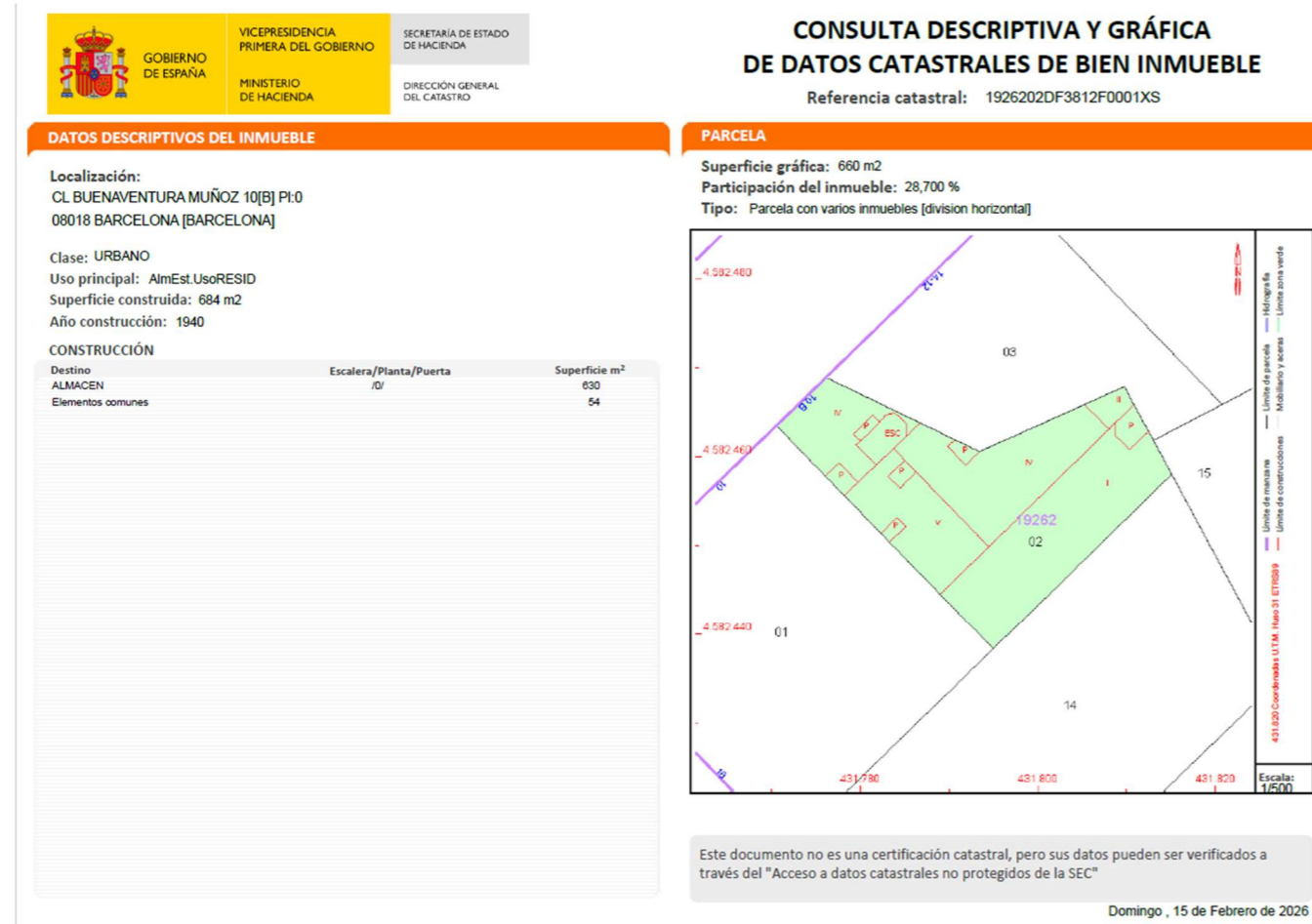

## MD 1.2 Agents del projecte

PROMOTOR:

Ajuntament de Barcelona. Àrea de Drets Socials, Salut, Cooperació i Comunitat  
CIF. P-0801900B  
Adreça. Passeig de Sant Joan 75, 8a planta – 08009 Barcelona

GESTOR:

Barcelona d'Infraestructures Municipals, S.A  
NIF. A-62320486  
Edifici MediaTIC, c/Roc Boronat 117, 8a planta, 08018 Barcelona

REPRESENTANT:

Carol Araneda Avello, assistència tècnica del Departament de Gestió de Projectes  
Ricard Font i Hereu, director general Barcelona d'Infraestructures Municipals, S.A

EQUIP REDACTOR:

Miquel Mas Arquitectes SLP  
Adreça. carrer Muralla, 17 – 08800 Vilanova i la Geltrú (Barcelona)  
Telèfon. 93 814 37 12  
Adreça electrònica. info@miquelmas.com

ARQUITECTES REDACTORS:

Miquel Mas i Cardona  
Nº col·legiat. 23478-8 (COAC)  
NIF. 52213266-T

Carmen Pérez Ortiz  
Nº col·legiada. 37376-1 (COAC)  
NIF. 77317490-T

## MD 1.3 Documents complementaris i/o projectes parcials

Per dur a terme el present projecte de mobiliari i senyalètica, es disposa del PROJECTE D'ADEQUACIÓ DEL LOCAL AL CARRER BUENAVENTURA MUÑOZ 10 BIS AL DISTRICTE DE SANT MARTÍ DE BARCELONA PER DESTINAR-LO A UN BANC DEL MOVIMENT AMB MESURES DE CONTRACTACIÓ SOSTENIBLE (redactat per MARTA BOSCH CASAS – JOAQUIM MULÀ MONTSENY, UTE), al desembre de 2025 i del Plec de Prescripcions Tècniques per a la Redacció de Projectes de Suministrament- Vesió 01 (maig 2025) redactat per BIMSA.

## MD 1.4 Antecedents i Condicionants de partida

L' EMPLAÇAMENT

El local on es desenvolupa el projecte d'adequació s'ubica en un edifici situat al carrer Buenaventura Muñoz 10 bis del barri Parc i la llacuna del Poblenou, al districte de Sant Martí de Barcelona (08018)

La referència cadastral del local és 1926202DF3812F0001XS

El local es situa a l'illa compresa pels carrers Buenaventura Muñoz, carrer de Nàpols, passeig de Pujades i el carrer Roger de Flor. L'immoble dona façana al primer carrer.

La parcel·la té forma de "L" i compta d'una sola planta i un petit altell a una de les sales.

Les coordenades de l'emplaçament, segons les dades extretes de l'Institut Cartogràfic i Geològic de Catalunya són les següents:

UTM31N - ETRS89 431786.9 4582456.2  
 Geogràfica - ETRS89 \* 2.184086 41.390746



Extret de l'Institut Cartogràfic i Geològic de Catalunya

El local de l'Ajuntament s'ubica a la planta baixa d'un edifici d'habitatges al carrer Buenaventura Muñoz 10bis. Segons informació de l'arxiu contemporani, l'edifici és construït el 1935 en una primera fase de PB+3 i va tenir llicència per una remunta de dues plantes el 1947. El subsòl està lliure de soterranis o aparcaments.

#### L'ESTAT ACTUAL

El local ocupa en planta baixa la major part de la superfície de la parcel·la, sent la resta d'espais en planta baixa l'accés, l'escala de veïns i un petit local interior comunitari. El solar té una forma en L, amb una amplada de façana de 8.12m, una amplada de fons de solar de 27.82m i una profunditat de 35.31m.

Segons documentació consultada a l'arxiu contemporani, l'edifici es va construir a l'any 1935 i després va tenir diverses ampliacions en alçada fins a l'estat actual, sent la façana del carrer de 4 plantes i la façana interior parcialment d'una planta més.

El local originalment tenia unes claraboies per obtenir llum i ventilació, però actualment estan totes tapiades.

L'ús anterior del local era de oficines, i té una distribució altament compartimentada i un sistema de climatització per conductes que s'ubiquen al cel-ras. El local disposa de llum i aigua.

El carrer Buenaventura Muñoz és un carrer típic de l'eixample en quan a mesures, sent l'amplada de carrer de 20m.

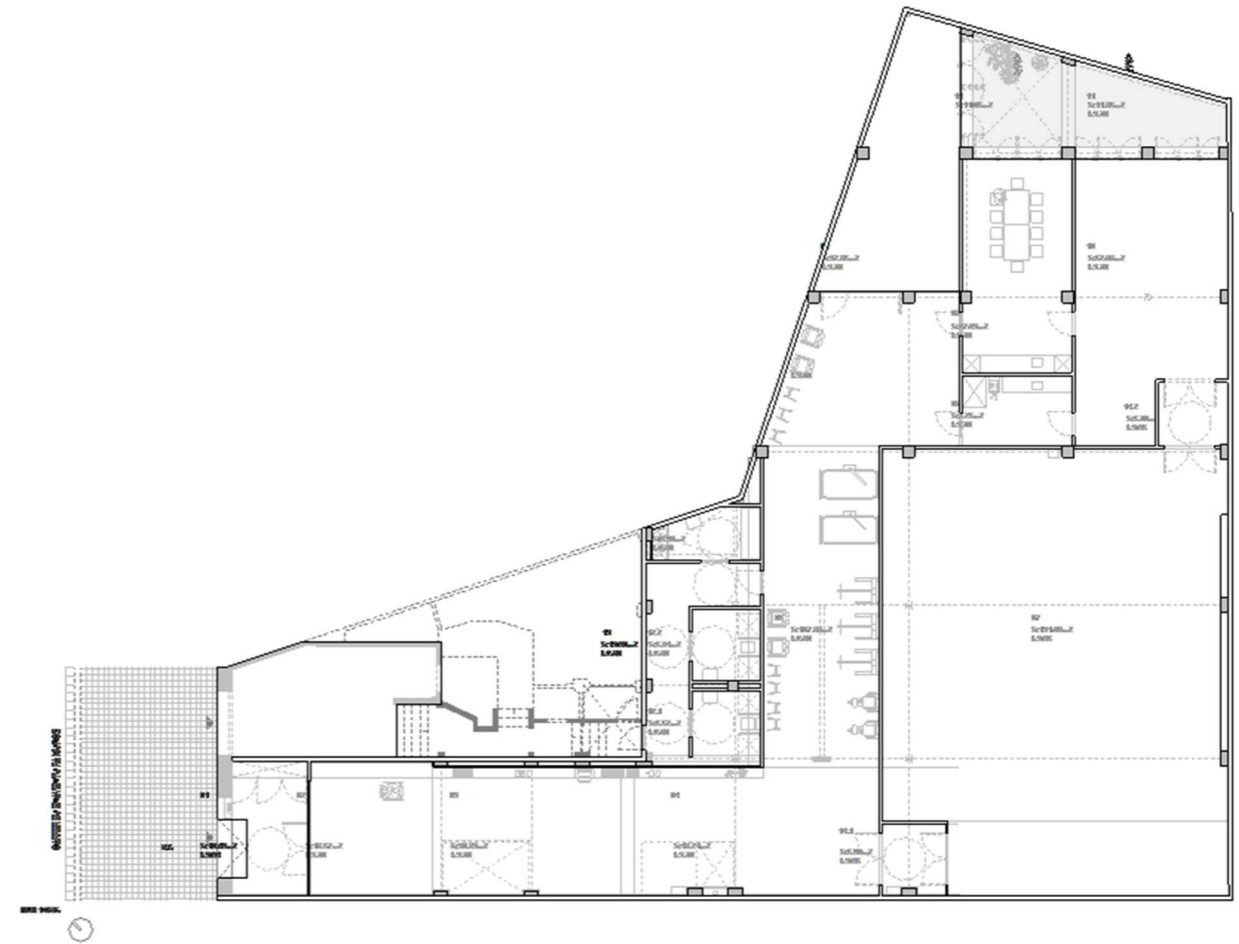

Planta – Projecte executiu BANC DE MOVIMENT (redactat per Marta Bosch Casas – Joaquim Mulà Montseny, UTE)

#### RELACIÓ AMB L'ENTORN

El barri comprèn dues zones, avui ben diferenciades però que tendiran a integrar-se els propers anys: d'una banda, el veïnat del Parc i, de l'altra, l'entorn de la plaça de les Glòries, en concret la seva part baixa, que s'estén en direcció al mar.

El sector o veïnat del Parc està format per una dotzena d'illes situades entre el parc de la Ciutadella, l'estació del Nord i el carrer de la Marina. Aquests elements que l'envolten han estat, en bona mesura, barreres urbanes que han dificultat la integració d'aquest petit nucli en un entorn urbà més ampli, com també ho ha fet la seva posició al límit entre tres districtes. En el futur immediat, però, l'eix de la Meridiana i els d'Almogàvers, Pallars i Pujades han de ser les vies de connexió que vinculin el Parc amb el sector 22@, comprès entre la Meridiana i el carrer de la Llacuna. Els nous desenvolupaments residencials, d'equipaments i, sobretot, d'activitat que s'hi preveuen situaran el Parc en un context territorial i funcional més ampli i més divers que n'afavorirà el dinamisme i la integració urbana.

Pel que fa a l'entorn de la plaça de les Glòries, es tracta d'un espai en profund procés de transformació. En primer lloc, per la reurbanització de la mateixa plaça i de tot l'espai que l'envolta, equivalent a més d'una desena d'illes de l'Eixample, complementada amb la construcció d'alguns edificis emblemàtics i d'un potent intercanviador de transports que li atorgarà gran accessibilitat. I en segon lloc, pel desplegament d'activitats al 22@ en més d'una trentena d'illes, amb operacions destacades com l'eix residencial i terciari del carrer de la Llacuna, o les d'equipaments, parcs i altres usos en l'eix de la Meridiana.

L'EDIFICI

El local es situa en la planta baixa d'un edifici d'habitatges al carrer Buenaventura Muñoz 10bis. Segons informació de l'arxiu contemporani, l'edifici és construït el 1935 en una primera fase de PB+3 i va tenir llicència per una remunta de dues plantes el 1947. El subsòl està lliure de soterranis o aparcaments.

EL LOCAL

Com hem mencionat anteriorment, El local ocupa en planta baixa la major part de la superfície de la parcel·la, sent la resta d'espais en planta baixa l'accés, l'escala de veïns i un petit local interior comunitari. El solar té una forma en L, amb una amplada de façana de 8.12m, una amplada de fons de solar de 27.82m i una profunditat de 35.31m.

El projecte de mobiliari i senyalètica s'executarà coordinadament amb les obres d'adequació del local, definides en el projecte executiu projectat per MARTA BOSCH CASAS – JOAQUIM MULÀ MONTSENY, UTE)

**Pressupost d'inversió per al projecte previst per BIMSA**

PCA – Pressupost per al Coneixement de l'Administració (PEC amb IVA inclòs + Altres despeses associades al projecte amb IVA inclòs)	105.568,82€
---	-------------

### Justificació del compliment de la normativa urbanística

PLANEJAMENT VIGENT. CLASSIFICACIÓ DEL SÒL. QUALIFICACIÓ URBANÍSTICA. USOS PERMESOS  
El planejament vigent és la MODIFICACIÓ PUNTUAL DE LES NORMES URBANÍSTIQUES DEL PLA GENERAL METROPOLITÀ PER A LA CREACIÓ DE LA QUALIFICACIÓ 13 EIXAMPLE, DE BARCELONA, (en endavant MGPM 13E), aprovada definitivament en sessió de 12 de desembre de 2000 per la Subcomissió d'Urbanisme del Municipi de Barcelona, que té com objectiu determinar un nou règim urbanístic de l'espai central de l'interior d'illa, consistent en prescriure que no és edificable i que ha de ser destinat a espai lliure enjardinat, regulant els supòsits en què serà exigible l'adequació material de l'espai central a aquesta ordenació, així com el règim transitori aplicable a les construccions i usos existents, amb la finalitat d'aconseguir paulatinament l'enderrocament de les construccions i l'eradicació de les activitats que en l'actualitat ocupen l'espai central de l'interior de les illes de l'Eixample.

Atès que l'objecte de la intervenció és la reforma i adequació de l'espai existent sense que impliqui una intervenció global en el conjunt de l'edificació; aquesta es trobaria dins el règim transitori establert per la MGPM 13E de volumetria disconforme, tot admetent-se obres de consolidació i rehabilitació, incloses les de gran rehabilitació, sempre que aquestes donin compliment a les condicions bàsiques establertes pel planejament urbanístic vigent.

L'actuació s'inclou dins l'àmbit territorial del Conjunt Especial de l'Eixample, pel que caldrà obtenir l'informe corresponent de la Direcció d'Arquitectònic Històric i Artístic i informe de la Comissió Tècnica per al Manteniment i Millora de l'Eixample o organisme que el substitueixi per l'obtenció de la Conformitat Tècnica de Projecte (CTP).

En el cas d'afectar una part de l'ús privatiu de la coberta transitable situada damunt del local, caldrà valorar la possible afectació a l'usuari de la coberta en funció de les condicions establertes en el seu règim de propietat o bé disposar de la corresponent autorització de la Comunitat de Propietaris que avaluï la esmentada intervenció en l'element comunitari.



Situació urbanística de la parcel·la, font PIU

En matèria d'usos permesos en la Zona en densificació urbana, l'article 303 de les Normes

Urbanístiques del PGM admet l'ús d'Habitatge, Residencial, Comercial, Sanitari, Recreatiu, Esportiu, Religios i Cultural, Oficines, Indústries i Aparcaments, on l'ús religiós i cultural comprèn les activitats de tipus socials tal i com assenyalava l'article 282 de les esmentades Normes Urbanístiques del PGM.

### Programa funcional

El programa funcional és un Banc del Moviment, amb un servei de recollida de donacions, un préstec de productes de suport amb assessorament professional a persones que necessiten el producte de manera temporal i emmagatzematge i manteniment dels productes rebuts.

Conté un programa variat en el que hi haurà un àmbit d'ús més públic: d'accés, atenció a l'usuari i exposició dels productes. Per altra banda, hi haurà un àmbit d'ús intern: tallers de formació, manteniment i neteja dels productes i els seu emmagatzematge.

A trets generals, el programa es divideix en tres graus de privadesa: ús públic, treball intern i ús intern:

#### ÚS PÚBLIC:

Assessorament de productes de suport. És l'espai on la terapeuta ocupacional interacciona amb les famílies assessorant sobre els productes. Les famílies proven els productes de suport en aquest espai.

- Accés
- Serveis adaptats i un canviador per adults
- Assessorament
- Exposició

#### TREBALL INTERN:

Administració i gestió de contractes de préstecs i formalització de fitxes de recepció de productes en donació. En aquest espai les persones esperen el seu torn i son ateses per una persona administrativa que gestiona els contractes, la recepció de materials en donació i la recepció dels materials que es retornen.

- Sala de reunions
- Administració
- Formació
- Vestidors

#### ÚS INTERN

Espai de treball on es guarden les peces, les eines, on es treballa amb els productes. En aquest espai es fa la higiene, i manteniment dels productes de suport. Gestió de l'inventari de productes de suport per adults, per infància i adolescència i productes de suport tecnològics.

- Manteniment i neteja
- Magatzem
- Espai de assecat

<b>Relació de superfícies útils i construïdes</b>
---

SUPERFÍCIES ÚTILS ÚS PÚBLIC	SUPERFÍCIE
1 CANCELL	10,46 m2
2 SALA D'ESPERA	19,57 m2
3 RECEPCIÓ	30,93 m2
4 ADMINISTRACIÓ I ASSESSORAMENT	49,21 m2
5 EXPOSICIÓ	70,49 m2
6 FORMACIÓ	32,95 m2
SUPERFÍCIES ÚTILS ÚS INTERN	
7 MAGATZEM	180,96 m2
8 ESPAI DE RENTAT	9,25 m2
9 REUNIONS	27,83 m2
10 MANTENIMENT I NETEJA	47,26 m2
11 ESPAI D'ASSECAT	11,95 m2
BANYS	
12.1 BANY ADAPTAT	8,65 m2
12.2 BANY	4,97 m2
12.3 CANVIADOR I VESTUARI	9,36 m2
CIRCULACIONS	
13 PASSADIS – SORTIDA D'EMERGÈNCIA	14,35 m2
TOTAL ÚTIL INTERIOR	528,19 m2
EXTERIORS	
14 PATI	11,05 m2
TOTAL ÚTIL EXTERIOR	11,05 m2
TOTAL SUPERFÍCIE CONSTRUÏDA	583,28 m2

**MD 1.5. Descripció del projecte**

El present projecte tracta el mobiliari dels diferents espais del BANC DEL MOVIMENT ubicat a la PB de l'edifici d'habitatges del carrer Buenaventura Muñoz 10b, al Districte de Sant Martí, Barcelona. El mobiliari s'ha definit tant per donar servei als usuaris temporals de l'equipament com al personal propi del centre.

El criteri principal del projecte, és per una banda, crear un espai acollidor i càlid i que compleixi els requeriments de confort, seguretat, facilitat de manteniment i durabilitat d'ús. D'altra banda, s'intenta simplificar al màxim el tipus de mobiliari, utilitzant mides estàndars i escollint pocs models amb variacions que s'adaptin a les diferents funcions del centre, tant per a treballadors com per a usuaris. Cal tenir en compte que els usuaris del centre seran persones amb mobilitat reduïda, s'ha intentat que les zones d'accés als usuaris tinguin una tipologia de mobiliari adaptat a les seves necessitats, mentre que les zones d'accés reservat a treballadors tindran una tipologia de mobles més funcional per a tasques administratives i d'emmagatzematge i reparació.

El mobiliari compleix amb totes les normatives d'adaptabilitat, confort, seguretat i les que regeixen per a aquest tipus d'equipament. Son resistents, duradores i de fàcil manteniment.

La codificació del mobiliari s'ha realitzat de manera que hi hagi traçabilitat entre memòria, documentació gràfica i pressupost, seguint les indicacions del Plec de prescripcions de BIMSA, amb codificació de quatre caràcters, format per dues lletres majúscules i dos dígits segons tres nivells:

- Grup (1a lletra majúscula)
- Subgrup (2a lletra majúscula)
- Element (dos dígits)

Els grups i subgrups de subministraments proposats en el següent projecte son els següents:

Grup	Descripció Grup	Subgrup	Descripció subgrup	Element	Descripció element	Element
E	Mobiliari Estàndard	A	Administratiu	1	Cadira amb pala d'escriptura i braços.	EA01
E	Mobiliari Estàndard	A	Administratiu	2	Cadira amb braços model XL	EA02
E	Mobiliari Estàndard	A	Administratiu	3	Cadira operativa d'oficina	EA03
E	Mobiliari Estàndard	A	Administratiu	4	Cadira apilable amb braços	EA04
E	Mobiliari Estàndard	A	Administratiu	5	Cadira apilable sense braços	EA05
E	Mobiliari Estàndard	A	Administratiu	11	Taula operativa H740xL1600xP800 mm	EA11
E	Mobiliari Estàndard	A	Administratiu	12	Taula operativa H740xL1400xP800 mm	EA12
E	Mobiliari Estàndard	A	Administratiu	13	Taula operativa H740xL1200xP1200 mm	EA13
E	Mobiliari Estàndard	A	Administratiu	21	Buc de calaixos compost de 3 calaixos amb rodes.	EA21
E	Mobiliari Estàndard	A	Administratiu	22	Armari baix H750xL800xP420 mm	EA22
E	Mobiliari Estàndard	A	Administratiu	23	Armari alt H1980xL800xP420 mm	EA23
E	Mobiliari Estàndard	A	Administratiu	24	Armari mixte mides totals H1630xL800xP420 mm	EA24
E	Mobiliari Estàndard	A	Administratiu	25	Armari mides totals H1630xL800xP420, apte per accedir a persones amb mobilitat reduïda.	EA25
E	Mobiliari Estàndard	W	Higiene	1	Armari per a productes de neteja Mides totals 500x500x1800 mm	EW01
E	Mobiliari Estàndard	W	Higiene	2	Camilla de paret abatible motorizada. H: 1200xL1800xA925 mm	EW02
E	Mobiliari Estàndard	W	Higiene	3	Guixeta composta de mòdul i quatre portes. Mides totals L405xP500xH1800 mm	EW03
E	Mobiliari Estàndard	W	Higiene	4	Inodor per a persones amb ostomia	EW04
E	Mobiliari Estàndard	Z	Magatzem	1	Taula de treball elevadora mòbil,	EZ01

					plataforma elevadora de 160 x 80 cm	
E	Mobiliari Estàndard	Z	Magatzem	2	Banc de treball professional de 155*61 cm regulable en alçada	EZ02
E	Mobiliari Estàndard	Z	Magatzem	11	Mòdul inicial de prestatge picking càrrega pesada. Mòdul de L:1800, F:600, H:2000 cm de 2 nivells	EZ11
E	Mobiliari Estàndard	Z	Magatzem	12	Mòdul extensió de prestatge picking càrrega pesada. Mòdul de L:1800, F:600, H:2000 cm de 2 nivells	EZ12
E	Mobiliari Estàndard	Z	Magatzem	13	Doble mòdul d'estanteria metàl·lica per a emmagatzematge de llandes i cobertes pneumàtiques de 2400 x 320 x 2000 mm	EZ13
E	Mobiliari Estàndard	Z	Magatzem	15	Mòdul inicial de prestatge picking càrrega pesada. Mòdul de L:2700, F:1000, H:2500 cm de 2 nivells	EZ15
E	Mobiliari Estàndard	Z	Magatzem	16	Mòdul extensió de prestatge picking càrrega pesada. Mòdul de L:2700, F:1000, H:2500 cm de 2 nivells	EZ16
E	Mobiliari Estàndard	Z	Magatzem	17	Mòdul inicial prestatge Cantilever simple per emmagatzematge de càrregues de gran longitud, terre + 3 nivells. L:1000 F:1100 H:2500 mm.	EZ17
E	Mobiliari Estàndard	Z	Magatzem	18	Mòdul extensió prestatge Cantilever simple per emmagatzematge de càrregues de gran longitud, terre + 3 nivells. L:1000 F:1100 H:2500 mm.	EZ18

E	Mobiliari Estàndard	Z	Magatzem	19	Banc de treball professional de 182 cm d'amplada, amb panell posterior tipus paret d'armaris integrat.	EZ19
E	Mobiliari Estàndard	Z	Magatzem	20	Armari prestatgeria metàl·lic amb 24 caixes d'emmagatzematge en PP. Dimensions: 850x1650x400 mm.	EZ20
E	Mobiliari Estàndard	Z	Magatzem	21	Pestatgeria metàl·lica de reixa d'acer amb recobriments cromats, acabats professionals. 5 nivells regulables	EZ21
E	Mobiliari Estàndard	Z	Magatzem	22	Mòdul inicial de prestatge picking càrrega pesada. Mòdul de L:2400, F:1000, H:2500 cm de 2 nivells	EZ22
E	Mobiliari Estàndard	Z	Magatzem	23	Mòdul extensió de prestatge picking càrrega pesada. Mòdul de L:2400, F:1000, H:2500 cm de 2 nivells	EZ23
E	Mobiliari Estàndard	Z	Magatzem	24	Ganxo universal fixat a paret, fabricat en tub zincat folrat per penjar objectes. Dimensions: diam: 16*Long: 285 mm	EZ24
E	Mobiliari Estàndard	Z	Magatzem	25	Mòdul inicial de prestatge picking càrrega pesada. Mòdul de L:2400, F:400, H:2000 cm de 4 nivells	EZ25
E	Mobiliari Estàndard	Z	Magatzem	26	Mòdul inicial prestatge Cantilever simple per emmagatzematge de càrregues de gran longitud, terre + 3 nivells. L:1200 F:1100 H:2500 mm.	EZ26
E	Mobiliari Estàndard	Z	Magatzem	27	Mòdul extensió prestatge Cantilever simple per emmagatzematge de càrregues de gran longitud, terre + 3	EZ27

					nivells. L:1200 F:1100 H:2500 mm.	
C	Complements	M	Accessoris	1	Paraguair de construcció metàl·lica de gran capacitat	CM01
C	Complements	M	Accessoris	2	Tauler d'anuncis mural amb fons de suro natural de 5 mm, de mides totals 100x150 cm	CM02
C	Complements	M	Accessoris	3	Contenedor de PVC de 90L sense tapa	CM03
C	Complements	M	Accessoris	4	Pissarra blanca antireflectant, de dimensions 150X120cm	CM04
C	Complements	M	Accessoris	5	Paperera metàl·lica rodona amb capacitat per a 12 litres	CM05
C	Complements	M	Accessoris	6	Barres abatibles de gir vertical amb portarotlles	CM06
C	Complements	M	Accessoris	7	Cubell d'escombraries rodó amb pedal, de 30 litres de capacitat	CM07
C	Complements	W	Higiene	1	Carro de neteja	CW01
C	Complements	W	Higiene	11	Cubell ecològic de pedal triple, de capacitat 15+15+15 litres.	CW11
C	Complements	W	Higiene	12	Dispensador de paper en bobina manual per fixar a la paret	CW12
C	Complements	W	Higiene	13	Cubeta sanitària circular de 12 l de capacitat. accionament amb pedal.	CW13
C	Complements	W	Higiene	14	Escombrera de bany	CW14
C	Complements	W	Higiene	15	Dosificador de sabó líquid a paret de 500 ml de capacitat.	CW15
C	Complements	W	Higiene	17	Estenedor de paret plegable	CW17
I	Equipament Industrial	T	Electrodomèstics	1	Màquina de rentar roba professional-12 kg:	IT01
I	Equipament Industrial	T	Electrodomèstics	10	Frigorífic 1 porta amb bioFresh	IT10
I	Equipament Industrial	T	Electrodomèstics	11	Microones lliure instal·lació de 800W	IT11
T	Instal·lacions Tecnològiques	V	Audiovisuals	1	Pantalla tàctil interactiva de 75"	TV01

T	Instal.lacions Tecnològiques	V	Audiovisuals	2	Suport de paret per a pantalles de 55" a 80"	TV02
T	Instal.lacions Tecnològiques	V	Audiovisuals	3	Suport mòbil professional per a pantalla interactiva/monitor	TV03

Característiques tècniques generals del mobiliari principal:

Codi element	Descripció característiques tècniques element
EA01	Cadira amb pala d'escriptura i braços. Estructura de 4 potes fabricada amb tub d'acer de Ø 18 mm, amb un gruix de 2,5 mm als tubs davanters i 2 mm als posteriors, acabada amb pintura epoxi negra. Respatller perforat per un major confort tèrmic a l'usuari, facilitant la transpiració. Les seves formes arrodonides acullen la postura de manera suau, oferint un descans adequat. Fabricada en polipropilè. Dimensions totals – Alçada: entre 80-84 cm / Amplada: entre 52-58 cm / Fons: entre 52-58 cm. Dimensions aprox de la pala – Amplada: 23 cm / Fons: 33,5 cm. Pala d'escriptura de tauler Kompres de 13 mm de gruix i acabat gris. Apilable fins a 5 unitats
EA02	Cadira amb braços model XL (ample especial), de 58 cm d'amplada, 51 cm de fondària i 80 cm d'alçada total, amb alçada de seient de 46 cm, amb estructura i potes de fusta massissa de faig, acabat vernissat, respatller de contraplacat corbat de faig amb acabat tapissat; seient entapissat amb escuma de poliuretà sobre corretges elàstiques tensionades; braços integrats en la pròpia estructura; incloent protectors per a paviment, totalment acabada i col·locada. Dissenyada per a facilitar la mobilitat de les persones.
EA03	Cadira d'oficina, amb rodes, de 5 radis, base d'alumini, mecanisme sincro, regulació d'alçada del seient amb pistó de gas, respatller amb regulació d'alçada i regulació lumbar, seient amb regulació de profunditat, braços 2D regulable en alçada i amplada. Tela ignífuga color a escollir (normalment negre). Sense capçal. La carcassa interior s'entapissa amb tela a l'elecció del client com pot ser la ignífuga M-1. El seient també està compost per una carcassa interior la missió de la qual és conferir la forma adequada al seient perquè s'adapti a la morfologia de l'usuari. La goma-escumeja del seient és de 55 mm de gruix i amb una densitat de 45 Kg/m <sup>3</sup> .
EA04	Cadira apilable amb braços metàl·lics color a escollir. Cadira apilable en 10 unitats, amb braços amb carcassa de polipropilè, color a escollir per la DF, estructura d'acer blanc, de quatre potes. H: 80,4 cm. / A: 58,2 cm. / F: 54 cm. Ha de complir mitjançant certificació la norma UNE EN 13761.
EA05	Cadira apilable sense braços color a escollir. Cadira apilable en 10 unitats, amb carcassa de polipropilè, color a escollir per la DF, estructura d'acer, de quatre potes. H: 80,4 cm. / A: 58,2 cm. / F: 54 cm. Ha de complir mitjançant certificació la norma UNE EN 13761.
EA11	Taula operativa H740xL1600xP900 mm composta estructura de marc obert de secció quadrada de 50 mm, d'acer pintat amb pintura epoxi color a escollir acabat melaminat de 25mm de gruix, cantell d'ABS de 2mm. Inclou kit d'elctrificació de 4 endolls amb top acces amb la tapa del mateix acabat que el sobre de taula.

EA12	Taula operativa H740xL1400xP800 mm composta estructura de marc obert de secció quadrada de 50 mm, d'acer pintat amb pintura epoxi color a escollir acabat melaminat de 25mm de gruix, cantell d'ABS de 2mm. Inclou kit d'elctrificació de 4 endolls amb top acces amb la tapa del mateix acabat que el sobre de taula.
EA13	Taula operativa H740xL1200xP1200 mm composta estructura de marc obert de secció quadrada de 50 mm, d'acer pintat amb pintura epoxi color a escollir acabat melaminat de 25mm de gruix, cantell d'ABS de 2mm. Inclou kit d'elctrificació de 4 endolls amb top acces amb la tapa del mateix acabat que el sobre de taula.
EA21	Buc de calaixos compost per estructura de xapa d'acer de 0,7 mm de gruix amb envoltant única sense unions vistes. De 3 calaixos amb rodes. Acabat color a escollir. Pintura electrostàtica; gruix de capa 90 micres. Protecció anti-oxidació. Tancament amb sistema anti-bolcada. Envoltant única sense unions vistes. Bombí amb clau posicionament d'obertura i tancament. Insonorització i suavitat en accions d'extracció i tancament. Rodes silencioses de seguretat amb fren rodes davanteres.
Administratiu EA22	Armari baix H750xL800xP420 mm compost per estructura: Laterals exteriors, posterior i sobre fabricats en xapa laminada en fred de 0,8 mm i de 1.2 mm als baixos, sòcol, suports anivelladors i suports inferiors de cargol. Laterals interiors fabricats en 0,8 mm, desmuntables i units a l'estructura mitjançant cargols de rosca, xapa zincats blanc. Els baixos inclouen 2 reforços que actuen com a suport pels anivelladors regulables interiors, per a un correcte assentament de la llibreria al terra. Portes de melamina de 19mm de gruix amb pany i clau. Inclou 1 prestatges metàl·lics aptes per penjar carpetes. Amb clau mestre. Amb tapa superior de melamina.
EA23	Armari alt H1980xL800xP420 mm compost per estructura metàl·lica i portes batents acabat melamina.Estructura: Laterals exteriors, posterior i sobre fabricats en xapa laminada en fred de 0,8 mm i de 1.2 mm als baixos, sòcol, suports anivelladors i suports inferiors de cargol. Laterals interiors fabricats en 0,8 mm, desmuntables i units a l'estructura mitjançant cargols de rosca, xapa zincats blanc. Els baixos inclouen 2 reforços que actuen com a suport pels anivelladors regulables interiors, per a un correcte assentament de la llibreria al terra. Portes de melamina de 19mm de gruix amb pany i clau. Inclou 4 prestatges metàl·lics aptes per penjar carpetes. Amb clau mestre. Amb tapa superior de melamina. Obertura de portes amb nansa.
EA24	Armari mixte mides totals H1630xL800xP420 mm compost per estructura metàl·lica, portes corredisses inferiors acabat METALIC XAPA i doble balda superior. Estructura: Laterals exteriors, posterior i sobre fabricats en xapa laminada en fred de 0,8 mm i de 1.2 mm als baixos, sòcol, suports anivelladors i suports inferiors de cargol. Laterals interiors fabricats en 0,8 mm, desmuntables i units a l'estructura mitjançant cargols de rosca, xapa zincats blanc. Els baixos inclouen 2 reforços que actuen com a suport pels anivelladors regulables interiors, per a un correcte assentament de la llibreria al sòl. Portes de xapa amb pany i clau. Inclou 3 prestatges metàl·lics aptes per penjar carpetes. Tot en color blanc. Amb clau mestre. Amb tapa superior de melamina.
EA25	EA25: Armari mides totals H1630xL800xP420 mm compost per estructura metàl·lica, part inferior buida acabat METALIC XAPA i doble balda superior. Sense sòcol, fixat a laterals i a paret amb un espai lliure inferior inferior de 75 cm, apte per accedir a persones amb mobilitat reduïda.Estructura: Laterals exteriors, posterior i sobre fabricats en xapa laminada en fred de 0,8 mm. Laterals interiors fabricats en 0,8 mm, desmuntables i units a l'estructura mitjançant cargols de rosca, xapa zincats blanc. Inclou 1 prestatges metàl·lics aptes per penjar carpetes. Amb tapa superior de melamina.

EW01	Armari metàl.lic per a productes de neteja, compost de porta batent i baldes interiors. MT aprox: 1800mm (H)*400mm(A)*500mm(F)
EW02	Camilla de paret abatible motorizada, amb regulació d'alçada mitjançant motor elèctric i comandament amb cable. Inclou matalasset reversible amb dues dureses diferenciades, extraïble manualment per facilitar la neteja; barra de seguretat; safata de recollida d'aigua amb sortida integrada; respall amb tres posicions regulables i dues barres horitzontals de suport per al canvi de l'usuari. Estructura fabricada amb tubs d'acer soldats, acer inoxidable i alumini; cos de la camilla en ABS. Alimentació elèctrica 100-240 V ~ 50/60 Hz. Càrrega màxima admissible de 220 kg. Grau de protecció IPX6. Mides totals: H:1200xL1800xA925 mm
EW03	Guixeta composta de mòdul i quatre portes en vertical amb pany i numeració de guixeta, per ambients humits. Acabat mòdul blanc i portes de fenòlic de 10 mm. Mides totals L405xP500xH1800 mm
EW04	Inodor per a persones amb ostomia d'alçada fixa. Amb inodor suspès, cisterna encastada i polsador de cisterna frontal en encimera amb acabat crom brillant. Moble complet en Solid Surface blanc (resina d'alta resistència, no porosa, antibacteriana i de fàcil neteja). Inclou mirall de seguretat, estor per al mirall, dosificador de sabó, penjador, portarrollos, lluminària LED i aixeta amb teleduxa. Cisterna de descàrrega de 3 i 6 l amb sistema neumàtic.
EZ01	Taula de treball elevadora mòbil, amb capacitat de càrrega màxima de 500 kg, apta per a l'elevació de materials i eines fins a una alçada de treball ergonòmica. Característiques tècniques: estructura metàl·lica reforçada, plataforma elevadora de 160 x 80 cm, alçada mínima d'elevació de 31 cm i alçada màxima d'elevació de 91 cm. Dimensions totals aproximades de l'equip: 167 cm de llargada, 80 cm d'amplada i 98 cm d'alçada. Pes net aproximat de 136 kg. Equipada amb rodes de 127 mm de diàmetre per al seu desplaçament, amb sistema de bloqueig. Inclou tots els elements necessaris per al seu correcte funcionament, muntatge, comprovació i posada en servei.
EZ02	Banc de treball professional de 155*61 cm regulable en alçada i amb rodes amb frens sota la base. Tauler de fusta massissa de 3cm de gruix. Alçada màxima 97 cm, alçada mínima 74 cm
EZ11	Mòdul inicial de prestatge picking càrrega pesada. Mòdul de L:1800, F:600, H:2000 cm de 2 nivells, amb estructura metàl·lica (muntats i travessers) i prestatge metàl.lic. Càrrega per nivell: 450 kg i càrrega per mòdul: 2250 kg
EZ12	Mòdul extensió de prestatge picking càrrega pesada. Mòdul de L:1800, F:600, H:2000 cm de 2 nivells, amb estructura metàl·lica (muntats i travessers) i prestatge metàl.lic. Càrrega per nivell: 450 kg i càrrega per mòdul: 2250 kg
EZ13	Doble mòdul d'estanteria metàl·lica per a emmagatzematge de llandes i cobertes pneumàtiques, formada per sistema d'estanteria ràpida universal amb prestatges de llarguers tubulars de secció ovalada, aptes per proporcionar suport estable i segur a pneumàtics i llandes. Conjunt amb 8 prestatges en total (4 per mòdul), regulables en alçada cada 33 mm, amb capacitat de càrrega màxima de 180 kg per prestatge. Inclou plaques d'anivellament. Dimensions totals aproximades de 2400 x 320 x 2000 mm (llargada x fondària x alçada). Sistema de muntatge senzill, sense cargols ni femelles, d'elevada resistència i amb acabat inoxidable
EZ15	Mòdul inicial de prestatge picking càrrega pesada. Mòdul de L:2700, F:1000, H:2500 cm de 2 nivells, amb estructura metàl·lica (muntats i travessers) i prestatge metàl.lic. Càrrega per nivell: 400 kg i càrrega per mòdul: 2250 kg

EZ16	Mòdul extensió de prestatge picking càrrega pesada. Mòdul de L:2700, F:1000, H:2500 cm de 2 nivells, amb estructura metàl·lica (muntats i travessers) i prestatge metàl.lic. Càrrega per nivell: 400 kg i càrrega per mòdul: 2250 kg
EZ17	Mòdul inicial prestatge Cantilever simple per emmagatzematge de càrregues de gran longitud, terre + 3 nivells. L:1000 F:1100 H:2500 mm. , amb estructura metàl·lica, braços regulables en alçada, base i muntants en acabat pregalvanitzat. Càrrega per braç: 250 kg.
EZ18	Mòdul extensió prestatge Cantilever simple per emmagatzematge de càrregues de gran longitud, terre + 3 nivells. L:1000 F:1100 H:2500 mm. , amb estructura metàl·lica, braços regulables en alçada, base i muntants en acabat pregalvanitzat. Càrrega per braç: 250 kg.
EZ19	Banc de treball professional de 182 cm d'amplada, acabat negre, amb panell posterior tipus paret d'armaris integrat. Inclou mòduls d'emmagatzematge amb compartiments oberts i calaixos tancables independentment. Equipat amb 4 rodes giratòries d'alta càrrega, 2 amb fre. Calaixos amb guies metàl·liques amb doble rodaments de boles i catifes antilliscants interiors. Tauler superior de fusta massissa de 40 mm de gruix. Incorporació de 2 nanses d'acer inoxidable per a maniobrabilitat.
EZ20	Armari prestatgeria metàl·lic amb 24 caixes d'emmagatzematge en PP (resistent a corrosió/agents químics febles), apilables i amb accés frontal. Caixes amb portaetiquetes frontal. Tapa superior amb placa MDF antipols. Dimensions: 850x1650x400 mm. Càrrega: 60 kg/prestatge, 480 kg total.
EZ21	prestatgeria metàl·lica d'acer cincant per a ús exterior, model de 900 mm de longitud, 350 mm de fondària i 1.770 mm d'alçada, formada per estructura autoportant amb 5 prestatges, amb capacitat de càrrega de fins a 100 kg per prestatge, i peus regulables en alçada per a l'anivellament
EZ22	Mòdul inicial de prestatge picking càrrega pesada. Mòdul de L:2400, F:1000, H:2500 cm de 2 nivells, amb estructura metàl·lica (muntats i travessers) i prestatge metàl.lic. Càrrega per nivell: 400 kg i càrrega per mòdul: 2250 kg
EZ23	Mòdul extensió de prestatge picking càrrega pesada. Mòdul de L:2400, F:1000, H:2500 cm de 2 nivells, amb estructura metàl·lica (muntats i travessers) i prestatge metàl.lic. Càrrega per nivell: 400 kg i càrrega per mòdul: 2250 kg
EZ24	Ganxo universal fixat a paret, fabricat en tub zincat folrat per penjar objectes. Dimensions: diam: 16*Long: 285 mm
EZ25	Mòdul inicial de prestatge picking càrrega pesada. Mòdul de L:2400, F:400, H:2000 cm de 4 nivells, amb estructura metàl·lica (muntats i travessers) i prestatge metàl.lic. Càrrega per nivell: 450 kg i càrrega per mòdul: 2250 kg
EZ26	Mòdul inicial prestatge Cantilever simple per emmagatzematge de càrregues de gran longitud, terre + 3 nivells. L:1200 F:1100 H:2500 mm. , amb estructura metàl·lica, braços regulables en alçada, base i muntants en acabat pregalvanitzat. Càrrega per braç: 250 kg.
EZ27	Mòdul extensió prestatge Cantilever simple per emmagatzematge de càrregues de gran longitud, terre + 3 nivells. L:1200 F:1100 H:2500 mm. , amb estructura metàl·lica, braços regulables en alçada, base i muntants en acabat pregalvanitzat. Càrrega per braç: 250 kg.
CM01	Paraigua de construcció metàl·lica de gran capacitat per paraigües llargs i plegables. Conté dos espais. Disposa de cubeta inox resistent a l'aigua. Disponible en blanc i antracita.
CM02	Tauler d'anuncis mural amb fons de suro natural de 5 mm, marc d'alumini anoditzat en color plata mat natural i cantoneres arrodonides, portes corredisses de metacrilat i pany amb clau, de mides totals 100x150 cm
CM03	Contenedor de PVC de 90L sense tapa

CM04	Pissarra blanca antireflectant emmarcada al biaix amb perfil d'alumini anoditzat en color plata mat, de dimensions 150X120cm, amb superfície magnètica d'acer vitrificat a 800 °, ambgarantia de per vida, retolable en sec. Inclou caixetí reposa retoladors de 30 cm amb suport d'alumini. Per penjar.
CM05	Paperera metàl.lica rodona amb nanses de dimensions 21 cm de diàmetre i 32 cm d'alçada amb capacitat per a 12 litres
CM06	Barres abatibles de gir vertical amb portarotlles, fabricades amb tub de diàmetre 32 mm, per col·locar al costat del vàter.
CM07	Cubell d'escombraries rodó amb pedal, de 30 litres de capacitat, diàmetre 29 cm i alçada 65 cm, de disseny compacte, acabat en acer inoxidable, amb tapa bloquejable en posició vertical i contenidor interior extraïble de plàstic.
CW01	Carro de neteja amb doble cubell de 18 litres amb escorredor – premsa i dos suports per a mopa. Rodes posteriors giratòries.Dimensions: Alç.: 1000 x Ampl.: 545 x Prof.: 1300 mm.Pes: 18,10 kg.
CW11	Cubell ecològic de pedal triple, fabricat en acer inoxidable, amb tapa de polipropilè. Equipat amb tres cubetes interiors extraïbles per a fàcil neteja, de capacitat 15+15+15 litres. Incorpora tres pedals independents accionats amb el peu per a obertura automàtica de la tapa sense ús de les mans. Amb identificació per colors a la base per facilitar la separació i reciclatge ordenat de residus. Mesures: 34x60,5x48,5cm
CW12	Dispensador de paper en bobina manual per fixar a la paret, en acer inoxidable AISI 304, acabat brillant. Admet rotlles de paper dels formats més habituals tant de paper continu com pre-tallat, amb un diàmetre màxim de 270 mm. Disseny robust, compacte i antivandàlic, adequat per a lavabos de gran afluència, cuines, consultoris mèdics, etc. Model apte per a connectivitat. Incorpora un fre per optimitzar la dispensació de paper. El dispensador de paper higiènic disposa d'un sistema d'obertura superior antivandàlic que s'obre amb una clau especial subministrada.
CW13	Cubeta sanitària circular d'acer aisi 430, de 12 l de capacitat. accionament amb pedal. adequada per a banys de freqüència alta. tapa silenciosa i sense olors. cubeta interior de polipropilè amb nansa metàl·lica
CW14	Escombreta de bany d'acer Aisi304 amb tapa plana acabat satinat , escombreta interior en color negre. Interior de polipropilè negre. Mides H390mm x 90mm de diàmetre.
CW15	Dosificador de sabó líquid a paret de 500 ml de capacitat. Accessori fabricat amb acer inoxidable.
CW17	Estenedor de paret plegable, amb 8 varetes per al penjat de roba, de 8 mm de diàmetre cadascuna, amb una longitud total de tendit de 9,2 m. Fabricat en alumini i acer d'alta qualitat, resistent a la corrosió i apte per a ambients humits i ús exterior. Dimensions aproximades: 116 x 50 x 10 cm. Alçada de tancament respecte a la paret: 57 cm. Capacitat de càrrega superior a 10 kg de roba. Inclou tots els elements necessaris per al correcte muntatge i fixació, completament instal·lat i en funcionament.
IT01	Màquina de rentar roba professional-12 kg: - Bomba, 220-240 V/50 Hz/1ph con N, 2,0 kw, Panell de control / número de programes 5, Panell frontal d'acer inoxidable / blau focs, i part superior acer inoxidable. Mides 686xP765x1098 mm
IT10	Frigorífic 1 porta amb bioFresh, classe d'eficiència energètica C, de volum total 382 l nivell de soroll 34 dB (A), porta i laterals en steelfinish i dimensions exteriors en cm: 185,5/59,7/67,5
IT11	Microones lliure instal·lació de 800W, 5 potències i programes, 20L i acabat en acer inoxidable

TV01	Pantalla tàctil interactiva amb panell IPS i resolució 4K UHD, apta per a orientació vertical i/o horitzontal, amb tacte multipunt de 16 punts, funcions d'anotació ultraprecisa i escriptura manual, així com funcions de captura i capa. Pantalla amb recobriment antibacterià que limita la proliferació de bacteris. Amb 2 altaveus integrats de 10 W, nivell de brillantor mínim de 400 cd/m <sup>2</sup> i angle de visió 178° horitzontal i vertical. Equip amb sistema operatiu integrat Tizen 6.5 / Android, navegador d'internet incorporat i estructura robusta amb pel·lícula exclusiva irrompible. Compatible amb compartició de continguts des de PC, mòbil o tauleta (Miracast i AirPlay 2), amb funció SmartView+ (visualització simultània de fins a 6 pantalles, amb possibilitat de connexió de fins a 50 dispositius) i MagicINFO per a transmissió de continguts i alertes directament a la pantalla. Amb emmagatzematge intern de 16 GB. Alimentació AC 100-240 V, 50/60 Hz, consum màxim 250 W, consum en ús normal 150 W i en espera 0,5 W. Connexions i interfícies: 3 HDMI, 3 USB, Mini Jack, RJ45, RS232, DisplayPort i Micro USB, i connexions sense fils Wi-Fi i Bluetooth. Compatible amb muntatge VESA 800 x 400 mm. Dimensions aproximades 1670 x 981,4 x 90,7 mm i pes 44,5 kg. Inclou elements de fixació, instal·lació, anivellació, configuració i comprovació final de funcionament.
TV02	Suport de paret per a pantalles de 55" a 80", apte per a instal·lació en espais públics, amb mecanisme de bloqueig antirroboratori mitjançant cadenat. Capacitat de càrrega mínima fins a 75 kg, compatible amb estàndard VESA 600 x 400 mm, per a orientació horitzontal. Inclou elements de fixació, muntatge, nivellació i comprovació final de correcta instal·lació.
TV03	Suport mòbil professional per a pantalla interactiva/monitor, d'ús intensiu, apte per a sales de reunions, conferències o aules de formació, amb sistema de rotació 90° (orientació vertical/horitzontal) i inclinació ergonòmica de 5° per facilitar l'escriptura i la interacció. Equip amb gestió integrada de cablejat a la columna i compartiment per allotjar regleta d'alimentació, per mantenir els cables ocults i ordenats i millorar la seguretat. Inclou muntatge, fixacions, ajustos i verificació final de funcionament.

Tots els materials (productes, equips i sistemes) que pertanyin a un dels grups regulats per directiva europea, hauran de disposar del corresponent marcatge CE, d'acord amb el reglament UE vigent, o qualsevol altre document que l'acrediti (Avaluacions Tècniques d'Idoneïtat)

**MD 1.5.1 Mobiliari Estàndard (E)**

Les zones de treballadors tenen una mateixa línia de disseny de mobiliari, per donar una coherència estètica i funcional segons les necessitats de confort requerides. Les zones dedicades a magatzems tenen una mateixa línia de prestatgeries industrial, per complir amb la funcionalitat requerida.

Cal tenir en compte que per a la instal.lació del mobiliari estàndard caldran ajudes per a la connexió del cablejat amb la safata de les taules operatives i que les prestatgeries de la zona del magatzem hauran d'estar muntades per muntadors especialistes, per tal de garantir les seves prestacions.

Els subgrups de Mobiliari Estàndard que es defineixen al projecte son els següents:

A	Administratiu
W	Higiene
Z	Magatzem

A continuació es defineix la codificació i les unitats de la configuració del mobiliari estàndard que hi ha en cada espai:

**Taula mobiliari estandard per espais**

Codi espai	Descripció espai	Codi element	Descripció element	Unitats
<b>02</b>	<b>Sala d'espera</b>	EA01	Cadira amb pala d'escriptura i braços.	3
		EA03	Cadira amb braços model XL	3
<b>03-04</b>	<b>Recepció i Administració-Assessorament</b>	EA03	Cadira operativa	3
		EA04	Cadira apilable amb braços	6
		EA11	Taula operativa H740xL1600xP800 mm	3
		EA21	Buc de calaixos	3
		EA22	Armari baix H750xL800xP420 mm	6
		EA24	Armari mixte mides totals H1630xL800xP420 mm	4
		EA25	EA25: Armari mides totals H1630xL800xP420 mm	4
<b>05</b>	<b>Exposició</b>	EZ15	Mòdul inicial de prestatge picking càrrega pesada. Mòdul de L:2700, F:1000, H:2500 cm de 2 nivells	1
		EZ16	Mòdul extensió de prestatge picking càrrega pesada. Mòdul de L:2700, F:1000, H:2500 cm de 2 nivells	1
<b>06</b>	<b>Formació</b>	EA05	Cadira apilable sense braços	20
		EA23	Armari alt H1980xL800xP420 mm	3
<b>07</b>	<b>Magatzem</b>	EA03	Cadira operativa	1

	EA12	Taula operativa H740xL1400xP800 mm	1	
	EA21	Buc de calaixos	1	
	EZ11	Mòdul inicial de prestatge picking càrrega pesada. Mòdul de L:1800, F:600, H:2000 cm de 2 nivells	2	
	EZ12	Mòdul extensió de prestatge picking càrrega pesada. Mòdul de L:1800, F:600, H:2000 cm de 2 nivells	7	
	EZ15	Mòdul inicial de prestatge picking càrrega pesada. Mòdul de L:2700, F:1000, H:2500 cm de 2 nivells	4	
	EZ16	Mòdul extensió de prestatge picking càrrega pesada. Mòdul de L:2700, F:1000, H:2500 cm de 2 nivells	1	
	EZ17	Mòdul inicial prestatge Cantilever simple per emmagatzematge de càrregues de gran longitud, terre + 3 nivells. L:1000 F:1100 H:2500 mm.	1	
	EZ18	Mòdul extensió prestatge Cantilever simple per emmagatzematge de càrregues de gran longitud, terre + 3 nivells. L:1000 F:1100 H:2500 mm.	1	
	EZ22	Mòdul inicial de prestatge picking càrrega pesada. Mòdul de L:2400, F:1000, H:2500 cm de 2 nivells	1	
	EZ23	Mòdul extensió de prestatge picking càrrega pesada. Mòdul de L:2400, F:1000, H:2500 cm de 2 nivells kg	8	
	EZ24	Ganxo universal fixat a paret	10	
	EZ25	Mòdul inicial de prestatge picking càrrega pesada. Mòdul de L:2400, F:400, H:2000 cm de 4 nivells	2	
	EZ26	Mòdul inicial prestatge Cantilever simple per emmagatzematge de càrregues de gran longitud, terre + 3 nivells. L:1200 F:1100 H:2500 mm.	1	
	EZ27	Mòdul extensió prestatge Cantilever simple per emmagatzematge de càrregues de gran longitud, terre + 3 nivells. L:1200 F:1100 H:2500 mm.	2	
<b>08</b>	<b>Espai de rentat</b>	EW01	Armari per a productes de neteja	2
<b>09</b>	<b>Reunions/Office</b>	EA05	Cadira apilable sense braços	8
		EA13	Taula operativa H740xL1200xP1200 mm	2

<b>10</b>	<b>Manteniment i neteja</b>	EZ01	Taula de treball elevadora mòbil	1
		EZ02	Banc de treball professional de 155*61 cm regulable en alçada	3
		EZ11	Mòdul inicial de prestatge picking càrrega pesada. Mòdul de L:1800, F:600, H:2000 cm de 2 nivells	3
		EZ13	Doble mòdul d'estanteria metàl·lica per a emmagatzematge de llandes i cobertes pneumàtiques	1
		EZ19	Banc de treball professional amb panell posterior tipus paret d'armaris integrat.	1
		EZ20	Armari prestatgeria metàl·lic amb 24 caixes d'emmagatzematge en PP	2
		EZ24	Ganxo universal fixat a paret, fabricat en tub zincat folrat per penjar objectes. Dimensions: diam: 16*Long: 285 mm	5
<b>11</b>	<b>Espai d'assecat</b>	EZ21	Pestatgeria metàl·lica de reixa d'acer amb recobriments cromats	1
<b>12.1</b>	<b>Bany adaptat</b>	EW04	Inodor per a persones amb ostomia	1
<b>12.3</b>	<b>Canviador-vestuari</b>	EA05	Cadira apilable sense braços	1
		EW02	Camilla de paret abatible motorizada	1
		EW03	Guixeta composta de mòdul i quatre portes en vertical. Mides totals L405xP500xH1800 mm	2

#### MD 1.5.2 Mobiliari a Mida (M)

Els mobles d'aquesta categoria estan definits i pressupostats al projecte executiu d'obra i per tant no formen part d'aquest projecte (moble office).

#### MD 1.5.3 Equipament Industrial (I)

El projecte incorpora una sèrie d'electrodomèstics adaptats a les necessitats específiques del Banc del Moviment, amb l'objectiu de proporcionar funcionalitat, confort i autonomia als usuaris.

A l'espai de rentat s'instal·larà una màquina de rentar roba professional de 12 kg. A l'office de la sala de reunions s'instal·larà una nevera i un microones, per a ús intern dels treballadors.

Els subgrups d'Equipament industrial que es defineixen al projecte són els següents:

T	Electrodomèstics
---	------------------

A continuació es defineix la codificació i les unitats de la configuració de l'equipament industrial que hi ha en cada espai:

#### Taula equipament industrial per espais

Codi espai	Descripció espai	Codi element	Descripció element	Unitats
<b>08</b>	<b>Espai de rentat</b>	IT01	Màquina de rentar roba professional-12 kg:	1
<b>09</b>	<b>Reunions/Office</b>	IT10	Frigorífic 1 porta amb bioFresh	1
		IT11	Microones lliure instal·lació de 800W	1

#### MD 1.5.4 Complementos (C)

En el disseny i equipament del Banc del Moviment, es contemplen una sèrie d'accessoris generals que compleixen funcions essencials per al confort, la higiene i l'organització de l'espai. Tots els elements han estat seleccionats sota criteris d'alta qualitat, durabilitat i facilitat de neteja, fonamentals en un entorn d'ús intensiu i col·lectiu.

Entre els accessoris previstos s'inclouen elements d'higiene en banys (dispensador sabó, dispensador paper, barres de suport...) pensats per garantir l'accessibilitat, la funcionalitat i la seguretat, complint amb la normativa vigent.

S'inclouen també paraigües, papereres, miralls en banys i taulells d'anuncis.

Els subgrups de Complementos que es defineixen al projecte són els següents:

M	Accessoris
W	Higiene

A continuació es defineix la codificació i les unitats de la configuració dels complementos que hi ha en cada espai:

#### Taula complementos per espais

Codi espai	Descripció espai	Codi element	Descripció element	Unitats
<b>01</b>	<b>Cancell</b>	CM01	Paraigües	1
<b>02</b>	<b>Sala d'espera</b>	CM02	Tauler d'anuncis mural amb fons de suro natural	1
		CM07	Cubell d'escombraries rodó amb pedal, de 30 litres	1
<b>03-04</b>	<b>Recepció i Administració-Assessorament</b>	CM02	Tauler d'anuncis mural amb fons de suro natural	1
		CM05	Paperera metàl·lica rodona 12 litres	3
<b>06</b>	<b>Formació</b>	CM04	Pissarra blanca antireflectant de dimensions 150X120cm	1

		CM05	Paperera metàl.lica rodona 12 litres	1
<b>08</b>	<b>Espai de rentat</b>	CW01	Carro de neteja	1
<b>09</b>	<b>Reunions/Office</b>	CW11	Cubell ecològic de pedal triple de capacitat 15+15+15 litres.	1
		CW12	Dispensador de paper en bobina manual	1
<b>10</b>	<b>Manteniment i neteja</b>	CM03	Contenedor de PVC de 90L sense tapa	3
<b>11</b>	<b>Espai d'assecat</b>	CW17	Estenedor de paret plegable	2
<b>12.1</b>	<b>Bany adaptat</b>	CM06	Barres abatibles de gir vertical amb portarotlles	2
			Cubeta sanitària circular , de 12 l de capacitat.	
		CW13	accionament amb pedal.	1
		CW14	Escombreta de bany	1
		CW15	Dosificador de sabó líquid a paret de 500 ml de capacitat.	1
<b>12.2</b>	<b>Bany</b>	CM06	Barres abatibles de gir vertical amb portarotlles	2
			Cubeta sanitària circular , de 12 l de capacitat.	
		CW13	accionament amb pedal.	1
		CW14	Escombreta de bany	1
		CW15	Dosificador de sabó líquid a paret de 500 ml de capacitat.	1
<b>12.3</b>	<b>Canviador-vestuari</b>	CM05	Paperera metàl.lica rodona amb capacitat per a 12 litres	1
		CW12	Dispensador de paper en bobina manual	1

#### MD 1.5.5 Paraments de la Llar

El present projecte no contempla cap element de paraments de la llar.

#### MD 1.5.6 Instal.lacions tecnològiques (T)

El projecte incorpora una sèrie d'instal.lacions tecnològiques adaptades a les necessitats específiques del Banc del Moviment, amb l'objectiu d'informar i formar a l'usuari.

Tant a l'espai d'exposició, com a l'espai de formació s'instal.laran pantalles tàctils de 75".

Els subgrups de les instal.lacions tecnològiques que es defineixen al projecte son els següents:

V	Audiovisuais
---	--------------

A continuació es defineix la codificació i les unitats de la configuració de les instal.lacions tecnològiques que hi ha en cada espai:

Taula instal.lacions tecnològiques per espais

Codi espai	Descripció espai	Codi element	Descripció element	Unitats
<b>05</b>	<b>Exposició</b>	TV01	Pantalla tàctil interactiva de 75"	1
		TV02	Suport de paret per a pantalles de 55" a 80"	1
<b>06</b>	<b>Formació</b>	TV01	Pantalla tàctil interactiva 75"	1
		TV03	Suport mòbil professional per a pantalla interactiva/monitor	1

#### MD 1.5.7 Jardineria (J)

El present projecte no contempla cap element de jardineria.

#### MD 1.5.8 Senyalística (S)

La senyalística prevista per al Banc del Moviment té com a objectiu garantir una orientació clara i accessible a tots els usuaris del centre, reforçar la identitat corporativa de l'Ajuntament de Barcelona i complir amb la normativa vigent en matèria de seguretat i accessibilitat.

El disseny i la implantació dels elements senyalètics segueixen les directrius del Manual Gràfic de Senyalització d'Equipaments Públics de l'Ajuntament de Barcelona i el Pla d'identificació visual de la Generalitat de Catalunya, assegurant coherència visual i durabilitat.

#### Senyalística interior (SI)

Inclou elements d'identificació, orientació i seguretat distribuïts per totes les dependències del centre.

- **Director general (SI01):** 1 unitat, lletres de vinil de 2 cm d'alçada, tipografia Trade Gothic Bold2 per als títols de planta i Trade Gothic per als títols d'espais.
- **Directoris generals i direccionals (SI02):** amb les mateixes característiques tipogràfiques que el directori general.
- **Textos indicatius de sales (SI03):** vinil retallat de 4 cm d'alçada.
- **Pictogrames normalitzats (SI04):** icones de 15 cm d'alçada per a serveis, accessos, extintors i altres elements d'ús comú.

Tots els elements estan fabricats en vinil MAC TAC/EXIS de 5 micres de qualitat, amb colors definits per la Direcció Facultativa, i es col·locaran a alçades i posicions que garanteixin la màxima llegibilitat i accessibilitat.

#### Senyalística exterior (SX)

Destinada a la identificació del centre des de l'espai públic i a complir amb les exigències institucionals:

- **Vinils adhesius per a vidre exterior (SX00):** resistents a la intempèrie i als raigs UV, amb els colors corporatius establerts.
- **Placa institucional Ajuntament de Barcelona (SX01):** 1 unitat, alumini de 45 cm d'alçada, color vermell Pantone 186C amb franja lateral negra i textos blancs i negres.
- **Placa institucional del Sistema Català de Serveis Socials (SX02):** 1 unitat, format quadrat de 45 x 45 cm, color gris RAL 7038, retolació mitjançant serigrafia i fixació mecànica al parament vertical.

#### Senyalística institucional i de seguretat

S'inclouen, a més, senyals orientatives, mixtes i posicionals per planta, així com pictogrames de seguretat (extintors, polsadors d'alarma, escales d'evacuació) distribuïts segons el pla d'autoprotecció i la normativa aplicable (CTE-DB-SUA, RD 485/1997).

#### Criteris de disseny i col·locació

- Compliment estricte de la normativa d'accessibilitat (alçada, contrast cromàtic, ús de Braille i relleu quan correspongui).
- Ubicació estratègica en punts de decisió i recorreguts principals per facilitar l'orientació d'usuaris i visitants.
- Integració estètica amb l'arquitectura i l'interiorisme del centre.
- Resistència a impactes, neteja freqüent i condicions ambientals.

#### MD 1.5.9 Requeriments i ajudes d'instal·lacions i serveis

Aquest apartat recull les actuacions auxiliars necessàries per garantir la correcta instal·lació, fixació i posada en servei dels diferents elements del mobiliari i equipaments del Banc del moviment. Tot i que el subministrament és principalment de caràcter sec i no intrusiu, s'han previst treballs complementaris imprescindibles per assegurar la seguretat, la funcionalitat i la integració amb les instal·lacions existents.

##### 1. Ajudes per a la connexió del cablejat amb la safata de les taules operatives del mobiliari

Treballs d'electrificació de les taules de treball, incloent-hi la connexió del cablejat a les safates porta-cables i la seva integració amb la instal·lació elèctrica existent, assegurant compatibilitat, seguretat i fàcil manteniment.

##### 2. Ajudes per a la instal·lació de prestatgeries

Les prestatgeries de la zona del magatzem hauran d'estar muntades per muntadors especialistes, tal i com s'indica al plec de condicions, per tal de garantir les seves prestacions

##### 3. Ajudes per al muntatge i col·locació de pantalles

Fixació i alineació de pantalles i suports audiovisuals, amb la corresponent verificació de seguretat i connexions.

##### 4. Ajudes per a la instal·lació i col·locació de miralls amb il·luminació LED

#### Criteris generals d'execució

- Compliment estricte de la normativa de seguretat, accessibilitat i qualitat vigent.
- Ús de materials i sistemes de fixació homologats i adequats a les càrregues previstes.
- Coordinació amb les instal·lacions existents (elèctrica, fontaneria, PCI) per garantir la compatibilitat i evitar interferències.

- Execució dels treballs amb horaris i mesures de minimització d'impacte acústic i funcional per no interferir en el funcionament futur del centre ni en la convivència amb l'ús residencial de l'edifici.

#### MD 1.6 Requisits del subministrament

A continuació es defineixen els requisits que haurà de complir la proposta de subministrament, tot indicant les exigències que superin els l·lindars previstos a la normativa així com les limitacions d'ús o les exempcions de les prestacions, derivades de les condicions de l'encàrrec o de les necessitats del projecte.

- Accessibilitat
- Prevenció riscos laborals
- Seguretat en cas d'incendi
- Estalvi energia
- Criteris relatius a sostenibilitat i medi ambient
- Altres requisits específics del subministrament

##### MD 1.6.1 Accessibilitat

Dins el marc del present projecte, la selecció de mobiliari i senyalètica ha estat orientada a garantir el màxim grau d'accessibilitat universal, tant des del punt de vista normatiu com funcional, facilitant l'ús autònom, segur i confortable per a persones amb mobilitat reduïda i diversitat funcional. S'han aplicat els criteris següents:

##### 1. Mobiliari inclusiu

- **Integració d'un canviador inclusiu:** el projecte incorpora un **canviador inclusiu per a persones adultes**, mitjançant **camilla abatible motoritzada (EW02)** amb regulació d'alçada i elements de seguretat, permetent l'assistència i transferències amb millors condicions d'ergonomia i seguretat tant per a la persona usuària com per a l'acompanyant o personal de suport.
- **Taules sense faldó per facilitar l'apropament frontal:** les **taules operatives** es disposen **sense faldó**, garantint un espai lliure inferior que permet la correcta aproximació frontal amb **cadira de rodes**, així com l'ús confortable per part d'usuaris amb diferents necessitats posturals, evitant interferències a genolls i reposapeus.
- **Diversitat dimensional de seients:** una part de les cadires previstes es seleccionen en **formats d'amplada superior a l'estàndard**, amb l'objectiu de millorar l'accessibilitat i el confort d'usuaris amb diferents necessitats específiques (p. ex. persones amb ajudes tècniques, transferències o requeriments de suport), assegurant opcions més inclusives dins les àrees d'atenció i espera.
- **Elements d'emmagatzematge amb ús accessible:** les **portes dels armaris** incorporen **nanses/tiradors accessibles**, amb geometria i dimensió adequades per a la premsió (incloent persones amb limitació de força o destresa manual) i amb acabats que afavoreixen la identificació i maniobrabilitat. Així mateix, es prioritzen solucions amb obertura senzilla i manteniment fàcil.
- L'espai s'ha planificat amb zones de gir mínimes de 150 cm i passadissos lliures de 120 cm, tal com exigeix el D. 209/2023.

##### 2. Senyalètica accessible i multisensorial

- La senyalètica interior i exterior inclou vinils amb pictogrames d'alta llegibilitat, contrast cromàtic alt i tipografia sense serifa de mida adequada.
- Es col·loquen a alçades entre 120-160 cm i, on calgui, incorporen relleu i Braille (ex. lavabos accessibles).

##### 3. Compatibilitat amb diversitat funcional

- S'han previst complements com miralls a diverses alçades, barres de suport abatibles i dosificadors de sabó o paper d'ús amb una sola mà.
- Tots els complements d'higiene (ex. canviadors, cubetes sanitàries, barres, etc.) han estat triats per garantir l'ús amb autonomia en condicions diverses.

#### MD 1.6.2 Prevenció de riscos laborals

El present projecte de subministrament per a l'adequació d'un local pel Banc del moviment al Districte de Sant Martí de Barcelona, complirà amb les exigències bàsiques de prevenció de riscos laborals vigents:

- Llei 31/1995, R.D. 486/1997
- Instrucció Tècnica Municipal IT1-PSSL-04
- Instrucció Tècnica Municipal IT2-PSSL-04

L'adequació a les característiques dels llocs de treball serà suficient perquè els treballadors puguin executar la seva tasca en condicions de seguretat, salut i benestar.

#### MD 1.6.3 Seguretat en cas d'incendi

D'acord amb el que estableix el **DB-SI del Codi Tècnic de l'Edificació**, el projecte ha tingut en compte criteris de seguretat contra incendis aplicats al mobiliari fix i mòbil, així com a la senyalització interior, per minimitzar el risc de propagació del foc i facilitar l'evacuació segura de les persones, especialment infants i persones amb diversitat funcional.

##### 1. Mobiliari amb requisits de baixa inflamabilitat

- El mobiliari seleccionat per a zones d'ús comú (espera, recepció, formació) presenta **classificació Euroclase mínima B-s2,d0** per garantir un comportament adequat davant el foc.
- Els materials estructurals dels mobles (taulers, acabats de melamina, fustes lacades) són de **baixa emissió de fum i no degoten** en combustió, com exigeixen els articles SI 1 i SI 2 del CTE.
- Els prestatges dels magatzems, tindran una **classificació Euroclasse A1**.

##### 2. Senyalització de seguretat i evacuació

- La senyalització dels recorreguts d'evacuació, extintors i sortides d'emergència s'ha realitzat segons l'el CTE-DB-SI
- Els rètols d'evacuació i emergència es col·loquen a **alçades entre 2 i 2,20 m** i amb **dimensions mínimes i contrast** adequats per garantir visibilitat des de qualsevol punt de les estances.

##### 3. Contribució del mobiliari a la seguretat en evacuació

- L'organització del mobiliari assegura **recorreguts lliures mínims de 90 cm** i **zones de gir** superiors a 120 cm, sense interposició d'elements combustibles en passadissos ni àrees properes a sortides.
- Es **minimitza la càrrega de foc** en vestíbuls i accessos, evitant concentracions de materials combustibles en espais d'ús comú.
- Els mobles fixos no obstrueixen ni oculten els **elements de detecció o extinció** (ex. polsadors, extintors, detectors).

#### MD 1.6.4 Estalvi d'energia

En el marc del disseny d'interiors i del subministrament de mobiliari i senyalètica per al present projecte, s'han aplicat criteris que afavoreixen la **millora de l'eficiència energètica** i la **reducció de la demanda energètica passiva** de l'edifici, en coherència amb els principis de sostenibilitat i els objectius del **DB-HE del CTE**.

##### 1. Disseny i ubicació del mobiliari per optimitzar el comportament energètic

- La disposició del mobiliari permet **maximitzar l'entrada de llum natural**, evitant obstruccions davant de finestres o lluernes. Això afavoreix una **menor dependència de la il·luminació artificial** durant hores diürnes.
- En àrees d'ús continuat (formació, sala d'espera), s'han seleccionat **acabats de color clar i superfícies reflectants**, millorant la **difusió de la llum natural** i reduint la necessitat de fonts lumíniques additives.

##### 2. Selecció de materials amb baixa petjada energètica

- Els materials del mobiliari han estat seleccionats tenint en compte el seu **cicle de vida i petjada ambiental**, prioritzant elements:
  - Amb **certificació de gestió forestal sostenible** (FSC o PEFC) sempre que sigui possible.
  - Amb **emissions reduïdes de compostos orgànics volàtils (COV)**, millorant la qualitat de l'aire interior i reduint l'impacte ambiental associat.
  - Fabricats amb processos de **baix consum energètic i/o reciclats** (melamines i fustes tècniques amb material reaprofitat).

##### 3. Senyalització energèticament eficient

- Els elements de senyalització retroil·luminats, quan necessaris (ex. sortides d'emergència), fan ús de **tecnologia LED** de baix consum i alta eficiència lumínica.
- Es proposa una disposició de la senyalètica que evita repeticions innecessàries i minimitza la **implantació de circuits addicionals** d'il·luminació per al seu ús.

#### MD 1.6.5 Criteris relatius a sostenibilitat i medi ambient

Es recomana prioritzar fabricants que disposen de certificats ambientals ISO 14001 o que operen amb sistemes de gestió ambiental acreditats.

En el disseny s'ha prioritzat el mobiliari per tenir una llarga vida útil, amb materials resistents i recanvis disponibles, fet que en facilita el manteniment i evita la substitució prematura.

Tots els elements són reparables i reciclables, contribuint a la reducció de residus en el cicle de vida del mobiliari.

#### MD 1.6.6 Altres requisits específics del subministrament

A banda de les especificacions tècniques pròpies de cada partida, el subministrament del mobiliari, complements i elements de senyalística del Banc del moviment haurà de complir amb una sèrie de requisits addicionals per garantir la qualitat, la durabilitat, la seguretat i la correcta integració amb l'edifici i el seu ús previst.

##### 1. Compliment normatiu i de seguretat

- Tots els elements subministrats i instal·lats hauran de complir amb la normativa vigent aplicable en matèria de seguretat, accessibilitat, prevenció d'incendis, higiene i salut.
- Els productes hauran de disposar de marcatge CE i, si escau, certificacions específiques (UNE, ISO, EN) relatives a la seva categoria.
- Les instal·lacions auxiliars (elèctriques, fontaneria, ancoratges) s'hauran de realitzar per personal qualificat i amb la corresponent documentació de conformitat.

##### 2. Qualitat dels materials i acabats

- Els materials emprats hauran de ser d'alta resistència mecànica i química, adequats per a un ús intensiu i fàcilment netejables.

- Els acabats han de ser uniformes, sense defectes visuals ni estructurals, i amb proteccions adequades contra cops i desgast.
- Els acabats hauran de ser no tòxics, amb pintures i recobriments lliures de compostos nocius

### **3. Accessibilitat i ergonomia**

- El disseny i les dimensions del mobiliari i elements complementaris hauran de garantir l'accessibilitat universal, seguint els criteris establerts pel CTE DB-SUA i la normativa catalana d'accessibilitat.
- L'ergonomia i les alçades d'ús s'adaptaran a persones amb necessitats diverses afavorint l'ús autònom i segur.

### **4. Integració estètica i funcional**

- Els colors, materials i formes dels elements subministrats s'hauran d'integrar amb la imatge arquitectònica i interiorista definida pel projecte.
- La senyalística haurà de seguir les pautes del Manual Gràfic de Senyalització d'Equipaments Públics de l'Ajuntament de Barcelona i el Pla d'identificació visual de la Generalitat.

### **5. Lliurament, muntatge i verificació**

- El transport, lliurament i muntatge s'hauran de coordinar amb la direcció facultativa per minimitzar interferències amb altres treballs.
- Un cop muntats, tots els elements hauran de passar una verificació de conformitat amb el projecte i les especificacions tècniques.
- S'haurà de lliurar la documentació tècnica, manuals d'ús i manteniment, i garanties de tots els elements subministrats.

**MD 1.7 Pressupost**

**MD 1.7.1 Pressupost del subministrament**

<b>PRESSUPOST D'EXECUCIÓ MATERIAL - PEM</b>	<b>87.246,96 €</b>
IMPOST SOBRE EL VALOR AFEGIT – IVA 21%	18.321,86 €
<b>PRESSUPOST CONTACTE – PEC AMB IVA</b>	<b>105.568,82 €</b>

**Nota:** En el marc de la redacció del present projecte s'ha dut a terme la verificació exhaustiva dels acords recollits als antecedents, assegurant-ne la coherència amb les condicions i requeriments inicials. Igualment, s'han integrat tots els comentaris i modificacions sol·licitats per l'Àrea de Drets Socials arran de la revisió de la primera versió de la maqueta, de manera que el contingut actual reflecteix fidelment les especificacions tècniques, funcionals i de disseny consensuades. Aquesta actualització garanteix la plena alineació del projecte definitiu amb els objectius i criteris establerts per les parts implicades, mantenint-ne la traçabilitat respecte dels documents previs i les prescripcions tècniques vigents

**MD 1.7.2 Pressupost pel coneixement de l'administració**

<b>PEC Pressupost total d'execució per contracte</b>	
PRESSUPOST D'EXECUCIÓ MATERIAL - PEM	87.246,96 €
IMPOST SOBRE EL VALOR AFEGIT – IVA 21%	18.321,86 €
<b>PRESSUPOST CONTACTE – PEC AMB IVA</b>	<b>105.568,82 €</b>
<b>Altres despeses associades al projecte (amb IVA inclòs)</b>	
<b>Total altres despeses associades al projecte (amb IVA inclòs)</b>	
<b>PCA – Pressupost per al Coneixement de l'Administració (PEC amb IVA inclòs + Altres despeses associades al projecte amb IVA inclòs)</b>	<b>105.568,82 €</b>

**Nota:** En el marc de la redacció del present projecte s'ha dut a terme la verificació exhaustiva dels acords recollits als antecedents, assegurant-ne la coherència amb les condicions i requeriments inicials. Igualment, s'han integrat tots els comentaris i modificacions sol·licitats per l'Àrea de Drets Socials arran de la revisió de la primera versió de la maqueta, de manera que el contingut actual reflecteix fidelment les especificacions tècniques, funcionals i de disseny consensuades. Aquesta actualització garanteix la plena alineació del projecte definitiu amb els objectius i criteris establerts per les parts implicades, mantenint-ne la traçabilitat respecte dels documents previs i les prescripcions tècniques vigents

## **MI 2. MEMÒRIA D'IMPLEMENTACIÓ**

## MI 2.1. Organització del subministrament

Per a l'implementació del subministrament de mobiliari i senyalètica al Banc del Moviment, es proposa una planificació optimitzada basada en l'accés complet al centre, ja que aquest encara no estarà en funcionament durant el procés. Això permet executar la totalitat del subministrament de forma continuada, evitant fases condicionades per l'activitat del centre i agilitzant els terminis d'instal·lació.

### criteris generals d'organització

La proposta contempla:

- L'agrupació dels subministraments per tipologia: mobiliari fix, mobiliari mòbil, senyalètica general, senyalètica específica per a vidrieres.
- La implantació seqüencial per zones constructives, però sense necessitat de segmentació funcional, permetent una logística de col·locació més eficient.
- Coordinació directa amb els proveïdors per garantir el lliurament escalonat segons disponibilitat de fabricació i ritme d'instal·lació.

### Zones d'aplec de materials

S'utilitzaran espais interiors del propi centre com a zones temporals d'acopi i desembalatge. Es prioritzaran les àrees àmplies i centrals com:

- Magatzem
- Zona d'exposició

Aquests espais permetran rebre, inventariar i preparar els materials sense interferències ni necessitat de proteccions addicionals contra el trànsit d'usuaris.

### Zones per a contenidors de residus

S'habilitaran punts de recollida temporal per a materials d'embalatge i residus derivats de la instal·lació en:

- L'accés principal de la planta Baixa, per facilitar la seva retirada periòdica.

Els residus s'identificaran segons tipologia (fusta, cartró, plàstics) per garantir la seva gestió selectiva d'acord amb la normativa ambiental.

### Requeriments i ajudes d'instal·lacions

Tot i tractar-se d'un subministrament majoritàriament sec i no intrusiu, es preveuen accions complementàries com:

- La Federació Europea del Metall (FEM) recomana ancorar al terra qualsevol prestatgeria de càrrega manual en cas que la relació entre l'alçada i el fons de la mateixa superi 4:1.
- Coordinació amb la instal·lació elèctrica per al mobiliari amb necessitats d'alimentació (ex. taules operatives).
- Verificació de compatibilitat entre senyalètica i acabats arquitectònics (vidres, paraments especials)

### Replanteig previ dels elements

Abans de la col·locació definitiva es durà a terme un replanteig in situ dels següents elements:

- Senyalètica en vidrieres (consultes i espais específics).
- Mobiliari a mida o que impliqui fixacions.
- Rètols d'identificació exterior i interior.

Aquesta fase servirà per ajustar el posicionament i validar la coherència entre els criteris de disseny i la realitat construïda.

### Compatibilitat amb l'edifici i ocupació residencial de les plantes superiors

Tot i que el Banc del moviment no estarà operatiu durant la implementació del subministrament, els habitatges situats a les plantes superiors de l'edifici puguin estar ocupats. Per aquest motiu, la planificació i execució dels treballs haurà de garantir la convivència amb l'activitat residencial, minimitzant qualsevol afectació a les persones que hi habiten.

S'establiran les següents mesures preventives:

- Horari restringit de treballs: Les operacions de descàrrega, moviment de materials i instal·lació es limitaran a la franja horària de 08:00 a 18:00 h per evitar molèsties en horaris de descans.
- Control de sorolls: Es limitarà l'ús d'eines o sistemes generadors de soroll elevat, i es prioritzaran mètodes manuals o de baix impacte acústic sempre que sigui possible.
- Gestió del trànsit intern: Els accessos i zones comunes es mantindran nets i lliures de materials, establint rutes internes per evitar interferències amb l'ús residencial dels espais.
- Comunicació anticipada: S'informarà la comunitat de propietaris o l'administració de finques amb antelació sobre el calendari previst i les possibles afectacions temporals, si n'hi hagués.

Aquestes accions garantiràn que, malgrat el subministrament es faci amb l'edifici parcialment ocupat, l'impacte sobre els residents serà mínim i compatible amb la convivència en un entorn mixt d'ús públic i privat.

## MI 2.2. Planificació del subministrament

Prèviament a l'inici de qualsevol treball, l'adjudicatari haurà de presentar totes les mostres que la Direcció Facultativa (DF) consideri necessàries per validar materials, acabats i característiques tècniques. Així mateix, haurà de verificar in situ totes les mides i condicions de col·locació, confirmant-les sempre amb la DF abans de procedir a la fabricació o a la realització de comandes definitives.

La planificació del subministrament s'ha elaborat en format **Microsoft Excel** i inclou, per a cada fase, les següents tasques principals:

#### 1. Mostres

Presentació dels models, materials i acabats proposats per a la seva validació per part de la DF, garantint que compleixen els requisits tècnics i estètics.

#### 2. Replanteig

Comprovació in situ de totes les mides, punts de connexió i condicions de col·locació. Aquesta tasca assegura que el mobiliari s'adapta perfectament als espais i a les infraestructures executades.

#### 3. Fabricació

Producció del mobiliari i equipament, incorporant les modificacions resultants del procés de mostratge i replanteig. La fabricació es podrà solapar parcialment amb les fases d'acabats interiors de l'obra (Fase 2.2) per optimitzar terminis.

#### 4. Subministrament

Transport i descàrrega dels elements al centre, amb acopi ordenat en zones prèviament definides. El lliurament es farà de forma escalonada, ajustant-se al ritme de muntatge i a la disponibilitat d'espais lliures a l'obra.

#### 5. Muntatge

Instal·lació definitiva del mobiliari, amb especial cura en la protecció d'acabats i la integració amb les

instal·lacions existents. Inclou proves de funcionament dels elements que ho requereixin (p. ex. taules amb electrificació, mobiliari tècnic o interactiu).

#### 6. Ajudes

Treballs previs, a càrrec de l'obra principal, necessaris per a la correcta instal·lació i posada en servei del mobiliari. Inclouen:

- **Ajudes elèctriques:** preses de corrent, punts de llum, canalitzacions i connexions per a equips integrats (taules electrificades, il·luminació en mobiliari, etc.).
- **Ajudes de telecomunicacions:** punts de xarxa, canalitzacions i registres per a sistemes informàtics o audiovisuals.
- **Ajudes d'ancoratge:** reforços en parets, terres o sostres per a la fixació segura de mobiliari pesant o suspès.

Aquestes ajudes s'executaran dins les fases d'instal·lacions i acabats interiors de l'obra d'adequació, de manera que el mobiliari es pugui connectar i posar en marxa immediatament després del muntatge, evitant retards i treballs duplicats.

Les obres d'adequació tindran una durada de 8 mesos (segons ME del projecte executiu d'adequació) i les de subministrament de **4 mesos** (aniran del mes 5 al mes 8 de les obres d'adequació i respondran a les fases de presentació de mostres, replanteig, producció, subministrament i col·locació). Del mes 1 al mes 5 la DF coordinarà les ajudes necessàries en els capítols d'evacuació, fontaneria i electricitat, per tal de poder instal·lar posteriorment els elements de subministrament afectats per aquestes ajudes.

Cada element de mobiliari disposa d'una codificació pròpia que permet la seva traçabilitat des de la memòria fins a la documentació gràfica i el pressupost. La seqüència d'execució es coordinarà amb la DF per adaptar-se a possibles ajustos en el calendari de l'obra principal, mantenint la mínima afectació sobre l'edifici i el seu entorn.

A continuació es pot veure la planificació coordinada amb els terminis de la obra principal

#### LLEGENDA

	Mostres	
	Replanteig	
	Fabricació	
	Subministrament	
	Muntatge	
	Ajudes	



**MN 3. MEMÒRIA DE COMPLIMENT DE NORMATIVA**

El Decret 462/1971 del Ministerio de la Vivienda (BOE: 24/3/71): "Normas sobre redacción de proyectos y dirección de obras de edificación", estableix que en la memòria i en el plec de prescripcions tècniques particulars de qualsevol projecte d'edificació es faci constar expressament l'observança de les normes de la presidencia del gobierno i les del ministerio de la vivienda sobre la construcció vigents.

És per això convenient que en la memòria figuri un paràgraf que faci al·lusió a l'esmentat decret i especifiqui que en el projecte s'han observat les normes vigents aplicables sobre construcció.

Així mateix, en el plec de prescripcions tècniques particulars s'inclourà una relació de les normes vigents aplicables sobre construcció i es remarcarà que en l'execució de l'obra s'observaran les mateixes.

El marc normatiu actual de l'edificació es basa en la Llei d'Ordenació de l'Edificació, que es desplega amb el Codi tècnic de l'Edificació, CTE, i es complementa amb la resta de reglaments i disposicions d'àmbit estatal, autonòmic i local. També, cal tenir present que, en molts casos, el text legal remet a altres normes, com UNEEN, UNE, CEI, CEN.

Paral·lelament, per garantir les exigències de qualitat de l'edificació, les característiques tècniques dels productes, equips i sistemes que s'incorporin amb caràcter permanent als edificis, hauran de dur el marcatge CE, de conformitat amb la Directiva 89/106/CEE de productes de construcció, i els Decrets i normes harmonitzades que la despleguen.

En aquest document d'ajuda la normativa tècnica s'ha estructurat en relació als capítols del projecte per facilitar la seva aplicació. S'ordena en aspectes generals, requisits generals de l'edifici, sistemes constructius i, finalment, documentació complementària del projecte com la certificació energètica o el control de qualitat.

S'identifica en color negre la normativa d'àmbit estatal, en color vermell la normativa de l'àmbit català i en color blau es preveuen les possibles ordenances i disposicions municipals.

Aquesta relació de normativa tècnica té caràcter genèric i caldrà adequar-la i completar-la en cada projecte en funció del seu abast i dels usos previstos.

Tots els elements del projecte s'adequen en tots els seus aspectes a la normativa indicada. En cas de detectarse que algun dels elements projectats, ja sigui de mobiliari estàndard, a mida i de la senyalística, l'adjudicatari haurà de vetllar per adequar l'element a la normativa indicada i en general a tota la normativa vigent.

Nota:

Color negre: legislació d'àmbit estatal

Color granate: legislació d'àmbit autonòmic

Color blau: legislació d'àmbit municipal

## Normativa aplicable

### Aspectes generals

#### Código Técnico de la Edificación, CTE

RD 314/2006, de 17 de març de 2006 (BOE 28/03/2006), modificat per RD 1371/2007 (BOE 23/10/2007) i per RD 1675/2008 (BOE 18/10/2008), i les seves correccions d'errades (BOE 20/12/2007 i 25/01/2008)

Orden VIV 984/2009 (BOE 23/4/2009), i la seva correcció d'errades (BOE 23/09/2009)  
RD 173/2010 pel qual es modifica el Codi Tècnic de l'Edificació, en matèria d'accessibilitat i no discriminació a persones amb discapacitat (BOE 11/03/2010)

Ley 8/2013 (BOE 27/6/2013)

Orden FOM/ 1635/2013, d'actualització del DB HE (BOE 12/09/2013) amb correcció d'errades (BOE 08/11/2013) Orden FOM/588/2017, pel la qual es modifica el DB HE i el DB HS (BOE 23/06/2017)

RD 732/2019, de 20 de desembre de 2019, pel que es modifica el Codi Tècnic de l'Edificació (BOE 27/12/2019).

#### Desarrollo de la Directiva 89/106/CEE de productos de la construcción

RD 1630/1992 modificat pel RD 1328/1995. (marcatge CE dels productes, equips i sistemes)

#### Normas para la redacción de proyectos y dirección de obras de edificación

D 462/1971 (BOE: 24/3/71)modificat pel RD 129/85 (BOE: 7/2/85)

#### Llocs de treball

Disposiciones mínimas de seguridad y salud en los lugares de Trabajo

RD 486/1997, de 14 d'abril (BOE: 24/04/97). Modifica i deroga alguns capítols de la "Ordenanza de Seguridad y Higiene en el trabajo". (O. 09/03/1971)

Protección de la salud y la seguridad de los trabajadores contra los riesgos relacionados con la exposición a campos electromagnéticos

RD 299/2016, de 22 de julio (BOE: 29/7/2016)

#### Altres usos

Segons reglamentacions específiques

#### Accessibilitat

Condiciones básicas de accesibilidad y no discriminación de las personas con discapacidad para el acceso y utilización de los espacios públicos urbanizados y edificaciones

RD 505/2007 (BOE 113 de l'11/5/2007). Desarrollo de la LIONDAU, Ley de Igualdad de oportunidades y no discriminación y acceso universal.

CTE Part I Exigències bàsiques de seguretat d'utilització i accessibilitat, SUA

CTE DB Document Bàsic SUA Seguretat d'utilització i accessibilitat

RD 314/2006 (BOE 28/03/2006) i les seves modificacions

#### Llei d'accessibilitat

Llei 13/2014 (DOGC 4/11/2014) i la seva posterior modificació

**Codi d'accessibilitat de Catalunya, de desplegament de la Llei 13/2014**

D 209/2023 (DOGC 30/11/23) i la seva posterior correcció d'errades D 135/95 (DOGC 24/3/95)

**Control de qualitat**

**Marc general**

Código Técnico de la Edificación, CTE  
RD 314/2006 (BOE 28/03/2006) i les seves modificacions.  
EHE-08 Instrucció de hormigón estructural. Capítulo 8. Control  
RD 1247/2008 , de 18 de julio (BOE 22/08/2008)

**Control de qualitat en l'edificació d'habitatges**

D 375/1988 (DOGC: 28/12/88) correcció d'errades (DOGC: 24/2/89) desplegament (DOGC: 24/2/89, 11/10/89, 22/6/92 i 12/9/94)

**Normatives de productes, equips i sistemes (no exhaustiu)**

**Disposiciones para la libre circulación de los productos de construcción**

RD 1630/1992, de 29 de desembre, de transposició de la Directiva 89/106/CEE, modificat pel RD 1329/1995.

Clasificación de los productos de construcción y de los elementos constructivos en función de sus propiedades de reacción y de resistencia frente al fuego  
RD 842/2013 (BOE: 23/11/2013)

**Actualización de las fichas de autorización de uso de sistemas de forjados**

R 30/1/1997 (BOE: 6/3/97). Sempre que no hagin de disposar de marcatge CE, segons estableix l'EHE-08.

UC-85 recomanacions sobre l'ús de cendres volants en el formigó  
O 12/4/1985 (DOGC: 3/5/85)  
RC-16 Instrucció para la recepció de Cementos  
RD 256/2016 (BOE: 25/6/2016)

**Criteris d'utilització en l'obra pública de determinats productes utilitzats en l'edificació**

R 22/6/1998 (DOGC 3/8/98)

**Mobiliari**

UNE-EN 1:2001 / UNE-EN 1335-2:2009

UNE-EN 1335-1:2001: "Mobiliario de oficina. Parte 1: Dimensiones: Determinación de las dimensiones".

UNE-EN 1335-2:2009: "Mobiliario de oficina. Sillas de oficina. Parte 2: Requisitos de seguridad"

UNE-EN 1335-3:2009: "Mobiliario de oficina. Sillas de oficina. Parte 3: Métodos de ensayo".

UNE-EN 16139-2015

UNE-EN 16139-2015 / soldadura robotitzada MIG / MAG segons estàndards

UNE EN 287-1: 2011

UNE-EN-ISO 14006:2011: certificado del sistema de gestión de Ecodiseño.

EN 15373: 2007 Informe núm: 480208-16

UNE 11016:89 i UNE 11023-2:92 Armaris i mobles similars per a ús domèstic i públic. Especificacions i característiques funcionals. Part 2: resistència estructural i estabilitat. Flexió de prestatges.

UNE 14073-2:2005 i UNE 14073-3:2005 Mobiliari d'oficina. Mobiliari d'arxiu. Requisits de seguretat. Estabilitat i resistència estructural. Requisits generals de seguretat. Resistència a la unitat. Resistència als prestatges. Resistència dels suports dels prestatges. Estabilitat.

UNE 89401-3:08 Mobiliari d'oficina. Materials per a mobiliari d'oficina. Part 3: Armaris i arxivadors. Resistència dels recobriments orgànics als agents químics d'ús domèstic

**II DG DOCUMENTACIÓ GRÀFICA**

L'índex de la DG és el següent:

DG 4.1 Descripció de l'edifici o Contenidor

DG 4.1.1	Descripció de l'edifici o Contenidor .Situació i emplaçament
DG 4.1.2.1	Descripció de l'edifici o Contenidor. Programa funcional i superfícies del Banc del moviment. PB
DG 4.1.2.2	Descripció de l'edifici o Contenidor- Def geomètrica. Cotes PB
DG 4.1.2.3	Descripció de l'edifici o Contenidor- Def geomètrica. Seccions 1
DG 4.1.2.4	Descripció de l'edifici o Contenidor- Def geomètrica. Alçats 2

DG 4.2 Descripció del projecte de subministrament

DG 4.2.1	Descripció del projecte de subministrament.Plantes Codificació general
DG 4.2.2	Descripció del projecte de subministrament.Plantes Cotes mobiliari

DG 4.3 Definició del subministrament

DG 4.3.1	Definició del subministrament . Mobiliari Estàndard (E). PB
DG 4.3.2	Definició del subministrament . Equipament Industrial (I). PB
DG 4.3.3	Definició del subministrament . Complementes (C ) PB
DG 4.3.4	Definició del subministrament . Instal.lacions tecnològiques (T ) PB
DG 4.3.5	Definició del subministrament . Senyalística (S ) PB
DG 4.3.6	Definició del subministrament . Senyalística (S )

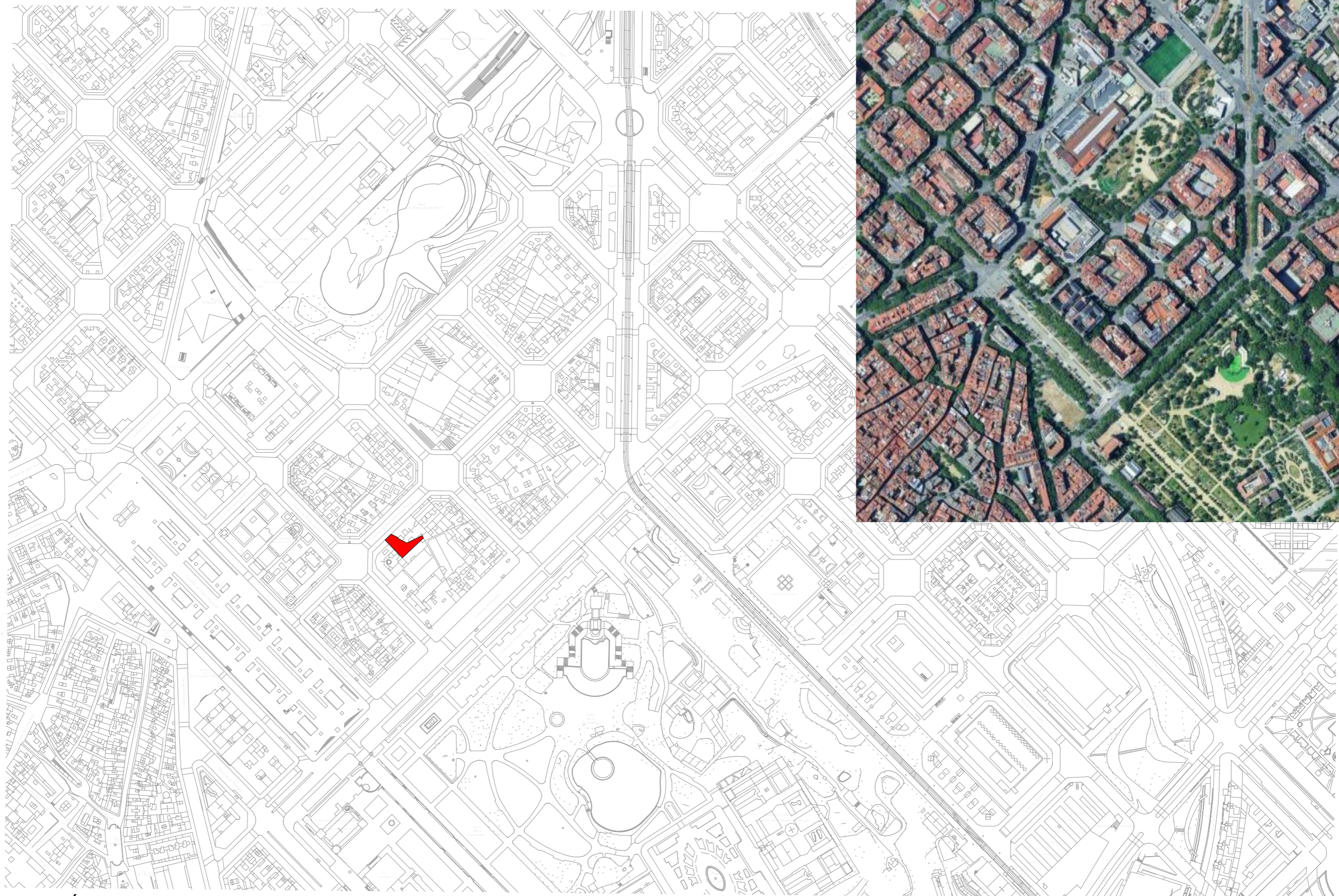

**SITUACIÓ**  
1 : 2000



GRÀFICS

**Relació de superfícies útils i construïdes**

SUPERFÍCIES ÚTILS ÚS PÚBLIC	SUPERFÍCIE
1 CANCELL	10,46 m <sup>2</sup>
2 SALA D'ESPERA	19,57 m <sup>2</sup>
3 RECEPCIÓ	30,93 m <sup>2</sup>
4 ADMINISTRACIÓ I ASSESSORAMENT	49,21 m <sup>2</sup>
5 EXPOSICIÓ	70,49 m <sup>2</sup>
6 FORMACIÓ	32,95 m <sup>2</sup>
SUPERFÍCIES ÚTILS ÚS INTERN	
7 MAGATZEM	180,96 m <sup>2</sup>
8 ESPAI DE RENTAT	9,25 m <sup>2</sup>
9 REUNIONS	27,83 m <sup>2</sup>
10 MANTENIMENT I NETEJA	47,26 m <sup>2</sup>
11 ESPAI D'ASSECAT	11,95 m <sup>2</sup>
BANYS	
12.1 BANY ADAPTAT	8,65 m <sup>2</sup>
12.2 BANY	4,97 m <sup>2</sup>
12.3 CANVIADOR I VESTUARI	9,36 m <sup>2</sup>
CIRCULACIONS	
13 PASSADIS - SORTIDA D'EMERGÈNCIA	14,35 m <sup>2</sup>
<b>TOTAL ÚTIL INTERIOR</b>	<b>528,19 m<sup>2</sup></b>
EXTERIORS	
14 PATI	11,05 m <sup>2</sup>
<b>TOTAL ÚTIL EXTERIOR</b>	<b>11,05 m<sup>2</sup></b>
<b>TOTAL SUPERFÍCIE CONSTRUÏDA</b>	<b>583,28 m<sup>2</sup></b>

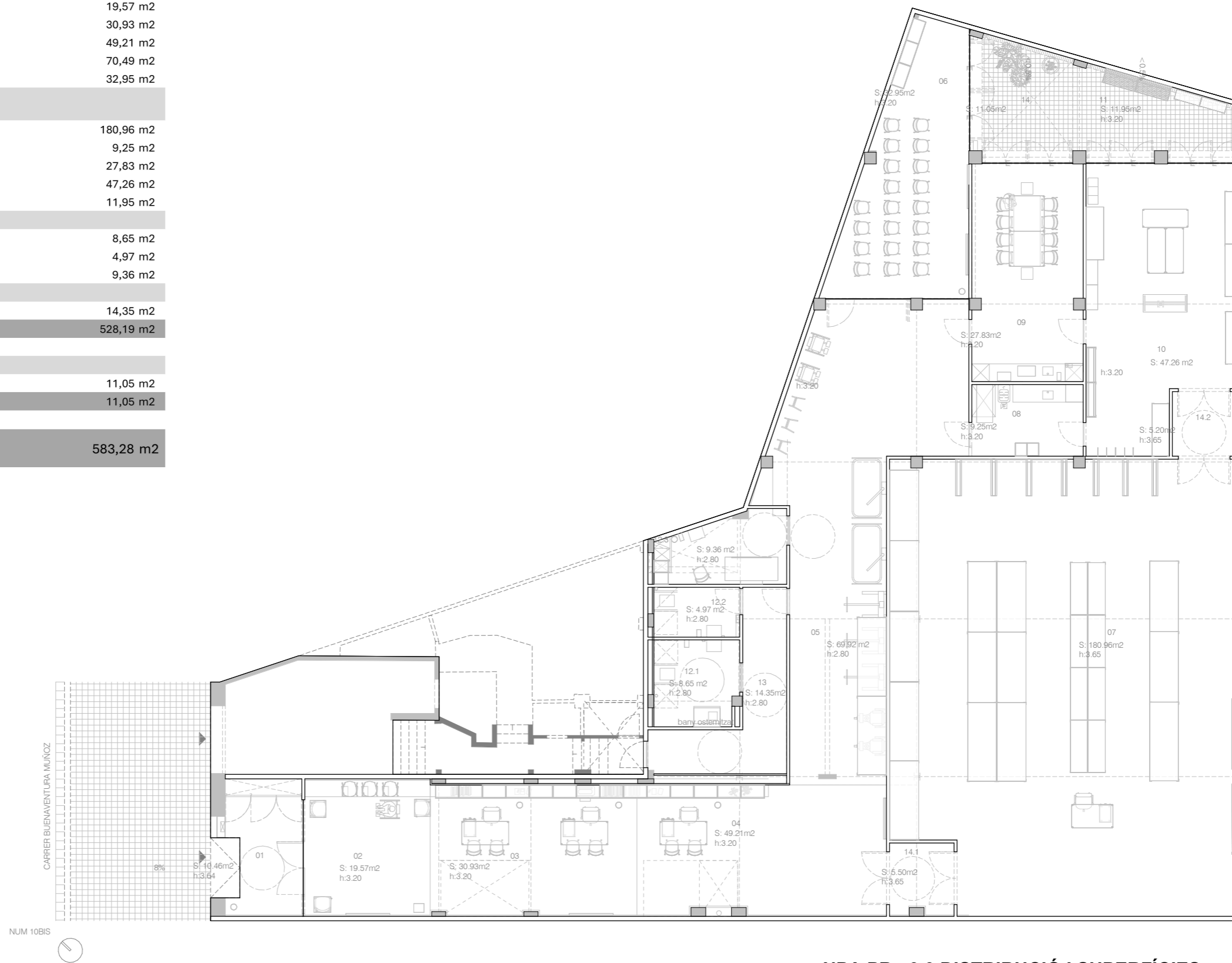

**NPA PB +0.0 DISTRIBUCIÓ I SUPERFÍCIES**  
1:75

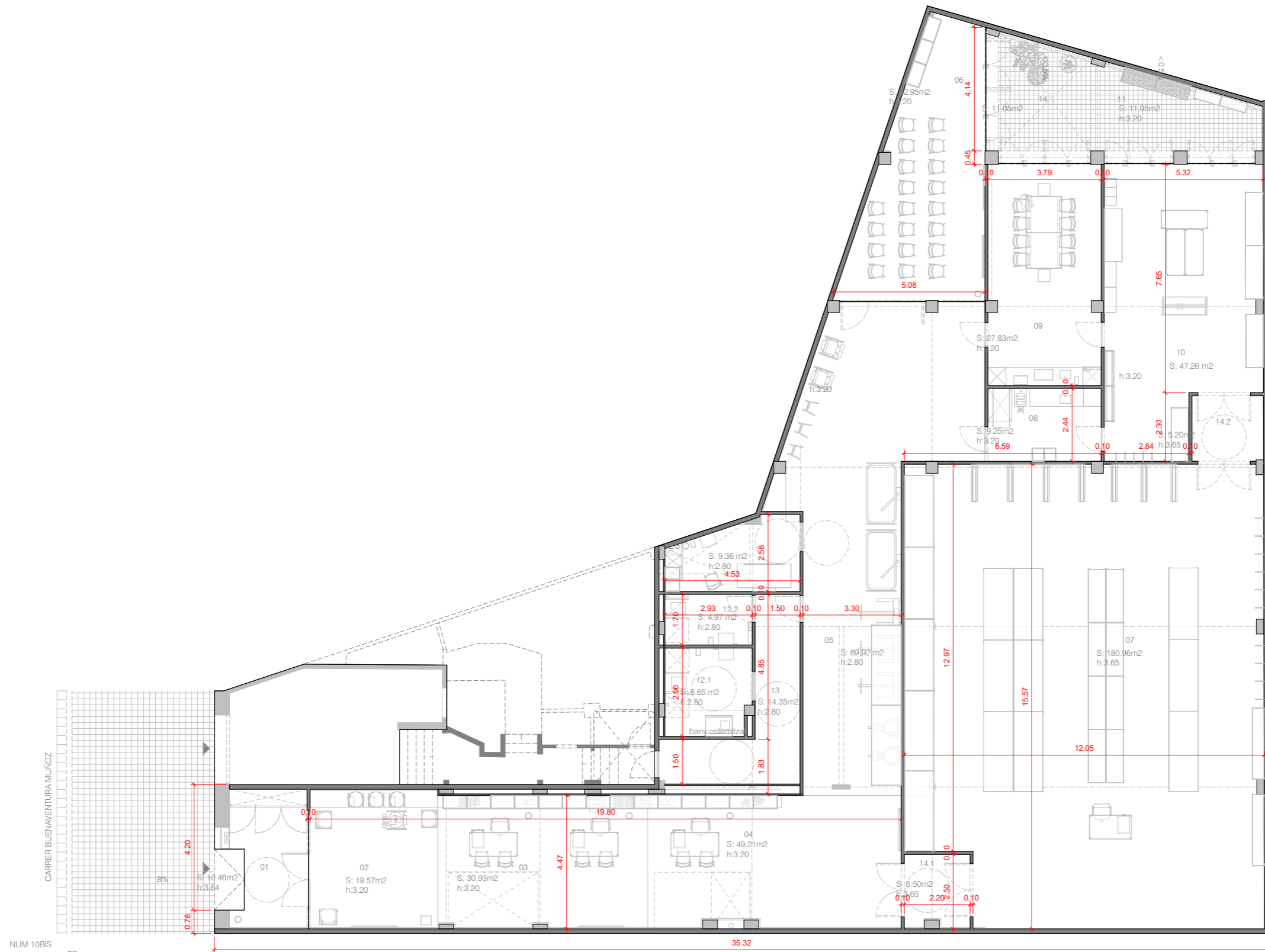

**NPA PB +0.0 cotes local**  
1 : 75

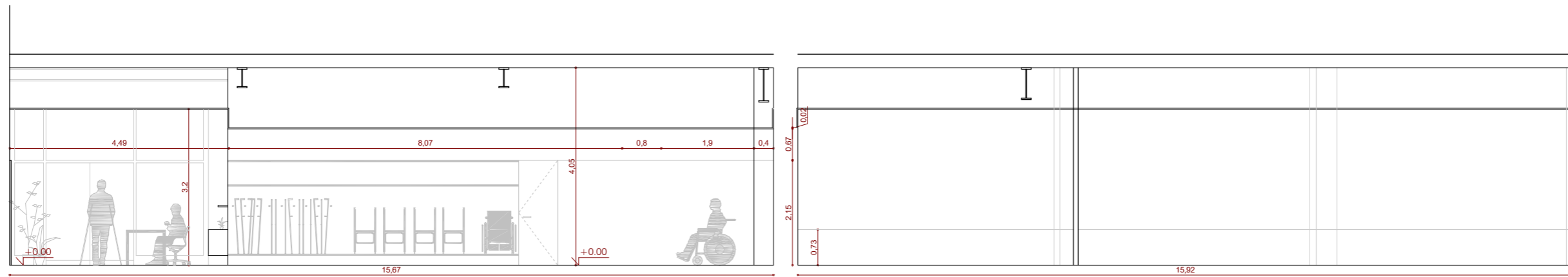

SECCIÓ 6

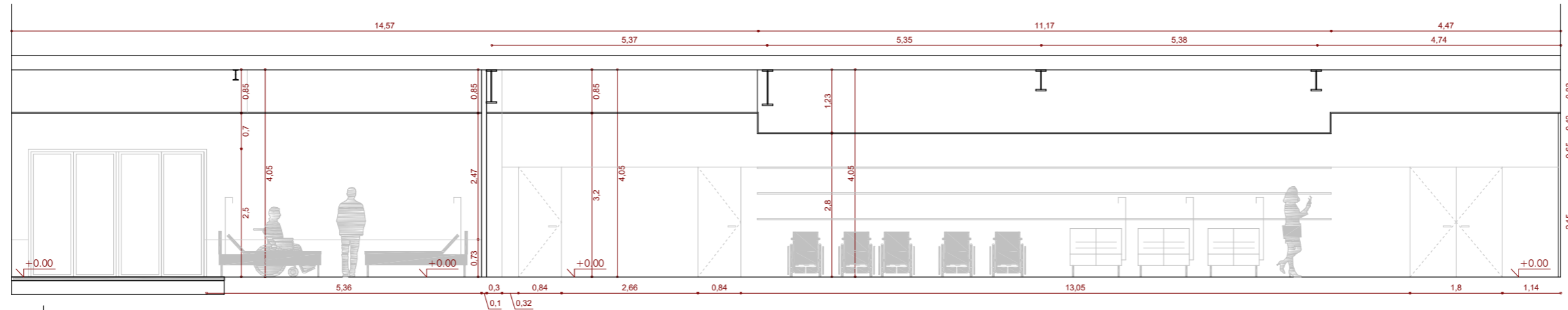

SECCIÓ 7

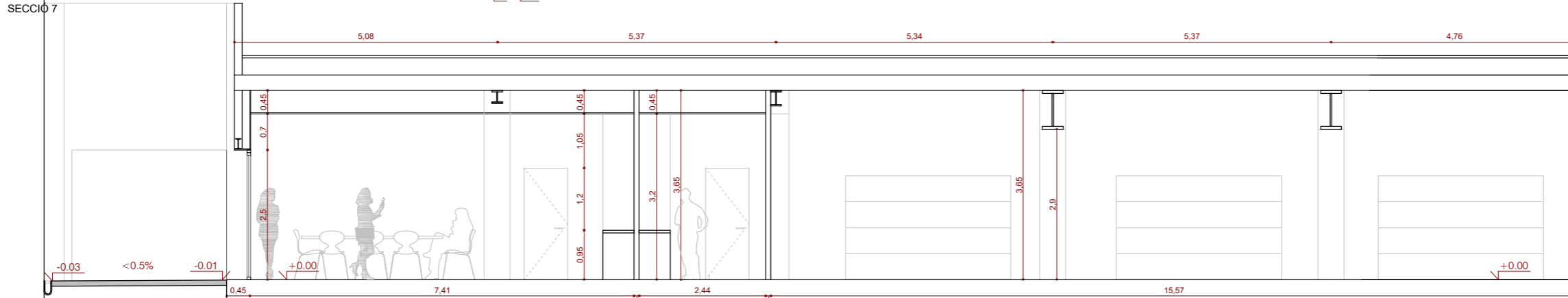

SECCIÓ 8

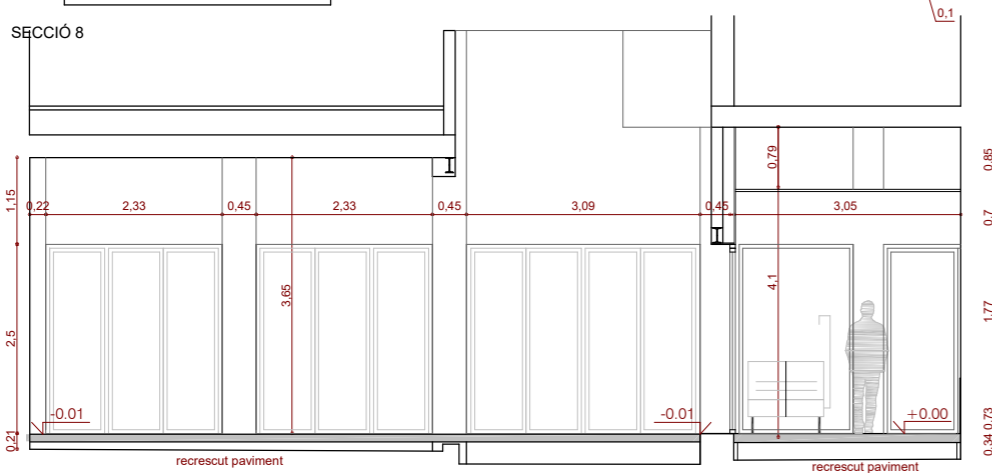

SECCIÓ 9

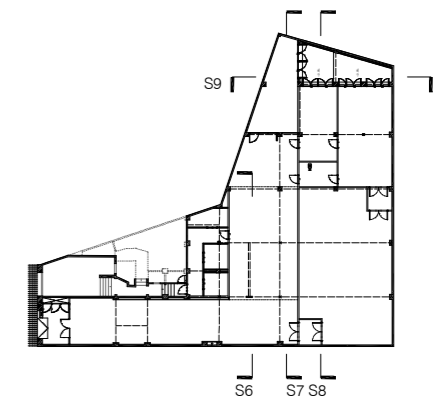

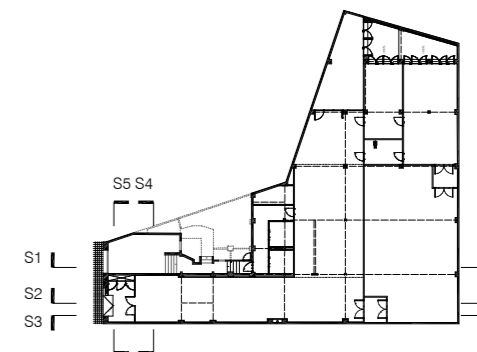
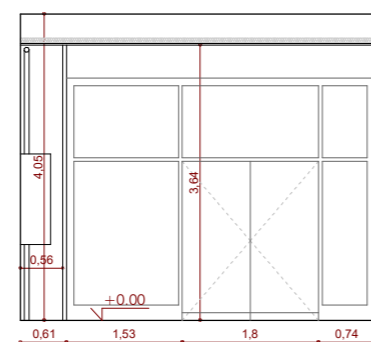
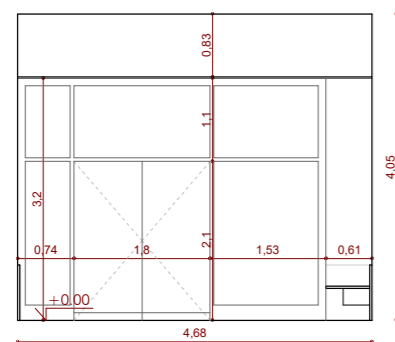
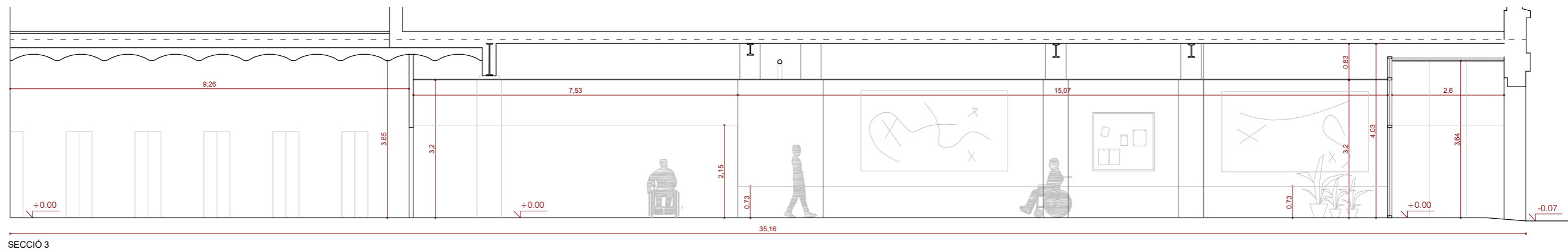
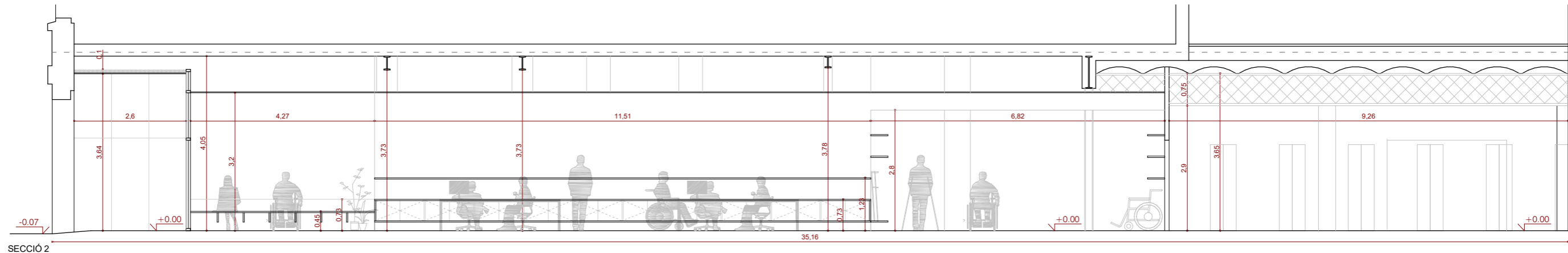
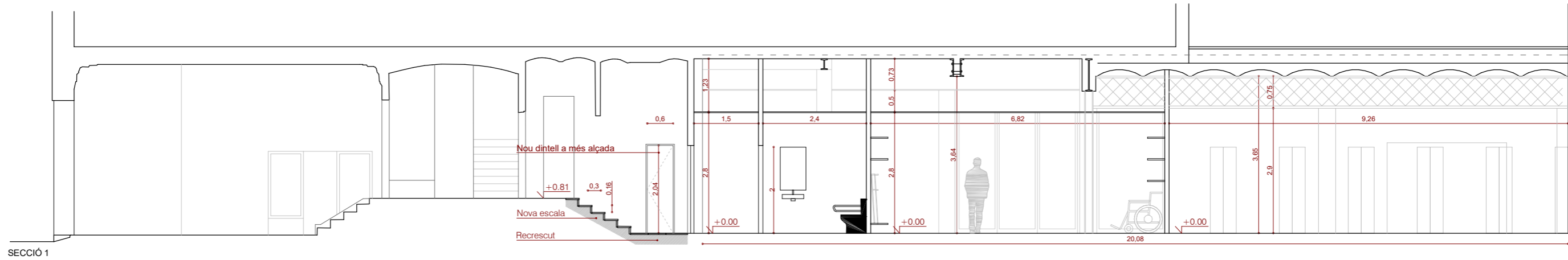



NPA PB +0.0 CODIFICACIÓ GENERAL MOBILIARI  
1: 75

4.2.1 TAULA GENERAL					
4.12 Grup Mobiliari	4.12 Descripció Grup Mobiliari	4.13 Subgrup Mobiliari	4.13 Descripció Subgrup Mobiliari	4.14 Element Mobiliari	4.11 Codificació mobiliari

C	Complements	M	Accessoris	01	CM01
C	Complements	M	Accessoris	02	CM02
C	Complements	M	Accessoris	03	CM03
C	Complements	M	Accessoris	04	CM04
C	Complements	M	Accessoris	05	CM05
C	Complements	M	Accessoris	06	CM06
C	Complements	M	Accessoris	07	CM07
C	Complements	W	Higiene	01	CW01
C	Complements	W	Higiene	11	CW11
C	Complements	W	Higiene	12	CW12
C	Complements	W	Higiene	13	CW13
C	Complements	W	Higiene	14	CW14
C	Complements	W	Higiene	15	CW15
C	Complements	W	Higiene	17	CW17

E	Mobiliari Estàndard	A	Administratiu	01	EA01
E	Mobiliari Estàndard	A	Administratiu	02	EA02
E	Mobiliari Estàndard	A	Administratiu	03	EA03
E	Mobiliari Estàndard	A	Administratiu	04	EA04
E	Mobiliari Estàndard	A	Administratiu	05	EA05
E	Mobiliari Estàndard	A	Administratiu	11	EA11
E	Mobiliari Estàndard	A	Administratiu	12	EA12
E	Mobiliari Estàndard	A	Administratiu	13	EA13
E	Mobiliari Estàndard	A	Administratiu	21	EA21
E	Mobiliari Estàndard	A	Administratiu	22	EA22
E	Mobiliari Estàndard	A	Administratiu	23	EA23
E	Mobiliari Estàndard	A	Administratiu	24	EA24
E	Mobiliari Estàndard	A	Administratiu	25	EA25
E	Mobiliari Estàndard	W	Higiene	01	EW01
E	Mobiliari Estàndard	W	Higiene	02	EW02
E	Mobiliari Estàndard	W	Higiene	03	EW03
E	Mobiliari Estàndard	W	Higiene	04	EW04
E	Mobiliari Estàndard	Z	Magatzem	01	EZ01
E	Mobiliari Estàndard	Z	Magatzem	02	EZ02
E	Mobiliari Estàndard	Z	Magatzem	11	EZ11
E	Mobiliari Estàndard	Z	Magatzem	12	EZ12
E	Mobiliari Estàndard	Z	Magatzem	13	EZ13
E	Mobiliari Estàndard	Z	Magatzem	15	EZ15
E	Mobiliari Estàndard	Z	Magatzem	16	EZ16
E	Mobiliari Estàndard	Z	Magatzem	17	EZ17
E	Mobiliari Estàndard	Z	Magatzem	18	EZ18
E	Mobiliari Estàndard	Z	Magatzem	19	EZ19
E	Mobiliari Estàndard	Z	Magatzem	20	EZ20
E	Mobiliari Estàndard	Z	Magatzem	21	EZ21
E	Mobiliari Estàndard	Z	Magatzem	22	EZ22
E	Mobiliari Estàndard	Z	Magatzem	23	EZ23
E	Mobiliari Estàndard	Z	Magatzem	24	EZ24
E	Mobiliari Estàndard	Z	Magatzem	25	EZ25
E	Mobiliari Estàndard	Z	Magatzem	26	EZ26
E	Mobiliari Estàndard	Z	Magatzem	27	EZ27

I	Equipment Industrial	T	Electrodomèstics	01	IT01
I	Equipment Industrial	T	Electrodomèstics	10	IT10
I	Equipment Industrial	T	Electrodomèstics	11	IT11

T	Instal.lacions Tecnològiques	V	Audiovisuals	01	TV01
T	Instal.lacions Tecnològiques	V	Audiovisuals	02	TV02
T	Instal.lacions Tecnològiques	V	Audiovisuals	03	TV03

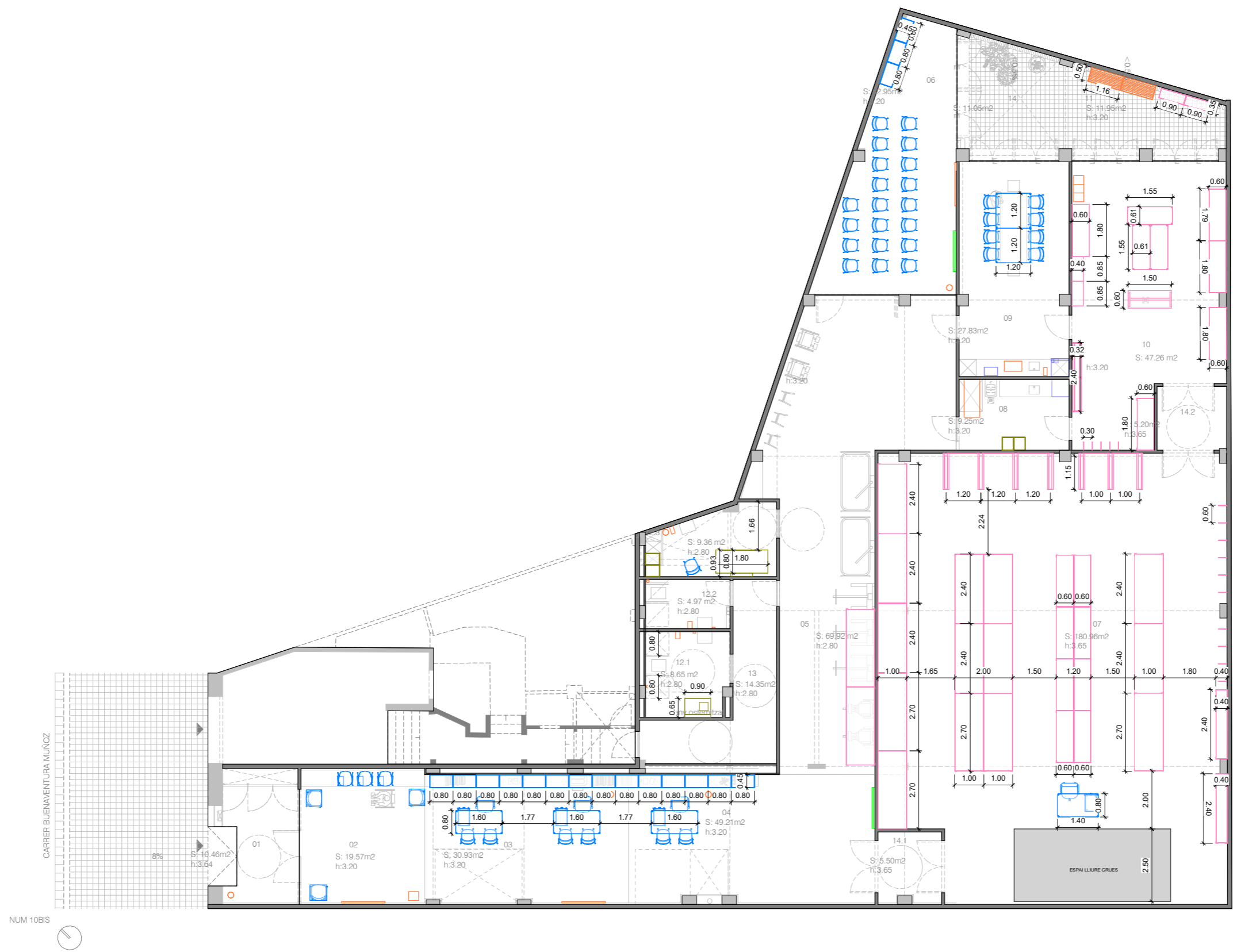

**NPA PB +0.0 COTES mobiliari**  
1:75

E	A	01	EA01	Cadira amb pala d'escriptura i braços. Estructura de 4 potes fabricada amb tub d'acer de Ø 18 mm, amb un gruix de 2,5 mm als tubs davanters i 2 mm als posteriors, acabada amb pintura epoxi negra. Respatller perforat per un major confort tèrmic a l'usuari, facilitant la transpiració. Les seves formes arrodonides acullen la postura de manera suau, oferint un descans adequat. Fabricada en polipropilè. Dimensions totals – Alçada: entre 80-84 cm / Amplada: entre 52-58 cm / Fons: entre 52-58 cm. Dimensions aprox de la pala – Amplada: 23 cm / Fons: 33,5 cm. Pala d'escriptura de tauler Kompres de 13 mm de gruix i acabat gris. Apleable fins a 5 unitats.
E	A	02	EA02	Cadira amb braços model XL (ample especial), de 58 cm d'amplada, 51 cm de fondària i 80 cm d'alçada total, amb alçada de seient de 46 cm, amb estructura i potes de fusta massissa de faig, acabat vernissat, respallier de contraplacat corbat de faig amb acabat tapissat; seient tapissat amb escuma de poliuretà sobre corretges elàstiques tensionades; braços integrats en la pròpia estructura; incolectors per a paviment, totalment acabada i col·locada. Dissenyada per a facilitar la mobilitat de les persones.
E	A	03	EA03	Cadira d'oficina, amb rodes, de 5 radis, base d'alumini, mecanisme sincro, regulació d'alçada del seient amb pistó de gas, respallier amb regulació d'alçada i regulació lumbar, seient amb regulació de profunditat, braços 2D regulable en alçada i amplada. Tela ignífuga color a escollir (normalment negra). Sense capçal. La carcassa interior s'entapissa amb tela a l'elecció del client com pot ser la ignífuga M-1. El seient també està compost per una carcassa interior la missió de la qual és conferir la forma adequada al seient perquè s'adapti a la morfologia de l'usuari. La goma-escumeja del seient és de 55 mm de gruix i amb una densitat de 45 Kg/m³.
E	A	04	EA04	Cadira apleable amb braços metàl·lics color a escollir. Cadira apleable en 10 unitats, amb braços amb carcassa de polipropilè, color a escollir per la DF, estructura d'acer blanc, de quatre potes. H: 80,4 cm. / A: 58,2 cm. / F: 54 cm. Ha de complir mitjançant certificació la norma UNE EN 13761.
E	A	05	EA05	Cadira apleable sense braços color a escollir. Cadira apleable en 10 unitats, amb carcassa de polipropilè, color a escollir per la DF, estructura d'acer, de quatre potes. H: 80,4 cm. / A: 58,2 cm. / F: 54 cm. Ha de complir mitjançant certificació la norma UNE EN 13761.
E	A	11	EA11	Taula operativa H740xL1600xP800 mm composta estructura de marc obert de secció quadrada de 50 mm, d'acer pintat amb pintura epoxi color a escollir acabat melaminat de 25mm de gruix, cantell d'ABS de 2mm. Inclou kit d'elctricificació de 4 endolls amb top acces amb la tapa del mateix acabat que el sobre de taula.
E	A	12	EA12	Taula operativa H740xL1400xP800 mm composta estructura de marc obert de secció quadrada de 50 mm, d'acer pintat amb pintura epoxi color a escollir acabat melaminat de 25mm de gruix, cantell d'ABS de 2mm. Inclou kit d'elctricificació de 4 endolls amb top acces amb la tapa del mateix acabat que el sobre de taula.
E	A	13	EA13	Taula operativa H740xL1200xP1200 mm composta estructura de marc obert de secció quadrada de 50 mm, d'acer pintat amb pintura epoxi color a escollir acabat melaminat de 25mm de gruix, cantell d'ABS de 2mm. Inclou kit d'elctricificació de 4 endolls amb top acces amb la tapa del mateix acabat que el sobre de taula.
E	A	21	EA21	Buc de calaixos compost per estructura de xapa d'acer de 0,7 mm de gruix amb envoltant única sense unions vistes. De 3 calaixos amb rodes. Acabat color a escollir. Pintura electrostàtica; gruix de capa 90 micres. Protecció anti-oxidació. Tancament amb sistema anti-bolcada. Envoltant única sense unions vistes. Bombi amb clau posicionament d'obertura i tancament. Insonorització i suavitat en accions d'extracció i tancament. Rodes silencioses de seguretat amb fren rodes davanteres.
E	A	22	EA22	Armari baix H750xL800xP420 mm compost per estructura: Laterals exteriors, posterior i sobre fabricats en xapa laminada en fred de 0,8 mm i de 1,2 mm als baixos, sòcol, suports anivelladors i suports inferiors de cargol. Laterals interiors fabricats en 0,8 mm, desmuntables i units a l'estructura mitjançant cargols de rosca, xapa zincats blanc. Els baixos inclouen 2 reforços que actuen com a suport pels anivelladors regulables interiors, per a un correcte assentament de la llibreria al terra. Portes de melamina de 19mm de gruix amb pany i clau. Inclou 1 prestatges metàl·lics aptes per penjar carpetes. Amb clau mestre. Amb tapa superior de melamina.
E	A	23	EA23	Armari alt H1980xL800xP420 mm compost per estructura metàl·lica i portes batents acabat melamina. Estructura: Laterals exteriors, posterior i sobre fabricats en xapa laminada en fred de 0,8 mm i de 1,2 mm als baixos, sòcol, suports anivelladors i suports inferiors de cargol. Laterals interiors fabricats en 0,8 mm, desmuntables i units a l'estructura mitjançant cargols de rosca, xapa zincats blanc. Els baixos inclouen 2 reforços que actuen com a suport pels anivelladors regulables interiors, per a un correcte assentament de la llibreria al terra. Portes de melamina de 19mm de gruix amb pany i clau. Inclou 4 prestatges metàl·lics aptes per penjar carpetes. Amb clau mestre. Amb tapa superior de melamina. Obertura de portes amb nansa.
E	A	24	EA24	Armari mixte mides totals H1630xL800xP420 mm compost per estructura metàl·lica, portes correderes inferiors acabat METALIC XAPA i doble balda superior. Estructura: Laterals exteriors, posterior i sobre fabricats en xapa laminada en fred de 0,8 mm i de 1,2 mm als baixos, sòcol, suports anivelladors i suports inferiors de cargol. Laterals interiors fabricats en 0,8 mm, desmuntables i units a l'estructura mitjançant cargols de rosca, xapa zincats blanc. Els baixos inclouen 2 reforços que actuen com a suport pels anivelladors regulables interiors, per a un correcte assentament de la llibreria al sòl. Portes de xapa amb pany i clau. Inclou 3 prestatges metàl·lics aptes per penjar carpetes. Tot en color blanc. Amb clau mestre. Amb tapa superior de melamina.

E	A	25	EA25	EA25: Armari mides totals H1630xL800xP420 mm compost per estructura metàl·lica, part inferior buida acabat METALIC XAPA i doble balda superior. Sense sòcol, fixat a laterals i a paret amb un espai lliure inferior de 75 cm, apte per accedir a persones amb mobilitat reduïda. Estructura: Laterals exteriors, posterior i sobre fabricats en xapa laminada en fred de 0,8 mm. Laterals interiors fabricats en 0,8 mm, desmuntables i units a l'estructura mitjançant cargols de rosca, xapa zincats blanc. Inclou 1 prestatges metàl·lics aptes per penjar carpetes. Amb tapa superior de melamina.
E	W	01	EW01	Armari metàl·lic per a productes de neteja, compost per porta batents i baldes interiors MT aprox: 1.800mm(H)*400mm(A)*500 Armari metàl·lic per a productes de neteja, compost de porta batent i baldes interiors. MT aprox: 1800mm (H)*400mm(A)*500mm(F)
E	W	02	EW02	Camilla de paret abatible motoritzada, amb regulació d'alçada mitjançant motor elèctric i comandament amb cable. Inclou matalasset reversible amb dues dureses diferenciades, extraïble manualment per facilitar la neteja; barra de seguretat; safata de recollida d'aigua amb sortida integrada; respallier amb tres posicions regulables i dues barres horitzontals de suport per al canvi de l'usuari. Estructura fabricada amb tubs d'acer soldats, acer inoxidable i alumini, cos de la camilla en ABS. Alimentació elèctrica 100-240 V ~ 50/60 Hz. Càrrega màxima admissible de 220 kg. Grau de protecció IPX6. Mides totals: H:1200xL1800xA925 mm
E	W	03	EW03	Guixeta composta de mòdul i quatre portes en vertical amb pany i numeració de guixeta, per ambients humits. Acabat mòdul blanc i portes de fenòlic de 10 mm. Mides totals L405xP500xH1800 mm
E	W	04	EW04	Inodor per a persones amb ostomia d'alçada fixa. Amb inodor suspès, cisterna encastada i plasdor de cisterna frontal en ençimera amb acabat crom brillant. Moble complet en Solid Surface blanc (resina d'alta resistència, no porosa, antibacteriana i de fàcil neteja). Inclou mirall de seguretat, estor per al mirall, dosificador de sabó, penjador, portarrollos, il·luminària LED i aixeta amb teleduxa. Cisterna de descàrrega de 3 l i amb sistema neumàtic.

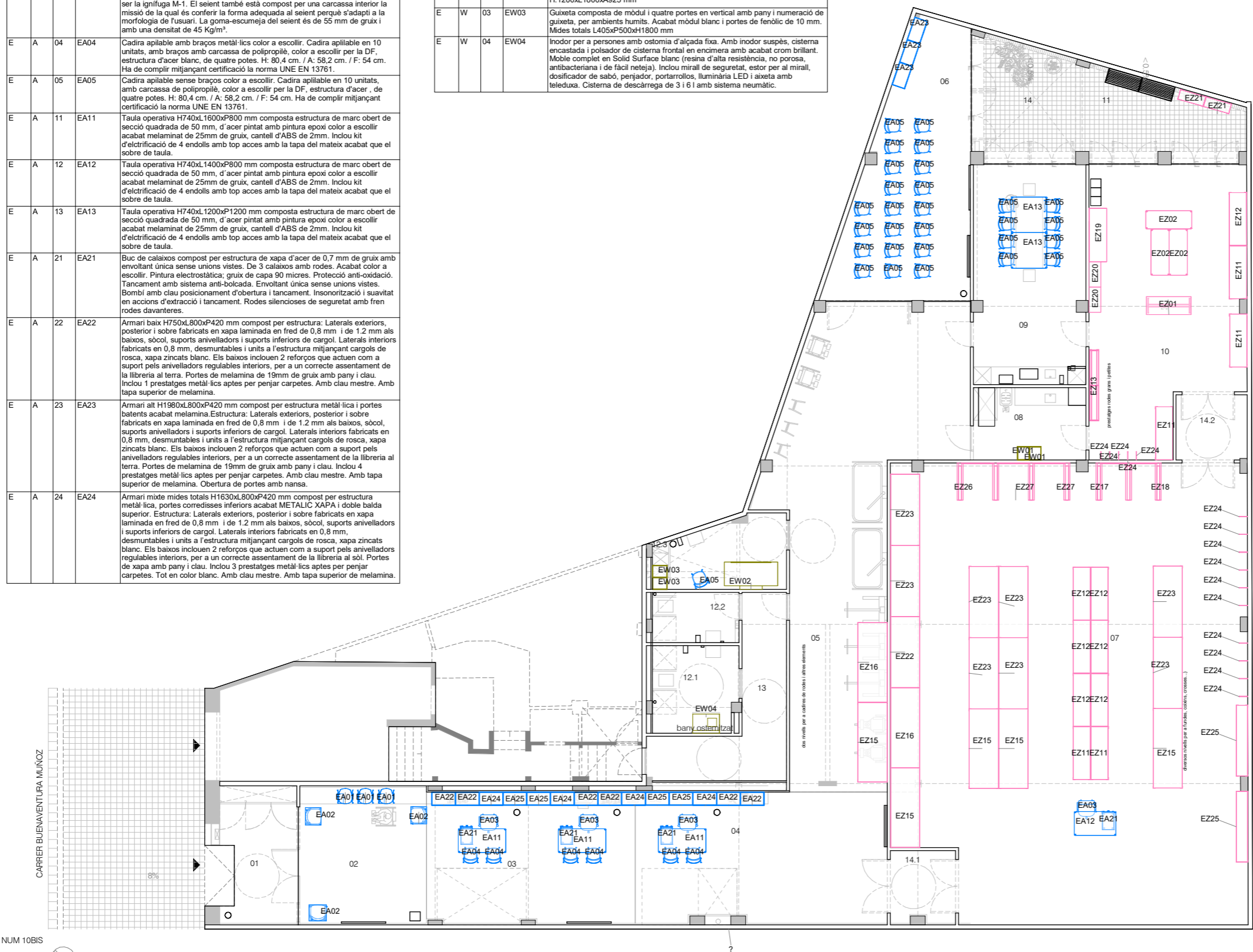

E	Z	01	EZ01	Taula de treball elevadora mòbil, amb capacitat de càrrega màxima de 500 kg, apta per a l'elevació de materials i eines fins a una alçada de treball ergonòmica. Característiques tècniques: estructura metàl·lica reforçada, plataforma elevadora de 160 x 80 cm, alçada mínima d'elevació de 31 cm i alçada màxima d'elevació de 91 cm. Dimensions totals aproximades de l'equip: 167 cm de llargada, 80 cm d'amplada i 98 cm d'alçada. Pes net aproximat de 136 kg. Equipada amb rodes de 127 mm de diàmetre per al seu desplaçament, amb sistema de bloqueig. Inclou tots els elements necessaris per al seu correcte funcionament, muntatge, comprovació i posada en servei.
E	Z	02	EZ02	Banc de treball professional de 155*61 cm regulable en alçada i amb rodes amb frens sota la base. Tauler de fusta massissa de 3cm de gruix. Alçada màxima 97 cm, alçada mínima 74 cm
E	Z	11	EZ11	Mòdul inicial de prestatge picking càrrega pesada. Mòdul de L:1800, F:600, H:2000 cm de 2 nivells, amb estructura metàl·lica (muntats i travessers) i prestatge metàl·lic. Càrrega per nivell: 450 kg i càrrega per mòdul: 2250 kg
E	Z	12	EZ12	Mòdul extensió de prestatge picking càrrega pesada. Mòdul de L:1800, F:600, H:2000 cm de 2 nivells, amb estructura metàl·lica (muntats i travessers) i prestatge metàl·lic. Càrrega per nivell: 450 kg i càrrega per mòdul: 2250 kg
E	Z	13	EZ13	Doble mòdul d'estanteria metàl·lica per a emmagatzematge de llandes i cobertes pneumàtiques, formada per sistema d'estanteria ràpida universal amb prestatges de llarguers tubulars de secció ovalada, aptes per proporcionar suport estable i segur a prestatges i llandes. Conjunt amb 3 prestatges en total (4 per mòdul), regulables en alçada cada 33 mm, amb capacitat de càrrega màxima de 180 kg per prestatge. Inclou plaques d'anivellament. Dimensions totals aproximades de 2400 x 320 x 2000 mm (llargada x fondària x alçada). Sistema de muntatge senzill, sense cargols ni femelles, d'elevada resistència i amb acabat inoxidable
E	Z	15	EZ15	Mòdul inicial de prestatge picking càrrega pesada. Mòdul de L:2700, F:1000, H:2500 cm de 2 nivells, amb estructura metàl·lica (muntats i travessers) i prestatge metàl·lic. Càrrega per nivell: 400 kg i càrrega per mòdul: 2250 kg
E	Z	16	EZ16	Mòdul extensió de prestatge picking càrrega pesada. Mòdul de L:2700, F:1000, H:2500 cm de 2 nivells, amb estructura metàl·lica (muntats i travessers) i prestatge metàl·lic. Càrrega per nivell: 400 kg i càrrega per mòdul: 2250 kg
E	Z	17	EZ17	Mòdul inicial prestatge Cantilever simple per emmagatzematge de càrregues de gran longitud, terre + 3 nivells. L:1000 F:1100 H:2500 mm. amb estructura metàl·lica, braços regulables en alçada, base i muntants en acabat pregalvanitzat. Càrrega per braç: 250 kg.
E	Z	18	EZ18	Mòdul extensió prestatge Cantilever simple per emmagatzematge de càrregues de gran longitud, terre + 3 nivells. L:1000 F:1100 H:2500 mm. amb estructura metàl·lica, braços regulables en alçada, base i muntants en acabat pregalvanitzat. Càrrega per braç: 250 kg.
E	Z	19	EZ19	Banc de treball professional de 182 cm d'amplada, acabat negre, amb panell posterior tipus part d'armaris integrat. Inclou mòduls d'emmagatzematge amb compartiments oberts i calaixos tancables independentment. Equipat amb 4 rodes giratòries d'alta càrrega, 2 amb fre. Calaixos amb guies metàl·liques amb doble rodament de boles i catifes antilliscants interiors. Tauler superior de fusta massissa de 40 mm de gruix. Incorporació de 2 nanses d'acer inoxidable per a maniobrabilitat.
E	Z	20	EZ20	Armari prestatgeria metàl·lic amb 24 caixes d'emmagatzematge en PP (resistent a corrosió/agents químics febles), apleables i amb accés frontal. Caixes amb portaetiquetes frontal. Tapa superior amb placa MDF antipols. Dimensions: 850x1650x400 mm. Càrrega: 60 kg/prestatge, 480 kg total.
E	Z	21	EZ21	Prestatgeria metàl·lica d'acer cincant per a ús exterior, model de 900 mm de longitud, 350 mm de fondària i 1.770 mm d'alçada, formada per estructura autoportant amb 5 prestatges, amb capacitat de càrrega de fins a 100 kg per prestatge, i peus regulables en alçada per a l'anivellament.
E	Z	22	EZ22	Mòdul inicial de prestatge picking càrrega pesada. Mòdul de L:2400, F:1000, H:2500 cm de 2 nivells, amb estructura metàl·lica (muntats i travessers) i prestatge metàl·lic. Càrrega per nivell: 400 kg i càrrega per mòdul: 2250 kg
E	Z	23	EZ23	Mòdul extensió de prestatge picking càrrega pesada. Mòdul de L:2400, F:1000, H:2500 cm de 2 nivells, amb estructura metàl·lica (muntats i travessers) i prestatge metàl·lic. Càrrega per nivell: 400 kg i càrrega per mòdul: 2250 kg
E	Z	24	EZ24	Ganxo universal fixat a paret, fabricat en tub zincat folrat per penjar objectes. Dimensions: diam: 16*Long: 285 mm
E	Z	25	EZ25	Mòdul inicial de prestatge picking càrrega pesada. Mòdul de L:2400, F:400, H:2000 cm de 4 nivells, amb estructura metàl·lica (muntats i travessers) i prestatge metàl·lic. Càrrega per nivell: 450 kg i càrrega per mòdul: 2250 kg
E	Z	26	EZ26	Mòdul inicial prestatge Cantilever simple per emmagatzematge de càrregues de gran longitud, terre + 3 nivells. L:1200 F:1100 H:2500 mm. amb estructura metàl·lica, braços regulables en alçada, base i muntants en acabat pregalvanitzat. Càrrega per braç: 250 kg.
E	Z	27	EZ27	Mòdul extensió prestatge Cantilever simple per emmagatzematge de càrregues de gran longitud, terre + 3 nivells. L:1200 F:1100 H:2500 mm. amb estructura metàl·lica, braços regulables en alçada, base i muntants en acabat pregalvanitzat. Càrrega per braç: 250 kg.

E: 138

E	Mobiliari Estàndard	A	Administratiu	01	EA01
E	Mobiliari Estàndard	A	Administratiu	02	EA02
E	Mobiliari Estàndard	A	Administratiu	03	EA03
E	Mobiliari Estàndard	A	Administratiu	04	EA04
E	Mobiliari Estàndard	A	Administratiu	05	EA05
E	Mobiliari Estàndard	A	Administratiu	11	EA11
E	Mobiliari Estàndard	A	Administratiu	12	EA12
E	Mobiliari Estàndard	A	Administratiu	13	EA13
E	Mobiliari Estàndard	A	Administratiu	21	EA21
E	Mobiliari Estàndard	A	Administratiu	22	EA22
E	Mobiliari Estàndard	A	Administratiu	23	EA23
E	Mobiliari Estàndard	A	Administratiu	24	EA24
E	Mobiliari Estàndard	A	Administratiu	25	EA25
E	Mobiliari Estàndard	W	Higiene	01	EW01
E	Mobiliari Estàndard	W	Higiene	02	EW02
E	Mobiliari Estàndard	W	Higiene	03	EW03
E	Mobiliari Estàndard	W	Higiene	04	EW04
E	Mobiliari Estàndard	Z	Magatzem	01	EZ01
E	Mobiliari Estàndard	Z	Magatzem	02	EZ02
E	Mobiliari Estàndard	Z	Magatzem	11	EZ11
E	Mobiliari Estàndard	Z	Magatzem	12	EZ12
E	Mobiliari Estàndard	Z	Magatzem	13	EZ13
E	Mobiliari Estàndard	Z	Magatzem	15	EZ15
E	Mobiliari Estàndard	Z	Magatzem	16	EZ16
E	Mobiliari Estàndard	Z	Magatzem	17	EZ17
E	Mobiliari Estàndard	Z	Magatzem	18	EZ18
E	Mobiliari Estàndard	Z	Magatzem	19	EZ19
E	Mobiliari Estàndard	Z	Magatzem	20	EZ20
E	Mobiliari Estàndard	Z	Magatzem	21	EZ21
E	Mobiliari Estàndard	Z	Magatzem	22	EZ22
E	Mobiliari Estàndard	Z	Magatzem	23	EZ23
E	Mobiliari Estàndard	Z	Magatzem	24	EZ24
E	Mobiliari Estàndard	Z	Magatzem	25	EZ25
E	Mobiliari Estàndard	Z	Magatzem	26	EZ26
E	Mobiliari Estàndard	Z	Magatzem	27	EZ27

E: 138

## NPA PB +0.0 CODIFICACIÓ MOBILIARI ESTÀNDARD (E)

1 : 75

I	T	01	IT01	Màquina de rentar roba professional-12 kg - Bomba, 220-240 V/50 Hz/1ph con N, 2,0 kw, Panell de control / número de programes 5, Panell frontal d'acer inoxidable / blau focs, i part superior acer inoxidable. Mides 686xP765x1098 mm
I	T	10	IT10	Frigorífic 1 porta amb bioFresh, classe d'eficiència energètica C, de volum total 382 l nivell de soroll 34 dB (A), porta i laterals en steelfinish i dimensions exteriors en cm: 185,5/59,7/67,5
I	T	11	IT11	Microones lliure instal·lació de 800W, 5 potències i programes, 20L i acabat en acer inoxidable

I: 3

I	Equipment Industrial	T	Electrodomèstics	01	IT01
I	Equipment Industrial	T	Electrodomèstics	10	IT10
I	Equipment Industrial	T	Electrodomèstics	11	IT11

I: 3

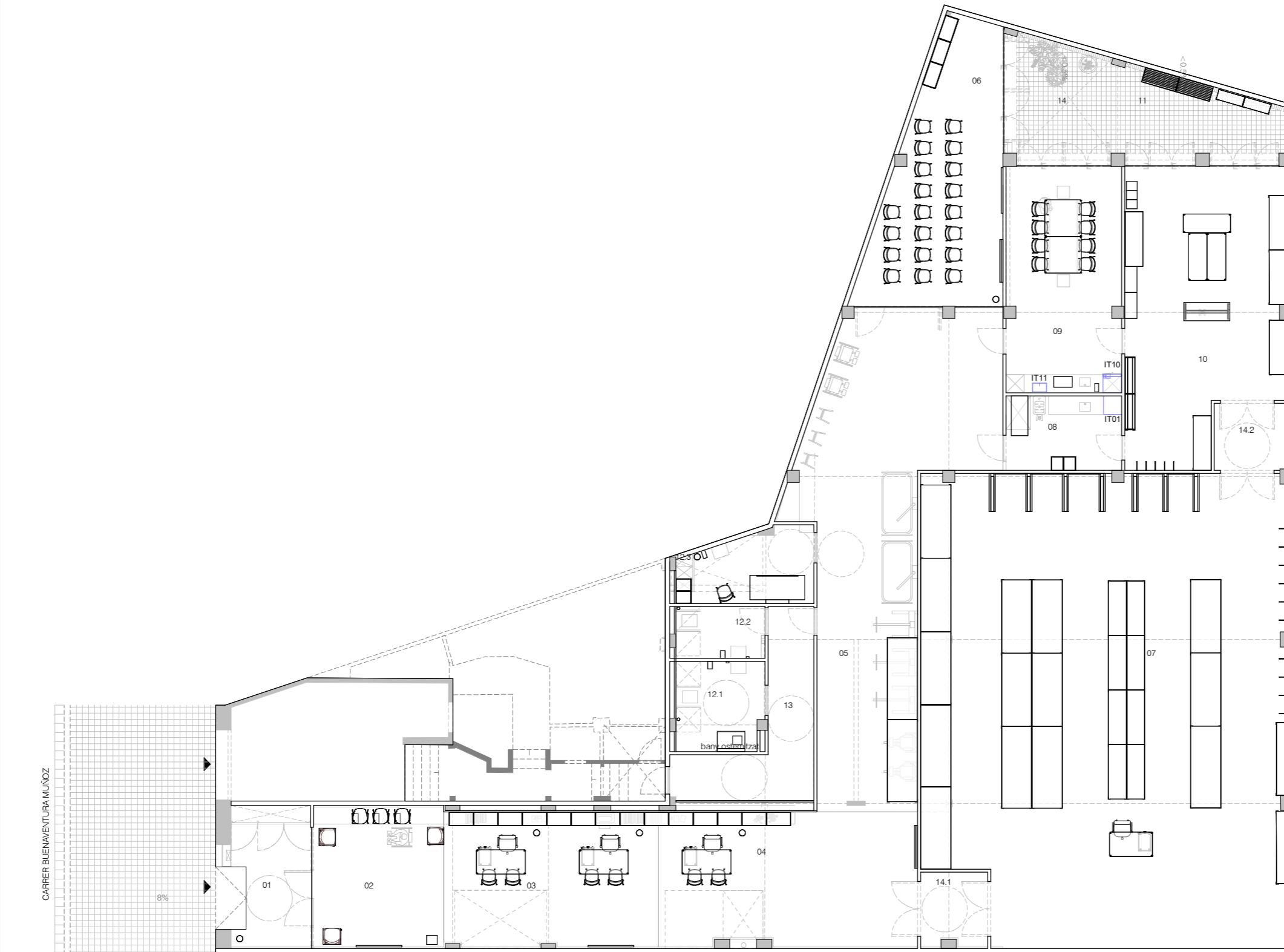

**NPA PB +0.0 CODIFICACIÓ EQUIPAMENT INDUSTRIAL**  
**(I)**  
 1 : 75



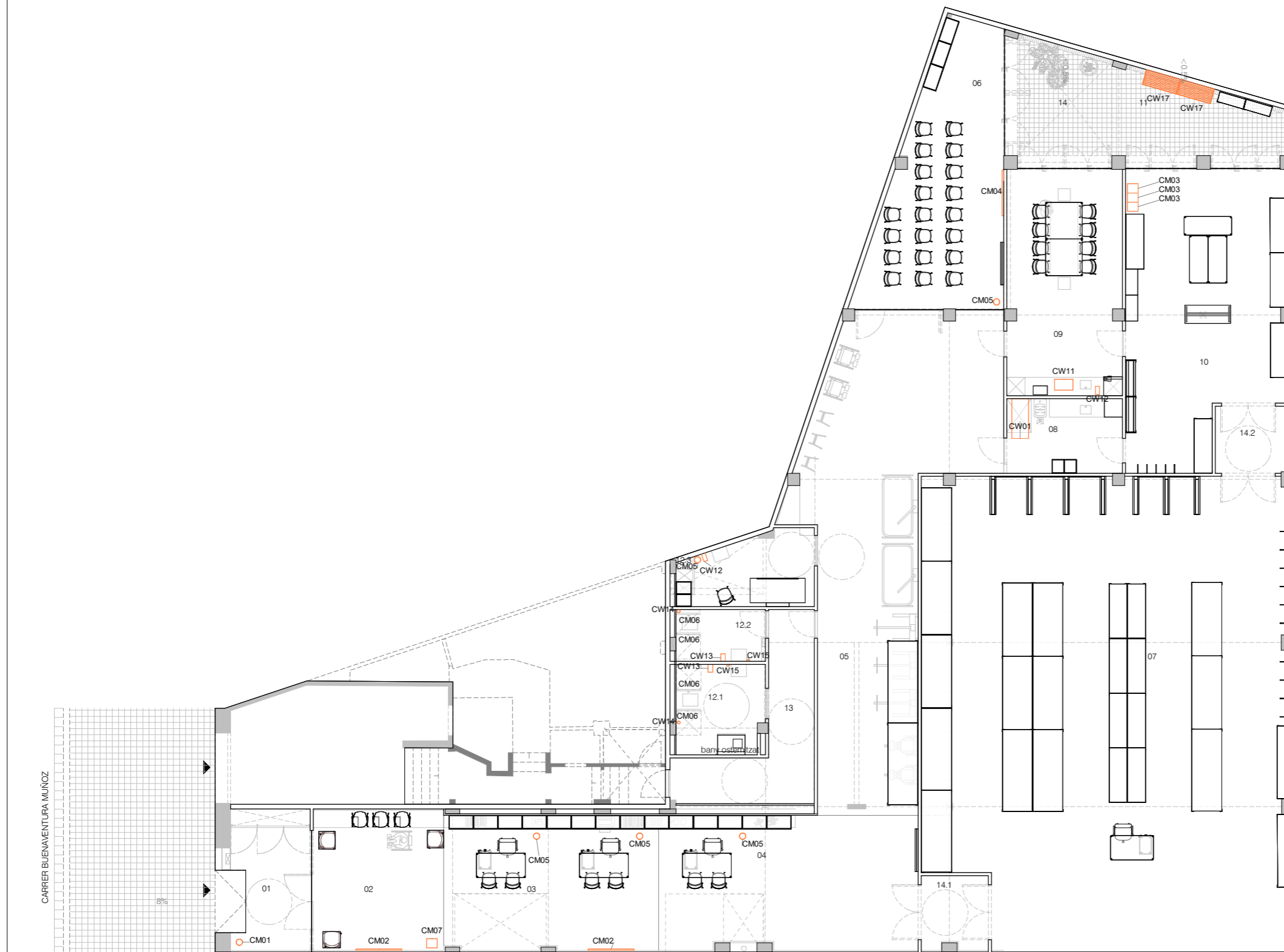

**NPA PB +0.0 CODIFICACIÓ EQUIPAMENT  
COMPLEMENTS (C)  
1 : 75**

C	M	01	CM01	Paraigua de construcció metàl·lica de gran capacitat per paraigües llargs i plegables. Conté dos espais. Disposa de cubeta inox resistent a l'aigua. Disponible en blanc i antracita.
C	M	02	CM02	Tauler d'anuncis mural amb fons de suro natural de 5 mm, marc d'alumini anoditzat en color plata mat natural i cantoneres arrodonides, portes corredisses de metacrilat i pany amb clau, de mides totals 100x150 cm
C	M	03	CM03	Contenedor de PVC de 90L sense tapa
C	M	04	CM04	Pissarra blanca antireflectant emmarcada al baix amb perfil d'alumini anoditzat en color plata mat, de dimensions 150X120cm, amb superfície magnètica d'acer vitrificat a 800 °, amb garantia de per vida, retolable en sec. Inclou caixetí reposa retoladors de 30 cm amb suport d'alumini. Per penjar.
C	M	05	CM05	Paperera metàl·lica rodona amb nanses de dimensions 21 cm de diàmetre i 32 cm d'alçada amb capacitat per a 12 litres
C	M	06	CM06	Barres abatibles de gir vertical amb portarolles, fabricades amb tub de diàmetre 32 mm, per col·locar al costat del vàter.
C	M	07	CM07	Cubell d'escombraries rodó amb pedal, de 30 litres de capacitat, diàmetre 29 cm i alçada 65 cm, de disseny compacte, acabat en acer inoxidable, amb tapa bloquejable en posició vertical i contenidor interior extraïble de plàstic.
C	W	01	CW01	Carro de neteja amb doble cubell de 18 litres amb escorredor - premsa i dos suports per a mopa. Rodes posteriors giratòries. Dimensions: Alç.: 1000 x Ampl.: 545 x Prof.: 1300 mm. Pes: 18,10 kg.
C	W	11	CW11	Cubell ecològic de pedal triple, fabricat en acer inoxidable, amb tapa de polipropilè. Equipat amb tres cubetes interiors extraïbles per a fàcil neteja, de capacitat 15+15+15 litres. Incorpora tres pedals independents accionats amb el peu per a obertura automàtica de la tapa sense ús de les mans. Amb identificació per colors a la base per facilitar la separació i reciclatge ordenat de residus. Mesures: 34x60,5x48,5cm
C	W	12	CW12	Dispensador de paper en bobina manual per fixar a la paret, en acer inoxidable AISI 304, acabat brillant. Admet rotlles de paper dels formats més habituals tant de paper continu com pre-tallat, amb un diàmetre màxim de 270 mm. Disseny robust, compacte i antivandàlic, adequat per a lavabos de gran afluència, cuines, consultoris mèdics, etc. Model apte per a connectivitat. Incorpora un fre per optimitzar la dispensació de paper. El dispensador de paper higiènic disposa d'un sistema d'obertura superior antivandàlic que s'obre amb una clau especial subministrada.
C	W	13	CW13	Cubeta sanitària circular d'acer aisi 430, de 12 l de capacitat. accionament amb pedal. adequada per a banys de freqüència alta. tapa silenciosa i sense olores. cubeta interior de polipropilè amb nansa metàl·lica
C	W	14	CW14	Escombrera de bany d'acer Aisi304 amb tapa plana acabat satinat, escombrera interior en color negre. Interior de polipropilè negre. Mides H390mm x 90mm de diàmetre.
C	W	15	CW15	Dosificador de sabó líquid a paret de 500 ml de capacitat. Accessori fabricat amb acer inoxidable.
C	W	17	CW17	Estenedor de paret plegable, amb 8 varetes per al penjat de roba, de 8 mm de diàmetre cadascuna, amb una longitud total de tendit de 9,2 m. Fabricat en alumini i acer d'alta qualitat, resistent a la corrosió i apte per a ambients humits i ús exterior. Dimensions aproximades: 116 x 50 x 10 cm. Alçada de tancament respecte a la paret: 57 cm. Capacitat de càrrega superior a 10 kg de roba. Inclou tots els elements necessaris per al correcte muntatge i fixació, completament instal·lat i en funcionament.

C: 29

C	Complements	M	Accessoris	01	CM01
C	Complements	M	Accessoris	02	CM02
C	Complements	M	Accessoris	03	CM03
C	Complements	M	Accessoris	04	CM04
C	Complements	M	Accessoris	05	CM05
C	Complements	M	Accessoris	06	CM06
C	Complements	M	Accessoris	07	CM07
C	Complements	W	Higiene	01	CW01
C	Complements	W	Higiene	11	CW11
C	Complements	W	Higiene	12	CW12
C	Complements	W	Higiene	13	CW13
C	Complements	W	Higiene	14	CW14
C	Complements	W	Higiene	15	CW15
C	Complements	W	Higiene	17	CW17

C: 29



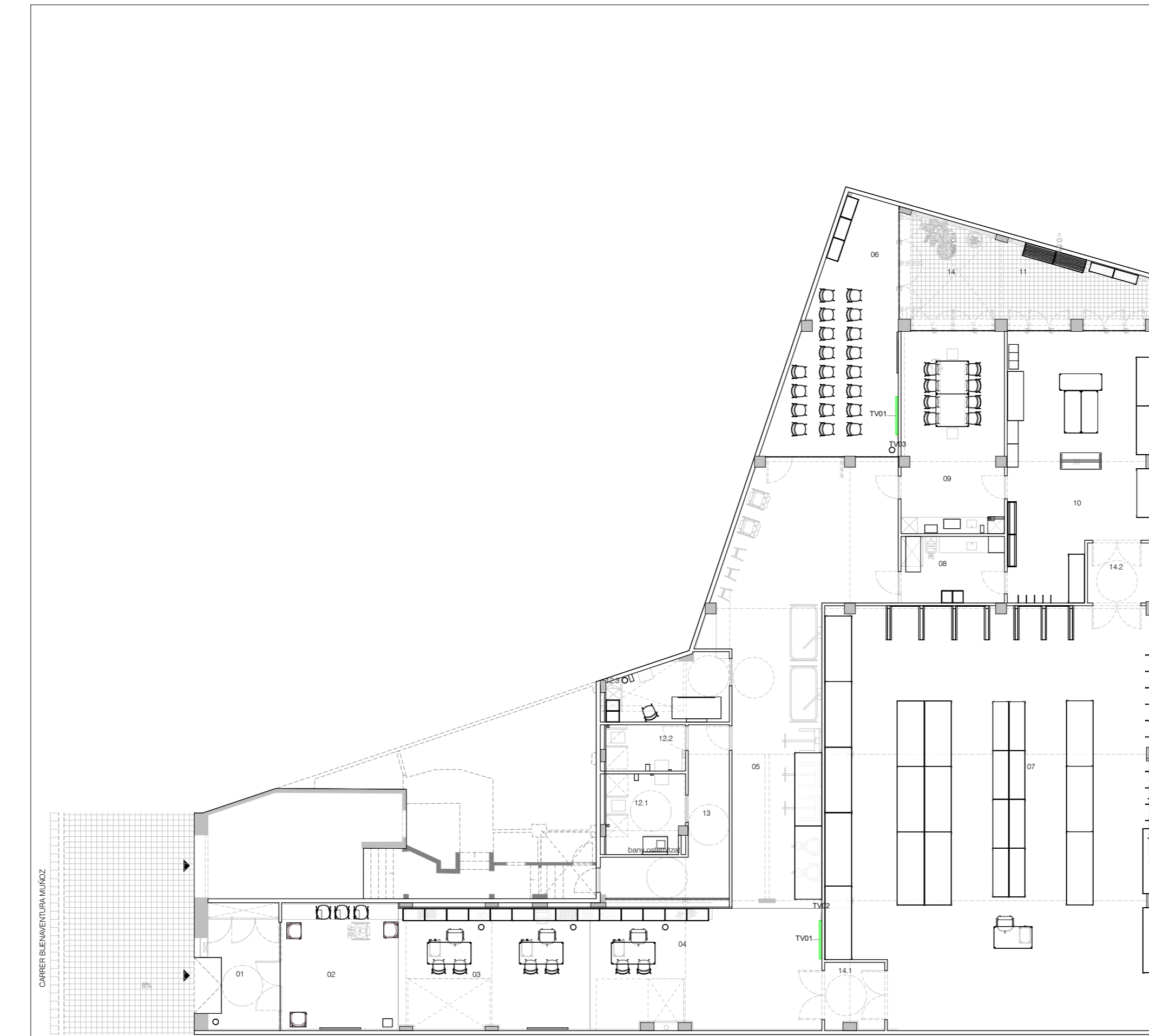

T	V	01	TV01	Pantalla tàctil interactiva amb panell IPS i resolució 4K UHD, apta per a orientació vertical i/o horitzontal, amb tacte multipunt de 16 punts, funcions d' anotació ultraprecisa i escriptura manual, així com funcions de captura i capa. Pantalla amb recobriments antibacterià que limita la proliferació de bacteris. Amb 2 altaveus integrats de 10 W, nivell de brillantor mínim de 400 cd/m² i angle de visió 178° horitzontal i vertical. Equip amb sistema operatiu integrat Tizen 6.5 / Android, navegador d' internet incorporat i estructura robusta amb pell líquida exclusiva irrompible. Compatible amb compartició de continguts des de PC, mòbil o tauleta (Miracast i AirPlay 2), amb funció SmartView+ (visualització simultània de fins a 6 pantalles, amb possibilitat de connexió de fins a 50 dispositius) i MagicINFO per a transmissió de continguts i alertes directament a la pantalla. Amb emmagatzematge intern de 16 GB. Alimentació AC 100-240 V, 50/60 Hz, consum màxim 250 W, consum en ús normal 150 W i en espera 0,5 W. Connexions i interfícies: 3 HDMI, 3 USB, Mini Jack, RJ45, RS232, DisplayPort i Micro USB, i connexions sense fils Wi-Fi i Bluetooth. Compatible amb muntatge VESA 800 x 400 mm. Dimensions aproximades 1670 x 981,4 x 90,7 mm i pes 44,5 kg. Inclou elements de fixació, instal·lació, anivellació, configuració i comprovació final de funcionament.
T	V	02	TV02	Suport de paret per a pantalles de 55" a 80", apte per a instal·lació en espais públics, amb mecanisme de bloqueig antirobatori mitjançant cadenat. Capacitat de càrrega mínima fins a 75 kg, compatible amb estàndard VESA 800 x 400 mm, per a orientació horitzontal. Inclou elements de fixació, muntatge, nivellació i comprovació final de correcta instal·lació.
T	V	03	TV03	Suport mòbil professional per a pantalla interactiva/monitor, d'ús intensiu, apte per a sales de reunions, conferències o aules de formació, amb sistema de rotació 90° (orientació vertical/horitzontal) i inclinació ergonòmica de 5° per facilitar l'escriptura i la interacció. Equip amb gestió integrada de cablejat a la columna i compartiment per allotjar regleta d'alimentació, per mantenir els cables ocults i ordenats i millorar la seguretat. Inclou muntatge, fixacions, ajustos i verificació final de funcionament.

T: 4

T	Instal·lacions Tecnològiques	V	Audiovisuales	01	TV01
T	Instal·lacions Tecnològiques	V	Audiovisuales	02	TV02
T	Instal·lacions Tecnològiques	V	Audiovisuales	03	TV03

T: 4

**NPA PB +0.0 CODIFICACIÓ EQUIPAMENT  
 INSTAL·LACIONS TECNOLÒGIQUES (T)**  
 1: 75

NUM 10BIS

SENYALÍSTICA						
Type Mark	4.12 Grup Mobiliari	4.12 Descripció Grup Mobiliari	4.13 Subgrup Mobiliari	4.13 Descripció Subgrup Mobiliari	04.03 Codi constructiu	04.05 Descripció constructiva
2	S	Senyalística	I	Interior	SI01	Senyalística de directori general format per lletres de 2 cm d'altura tallades en vinil de 5 micres qualitat MAC TAC/EXIS de color a definir per DF. Tipografia Trade Gothic Bold2 pels títols de planta. Tipografia Trade Gothic pels títols d'espais. Retolació d'acord amb definició d'espais a determinar
SI01: 1						
3	S	Senyalística	I	Interior	SI02	Directoris generals i direccionals formats per llebes de 2 cm d'altura tallades en vinil de 5 micres, qualitat MAC TAC/EXIS de color a definir per DF. Tipografia Trade Gothic Bold2 pels títols de planta. Tipografia Trade Gothic pels títols d'espais. Retolació d'acord amb definició d'espais a determinar
SI02: 3						
4	S	Senyalística	I	Interior	SI03	text indicatiu sales formats per lletres de 4 cm d'altura tallades en vinil de 5 micres, qualitat MAC TAC/EXIS de color a definir per DF. Tipografia Trade Gothic. Retolació d'acord amb definició d'espais a determinar
SI03: 15						
5	S	Senyalística	I	Interior	SI04	Subministrament i muntatge de pictogrames formats per icones de 15 cm d'altura tallades en vinil de 5 micres, qualitat MAC TAC/EXIS de color a definir per DF
SI04: 16						
	S	Senyalística	X	Exterior	SX01	Peça d'alumini de 45 cm d'alçada de color vermell Pantone 186C i negre la franja lateral esquerra, amb textos de color blanc i negre i logotips Ajuntament de Barcelona
SI01: 1						
1	S	Senyalística	X	Exterior	SX02	placa institucional del sistema públic, de color gris RAL 7038, de mides 450 x 450 mm, format per planxa d'acer esmaltat al foc a 850°C o alumini oxilacat, retolació mitjançant serigrafia amb tints de dos components amb quatre plegaments a 90° de 20 mm, marc format per perfils angulars de 20x20x2 mm d'acer laminat en fred i galvanitzats. El mar se subjecta al parament vertical amb cargols de cabota plana, tacs de PVC i volanderes separadores d'acer. Veure més detall d'elements al manual gràfic de senyalització d'equipaments públics de l'Ajuntament de Barcelona

SX02: 1  
Grand total: 37

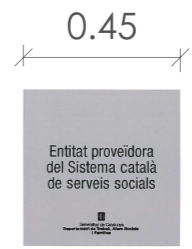
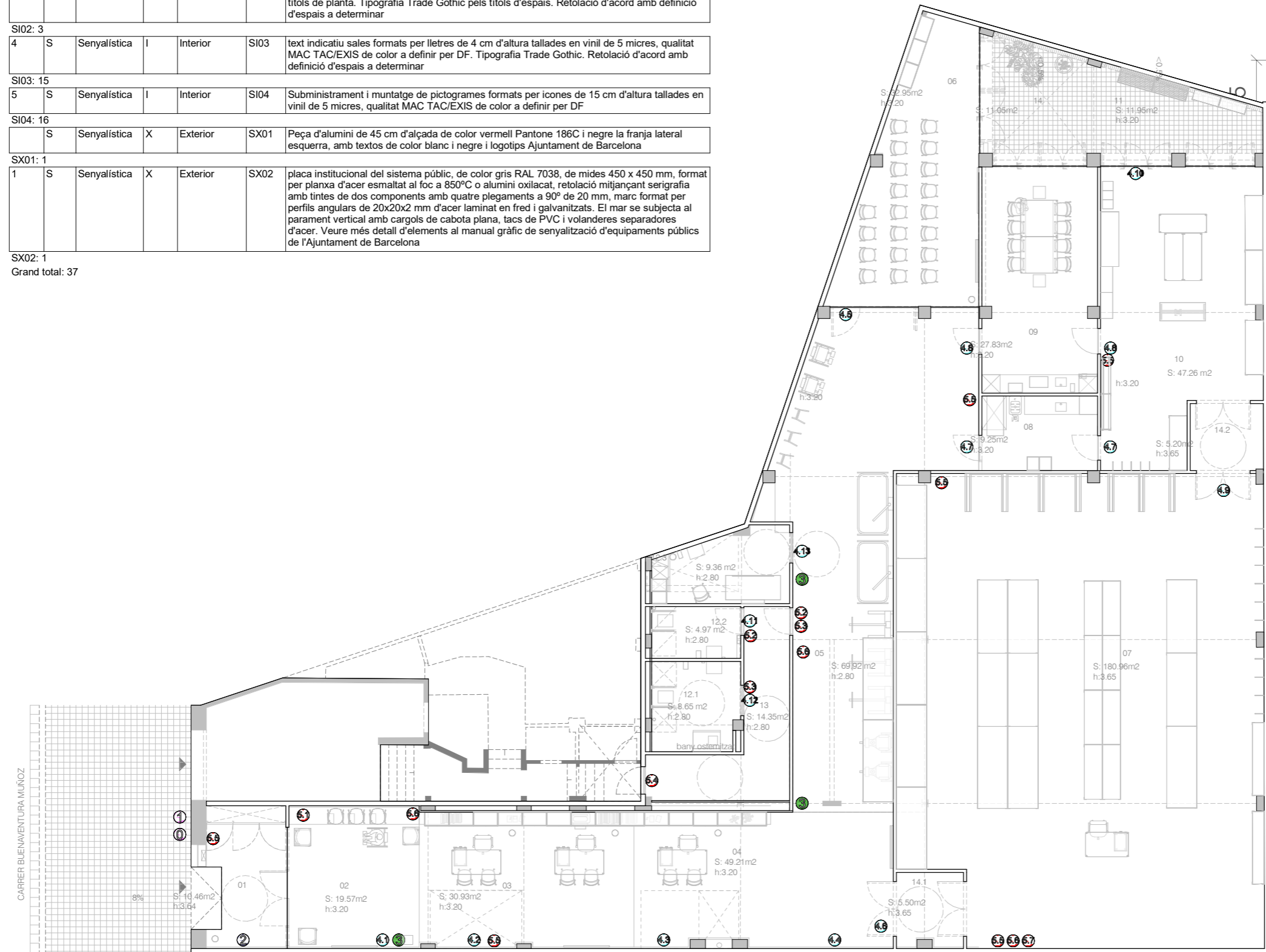

● Senyal Exterior Equipament Territorial

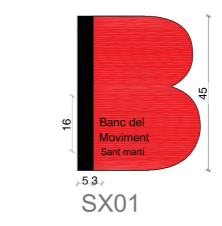

① Senyal Institucional Equipament Territorial



● SI01 Senyals Orientatives

PLANTA BAIXA	
Sala d'espera	Reunions - Office
Recepció	Manteniment i neteja
Exposició	Espai d'assecat
Formació	Bany
Magatzem	Bany adaptat
Espai de rentat	Canviador i vestuari

● SI02 Senyal Mixtes

PLANTA BAIXA	
→ Exposició	
→ Formació	
→ Bany	

④ SI03 Senyals Interiors

- 4.1 Sala d'espera
- 4.2 Recepció
- 4.3 Administració i assessorament
- 4.4 Exposició
- 4.5 Formació
- 4.6 Magatzem
- 4.7 Espai de rentat
- 4.8 Sala reunions-Office
- 4.9 Manteniment i neteja
- 4.10 Espai d'assecat
- 4.11 Bany
- 4.12 Bany adaptat
- 4.13 Canviador i vestuari

⑤ SI05 Senyals Pictogrames

- 6.1 Sala d'espera
- 6.2 Serveis higiènic mixtos
- 6.3 Serveis Higiènic accessibles
- 6.4 Escalles
- 6.5 Consigna
- 6.6 Extintor
- 6.7 Polsador d'alarma

NPA PB +0.0 SENYALÈTICA  
1:75

0 Senyal Exterior Equipament Territorial  
1 Senyal Exterior Equipament Territorial

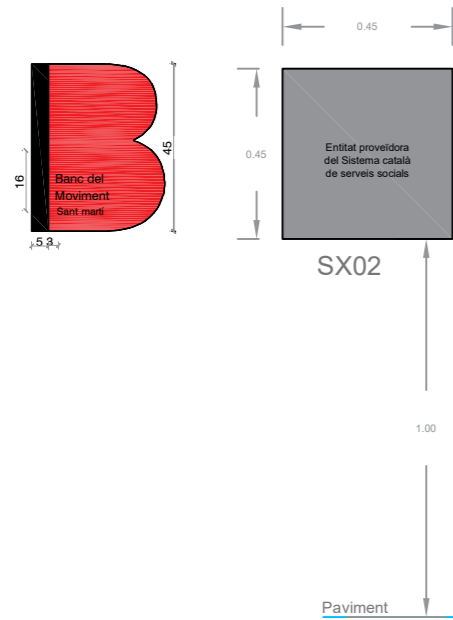

Senyal institucional: 1 Unitat

Peça d'alumini de 60 cms d'alçada de color vermell Pantone 186C i negre la franja lateral esquerra, amb textos de color blanc i negre i logotips Auntament de Barcelona.

\*Veure més detall d'elements al manual gràfic de senyalització d'equipaments públics de l'Ajuntament de Barcelona

Placa institucional: 1 Unitat

Peça quadrada de 45 x 45 cms de color gris Pantone 428C, amb textos de color negre Helvetica Light, Bold i Condensed.

\*En cas de tenir algun dubte, cal seguir el Pla d'identificació visual de la generalitat de Catalunya. El model i característiques estan especificats en l'annex 5 de l'Instrucció 1/2017 de la Secretaria General relativa a la implementació del Pla de visualització de les inversions en infraestructures socials del Sistema català de serveis socials

2 Senyals Orientatives SI01

PLANTA BAIXA	
Sala d'espera	Reunions - Office
Recepció	Manteniment i neteja
Exposició	Espai d'assecat
Formació	Bany
Magatzem	Bany adaptat
Espai de rentat	Canviador i vestuari

1 Unitat

Senyalística de directori general format per lletres de 2 cm d'altura tallades en vinil de 5 micres qualitat MAC TAC/EXIS de color a definir per DF. Tipografia Trade Gothic Bold2 pels títols de planta. Tipografia Trade Gothic pels títols d'espais. Retolació d'acord amb definició d'espais a determinar

3 Senyal Mixtes SI02

PLANTA BAIXA	
Exposició	
Formació	
Bany	

3 Unitats

Senyalística de directoris generals i direccionals formats per llebes de 2 cm d'altura tallades en vinil de 5 micres, qualitat MAC TAC/EXIS de color a definir per DF. Tipografia Trade Gothic Bold2 pels títols de planta. Tipografia Trade Gothic pels títols d'espais. Retolació d'acord amb definició d'espais a determinar

4 Senyals Interiors SI03



15 Unitats

Text indicatiu sales formats per lletres de 4 cm d'altura tallades en vinil de 5 micres, qualitat MAC TAC/EXIS de color a definir per DF. Tipografia Trade Gothic. Retolació d'acord amb definició d'espais a determinar.

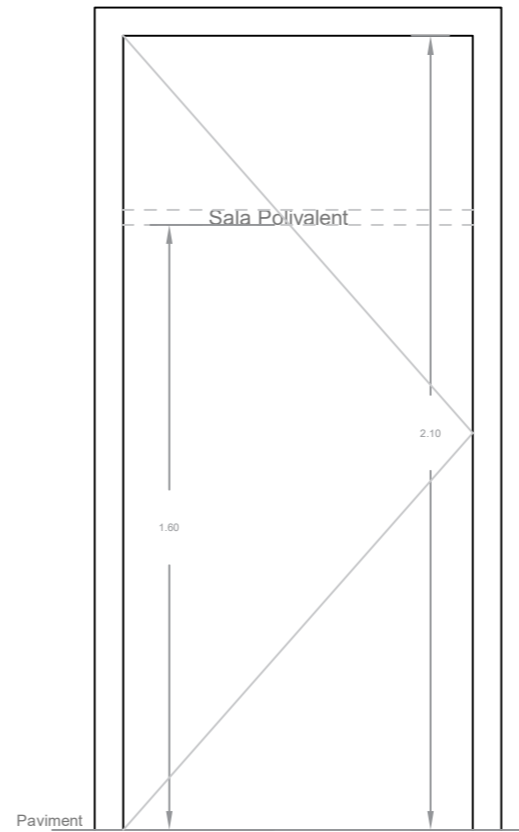

- 4.1 Sala d'espera
- 4.2 Recepció
- 4.3 Administració i assessorament
- 4.4 Exposició
- 4.5 Formació
- 4.6 Magatzem
- 4.7 Espai de rentat
- 4.8 Sala reunions-Office
- 4.9 Manteniment i neteja
- 4.10 Espai d'assecat
- 4.11 Bany
- 4.12 Bany adaptat
- 4.13 Canviador i vestuari

5 Senyals Pictogrames SI04

- 5.1 Sala d'espera 1 ut
- 5.2 Serveis higiènics mixtos 2 ut
- 5.3 Serveis Higiènics accessibles 2 ut
- 5.4 Escales 1 ut
- 5.5 Extintor 6 ut
- 5.6 Polsador d'alarma 2 ut
- 5.7 Boca d'incendi 1 ut

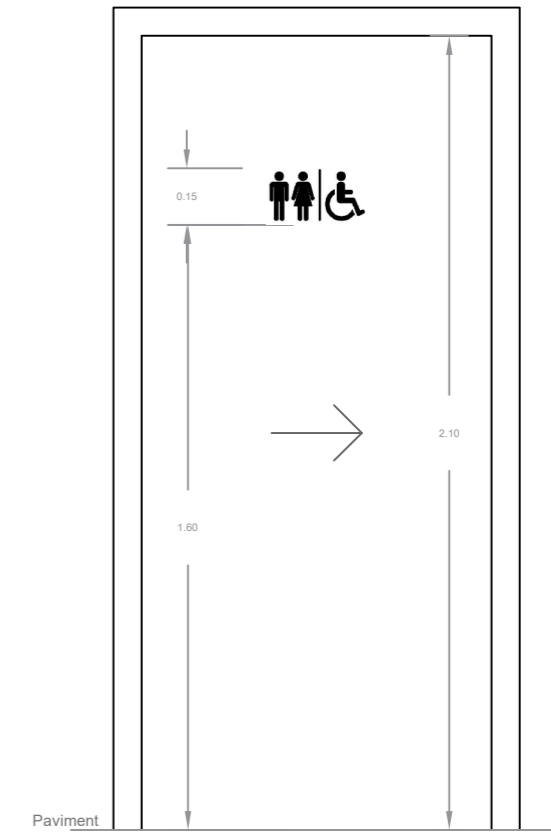

16 Unitats

Pictogrames formats per icones de 15 cms d'altura tallades en vinil de 5 micres qualitat MAC TAC/EXIS de color a definir per DF. Tipografia Arial, Helvètica, Universal, Verdana o Tahoma.

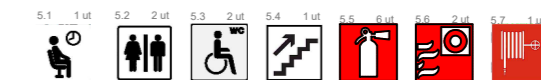



**FITXES MOBILIARI**

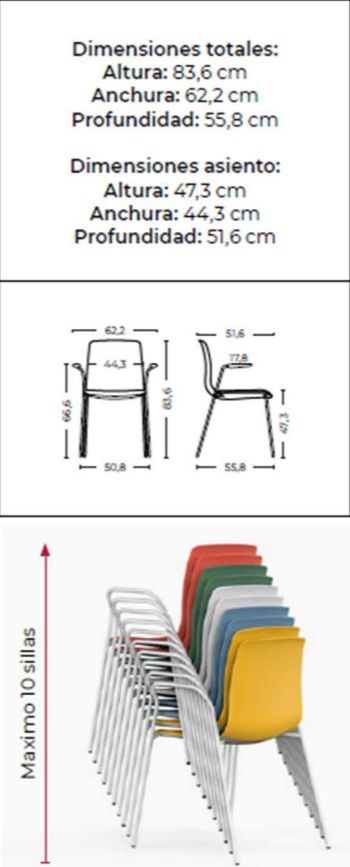

FITXES ELEMENTS PRINCIPALS	
<b>Grup:</b>	E Mobiliari Estàndard
<b>Subgrup:</b>	A Administratiu
<b>Codi:</b>	EA01
<b>Unitats:</b>	3
<b>Element:</b>	Cadira amb pala d'escriptura i braços Dimensions totals: H: 80-84 cm; A: 52-58 cm; P: 52-58 cm
<b>Descripció:</b>	
<p>Cadira amb pala d'escriptura i braços. Estructura de 4 potes fabricada amb tub d'acer de Ø 18 mm, amb un gruix de 2,5 mm als tubs davanters i 2 mm als posteriors, acabada amb pintura epoxi negra. Respatller perforat per un major confort tèrmic a l'usuari, facilitant la transpiració. Les seves formes arrodonides acullen la postura de manera suau, oferint un descans adequat. Fabricada en polipropilè. Dimensions totals – Alçada: entre 80-84 cm / Amplada: entre 52-58 cm / Fons: entre 52-58 cm. Dimensions aprox de la pala – Amplada: 23 cm / Fons: 33,5 cm. Pala d'escriptura de tauler Kompres de 13 mm de gruix i acabat gris. Apilable fins a 5 unitats</p>	
<b>Ubicació i quantitat:</b>	
02 Sala d'espera	3
<b>Total:</b>	3
Redactor: Miquel Mas Arquitectes S.L.P	Projecte de mobiliari i senyalística en el marc del contracte per l'adequació d'un local al carrer Buenaventura Muñoz 10 bis al districte de Sant Martí de Barcelona, per destinar-ho a un Banc del moviment

FITXES ELEMENTS PRINCIPALS	
<b>Grup:</b>	E Mobiliari Estàndard
<b>Subgrup:</b>	A Administratiu
<b>Codi:</b>	EA02
<b>Unitats:</b>	3
<b>Element:</b>	Cadira amplada especial
<b>Descripció:</b>	
<p>Cadira amb braços model XL (ample especial), de 58 cm d'amplada, 51 cm de fondària i 80 cm d'alçada total, amb alçada de seient de 46 cm, amb estructura i potes de fusta massissa de faig, acabat vernissat, respatller de contraplacat corbat de faig amb acabat tapissat; seient entapissat amb escuma de poliuretà sobre corretges elàstiques tensionades; braços integrats en la pròpia estructura; incloent protectors per a paviment, totalment acabada i col·locada. Dissenyada per a facilitar la mobilitat de les persones.</p>	
<b>Ubicació i quantitat:</b>	
02 Sala d'espera	3
<b>Total:</b>	3
Redactor: Miquel Mas Arquitectes S.L.P	Projecte de mobiliari i senyalística en el marc del contracte per l'adequació d'un local al carrer Buenaventura Muñoz 10 bis al districte de Sant Martí de Barcelona, per destinar-ho a un Banc del moviment

FITXES ELEMENTS PRINCIPALS	
<b>Grup:</b>	E Mobiliari Estàndard
<b>Subgrup:</b>	A Administratiu
<b>Codi:</b>	EA03
<b>Unitats:</b>	4
<b>Element:</b>	Cadira operativa
<b>Descripció:</b>	
<p>Cadira d'oficina, amb rodes, de 5 radis, base d'alumini, mecanisme sincro, regulació d'alçada del seient amb pistó de gas, respall amb regulació d'alçada i regulació lumbar, seient amb regulació de profunditat, braços 2D regulable en alçada i amplada. Tela ignífuga color a escollir (normalment negre). Sense capçal. La carcassa interior s'entapissa amb tela a l'elecció del client com pot ser la ignífuga M-1. El seient també està compost per una carcassa interior la missió de la qual és conferir la forma adequada al seient perquè s'adapti a la morfologia de l'usuari. La goma-escumeja del seient és de 55 mm de gruix i amb una densitat de 45 Kg/m<sup>3</sup>.</p>	
	
<b>Ubicació i quantitat:</b>	
03-04 Recepció	3
07 Magatzem	1
<b>Total:</b>	4
	
Redactor:	Projecte de mobiliari i senyalística en el marc del contracte per l'adequació d'un local al carrer Buenaventura Muñoz 10 bis al districte de Sant Martí de Barcelona, per destinar-ho a un Banc del moviment
Miquel Mas Arquitectes S.L.P	

FITXES ELEMENTS PRINCIPALS	
<b>Grup:</b>	E Mobiliari Estàndard
<b>Subgrup:</b>	A Administratiu
<b>Codi:</b>	EA04
<b>Unitats:</b>	6
<b>Element:</b>	Cadira confident amb braços
<b>Descripció:</b>	
<p>Cadira apilable amb braços metàl·lics color a escollir. Cadira apilable en 10 unitats, amb braços amb carcassa de polipropilè, color a escollir per la DF, estructura d'acer blanc, de quatre potes. H: 80,4 cm. / A: 58,2 cm. / F: 54 cm. Ha de complir mitjançant certificació la norma UNE EN 13761.</p>	
	
<b>Ubicació i quantitat:</b>	
03-04 Recepció	6
<b>Total:</b>	6
	
Redactor:	Projecte de mobiliari i senyalística en el marc del contracte per l'adequació d'un local al carrer Buenaventura Muñoz 10 bis al districte de Sant Martí de Barcelona, per destinar-ho a un Banc del moviment
Miquel Mas Arquitectes S.L.P	

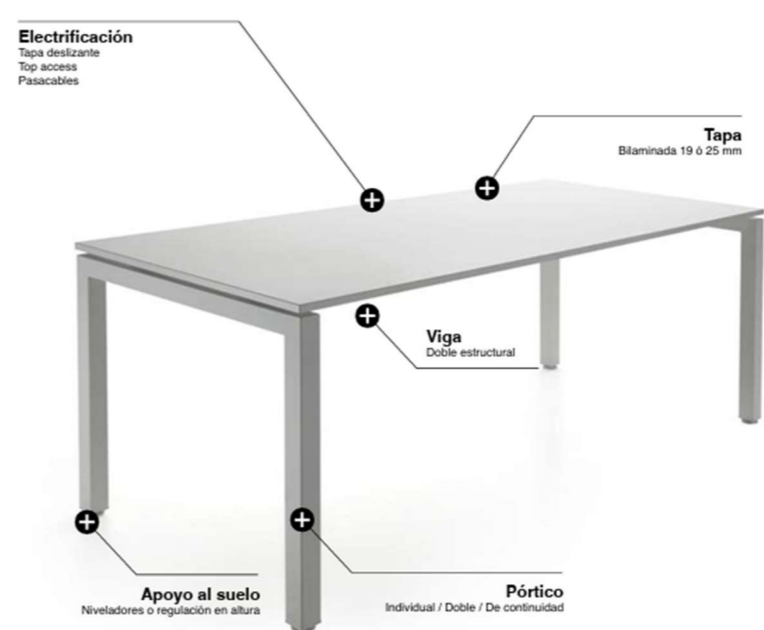
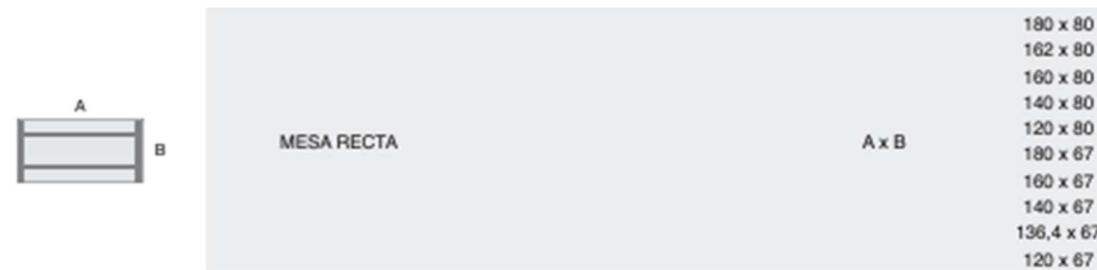
FITXES ELEMENTS PRINCIPALS	
<b>Grup:</b>	E Mobiliari Estàndard
<b>Subgrup:</b>	A Administratiu
<b>Codi:</b>	EA05
<b>Unitats:</b>	29
<b>Element:</b>	Cadira confident apilable
<b>Descripció:</b>	
<p>Cadira apilable sense braços color a escollir. Cadira apilable en 10 unitats, amb carcassa de polipropilè, color a escollir per la DF, estructura d'acer, de quatre potes. H: 80,4 cm. / A: 58,2 cm. / F: 54 cm. Ha de complir mitjançant certificació la norma UNE EN 13761.</p>	
	
<p><b>Dimensiones totales:</b>            Altura: 83,6 cm            Anchura: 50,8 cm            Profundidad: 55,8 cm</p> <p><b>Dimensiones asiento:</b>            Altura: 47,3 cm            Anchura: 44,3 cm            Profundidad: 51,6 cm</p>	
	
<b>Ubicació i quantitat:</b>	
06 Formació	20
09 Reunions office	8
12.3 Canviador	1
<b>Total:</b>	29
	
<b>Redactor:</b> Miquel Mas Arquitectes S.L.P	
Projecte de mobiliari i senyalística en el marc del contracte per l'adequació d'un local al carrer Buenaventura Muñoz 10 bis al districte de Sant Martí de Barcelona, per destinar-ho a un Banc del moviment	

FITXES ELEMENTS PRINCIPALS	
<b>Grup:</b>	E Mobiliari Estàndard
<b>Subgrup:</b>	A Administratiu
<b>Codi:</b>	EA11
<b>Unitats:</b>	3
<b>Element:</b>	Taula operativa H740xL1600xP800 mm
<b>Descripció:</b>	
<p>Taula operativa H740xL1600xP800 mm composta estructura de marc obert de secció quadrada de 50 mm, d'acer pintat amb pintura epoxi color a escollir acabat melaminat de 25mm de gruix, cantell d'ABS de 2mm. Inclou kit d'electrificació de 4 endolls amb top accés amb la tapa del mateix acabat que el sobre de taula.</p>	
	
	
<b>Ubicació i quantitat:</b>	
03-04 Recepció	3
<b>Total:</b>	3
	
<b>Redactor:</b> Miquel Mas Arquitectes S.L.P	
Projecte de mobiliari i senyalística en el marc del contracte per l'adequació d'un local al carrer Buenaventura Muñoz 10 bis al districte de Sant Martí de Barcelona, per destinar-ho a un Banc del moviment	

FITXES ELEMENTS PRINCIPALS																																		
<b>Grup:</b>	E Mobiliari Estàndard																																	
<b>Subgrup:</b>	A Administratiu																																	
<b>Codi:</b>	EA12																																	
<b>Unitats:</b>	1																																	
<b>Element:</b>	Taula operativa H740xL1400xP800 mm																																	
<b>Descripció:</b>																																		
<p>Taula operativa H740xL1400xP800 mm composta estructura de marc obert de secció quadrada de 50 mm, d'acer pintat amb pintura epoxi color a escollir acabat melaminat de 25mm de gruix, cantell d'ABS de 2mm. Inclou kit d'electrificació de 4 endolls amb top accés amb la tapa del mateix acabat que el sobre de taula.</p>																																		
<table border="1"> <thead> <tr> <th>A</th> <th>B</th> <th>A x B</th> </tr> </thead> <tbody> <tr><td>180</td><td>80</td><td>180 x 80</td></tr> <tr><td>162</td><td>80</td><td>162 x 80</td></tr> <tr><td>160</td><td>80</td><td>160 x 80</td></tr> <tr><td>140</td><td>80</td><td>140 x 80</td></tr> <tr><td>120</td><td>80</td><td>120 x 80</td></tr> <tr><td>180</td><td>67</td><td>180 x 67</td></tr> <tr><td>160</td><td>67</td><td>160 x 67</td></tr> <tr><td>140</td><td>67</td><td>140 x 67</td></tr> <tr><td>136,4</td><td>67</td><td>136,4 x 67</td></tr> <tr><td>120</td><td>67</td><td>120 x 67</td></tr> </tbody> </table>		A	B	A x B	180	80	180 x 80	162	80	162 x 80	160	80	160 x 80	140	80	140 x 80	120	80	120 x 80	180	67	180 x 67	160	67	160 x 67	140	67	140 x 67	136,4	67	136,4 x 67	120	67	120 x 67
A	B	A x B																																
180	80	180 x 80																																
162	80	162 x 80																																
160	80	160 x 80																																
140	80	140 x 80																																
120	80	120 x 80																																
180	67	180 x 67																																
160	67	160 x 67																																
140	67	140 x 67																																
136,4	67	136,4 x 67																																
120	67	120 x 67																																
<b>Ubicació i quantitat:</b>																																		
07 Magatzem	1																																	
<b>Total:</b>	1																																	
Redactor:	Miquel Mas Arquitectes S.L.P																																	
<p>Projecte de mobiliari i senyalística en el marc del contracte per l'adequació d'un local al carrer Buenaventura Muñoz 10 bis al districte de Sant Martí de Barcelona, per destinar-ho a un Banc del moviment</p>																																		





FITXES ELEMENTS PRINCIPALS	
<b>Grup:</b>	E Mobiliari Estàndard
<b>Subgrup:</b>	A Administratiu
<b>Codi:</b>	EA13
<b>Unitats:</b>	2
<b>Element:</b>	Taula operativa H740xL1200xP1200 mm
<b>Descripció:</b>	
<p>Taula operativa H740xL1200xP1200 mm composta estructura de marc obert de secció quadrada de 50 mm, d'acer pintat amb pintura epoxi color a escollir acabat melaminat de 25mm de gruix, cantell d'ABS de 2mm. Inclou kit d'electrificació de 4 endolls amb top accés amb la tapa del mateix acabat que el sobre de taula.</p>	
<b>Ubicació i quantitat:</b>	
09 Reunions office	2
<b>Total:</b>	2
Redactor:	Miquel Mas Arquitectes S.L.P
<p>Projecte de mobiliari i senyalística en el marc del contracte per l'adequació d'un local al carrer Buenaventura Muñoz 10 bis al districte de Sant Martí de Barcelona, per destinar-ho a un Banc del moviment</p>	

FITXES ELEMENTS PRINCIPALS	
<b>Grup:</b>	E Mobiliari Estàndard
<b>Subgrup:</b>	A Administratiu
<b>Codi:</b>	EA21
<b>Unitats:</b>	4
<b>Element:</b>	Buc amb rodes metàl·lic de 3 calaixos amb clau, de mides L420 x P525 x H543 mm
<b>Descripció:</b>	
<p>Buc de calaixos compost per estructura de xapa d'acer de 0,7 mm de gruix amb envoltant única sense unions vistes. De 3 calaixos amb rodes. Acabat color a escollir. Pintura electrostàtica; gruix de capa 90 micres. Protecció anti-oxidació. Tancament amb sistema anti-bolcada. Envoltant única sense unions vistes. Bombí amb clau posicionament d'obertura i tancament. Insonorització i suavitat en accions d'extracció i tancament. Rodes silencioses de seguretat amb frenada rodes davanteres.</p>	
	
<p>CHAPA - TODO 1 COLOR (0,7 mm) / CHAPA - COMBINACIÓN 2 COLORES (0,7 mm)</p> <p>ACABADOS BAJO PROYECTO Para proyectos que requieran personalización, consulte con el departamento comercial.</p> <p>  </p>	
<b>Ubicació i quantitat:</b>	
03-04 Recepció	3
07 Magatzem	1
<b>Total:</b>	<b>4</b>
 <p>Redactor: Miquel Mas Arquitectes S.L.P</p> <p>Projecte de mobiliari i senyalística en el marc del contracte per l'adequació d'un local al carrer Buenaventura Muñoz 10 bis al districte de Sant Martí de Barcelona, per destinar-ho a un Banc del moviment</p>	

FITXES ELEMENTS PRINCIPALS	
<b>Grup:</b>	E Mobiliari Estàndard
<b>Subgrup:</b>	A Administratiu
<b>Codi:</b>	EA22
<b>Unitats:</b>	6
<b>Element:</b>	Armari baix H750xL800xP420 mm
<b>Descripció:</b>	
<p>EA22 - Armari baix H750xL800xP420 mm compost per estructura: Laterals exteriors, posterior i sobre fabricats en xapa laminada en fred de 0,8 mm i de 1.2 mm als baixos, sòcol, suports anivelladors i suports inferiors de cargol. Laterals interiors fabricats en 0,8 mm, desmuntables i units a l'estructura mitjançant cargols de rosca, xapa zincats blanc. Els baixos inclouen 2 reforços que actuen com a suport pels anivelladors regulables interiors, per a un correcte assentament de la llibreria al terra. Portes de melamina de 19mm de gruix amb pany i clau, obertura de portes amb nansa. Inclou 1 prestatges metàl·lics aptes per penjar carpetes. Amb clau mestre. Amb tapa superior de melamina.</p>	
	
<b>Ubicació i quantitat:</b>	
03-04 Recepció	6
<b>Total:</b>	<b>6</b>
 <p>Redactor: Miquel Mas Arquitectes S.L.P</p> <p>Projecte de mobiliari i senyalística en el marc del contracte per l'adequació d'un local al carrer Buenaventura Muñoz 10 bis al districte de Sant Martí de Barcelona, per destinar-ho a un Banc del moviment</p>	



FITXES ELEMENTS PRINCIPALS	
<b>Grup:</b>	E Mobiliari Estàndard
<b>Subgrup:</b>	A Administratiu
<b>Codi:</b>	EA23
<b>Unitats:</b>	3
<b>Element:</b>	Armari alt H1980xL800xP420 mm
<b>Descripció:</b>	
<p>Armari alt H1980xL800xP420 mm compost per Estructura: Laterals exteriors, posterior i sobre fabricats en xapa laminada en fred de 0,8 mm i de 1.2 mm als baixos, sòcol, suports anivelladors i suports inferiors de cargol. Laterals interiors fabricats en 0,8 mm, desmuntables i units a l'estructura mitjançant cargols de rosca, xapa zincats blanc. Els baixos inclouen 2 reforços que actuen com a suport pels anivelladors regulables interiors, per a un correcte assentament de la llibreria al terra. Portes de melamina de 19mm de gruix amb pany i clau, obertura de portes amb nansa. Inclou 4 prestatges metàl·lics aptes per penjar carpetes. Amb clau mestre. Amb tapa superior de melamina.</p>	
	
<b>Ubicació i quantitat:</b>	
06 Formació	3
<b>Total:</b>	3
	
<p>Redactor: Miquel Mas Arquitectes S.L.P</p>	
<p>Projecte de mobiliari i senyalística en el marc del contracte per l'adequació d'un local al carrer Buenaventura Muñoz 10 bis al districte de Sant Martí de Barcelona, per destinar-ho a un Banc del moviment</p>	



FITXES ELEMENTS PRINCIPALS	
<b>Grup:</b>	E Mobiliari Estàndard
<b>Subgrup:</b>	A Administratiu
<b>Codi:</b>	EA24
<b>Unitats:</b>	4
<b>Element:</b>	Armari mixt H1630xL800xP420 mm
<b>Descripció:</b>	
<p>Armari mixte mides totals H1630xL800xP420 mm compost per estructura metàl·lica, portes corredisses inferiors acabat METALIC XAPA i doble balda superior. Estructura: Laterals exteriors, posterior i sobre fabricats en xapa laminada en fred de 0,8 mm i de 1.2 mm als baixos, sòcol, suports anivelladors i suports inferiors de cargol. Laterals interiors fabricats en 0,8 mm, desmuntables i units a l'estructura mitjançant cargols de rosca, xapa zincats blanc. Els baixos inclouen 2 reforços que actuen com a suport pels anivelladors regulables interiors, per a un correcte assentament de la llibreria al sòl. Portes de xapa amb pany i clau. Inclou 3 prestatges metàl·lics aptes per penjar carpetes. Tot en color blanc. Amb clau mestre. Amb tapa superior de melamina.</p>	
	
<b>Ubicació i quantitat:</b>	
03-04 Recepció	4
<b>Total:</b>	4
	
<p>Redactor: Miquel Mas Arquitectes S.L.P</p>	
<p>Projecte de mobiliari i senyalística en el marc del contracte per l'adequació d'un local al carrer Buenaventura Muñoz 10 bis al districte de Sant Martí de Barcelona, per destinar-ho a un Banc del moviment</p>	

FITXES ELEMENTS PRINCIPALS	
<b>Grup:</b>	E Mobiliari Estàndard
<b>Subgrup:</b>	A Administratiu
<b>Codi:</b>	EA25
<b>Unitats:</b>	4
<b>Element:</b>	Armari mixt H1630xL800xP420 mm (mobilitat reduïda)
<b>Descripció:</b>	
<p>Armari mides totals H1630xL800xP420 mm compost per estructura metàl·lica, part inferior buida acabat METALIC XAPA i doble balda superior. Sense sòcol, fixat a laterals i a paret amb un espai lliure inferior inferior de 75 cm, apte per accedir a persones amb mobilitat reduïda.</p>	
 <div style="display: flex; justify-content: space-around; align-items: flex-start;"> <div style="text-align: center;"> <p><b>Estructura Metal</b></p>  <p>Blanco Aluminizado</p> </div> <div style="text-align: center;"> <p><b>Puertas   Cajones (Melamina)</b></p>  <p>Blanco Acacia Roble Castaño Fresno</p> </div> </div>	
<b>Ubicació i quantitat:</b>	
03-04 Recepció	4
<b>Total:</b>	4
 <p><b>Redactor:</b> Miquel Mas Arquitectes S.L.P</p>	
<p>Projecte de mobiliari i senyalística en el marc del contracte per l'adequació d'un local al carrer Buenaventura Muñoz 10 bis al districte de Sant Martí de Barcelona, per destinar-ho a un Banc del moviment</p>	

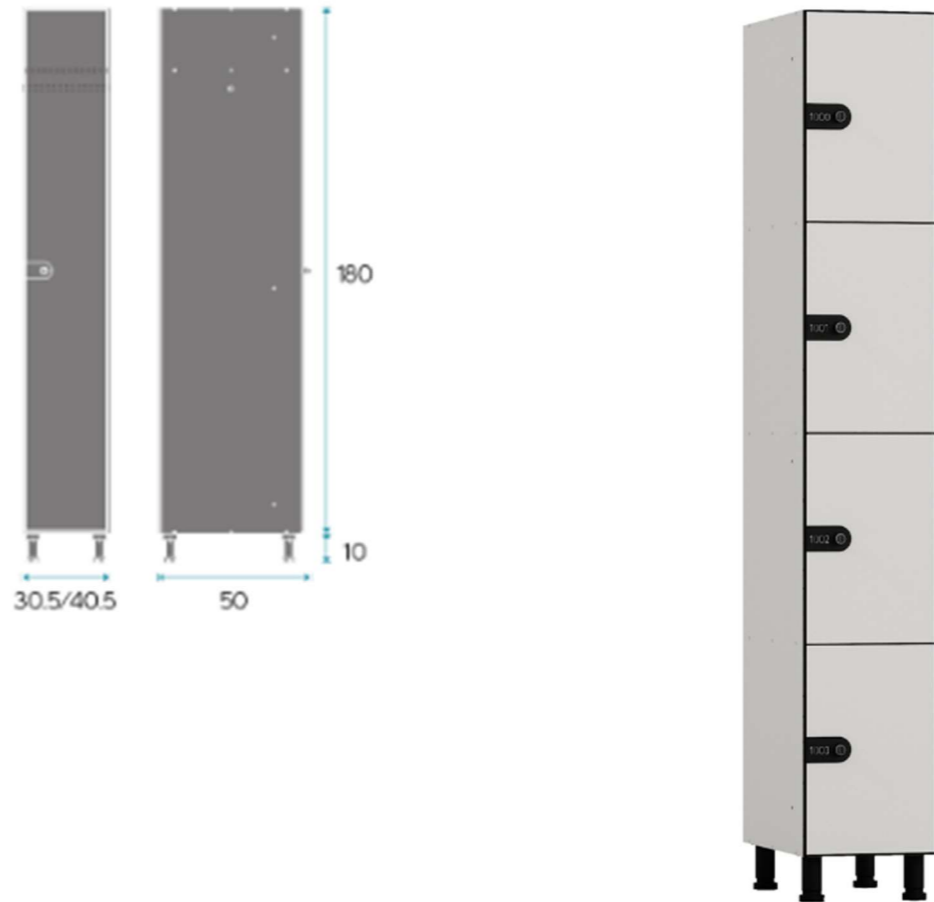

FITXES ELEMENTS PRINCIPALS	
<b>Grup:</b>	E Mobiliari Estàndard
<b>Subgrup:</b>	W Higiene
<b>Codi:</b>	EW01
<b>Unitats:</b>	2
<b>Element:</b>	Armari neteja
<b>Descripció:</b>	
<p>Armari metàl·lic per a productes de neteja, compost de porta batent i baldes interiors. MT aprox: 1800mm (H)*400mm(A)*500mm(F)</p>	
	
<b>Ubicació i quantitat:</b>	
08 Espai de rentat	2
<b>Total:</b>	2
 <p><b>Redactor:</b> Miquel Mas Arquitectes S.L.P</p>	
<p>Projecte de mobiliari i senyalística en el marc del contracte per l'adequació d'un local al carrer Buenaventura Muñoz 10 bis al districte de Sant Martí de Barcelona, per destinar-ho a un Banc del moviment</p>	

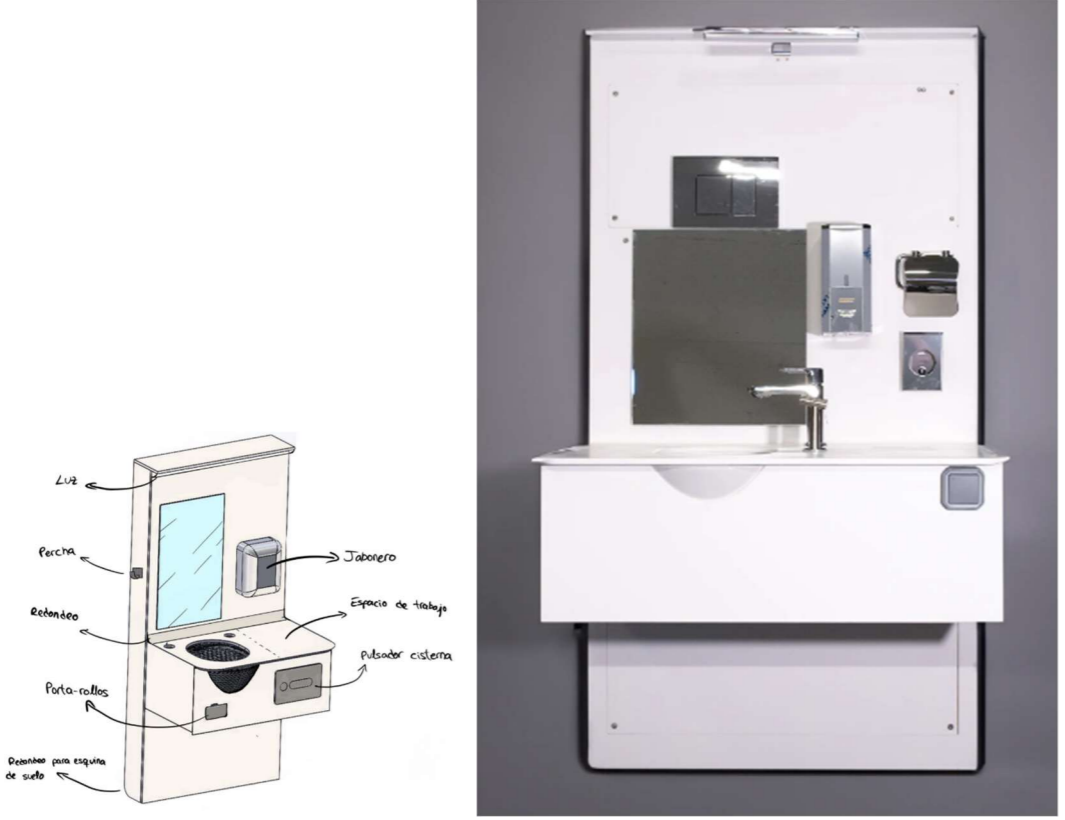
FITXES ELEMENTS PRINCIPALS	
<b>Grup:</b>	E Mobiliari Estàndard
<b>Subgrup:</b>	W Higiene
<b>Codi:</b>	EW02
<b>Unitats:</b>	1
<b>Element:</b>	Pack camilla motoritzada
<b>Descripció:</b>	
<p>Camilla de paret abatible motoritzada, amb regulació d'alçada mitjançant motor elèctric i comandament amb cable. Inclou matalasset reversible amb dues dureses diferenciades, extraïble manualment per facilitar la neteja; barra de seguretat; safata de recollida d'aigua amb sortida integrada; respall amb tres posicions regulables i dues barres horitzontals de suport per al canvi de l'usuari.</p> <p>Estructura fabricada amb tubs d'acer soldats, acer inoxidable i alumini; cos de la camilla en ABS. Alimentació elèctrica 100-240 V ~ 50/60 Hz. Càrrega màxima admissible de 220 kg. Grau de protecció IPX6. Mides totals: H:1200xL1800xA925 mm</p>	
	
<b>Ubicació i quantitat:</b>	
12.3 Canviador	1
<b>Total:</b>	1
	
Redactor:	Miquel Mas Arquitectes S.L.P
Projecte de mobiliari i senyalística en el marc del contracte per l'adequació d'un local al carrer Buenaventura Muñoz 10 bis al districte de Sant Martí de Barcelona, per destinar-ho a un Banc del moviment	

FITXES ELEMENTS PRINCIPALS	
<b>Grup:</b>	E Mobiliari Estàndard
<b>Subgrup:</b>	W Higiene
<b>Codi:</b>	EW03
<b>Unitats:</b>	2
<b>Element:</b>	Guixeta
<b>Descripció:</b>	
<p>Guixeta composta de mòdul i quatre portes en vertical amb pany i numeració de guixeta, per ambients humits. Acabat mòdul blanc i portes de fenòlic de 10 mm. Mides totals L500xP600xH1800 mm</p>	
	
<b>Ubicació i quantitat:</b>	
12.3 Canviador	2
<b>Total:</b>	2
	
Redactor:	Miquel Mas Arquitectes S.L.P
Projecte de mobiliari i senyalística en el marc del contracte per l'adequació d'un local al carrer Buenaventura Muñoz 10 bis al districte de Sant Martí de Barcelona, per destinar-ho a un Banc del moviment	



FITXES ELEMENTS PRINCIPALS	
<b>Grup:</b>	E Mobiliari Estàndard
<b>Subgrup:</b>	W Higiene
<b>Codi:</b>	EW04
<b>Unitats:</b>	1
<b>Element:</b>	Inodor per a persones amb ostomia
<b>Descripció:</b>	
<p>Inodor per a persones amb ostomia d'alçada fixa. Amb inodor suspès, cisterna encastada i polsador de cisterna frontal en encimera amb acabat crom brillant. Moble complet en Solid Surface blanc (resina d'alta resistència, no porosa, antibacteriana i de fàcil neteja). Inclou mirall de seguretat, estor per al mirall, dosificador de sabó, penjador, portarrollos, lluminària LED i aixeta amb teleduxa. Cisterna de descàrrega de 3 i 6 l amb sistema neumàtic.</p>	
	
<b>Ubicació i quantitat:</b>	
12.1 Bany adaptat	1
<b>Total:</b>	1
 <b>Redactor:</b> Miquel Mas Arquitectes S.L.P <p>Projecte de mobiliari i senyalística en el marc del contracte per l'adequació d'un local al carrer Buenaventura Muñoz 10 bis al districte de Sant Martí de Barcelona, per destinar-ho a un Banc del moviment</p>	

FITXES ELEMENTS PRINCIPALS	
<b>Grup:</b>	E Mobiliari Estàndard
<b>Subgrup:</b>	Z Magatzem
<b>Codi:</b>	EZ01
<b>Unitats:</b>	1
<b>Element:</b>	Taula treball elevable
<b>Descripció:</b>	
<p>Subministrament i col·locació de taula de treball elevadora mòbil, amb capacitat de càrrega màxima de 500 kg, apta per a l'elevació de materials i eines fins a una alçada de treball ergonòmica. Característiques tècniques: estructura metàl·lica reforçada, plataforma elevadora de 160 x 80 cm, alçada mínima d'elevació de 31 cm i alçada màxima d'elevació de 91 cm. Dimensions totals aproximades de l'equip: 167 cm de llargada, 80 cm d'amplada i 98 cm d'alçada. Pes net aproximat de 136 kg. Equipada amb rodes de 127 mm de diàmetre per al seu desplaçament, amb sistema de bloqueig. Inclou tots els elements necessaris per al seu correcte funcionament, muntatge, comprovació i posada en servei.</p>	
	
<b>Ubicació i quantitat:</b>	
10 Manteniment	1
<b>Total:</b>	1
 <b>Redactor:</b> Miquel Mas Arquitectes S.L.P <p>Projecte de mobiliari i senyalística en el marc del contracte per l'adequació d'un local al carrer Buenaventura Muñoz 10 bis al districte de Sant Martí de Barcelona, per destinar-ho a un Banc del moviment</p>	



FITXES ELEMENTS PRINCIPALS	
<b>Grup:</b>	E Mobiliari Estàndard
<b>Subgrup:</b>	Z Magatzem
<b>Codi:</b>	EZ02
<b>Unitats:</b>	3
<b>Element:</b>	Banc de treball regulable en alçada
<b>Descripció:</b>	
Banc de treball professional de 155*61 cm regulable en alçada i amb rodes amb frens sota la base. Tauler de fusta massissa de 3cm de gruix. Alçada màxima 97 cm, alçada mínima 74 cm	
	
<b>Ubicació i quantitat:</b>	
10 Manteniment	3
<b>Total:</b>	3
	
Redactor:	Miquel Mas Arquitectes S.L.P
Projecte de mobiliari i senyalística en el marc del contracte per l'adequació d'un local al carrer Buenaventura Muñoz 10 bis al districte de Sant Martí de Barcelona, per destinar-ho a un Banc del moviment	

FITXES ELEMENTS PRINCIPALS	
<b>Grup:</b>	E Mobiliari Estàndard
<b>Subgrup:</b>	Z Magatzem
<b>Codi:</b>	EZ11
<b>Unitats:</b>	5
<b>Element:</b>	Mòdul inicial Prestatge 4 nivells 1800x600xH:2000 cm
<b>Descripció:</b>	
Mòdul inicial de prestatge picking càrrega pesada. Mòdul de L:1800, F:600, H:2000 cm de 2 nivells, amb estructura metàl·lica (muntats i travessers) i prestatge metàl·lic. Càrrega per nivell: 450 kg i càrrega per mòdul: 2250 kg	
	
<b>Ubicació i quantitat:</b>	
07 Magatzem	2
10 Manteniment	3
<b>Total:</b>	5
	
Redactor:	Miquel Mas Arquitectes S.L.P
Projecte de mobiliari i senyalística en el marc del contracte per l'adequació d'un local al carrer Buenaventura Muñoz 10 bis al districte de Sant Martí de Barcelona, per destinar-ho a un Banc del moviment	

FITXES ELEMENTS PRINCIPALS	
<b>Grup:</b>	E Mobiliari Estàndard
<b>Subgrup:</b>	Z Magatzem
<b>Codi:</b>	EZ12
<b>Unitats:</b>	7
<b>Element:</b>	Extensió Prestatge 4 nivells 1800x600xH:2000 cm
<b>Descripció:</b>	
Mòdul extensió de prestatge picking càrrega pesada. Mòdul de L:1800, F:600, H:2000 cm de 2 nivells, amb estructura metàl·lica (muntats i travessers) i prestatge metàl·lic. Càrrega per nivell: 450 kg i càrrega per mòdul: 2250 kg	
	
<b>Ubicació i quantitat:</b>	
07 Magatzem	7
<b>Total:</b>	7
 <b>Redactor:</b> Miquel Mas Arquitectes S.L.P	
Projecte de mobiliari i senyalística en el marc del contracte per l'adequació d'un local al carrer Buenaventura Muñoz 10 bis al districte de Sant Martí de Barcelona, per destinar-ho a un Banc del moviment	

FITXES ELEMENTS PRINCIPALS	
<b>Grup:</b>	E Mobiliari Estàndard
<b>Subgrup:</b>	Z Magatzem
<b>Codi:</b>	EZ13
<b>Unitats:</b>	1
<b>Element:</b>	Mòdul inicial prestatge neumàtics 4 nivells 1800x400xH:2000 cm
<b>Descripció:</b>	
Doble mòdul d'estanteria metàl·lica per a emmagatzematge de llandes i cobertes pneumàtiques, formada per sistema d'estanteria ràpida universal amb prestatges de llarguers tubulars de secció ovalada, aptes per proporcionar suport estable i segur a pneumàtics i llandes. Conjunt amb 8 prestatges en total (4 per mòdul), regulables en alçada cada 33 mm, amb capacitat de càrrega màxima de 180 kg per prestatge. Inclou plaques d'anivellament. Dimensions totals aproximades de 2400 x 320 x 2000 mm (llargada x fondària x alçada). Sistema de muntatge senzill, sense cargols ni femelles, d'elevada resistència i amb acabat inoxidable	
	
<b>Ubicació i quantitat:</b>	
10 Manteniment	1
<b>Total:</b>	1
 <b>Redactor:</b> Miquel Mas Arquitectes S.L.P	
Projecte de mobiliari i senyalística en el marc del contracte per l'adequació d'un local al carrer Buenaventura Muñoz 10 bis al districte de Sant Martí de Barcelona, per destinar-ho a un Banc del moviment	

FITXES ELEMENTS PRINCIPALS	
<b>Grup:</b>	E Mobiliari Estàndard
<b>Subgrup:</b>	Z Magatzem
<b>Codi:</b>	EZ15
<b>Unitats:</b>	5
<b>Element:</b>	Mòdul inicial Prestatge 2 nivells 2700x1000xH:2500 cm
<b>Descripció:</b>	
Mòdul inicial de prestatge picking càrrega pesada. Mòdul de L:2700, F:1000, H:2500 cm de 2 nivells, amb estructura metàl·lica (muntats i travessers) i prestatge metàl·lic. Càrrega per nivell: 400 kg i càrrega per mòdul: 2250 kg	
	
<b>Ubicació i quantitat:</b>	
07 Magatzem	4
05 Exposició	1
<b>Total:</b>	5
	
<b>Redactor:</b> Miquel Mas Arquitectes S.L.P	
Projecte de mobiliari i senyalística en el marc del contracte per l'adequació d'un local al carrer Buenaventura Muñoz 10 bis al districte de Sant Martí de Barcelona, per destinar-ho a un Banc del moviment	



FITXES ELEMENTS PRINCIPALS	
<b>Grup:</b>	E Mobiliari Estàndard
<b>Subgrup:</b>	Z Magatzem
<b>Codi:</b>	EZ16
<b>Unitats:</b>	2
<b>Element:</b>	Mòdul extensió Prestatge 2 nivells 2700x1000xH:2500 cm
<b>Descripció:</b>	
Mòdul extensió de prestatge picking càrrega pesada. Mòdul de L:2700, F:1000, H:2500 cm de 2 nivells, amb estructura metàl·lica (muntats i travessers) i prestatge metàl·lic. Càrrega per nivell: 400 kg i càrrega per mòdul: 2250 kg	
	
<b>Ubicació i quantitat:</b>	
07 Magatzem	1
05 Exposició	1
<b>Total:</b>	2
	
<b>Redactor:</b> Miquel Mas Arquitectes S.L.P	
Projecte de mobiliari i senyalística en el marc del contracte per l'adequació d'un local al carrer Buenaventura Muñoz 10 bis al districte de Sant Martí de Barcelona, per destinar-ho a un Banc del moviment	

FITXES ELEMENTS PRINCIPALS	
<b>Grup:</b>	E Mobiliari Estàndard
<b>Subgrup:</b>	Z Magatzem
<b>Codi:</b>	EZ17
<b>Unitats:</b>	1
<b>Element:</b>	Mòdul inicial prestatge Cantilever simple, terre + 3 nivells. L:1000 F:1100 H:2500 mm
<b>Descripció:</b>	
Mòdul inicial prestatge Cantilever simple per emmagatzematge de càrregues de gran longitud, terre + 3 nivells. L:1000 F:1100 H:2500 mm. , amb estructura metàl·lica, braços regulables en alçada, base i muntants en acabat pregalvanitzat. Càrrega per braç: 250 kg.	
	
<b>Ubicació i quantitat:</b>	
07 Magatzem	1
<b>Total:</b>	1
 <b>Redactor:</b> Miquel Mas Arquitectes S.L.P	
Projecte de mobiliari i senyalística en el marc del contracte per l'adequació d'un local al carrer Buenaventura Muñoz 10 bis al districte de Sant Martí de Barcelona, per destinar-ho a un Banc del moviment	

FITXES ELEMENTS PRINCIPALS	
<b>Grup:</b>	E Mobiliari Estàndard
<b>Subgrup:</b>	Z Magatzem
<b>Codi:</b>	EZ18
<b>Unitats:</b>	1
<b>Element:</b>	Mòdul extensió Prestatge 2 nivells 2700x1000xH:2500 cm
<b>Descripció:</b>	
Mòdul extensió prestatge Cantilever simple per emmagatzematge de càrregues de gran longitud, terre + 3 nivells. L:1000 F:1100 H:2500 mm. , amb estructura metàl·lica, braços regulables en alçada, base i muntants en acabat pregalvanitzat. Càrrega per braç: 250 kg.	
	
<b>Ubicació i quantitat:</b>	
07 Magatzem	1
<b>Total:</b>	1
 <b>Redactor:</b> Miquel Mas Arquitectes S.L.P	
Projecte de mobiliari i senyalística en el marc del contracte per l'adequació d'un local al carrer Buenaventura Muñoz 10 bis al districte de Sant Martí de Barcelona, per destinar-ho a un Banc del moviment	



FITXES ELEMENTS PRINCIPALS	
<b>Grup:</b>	E Mobiliari Estàndard
<b>Subgrup:</b>	Z Magatzem
<b>Codi:</b>	EZ19
<b>Unitats:</b>	1
<b>Element:</b>	Banc de treball professional de 182 cm d'amplada, acabat negre, amb panell posterior
<b>Descripció:</b>	
<p>Banc de treball professional de 182 cm d'amplada, acabat negre, amb panell posterior tipus paret d'armaris integrat. Inclou mòduls d'emmagatzematge amb compartiments oberts i calaixos tancables independentment. Equipat amb 4 rodes giratòries d'alta càrrega, 2 amb fre. Calaixos amb guies metàl·liques amb doble rodaments de boles i catifes antilliscants interiors. Taulell superior de fusta massissa de 40 mm de gruix. Incorporació de 2 nanses d'acer inoxidable per a maniobrabilitat.</p>	
	
<b>Ubicació i quantitat:</b>	
10 Manteniment	1
<b>Total:</b>	1
 <b>Redactor:</b> Miquel Mas Arquitectes S.L.P <p>Projecte de mobiliari i senyalística en el marc del contracte per l'adequació d'un local al carrer Buenaventura Muñoz 10 bis al districte de Sant Martí de Barcelona, per destinar-ho a un Banc del moviment</p>	

FITXES ELEMENTS PRINCIPALS	
<b>Grup:</b>	E Mobiliari Estàndard
<b>Subgrup:</b>	Z Magatzem
<b>Codi:</b>	EZ20
<b>Unitats:</b>	2
<b>Element:</b>	Armari prestatgeria metàl·lic amb 24 caixes d'emmagatzematge. 850x1650x400 mm
<b>Descripció:</b>	
<p>Armari prestatgeria metàl·lic amb 24 caixes d'emmagatzematge en PP (resistent a corrosió/agents químics febles), apilables i amb accés frontal. Caixes amb portaetiquetes frontal. Tapa superior amb placa MDF antipols. Dimensions: 850x1650x400 mm. Càrrega: 60 kg/prestatge, 480 kg total.</p>	
	
<b>Ubicació i quantitat:</b>	
10 Manteniment	2
<b>Total:</b>	2
 <b>Redactor:</b> Miquel Mas Arquitectes S.L.P <p>Projecte de mobiliari i senyalística en el marc del contracte per l'adequació d'un local al carrer Buenaventura Muñoz 10 bis al districte de Sant Martí de Barcelona, per destinar-ho a un Banc del moviment</p>	



FITXES ELEMENTS PRINCIPALS	
<b>Grup:</b>	E Mobiliari Estàndard
<b>Subgrup:</b>	Z Magatzem
<b>Codi:</b>	EZ21
<b>Unitats:</b>	1
<b>Element:</b>	Prestatgeria metàl·lica de reixa d'acer amb recobriment cromat
<b>Descripció:</b>	
<p>prestatgeria metàl·lica d'acer cincant per a ús exterior, model de 900 mm de longitud, 350 mm de fondària i 1.770 mm d'alçada, formada per estructura autoportant amb 5 prestatges, amb capacitat de càrrega de fins a 100 kg per prestatge, i peus regulables en alçada per a l'anivellament; incloent accessoris, elements de fixació, muntatge i col·locació, totalment acabada</p>	
	
<b>Ubicació i quantitat:</b>	
11 Espai assecat	1
<b>Total:</b>	1
	
<b>Redactor:</b> Miquel Mas Arquitectes S.L.P	
Projecte de mobiliari i senyalística en el marc del contracte per l'adequació d'un local al carrer Buenaventura Muñoz 10 bis al districte de Sant Martí de Barcelona, per destinar-ho a un Banc del moviment	

FITXES ELEMENTS PRINCIPALS	
<b>Grup:</b>	E Mobiliari Estàndard
<b>Subgrup:</b>	Z Magatzem
<b>Codi:</b>	EZ22
<b>Unitats:</b>	1
<b>Element:</b>	Prestatge inicial L:2400, F:1000, H:2500 cm
<b>Descripció:</b>	
<p>Mòdul inicial de prestatge picking càrrega pesada. Mòdul de L:2400, F:1000, H:2500 cm de 2 nivells, amb estructura metàl·lica (muntats i travessers) i prestatge metàl·lic. Càrrega per nivell: 400 kg i càrrega per mòdul: 2250 kg</p>	
	
<b>Ubicació i quantitat:</b>	
07 Magatzem	1
<b>Total:</b>	1
	
<b>Redactor:</b> Miquel Mas Arquitectes S.L.P	
Projecte de mobiliari i senyalística en el marc del contracte per l'adequació d'un local al carrer Buenaventura Muñoz 10 bis al districte de Sant Martí de Barcelona, per destinar-ho a un Banc del moviment	

FITXES ELEMENTS PRINCIPALS	
<b>Grup:</b>	E Mobiliari Estàndard
<b>Subgrup:</b>	Z Magatzem
<b>Codi:</b>	EZ23
<b>Unitats:</b>	8
<b>Element:</b>	Prestatge extensió L:2400, F:1000, H:2500 cm
<b>Descripció:</b>	
Mòdul extensió de prestatge picking càrrega pesada. Mòdul de L:2400, F:1000, H:2500 cm de 2 nivells, amb estructura metàl·lica (muntats i travessers) i prestatge metàl·lic. Càrrega per nivell: 400 kg i càrrega per mòdul: 2250 kg	
	
<b>Ubicació i quantitat:</b>	
07 Magatzem	8
<b>Total:</b>	8
	
Redactor:	Miquel Mas Arquitectes S.L.P
Projecte de mobiliari i senyalística en el marc del contracte per l'adequació d'un local al carrer Buenaventura Muñoz 10 bis al districte de Sant Martí de Barcelona, per destinar-ho a un Banc del moviment	

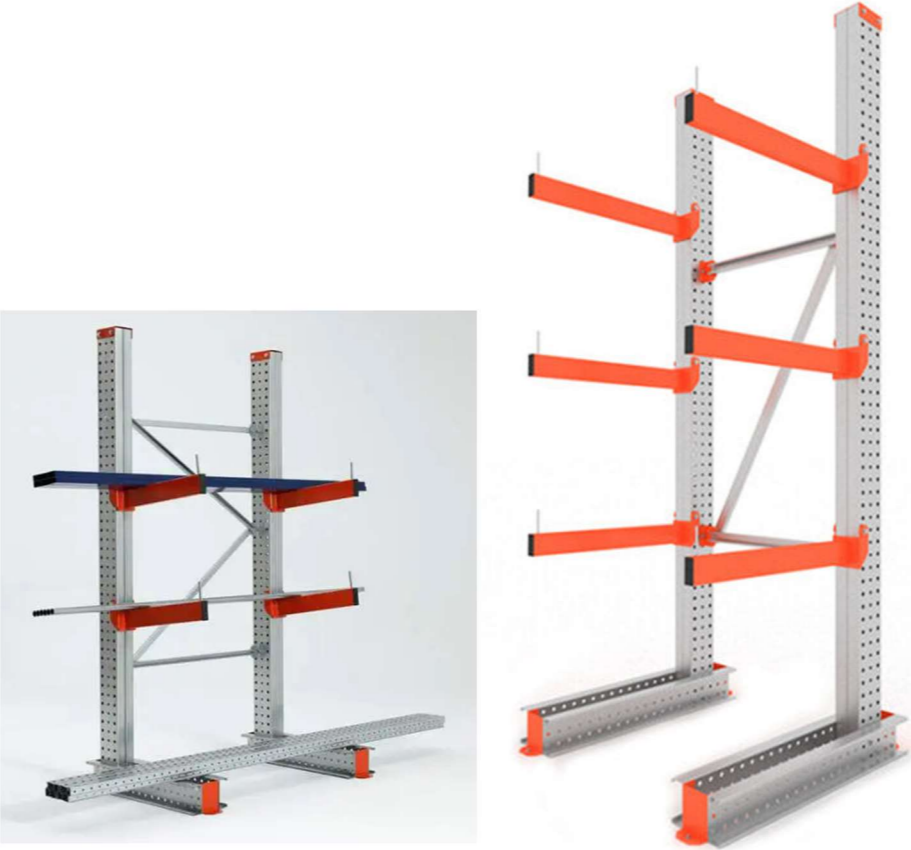

FITXES ELEMENTS PRINCIPALS	
<b>Grup:</b>	E Mobiliari Estàndard
<b>Subgrup:</b>	Z Magatzem
<b>Codi:</b>	EZ24
<b>Unitats:</b>	15
<b>Element:</b>	Ganxo universal
<b>Descripció:</b>	
Ganxo universal fixat a paret, fabricat en tub zincat folrat per penjar objectes. Dimensions: diam: 16*Long: 285 mm	
	
<b>Ubicació i quantitat:</b>	
07 Magatzem	10
10 Manteniment i neteja	5
<b>Total:</b>	15
	
Redactor:	Miquel Mas Arquitectes S.L.P
Projecte de mobiliari i senyalística en el marc del contracte per l'adequació d'un local al carrer Buenaventura Muñoz 10 bis al districte de Sant Martí de Barcelona, per destinar-ho a un Banc del moviment	

FITXES ELEMENTS PRINCIPALS	
<b>Grup:</b>	E Mobiliari Estàndard
<b>Subgrup:</b>	Z Magatzem
<b>Codi:</b>	EZ25
<b>Unitats:</b>	2
<b>Element:</b>	Prestatge inicial L:2400, F:400, H:2000 cm
<b>Descripció:</b>	
Mòdul inicial de prestatge picking càrrega pesada. Mòdul de L:2400, F:400, H:2000 cm de 4 nivells, amb estructura metàl·lica (muntats i travessers) i prestatge metàl·lic. Càrrega per nivell: 450 kg i càrrega per mòdul: 2250 kg	
	
<b>Ubicació i quantitat:</b>	
07 Magatzem	2
<b>Total:</b>	2
	
Redactor:	Miquel Mas Arquitectes S.L.P
Projecte de mobiliari i senyalística en el marc del contracte per l'adequació d'un local al carrer Buenaventura Muñoz 10 bis al districte de Sant Martí de Barcelona, per destinar-ho a un Banc del moviment	

FITXES ELEMENTS PRINCIPALS	
<b>Grup:</b>	E Mobiliari Estàndard
<b>Subgrup:</b>	Z Magatzem
<b>Codi:</b>	EZ26
<b>Unitats:</b>	1
<b>Element:</b>	Prestatge inicial L:1200, F:1100, H:2500 cm
<b>Descripció:</b>	
Mòdul inicial prestatge picking simple per emmagatzematge de càrregues de gran longitud, terre + 3 nivells. L:1200 F:1100 H:2500 mm. , amb estructura metàl·lica, braços regulables en alçada, base i muntants en acabat pregalvanitzat. Càrrega per braç: 250 kg	
	
<b>Ubicació i quantitat:</b>	
07 Magatzem	1
<b>Total:</b>	1
	
Redactor:	Miquel Mas Arquitectes S.L.P
Projecte de mobiliari i senyalística en el marc del contracte per l'adequació d'un local al carrer Buenaventura Muñoz 10 bis al districte de Sant Martí de Barcelona, per destinar-ho a un Banc del moviment	



FITXES ELEMENTS PRINCIPALS	
<b>Grup:</b>	E Mobiliari Estàndard
<b>Subgrup:</b>	Z Magatzem
<b>Codi:</b>	EZ27
<b>Unitats:</b>	2
<b>Element:</b>	Prestatge extensió L:1200, F:1100, H:2500 cm
<b>Descripció:</b>	
<p>Mòdul extensió prestatge picking simple per emmagatzematge de càrregues de gran longitud, terre + 3 nivells. L:1200 F:1100 H:2500 mm. , amb estructura metàl·lica, braços regulables en alçada, base i muntants en acabat pregalvanitzat. Càrrega per braç: 250 kg.</p>	
	
<b>Ubicació i quantitat:</b>	
07 Magatzem	2
<b>Total:</b>	2
	
Redactor: Miquel Mas Arquitectes S.L.P	Projecte de mobiliari i senyalística en el marc del contracte per l'adequació d'un local al carrer Buenaventura Muñoz 10 bis al districte de Sant Martí de Barcelona, per destinar-ho a un Banc del moviment

FITXES ELEMENTS PRINCIPALS	
<b>Grup:</b>	T Instal·lacions tecnològiques
<b>Subgrup:</b>	V Audiovisuals
<b>Codi:</b>	TV01
<b>Unitats:</b>	2
<b>Element:</b>	Pantalla tàctil de 75"
<b>Descripció:</b>	
<p>Pantalla tàctil interactiva amb panell IPS i resolució 4K UHD, apta per a orientació vertical i/o horitzontal, amb tacte multipunt de 16 punts, funcions d'anotació ultraprecisa i escriptura manual, així com funcions de captura i capa. Pantalla amb recobriment antibacterià que limita la proliferació de bacteris. Amb 2 altaveus integrats de 10 W, nivell de brillantor mínim de 400 cd/m<sup>2</sup> i angle de visió 178° horitzontal i vertical. Equip amb sistema operatiu integrat Tizen 6.5 / Android, navegador d'internet incorporat i estructura robusta amb pel·lícula exclusiva irrompible. Compatible amb compartició de continguts des de PC, mòbil o tauleta (Miracast i AirPlay 2), amb funció SmartView+ (visualització simultània de fins a 6 pantalles, amb possibilitat de connexió de fins a 50 dispositius) i MagicINFO per a transmissió de continguts i alertes directament a la pantalla. Amb emmagatzematge intern de 16 GB. Alimentació AC 100-240 V, 50/60 Hz, consum màxim 250 W, consum en ús normal 150 W i en espera 0,5 W. Connexions i interfícies: 3 HDMI, 3 USB, Mini Jack, RJ45, RS232, DisplayPort i Micro USB, i connexions sense fils Wi-Fi i Bluetooth. Compatible amb muntatge VESA 800 x 400 mm. Dimensions aproximades 1670 x 981,4 x 90,7 mm i pes 44,5 kg. Inclou elements de fixació, instal·lació, anivellació, configuració i comprovació final de funcionament.</p>	
	
<b>Ubicació i quantitat:</b>	
05 Exposició	1
06 Formació	1
<b>Total:</b>	2
	
Redactor: Miquel Mas Arquitectes S.L.P	Projecte de mobiliari i senyalística en el marc del contracte per l'adequació d'un local al carrer Buenaventura Muñoz 10 bis al districte de Sant Martí de Barcelona, per destinar-ho a un Banc del moviment

FITXES ELEMENTS PRINCIPALS	
<b>Grup:</b>	T Instal·lacions tecnològiques
<b>Subgrup:</b>	V Audiovisuals
<b>Codi:</b>	TV02
<b>Unitats:</b>	1
<b>Element:</b>	Suport de paret amb mecanisme de bloqueig antirroboratori per a pantalles de 55" a 80".
<b>Descripció:</b>	
<p>Suport de paret per a pantalles de 55" a 80", apte per a instal·lació en espais públics, amb mecanisme de bloqueig antirroboratori mitjançant cadenat. Capacitat de càrrega mínima fins a 75 kg, compatible amb estàndard VESA 600 x 400 mm, per a orientació horitzontal. Inclou elements de fixació, muntatge, anivellació i comprovació final de correcta instal·lació.</p>	
	
<b>Ubicació i quantitat:</b>	
05 Exposició	1
<b>Total:</b>	1
 <b>Redactor:</b> Miquel Mas Arquitectes S.L.P	
Projecte de mobiliari i senyalística en el marc del contracte per l'adequació d'un local al carrer Buenaventura Muñoz 10 bis al districte de Sant Martí de Barcelona, per destinar-ho a un Banc del moviment	

FITXES ELEMENTS PRINCIPALS	
<b>Grup:</b>	T Instal·lacions tecnològiques
<b>Subgrup:</b>	V Audiovisuals
<b>Codi:</b>	TV03
<b>Unitats:</b>	1
<b>Element:</b>	Suport mòbil professional per a pantalla interactiva/monitor
<b>Descripció:</b>	
<p>Suport mòbil professional per a pantalla interactiva/monitor, d'ús intensiu, apte per a sales de reunions, conferències o aules de formació, amb sistema de rotació 90° (orientació vertical/horitzontal) i inclinació ergonòmica de 5° per facilitar l'escriptura i la interacció. Equip amb gestió integrada de cablejat a la columna i compartiment per allotjar regleta d'alimentació, per mantenir els cables ocults i ordenats i millorar la seguretat. Inclou muntatge, fixacions, ajustos i verificació final de funcionament.</p>	
	
<b>Ubicació i quantitat:</b>	
06 Formació	1
<b>Total:</b>	1
 <b>Redactor:</b> Miquel Mas Arquitectes S.L.P	
Projecte de mobiliari i senyalística en el marc del contracte per l'adequació d'un local al carrer Buenaventura Muñoz 10 bis al districte de Sant Martí de Barcelona, per destinar-ho a un Banc del moviment	

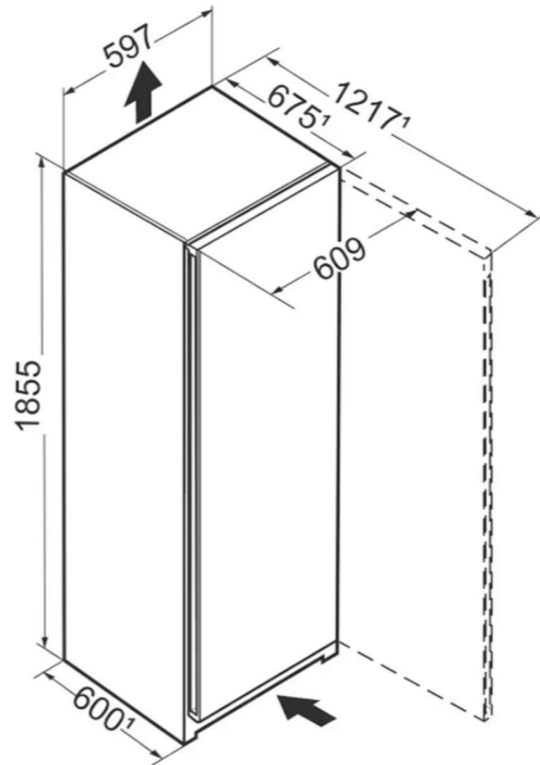
FITXES ELEMENTS PRINCIPALS	
<b>Grup:</b>	I Equipament industrial
<b>Subgrup:</b>	T Electrodomèstics
<b>Codi:</b>	IT01
<b>Unitats:</b>	1
<b>Element:</b>	Rentadora
<b>Descripció:</b>	
Màquina de rentar roba professional-12 kg: - Bomba, 220-240 V/50 Hz/1ph con N, 2,0 kw, Panell de control / número de programes 5, Panell frontal d'acer inoxidable / blau focs, i part superior acer inoxidable. Mides 686xP765x1098 mm	
	
<b>Ubicació i quantitat:</b>	
08 Espai de rentat	1
<b>Total:</b>	1
 <b>Redactor:</b> Miquel Mas Arquitectes S.L.P	
Projecte de mobiliari i senyalística en el marc del contracte per l'adequació d'un local al carrer Buenaventura Muñoz 10 bis al districte de Sant Martí de Barcelona, per destinar-ho a un Banc del moviment	

FITXES ELEMENTS PRINCIPALS	
<b>Grup:</b>	I Equipament industrial
<b>Subgrup:</b>	T Electrodomèstics
<b>Codi:</b>	IT10
<b>Unitats:</b>	1
<b>Element:</b>	Nevera
<b>Descripció:</b>	
Frigorífic 1 porta amb bioFresh, classe d'eficiència energètica C, de volum total 382 l nivell de soroll 34 dB (A), porta i laterals en steelfinish i dimensions exteriors en cm: 185,5/59,7/67,5	
	
	
<b>Ubicació i quantitat:</b>	
09 Reunions office	1
<b>Total:</b>	1
 <b>Redactor:</b> Miquel Mas Arquitectes S.L.P	
Projecte de mobiliari i senyalística en el marc del contracte per l'adequació d'un local al carrer Buenaventura Muñoz 10 bis al districte de Sant Martí de Barcelona, per destinar-ho a un Banc del moviment	

FITXES ELEMENTS PRINCIPALS	
<b>Grup:</b>	I Equipament industrial
<b>Subgrup:</b>	T Electrodomèstics
<b>Codi:</b>	IT11
<b>Unitats:</b>	1
<b>Element:</b>	Microones
<b>Descripció:</b>	
Microones lliure instal·lació de 800W, 5 potències i programes, 20L i acabat en acer inoxidable	
	
<b>Ubicació i quantitat:</b>	
09 Reunions office	1
<b>Total:</b>	1
	
<b>Redactor:</b> Miquel Mas Arquitectes S.L.P	
Projecte de mobiliari i senyalística en el marc del contracte per l'adequació d'un local al carrer Buenaventura Muñoz 10 bis al districte de Sant Martí de Barcelona, per destinar-ho a un Banc del moviment	



FITXES ELEMENTS PRINCIPALS	
<b>Grup:</b>	C Complementes
<b>Subgrup:</b>	M Accessoris
<b>Codi:</b>	CM01
<b>Unitats:</b>	1
<b>Element:</b>	Paraigüer
<b>Descripció:</b>	
Paraigüer de construcció metàl·lica de gran capacitat per paraigües llargs i plegables. Conté dos espais. Disposa de cubeta inoxidable resistent a l'aigua. Disponible en blanc i antracita. H880xL435xP350 mm	
	
<b>Ubicació i quantitat:</b>	
01 Cancell	1
<b>Total:</b>	1
	
<b>Redactor:</b> Miquel Mas Arquitectes S.L.P	
Projecte de mobiliari i senyalística en el marc del contracte per l'adequació d'un local al carrer Buenaventura Muñoz 10 bis al districte de Sant Martí de Barcelona, per destinar-ho a un Banc del moviment	



FITXES ELEMENTS PRINCIPALS	
<b>Grup:</b>	C Complementes
<b>Subgrup:</b>	M Accessoris
<b>Codi:</b>	CM02
<b>Unitats:</b>	2
<b>Element:</b>	Tauler d'anuncis
<b>Descripció:</b>	
Tauler d'anuncis, de dimensions 200x100 cm, amb base de suro entapissada amb tela de malla ignífuga M1, emmarcada amb perfil d'alumini anoditzat plata mat i cantells arrodonits.	
	
<b>Ubicació i quantitat:</b>	
02 Sala espera	1
03-04 Recepció	1
<b>Total:</b>	1
 <b>Redactor:</b> Miquel Mas Arquitectes S.L.P	
Projecte de mobiliari i senyalística en el marc del contracte per l'adequació d'un local al carrer Buenaventura Muñoz 10 bis al districte de Sant Martí de Barcelona, per destinar-ho a un Banc del moviment	

FITXES ELEMENTS PRINCIPALS	
<b>Grup:</b>	C Complementes
<b>Subgrup:</b>	M Accessoris
<b>Codi:</b>	CM03
<b>Unitats:</b>	3
<b>Element:</b>	Cubell
<b>Descripció:</b>	
Cubell de PVC de 90L sense tapa 200x100 cm	
	
<b>Ubicació i quantitat:</b>	
10 Manteniment	3
<b>Total:</b>	3
 <b>Redactor:</b> Miquel Mas Arquitectes S.L.P	
Projecte de mobiliari i senyalística en el marc del contracte per l'adequació d'un local al carrer Buenaventura Muñoz 10 bis al districte de Sant Martí de Barcelona, per destinar-ho a un Banc del moviment	

FITXES ELEMENTS PRINCIPALS	
<b>Grup:</b>	C Complementes
<b>Subgrup:</b>	M Accessoris
<b>Codi:</b>	CM04
<b>Unitats:</b>	1
<b>Element:</b>	Pissarra blanca
<b>Descripció:</b>	
<p>Pissarra blanca antireflectant emmarcada al biaix amb perfil d'alumini anoditzat en color plata mat, de dimensions 150X120cm, amb superfície magnètica d'acer vitrificat a 800 °, amb garantia de per vida, retolable en sec. Inclou caixetí reposa retoladors de 30 cm amb suport d'alumini. Per penjar.</p>	
	
	
<b>Ubicació i quantitat:</b>	
06 Formació	1
<b>Total:</b>	1
	
<p>Redactor: Miquel Mas Arquitectes S.L.P</p>	
<p>Projecte de mobiliari i senyalística en el marc del contracte per l'adequació d'un local al carrer Buenaventura Muñoz 10 bis al districte de Sant Martí de Barcelona, per destinar-ho a un Banc del moviment</p>	

FITXES ELEMENTS PRINCIPALS	
<b>Grup:</b>	C Complementes
<b>Subgrup:</b>	M Accessoris
<b>Codi:</b>	CM05
<b>Unitats:</b>	5
<b>Element:</b>	Paperera metàl·lica
<b>Descripció:</b>	
<p>Paperera metàl·lica rodona amb nanses de dimensions 21 cm de diàmetre i 32 cm d'alçada amb capacitat per a 12 litres 21 diàmetre x 32cm d'alçada</p>	
	
<b>Ubicació i quantitat:</b>	
03-04 Recepció	3
06 Formació	1
12.3 Canciador	1
<b>Total:</b>	5
	
<p>Redactor: Miquel Mas Arquitectes S.L.P</p>	
<p>Projecte de mobiliari i senyalística en el marc del contracte per l'adequació d'un local al carrer Buenaventura Muñoz 10 bis al districte de Sant Martí de Barcelona, per destinar-ho a un Banc del moviment</p>	

FITXES ELEMENTS PRINCIPALS	
<b>Grup:</b>	C Complementes
<b>Subgrup:</b>	M Accessoris
<b>Codi:</b>	CM06
<b>Unitats:</b>	4
<b>Element:</b>	Barra bany accessible
<b>Descripció:</b>	
Barres abatibles de gir vertical amb portarotlles, fabricades amb tub de diàmetre 32 mm, per col·locar al costat del vàter.	
	
<b>Ubicació i quantitat:</b>	
12.1 Bany	2
12.2 Bany adaptat	2
<b>Total:</b>	4
 <b>Redactor:</b> Miquel Mas Arquitectes S.L.P	
Projecte de mobiliari i senyalística en el marc del contracte per l'adequació d'un local al carrer Buenaventura Muñoz 10 bis al districte de Sant Martí de Barcelona, per destinar-ho a un Banc del moviment	



FITXES ELEMENTS PRINCIPALS	
<b>Grup:</b>	C Complementes
<b>Subgrup:</b>	M Accessoris
<b>Codi:</b>	CM07
<b>Unitats:</b>	1
<b>Element:</b>	Paperera 30L
<b>Descripció:</b>	
Cubell d'escombraries rodó amb pedal, de 30 litres de capacitat, diàmetre 29 cm i alçada 65 cm, de disseny compacte, acabat en acer inoxidable, amb tapa bloquejable en posició vertical i contenidor interior extraïble de plàstic.	
	
<b>Ubicació i quantitat:</b>	
02 Sala espera	1
<b>Total:</b>	1
 <b>Redactor:</b> Miquel Mas Arquitectes S.L.P	
Projecte de mobiliari i senyalística en el marc del contracte per l'adequació d'un local al carrer Buenaventura Muñoz 10 bis al districte de Sant Martí de Barcelona, per destinar-ho a un Banc del moviment	



FITXES ELEMENTS PRINCIPALS	
<b>Grup:</b>	C Complementes
<b>Subgrup:</b>	W Higiene
<b>Codi:</b>	CW01
<b>Unitats:</b>	1
<b>Element:</b>	Carret de neteja
<b>Descripció:</b>	
<p>Carro de neteja amb doble cubell de 18 litres amb escorredor – premsa i dos suports per a mopa. Rodes posteriors giratòries. Dimensions: Alç.: 1000 x Ampl.: 545 x Prof.: 1300 mm. Pes: 18,10 kg.</p>	
	
<b>Ubicació i quantitat:</b>	
08 Espai de rentat	1
<b>Total:</b>	1
	
Redactor:	Miquel Mas Arquitectes S.L.P
Projecte de mobiliari i senyalística en el marc del contracte per l'adequació d'un local al carrer Buenaventura Muñoz 10 bis al districte de Sant Martí de Barcelona, per destinar-ho a un Banc del moviment	

FITXES ELEMENTS PRINCIPALS	
<b>Grup:</b>	C Complementes
<b>Subgrup:</b>	W Higiene
<b>Codi:</b>	CW11
<b>Unitats:</b>	1
<b>Element:</b>	Cubell ecològic de pedal triple
<b>Descripció:</b>	
<p>Cubell ecològic de pedal triple, fabricat en acer inoxidable, amb tapa de polipropilè. Equipat amb tres cubetes interiors extraïbles per a fàcil neteja, de capacitat 15+15+15 litres. Incorpora tres pedals independents accionats amb el peu per a obertura automàtica de la tapa sense ús de les mans. Amb identificació per colors a la base per facilitar la separació i reciclatge ordenat de residus. Mesures: 34x60,5xh48,5cm</p>	
	
<b>Ubicació i quantitat:</b>	
09 Reunions office	1
<b>Total:</b>	1
	
Redactor:	Miquel Mas Arquitectes S.L.P
Projecte de mobiliari i senyalística en el marc del contracte per l'adequació d'un local al carrer Buenaventura Muñoz 10 bis al districte de Sant Martí de Barcelona, per destinar-ho a un Banc del moviment	

FITXES ELEMENTS PRINCIPALS	
<b>Grup:</b>	C Complementes
<b>Subgrup:</b>	W Higiene
<b>Codi:</b>	CW12
<b>Unitats:</b>	2
<b>Element:</b>	Dispensador de paper de bobina
<b>Descripció:</b>	
<p>Dispensador de paper en bobina manual per fixar a la paret, en acer inoxidable AISI 304, acabat brillant. Admet rotlles de paper dels formats més habituals tant de paper continu com pre-tallat, amb un diàmetre màxim de 270 mm. Disseny robust, compacte i antivandàlic, adequat per a lavabos de gran afluència, cuines, consultoris mèdics, etc. Model apte per a connectivitat. Incorpora un fre per optimitzar la dispensació de paper. El dispensador de paper higiènic disposa d'un sistema d'obertura superior antivandàlic que s'obre amb una clau especial subministrada.</p>	
	
<b>Ubicació i quantitat:</b>	
09 Reunions office	1
12.3 Canviador	1
<b>Total:</b>	2
	
Redactor:	Miquel Mas Arquitectes S.L.P
Projecte de mobiliari i senyalística en el marc del contracte per l'adequació d'un local al carrer Buenaventura Muñoz 10 bis al districte de Sant Martí de Barcelona, per destinar-ho a un Banc del moviment	

FITXES ELEMENTS PRINCIPALS	
<b>Grup:</b>	C Complementes
<b>Subgrup:</b>	W Higiene
<b>Codi:</b>	CW13
<b>Unitats:</b>	2
<b>Element:</b>	Cubeta sanitaria 12L amb pedal
<b>Descripció:</b>	
<p>Cubeta sanitària circular d'acer aisi 430, de 12 l de capacitat. accionament amb pedal. adequada per a banys de freqüència alta. tapa silenciosa i sense olors. cubeta interior de polipropilè amb nansa metàl·lica</p>	
	
<b>Ubicació i quantitat:</b>	
12.1 Bany	1
12.2 Bany adaptat	1
<b>Total:</b>	2
	
Redactor:	Miquel Mas Arquitectes S.L.P
Projecte de mobiliari i senyalística en el marc del contracte per l'adequació d'un local al carrer Buenaventura Muñoz 10 bis al districte de Sant Martí de Barcelona, per destinar-ho a un Banc del moviment	

FITXES ELEMENTS PRINCIPALS	
<b>Grup:</b>	C Complementes
<b>Subgrup:</b>	W Higiene
<b>Codi:</b>	CW14
<b>Unitats:</b>	2
<b>Element:</b>	Escombreta de bany
<b>Descripció:</b>	
Escombreta de bany d'acer Aisi304 amb tapa plana acabat satinat , escombreta interior en color negre. Interior de polipropilè negre. Mides H390mm x 90mm de diàmetre	
	
<b>Ubicació i quantitat:</b>	
12.1 Bany	1
12.2 Bany adaptat	1
<b>Total:</b>	2
 <b>Redactor:</b> Miquel Mas Arquitectes S.L.P	
Projecte de mobiliari i senyalística en el marc del contracte per l'adequació d'un local al carrer Buenaventura Muñoz 10 bis al districte de Sant Martí de Barcelona, per destinar-ho a un Banc del moviment	

FITXES ELEMENTS PRINCIPALS	
<b>Grup:</b>	C Complementes
<b>Subgrup:</b>	W Higiene
<b>Codi:</b>	CW15
<b>Unitats:</b>	2
<b>Element:</b>	Dosificador sabó
<b>Descripció:</b>	
Dosificador de sabó líquid a paret de 500 ml de capacitat. Accessori fabricat amb acer inoxidable.	
	
<b>Ubicació i quantitat:</b>	
12.1 Bany	1
12.2 Bany adaptat	1
<b>Total:</b>	2
 <b>Redactor:</b> Miquel Mas Arquitectes S.L.P	
Projecte de mobiliari i senyalística en el marc del contracte per l'adequació d'un local al carrer Buenaventura Muñoz 10 bis al districte de Sant Martí de Barcelona, per destinar-ho a un Banc del moviment	

FITXES ELEMENTS PRINCIPALS	
<b>Grup:</b>	C Complementes
<b>Subgrup:</b>	W Higiene
<b>Codi:</b>	CW17
<b>Unitats:</b>	2
<b>Element:</b>	Estenedor plegable
<b>Descripció:</b>	
<p>Estenedor de paret plegable, amb 8 varetes per al penjat de roba, de 8 mm de diàmetre cadascuna, amb una longitud total de tendit de 9,2 m.</p> <p>Fabricat en alumini i acer d'alta qualitat, resistent a la corrosió i apte per a ambients humits i ús exterior. Dimensions aproximades: 116 × 50 × 10 cm. Alçada de tancament respecte a la paret: 57 cm.</p> <p>Capacitat de càrrega superior a 10 kg de roba. Inclou tots els elements necessaris per al correcte muntatge i fixació, completament instal·lat i en funcionament.</p>	
	
<b>Ubicació i quantitat:</b>	
11 Espai assecat	2
<b>Total:</b>	2
	
Redactor:	Projecte de mobiliari i senyalística en el marc del contracte per l'adequació d'un local al carrer Buenaventura Muñoz 10 bis al districte de Sant Martí de Barcelona, per destinar-ho a un Banc del moviment
Miquel Mas Arquitectes S.L.P	

### **III AP AMIDAMENTS I PRESSUPOST**

### AP 5.1. Criteris per a la formació del pressupost

El pressupost s'ha elaborat a partir de les dades extretes del model BIM del projecte de subministrament del Banc del moviment, el qual incorpora la codificació d'ubicació de cada element. A partir d'aquesta codificació s'han generat les taules d'amidaments, processades amb el programa TCQ, garantint la traçabilitat entre la documentació gràfica, els amidaments i el pressupost.

Les partides de subministrament inclouen tant el **subministrament com el muntatge i la instal·lació completa** dels elements definits, així com totes les ajudes i elements auxiliars necessaris per a la seva correcta execució (ajustaments, subestructures, ancoratges, connexions, etc.), d'acord amb el que estableix el plec de prescripcions tècniques del projecte.

Els preus unitaris inclouen:

- El cost dels materials i equips amb les característiques indicades a la memòria i al plec de prescripcions tècniques particulars.
- La mà d'obra necessària per a la instal·lació i posada en servei.
- Les ajudes puntuals d'instal·lació (connexió de cablejat, ajustament d'armaris, col·locació de subestructures, etc.).
- La gestió i retirada de residus generats durant el muntatge, amb tractament selectiu segons la normativa vigent.

Els amidaments s'han realitzat seguint la descomposició per grups, subgrups i elements codificats (format de dues lletres i dos dígit), assegurant-ne la correspondència exacta amb els plànols i quadres d'amidaments del projecte.

**AP 5.2. Amidaments del subministrament**

**AMIDAMENTS**

Data: 07/04/26

Pàg.: 1

Obra	01	PRESSUPOST 2602
Capítol	02	SUBMINISTRAMENT BANC DEL MOVIMENT
Títol 3	01	MOBILIARI ESTÀNDARD (E)
Títol 4	01	ADMINISTRATIU (EA)

NUM.	CODI	UA	DESCRIPCIÓ
1	PQ7Z-EA01	u	EA01 - Subministrament i col.locació de Cadira amb pala d'escriptura i braços. Estructura de 4 potes fabricada amb tub d'acer de Ø 18 mm, amb un gruix de 2,5 mm als tubs davanters i 2 mm als posteriors, acabada amb pintura epoxi negra. Respatller perforat per un major confort tèrmic a l'usuari, facilitant la transpiració. Les seves formes arrodonides acullen la postura de manera suau, oferint un descans adequat. Fabricada en polipropilè. Dimensions totals - Alçada: entre 80-84 cm / Amplada: entre 52-58 cm / Fons: entre 52-58 cm. Dimensions aprox de la pala - Amplada: 23 cm / Fons: 33,5 cm. Pala d'escriptura de tauler Kompres de 13 mm de gruix i acabat gris. Apilable fins a 5 unitats

Num.	Text	Tipus	[C]	[D]	[E]	[F]	TOTAL	Fórmula
1	EA01: 02: Sala d'espera: Mobiliari Estàndard: Administratiu		1,000				1,000	C##D##E##F#
2	EA01: 02: Sala d'espera: Mobiliari Estàndard: Administratiu		1,000				1,000	C##D##E##F#
3	EA01: 02: Sala d'espera: Mobiliari Estàndard: Administratiu		1,000				1,000	C##D##E##F#

TOTAL AMIDAMENT **3,000**

NUM.	CODI	UA	DESCRIPCIÓ
2	PQ7Z-EA02	u	EA02 - Subministrament i col.locació de cadira amb braços model XL (ample especial), de 58 cm d'amplada, 51 cm de fondària i 80 cm d'alçada total, amb alçada de seient de 46 cm, amb estructura i potes de fusta massissa de faig, acabat vernissat, respatller de contraplacat corbat de faig amb acabat tapissat; seient entapissat amb escuma de poliuretà sobre corretges elàstiques tensionades; braços integrats en la pròpia estructura; incloent protectors per a paviment, totalment acabada i col.locada. Dissenyada per a facilitar la mobilitat de les persones.

Num.	Text	Tipus	[C]	[D]	[E]	[F]	TOTAL	Fórmula
1	EA02: 02: Sala d'espera: Mobiliari Estàndard: Administratiu		3,000				3,000	C##D##E##F#

TOTAL AMIDAMENT **3,000**

NUM.	CODI	UA	DESCRIPCIÓ
3	PQ7Z-EA03	u	EA03 - Suministrament de cadira d'oficina, amb rodes, de 5 radis, base d'alumini, mecanisme sincro, regulació d'alçada del seient amb pistó de gas, respatller amb regulació d'alçada i regulació lumbar, seient amb regulació de profunditat, braços 2D regulable en alçada i amplada. Tela ignífuga color a escollir (normalment negre). Sense capçal. La carcassa interior s'entapissa amb tela a l'elecció del client com pot ser la ignífuga M-1. El seient també està compost per una carcassa interior la missió de la qual és conferir la forma adequada al seient perquè s'adapti a la morfologia de l'usuari. La goma-escumeja del seient és de 55 mm de gruix i amb una densitat de 45 Kg/m³.

Num.	Text	Tipus	[C]	[D]	[E]	[F]	TOTAL	Fórmula
1	EA03: 03-04: Recepció i Administració-Assessorament: Mobiliari Estàndard: Administratiu		1,000				1,000	C##D##E##F#
2	EA03: 03-04: Recepció i Administració-Assessorament: Mobiliari Estàndard: Administratiu		1,000				1,000	C##D##E##F#
3	EA03: 03-04: Recepció i Administració-Assessorament: Mobiliari Estàndard: Administratiu		1,000				1,000	C##D##E##F#
4	EA03: 07: Magatzem: Mobiliari Estàndard: Administratiu		1,000				1,000	C##D##E##F#

TOTAL AMIDAMENT **4,000**

NUM.	CODI	UA	DESCRIPCIÓ
4	PQ7Z-EA04	u	EA04 - Suministrament de cadira apilable amb braços metàl·lics color a escollir. Cadira apilable en 10 unitats, amb braços amb carcassa de polipropilè, color a escollir per la DF, estructura d'acer blanc, de quatre potes. H: 80,4 cm. / A: 58,2 cm. / F: 54 cm. Ha de complir mitjançant certificació la norma UNE EN 13761.

EUR

**AMIDAMENTS**

Data: 07/04/26

Pàg.: 2

80,4 cm. / A: 58,2 cm. / F: 54 cm. Ha de complir mitjançant certificació la norma UNE EN 13761.

Num.	Text	Tipus	[C]	[D]	[E]	[F]	TOTAL	Fórmula
1	EA04: 03-04: Recepció i Administració-Assessorament: Mobiliari Estàndard: Administratiu		1,000				1,000	C##D##E##F#
2	EA04: 03-04: Recepció i Administració-Assessorament: Mobiliari Estàndard: Administratiu		1,000				1,000	C##D##E##F#
3	EA04: 03-04: Recepció i Administració-Assessorament: Mobiliari Estàndard: Administratiu		1,000				1,000	C##D##E##F#
4	EA04: 03-04: Recepció i Administració-Assessorament: Mobiliari Estàndard: Administratiu		1,000				1,000	C##D##E##F#
5	EA04: 03-04: Recepció i Administració-Assessorament: Mobiliari Estàndard: Administratiu		1,000				1,000	C##D##E##F#
6	EA04: 03-04: Recepció i Administració-Assessorament: Mobiliari Estàndard: Administratiu		1,000				1,000	C##D##E##F#

TOTAL AMIDAMENT **6,000**

NUM.	CODI	UA	DESCRIPCIÓ
5	PQ7Z-EA05	u	EA05 - Suministrament de cadira apilable sense braços color a escollir. Cadira apilable en 10 unitats, amb carcassa de polipropilè, color a escollir per la DF, estructura d'acer, de quatre potes. H: 80,4 cm. / A: 58,2 cm. / F: 54 cm. Ha de complir mitjançant certificació la norma UNE EN 13761.

Num.	Text	Tipus	[C]	[D]	[E]	[F]	TOTAL	Fórmula
1	EA05: 09: Reunions/Office: Mobiliari Estàndard: Administratiu		1,000				1,000	C##D##E##F#
2	EA05: 09: Reunions/Office: Mobiliari Estàndard: Administratiu		1,000				1,000	C##D##E##F#
3	EA05: 09: Reunions/Office: Mobiliari Estàndard: Administratiu		1,000				1,000	C##D##E##F#
4	EA05: 09: Reunions/Office: Mobiliari Estàndard: Administratiu		1,000				1,000	C##D##E##F#
5	EA05: 09: Reunions/Office: Mobiliari Estàndard: Administratiu		1,000				1,000	C##D##E##F#
6	EA05: 09: Reunions/Office: Mobiliari Estàndard: Administratiu		1,000				1,000	C##D##E##F#
7	EA05: 09: Reunions/Office: Mobiliari Estàndard: Administratiu		1,000				1,000	C##D##E##F#
8	EA05: 09: Reunions/Office: Mobiliari Estàndard: Administratiu		1,000				1,000	C##D##E##F#
9	EA05: 06: Formació: Mobiliari Estàndard: Administratiu		1,000				1,000	C##D##E##F#
10	EA05: 06: Formació: Mobiliari Estàndard: Administratiu		1,000				1,000	C##D##E##F#
11	EA05: 06: Formació: Mobiliari Estàndard: Administratiu		1,000				1,000	C##D##E##F#
12	EA05: 06: Formació: Mobiliari Estàndard: Administratiu		1,000				1,000	C##D##E##F#
13	EA05: 06: Formació: Mobiliari Estàndard: Administratiu		1,000				1,000	C##D##E##F#
14	EA05: 06: Formació: Mobiliari Estàndard: Administratiu		1,000				1,000	C##D##E##F#
15	EA05: 06: Formació: Mobiliari Estàndard: Administratiu		1,000				1,000	C##D##E##F#
16	EA05: 06: Formació: Mobiliari Estàndard: Administratiu		1,000				1,000	C##D##E##F#
17	EA05: 06: Formació: Mobiliari Estàndard: Administratiu		1,000				1,000	C##D##E##F#

EUR

## AMIDAMENTS

Data: 07/04/26

Pàg.: 3

Num.	Text	Tipus	[C]	[D]	[E]	[F]	TOTAL	Fórmula
18	EA05: 06: Formació: Mobiliari Estàndard: Administratiu		1,000				1,000	C#*D#*E#*F#
19	EA05: 06: Formació: Mobiliari Estàndard: Administratiu		1,000				1,000	C#*D#*E#*F#
20	EA05: 06: Formació: Mobiliari Estàndard: Administratiu		1,000				1,000	C#*D#*E#*F#
21	EA05: 06: Formació: Mobiliari Estàndard: Administratiu		1,000				1,000	C#*D#*E#*F#
22	EA05: 06: Formació: Mobiliari Estàndard: Administratiu		1,000				1,000	C#*D#*E#*F#
23	EA05: 06: Formació: Mobiliari Estàndard: Administratiu		1,000				1,000	C#*D#*E#*F#
24	EA05: 06: Formació: Mobiliari Estàndard: Administratiu		1,000				1,000	C#*D#*E#*F#
25	EA05: 06: Formació: Mobiliari Estàndard: Administratiu		1,000				1,000	C#*D#*E#*F#
26	EA05: 06: Formació: Mobiliari Estàndard: Administratiu		1,000				1,000	C#*D#*E#*F#
27	EA05: 06: Formació: Mobiliari Estàndard: Administratiu		1,000				1,000	C#*D#*E#*F#
28	EA05: 06: Formació: Mobiliari Estàndard: Administratiu		1,000				1,000	C#*D#*E#*F#
29	EA05: 12.2: Canviador-vestuari: Mobiliari Estàndard: Administratiu		1,000				1,000	C#*D#*E#*F#

TOTAL AMIDAMENT 29,000

6 PQ7Z-EA11 u EA11 - Suministrament de taula operativa H740xL1600xP800 mm composta estructura de marc obert de secció quadrada de 50 mm, d'acer pintat amb pintura epoxi color a escollir acabat melaminat de 25mm de gruix, cantell d'ABS de 2mm. Inclou kit d'elctrificació de 4 endolls amb top acces amb la tapa del mateix acabat que el sobre de taula. Totalment acabada i preparada per al seu ús, incloent tots els elements necessaris per al correcte subministrament i muntatge.

Num.	Text	Tipus	[C]	[D]	[E]	[F]	TOTAL	Fórmula
1	EA11: 03-04: Recepció i Administració-Assessorament: Mobiliari Estàndard: Administratiu		1,000				1,000	C#*D#*E#*F#
2	EA11: 03-04: Recepció i Administració-Assessorament: Mobiliari Estàndard: Administratiu		1,000				1,000	C#*D#*E#*F#
3	EA11: 03-04: Recepció i Administració-Assessorament: Mobiliari Estàndard: Administratiu		1,000				1,000	C#*D#*E#*F#

TOTAL AMIDAMENT 3,000

7 PQ7Z-EA12 u EA12 - Suministrament de taula operativa H740xL1400xP800 mm composta estructura de marc obert de secció quadrada de 50 mm, d'acer pintat amb pintura epoxi color a escollir acabat melaminat de 25mm de gruix, cantell d'ABS de 2mm. Inclou kit d'elctrificació de 4 endolls amb top acces amb la tapa del mateix acabat que el sobre de taula. Totalment acabada i preparada per al seu ús, incloent tots els elements necessaris per al correcte subministrament i muntatge.

Num.	Text	Tipus	[C]	[D]	[E]	[F]	TOTAL	Fórmula
1	EA12: 07: Magatzem: Mobiliari Estàndard: Administratiu		1,000				1,000	C#*D#*E#*F#

TOTAL AMIDAMENT 1,000

8 PQ7Z-EA13 u EA13 - Suministrament de taula operativa H740xL1200xP1200 mm composta estructura de marc obert de secció quadrada de 50 mm, d'acer pintat amb pintura epoxi color a escollir acabat melaminat de 25mm de gruix, cantell d'ABS de 2mm. Inclou kit d'elctrificació de 4 endolls amb top acces amb la tapa del mateix acabat que el sobre de taula. Totalment acabada i preparada per al seu ús, incloent tots els elements necessaris per al correcte subministrament i muntatge.

EUR

## AMIDAMENTS

Data: 07/04/26

Pàg.: 4

Num.	Text	Tipus	[C]	[D]	[E]	[F]	TOTAL	Fórmula
1	EA13: 09: Reunions/Office: Mobiliari Estàndard: Administratiu		1,000				1,000	C#*D#*E#*F#
2	EA13: 09: Reunions/Office: Mobiliari Estàndard: Administratiu		1,000				1,000	C#*D#*E#*F#

TOTAL AMIDAMENT 2,000

9 PQ7Z-EA21 u EA21 - Buc de calaixos compost per estructura de xapa d'acer de 0,7 mm de gruix amb envoltant única sense unions vistes. De 3 calaixos amb rodes. Acabat color a escollir. Pintura electrostàtica; gruix de capa 90 micres. Protecció anti-oxidació. Tancament amb sistema anti-bolcada. Envoltant única sense unions vistes. Bombí amb clau posicionament d'obertura i tancament. Insonorització i suavitat en accions d'extracció i tancament. Rodes silencioses de seguretat amb fren rodes davanteres. Totalment acabat i preparat per al seu ús, incloent tots els elements necessaris per al correcte subministrament i muntatge.

Num.	Text	Tipus	[C]	[D]	[E]	[F]	TOTAL	Fórmula
1	EA21: 03-04: Recepció i Administració-Assessorament: Mobiliari Estàndard: Administratiu		1,000				1,000	C#*D#*E#*F#
2	EA21: 03-04: Recepció i Administració-Assessorament: Mobiliari Estàndard: Administratiu		1,000				1,000	C#*D#*E#*F#
3	EA21: 03-04: Recepció i Administració-Assessorament: Mobiliari Estàndard: Administratiu		1,000				1,000	C#*D#*E#*F#
4	EA21: 07: Magatzem: Mobiliari Estàndard: Administratiu		1,000				1,000	C#*D#*E#*F#

TOTAL AMIDAMENT 4,000

10 PQ7Z-EA22 u EA22 - Armari baix H750xL800xP420 mm compost per estructura: Laterals exteriors, posterior i sobre fabricats en xapa laminada en fred de 0,8 mm i de 1.2 mm als baixos, sòcol, suports anivelladors i suports inferiors de cargol. Laterals interiors fabricats en 0,8 mm, desmuntables i units a l'estructura mitjançant cargols de rosca, xapa zincats blanc. Els baixos inclouen 2 reforços que actuen com a suport pels anivelladors regulables interiors, per a un correcte assentament de la llibreria al terra. Portes de melamina de 19mm de gruix amb pany i clau, obertura de portes amb nansa. Inclou 1 prestatges metàl·lics aptes per penjar carpetes. Amb clau mestre. Amb tapa superior de melamina.

Num.	Text	Tipus	[C]	[D]	[E]	[F]	TOTAL	Fórmula
1	EA22: 03-04: Recepció i Administració-Assessorament: Mobiliari Estàndard: Administratiu		1,000				1,000	C#*D#*E#*F#
2	EA22: 03-04: Recepció i Administració-Assessorament: Mobiliari Estàndard: Administratiu		1,000				1,000	C#*D#*E#*F#
3	EA22: 03-04: Recepció i Administració-Assessorament: Mobiliari Estàndard: Administratiu		1,000				1,000	C#*D#*E#*F#
4	EA22: 03-04: Recepció i Administració-Assessorament: Mobiliari Estàndard: Administratiu		1,000				1,000	C#*D#*E#*F#
5	EA22: 03-04: Recepció i Administració-Assessorament: Mobiliari Estàndard: Administratiu		1,000				1,000	C#*D#*E#*F#
6	EA22: 03-04: Recepció i Administració-Assessorament: Mobiliari Estàndard: Administratiu		1,000				1,000	C#*D#*E#*F#

TOTAL AMIDAMENT 6,000

11 PQ7Z-EA23 u EA23 - Armari alt H1980xL800xP420 mm compost per Estructura: Laterals exteriors, posterior i sobre fabricats en xapa laminada en fred de 0,8 mm i de 1.2 mm als baixos, sòcol, suports anivelladors i suports inferiors de cargol. Laterals interiors fabricats en 0,8 mm, desmuntables i units a l'estructura mitjançant cargols de rosca,

EUR

**AMIDAMENTS**

Data: 07/04/26

Pàg.: 5

xapa zincats blanc. Els baixos inclouen 2 reforços que actuen com a suport pels anivelladors regulables interiors, per a un correcte assentament de la llibreria al terra. Portes de melamina de 19mm de gruix amb pany i clau, obertura de portes amb nansa. Inclou 4 prestatges metàl·lics aptes per penjar carpetes. Amb clau mestre. Amb tapa superior de melamina.

Num.	Text	Tipus	[C]	[D]	[E]	[F]	TOTAL	Fórmula
1	EA23: 06: Formació: Mobiliari Estàndard: Administratiu		1,000				1,000	C#*D#*E#*F#
2	EA23: 06: Formació: Mobiliari Estàndard: Administratiu		1,000				1,000	C#*D#*E#*F#
3	EA23: 06: Formació: Mobiliari Estàndard: Administratiu		1,000				1,000	C#*D#*E#*F#

**TOTAL AMIDAMENT** 3,000

12 PQ7Z-EA24 u EA24: Subministre i col.locació d'Armari mixte mides totals H1630xL800xP420 mm compost per estructura metàl·lica, portes corredisses inferiors acabat METALIC XAPA i doble balda superior. Estructura: Laterals exteriors, posterior i sobre fabricats en xapa laminada en fred de 0,8 mm i de 1.2 mm als baixos, sòcol, suports anivelladors i suports inferiors de cargol. Laterals interiors fabricats en 0,8 mm, desmuntables i units a l'estructura mitjançant cargols de rosca, xapa zincats blanc. Els baixos inclouen 2 reforços que actuen com a suport pels anivelladors regulables interiors, per a un correcte assentament de la llibreria al sòl. Portes de xapa amb pany i clau. Inclou 3 prestatges metàl·lics aptes per penjar carpetes. Tot en color blanc. Amb clau mestre. Amb tapa superior de melamina.

Num.	Text	Tipus	[C]	[D]	[E]	[F]	TOTAL	Fórmula
1	EA24: 03-04: Recepció i Administració-Assessorament: Mobiliari Estàndard: Administratiu		1,000				1,000	C#*D#*E#*F#
2	EA24: 03-04: Recepció i Administració-Assessorament: Mobiliari Estàndard: Administratiu		1,000				1,000	C#*D#*E#*F#
3	EA24: 03-04: Recepció i Administració-Assessorament: Mobiliari Estàndard: Administratiu		1,000				1,000	C#*D#*E#*F#
4	EA24: 03-04: Recepció i Administració-Assessorament: Mobiliari Estàndard: Administratiu		1,000				1,000	C#*D#*E#*F#

**TOTAL AMIDAMENT** 4,000

13 PQ7Z-EA25 u EA25: Armari mides totals H1630xL800xP420 mm compost per estructura metàl·lica, part inferior buida acabat METALIC XAPA i doble balda superior. Sense sòcol, fixat a laterals i a paret amb un espai lliure inferior inferior de 75 cm, apte per accedir a persones amb mobilitat reduïda. Estructura: Laterals exteriors, posterior i sobre fabricats en xapa laminada en fred de 0,8 mm. Laterals interiors fabricats en 0,8 mm, desmuntables i units a l'estructura mitjançant cargols de rosca, xapa zincats blanc. Inclou 1 prestatges metàl·lics aptes per penjar carpetes. Amb tapa superior de melamina.

Num.	Text	Tipus	[C]	[D]	[E]	[F]	TOTAL	Fórmula
1	EA25: 03-04: Recepció i Administració-Assessorament: Mobiliari Estàndard: Administratiu		1,000				1,000	C#*D#*E#*F#
2	EA25: 03-04: Recepció i Administració-Assessorament: Mobiliari Estàndard: Administratiu		1,000				1,000	C#*D#*E#*F#
3	EA25: 03-04: Recepció i Administració-Assessorament: Mobiliari Estàndard: Administratiu		1,000				1,000	C#*D#*E#*F#
4	EA25: 03-04: Recepció i Administració-Assessorament: Mobiliari Estàndard: Administratiu		1,000				1,000	C#*D#*E#*F#

EUR

**AMIDAMENTS**

Data: 07/04/26

Pàg.: 6

**TOTAL AMIDAMENT** 4,000

Obra 01 PRESSUPOST 2602  
Capítol 02 SUBMINISTRAMENT BANC DEL MOVIMENT  
Títol 3 01 MOBILIARI ESTÀNDARD (E)  
Títol 4 02 HIGIENE (EW)

NUM.	CODI	UA	DESCRIPCIÓ
1	PQ7Z-EW01	u	EW01- Suministre i col.locació d'Armari metàl·lic per a productes de neteja, compost de porta batent i baldes interiors. MT aprox: 1800mm (H)*400mm(A)*500mm(F)

Num.	Text	Tipus	[C]	[D]	[E]	[F]	TOTAL	Fórmula
1	EW01: 08: Espai de rentat: Mobiliari Estàndard: Higiene		1,000				1,000	C#*D#*E#*F#
2	EW01: 08: Espai de rentat: Mobiliari Estàndard: Higiene		1,000				1,000	C#*D#*E#*F#

**TOTAL AMIDAMENT** 2,000

2 PQ7Z-EW02 u EW02- Suministre i col.locació de camilla de paret abatible motorizada, amb regulació d'alçada mitjançant motor elèctric i comandament amb cable. Inclou matalasset reversible amb dues dureses diferenciades, extraïble manualment per facilitar la neteja; barra de seguretat; safata de recollida d'aigua amb sortida integrada; respallter amb tres posicions regulables i dues barres horitzontals de suport per al canvi de l'usuari. Estructura fabricada amb tubs d'acer soldats, acer inoxidable i alumini; cos de la camilla en ABS. Alimentació elèctrica 100-240 V ~ 50/60 Hz. Càrrega màxima admissible de 220 kg. Grau de protecció IPX6. Mides totals: H:1200xL1800xA925 mm

Num.	Text	Tipus	[C]	[D]	[E]	[F]	TOTAL	Fórmula
1	EW02: 12.2: Canviador-vestuari: Mobiliari Estàndard: Higiene		1,000				1,000	C#*D#*E#*F#

**TOTAL AMIDAMENT** 1,000

3 PQ90-EW03 u EW03- Suministre i col.locació de Guixeta composta de mòdul i quatre portes en vertical amb pany i numeració de guixeta, per ambients humits. Acabat mòdul blanc i portes de fenòlic de 10 mm. Mides totals L405xP500xH1800 mm

Num.	Text	Tipus	[C]	[D]	[E]	[F]	TOTAL	Fórmula
1	EW03: 12.2: Canviador-vestuari: Mobiliari Estàndard: Higiene		1,000				1,000	C#*D#*E#*F#
2	EW03: 12.2: Canviador-vestuari: Mobiliari Estàndard: Higiene		1,000				1,000	C#*D#*E#*F#

**TOTAL AMIDAMENT** 2,000

4 PJ11C-EW04 u EW04: Inodor per a persones amb ostomia d'alçada fixa. Amb inodor suspès, cisterna encastada i polsador de cisterna frontal en encimera amb acabat crom brillant. Moble complet en Solid Surface blanc (resina d'alta resistència, no porosa, antibacteriana i de fàcil neteja). Inclou mirall de seguretat, estor per al mirall, dosificador de sabó, penjador, portarrollos, lluminària LED i aixeta amb teleduxa. Cisterna de descàrrega de 3 i 6 l amb sistema neumàtic.

Num.	Text	Tipus	[C]	[D]	[E]	[F]	TOTAL	Fórmula
1	EW04: 12.1: Bany adaptat: Mobiliari Estàndard: Higiene		1,000				1,000	C#*D#*E#*F#

**TOTAL AMIDAMENT** 1,000

EUR

**AMIDAMENTS**

Data: 07/04/26

Pàg.: 7

Obra	01	PRESSUPOST 2602
Capítol	02	SUBMINISTRAMENT BANC DEL MOVIMENT
Títol 3	01	MOBILIARI ESTÀNDARD (E)
Títol 4	03	MAGATZEM (EZ)

NUM.	CODI	UA	DESCRIPCIÓ
1	PQ7Z-EZ11	u	EZ11- Subministre i col.locació de Mòdul inicial de prestatge picking càrrega pesada. Mòdul de L:1800, F:600, H:2000 cm de 2 nivells, amb estructura metàl.lica (muntats i travessers) i prestatge metàl.lic. Càrrega per nivell: 450 kg i càrrega per mòdul: 2250 kg. Muntat per mà d'obra especialitzada i entrega del certificat abans de la seva posada en servei.

Num.	Text	Tipus	[C]	[D]	[E]	[F]	TOTAL	Fórmula
1	EZ11: 10: Mamnteniment i neteja: Mobiliari Estàndard: Magatzem		1,000				1,000	C#*D#*E#*F#
2	EZ11: 07: Magatzem: Mobiliari Estàndard: Magatzem		1,000				1,000	C#*D#*E#*F#
3	EZ11: 07: Magatzem: Mobiliari Estàndard: Magatzem		1,000				1,000	C#*D#*E#*F#
4	EZ11: 10: Mamnteniment i neteja: Mobiliari Estàndard: Magatzem		1,000				1,000	C#*D#*E#*F#
5	EZ11: 10: Mamnteniment i neteja: Mobiliari Estàndard: Magatzem		1,000				1,000	C#*D#*E#*F#

**TOTAL AMIDAMENT** 5,000

NUM.	CODI	UA	DESCRIPCIÓ
2	PQ7Z-EZ12	u	EZ12- Subministre i col.locació de Mòdul extensió de prestatge picking càrrega pesada. Mòdul de L:1800, F:600, H:2000 cm de 2 nivells, amb estructura metàl.lica (muntats i travessers) i prestatge metàl.lic. Càrrega per nivell: 450 kg i càrrega per mòdul: 2250 kg. Muntat per mà d'obra especialitzada i entrega del certificat abans de la seva posada en servei.

Num.	Text	Tipus	[C]	[D]	[E]	[F]	TOTAL	Fórmula
1	EZ12: 07: Magatzem: Mobiliari Estàndard: Magatzem		1,000				1,000	C#*D#*E#*F#
2	EZ12: 07: Magatzem: Mobiliari Estàndard: Magatzem		1,000				1,000	C#*D#*E#*F#
3	EZ12: 07: Magatzem: Mobiliari Estàndard: Magatzem		1,000				1,000	C#*D#*E#*F#
4	EZ12: 07: Magatzem: Mobiliari Estàndard: Magatzem		1,000				1,000	C#*D#*E#*F#
5	EZ12: 07: Magatzem: Mobiliari Estàndard: Magatzem		1,000				1,000	C#*D#*E#*F#
6	EZ12: 07: Magatzem: Mobiliari Estàndard: Magatzem		1,000				1,000	C#*D#*E#*F#
7	EZ12: 07: Magatzem: Mobiliari Estàndard: Magatzem		1,000				1,000	C#*D#*E#*F#

**TOTAL AMIDAMENT** 7,000

NUM.	CODI	UA	DESCRIPCIÓ
3	PQ7Z-EZ13	u	EZ13- Subministrament i muntatge de doble mòdul d'estanteria metàl.lica per a emmagatzematge de llandes i cobertes pneumàtiques, formada per sistema d'estanteria ràpida universal amb prestatges de llarguers tubulars de secció ovalada, aptes per proporcionar suport estable i segur a pneumàtics i llandes. Conjunt amb 8 prestatges en total (4 per mòdul), regulables en alçada cada 33 mm, amb capacitat de càrrega màxima de 180 kg per prestatge. Inclou plaques d'anivellament. Dimensions totals aproximades de 2400 x 320 x 2000 mm (llargada x fondària x alçada). Sistema de muntatge senzill, sense cargols ni femelles, d'elevada resistència i amb acabat inoxidable. Inclou subministrament, muntatge, col.locació i anivellació, totalment acabat i llest per al seu ús.

Num.	Text	Tipus	[C]	[D]	[E]	[F]	TOTAL	Fórmula
1	EZ13: 10: Mamnteniment i neteja: Mobiliari Estàndard: Magatzem		1,000				1,000	C#*D#*E#*F#

EUR

**AMIDAMENTS**

Data: 07/04/26

Pàg.: 8

**TOTAL AMIDAMENT** 1,000

NUM.	CODI	UA	DESCRIPCIÓ
4	PQ7Z-EZ15	u	EZ15- Subministre i col.locació de Mòdul inicial de prestatge picking càrrega pesada. Mòdul de L:2700, F:1000, H:2500 cm de 2 nivells, amb estructura metàl.lica (muntats i travessers) i prestatge metàl.lic. Càrrega per nivell: 400 kg i càrrega per mòdul: 2250 kg. Muntat per mà d'obra especialitzada i entrega del certificat abans de la seva posada en servei.

Num.	Text	Tipus	[C]	[D]	[E]	[F]	TOTAL	Fórmula
1	EZ15: 07: Magatzem: Mobiliari Estàndard: Magatzem		1,000				1,000	C#*D#*E#*F#
2	EZ15: 07: Magatzem: Mobiliari Estàndard: Magatzem		1,000				1,000	C#*D#*E#*F#
3	EZ15: 07: Magatzem: Mobiliari Estàndard: Magatzem		1,000				1,000	C#*D#*E#*F#
4	EZ15: 07: Magatzem: Mobiliari Estàndard: Magatzem		1,000				1,000	C#*D#*E#*F#
5	EZ15: 05: Exposició: Mobiliari Estàndard: Magatzem		1,000				1,000	C#*D#*E#*F#

**TOTAL AMIDAMENT** 5,000

NUM.	CODI	UA	DESCRIPCIÓ
5	PQ7Z-EZ16	u	EZ16- Subministre i col.locació de Mòdul extensió de prestatge picking càrrega pesada. Mòdul de L:2700, F:1000, H:2500 cm de 2 nivells, amb estructura metàl.lica (muntats i travessers) i prestatge metàl.lic. Càrrega per nivell: 400 kg i càrrega per mòdul: 2250 kg. Muntat per mà d'obra especialitzada i entrega del certificat abans de la seva posada en servei.

Num.	Text	Tipus	[C]	[D]	[E]	[F]	TOTAL	Fórmula
1	EZ16: 07: Magatzem: Mobiliari Estàndard: Magatzem		1,000				1,000	C#*D#*E#*F#
2	EZ16: 05: Exposició: Mobiliari Estàndard: Magatzem		1,000				1,000	C#*D#*E#*F#

**TOTAL AMIDAMENT** 2,000

NUM.	CODI	UA	DESCRIPCIÓ
6	PQ7Z-EZ17	u	EZ17- Subministre i col.locació de Mòdul inicial prestatge Cantilever simple per emmagatzematge de càrregues de gran longitud, terre + 3 nivells. L:1000 F:1100 H:2500 mm. , amb estructura metàl.lica, braços regulables en alçada, base i muntants en acabat pregalvanitzat. Càrrega per braç: 250 kg. Muntat per mà d'obra especialitzada i entrega del certificat abans de la seva posada en servei.

Num.	Text	Tipus	[C]	[D]	[E]	[F]	TOTAL	Fórmula
1	EZ17: 07: Magatzem: Mobiliari Estàndard: Magatzem		1,000				1,000	C#*D#*E#*F#

**TOTAL AMIDAMENT** 1,000

NUM.	CODI	UA	DESCRIPCIÓ
7	PQ7Z-EZ18	u	EZ18- Subministre i col.locació de Mòdul extensió prestatge Cantilever simple per emmagatzematge de càrregues de gran longitud, terre + 3 nivells. L:1000 F:1100 H:2500 mm. , amb estructura metàl.lica, braços regulables en alçada, base i muntants en acabat pregalvanitzat. Càrrega per braç: 250 kg. Muntat per mà d'obra especialitzada i entrega del certificat abans de la seva posada en servei.

Num.	Text	Tipus	[C]	[D]	[E]	[F]	TOTAL	Fórmula
1	EZ18: 07: Magatzem: Mobiliari Estàndard: Magatzem		1,000				1,000	C#*D#*E#*F#

**TOTAL AMIDAMENT** 1,000

NUM.	CODI	UA	DESCRIPCIÓ
8	PQ7Z-EZ19	u	EZ19- Subministre i col.locació de Banc de treball professional de 182 cm d'amplada, acabat negre, amb panell posterior tipus paret d'armaris integrat. Inclou mòduls d'emmagatzematge amb compartiments oberts i calaixos tancables independentment. Equipat amb 4 rodes giratòries d'alta càrrega, 2 amb fre. Calaixos amb guies metàl.iques amb doble rodaments de boles i catifes antilliscants interiors. Tauler superior de fusta massissa de 40 mm de gruix. Incorporació de 2 nanses d'acer inoxidable per a maniobrabilitat.

EUR

## AMIDAMENTS

Data: 07/04/26

Pàg.: 9

Num.	Text	Tipus	[C]	[D]	[E]	[F]	TOTAL	Fórmula
1	EZ19: 10: Mamnteniment i neteja: Mobiliari Estàndard: Magatzem		1,000				1,000	C#*D#*E#*F#

TOTAL AMIDAMENT 1,000

9 PQ7Z-EZ20 u EZ20- Subministre i col.locació de Armari prestatgeria metàl·lic amb 24 caixes d'emmagatzematge en PP (resistent a corrosió/agents químics febles), apilables i amb accés frontal. Caixes amb portaetiquetes frontal. Tapa superior amb placa MDF antipols. Dimensions: 850x1650x400 mm. Càrrega: 60 kg/prestatge, 480 kg total. Muntat per mà d'obra especialitzada i entrega del certificat abans de la seva posada en servei.

Num.	Text	Tipus	[C]	[D]	[E]	[F]	TOTAL	Fórmula
1	EZ20: 10: Mamnteniment i neteja: Mobiliari Estàndard: Magatzem		1,000				1,000	C#*D#*E#*F#
2	EZ20: 10: Mamnteniment i neteja: Mobiliari Estàndard: Magatzem		1,000				1,000	C#*D#*E#*F#

TOTAL AMIDAMENT 2,000

10 PQ7Z-EZ21 u EZ21- Subministrament i col·locació de prestatgeria metàl·lica d'acer cincant per a ús exterior, model de 900 mm de longitud, 350 mm de fondària i 1.770 mm d'alçada, formada per estructura autoportant amb 5 prestatges, amb capacitat de càrrega de fins a 100 kg per prestatge, i peus regulables en alçada per a l'anivellament; incloent accessoris, elements de fixació, muntatge i col·locació, totalment acabada. Muntat per mà d'obra especialitzada i entrega del certificat abans de la seva posada en servei.

Num.	Text	Tipus	[C]	[D]	[E]	[F]	TOTAL	Fórmula
1	EZ21: 11: Espai d'assecat: Mobiliari Estàndard: Magatzem		2,000				2,000	C#*D#*E#*F#

TOTAL AMIDAMENT 2,000

11 PQ7Z-EZ02 u EZ02-Banc de treball professional de 155\*61 cm regulable en alçada i amb rodes amb frens sota la base. Tauler de fusta massissa de 3cm de gruix. Alçada màxima 97 cm, alçada mínima 74 cm

Num.	Text	Tipus	[C]	[D]	[E]	[F]	TOTAL	Fórmula
1	EZ02: 10: Mamnteniment i neteja: Mobiliari Estàndard: Magatzem		1,000				1,000	C#*D#*E#*F#
2	EZ02: 10: Mamnteniment i neteja: Mobiliari Estàndard: Magatzem		1,000				1,000	C#*D#*E#*F#
3	EZ02: 10: Mamnteniment i neteja: Mobiliari Estàndard: Magatzem		1,000				1,000	C#*D#*E#*F#

TOTAL AMIDAMENT 3,000

12 PQ7Z-EZ01 u EZ01- Subministre i col.locació de taula de treball elevadora mòbil, amb capacitat de càrrega màxima de 500 kg, apta per a l'elevació de materials i eines fins a una alçada de treball ergonòmica. Característiques tècniques: estructura metàl·lica reforçada, plataforma elevadora de 160 x 80 cm, alçada mínima d'elevació de 31 cm i alçada màxima d'elevació de 91 cm. Dimensions totals aproximades de l'equip: 167 cm de llargada, 80 cm d'amplada i 98 cm d'alçada. Pes net aproximat de 136 kg. Equipada amb rodes de 127 mm de diàmetre per al seu desplaçament, amb sistema de bloqueig. Inclou tots els elements necessaris per al seu correcte funcionament, muntatge, comprovació i posada en servei.

Num.	Text	Tipus	[C]	[D]	[E]	[F]	TOTAL	Fórmula
1	EZ01: 10: Mamnteniment i neteja: Mobiliari Estàndard: Magatzem		1,000				1,000	C#*D#*E#*F#

TOTAL AMIDAMENT 1,000

13 PQ7Z-EZ22 u EZ22- Subministre i col.locació de Mòdul inicial de prestatge picking càrrega pesada. Mòdul de L:2400, F:1000, H:2500 cm de 2 nivells, amb estructura metàl·lica (muntats i travessers) i prestatge metàl·lic. Càrrega per nivell: 400 kg i càrrega per mòdul: 2250 kg. Muntat per mà d'obra especialitzada i entrega del certificat abans de la

EUR

## AMIDAMENTS

Data: 07/04/26

Pàg.: 10

seva posada en servei.

Num.	Text	Tipus	[C]	[D]	[E]	[F]	TOTAL	Fórmula
1	EZ22: 07: Magatzem: Mobiliari Estàndard: Magatzem		1,000				1,000	C#*D#*E#*F#

TOTAL AMIDAMENT 1,000

14 PQ7Z-EZ23 u EZ23- Subministre i col.locació de Mòdul extensió de prestatge picking càrrega pesada. Mòdul de L:2400, F:1000, H:2500 cm de 2 nivells, amb estructura metàl·lica (muntats i travessers) i prestatge metàl·lic. Càrrega per nivell: 400 kg i càrrega per mòdul: 2250 kg. Muntat per mà d'obra especialitzada i entrega del certificat abans de la seva posada en servei.

Num.	Text	Tipus	[C]	[D]	[E]	[F]	TOTAL	Fórmula
1	EZ23: 07: Magatzem: Mobiliari Estàndard: Magatzem		1,000				1,000	C#*D#*E#*F#
2	EZ23: 07: Magatzem: Mobiliari Estàndard: Magatzem		1,000				1,000	C#*D#*E#*F#
3	EZ23: 07: Magatzem: Mobiliari Estàndard: Magatzem		1,000				1,000	C#*D#*E#*F#
4	EZ23: 07: Magatzem: Mobiliari Estàndard: Magatzem		1,000				1,000	C#*D#*E#*F#
5	EZ23: 07: Magatzem: Mobiliari Estàndard: Magatzem		1,000				1,000	C#*D#*E#*F#
6	EZ23: 07: Magatzem: Mobiliari Estàndard: Magatzem		1,000				1,000	C#*D#*E#*F#
7	EZ23: 07: Magatzem: Mobiliari Estàndard: Magatzem		1,000				1,000	C#*D#*E#*F#
8	EZ23: 07: Magatzem: Mobiliari Estàndard: Magatzem		1,000				1,000	C#*D#*E#*F#

TOTAL AMIDAMENT 8,000

15 PQ7Z-EZ24 u EZ24- Subministre i col.locació de Ganxo universal fixat a paret, fabricat en tub zincat folrat per penjar objectes. Dimensions: diam: 16\*Long: 285 mm

Num.	Text	Tipus	[C]	[D]	[E]	[F]	TOTAL	Fórmula
1	EZ24: 07: Magatzem: Mobiliari Estàndard: Magatzem		1,000				1,000	C#*D#*E#*F#
2	EZ24: 07: Magatzem: Mobiliari Estàndard: Magatzem		1,000				1,000	C#*D#*E#*F#
3	EZ24: 07: Magatzem: Mobiliari Estàndard: Magatzem		1,000				1,000	C#*D#*E#*F#
4	EZ24: 07: Magatzem: Mobiliari Estàndard: Magatzem		1,000				1,000	C#*D#*E#*F#
5	EZ24: 07: Magatzem: Mobiliari Estàndard: Magatzem		1,000				1,000	C#*D#*E#*F#
6	EZ24: 07: Magatzem: Mobiliari Estàndard: Magatzem		1,000				1,000	C#*D#*E#*F#
7	EZ24: 07: Magatzem: Mobiliari Estàndard: Magatzem		1,000				1,000	C#*D#*E#*F#
8	EZ24: 07: Magatzem: Mobiliari Estàndard: Magatzem		1,000				1,000	C#*D#*E#*F#
9	EZ24: 07: Magatzem: Mobiliari Estàndard: Magatzem		1,000				1,000	C#*D#*E#*F#
10	EZ24: 07: Magatzem: Mobiliari Estàndard: Magatzem		1,000				1,000	C#*D#*E#*F#
11	EZ24: 10: Manteniment i neteja: Mobiliari Estàndard: Magatzem		5,000				5,000	C#*D#*E#*F#

EUR

## AMIDAMENTS

Data: 07/04/26

Pàg.: 11

TOTAL AMIDAMENT 15,000

16 PQ7Z-EZ25 u EZ25- Subministre i col.locació de Mòdul inicial de prestatge picking càrrega pesada. Mòdul de L:2400, F:400, H:2000 cm de 4 nivells, amb estructura metàl.lica (muntats i travessers) i prestatge metàl.lic. Càrrega per nivell: 400 kg i càrrega per mòdul: 2250 kg. Muntat per mà d'obra especialitzada i entrega del certificat abans de la seva posada en servei.

Num.	Text	Tipus	[C]	[D]	[E]	[F]	TOTAL	Fórmula
1	EZ25: 07: Magatzem: Mobiliari Estàndard: Magatzem		1,000				1,000	C#*D#*E#*F#
2	EZ25: 07: Magatzem: Mobiliari Estàndard: Magatzem		1,000				1,000	C#*D#*E#*F#

TOTAL AMIDAMENT 2,000

17 PQ7Z-EZ26 u EZ26- Subministre i col.locació de Mòdul inicial prestatge Cantilever simple per emmagatzematge de càrregues de gran longitud, terre + 3 nivells. L:1200 F:1100 H:2500 mm. , amb estructura metàl.lica, braços regulables en alçada, base i muntants en acabat pregalvanitzat. Càrrega per braç: 250 kg. Muntat per mà d'obra especialitzada i entrega del certificat abans de la seva posada en servei.

Num.	Text	Tipus	[C]	[D]	[E]	[F]	TOTAL	Fórmula
1	EZ26: 07: Magatzem: Mobiliari Estàndard: Magatzem		1,000				1,000	C#*D#*E#*F#

TOTAL AMIDAMENT 1,000

18 PQ7Z-EZ27 u EZ27- Subministre i col.locació de Mòdul extensió prestatge Cantilever simple per emmagatzematge de càrregues de gran longitud, terre + 3 nivells. L:1200 F:1100 H:2500 mm. , amb estructura metàl.lica, braços regulables en alçada, base i muntants en acabat pregalvanitzat. Càrrega per braç: 250 kg. Muntat per mà d'obra especialitzada i entrega del certificat abans de la seva posada en servei.

Num.	Text	Tipus	[C]	[D]	[E]	[F]	TOTAL	Fórmula
1	EZ27: 07: Magatzem: Mobiliari Estàndard: Magatzem		1,000				1,000	C#*D#*E#*F#
2	EZ27: 07: Magatzem: Mobiliari Estàndard: Magatzem		1,000				1,000	C#*D#*E#*F#

TOTAL AMIDAMENT 2,000

Obra 01 PRESSUPOST 2602  
Capítol 02 SUBMINISTRAMENT BANC DEL MOVIMENT  
Títol 3 01 MOBILIARI ESTÀNDARD (E)  
Títol 4 04 REQUERIMENTS I AJUDES D'INSTAL.LACIONS I SERVEIS

NUM. CODI UA DESCRIPCIÓ

1 PQ7Z-AJ00 u Ajudes per a la connexió del cablejat amb la safata de les taules operatives del mobiliari

Num.	Text	Tipus	[C]	[D]	[E]	[F]	TOTAL	Fórmula
1			1,000				1,000	C#*D#*E#*F#

TOTAL AMIDAMENT 1,000

2 PQ7Z-AJ01 u Ajudes per a l'ajust de les prestatgeries

Num.	Text	Tipus	[C]	[D]	[E]	[F]	TOTAL	Fórmula
1			1,000				1,000	C#*D#*E#*F#

EUR

## AMIDAMENTS

Data: 07/04/26

Pàg.: 12

TOTAL AMIDAMENT 1,000

Obra 01 PRESSUPOST 2602  
Capítol 02 SUBMINISTRAMENT BANC DEL MOVIMENT  
Títol 3 03 EQUIPAMENT INDUSTRIAL (I)  
Títol 4 01 ELECTRODOMÈSTICS (IT)

NUM. CODI UA DESCRIPCIÓ

1 PQ8Z-IT01 u IT01 - Màquina de rentar roba professional-12 kg: - Bomba, 220-240 V/50 Hz/1ph con N, 2,0 kw, Panell de control / número de programes 5, Panell frontal d'acer inoxidable / blau focs, i part superior acer inoxidable. Mides 686xP765x1098 mm

Num.	Text	Tipus	[C]	[D]	[E]	[F]	TOTAL	Fórmula
1	IT01: 08: Espai de rentat: Equipament Industrial: Electrodomèstics		1,000				1,000	C#*D#*E#*F#

TOTAL AMIDAMENT 1,000

2 PQ8Z-IT10 u IT10 - Frigorífic 1 porta amb bioFresh, classe d'eficiència energètica C, de volum total 382 l nivell de soroll 34 dB (A), porta i laterals en steelfinish i dimensions exteriors en cm: 185,5/59,7/67,5

Num.	Text	Tipus	[C]	[D]	[E]	[F]	TOTAL	Fórmula
1	IT10: 09: Reunions/Office: Equipament Industrial: Electrodomèstics		1,000				1,000	C#*D#*E#*F#

TOTAL AMIDAMENT 1,000

3 PQ8Z-IT11 u IT11 - Microones lliure instal.lació de 800W, 5 potències i programes, 20L i acabat en acer inoxidable

Num.	Text	Tipus	[C]	[D]	[E]	[F]	TOTAL	Fórmula
1	IT11: 09: Reunions/Office: Equipament Industrial: Electrodomèstics		1,000				1,000	C#*D#*E#*F#

TOTAL AMIDAMENT 1,000

Obra 01 PRESSUPOST 2602  
Capítol 02 SUBMINISTRAMENT BANC DEL MOVIMENT  
Títol 3 04 COMPLEMENTS (C)  
Títol 4 01 ACCESSORIS (CM)

NUM. CODI UA DESCRIPCIÓ

1 PQ2Z-CM01 u CM01 - Paraigüer de construcció metàl.lica de gran capacitat per paraigües llargs i plegables. Conté dos espais. Disposa de cubeta inoxidable resistent a l'aigua. Disponible en blanc i antracita.

Num.	Text	Tipus	[C]	[D]	[E]	[F]	TOTAL	Fórmula
1	CM01: 01: Cancell: Complements: Accessoris		1,000				1,000	C#*D#*E#*F#

TOTAL AMIDAMENT 1,000

2 PQ7Z-CM02 u CM02 - Tauler d'anuncis, de dimensions 100x150 cm, amb base de suro entapissada amb tela de malla ignífuga M1, emmarcada amb perfil d'alumini anoditzat plata mat i cantells arrodonits.

Num.	Text	Tipus	[C]	[D]	[E]	[F]	TOTAL	Fórmula
1	CM02: 02: Sala d'espera: Complements: Accessoris		1,000				1,000	C#*D#*E#*F#

EUR

## AMIDAMENTS

Data: 07/04/26

Pàg.: 13

2	CM02: 03-04: Recepció i Administració-Assessorament: Complements: Accessoris	1,000	1,000	C#*D#*E#*F#
---	---	-------	-------	-------------

TOTAL AMIDAMENT **2,000**

3 PQ2Z-CM03 u CM03 - Contenidor de PVC de 90L sense tapa

Num.	Text	Tipus	[C]	[D]	[E]	[F]	TOTAL	Fórmula
1	CM03: 10: Manteniment i neteja: Complements: Accessoris		1,000				1,000	C#*D#*E#*F#
2	CM03: 10: Manteniment i neteja: Complements: Accessoris		1,000				1,000	C#*D#*E#*F#
3	CM03: 10: Manteniment i neteja: Complements: Accessoris		1,000				1,000	C#*D#*E#*F#

TOTAL AMIDAMENT **3,000**

4 PQ7Z-CM04 u CM04 - Pissarra blanca antireflectant emmarcada al biaix amb perfil d'alumini anoditzat en color plata mat, de dimensions 150X120cm, amb superfície magnètica d'acer vitrificat a 800 °, ambgarantia de per vida, retolable en sec. Inclou caixetí reposa retoladors de 30 cm amb suport d'alumini. Per penjar.

Num.	Text	Tipus	[C]	[D]	[E]	[F]	TOTAL	Fórmula
1	CM04: 06: Formació: Complements: Accessoris		1,000				1,000	C#*D#*E#*F#

TOTAL AMIDAMENT **1,000**

5 PQ2Z-CM05 u CM05 - Paperera metàl·lica rodona amb nanses de dimensions 21 cm de diàmetre i 32 cm d'alçada amb capacitat per a 12 litres

Num.	Text	Tipus	[C]	[D]	[E]	[F]	TOTAL	Fórmula
1	CM05: 03-04: Recepció i Administració-Assessorament: Complements: Accessoris		1,000				1,000	C#*D#*E#*F#
2	CM05: 03-04: Recepció i Administració-Assessorament: Complements: Accessoris		1,000				1,000	C#*D#*E#*F#
3	CM05: 03-04: Recepció i Administració-Assessorament: Complements: Accessoris		1,000				1,000	C#*D#*E#*F#
4	CM05: 06: Formació: Complements: Accessoris		1,000				1,000	C#*D#*E#*F#
5	CM05: 12.2: Canviador-vestuari: Complements: Accessoris		1,000				1,000	C#*D#*E#*F#

TOTAL AMIDAMENT **5,000**

6 PJ4Z-CM06 u CM06 -Barres abatibles de gir vertical amb portarotlles, fabricades amb tub de diàmetre 32 mm, per col·locar al costat del vàter.

Num.	Text	Tipus	[C]	[D]	[E]	[F]	TOTAL	Fórmula
1	CM06: 12.1: Bany adaptat: Complements: Accessoris		1,000				1,000	C#*D#*E#*F#
2	CM06: 12.1: Bany adaptat: Complements: Accessoris		1,000				1,000	C#*D#*E#*F#
3	CM06: 12.2: Bany: Complements: Accessoris		1,000				1,000	C#*D#*E#*F#
4	CM06: 12.2: Bany: Complements: Accessoris		1,000				1,000	C#*D#*E#*F#

EUR

## AMIDAMENTS

Data: 07/04/26

Pàg.: 14

TOTAL AMIDAMENT **4,000**

7 PJ4Z-CM07 u CM07 -Cubell d'escombraries rodó amb pedal, de 30 litres de capacitat, diàmetre 29 cm i alçada 65 cm, de disseny compacte, acabat en acer inoxidable, amb tapa bloquejable en posició vertical i contenidor interior extraïble de plàstic.

Num.	Text	Tipus	[C]	[D]	[E]	[F]	TOTAL	Fórmula
1	CM07: 02: Sala d'espera: Complements: Accessoris		1,000				1,000	C#*D#*E#*F#

TOTAL AMIDAMENT **1,000**

Obra 01 PRESSUPOST 2602  
 Capítol 02 SUBMINISTRAMENT BANC DEL MOVIMENT  
 Títol 3 04 COMPLEMENTS (C)  
 Títol 4 02 HIGIENE (CW)

NUM. CODI UA DESCRIPCIÓ

1 PQ7Z-CW01 u CW01 - Carro de neteja amb doble cubell de 18 litres amb escorredor – premsa i dos suports per a mopa. Rodes posteriors giratòries.Dimensions: Alc.: 1000 x Ampl.: 545 x Prof.: 1300 mm.Pes: 18,10 kg.

Num.	Text	Tipus	[C]	[D]	[E]	[F]	TOTAL	Fórmula
1	CW01: 08: Espai de rentat: Complements: Higiene		1,000				1,000	C#*D#*E#*F#

TOTAL AMIDAMENT **1,000**

2 PQ7Z-CW11 u CW11 - Cubell ecològic de pedal triple, fabricat en acer inoxidable, amb tapa de polipropilè. Equipat amb tres cubetes interiors extraïbles per a fàcil neteja, de capacitat 15+15+15 litres. Incorpora tres pedals independents accionats amb el peu per a obertura automàtica de la tapa sense ús de les mans. Amb identificació per colors a la base per facilitar la separació i reciclatge ordenat de residus. Mesures: 34x60,5x48,5cm

Num.	Text	Tipus	[C]	[D]	[E]	[F]	TOTAL	Fórmula
1	CW11: 09: Reunions/Office: Complements: Higiene		1,000				1,000	C#*D#*E#*F#

TOTAL AMIDAMENT **1,000**

3 PQ7Z-CW12 u CW12 - Dispensador de paper en bobina manual per fixar a la paret, en acer inoxidable AISI 304, acabat brillant. Admet rotlles de paper dels formats més habituals tant de paper continu com pre-tallat, amb un diàmetre màxim de 270 mm. Disseny robust, compacte i antivandàlic, adequat per a lavabos de gran afluència, cuines, consultoris mèdics, etc. Model apte per a connectivitat. Incorpora un fre per optimitzar la dispensació de paper. El dispensador de paper higiènic disposa d'un sistema d'obertura superior antivandàlic que s'obre amb una clau especial subministrada.

Num.	Text	Tipus	[C]	[D]	[E]	[F]	TOTAL	Fórmula
1	CW12: 09: Reunions/Office: Complements: Higiene		1,000				1,000	C#*D#*E#*F#
2	CW12: 12.2: Canviador-vestuari: Complements: Higiene		1,000				1,000	C#*D#*E#*F#

TOTAL AMIDAMENT **2,000**

4 PQ7Z-CW13 u CW13 - Cubeta sanitària circular d'acer aisi 430, de 12 l de capacitat. accionament amb pedal. adequada per a banys de freqüència alta. tapa silenciosa i sense olors. cubeta interior de polipropilè amb nansa metàl·lica

Num.	Text	Tipus	[C]	[D]	[E]	[F]	TOTAL	Fórmula
------	------	-------	-----	-----	-----	-----	-------	---------

EUR

## AMIDAMENTS

Data: 07/04/26

Pàg.: 15

1	CW13: 12.2: Bany: Complements: Higiene	1,000	1,000	C#*D#*E#*F#
2	CW13: 12.1: Bany adaptat: Complements: Higiene	1,000	1,000	C#*D#*E#*F#

TOTAL AMIDAMENT 2,000

5 PQ7Z-CW14 u CW14 - Escombreta de bany d'acer Aisi304 amb tapa plana acabat satinat , escombreta interior en color negre. Interior de polipropilè negre. Mides H390mm x 90mm de diàmetre.

Num.	Text	Tipus	[C]	[D]	[E]	[F]	TOTAL	Fórmula
1	CW14: 12.1 Bany adaptat: Complements: Higiene		1,000				1,000	C#*D#*E#*F#
2	CW14: 12.2: bany: Complements: Higiene		1,000				1,000	C#*D#*E#*F#

TOTAL AMIDAMENT 2,000

6 PQ7Z-CW15 u CW15 - Dosificador de sabó líquid a paret de 500 ml de capacitat. Accessori fabricat amb acer inoxidable.

Num.	Text	Tipus	[C]	[D]	[E]	[F]	TOTAL	Fórmula
1	CW15: 12.2: Bany: Complements: Higiene		1,000				1,000	C#*D#*E#*F#
2	CW15: 12.1: Bany adaptat: Complements: Higiene		1,000				1,000	C#*D#*E#*F#

TOTAL AMIDAMENT 2,000

7 PJ4Z-CW17 u CW17- Estenedor de paret plegable, amb 8 varetes per al penjat de roba, de 8 mm de diàmetre cadascuna, amb una longitud total de tendit de 9,2 m. Fabricat en alumini i acer d'alta qualitat, resistent a la corrosió i apte per a ambients humits i ús exterior. Dimensions aproximades: 116 x 50 x 10 cm. Alçada de tancament respecte a la paret: 57 cm. Capacitat de càrrega superior a 10 kg de roba. Inclou tots els elements necessaris per al correcte muntatge i fixació, completament instal·lat i en funcionament.

Num.	Text	Tipus	[C]	[D]	[E]	[F]	TOTAL	Fórmula
1	CW17: 11: Espai d'assecat: Complements: Higiene		1,000				1,000	C#*D#*E#*F#
2	CW17: 11: Espai d'assecat: Complements: Higiene		1,000				1,000	C#*D#*E#*F#

TOTAL AMIDAMENT 2,000

Obra	01	PRESSUPOST 2602
Capítol	02	SUBMINISTRAMENT BANC DEL MOVIMENT
Títol 3	05	INSTAL·LACIONS TECNOLÒGIQUES (T)
Títol 4	01	AUDIOVISUALS (TV)

NUM.	CODI	UA	DESCRIPCIÓ
1	PP1Z-TV01	u	TV01 - Pantalla tàctil interactiva 75'' amb panell IPS i resolució 4K UHD, apta per a orientació vertical i/o horitzontal, amb tacte multipunt de 16 punts, funcions d'anotació ultraprecisa i escriptura manual, així com funcions de captura i capa. Pantalla amb recobriments antibacterià que limita la proliferació de bacteris. Amb 2 altaveus integrats de 10 W, nivell de brillantor mínim de 400 cd/m <sup>2</sup> i angle de visió 178° horitzontal i vertical. Equip amb sistema operatiu integrat Tizen 6.5 / Android, navegador 'd'internet incorporat i estructura robusta amb pel·lícula exclusiva irrompible. Compatible amb compartició de continguts des de PC, mòbil o tauleta (Miracast i AirPlay 2), amb funció SmartView+ (visualització simultània de fins a 6 pantalles, amb possibilitat de connexió de fins a 50 dispositius) i MagicINFO per a transmissió de continguts i alertes directament a la pantalla. Amb emmagatzematge intern de 16 GB.

EUR

## AMIDAMENTS

Data: 07/04/26

Pàg.: 16

Alimentació AC 100-240 V, 50/60 Hz, consum màxim 250 W, consum en ús normal 150 W i en espera 0,5 W. Connexions i interfícies: 3 HDMI, 3 USB, Mini Jack, RJ45, RS232, DisplayPort i Micro USB, i connexions sense fils Wi-Fi i Bluetooth. Compatible amb muntatge VESA 800 x 400 mm. Dimensions aproximades 1670 x 981,4 x 90,7 mm i pes 44,5 kg. Inclou elements de fixació, instal·lació, anivellació, configuració i comprovació final de funcionament.

Num.	Text	Tipus	[C]	[D]	[E]	[F]	TOTAL	Fórmula
1	TV01: 05: Exposició: Instal·lacions Tecnològiques: Audiovisuals		1,000				1,000	C#*D#*E#*F#
2	TV01: 06: Formació: Instal·lacions Tecnològiques: Audiovisuals		1,000				1,000	C#*D#*E#*F#

TOTAL AMIDAMENT 2,000

2 PP1Z-TV02 u TV02 - Suport de paret per a pantalles de 55'' a 80'', apte per a instal·lació en espais públics, amb mecanisme de bloqueig antirroboratori mitjançant cadenat. Capacitat de càrrega mínima fins a 75 kg, compatible amb estàndard VESA 600 x 400 mm, per a orientació horitzontal. Inclou elements de fixació, muntatge, nivellació i comprovació final de correcta instal·lació.

Num.	Text	Tipus	[C]	[D]	[E]	[F]	TOTAL	Fórmula
1	TV02: 05: Exposició: Instal·lacions Tecnològiques: Audiovisuals		1,000				1,000	C#*D#*E#*F#

TOTAL AMIDAMENT 1,000

3 PP1Z-TV03 u TV03 - Suport mòbil professional per a pantalla interactiva/monitor, d'ús intensiu, apte per a sales de reunions, conferències o aules de formació, amb sistema de rotació 90° (orientació vertical/horitzontal) i inclinació ergonòmica de 5° per facilitar el scriptura i la interacció. Equip amb gestió integrada de cablejat a la columna i compartiment per allotjar regleta 'adimentació, per mantenir els cables ocults i ordenats i millorar la seguretat. Inclou muntatge, fixacions, ajustos i verificació final de funcionament.

Num.	Text	Tipus	[C]	[D]	[E]	[F]	TOTAL	Fórmula
1	TV03: 06: Formació: Instal·lacions Tecnològiques: Audiovisuals		1,000				1,000	C#*D#*E#*F#

TOTAL AMIDAMENT 1,000

Obra	01	PRESSUPOST 2602
Capítol	02	SUBMINISTRAMENT BANC DEL MOVIMENT
Títol 3	06	SENYALÍSTICA (S)
Títol 4	01	INTERIOR (SI)

NUM.	CODI	UA	DESCRIPCIÓ
1	PBBZ-SI01	u	SI01 - Subministrament i muntatge de senyalística de directori general format per lletres de 2 cm d'altura tallades en vinil de 5 micres qualitat MAC TAC/EXIS de color a definir per DF. Tipografia Trade Gothic Bold2 pels títols de planta. Tipografia Trade Gothic pels títols d'espais. Retolació d'acord amb definició d'espais a determinar

Num.	Text	Tipus	[C]	[D]	[E]	[F]	TOTAL	Fórmula
1	SI01: 01: Cancell		1,000				1,000	C#*D#*E#*F#

TOTAL AMIDAMENT 1,000

2 PBBZ-SI02 u SI02 - Subministrament i muntatge de senyalística de directors generals i direccionals formats per lletres de 2 cm d'altura tallades en vinil de 5 micres, qualitat MAC TAC/EXIS de color a definir per DF. Tipografia Trade Gothic Bold2 pels títols de planta. Tipografia Trade Gothic pels títols d'espais. Retolació d'acord amb definició d'espais a determinar

EUR

## AMIDAMENTS

Data: 07/04/26

Pàg.: 17

Num.	Text	Tipus	[C]	[D]	[E]	[F]	TOTAL	Fórmula
1	SI02: 02: Sala d'espera		1,000				1,000	C##D##E##F#
2	SI02: 05: Exposició		1,000				1,000	C##D##E##F#
3	SI02: 05: Exposició		1,000				1,000	C##D##E##F#

TOTAL AMIDAMENT 3,000

3 PBBZ-SI03 u SI03 - Subministrament i muntatge de text indicatiu sales formats per lletres de 4 cm d'altura tallades en vinil de 5 micres, qualitat MAC TAC/EXIS de color a definir per DF. Tipografia Trade Gothic. Retolació d'acord amb definició d'espais a determinar

Num.	Text	Tipus	[C]	[D]	[E]	[F]	TOTAL	Fórmula
1	SI03: 02: Sala d'espera		1,000				1,000	C##D##E##F#
2	SI03: 03: Recepció		1,000				1,000	C##D##E##F#
3	SI03: 04: Administració-assessorament		1,000				1,000	C##D##E##F#
4	SI03: 05: Exposició		1,000				1,000	C##D##E##F#
5	SI03: 06: Formació		1,000				1,000	C##D##E##F#
6	SI03: 07: Magatzem		1,000				1,000	C##D##E##F#
7	SI03: 08: Espai de rentat		1,000				1,000	C##D##E##F#
8	SI03: 09: Reunions-office		1,000				1,000	C##D##E##F#
9	SI03: 10: Manteniment i neteja		1,000				1,000	C##D##E##F#
10	SI03: 08: Espai de rentat		1,000				1,000	C##D##E##F#
11	SI03: 09: Reunions-office		1,000				1,000	C##D##E##F#
12	SI03: 11: Espai d'assecat		1,000				1,000	C##D##E##F#
13	SI03: 12.2: Bany		1,000				1,000	C##D##E##F#
14	SI03: 12.1: Bany adaptat		1,000				1,000	C##D##E##F#
15	SI03: 12.3: Canviador i vestuari		1,000				1,000	C##D##E##F#

TOTAL AMIDAMENT 15,000

4 PBBZ-SI04 u SI04 - Subministrament i muntatge de pictogrames formats per icones de 15 cm d'altura tallades en vinil de 5 micres, qualitat MAC TAC/EXIS de color a definir per DF

Num.	Text	Tipus	[C]	[D]	[E]	[F]	TOTAL	Fórmula
1	SI04: 02: Sala d'espera		1,000				1,000	C##D##E##F#
2	SI04: 05: Exposició		1,000				1,000	C##D##E##F#
3	SI04: 12.2: Bany		1,000				1,000	C##D##E##F#
4	SI04: 05: Exposició		1,000				1,000	C##D##E##F#
5	SI04: 12.1: Bany adaptat		1,000				1,000	C##D##E##F#
6	SI04: 05: Exposició		1,000				1,000	C##D##E##F#
7	SI04: 01: Cancell		1,000				1,000	C##D##E##F#
8	SI04: 0: Cancell		1,000				1,000	C##D##E##F#
9	SI04: 03: Recepció		1,000				1,000	C##D##E##F#
10	SI04: 07: Magatzem		1,000				1,000	C##D##E##F#
11	SI04: 07: Magatzem		1,000				1,000	C##D##E##F#
12	SI04: 07: Magatzem		1,000				1,000	C##D##E##F#
13	SI04: 07: Magatzem		1,000				1,000	C##D##E##F#
14	SI04: 05: Exposició		1,000				1,000	C##D##E##F#
15	SI04: 06: Exposició		1,000				1,000	C##D##E##F#
16	SI04: 10: Manteniment i neteja		1,000				1,000	C##D##E##F#

TOTAL AMIDAMENT 16,000

Obra 01 PRESSUPOST 2602  
 Capítol 02 SUBMINISTRAMENT BANC DEL MOVIMENT  
 Títol 3 06 SENYALÍSTICA (S)

EUR

## AMIDAMENTS

Data: 07/04/26

Pàg.: 18

Títol 4 02 EXTERIOR (SX)

NUM.	CODI	UA	DESCRIPCIÓ
1	PBBZ-SX01	u	SX01 - Subministrament i muntatge de peça d'alumini de 45 cm d'alçada de color vermell Pantone 186C i negre la franja lateral esquerra, amb textos de color blanc i negre i logotips Ajuntament de Barcelona. Veure més detall d'elements al manual gràfic de senyalització d'equipaments públics de l'Ajuntament de Barcelona

Num.	Text	Tipus	[C]	[D]	[E]	[F]	TOTAL	Fórmula
1	SX01		1,000				1,000	C##D##E##F#

TOTAL AMIDAMENT 1,000

2 PBBZ-SX02 u SX02 - Subministrament i muntatge de placa institucional del sistema públic, de color gris RAL 7038, de mides 450 x 450 mm, format per planxa d'acer esmaltat al foc a 850°C o alumini oxilcat, retolació mitjançant serigrafia amb tintes de dos components amb quatre plegaments a 90° de 20 mm, marc format per perfils angulars de 20x20x2 mm d'acer laminat en fred i galvanitzats. El mar se subjecta al parament vertical amb cargols de cabota plana, tacs de PVC i volanderes separadores d'acer. Veure més detall d'elements al manual gràfic de senyalització d'equipaments públics de l'Ajuntament de Barcelona

Num.	Text	Tipus	[C]	[D]	[E]	[F]	TOTAL	Fórmula
1	SX02: F: Façana carrer		1,000				1,000	C##D##E##F#
2			0,000				0,000	C##D##E##F#

TOTAL AMIDAMENT 1,000

EUR

**AP 5.3. Justificació de preus**

**JUSTIFICACIÓ DE PREUS**

Data: 07/04/26 Pàg.: 1

## MA D'OBRA

CODI	UA	DESCRIPCIÓ	PREU
A01-FEPE	h	Ajudant lampista	27,19000 €
A0D-0007	h	Manobre	25,59000 €
A0E-000A	h	Manobre especialista	25,38000 €
A0F-000N	h	Oficial 1a lampista	31,70000 €
A0F-000T	h	Oficial 1a paleta	30,67000 €

**JUSTIFICACIÓ DE PREUS**

Data: 07/04/26 Pàg.: 2

## MAQUINÀRIA

CODI	UA	DESCRIPCIÓ	PREU
C176-00FX	h	Formigonera de 165 l	2,16000 €

**JUSTIFICACIÓ DE PREUS**

Data: 07/04/26 Pàg.: 3

## MATERIALS

CODI	UA	DESCRIPCIÓ	PREU
B011-05ME	m3	Aigua	2,18000 €
B03L-05N7	t	Sorra de pedrera per a morters	19,34000 €
B055-067M	t	Ciment portland amb filler calcarí CEM II/B-L 32,5 R segons UNE-EN 197-1, en sacs	142,90000 €
BJ11C-0Q80	u	Inodor mural de porcellana esmaltada, de sortida horitzontal, amb seient i tapa, color blanc i preu alt	237,83000 €
BJ11C-EW04	u	Inodor per a persones amb ostomia d'alçada fixa. Amb inodor suspès, cisterna encastrada i polsador de cisterna frontal en encimera amb acabat crom brillant. Moble complet en Solid Surface blanc (resina d'alta resistència, no porosa, antibacteriana i de fàcil neteja). Inclou mirall de seguretat, estor per al mirall, dosificador de sabó, penjador, portarrollos, lluminària LED i aixeta amb teleduxa. Cisterna de descàrrega de 3 i 6 l amb sistema neumàtic.	4.450,30000 €
BJ110-0PMV	kg	Pasta per a segellar l'enllaç d'inodors, abocadors i plaques turques	4,56000 €
BQ72EA01	u	EA01 - Suministrament i col·locació de cadira amb pala d'escriptura i braços. Estructura de 4 potes fabricada amb tub d'acer de Ø 18 mm, amb un gruix de 2,5 mm als tubs davanters i 2 mm als posteriors, acabada amb pintura epoxi negra. Respatller perforat per un major confort tèrmic a l'usuari, facilitant la transpiració. Les seves formes arrodonides acullen la postura de manera suau, oferint un descans adequat. Fabricada en polipropilè. Dimensions totals – Alçada: 81 cm / Amplada: 56 cm / Fons: 42 cm. Dimensions de la pala – Amplada: 23 cm / Fons: 33,5 cm. Pala d'escriptura de tauler Kompess de 13 mm de gruix i acabat gris. Apilable fins a 5 unitats.	138,00000 €
BQ72EA02	u	EA02 - Subministrament i col·locació de cadira amb braços model XL (ample especial), amb estructura i potes de fusta massissa de faig, acabat vernissat, respatller de contraplacat corbat de faig amb acabat tapissat; seient entapissat amb escuma de poliuretà sobre corretges elàstiques tensionades; braços integrats en la pròpia estructura; incloent protectors per a paviment, totalment acabada i col·locada. Dissenyada per a facilitar la mobilitat de les persones.	795,00000 €
BQ72EA03	u	EA03 - Suministrament de cadira d'oficina, amb rodes, de 5 radis, base d'alumini, mecanisme sincro, regulació d'alçada del seient amb pistó de gas, respatller amb regulació d'alçada i regulació lumbar, seient amb regulació de profunditat, braços 2D regulable en alçada i amplada. Tela ignífuga color a escollir (normalment negra). Sense capçal. La carcassa interior s'entapissa amb tela a l'elecció del client com pot ser la ignífuga M-1. El seient també està compost per una carcassa interior la missió de la qual és conferir la forma adequada al seient perquè s'adapti a la morfologia de l'usuari. La goma-escumeja del seient és de 55 mm de gruix i amb una densitat de 45 Kg/m³.	424,00000 €
BQ72EA04	u	EA04 - Suministrament de cadira apilable amb braços metàl·lics color a escollir. Cadira apilable en 10 unitats, amb braços amb carcassa de polipropilè, color a escollir per la DF, estructura d'acer blanc, de quatre potes. H: 80,4 cm. / A: 58,2 cm. / F: 54 cm. Ha de complir mitjançant certificació la norma UNE EN 13761.	156,45000 €
BQ72EA05	u	EA05 - Suministrament de cadira apilable sense braços color a escollir, segons formalització i acabats adjunt. Cadira apilable en 10 unitats, amb carcassa de polipropilè, color a escollir per la DF, estructura d'acer, de quatre potes. H: 80,4 cm. / A: 58,2 cm. / F: 54 cm. Ha de complir mitjançant certificació la norma UNE EN 13761.	121,80000 €
BQ72EA11	u	EA11 - Suministrament de taula operativa H740xL1600xP800 mm composta estructura de marc obert de secció quadrada de 50 mm, d'acer pintat amb pintura epoxi color a escollir acabat melaminat de 25mm de gruix, cantell d'ABS de 2mm. Inclou kit d'elctrificació de 4 endolls amb top acces amb la tapa del mateix acabat que el sobre de taula. Totalment acabada i preparada per al seu ús, incloent tots els elements necessaris per al correcte subministrament i muntatge.	583,80000 €
BQ72EA12	u	EA12 - Suministrament de taula operativa H740xL1400xP800 mm composta estructura de marc obert de secció quadrada de 50 mm, d'acer pintat amb pintura epoxi color a escollir acabat melaminat de 25mm de gruix, cantell d'ABS de 2mm. Inclou kit d'elctrificació de 4 endolls amb top acces amb la tapa del mateix acabat que el sobre de taula. Totalment acabada i preparada per al seu ús, incloent tots els elements necessaris per al correcte subministrament i muntatge.	573,30000 €
BQ72EA13	u	EA13 - Suministrament de taula operativa H740xL1200xP1200 mm composta estructura de marc obert de secció quadrada de 50 mm, d'acer pintat amb pintura epoxi color a escollir acabat melaminat de 25mm de gruix, cantell d'ABS de 2mm. Inclou kit d'elctrificació de 4 endolls amb top acces amb la tapa del mateix acabat que el sobre de taula. Totalment acabada i preparada per al seu ús, incloent tots els elements necessaris per al correcte subministrament i muntatge.	664,65000 €
BQ72EA21	u	EA21 - Buc de calaixos compost per estructura de xapa d'acer de 0,7 mm de gruix amb envoltant única sense unions vistes. De 3 calaixos amb rodes. Acabat color a escollir. Pintura electrostàtica; gruix de capa 90 micres. Protecció anti-oxidació. Tancament amb sistema anti-bolcada. Envoltant única sense unions vistes. Bombí amb clau posicionament d'obertura i tancament. Insonorització i suavitat en accions d'extracció i tancament. Rodes silencioses de seguretat amb fren rodes davanteres.	311,85000 €

**JUSTIFICACIÓ DE PREUS**

Data: 07/04/26 Pàg.: 4

## MATERIALS

CODI	UA	DESCRIPCIÓ	PREU
BQ72EA22	u	EA22 - Armari baix H750xL800xP420 mm compost per estructura: Laterals exteriors, posterior i sobre fabricats en xapa laminada en fred de 0,8 mm i de 1.2 mm als baixos, sòcol, suports anivelladors i suports inferiors de cargol. Laterals interiors fabricats en 0,8 mm, desmuntables i units a l'estructura mitjançant cargols de rosca, xapa zincats blanc. Els baixos inclouen 2 reforços que actuen com a suport pels anivelladors regulables interiors, per a un correcte assentament de la llibreria al terra. Portes de melamina de 19mm de gruix amb pany i clau. Inclou 1 prestatges metàl·lics aptes per penjar carpetes. Amb clau mestre. Amb tapa superior de melamina.	531,30000 €
BQ72EA23	u	EA23 - Armari alt H1980xL800xP420 mm compost per Estructura: Laterals exteriors, posterior i sobre fabricats en xapa laminada en fred de 0,8 mm i de 1.2 mm als baixos, sòcol, suports anivelladors i suports inferiors de cargol. Laterals interiors fabricats en 0,8 mm, desmuntables i units a l'estructura mitjançant cargols de rosca, xapa zincats blanc. Els baixos inclouen 2 reforços que actuen com a suport pels anivelladors regulables interiors, per a un correcte assentament de la llibreria al terra. Portes de melamina de 19mm de gruix amb pany i clau. Inclou 4 prestatges metàl·lics aptes per penjar carpetes. Amb clau mestre. Amb tapa superior de melamina.	780,15000 €
BQ72EA24	u	EA24 - Armari mixte mides totals H1630xL800xP420 mm compost per estructura metàl·lica, portes correderes inferiors acabat METALIC XAPA i doble balda superior. Estructura: Laterals exteriors, posterior i sobre fabricats en xapa laminada en fred de 0,8 mm i de 1.2 mm als baixos, sòcol, suports anivelladors i suports inferiors de cargol. Laterals interiors fabricats en 0,8 mm, desmuntables i units a l'estructura mitjançant cargols de rosca, xapa zincats blanc. Els baixos inclouen 2 reforços que actuen com a suport pels anivelladors regulables interiors, per a un correcte assentament de la llibreria al sòl. Portes de xapa amb pany i clau. Inclou 3 prestatges metàl·lics aptes per penjar carpetes. Tot en color blanc. Amb clau mestre. Amb tapa superior de melamina. Totalment acabat i preparat per al seu ús, incloent tots els elements necessaris per al correcte subministrament i muntatge.	696,15000 €
BQ72EW01	u	EW01- Suministre i col·locació d'armari metàl·lic per a productes de neteja, compost de porta batent i baldes interiors. MT aprox: 1800mm(H)*400mm(A)*500mm(F)	363,43000 €
BQ72EW02	u	EW02- Suministre i col·locació de camilla de paret abatible motoritzada, amb regulació d'alçada mitjançant motor elèctric i comandament amb cable. Inclou matalasset reversible amb dues dureses diferenciades, extraïble manualment per facilitar la neteja; barra de seguretat; safata de recollida d'aigua amb sortida integrada; respatller amb tres posicions regulables i dues barres horitzontals de suport per al canvi de l'usuari. Estructura fabricada amb tubs d'acer soldats, acer inoxidable i alumini; cos de la camilla en ABS. Alimentació elèctrica 100-240 V ~ 50/60 Hz. Càrrega màxima admissible de 220 kg. Grau de protecció IPX6. Mides totals: H:1200xL1800xA925 mm	6.795,00000 €
BQ72EZ01	u	EZ01- Suministre i col·locació de taula de treball elevadora mòbil, amb capacitat de càrrega màxima de 500 kg, apta per a l'elevació de materials i eines fins a una alçada de treball ergonòmica. Característiques tècniques: estructura metàl·lica reforçada, plataforma elevadora de 160 x 80 cm, alçada mínima d'elevació de 31 cm i alçada màxima d'elevació de 91 cm. Dimensions totals aproximades de l'equip: 167 cm de llargada, 80 cm d'amplada i 98 cm d'alçada. Pes net aproximat de 136 kg. Equipada amb rodes de 127 mm de diàmetre per al seu desplaçament, amb sistema de bloqueig. Inclou tots els elements necessaris per al seu correcte funcionament, muntatge, comprovació i posada en servei.	804,99000 €
BQ72EZ02	u	EZ02- Suministre i col·locació de Banc de treball professional de 155*61 cm regulable en alçada i amb rodes amb frens sota la base. Tauler de fusta massissa de 3cm de gruix. Alçada màxima 97 cm, alçada mínima 74 cm	310,49000 €
BQ72EZ11	u	EZ11- Mòdul inicial de prestatge picking càrrega pesada. Mòdul de L:1800, F:600, H:2000 cm de 2 nivells, amb estructura metàl·lica (muntats i travessers) i prestatge metàl·lic. Càrrega per nivell: 450 kg i càrrega per mòdul: 2250 kg	440,43000 €
BQ72EZ12	u	EZ12- Suministre i col·locació de Mòdul extensió de prestatge picking càrrega pesada. Mòdul de L:1800, F:600, H:2000 cm de 2 nivells, amb estructura metàl·lica (muntats i travessers) i prestatge metàl·lic. Càrrega per nivell: 450 kg i càrrega per mòdul: 2250 kg	361,33000 €
BQ72EZ13	u	EZ13- Subministrament i muntatge de doble mòdul d'estanteria metàl·lica per a emmagatzematge de llandes i cobertes pneumàtiques, formada per sistema d'estanteria ràpida universal amb prestatges de llarguers tubulars de secció ovalada, aptes per proporcionar suport estable i segur a pneumàtics i llandes. Conjunt amb 8 prestatges en total (4 per mòdul), regulables en alçada cada 33 mm, amb capacitat de càrrega màxima de 180 kg per prestatge. Inclou plaques d'anivellament. Dimensions totals aproximades de 2400 x 320 x 2000 mm (llargada x fondària x alçada). Sistema de muntatge senzill, sense cargols ni femelles, d'elevada resistència i amb acabat inoxidable. Inclou subministrament, muntatge, col·locació i anivellació, totalment acabat i llest per al seu ús.	544,61000 €

**JUSTIFICACIÓ DE PREUS**

Data: 07/04/26 Pàg.: 5

## MATERIALS

CODI	UA	DESCRIPCIÓ	PREU	
BQ72EZ15	u	EZ15- Sumjiniestre i col.locació de Mòdul inicial de prestatge picking càrrega pesada. Mòdul de L:2700, F:1000, H:2500 cm de 2 nivells, amb estructura metàl·lica (muntats i travessers) i prestatge metàl·lic. Càrrega per nivell: 400 kg i càrrega per mòdul: 2250 kg	878,83000	€
BQ72EZ16	u	EZ16- Sumjiniestre i col.locació de Mòdul extensió de prestatge picking càrrega pesada. Mòdul de L:2700, F:1000, H:2500 cm de 2 nivells, amb estructura metàl·lica (muntats i travessers) i prestatge metàl·lic. Càrrega per nivell: 400 kg i càrrega per mòdul: 2250 kg	716,06000	€
BQ72EZ17	u	EZ17- Sumjiniestre i col.locació de Mòdul inicial prestatge Cantilever simple per emmagatzematge de càrregues de gran longitud, terre + 3 nivells. L:1000 F:1100 H:2500 mm. , amb estructura metàl·lica, braços regulables en alçada, base i muntants en acabat pregalvanitzat. Càrrega per braç: 250 kg.	785,07000	€
BQ72EZ18	u	EZ18- Sumjiniestre i col.locació de Mòdul extensió prestatge Cantilever simple per emmagatzematge de càrregues de gran longitud, terre + 3 nivells. L:1000 F:1100 H:2500 mm. , amb estructura metàl·lica, braços regulables en alçada, base i muntants en acabat pregalvanitzat. Càrrega per braç: 250 kg.	527,53000	€
BQ72EZ19	u	EZ19- Sumjiniestre i col.locació de Banc de treball professional de 182 cm d'amplada, acabat negre, amb panell posterior tipus paret d'armaris integrat. Inclou mòduls d'emmagatzematge amb compartiments oberts i calaixos tancables independentment. Equipat amb 4 rodes giratòries d'alta càrrega, 2 amb fre. Calaixos amb guies metàl·liques amb doble rodaments de boles i catifes antilliscants interiors. Taulell superior de fusta massissa de 40 mm de gruix. Incorporació de 2 nanses d'acer inoxidable per a maniobrabilitat.	1.149,99000	€
BQ72EZ20	u	EZ20- Sumjiniestre i col.locació de Armarí prestatgeria metàl·lic amb 24 caixes d'emmagatzematge en PP (resistent a corrosió/agents químics febles), apilables i amb accés frontal. Caixes amb portaetiquetes frontal. Tapa superior amb placa MDF antipols. Dimensions: 850x1650x400 mm. Càrrega: 60 kg/prestatge, 480 kg total.	392,54000	€
BQ72EZ21	u	EZ21- Subministrament i col.locació de prestatgeria metàl·lica d'acer cincant per a ús exterior, model de 900 mm de longitud, 350 mm de fondària i 1.770 mm d'alçada, formada per estructura autoportant amb 5 prestatges, amb capacitat de càrrega de fins a 100 kg per prestatge, i peus regulables en alçada per a l'anivellament; incloent accessoris, elements de fixació, muntatge i col.locació, totalment acabada	239,60000	€
BQ72EZ22	u	EZ22- Sumjiniestre i col.locació de Mòdul inicial de prestatge picking càrrega pesada. Mòdul de L:2400, F:1000, H:2500 cm de 2 nivells, amb estructura metàl·lica (muntats i travessers) i prestatge metàl·lic. Càrrega per nivell: 400 kg i càrrega per mòdul: 2250 kg	878,83000	€
BQ72EZ23	u	EZ23- Sumjiniestre i col.locació de Mòdul extensió de prestatge picking càrrega pesada. Mòdul de L:2400, F:1000, H:2500 cm de 2 nivells, amb estructura metàl·lica (muntats i travessers) i prestatge metàl·lic. Càrrega per nivell: 400 kg i càrrega per mòdul: 2250 kg	716,06000	€
BQ72EZ24	u	EZ24- Sumjiniestre i col.locació de Ganxo universal fixat a paret, fabricat en tub zincat folrat per penjar objectes. Dimensions: diam: 16*Long: 285 mm	10,29000	€
BQ72EZ25	u	EZ25- Sumjiniestre i col.locació de Mòdul inicial de prestatge picking càrrega pesada. Mòdul de L:2400, F:400, H:2000 cm de 4 nivells, amb estructura metàl·lica (muntats i travessers) i prestatge metàl·lic. Càrrega per nivell: 400 kg i càrrega per mòdul: 2250 kg	510,85000	€
BQ72EZ26	u	EZ26- Sumjiniestre i col.locació de Mòdul inicial prestatge Cantilever simple per emmagatzematge de càrregues de gran longitud, terre + 3 nivells. L:1200 F:1100 H:2500 mm. , amb estructura metàl·lica, braços regulables en alçada, base i muntants en acabat pregalvanitzat. Càrrega per braç: 250 kg.	835,07000	€
BQ72EZ27	u	EZ27- Sumjiniestre i col.locació de Mòdul extensió prestatge Cantilever simple per emmagatzematge de càrregues de gran longitud, terre + 3 nivells. L:1200 F:1100 H:2500 mm. , amb estructura metàl·lica, braços regulables en alçada, base i muntants en acabat pregalvanitzat. Càrrega per braç: 250 kg.	640,25000	€
BQ90-EW03	u	EW03- Suministre i col.locació de Guixeta composta de mòdul i quatre portes en vertical amb pany i numeració de guixeta, per ambients humits. Acabat mòdul blanc i portes de fenòlic de 10 mm. Mides totals L405xP500xH1800 mm	707,02000	€
BXIT01	u	IT01- Màquina de rentar roba professional-12 kg - Bomba, 220-240 V/50 Hz/1ph con N, 2,0 kw, Panell de control / número de programes 5, Panell frontal d'acer inoxidable / blau focs, i part superior acer inoxidable. Mides 686xP765x1098 mm	3.672,00000	€
BXIT10	u	IT10 - Frigorífic 1 porta amb bioFresh, classe d'eficiència energètica C, de volum total 382 l nivell de soroll 34 dB (A), porta i laterals en steelfinish i dimensions exteriors en cm: 185,5/59,7/67,5	1.551,35000	€
BXIT11	u	IT11 - Microones	127,63000	€

**JUSTIFICACIÓ DE PREUS**

Data: 07/04/26 Pàg.: 6

## MATERIALS

CODI	UA	DESCRIPCIÓ	PREU	
BZCM01	u	CM01 - Paraguier	170,10000	€
BZCM02	u	CM02 - Tauler d'anuncis, de dimensions 100x150 cm, amb base de suro entapissada amb tela de malla ignífuga M1, emmarcada amb perfil d'alumini anoditzat plata mat i cantells arrodonits.	582,20000	€
BZCM03	u	CM03 - Contenidor de PVC de 90L sense tapa	65,13000	€
BZCM04	u	CM04 - Pissarra blanca antireflectant emmarcada al biaix amb perfil d'alumini anoditzat en color plata mat, de dimensions 150X120cm, amb superfície magnètica d'acer vitrificat a 800 °, ambgarantia de per vida, retolable en sec. Inclou caixetí reposa retoladors de 30 cm amb suport d'alumini. Per penjar.	341,25000	€
BZCM05	u	CM05 - Paperera rodona de 21 cm de diàmetre. Capacitat 10 litres. Material: polipropilè.CM00 - Paperera rodona de 21 cm de diàmetre. Capacitat 10 litres. Material: polipropilè.	23,71000	€
BZCM06	u	CM06 -Barres abatibles de gir vertical amb portarotlles, fabricades amb tub de diàmetre 32 mm, per col·locar al costat del vàter.	217,35000	€
BZCM07	u	CM07 -Cubell d'escombraries rodó amb pedal, de 30 litres de capacitat, diàmetre 29 cm i alçada 65 cm, de disseny compacte, acabat en acer inoxidable, amb tapa bloquejable en posició vertical i contenidor interior extraïble de plàstic.	49,68000	€
BZCW01	u	CW01 - Carro de neteja amb doble cubell de 18 litres amb escorredor – premsa i dos suports per a mopa. Rodes posteriors giratòries.Dimensions: Alç.: 1000 x Ampl.: 545 x Prof.: 1300 mm.Pes: 18,10 kg.	467,41000	€
BZCW11	u	CW11 - Cubell ecològic de pedal triple, fabricat en acer inoxidable, amb tapa de polipropilè. Equipat amb tres cubetes interiors extraïbles per a fàcil neteja, de capacitat 15+15+15 litres. Incorpora tres pedals independents accionats amb el peu per a obertura automàtica de la tapa sense ús de les mans. Amb identificació per colors a la base per facilitar la separació i reciclatge ordenat de residus. Mesures: 34x60,5xh48,5cm	115,69000	€
BZCW12	u	CW12 - Dispensador de paper en bobina manual per fixar a la paret, en acer inoxidable AISI 304, acabat brillant. Admet rotlles de paper dels formats més habituals tant de paper continu com pre-tallat, amb un diàmetre màxim de 270 mm. Disseny robust, compacte i antivandàlic, adequat per a lavabos de gran aflluència, cuines, consultoris mèdics, etc. Model apte per a connectivitat. Incorpora un fre per optimitzar la dispensació de paper. El dispensador de paper higiènic disposa d'un sistema d'obertura superior antivandàlic que s'obre amb una clau especial subministrada.	140,93000	€
BZCW13	u	CW13 - Cubeta sanitària circular d'acer aisi 430, de 12 l de capacitat. accionament amb pedal. adequada per a banys de freqüència alta. tapa silenciosa i sense olors. cubeta interior de polipropilè amb nansa metàl·lica	40,65000	€
BZCW14	u	CW14 - Escombreta de bany d'acer Aisi304 amb tapa plana acabat satinat , escombreta interior en color negre. Interior de polipropilè negre. Mides H390mm x 90mm de diàmetre.	63,18000	€
BZCW15	u	CW15 - Dosificador de sabó líquid a paret de 500 ml de capacitat. Accessori fabricat amb acer inoxidable.	59,39000	€
BZCW16	u	CW16 - Mirall de bany rodó de paret amb il·luminació LED i sistema antivaho, d'estil minimalista de 70 cm de diàmetre. Fabricat amb vidre flotat de 5 mm de gruix i làmina posterior de resina de 2 mm, garantint resistència i durabilitat. Incorpora il·luminació LED perimetral amb tres temperatures de color seleccionables: càlida (3000 K), neutra (4000 K) i freda (6000 K), amb regulació d'intensitat mitjançant comandament tàctil.	110,34000	€
BZCW17	u	CW17- Estenedor de paret plegable, amb 8 varetes per al penjat de roba, de 8 mm de diàmetre cadascuna, amb una longitud total de tendit de 9,2 m. Fabricat en alumini i acer d'alta qualitat, resistent a la corrosió i apte per a ambients humits i ús exterior. Dimensions aproximades: 116 x 50 x 10 cm. Alçada de tancament respecte a la paret: 57 cm. Capacitat de càrrega superior a 10 kg de roba. Inclou tots els elements necessaris per al correcte muntatge i fixació, completament instal·lat i en funcionament.	91,65000	€
BZSI01	u	SI01 - Subministrament i muntatge de senyalística de directori general format per lletres de 2 cm d'altura tallades en vinil de 5 micres qualitat MAC TAC/EXIS de color a definir per DF. Tipografia Trade Gothic Bold2 pels títols de planta. Tipografia Trade Gothic pels títols d'espais. Retolació d'acord amb definició d'espais a determinar	360,00000	€
BZSI02	u	SI02 - Subministrament i muntatge de senyalística de directoris generals i direccionals formats per llebes de 2 cm d'altura tallades en vinil de 5 micres, qualitat MAC TAC/EXIS de color a definir per DF. Tipografia Trade Gothic Bold2 pels títols de planta. Tipografia Trade Gothic pels títols d'espais. Retolació d'acord amb definició d'espais a determinar	190,00000	€
BZSI03	u	SI03 - Subministrament i muntatge de text indicatiu sales formats per lletres de 4 cm d'altura tallades en vinil de 5 micres, qualitat MAC TAC/EXIS de color a definir per DF. Tipografia Trade Gothic. Retolació d'acord amb definició d'espais a determinar	20,00000	€

**JUSTIFICACIÓ DE PREUS**

Data: 07/04/26 Pàg.: 7

## MATERIALS

CODI	UA	DESCRIPCIÓ	PREU	
BZSI04	u	SI04 - Subministrament i muntatge de pictogrames formats per icones de 15 cm d'altura tallades en vinil de 5 micres, qualitat MAC TAC/EXIS de color a definir per DF	20,00000	€
BZSX01	u	SX01 - Subministrament i muntatge de peça d'alumini de 45 cm d'alçada de color vermell Pantone 186C i negre la franja lateral esquerra, amb textos de color blanc i negre i logotips Ajuntament de Barcelona. Veure més detall d'elements al manual gràfic de senyalització d'equipaments públics de l'Ajuntament de Barcelona	840,00000	€
BZSX02	u	SX02 - Subministrament i muntatge de placa institucional del sistema públic, de color gris RAL 7038, de mides 450 x 450 mm, format per planxa d'acer esmaltat al foc a 850°C o alumini oxilacat, retolació mitjançant serigrafia amb tintes de dos components amb quatre plegaments a 90° de 20 mm, marc format per perfils angulars de 20x20x2 mm d'acer laminat en fred i galvanitzats. El mar se subjecta al parament vertical amb cargols de cabota plana, tacs de PVC i volanderes separadores d'acer. Veure més detall d'elements al manual gràfic de senyalització d'equipaments públics de l'Ajuntament de Barcelona	185,00000	€
BZTV01	u	TV01 - Pantalla tàctil interactiva 75'' amb panell IPS i resolució 4K UHD, apta per a orientació vertical i/o horitzontal, amb tacte multipunt de 16 punts, funcions d' anotació ultraprecisa i escriptura manual, així com funcions de captura i capa. Pantalla amb recobriments antibacterià que limita la proliferació de bacteris. Amb 2 altaveus integrats de 10 W, nivell de brillantor mínim de 400 cd/m² i angle de visió 178° horitzontal i vertical. Equip amb sistema operatiu integrat Tizen 6.5 / Android, navegador d'internet incorporat i estructura robusta amb pel·lícula exclusiva irrompible. Compatible amb compartició de continguts des de PC, mòbil o tauleta (Miracast i AirPlay 2), amb funció SmartView+ (visualització simultània de fins a 6 pantalles, amb possibilitat de connexió de fins a 50 dispositius) i MagicINFO per a transmissió de continguts i alertes directament a la pantalla. Amb emmagatzematge intern de 16 GB. Alimentació AC 100-240 V, 50/60 Hz, consum màxim 250 W, consum en ús normal 150 W i en espera 0,5 W. Connexions i interfícies: 3 HDMI, 3 USB, Mini Jack, RJ45, RS232, DisplayPort i Micro USB, i connexions sense fils Wi-Fi i Bluetooth. Compatible amb muntatge VESA 800 x 400 mm. Dimensions aproximades 1670 x 981,4 x 90,7 mm i pes 44,5 kg. Inclou elements de fixació, instal·lació, anivellació, configuració i comprovació final de funcionament.	1.937,92000	€
BZTV02	u	TV02 - Suport de paret per a pantalles de 55'' a 80'', apte per a instal·lació en espais públics, amb mecanisme de bloqueig antirroboratori mitjançant cadenat. Capacitat de càrrega mínima fins a 75 kg, compatible amb estàndard VESA 600 x 400 mm, per a orientació horitzontal. Inclou elements de fixació, muntatge, nivellació i comprovació final de correcta instal·lació.	167,00000	€
BZTV03	u	TV03 - Suport mòbil professional per a pantalla interactiva/monitor, d'ús intensiu, apte per a sales de reunions, conferències o aules de formació, amb sistema de rotació 90° (orientació vertical/horitzontal) i inclinació ergonòmica de 5° per facilitar l'escriptura i la interacció. Equip amb gestió integrada de cablejat a la columna i compartiment per allotjar regleta d'alimentació, per mantenir els cables ocults i ordenats i millorar la seguretat. Inclou muntatge, fixacions, ajustos i verificació final de funcionament.	1.516,58000	€

**JUSTIFICACIÓ DE PREUS**

Data: 07/04/26 Pàg.: 8

## ELEMENTS COMPOSTOS

CODI	UA	DESCRIPCIÓ	PREU	
<b>B07F-OLT4</b>	m3	Morter de ciment pòrtland amb filler calcari CEM II/B-L i sorra, amb 250 kg/m3 de ciment, amb una proporció en volum 1:6 i 5 N/mm2 de resistència a compressió, elaborat a l'obra	<b>Rend.: 1,000</b>	<b>94,83000 €</b>
			Unitats	Preu
Ma d'obra				Parcial
A0E-000A	h	Manobre especialista	1,000 /R x	25,38000 =
			Subtotal:	25,38000
Maquinària				Import
C176-00FX	h	Formigonera de 165 l	0,700 /R x	2,16000 =
			Subtotal:	1,51200
Materials				
B03L-05N7	t	Sorra de pedrera per a morters	1,630 x	19,34000 =
B055-067M	t	Ciment pòrtland amb filler calcari CEM II/B-L 32,5 R segons UNE-EN 197-1, en sacs	0,250 x	142,90000 =
B011-05ME	m3	Aigua	0,200 x	2,18000 =
			Subtotal:	67,68520
		DESPESES AUXILIARS	1,00 %	0,25380
		COST DIRECTE		94,83100
		<b>COST EXECUCIÓ MATERIAL</b>		<b>94,83100</b>

**JUSTIFICACIÓ DE PREUS**

Data: 07/04/26 Pàg.: 9

## PARTIDES D'OBRA

NÚM	CODI	UA	DESCRIPCIÓ	PREU
E000U000	?	?		
			<b>Rend.: 1,000</b>	<b>0,00 €</b>
			COST DIRECTE	0,00000
			DESPESES INDIRECTES 0,00 %	0,00000
			<b>COST EXECUCIÓ MATERIAL</b>	<b>0,0000</b>
E000U001	?	?		
			<b>Rend.: 1,000</b>	<b>0,00 €</b>
			COST DIRECTE	0,00000
			DESPESES INDIRECTES 0,00 %	0,00000
			<b>COST EXECUCIÓ MATERIAL</b>	<b>0,0000</b>
P-1	PBBZ-SI01	u	SI01 - Subministrament i muntatge de senyalística de directori general format per lletres de 2 cm d'altura tallades en vinil de 5 micres qualitat MAC TAC/EXIS de color a definir per DF. Tipografia Trade Gothic Bold2 pels títols de planta. Tipografia Trade Gothic pels títols d'espais. Retolació d'acord amb definició d'espais a determinar	<b>Rend.: 1,000</b> <b>360,00 €</b>
			Unitats	Preu
			Parcial	Import
Materials	BZSI01	u	SI01 - Subministrament i muntatge de senyalística de directori general format per lletres de 2 cm d'altura tallades en vinil de 5 micres qualitat MAC TAC/EXIS de color a definir per DF. Tipografia Trade Gothic Bold2 pels títols de planta. Tipografia Trade Gothic pels títols d'espais. Retolació d'acord amb definició d'espais a determinar	1,000 x 360,00000 = 360,00000
			Subtotal:	360,00000 360,00000
			COST DIRECTE	360,00000
			DESPESES INDIRECTES 0,00 %	0,00000
			<b>COST EXECUCIÓ MATERIAL</b>	<b>360,00000</b>
P-2	PBBZ-SI02	u	SI02 - Subministrament i muntatge de senyalística de directoris generals i direccionals formats per llebes de 2 cm d'altura tallades en vinil de 5 micres, qualitat MAC TAC/EXIS de color a definir per DF. Tipografia Trade Gothic Bold2 pels títols de planta. Tipografia Trade Gothic pels títols d'espais. Retolació d'acord amb definició d'espais a determinar	<b>Rend.: 1,000</b> <b>190,00 €</b>
			Unitats	Preu
			Parcial	Import
Materials	BZSI02	u	SI02 - Subministrament i muntatge de senyalística de directoris generals i direccionals formats per llebes de 2 cm d'altura tallades en vinil de 5 micres, qualitat MAC TAC/EXIS de color a definir per DF. Tipografia Trade Gothic Bold2 pels títols de planta. Tipografia Trade Gothic pels títols d'espais. Retolació d'acord amb definició d'espais a determinar	1,000 x 190,00000 = 190,00000
			Subtotal:	190,00000 190,00000

**JUSTIFICACIÓ DE PREUS**

Data: 07/04/26 Pàg.: 10

## PARTIDES D'OBRA

NÚM	CODI	UA	DESCRIPCIÓ	PREU
			COST DIRECTE	190,00000
			DESPESES INDIRECTES 0,00 %	0,00000
			<b>COST EXECUCIÓ MATERIAL</b>	<b>190,00000</b>
P-3	PBBZ-SI03	u	SI03 - Subministrament i muntatge de text indicatiu sales formats per lletres de 4 cm d'altura tallades en vinil de 5 micres, qualitat MAC TAC/EXIS de color a definir per DF. Tipografia Trade Gothic. Retolació d'acord amb definició d'espais a determinar	<b>Rend.: 1,000</b> <b>20,00 €</b>
			Unitats	Preu
			Parcial	Import
Materials	BZSI03	u	SI03 - Subministrament i muntatge de text indicatiu sales formats per lletres de 4 cm d'altura tallades en vinil de 5 micres, qualitat MAC TAC/EXIS de color a definir per DF. Tipografia Trade Gothic. Retolació d'acord amb definició d'espais a determinar	1,000 x 20,00000 = 20,00000
			Subtotal:	20,00000 20,00000
			COST DIRECTE	20,00000
			DESPESES INDIRECTES 0,00 %	0,00000
			<b>COST EXECUCIÓ MATERIAL</b>	<b>20,00000</b>
P-4	PBBZ-SI04	u	SI04 - Subministrament i muntatge de pictogrames formats per icones de 15 cm d'altura tallades en vinil de 5 micres, qualitat MAC TAC/EXIS de color a definir per DF	<b>Rend.: 1,000</b> <b>20,00 €</b>
			Unitats	Preu
			Parcial	Import
Materials	BZSI04	u	SI04 - Subministrament i muntatge de pictogrames formats per icones de 15 cm d'altura tallades en vinil de 5 micres, qualitat MAC TAC/EXIS de color a definir per DF	1,000 x 20,00000 = 20,00000
			Subtotal:	20,00000 20,00000
			COST DIRECTE	20,00000
			DESPESES INDIRECTES 0,00 %	0,00000
			<b>COST EXECUCIÓ MATERIAL</b>	<b>20,00000</b>
P-5	PBBZ-SX01	u	SX01 - Subministrament i muntatge de peça d'alumini de 45 cm d'alçada de color vermell Pantone 186C i negre la franja lateral esquerra, amb textos de color blanc i negre i logotips Ajuntament de Barcelona. Veure més detall d'elements al manual gràfic de senyalització d'equipaments públics de l'Ajuntament de Barcelona	<b>Rend.: 1,000</b> <b>840,00 €</b>
			Unitats	Preu
			Parcial	Import
Materials	BZSX01	u	SX01 - Subministrament i muntatge de peça d'alumini de 45 cm d'alçada de color vermell Pantone 186C i	1,000 x 840,00000 = 840,00000

**JUSTIFICACIÓ DE PREUS**

Data: 07/04/26 Pàg.: 11

## PARTIDES D'OBRA

NÚM	CODI	UA	DESCRIPCIÓ	PREU
			negre la franja lateral esquerra, amb textos de color blanc i negre i logotips Ajuntament de Barcelona. Veure més detall d'elements al manual gràfic de senyalització d'equipaments públics de l'Ajuntament de Barcelona	
			Subtotal:	840,00000 840,00000
			COST DIRECTE	840,00000
			DESPESES INDIRECTES 0,00 %	0,00000
			<b>COST EXECUCIÓ MATERIAL</b>	<b>840,00000</b>

<b>P-6</b>	<b>PBBZ-SX02</b>	u	SX02 - Subministrament i muntatge de placa institucional del sistema públic, de color gris RAL 7038, de mides 450 x 450 mm, format per planxa d'acer esmaltat al foc a 850°C o alumini oxilacat, retolació mitjançant serigrafia amb tintes de dos components amb quatre plegaments a 90° de 20 mm, marc format per perfils angulars de 20x20x2 mm d'acer laminat en fred i galvanitzats. El mar se subjecta al parament vertical amb cargols de cabota plana, tacs de PVC i volanderes separadores d'acer. Veure més detall d'elements al manual gràfic de senyalització d'equipaments públics de l'Ajuntament de Barcelona	<b>Rend.: 1,000</b>	<b>185,00</b>	<b>€</b>
------------	------------------	---	--	---------------------	---------------	----------

			Unitats	Preu	Parcial	Import
Materials	BZSX02	u	1,000	x 185,00000 =	185,00000	
			Subtotal:		185,00000	185,00000
			COST DIRECTE		185,00000	
			DESPESES INDIRECTES 0,00 %		0,00000	
			<b>COST EXECUCIÓ MATERIAL</b>		<b>185,00000</b>	

<b>P-7</b>	<b>PJ11C-EW04</b>	u	EW04: Inodor per a persones amb ostomia d'alçada fixa. Amb inodor suspès, cisterna encastada i polsador de cisterna frontal en encimera amb acabat crom brillant. Moble complet en Solid Surface blanc (resina d'alta resistència, no porosa, antibacteriana i de fàcil neteja). Inclou mirall de seguretat, estor per al mirall, dosificador de sabó, penjador, portarrollos, lluminària LED i aixeta amb teleduxa. Cisterna de descàrrega de 3 i 6 l amb sistema neumàtic.	<b>Rend.: 1,000</b>	<b>4.513,35</b>	<b>€</b>
------------	-------------------	---	--	---------------------	-----------------	----------

**JUSTIFICACIÓ DE PREUS**

Data: 07/04/26 Pàg.: 12

## PARTIDES D'OBRA

NÚM	CODI	UA	DESCRIPCIÓ	PREU
			Unitats	Preu
			Parcial	Import
			Ma d'obra	
	A0D-0007	h	Manobre	0,250 /R x 25,59000 = 6,39750
	A0F-000N	h	Oficial 1a lampista	1,000 /R x 31,70000 = 31,70000
	A01-FEPE	h	Ajudant lampista	0,250 /R x 27,19000 = 6,79750
	A0F-000T	h	Oficial 1a paleta	0,500 /R x 30,67000 = 15,33500
			Subtotal:	60,23000 60,23000
			Materials	
	BJ11C-EW0	u	Inodor per a persones amb ostomia d'alçada fixa. Amb inodor suspès, cisterna encastada i polsador de cisterna frontal en encimera amb acabat crom brillant. Moble complet en Solid Surface blanc (resina d'alta resistència, no porosa, antibacteriana i de fàcil neteja). Inclou mirall de seguretat, estor per al mirall, dosificador de sabó, penjador, portarrollos, lluminària LED i aixeta amb teleduxa. Cisterna de descàrrega de 3 i 6 l amb sistema neumàtic.	1,000 x 4.450,30000 = 4.450,30000
	BJ11O-0PM	kg	Pasta per a segellar l'enllaç d'inodors, abocadors i plaques turques	0,245 x 4,56000 = 1,11720
	B07F-0LT4	m3	Morter de ciment pòrtland amb filler calçari CEM II/B-L i sorra, amb 250 kg/m3 de ciment, amb una proporció en volum 1:6 i 5 N/mm2 de resistència a compressió, elaborat a l'obra	0,0021 x 94,83100 = 0,19915
			Subtotal:	4.451,61635 4.451,61635
			DESPESES AUXILIARS 2,50 %	1,50575
			COST DIRECTE	4.513,35210
			DESPESES INDIRECTES 0,00 %	0,00000
			<b>COST EXECUCIÓ MATERIAL</b>	<b>4.513,35210</b>

<b>PJ4ZCW05</b>	?	?	<b>Rend.: 1,000</b>	<b>0,00</b>	<b>€</b>
			COST DIRECTE	0,00000	
			DESPESES INDIRECTES 0,00 %	0,00000	
			<b>COST EXECUCIÓ MATERIAL</b>	<b>0,00000</b>	

<b>P-8</b>	<b>PJ4Z-CM06</b>	u	CM06 -Barres abatibles de gir vertical amb portarotlles, fabricades amb tub de diàmetre 32 mm, per col·locar al costat del vàter.	<b>Rend.: 1,000</b>	<b>217,35</b>	<b>€</b>
			Unitats	Preu	Parcial	Import
	Material	BZCM06	u	CM06 -Barres abatibles de gir vertical amb portarotlles, fabricades amb tub de diàmetre 32 mm, per col·locar al costat del vàter.	1,000 x 217,35000 =	217,35000
			Subtotal:		217,35000	217,35000

**JUSTIFICACIÓ DE PREUS**

Data: 07/04/26 Pàg.: 13

## PARTIDES D'OBRA

NÚM	CODI	UA	DESCRIPCIÓ	PREU
			COST DIRECTE	217,35000
			DESPESES INDIRECTES 0,00 %	0,00000
			<b>COST EXECUCIÓ MATERIAL</b>	<b>217,35000</b>

<b>P-9</b>	<b>PJ4Z-CM07</b>	u	CM07 -Cubell d'escombraries rodó amb pedal, de 30 litres de capacitat, diàmetre 29 cm i alçada 65 cm, de disseny compacte, acabat en acer inoxidable, amb tapa bloquejable en posició vertical i contenidor interior extraïble de plàstic.	<b>Rend.: 1,000</b>	<b>49,68</b>	<b>€</b>
------------	------------------	---	--	---------------------	--------------	----------

Materials		Unitats	Preu	Parcial	Import
BZCM07	u	1,000	x 49,68000 =	49,68000	
Subtotal:				49,68000	49,68000
			COST DIRECTE	49,68000	
			DESPESES INDIRECTES 0,00 %	0,00000	
			<b>COST EXECUCIÓ MATERIAL</b>	<b>49,68000</b>	

<b>PJ4Z-CW16</b>	u	CW16 - Mirall de bany rodó de paret amb il·luminació LED i sistema antivaho, d'estil minimalista de 70 cm de diàmetre. Fabricat amb vidre flotat de 5 mm de gruix i làmina posterior de resina de 2 mm, garantint resistència i durabilitat. Incorpora il·luminació LED perimetral amb tres temperatures de color seleccionables: càlida (3000 K), neutra (4000 K) i freda (6000 K), amb regulació d'intensitat mitjançant comandament tàctil.	<b>Rend.: 1,000</b>	<b>110,34</b>	<b>€</b>
------------------	---	--	---------------------	---------------	----------

Materials		Unitats	Preu	Parcial	Import
BZCW16	u	1,000	x 110,34000 =	110,34000	
Subtotal:				110,34000	110,34000
			COST DIRECTE	110,34000	
			DESPESES INDIRECTES 0,00 %	0,00000	
			<b>COST EXECUCIÓ MATERIAL</b>	<b>110,34000</b>	

**JUSTIFICACIÓ DE PREUS**

Data: 07/04/26 Pàg.: 14

## PARTIDES D'OBRA

NÚM	CODI	UA	DESCRIPCIÓ	PREU
-----	------	----	------------	------

<b>P-10</b>	<b>PJ4Z-CW17</b>	u	CW17- Estenedor de paret plegable, amb 8 varetes per al penjat de roba, de 8 mm de diàmetre cadascuna, amb una longitud total de tendit de 9,2 m. Fabricat en alumini i acer d'alta qualitat, resistent a la corrosió i apte per a ambients humits i ús exterior. Dimensions aproximades: 116 x 50 x 10 cm. Alçada de tancament respecte a la paret: 57 cm. Capacitat de càrrega superior a 10 kg de roba. Inclou tots els elements necessaris per al correcte muntatge i fixació, completament instal·lat i en funcionament.	<b>Rend.: 1,000</b>	<b>91,65</b>	<b>€</b>
-------------	------------------	---	---	---------------------	--------------	----------

Materials		Unitats	Preu	Parcial	Import
BZCW17	u	1,000	x 91,65000 =	91,65000	
Subtotal:				91,65000	91,65000
			COST DIRECTE	91,65000	
			DESPESES INDIRECTES 0,00 %	0,00000	
			<b>COST EXECUCIÓ MATERIAL</b>	<b>91,65000</b>	

<b>P-11</b>	<b>PP1Z-TV01</b>	u	TV01 - Pantalla tàctil interactiva 75" amb panell IPS i resolució 4K UHD, apta per a orientació vertical i/o horitzontal, amb tacte multipunt de 16 punts, funcions d' anotació ultraprecisa i escriptura manual, així com funcions de captura i capa. Pantalla amb recobriment antibacterià que limita la proliferació de bacteris. Amb 2 altaveus integrats de 10 W, nivell de brillantor mínim de 400 cd/m <sup>2</sup> i angle de visió 178° horitzontal i vertical. Equip amb sistema operatiu integrat Tizen 6.5 / Android, navegador d'internet incorporat i estructura robusta amb pel·lícula exclusiva irrompible. Compatible amb compartició de continguts des de PC, mòbil o tauleta (Miracast i AirPlay 2), amb funció SmartView+ (visualització simultània de fins a 6 pantalles, amb possibilitat de connexió de fins a 50 dispositius) i MagicINFO per a transmissió de continguts i alertes directament a la pantalla. Amb emmagatzematge intern de 16 GB. Alimentació AC 100-240 V, 50/60 Hz, consum màxim 250 W, consum en ús normal 150 W i en espera 0,5 W. Connexions i interfícies: 3 HDMI, 3 USB, Mini Jack, RJ45, RS232, DisplayPort i Micro USB, i connexions sense fils Wi-Fi i Bluetooth. Compatible amb muntatge VESA 800 x 400 mm. Dimensions aproximades 1670 x 981,4 x 90,7 mm i pes 44,5 kg. Inclou elements de fixació, instal·lació, anivellació, configuració i comprovació final de funcionament.	<b>Rend.: 1,000</b>	<b>1.937,92</b>	<b>€</b>
-------------	------------------	---	---	---------------------	-----------------	----------

**JUSTIFICACIÓ DE PREUS**

Data: 07/04/26 Pàg.: 15

## PARTIDES D'OBRA

NÚM	CODI	UA	DESCRIPCIÓ	PREU			
			Unitats	Preu	Parcial	Import	
Materials							
BZTV01	u		TV01 - Pantalla tàctil interactiva 75'' amb panell IPS i resolució 4K UHD, apta per a orientació vertical i/o horitzontal, amb tacte multipunt de 16 punts, funcions d'anotació ultraprecisa i escriptura manual, així com funcions de captura i capa. Pantalla amb recobriment antibacterià que limita la proliferació de bacteris. Amb 2 altaveus integrats de 10 W, nivell de brillantor mínim de 400 cd/m <sup>2</sup> i angle de visió 178° horitzontal i vertical. Equip amb sistema operatiu integrat Tizen 6.5 / Android, navegador d'internet incorporat i estructura robusta amb pel·lícula exclusiva irrompible. Compatible amb compartició de continguts des de PC, mòbil o tauleta (Miracast i AirPlay 2), amb funció SmartView+ (visualització simultània de fins a 6 pantalles, amb possibilitat de connexió de fins a 50 dispositius) i MagicINFO per a transmissió de continguts i alertes directament a la pantalla. Amb emmagatzematge intern de 16 GB. Alimentació AC 100-240 V, 50/60 Hz, consum màxim 250 W, consum en ús normal 150 W i en espera 0,5 W. Connexions i interfícies: 3 HDMI, 3 USB, Mini Jack, RJ45, RS232, DisplayPort i Micro USB, i connexions sense fils Wi-Fi i Bluetooth. Compatible amb muntatge VESA 800 x 400 mm. Dimensions aproximades 1670 x 981,4 x 90,7 mm i pes 44,5 kg. Inclou elements de fixació, instal·lació, anivellació, configuració i comprovació final de funcionament.	1,000	x 1.937,92000 =	1.937,92000	
			Subtotal:		1.937,92000	1.937,92000	
			COST DIRECTE			1.937,92000	
			DESPESES INDIRECTES	0,00 %		0,00000	
			<b>COST EXECUCIÓ MATERIAL</b>			<b>1.937,92000</b>	

<b>P-12</b>	<b>PP1Z-TV02</b>	u	TV02 - Suport de paret per a pantalles de 55'' a 80'', apte per a instal·lació en espais públics, amb mecanisme de bloqueig antirroboratori mitjançant cadenat. Capacitat de càrrega mínima fins a 75 kg, compatible amb estàndard VESA 600 x 400 mm, per a orientació horitzontal. Inclou elements de fixació, muntatge, nivellació i comprovació final de correcta instal·lació.	<b>Rend.: 1,000</b>		<b>167,00</b>	<b>€</b>
-------------	------------------	---	--	---------------------	--	---------------	----------

Materials	NÚM	CODI	UA	DESCRIPCIÓ	Unitats	Preu	Parcial	Import
	BZTV02	u		TV02 - Suport de paret per a pantalles de 55'' a 80'', apte per a instal·lació en espais públics, amb mecanisme de bloqueig antirroboratori mitjançant cadenat. Capacitat de càrrega mínima fins a 75 kg, compatible amb estàndard VESA 600 x 400 mm, per a orientació horitzontal. Inclou elements de fixació, muntatge, nivellació i comprovació final de correcta instal·lació.	1,000	x 167,00000 =	167,00000	

**JUSTIFICACIÓ DE PREUS**

Data: 07/04/26 Pàg.: 16

## PARTIDES D'OBRA

NÚM	CODI	UA	DESCRIPCIÓ	PREU			
			Subtotal:	167,00000	167,00000		
			COST DIRECTE		167,00000		
			DESPESES INDIRECTES	0,00 %	0,00000		
			<b>COST EXECUCIÓ MATERIAL</b>		<b>167,00000</b>		
<b>P-13</b>	<b>PP1Z-TV03</b>	u	TV03 - Suport mòbil professional per a pantalla interactiva/monitor, d'ús intensiu, apte per a sales de reunions, conferències o aules de formació, amb sistema de rotació 90° (orientació vertical/horitzontal) i inclinació ergonòmica de 5° per facilitar el scriptura i la interacció. Equip amb gestió integrada de cablejat a la columna i compartiment per allotjar regleta 'adlimentació, per mantenir els cables ocults i ordenats i millorar la seguretat. Inclou muntatge, fixacions, ajustos i verificació final de funcionament.	<b>Rend.: 1,000</b>		<b>1.516,58</b>	<b>€</b>
			Unitats	Preu	Parcial	Import	
Materials							
	BZTV03	u	TV03 - Suport mòbil professional per a pantalla interactiva/monitor, d'ús intensiu, apte per a sales de reunions, conferències o aules de formació, amb sistema de rotació 90° (orientació vertical/horitzontal) i inclinació ergonòmica de 5° per facilitar el scriptura i la interacció. Equip amb gestió integrada de cablejat a la columna i compartiment per allotjar regleta 'adlimentació, per mantenir els cables ocults i ordenats i millorar la seguretat. Inclou muntatge, fixacions, ajustos i verificació final de funcionament.	1,000	x 1.516,58000 =	1.516,58000	
			Subtotal:		1.516,58000	1.516,58000	
			COST DIRECTE			1.516,58000	
			DESPESES INDIRECTES	0,00 %		0,00000	
			<b>COST EXECUCIÓ MATERIAL</b>			<b>1.516,58000</b>	

<b>P-14</b>	<b>PQZZ-CM01</b>	u	CM01 - Paraigüer de construcció metàl·lica de gran capacitat per paraigües llargs i plegables. Conté dos espais. Disposa de cubeta inoxidable resistent a l'aigua. Disponible en blanc i antracita.	<b>Rend.: 1,000</b>		<b>170,10</b>	<b>€</b>
-------------	------------------	---	---	---------------------	--	---------------	----------

Materials	NÚM	CODI	UA	DESCRIPCIÓ	Unitats	Preu	Parcial	Import
	BZCM01	u		CM01 - Paraigüer	1,000	x 170,10000 =	170,10000	
			Subtotal:				170,10000	170,10000
			DESPESES AUXILIARS		1,50 %			0,00000
			COST DIRECTE					170,10000
			DESPESES INDIRECTES		0,00 %			0,00000
			<b>COST EXECUCIÓ MATERIAL</b>					<b>170,10000</b>

**JUSTIFICACIÓ DE PREUS**

Data: 07/04/26 Pàg.: 17

## PARTIDES D'OBRA

NÚM	CODI	UA	DESCRIPCIÓ	PREU
P-15	PQ2Z-CM03	u	CM03 - Contenedor de PVC de 90L sense tapa	<b>Rend.: 1,000</b> <b>65,13 €</b>
			Unitats	Preu
			Parcial	Import
Materials				
	BZCM03	u	CM03 - Contenedor de PVC de 90L sense tapa	1,000 x 65,13000 = 65,13000
			Subtotal:	65,13000 65,13000
			COST DIRECTE	65,13000
			DESPESES INDIRECTES	0,00 % 0,00000
			<b>COST EXECUCIÓ MATERIAL</b>	<b>65,13000</b>
P-16	PQ2Z-CM05	u	CM05 - Paperera metàl·lica rodona amb nanses de dimensions 21 cm de diàmetre i 32 cm d'alçada amb capacitat per a 12 litres	<b>Rend.: 1,000</b> <b>23,71 €</b>
			Unitats	Preu
			Parcial	Import
Materials				
	BZCM05	u	CM05 - Paperera rodona de 21 cm de diàmetre. Capacitat 10 litres. Material: polipropilè. CM00 - Paperera rodona de 21 cm de diàmetre. Capacitat 10 litres. Material: polipropilè.	1,000 x 23,71000 = 23,71000
			Subtotal:	23,71000 23,71000
			DESPESES AUXILIARS	1,50 % 0,00000
			COST DIRECTE	23,71000
			DESPESES INDIRECTES	0,00 % 0,00000
			<b>COST EXECUCIÓ MATERIAL</b>	<b>23,71000</b>
P-17	PQ7Z-CM02	u	CM02 - Tauler d'anuncis, de dimensions 100x150 cm, amb base de suro entapissada amb tela de malla ignífuga M1, emmarcada amb perfil d'alumini anoditzat plata mat i cantells arrodonits.	<b>Rend.: 1,000</b> <b>582,20 €</b>
			Unitats	Preu
			Parcial	Import
Materials				
	BZCM02	u	CM02 - Tauler d'anuncis, de dimensions 100x150 cm, amb base de suro entapissada amb tela de malla ignífuga M1, emmarcada amb perfil d'alumini anoditzat plata mat i cantells arrodonits.	1,000 x 582,20000 = 582,20000
			Subtotal:	582,20000 582,20000
			COST DIRECTE	582,20000
			DESPESES INDIRECTES	0,00 % 0,00000
			<b>COST EXECUCIÓ MATERIAL</b>	<b>582,20000</b>

**JUSTIFICACIÓ DE PREUS**

Data: 07/04/26 Pàg.: 18

## PARTIDES D'OBRA

NÚM	CODI	UA	DESCRIPCIÓ	PREU
P-18	PQ7Z-CM04	u	CM04 - Pissarra blanca antireflectant emmarcada al biaix amb perfil d'alumini anoditzat en color plata mat, de dimensions 150X120cm, amb superfície magnètica d'acer vitrificat a 800 °, ambgarantia de per vida, retolable en sec. Inclou caixetí reposa retoladors de 30 cm amb suport d'alumini. Per penjar.	<b>Rend.: 1,000</b> <b>341,25 €</b>
			Unitats	Preu
			Parcial	Import
Materials				
	BZCM04	u	CM04 - Pissarra blanca antireflectant emmarcada al biaix amb perfil d'alumini anoditzat en color plata mat, de dimensions 150X120cm, amb superfície magnètica d'acer vitrificat a 800 °, ambgarantia de per vida, retolable en sec. Inclou caixetí reposa retoladors de 30 cm amb suport d'alumini. Per penjar.	1,000 x 341,25000 = 341,25000
			Subtotal:	341,25000 341,25000
			COST DIRECTE	341,25000
			DESPESES INDIRECTES	0,00 % 0,00000
			<b>COST EXECUCIÓ MATERIAL</b>	<b>341,25000</b>
P-19	PQ7Z-CW01	u	CW01 - Carro de neteja amb doble cubell de 18 litres amb escorredor – premsa i dos suports per a mopa. Rodes posteriors giratòries. Dimensions: Alç.: 1000 x Ampl.: 545 x Prof.: 1300 mm. Pes: 18,10 kg.	<b>Rend.: 1,000</b> <b>467,41 €</b>
			Unitats	Preu
			Parcial	Import
Materials				
	BZCW01	u	CW01 - Carro de neteja amb doble cubell de 18 litres amb escorredor – premsa i dos suports per a mopa. Rodes posteriors giratòries. Dimensions: Alç.: 1000 x Ampl.: 545 x Prof.: 1300 mm. Pes: 18,10 kg.	1,000 x 467,41000 = 467,41000
			Subtotal:	467,41000 467,41000
			COST DIRECTE	467,41000
			DESPESES INDIRECTES	0,00 % 0,00000
			<b>COST EXECUCIÓ MATERIAL</b>	<b>467,41000</b>
P-20	PQ7Z-CW11	u	CW11 - Cubell ecològic de pedal triple, fabricat en acer inoxidable, amb tapa de polipropilè. Equipat amb tres cubetes interiors extraïbles per a fàcil neteja, de capacitat 15+15+15 litres. Incorpora tres pedals independents accionats amb el peu per a obertura automàtica de la tapa sense ús de les mans. Amb identificació per colors a la base per facilitar la separació i reciclatge ordenat de residus. Mesures: 34x60,5xh48,5cm	<b>Rend.: 1,000</b> <b>115,69 €</b>
			Unitats	Preu
			Parcial	Import
Materials				
	BZCW11	u	CW11 - Cubell ecològic de pedal triple, fabricat en acer inoxidable, amb tapa de polipropilè. Equipat amb tres cubetes interiors extraïbles per a fàcil neteja, de capacitat 15+15+15 litres. Incorpora tres pedals	1,000 x 115,69000 = 115,69000

**JUSTIFICACIÓ DE PREUS**

Data: 07/04/26 Pàg.: 19

## PARTIDES D'OBRA

NÚM	CODI	UA	DESCRIPCIÓ	PREU
			independents accionats amb el peu per a obertura automàtica de la tapa sense ús de les mans. Amb identificació per colors a la base per facilitar la separació i reciclatge ordenat de residus. Mesures: 34x60,5xh48,5cm	
			Subtotal:	115,69000
			COST DIRECTE	115,69000
			DESPESES INDIRECTES 0,00 %	0,00000
			<b>COST EXECUCIÓ MATERIAL</b>	<b>115,69000</b>

<b>P-21</b>	<b>PQ7Z-CW12</b>	u	CW12 - Dispensador de paper en bobina manual per fixar a la paret, en acer inoxidable AISI 304, acabat brillant. Admet rotlles de paper dels formats més habituals tant de paper continu com pre-tallat, amb un diàmetre màxim de 270 mm. Disseny robust, compacte i antivandàlic, adequat per a lavabos de gran afluència, cuines, consultoris mèdics, etc. Model apte per a connectivitat. Incorpora un fre per optimitzar la dispensació de paper. El dispensador de paper higiènic disposa d'un sistema d'obertura superior antivandàlic que s'obre amb una clau especial subministrada.	<b>Rend.: 1,000</b>	<b>140,93</b>	<b>€</b>
-------------	------------------	---	--	---------------------	---------------	----------

Materials	Unitats	Preu	Parcial	Import
BZCW12	u	1,000 x 140,93000 =	140,93000	
			Subtotal:	140,93000
			COST DIRECTE	140,93000
			DESPESES INDIRECTES 0,00 %	0,00000
			<b>COST EXECUCIÓ MATERIAL</b>	<b>140,93000</b>

<b>P-22</b>	<b>PQ7Z-CW13</b>	u	CW13 - Cubeta sanitària circular d'acer aisi 430, de 12 l de capacitat. accionament amb pedal. adequada per a banys de freqüència alta. tapa silenciosa i sense olors. cubeta interior de polipropilè amb nansa metàl·lica	<b>Rend.: 1,000</b>	<b>40,65</b>	<b>€</b>
-------------	------------------	---	--	---------------------	--------------	----------

Materials	Unitats	Preu	Parcial	Import
BZCW13	u	1,000 x 40,65000 =	40,65000	

**JUSTIFICACIÓ DE PREUS**

Data: 07/04/26 Pàg.: 20

## PARTIDES D'OBRA

NÚM	CODI	UA	DESCRIPCIÓ	PREU
			metàl·lica	
			Subtotal:	40,65000
			COST DIRECTE	40,65000
			DESPESES INDIRECTES 0,00 %	0,00000
			<b>COST EXECUCIÓ MATERIAL</b>	<b>40,65000</b>

<b>P-23</b>	<b>PQ7Z-CW14</b>	u	CW14 - Escombreta de bany d'acer Aisi304 amb tapa plana acabat satinat , escombreta interior en color negre. Interior de polipropilè negre. Mides H390mm x 90mm de diàmetre.	<b>Rend.: 1,000</b>	<b>63,18</b>	<b>€</b>
-------------	------------------	---	--	---------------------	--------------	----------

Materials	Unitats	Preu	Parcial	Import
BZCW14	u	1,000 x 63,18000 =	63,18000	
			Subtotal:	63,18000
			COST DIRECTE	63,18000
			DESPESES INDIRECTES 0,00 %	0,00000
			<b>COST EXECUCIÓ MATERIAL</b>	<b>63,18000</b>

<b>P-24</b>	<b>PQ7Z-CW15</b>	u	CW15 - Dosificador de sabó líquid a paret de 500 ml de capacitat. Accessori fabricat amb acer inoxidable.	<b>Rend.: 1,000</b>	<b>59,39</b>	<b>€</b>
-------------	------------------	---	---	---------------------	--------------	----------

Materials	Unitats	Preu	Parcial	Import
BZCW15	u	1,000 x 59,39000 =	59,39000	
			Subtotal:	59,39000
			COST DIRECTE	59,39000
			DESPESES INDIRECTES 0,00 %	0,00000
			<b>COST EXECUCIÓ MATERIAL</b>	<b>59,39000</b>

<b>P-25</b>	<b>PQ7Z-EA01</b>	u	EA01 - Subministrament i col.locació de Cadira amb pala d'escriptura i braços. Estructura de 4 potes fabricada amb tub d'acer de Ø 18 mm, amb un gruix de 2,5 mm als tubs davanters i 2 mm als posteriors, acabada amb pintura epoxi negra. Respatller perforat per un major confort tèrmic a l'usuari, facilitant la transpiració. Les seves formes arrodonides acullen la postura de manera suau, oferint un descans adequat. Fabricada en polipropilè. Dimensions totals – Alçada: entre 80-84 cm / Amplada: entre 52-58 cm / Fons: entre 52-58 cm. Dimensions aprox de la pala – Amplada: 23 cm / Fons: 33,5 cm. Pala d'escriptura de tauler Kompres de 13 mm de gruix i acabat gris. Apilable fins a 5 unitats	<b>Rend.: 1,000</b>	<b>138,00</b>	<b>€</b>
-------------	------------------	---	---	---------------------	---------------	----------

**JUSTIFICACIÓ DE PREUS**

Data: 07/04/26 Pàg.: 21

## PARTIDES D'OBRA

NÚM	CODI	UA	DESCRIPCIÓ	Unitats	Preu	Parcial	Import
Materials							
	BQ72EA01	u	EA01 - Suministrament i col.locació de cadira amb pala d'escriptura i braços. Estructura de 4 potes fabricada amb tub d'acer de Ø 18 mm, amb un gruix de 2,5 mm als tubs davanters i 2 mm als posteriors, acabada amb pintura epoxi negra. Respatller perforat per un major un major confort tèrmic a l'usuari, facilitant la transpiració. Les seves formes arrodonides acullen la postura de manera suau, oferint un descans adequat. Fabricada en polipropilè. Dimensions totals – Alçada: 81 cm / Amplada: 56 cm / Fons: 42 cm. Dimensions de la pala – Amplada: 23 cm / Fons: 33,5 cm. Pala d'escriptura de tauler Kompress de 13 mm de gruix i acabat gris. Apilable fins a 5 unitats.	1,000	x 138,00000 =	138,00000	
						Subtotal:	138,00000
						COST DIRECTE	138,00000
						DESPESES INDIRECTES	0,00 % 0,00000
						<b>COST EXECUCIÓ MATERIAL</b>	<b>138,00000</b>
<b>P-26</b>	<b>PQ7Z-EA02</b>	<b>u</b>	<b>EA02 - Suministrament i col·locació de cadira amb braços model XL (ample especial), de 58 cm d'amplada, 51 cm de fondària i 80 cm d'alçada total, amb alçada de seient de 46 cm, amb estructura i potes de fusta massissa de faig, acabat vernissat, respatller de contraplacat corbat de faig amb acabat tapissat; seient entapissat amb escuma de poliuretà sobre corretges elàstiques tensionades; braços integrats en la pròpia estructura; incloent protectors per a paviment, totalment acabada i col·locada. Dissenyada per a facilitar la mobilitat de les persones.</b>	<b>Rend.: 1,000</b>		<b>795,00</b>	<b>€</b>
Materials							
	BQ72EA02	u	EA02 - Suministrament i col·locació de cadira amb braços model XL (ample especial), amb estructura i potes de fusta massissa de faig, acabat vernissat, respatller de contraplacat corbat de faig amb acabat tapissat; seient entapissat amb escuma de poliuretà sobre corretges elàstiques tensionades; braços integrats en la pròpia estructura; incloent protectors per a paviment, totalment acabada i col·locada. Dissenyada per a facilitar la mobilitat de les persones.	1,000	x 795,00000 =	795,00000	
						Subtotal:	795,00000
						COST DIRECTE	795,00000
						DESPESES INDIRECTES	0,00 % 0,00000
						<b>COST EXECUCIÓ MATERIAL</b>	<b>795,00000</b>

**JUSTIFICACIÓ DE PREUS**

Data: 07/04/26 Pàg.: 22

## PARTIDES D'OBRA

NÚM	CODI	UA	DESCRIPCIÓ	Unitats	Preu	Parcial	Import
<b>P-27</b>	<b>PQ7Z-EA03</b>	<b>u</b>	<b>EA03 - Suministrament de cadira d'oficina, amb rodes, de 5 radis, base d'alumini, mecanisme sincro, regulació d'alçada del seient amb pistó de gas, respatller amb regulació d'alçada i regulació lumbar, seient amb regulació de profunditat, braços 2D regulable en alçada i amplada. Tela ignífuga color a escollir (normalment negra). Sense capçal. La carcassa interior s'entapissa amb tela a l'elecció del client com pot ser la ignífuga M-1. El seient també està compost per una carcassa interior la missió de la qual és conferir la forma adequada al seient perquè s'adapti a la morfologia de l'usuari. La goma-escumeja del seient és de 55 mm de gruix i amb una densitat de 45 Kg/m³.</b>	<b>Rend.: 1,000</b>		<b>424,00</b>	<b>€</b>
Materials							
	BQ72EA03	u	EA03 - Suministrament de cadira d'oficina, amb rodes, de 5 radis, base d'alumini, mecanisme sincro, regulació d'alçada del seient amb pistó de gas, respatller amb regulació d'alçada i regulació lumbar, seient amb regulació de profunditat, braços 2D regulable en alçada i amplada. Tela ignífuga color a escollir (normalment negra). Sense capçal. La carcassa interior s'entapissa amb tela a l'elecció del client com pot ser la ignífuga M-1. El seient també està compost per una carcassa interior la missió de la qual és conferir la forma adequada al seient perquè s'adapti a la morfologia de l'usuari. La goma-escumeja del seient és de 55 mm de gruix i amb una densitat de 45 Kg/m³.	1,000	x 424,00000 =	424,00000	
						Subtotal:	424,00000
						DESPESES AUXILIARS	1,50 % 0,00000
						COST DIRECTE	424,00000
						DESPESES INDIRECTES	0,00 % 0,00000
						<b>COST EXECUCIÓ MATERIAL</b>	<b>424,00000</b>
<b>P-28</b>	<b>PQ7Z-EA04</b>	<b>u</b>	<b>EA04 - Suministrament de cadira apilable amb braços metàl·lics color a escollir. Cadira apilable en 10 unitats, amb braços amb carcassa de polipropilè, color a escollir per la DF, estructura d'acer blanc, de quatre potes. H: 80,4 cm. / A: 58,2 cm. / F: 54 cm. Ha de complir mitjançant certificació la norma UNE EN 13761.</b>	<b>Rend.: 1,000</b>		<b>156,45</b>	<b>€</b>
Materials							
	BQ72EA04	u	EA04 - Suministrament de cadira apilable amb braços metàl·lics color a escollir. Cadira apilable en 10 unitats, amb braços amb carcassa de polipropilè, color a escollir per la DF, estructura d'acer blanc, de quatre potes. H: 80,4 cm. / A: 58,2 cm. / F: 54 cm. Ha de complir mitjançant certificació la norma UNE EN 13761.	1,000	x 156,45000 =	156,45000	
						Subtotal:	156,45000
						Subtotal:	156,45000

**JUSTIFICACIÓ DE PREUS**

Data: 07/04/26 Pàg.: 23

## PARTIDES D'OBRA

NÚM	CODI	UA	DESCRIPCIÓ	PREU
			COST DIRECTE	156,45000
			DESPESES INDIRECTES 0,00 %	0,00000
			<b>COST EXECUCIÓ MATERIAL</b>	<b>156,45000</b>

**P-29 PQ7Z-EA05** u EA05 - Suministrament de cadira apilable sense braços color a escollir. Cadira apilable en 10 unitats, amb carcassa de polipropilè, color a escollir per la DF, estructura d'acer, de quatre potes. H: 80,4 cm. / A: 58,2 cm. / F: 54 cm. Ha de complir mitjançant certificació la norma UNE EN 13761. **Rend.: 1,000 121,80 €**

Materials	Unitats	Preu	Parcial	Import
BQ72EA05 u	1,000	x 121,80000 =	121,80000	
	Subtotal:		121,80000	121,80000
			COST DIRECTE	121,80000
			DESPESES INDIRECTES 0,00 %	0,00000
			<b>COST EXECUCIÓ MATERIAL</b>	<b>121,80000</b>

**P-30 PQ7Z-EA11** u EA11 - Suministrament de taula operativa H740xL1600xP800 mm composta estructura de marc obert de secció quadrada de 50 mm, d'acer pintat amb pintura epoxi color a escollir acabat melaminat de 25mm de gruix, cantell d'ABS de 2mm. Inclou kit d'elctrificació de 4 endolls amb top acces amb la tapa del mateix acabat que el sobre de taula. Totalment acabada i preparada per al seu ús, incloent tots els elements necessaris per al correcte subministrament i muntatge. **Rend.: 1,000 583,80 €**

Materials	Unitats	Preu	Parcial	Import
BQ72EA11 u	1,000	x 583,80000 =	583,80000	
	Subtotal:		583,80000	583,80000

**JUSTIFICACIÓ DE PREUS**

Data: 07/04/26 Pàg.: 24

## PARTIDES D'OBRA

NÚM	CODI	UA	DESCRIPCIÓ	PREU
			COST DIRECTE	583,80000
			DESPESES INDIRECTES 0,00 %	0,00000
			<b>COST EXECUCIÓ MATERIAL</b>	<b>583,80000</b>

**P-31 PQ7Z-EA12** u EA12 - Suministrament de taula operativa H740xL1400xP800 mm composta estructura de marc obert de secció quadrada de 50 mm, d'acer pintat amb pintura epoxi color a escollir acabat melaminat de 25mm de gruix, cantell d'ABS de 2mm. Inclou kit d'elctrificació de 4 endolls amb top acces amb la tapa del mateix acabat que el sobre de taula. Totalment acabada i preparada per al seu ús, incloent tots els elements necessaris per al correcte subministrament i muntatge. **Rend.: 1,000 573,30 €**

Materials	Unitats	Preu	Parcial	Import
BQ72EA12 u	1,000	x 573,30000 =	573,30000	
	Subtotal:		573,30000	573,30000
			COST DIRECTE	573,30000
			DESPESES INDIRECTES 0,00 %	0,00000
			<b>COST EXECUCIÓ MATERIAL</b>	<b>573,30000</b>

**P-32 PQ7Z-EA13** u EA13 - Suministrament de taula operativa H740xL1200xP1200 mm composta estructura de marc obert de secció quadrada de 50 mm, d'acer pintat amb pintura epoxi color a escollir acabat melaminat de 25mm de gruix, cantell d'ABS de 2mm. Inclou kit d'elctrificació de 4 endolls amb top acces amb la tapa del mateix acabat que el sobre de taula. Totalment acabada i preparada per al seu ús, incloent tots els elements necessaris per al correcte subministrament i muntatge. **Rend.: 1,000 664,65 €**

Materials	Unitats	Preu	Parcial	Import
BQ72EA13 u	1,000	x 664,65000 =	664,65000	

**JUSTIFICACIÓ DE PREUS**

Data: 07/04/26 Pàg.: 25

## PARTIDES D'OBRA

NÚM	CODI	UA	DESCRIPCIÓ	PREU
Subtotal:				664,65000
				664,65000
COST DIRECTE				664,65000
DESPESES INDIRECTES 0,00 %				0,00000
<b>COST EXECUCIÓ MATERIAL</b>				<b>664,65000</b>

P-33	PQ7Z-EA21	u	EA21 - Buc de calaixos compost per estructura de xapa d'acer de 0,7 mm de gruix amb envoltant única sense unions vistes. De 3 calaixos amb rodes. Acabat color a escollir. Pintura electrostàtica; gruix de capa 90 micres. Protecció anti-oxidació. Tancament amb sistema anti-bolcada. Envoltant única sense unions vistes. Bombí amb clau posicionament d'obertura i tancament. Insonorització i suavitat en accions d'extracció i tancament. Rodes silencioses de seguretat amb fren rodes davanteres. Totalment acabat i preparat per al seu ús, incloent tots els elements necessaris per al correcte subministrament i muntatge.	Rend.: 1,000	311,85	€
------	-----------	---	---	--------------	--------	---

		Unitats	Preu	Parcial	Import
Materials	BQ72EA21	u	EA21 - Buc de calaixos compost per estructura de xapa d'acer de 0,7 mm de gruix amb envoltant única sense unions vistes. De 3 calaixos amb rodes. Acabat color a escollir. Pintura electrostàtica; gruix de capa 90 micres. Protecció anti-oxidació. Tancament amb sistema anti-bolcada. Envoltant única sense unions vistes. Bombí amb clau posicionament d'obertura i tancament. Insonorització i suavitat en accions d'extracció i tancament. Rodes silencioses de seguretat amb fren rodes davanteres.	1,000 x 311,85000 =	311,85000
Subtotal:				311,85000	311,85000
DESPESES AUXILIARS 1,50 %					0,00000
COST DIRECTE					311,85000
DESPESES INDIRECTES 0,00 %					0,00000
<b>COST EXECUCIÓ MATERIAL</b>				<b>311,85000</b>	

P-34	PQ7Z-EA22	u	EA22 - Armari baix H750xL800xP420 mm compost per estructura: Laterals exteriors, posterior i sobre fabricats en xapa laminada en fred de 0,8 mm i de 1.2 mm als baixos, sòcol, suports anivelladors i suports inferiors de cargol. Laterals interiors fabricats en 0,8 mm, desmuntables i units a l'estructura mitjançant cargols de rosca, xapa zincats blanc. Els baixos inclouen 2 reforços que actuen com a suport pels anivelladors regulables interiors, per a un correcte assentament de la llibreria al terra. Portes de melamina de 19mm de gruix amb pany i clau, obertura de portes amb nansa. Inclou 1 prestatges metàl·lics aptes per penjar carpetes. Amb clau mestre. Amb tapa superior de melamina.	Rend.: 1,000	531,30	€
------	-----------	---	---	--------------	--------	---

		Unitats	Preu	Parcial	Import
Materials					

**JUSTIFICACIÓ DE PREUS**

Data: 07/04/26 Pàg.: 26

## PARTIDES D'OBRA

NÚM	CODI	UA	DESCRIPCIÓ	PREU
BQ72EA22	u	EA22 - Armari baix H750xL800xP420 mm compost per estructura: Laterals exteriors, posterior i sobre fabricats en xapa laminada en fred de 0,8 mm i de 1.2 mm als baixos, sòcol, suports anivelladors i suports inferiors de cargol. Laterals interiors fabricats en 0,8 mm, desmuntables i units a l'estructura mitjançant cargols de rosca, xapa zincats blanc. Els baixos inclouen 2 reforços que actuen com a suport pels anivelladors regulables interiors, per a un correcte assentament de la llibreria al terra. Portes de melamina de 19mm de gruix amb pany i clau. Inclou 1 prestatges metàl·lics aptes per penjar carpetes. Amb clau mestre. Amb tapa superior de melamina.	1,000 x 531,30000 =	531,30000
Subtotal:				531,30000
COST DIRECTE				531,30000
DESPESES INDIRECTES 0,00 %				0,00000
<b>COST EXECUCIÓ MATERIAL</b>				<b>531,30000</b>

P-35	PQ7Z-EA23	u	EA23 - Armari alt H1980xL800xP420 mm compost per Estructura: Laterals exteriors, posterior i sobre fabricats en xapa laminada en fred de 0,8 mm i de 1.2 mm als baixos, sòcol, suports anivelladors i suports inferiors de cargol. Laterals interiors fabricats en 0,8 mm, desmuntables i units a l'estructura mitjançant cargols de rosca, xapa zincats blanc. Els baixos inclouen 2 reforços que actuen com a suport pels anivelladors regulables interiors, per a un correcte assentament de la llibreria al terra. Portes de melamina de 19mm de gruix amb pany i clau, obertura de portes amb nansa. Inclou 4 prestatges metàl·lics aptes per penjar carpetes. Amb clau mestre. Amb tapa superior de melamina.	Rend.: 1,000	780,15	€
------	-----------	---	---	--------------	--------	---

		Unitats	Preu	Parcial	Import
Materials	BQ72EA23	u	EA23 - Armari alt H1980xL800xP420 mm compost per Estructura: Laterals exteriors, posterior i sobre fabricats en xapa laminada en fred de 0,8 mm i de 1.2 mm als baixos, sòcol, suports anivelladors i suports inferiors de cargol. Laterals interiors fabricats en 0,8 mm, desmuntables i units a l'estructura mitjançant cargols de rosca, xapa zincats blanc. Els baixos inclouen 2 reforços que actuen com a suport pels anivelladors regulables interiors, per a un correcte assentament de la llibreria al terra. Portes de melamina de 19mm de gruix amb pany i clau. Inclou 4 prestatges metàl·lics aptes per penjar carpetes. Amb clau mestre. Amb tapa superior de melamina.	1,000 x 780,15000 =	780,15000
Subtotal:				780,15000	780,15000
COST DIRECTE					780,15000
DESPESES INDIRECTES 0,00 %					0,00000
<b>COST EXECUCIÓ MATERIAL</b>				<b>780,15000</b>	

**JUSTIFICACIÓ DE PREUS**

Data: 07/04/26 Pàg.: 27

## PARTIDES D'OBRA

NÚM	CODI	UA	DESCRIPCIÓ	PREU
-----	------	----	------------	------

P-36	PQ7Z-EA24	u	EA24: Subministre i col.locació d'Armari mixte mides totals H1630xL800xP420 mm compost per estructura metàl·lica, portes corredisses inferiors acabat METALIC XAPA i doble balda superior. Estructura: Laterals exteriors, posterior i sobre fabricats en xapa laminada en fred de 0,8 mm i de 1.2 mm als baixos, sòcol, suports anivelladors i suports inferiors de cargol. Laterals interiors fabricats en 0,8 mm, desmuntables i units a l'estructura mitjançant cargols de rosca, xapa zincats blanc. Els baixos inclouen 2 reforços que actuen com a suport pels anivelladors regulables interiors, per a un correcte assentament de la llibreria al sòl. Portes de xapa amb pany i clau. Inclou 3 prestatges metàl·lics aptes per penjar carpetes. Tot en color blanc. Amb clau mestre. Amb tapa superior de melamina.	Rend.: 1,000	696,15	€
------	-----------	---	--	--------------	--------	---

Materials	Unitats	Preu	Parcial	Import
BQ72EA24 u	1,000	x 696,15000 =	696,15000	
Subtotal:				696,15000
COST DIRECTE				696,15000
DESPESES INDIRECTES 0,00 %				0,00000
<b>COST EXECUCIÓ MATERIAL</b>				<b>696,15000</b>

P-37	PQ7Z-EA25	u	EA25: Armari mides totals H1630xL800xP420 mm compost per estructura metàl·lica, part inferior buida acabat METALIC XAPA i doble balda superior. Sense sòcol, fixat a laterals i a paret amb un espai lliure inferior inferior de 75 cm, apte per accedir a persones amb mobilitat reduïda. Estructura: Laterals exteriors, posterior i sobre fabricats en xapa laminada en fred de 0,8 mm. Laterals interiors fabricats en 0,8 mm, desmuntables i units a l'estructura mitjançant cargols de rosca, xapa zincats blanc. Inclou 1 prestatge metàl·lic apte per penjar carpetes. Amb tapa superior de melamina.	Rend.: 1,000	696,15	€
------	-----------	---	---	--------------	--------	---

Materials	Unitats	Preu	Parcial	Import
-----------	---------	------	---------	--------

**JUSTIFICACIÓ DE PREUS**

Data: 07/04/26 Pàg.: 28

## PARTIDES D'OBRA

NÚM	CODI	UA	DESCRIPCIÓ	PREU
-----	------	----	------------	------

BQ72EA24	u	EA24 - Armari mixte mides totals H1630xL800xP420 mm compost per estructura metàl·lica, portes corredisses inferiors acabat METALIC XAPA i doble balda superior. Estructura: Laterals exteriors, posterior i sobre fabricats en xapa laminada en fred de 0,8 mm i de 1.2 mm als baixos, sòcol, suports anivelladors i suports inferiors de cargol. Laterals interiors fabricats en 0,8 mm, desmuntables i units a l'estructura mitjançant cargols de rosca, xapa zincats blanc. Els baixos inclouen 2 reforços que actuen com a suport pels anivelladors regulables interiors, per a un correcte assentament de la llibreria al sòl. Portes de xapa amb pany i clau. Inclou 3 prestatges metàl·lics aptes per penjar carpetes. Tot en color blanc. Amb clau mestre. Amb tapa superior de melamina. Totalment acabat i preparat per al seu ús, incloent tots els elements necessaris per al correcte subministrament i muntatge.	1,000	x 696,15000 =	696,15000
----------	---	--	-------	---------------	-----------

Subtotal:				696,15000	696,15000
COST DIRECTE					696,15000
DESPESES INDIRECTES 0,00 %					0,00000
<b>COST EXECUCIÓ MATERIAL</b>					<b>696,15000</b>

P-38	PQ7Z-EW01	u	EW01- Suministre i col.locació d'Armari metàl·lic per a productes de neteja, compost de porta batent i baldes interiors. MT aprox: 1800mm (H)*400mm(A)*500mm(F)	Rend.: 1,000	363,43	€
------	-----------	---	---	--------------	--------	---

Materials	Unitats	Preu	Parcial	Import
BQ72EW01 u	1,000	x 363,43000 =	363,43000	
Subtotal:				363,43000
COST DIRECTE				363,43000
DESPESES INDIRECTES 0,00 %				0,00000
<b>COST EXECUCIÓ MATERIAL</b>				<b>363,43000</b>

P-39	PQ7Z-EW02	u	EW02- Suministre i col.locació de camilla de paret abatible motorizada, amb regulació d'alçada mitjançant motor elèctric i comandament amb cable. Inclou matalasset reversible amb dues dureses diferenciades, extraïble manualment per facilitar la neteja; barra de seguretat; safata de recollida d'aigua amb sortida integrada; respallter amb tres posicions regulables i dues barres horitzontals de suport per al canvi de l'usuari. Estructura fabricada amb tubs d'acer soldats, acer inoxidable i alumini; cos de la camilla en ABS. Alimentació elèctrica 100-240 V ~ 50/60 Hz. Càrrega màxima admissible de 220 kg. Grau de protecció IPX6. Mides totals: H:1200xL1800xA925 mm	Rend.: 1,000	6.795,00	€
------	-----------	---	--	--------------	----------	---

**JUSTIFICACIÓ DE PREUS**

Data: 07/04/26 Pàg.: 29

## PARTIDES D'OBRA

NÚM	CODI	UA	DESCRIPCIÓ	Unitats	Preu	Parcial	Import
Materials							
	BQ72EW02	u	EW02- Suministre i col.locació de camilla de paret abatible motorizada, amb regulació d'alçada mitjançant motor elèctric i comandament amb cable. Inclou matalasset reversible amb dues dureses diferenciades, extraïble manualment per facilitar la neteja; barra de seguretat; safata de recollida d'aigua amb sortida integrada; respattler amb tres posicions regulables i dues barres horitzontals de suport per al canvi de l'usuari. Estructura fabricada amb tubs d'acer soldats, acer inoxidable i alumini; cos de la camilla en ABS. Alimentació elèctrica 100-240 V ~ 50/60 Hz. Càrrega màxima admissible de 220 kg. Grau de protecció IPX6. Mides totals: H:1200xL1800xA925 mm	1,000	x 6.795,00000	= 6.795,00000	
					Subtotal:	6.795,00000	6.795,00000
					COST DIRECTE		6.795,00000
					DESPESES INDIRECTES	0,00 %	0,00000
					<b>COST EXECUCIÓ MATERIAL</b>		<b>6.795,00000</b>

<b>P-40</b>	<b>PQ7Z-EZ01</b>	u	EZ01- Subministre i col.locació de taula de treball elevadora mòbil, amb capacitat de càrrega màxima de 500 kg, apta per a l'elevació de materials i eines fins a una alçada de treball ergonòmica. Característiques tècniques: estructura metàl·lica reforçada, plataforma elevadora de 160 x 80 cm, alçada mínima d'elevació de 31 cm i alçada màxima d'elevació de 91 cm. Dimensions totals aproximades de l'equip: 167 cm de llargada, 80 cm d'amplada i 98 cm d'alçada. Pes net aproximat de 136 kg. Equipada amb rodes de 127 mm de diàmetre per al seu desplaçament, amb sistema de bloqueig. Inclou tots els elements necessaris per al seu correcte funcionament, muntatge, comprovació i posada en servei.	<b>Rend.: 1,000</b>		<b>830,37</b>	<b>€</b>
-------------	------------------	---	--	---------------------	--	---------------	----------

Ma d'obra	Unitats	Preu	Parcial	Import
A0E-000A h	1,000 /R x	25,38000	= 25,38000	
				Subtotal:
				25,38000
				25,38000

Materials							
	BQ72EZ01	u	EZ01- Suministre i col.locació de taula de treball elevadora mòbil, amb capacitat de càrrega màxima de 500 kg, apta per a l'elevació de materials i eines fins a una alçada de treball ergonòmica. Característiques tècniques: estructura metàl·lica reforçada, plataforma elevadora de 160 x 80 cm, alçada mínima d'elevació de 31 cm i alçada màxima d'elevació de 91 cm. Dimensions totals aproximades de l'equip: 167 cm de llargada, 80 cm d'amplada i 98 cm d'alçada. Pes net aproximat de 136 kg. Equipada amb rodes de 127 mm de diàmetre per al seu desplaçament, amb sistema de bloqueig. Inclou tots els elements necessaris per al seu correcte funcionament, muntatge, comprovació i posada en servei.	1,000	x 804,99000	= 804,99000	

**JUSTIFICACIÓ DE PREUS**

Data: 07/04/26 Pàg.: 30

## PARTIDES D'OBRA

NÚM	CODI	UA	DESCRIPCIÓ	Unitats	Preu	Parcial	Import
							Subtotal:
							804,99000
							804,99000
					COST DIRECTE		830,37000
					DESPESES INDIRECTES	0,00 %	0,00000
					<b>COST EXECUCIÓ MATERIAL</b>		<b>830,37000</b>

<b>P-41</b>	<b>PQ7Z-EZ02</b>	u	EZ02-Banc de treball professional de 155*61 cm regulable en alçada i amb rodes amb frens sota la base. Tauler de fusta massissa de 3cm de gruix. Alçada màxima 97 cm, alçada mínima 74 cm	<b>Rend.: 1,000</b>		<b>335,87</b>	<b>€</b>
-------------	------------------	---	---	---------------------	--	---------------	----------

Ma d'obra	Unitats	Preu	Parcial	Import
A0E-000A h	1,000 /R x	25,38000	= 25,38000	
				Subtotal:
				25,38000
				25,38000

Materials							
	BQ72EZ02	u	EZ02- Suministre i col.locació de Banc de treball professional de 155*61 cm regulable en alçada i amb rodes amb frens sota la base. Tauler de fusta massissa de 3cm de gruix. Alçada màxima 97 cm, alçada mínima 74 cm	1,000	x 310,49000	= 310,49000	
					Subtotal:	310,49000	310,49000
					COST DIRECTE		335,87000
					DESPESES INDIRECTES	0,00 %	0,00000
					<b>COST EXECUCIÓ MATERIAL</b>		<b>335,87000</b>

<b>P-42</b>	<b>PQ7Z-EZ11</b>	u	EZ11- Subministre i col.locació de Mòdul inicial de prestatge picking càrrega pesada. Mòdul de L:1800, F:600, H:2000 cm de 2 nivells, amb estructura metàl·lica (muntats i travessers) i prestatge metàl·lic. Càrrega per nivell: 450 kg i càrrega per mòdul: 2250 kg. Muntat per mà d'obra especialitzada i entrega del certificat abans de la seva posada en servei.	<b>Rend.: 1,000</b>		<b>542,37</b>	<b>€</b>
-------------	------------------	---	--	---------------------	--	---------------	----------

Ma d'obra	Unitats	Preu	Parcial	Import
A0D-0007 h	2,000 /R x	25,59000	= 51,18000	
A0E-000A h	2,000 /R x	25,38000	= 50,76000	
				Subtotal:
				101,94000
				101,94000

Materials							
	BQ72EZ11	u	EZ11- Mòdul inicial de prestatge picking càrrega pesada. Mòdul de L:1800, F:600, H:2000 cm de 2 nivells, amb estructura metàl·lica (muntats i travessers) i prestatge metàl·lic. Càrrega per nivell: 450 kg i càrrega per mòdul: 2250 kg	1,000	x 440,43000	= 440,43000	
					Subtotal:	440,43000	440,43000

**JUSTIFICACIÓ DE PREUS**

Data: 07/04/26 Pàg.: 31

## PARTIDES D'OBRA

NÚM	CODI	UA	DESCRIPCIÓ	PREU
			COST DIRECTE	542,37000
			DESPESES INDIRECTES 0,00 %	0,00000
			<b>COST EXECUCIÓ MATERIAL</b>	<b>542,37000</b>

<b>P-43</b>	<b>PQ7Z-EZ12</b>	u	EZ12- Subministre i col.locació de Mòdul extensió de prestatge picking càrrega pesada. Mòdul de L:1800, F:600, H:2000 cm de 2 nivells, amb estructura metàl.lica (muntats i travessers) i prestatge metàl.lic. Càrrega per nivell: 450 kg i càrrega per mòdul: 2250 kg. Muntat per mà d'obra especialitzada i entrega del certificat abans de la seva posada en servei.	<b>Rend.: 1,000</b>	<b>437,79</b>	<b>€</b>
-------------	------------------	---	---	---------------------	---------------	----------

	Unitats	Preu	Parcial	Import
Ma d'obra				
A0D-0007	h	Manobre	1,500 /R x 25,59000 = 38,38500	
A0E-000A	h	Manobre especialista	1,500 /R x 25,38000 = 38,07000	
		Subtotal:	76,45500	76,45500
Materials				
BQ72EZ12	u	EZ12- Sumjinstre i col.locació de Mòdul extensió de prestatge picking càrrega pesada. Mòdul de L:1800, F:600, H:2000 cm de 2 nivells, amb estructura metàl.lica (muntats i travessers) i prestatge metàl.lic. Càrrega per nivell: 450 kg i càrrega per mòdul: 2250 kg	1,000 x 361,33000 = 361,33000	
		Subtotal:	361,33000	361,33000
		COST DIRECTE		437,78500
		DESPESES INDIRECTES 0,00 %		0,00000
		<b>COST EXECUCIÓ MATERIAL</b>		<b>437,78500</b>

<b>P-44</b>	<b>PQ7Z-EZ13</b>	u	EZ13- Subministrament i muntatge de doble mòdul d'estanteria metàl.lica per a emmagatzematge de llandes i cobertes pneumàtiques, formada per sistema d'estanteria ràpida universal amb prestatges de llarguers tubulars de secció ovalada, aptes per proporcionar suport estable i segur a pneumàtics i llandes. Conjunt amb 8 prestatges en total (4 per mòdul), regulables en alçada cada 33 mm, amb capacitat de càrrega màxima de 180 kg per prestatge. Inclou plaques d'anivellament. Dimensions totals aproximades de 2400 x 320 x 2000 mm (llargada x fondària x alçada). Sistema de muntatge senzill, sense cargols ni femelles, d'elevada resistència i amb acabat inoxidable. Inclou subministrament, muntatge, col.locació i anivellació, totalment acabat i llest per al seu ús.	<b>Rend.: 1,000</b>	<b>595,37</b>	<b>€</b>
-------------	------------------	---	--	---------------------	---------------	----------

	Unitats	Preu	Parcial	Import
Ma d'obra				
A0E-000A	h	Manobre especialista	2,000 /R x 25,38000 = 50,76000	
		Subtotal:	50,76000	50,76000

**JUSTIFICACIÓ DE PREUS**

Data: 07/04/26 Pàg.: 32

## PARTIDES D'OBRA

NÚM	CODI	UA	DESCRIPCIÓ	PREU
-----	------	----	------------	------

Materials				
BQ72EZ13	u	EZ13- Subministrament i muntatge de doble mòdul d'estanteria metàl.lica per a emmagatzematge de llandes i cobertes pneumàtiques, formada per sistema d'estanteria ràpida universal amb prestatges de llarguers tubulars de secció ovalada, aptes per proporcionar suport estable i segur a pneumàtics i llandes. Conjunt amb 8 prestatges en total (4 per mòdul), regulables en alçada cada 33 mm, amb capacitat de càrrega màxima de 180 kg per prestatge. Inclou plaques d'anivellament. Dimensions totals aproximades de 2400 x 320 x 2000 mm (llargada x fondària x alçada). Sistema de muntatge senzill, sense cargols ni femelles, d'elevada resistència i amb acabat inoxidable. Inclou subministrament, muntatge, col.locació i anivellació, totalment acabat i llest per al seu ús.	1,000 x 544,61000 = 544,61000	
		Subtotal:	544,61000	544,61000
		COST DIRECTE		595,37000
		DESPESES INDIRECTES 0,00 %		0,00000
		<b>COST EXECUCIÓ MATERIAL</b>		<b>595,37000</b>

<b>P-45</b>	<b>PQ7Z-EZ15</b>	u	EZ15- Subministre i col.locació de Mòdul inicial de prestatge picking càrrega pesada. Mòdul de L:2700, F:1000, H:2500 cm de 2 nivells, amb estructura metàl.lica (muntats i travessers) i prestatge metàl.lic. Càrrega per nivell: 400 kg i càrrega per mòdul: 2250 kg. Muntat per mà d'obra especialitzada i entrega del certificat abans de la seva posada en servei.	<b>Rend.: 1,000</b>	<b>980,77</b>	<b>€</b>
-------------	------------------	---	---	---------------------	---------------	----------

	Unitats	Preu	Parcial	Import
Ma d'obra				
A0D-0007	h	Manobre	2,000 /R x 25,59000 = 51,18000	
A0E-000A	h	Manobre especialista	2,000 /R x 25,38000 = 50,76000	
		Subtotal:	101,94000	101,94000
Materials				
BQ72EZ15	u	EZ15- Sumjinstre i col.locació de Mòdul inicial de prestatge picking càrrega pesada. Mòdul de L:2700, F:1000, H:2500 cm de 2 nivells, amb estructura metàl.lica (muntats i travessers) i prestatge metàl.lic. Càrrega per nivell: 400 kg i càrrega per mòdul: 2250 kg	1,000 x 878,83000 = 878,83000	
		Subtotal:	878,83000	878,83000
		COST DIRECTE		980,77000
		DESPESES INDIRECTES 0,00 %		0,00000
		<b>COST EXECUCIÓ MATERIAL</b>		<b>980,77000</b>

**JUSTIFICACIÓ DE PREUS**

Data: 07/04/26 Pàg.: 33

## PARTIDES D'OBRA

NÚM	CODI	UA	DESCRIPCIÓ	PREU	
P-46	PQ7Z-EZ16	u	EZ16- Subministre i col.locació de Mòdul extensió de prestatge picking càrrega pesada. Mòdul de L:2700, F:1000, H:2500 cm de 2 nivells, amb estructura metàl.lica (muntats i travessers) i prestatge metàl.lic. Càrrega per nivell: 400 kg i càrrega per mòdul: 2250 kg. Muntat per mà d'obra especialitzada i entrega del certificat abans de la seva posada en servei.	Rend.: 1,000 767,03 €	
		Unitats	Preu	Parcial	Import
Ma d'obra					
	A0D-0007	h	Manobre	1,000 /R x 25,59000 = 25,59000	
	A0E-000A	h	Manobre especialista	1,000 /R x 25,38000 = 25,38000	
				Subtotal:	50,97000 50,97000
Materials					
	BQ72EZ16	u	EZ16- Sumjinstre i col.locació de Mòdul extensió de prestatge picking càrrega pesada. Mòdul de L:2700, F:1000, H:2500 cm de 2 nivells, amb estructura metàl.lica (muntats i travessers) i prestatge metàl.lic. Càrrega per nivell: 400 kg i càrrega per mòdul: 2250 kg	1,000 x 716,06000 = 716,06000	
				Subtotal:	716,06000 716,06000
				COST DIRECTE	767,03000
				DESPESES INDIRECTES	0,00 % 0,00000
				<b>COST EXECUCIÓ MATERIAL</b>	<b>767,03000</b>

P-47	PQ7Z-EZ17	u	EZ17- Subministre i col.locació de Mòdul inicial prestatge Cantilever simple per emmagatzematge de càrregues de gran longitud, terre + 3 nivells. L:1000 F:1100 H:2500 mm. , amb estructura metàl.lica, braços regulables en alçada, base i muntants en acabat pregalvanitzat. Càrrega per braç: 250 kg. Muntat per mà d'obra especialitzada i entrega del certificat abans de la seva posada en servei.	Rend.: 1,000 887,01 €	
		Unitats	Preu	Parcial	Import
Ma d'obra					
	A0D-0007	h	Manobre	2,000 /R x 25,59000 = 51,18000	
	A0E-000A	h	Manobre especialista	2,000 /R x 25,38000 = 50,76000	
				Subtotal:	101,94000 101,94000
Materials					
	BQ72EZ17	u	EZ17- Sumjinstre i col.locació de Mòdul inicial prestatge Cantilever simple per emmagatzematge de càrregues de gran longitud, terre + 3 nivells. L:1000 F:1100 H:2500 mm. , amb estructura metàl.lica, braços regulables en alçada, base i muntants en acabat pregalvanitzat. Càrrega per braç: 250 kg.	1,000 x 785,07000 = 785,07000	
				Subtotal:	785,07000 785,07000

**JUSTIFICACIÓ DE PREUS**

Data: 07/04/26 Pàg.: 34

## PARTIDES D'OBRA

NÚM	CODI	UA	DESCRIPCIÓ	PREU	
				COST DIRECTE	887,01000
				DESPESES INDIRECTES	0,00 % 0,00000
				<b>COST EXECUCIÓ MATERIAL</b>	<b>887,01000</b>
P-48	PQ7Z-EZ18	u	EZ18- Subministre i col.locació de Mòdul extensió prestatge Cantilever simple per emmagatzematge de càrregues de gran longitud, terre + 3 nivells. L:1000 F:1100 H:2500 mm. , amb estructura metàl.lica, braços regulables en alçada, base i muntants en acabat pregalvanitzat. Càrrega per braç: 250 kg. Muntat per mà d'obra especialitzada i entrega del certificat abans de la seva posada en servei.	Rend.: 1,000 603,99 €	
		Unitats	Preu	Parcial	Import
Ma d'obra					
	A0D-0007	h	Manobre	1,500 /R x 25,59000 = 38,38500	
	A0E-000A	h	Manobre especialista	1,500 /R x 25,38000 = 38,07000	
				Subtotal:	76,45500 76,45500
Materials					
	BQ72EZ18	u	EZ18- Sumjinstre i col.locació de Mòdul extensió prestatge Cantilever simple per emmagatzematge de càrregues de gran longitud, terre + 3 nivells. L:1000 F:1100 H:2500 mm. , amb estructura metàl.lica, braços regulables en alçada, base i muntants en acabat pregalvanitzat. Càrrega per braç: 250 kg.	1,000 x 527,53000 = 527,53000	
				Subtotal:	527,53000 527,53000
				COST DIRECTE	603,98500
				DESPESES INDIRECTES	0,00 % 0,00000
				<b>COST EXECUCIÓ MATERIAL</b>	<b>603,98500</b>

P-49	PQ7Z-EZ19	u	EZ19- Subministre i col.locació de Banc de treball professional de 182 cm d'amplada, acabat negre, amb panell posterior tipus paret d'armaris integrat. Inclou mòduls d'emmagatzematge amb compartiments oberts i calaixos tancables independentment. Equipat amb 4 rodes giratòries d'alta càrrega, 2 amb fre. Calaixos amb guies metàl.liquies amb doble rodaments de boles i catifes antilliscants interiors. Taulell superior de fusta massissa de 40 mm de gruix. Incorporació de 2 nanses d'acer inoxidable per a maniobrabilitat.	Rend.: 1,000 1.175,37 €	
		Unitats	Preu	Parcial	Import
Ma d'obra					
	A0E-000A	h	Manobre especialista	1,000 /R x 25,38000 = 25,38000	
				Subtotal:	25,38000 25,38000
Materials					
	BQ72EZ19	u	EZ19- Sumjinstre i col.locació de Banc de treball professional de 182 cm d'amplada, acabat negre, amb panell posterior tipus paret d'armaris integrat. Inclou mòduls d'emmagatzematge amb compartiments oberts i calaixos tancables	1,000 x 1.149,99000 = 1.149,99000	

**JUSTIFICACIÓ DE PREUS**

Data: 07/04/26 Pàg.: 35

## PARTIDES D'OBRA

NÚM	CODI	UA	DESCRIPCIÓ	PREU
			independentment. Equipat amb 4 rodes giratòries d'alta càrrega, 2 amb fre. Calaixos amb guies metàl·liques amb doble rodaments de boles i catifes antilliscants interiors. Tauler superior de fusta massissa de 40 mm de gruix. Incorporació de 2 nanses d'acer inoxidable per a maniobrabilitat.	
			Subtotal:	1.149,99000 1.149,99000
			COST DIRECTE	1.175,37000
			DESPESES INDIRECTES 0,00 %	0,00000
			<b>COST EXECUCIÓ MATERIAL</b>	<b>1.175,37000</b>

<b>P-50</b>	<b>PQ7Z-EZ20</b>	u	EZ20- Subministre i col.locació de Armari prestatgeria metàl·lic amb 24 caixes d'emmagatzematge en PP (resistent a corrosió/agents químics febles), apilables i amb accés frontal. Caixes amb portaetiquetes frontal. Tapa superior amb placa MDF antipols. Dimensions: 850x1650x400 mm. Càrrega: 60 kg/prestatge, 480 kg total. Muntat per mà d'obra especialitzada i entrega del certificat abans de la seva posada en servei.	<b>Rend.: 1,000</b>	<b>443,30</b>	<b>€</b>
-------------	------------------	---	--	---------------------	---------------	----------

	Unitats	Preu	Parcial	Import
Ma d'obra				
A0E-000A h	2,000	/R x 25,38000 =	50,76000	
	Subtotal:		50,76000	50,76000
Materials				
BQ72EZ20 u	1,000	x 392,54000 =	392,54000	
	Subtotal:		392,54000	392,54000
			COST DIRECTE	443,30000
			DESPESES INDIRECTES 0,00 %	0,00000
			<b>COST EXECUCIÓ MATERIAL</b>	<b>443,30000</b>

<b>P-51</b>	<b>PQ7Z-EZ21</b>	u	EZ21- Subministrament i col.locació de prestatgeria metàl·lica d'acer cincant per a ús exterior, model de 900 mm de longitud, 350 mm de fondària i 1.770 mm d'alçada, formada per estructura autoportant amb 5 prestatges, amb capacitat de càrrega de fins a 100 kg per prestatge, i peus regulables en alçada per a l'anivellament; incloent accessoris, elements de fixació, muntatge i col.locació, totalment acabada. Muntat per mà d'obra especialitzada i entrega del certificat abans de la seva posada en servei.	<b>Rend.: 1,000</b>	<b>316,06</b>	<b>€</b>
-------------	------------------	---	--	---------------------	---------------	----------

	Unitats	Preu	Parcial	Import
Ma d'obra				

**JUSTIFICACIÓ DE PREUS**

Data: 07/04/26 Pàg.: 36

## PARTIDES D'OBRA

NÚM	CODI	UA	DESCRIPCIÓ	PREU
	A0D-0007	h	Manobre	1,500 /R x 25,59000 = 38,38500
	A0E-000A	h	Manobre especialista	1,500 /R x 25,38000 = 38,07000
			Subtotal:	76,45500 76,45500
			Materials	
	BQ72EZ21	u	EZ21- Subministrament i col.locació de prestatgeria metàl·lica d'acer cincant per a ús exterior, model de 900 mm de longitud, 350 mm de fondària i 1.770 mm d'alçada, formada per estructura autoportant amb 5 prestatges, amb capacitat de càrrega de fins a 100 kg per prestatge, i peus regulables en alçada per a l'anivellament; incloent accessoris, elements de fixació, muntatge i col.locació, totalment acabada	1,000 x 239,60000 = 239,60000
			Subtotal:	239,60000 239,60000
			COST DIRECTE	316,05500
			DESPESES INDIRECTES 0,00 %	0,00000
			<b>COST EXECUCIÓ MATERIAL</b>	<b>316,05500</b>

<b>P-52</b>	<b>PQ7Z-EZ22</b>	u	EZ22- Subministre i col.locació de Mòdul inicial de prestatge picking càrrega pesada. Mòdul de L:2400, F:1000, H:2500 cm de 2 nivells, amb estructura metàl·lica (muntats i travessers) i prestatge metàl·lic. Càrrega per nivell: 400 kg i càrrega per mòdul: 2250 kg. Muntat per mà d'obra especialitzada i entrega del certificat abans de la seva posada en servei.	<b>Rend.: 1,000</b>	<b>955,39</b>	<b>€</b>
-------------	------------------	---	---	---------------------	---------------	----------

	Unitats	Preu	Parcial	Import
Ma d'obra				
A0D-0007 h	2,000	/R x 25,59000 =	51,18000	
A0E-000A h	1,000	/R x 25,38000 =	25,38000	
	Subtotal:		76,56000	76,56000
Materials				
BQ72EZ22 u	1,000	x 878,83000 =	878,83000	
	Subtotal:		878,83000	878,83000
			COST DIRECTE	955,39000
			DESPESES INDIRECTES 0,00 %	0,00000
			<b>COST EXECUCIÓ MATERIAL</b>	<b>955,39000</b>

<b>P-53</b>	<b>PQ7Z-EZ23</b>	u	EZ23- Subministre i col.locació de Mòdul extensió de prestatge picking càrrega pesada. Mòdul de L:2400, F:1000, H:2500 cm de 2 nivells, amb estructura metàl·lica (muntats i travessers) i prestatge metàl·lic. Càrrega per nivell: 400 kg i càrrega per mòdul: 2250 kg. Muntat per mà d'obra especialitzada i entrega del certificat abans de la seva posada en servei.	<b>Rend.: 1,000</b>	<b>767,03</b>	<b>€</b>
-------------	------------------	---	--	---------------------	---------------	----------

**JUSTIFICACIÓ DE PREUS**

Data: 07/04/26 Pàg.: 37

## PARTIDES D'OBRA

NÚM	CODI	UA	DESCRIPCIÓ	PREU		
			Unitats	Preu	Parcial	Import
Ma d'obra						
	A0D-0007	h	Manobre	1,000 /R x 25,59000 =	25,59000	
	A0E-000A	h	Manobre especialista	1,000 /R x 25,38000 =	25,38000	
			Subtotal:		50,97000	50,97000
Materials						
	BQ72EZ23	u	EZ23- Sumjiniestre i col.locació de Mòdul extensió de prestatge picking càrrega pesada. Mòdul de L:2400, F:1000, H:2500 cm de 2 nivells, amb estructura metàl.lica (muntats i travessers) i prestatge metàl.lic. Càrrega per nivell: 400 kg i càrrega per mòdul: 2250 kg	1,000 x 716,06000 =	716,06000	
			Subtotal:		716,06000	716,06000
			COST DIRECTE			767,03000
			DESPESES INDIRECTES	0,00 %		0,00000
			<b>COST EXECUCIÓ MATERIAL</b>			<b>767,03000</b>

**P-54 PQ7Z-EZ24** u EZ24- Subministre i col.locació de Ganxo universal fixat a paret, fabricat en tub zincat folrat per penjar objectes. Dimensions: diam: 16\*Long: 285 mm **Rend.: 1,000** **22,98** €

			Unitats	Preu	Parcial	Import
Ma d'obra						
	A0E-000A	h	Manobre especialista	0,500 /R x 25,38000 =	12,69000	
			Subtotal:		12,69000	12,69000
Materials						
	BQ72EZ24	u	EZ24- Sumjiniestre i col.locació de Ganxo universal fixat a paret, fabricat en tub zincat folrat per penjar objectes. Dimensions: diam: 16*Long: 285 mm	1,000 x 10,29000 =	10,29000	
			Subtotal:		10,29000	10,29000
			COST DIRECTE			22,98000
			DESPESES INDIRECTES	0,00 %		0,00000
			<b>COST EXECUCIÓ MATERIAL</b>			<b>22,98000</b>

**P-55 PQ7Z-EZ25** u EZ25- Subministre i col.locació de Mòdul inicial de prestatge picking càrrega pesada. Mòdul de L:2400, F:400, H:2000 cm de 4 nivells, amb estructura metàl.lica (muntats i travessers) i prestatge metàl.lic. Càrrega per nivell: 400 kg i càrrega per mòdul: 2250 kg. Muntat per mà d'obra especialitzada i entrega del certificat abans de la seva posada en servei. **Rend.: 1,000** **612,79** €

			Unitats	Preu	Parcial	Import
Ma d'obra						
	A0D-0007	h	Manobre	2,000 /R x 25,59000 =	51,18000	
	A0E-000A	h	Manobre especialista	2,000 /R x 25,38000 =	50,76000	
			Subtotal:		101,94000	101,94000

**JUSTIFICACIÓ DE PREUS**

Data: 07/04/26 Pàg.: 38

## PARTIDES D'OBRA

NÚM	CODI	UA	DESCRIPCIÓ	PREU
Materials				
	BQ72EZ25	u	EZ25- Sumjiniestre i col.locació de Mòdul inicial de prestatge picking càrrega pesada. Mòdul de L:2400, F:400, H:2000 cm de 4 nivells, amb estructura metàl.lica (muntats i travessers) i prestatge metàl.lic. Càrrega per nivell: 400 kg i càrrega per mòdul: 2250 kg	1,000 x 510,85000 = 510,85000
			Subtotal:	510,85000 510,85000
			COST DIRECTE	612,79000
			DESPESES INDIRECTES	0,00 % 0,00000
			<b>COST EXECUCIÓ MATERIAL</b>	<b>612,79000</b>

**P-56 PQ7Z-EZ26** u EZ26- Subministre i col.locació de Mòdul inicial prestatge Cantilever simple per emmagatzematge de càrregues de gran longitud, terre + 3 nivells. L:1200 F:1100 H:2500 mm. , amb estructura metàl.lica, braços regulables en alçada, base i muntants en acabat pregalvanitzat. Càrrega per braç: 250 kg. Muntat per mà d'obra especialitzada i entrega del certificat abans de la seva posada en servei. **Rend.: 1,000** **937,01** €

			Unitats	Preu	Parcial	Import
Ma d'obra						
	A0D-0007	h	Manobre	2,000 /R x 25,59000 =	51,18000	
	A0E-000A	h	Manobre especialista	2,000 /R x 25,38000 =	50,76000	
			Subtotal:		101,94000	101,94000
Materials						
	BQ72EZ26	u	EZ26- Sumjiniestre i col.locació de Mòdul inicial prestatge Cantilever simple per emmagatzematge de càrregues de gran longitud, terre + 3 nivells. L:1200 F:1100 H:2500 mm. , amb estructura metàl.lica, braços regulables en alçada, base i muntants en acabat pregalvanitzat. Càrrega per braç: 250 kg.	1,000 x 835,07000 =	835,07000	
			Subtotal:		835,07000	835,07000
			COST DIRECTE			937,01000
			DESPESES INDIRECTES	0,00 %		0,00000
			<b>COST EXECUCIÓ MATERIAL</b>			<b>937,01000</b>

**P-57 PQ7Z-EZ27** u EZ27- Subministre i col.locació de Mòdul extensió prestatge Cantilever simple per emmagatzematge de càrregues de gran longitud, terre + 3 nivells. L:1200 F:1100 H:2500 mm. , amb estructura metàl.lica, braços regulables en alçada, base i muntants en acabat pregalvanitzat. Càrrega per braç: 250 kg. Muntat per mà d'obra especialitzada i entrega del certificat abans de la seva posada en servei. **Rend.: 1,000** **691,22** €

			Unitats	Preu	Parcial	Import
Ma d'obra						
	A0D-0007	h	Manobre	1,000 /R x 25,59000 =	25,59000	

**JUSTIFICACIÓ DE PREUS**

Data: 07/04/26 Pàg.: 39

## PARTIDES D'OBRA

NÚM	CODI	UA	DESCRIPCIÓ	PREU
	A0E-000A	h	Manobre especialista	1,000 /R x 25,38000 = 25,38000
			Subtotal:	50,97000 50,97000
Materials	BQ72EZ27	u	EZ27- Sumjinstre i col.locació de Mòdul extensió prestatge Cantilever simple per emmagatzematge de càrregues de gran longitud, terre + 3 nivells. L:1200 F:1100 H:2500 mm. , amb estructura metàl.lica, braços regulables en alçada, base i muntants en acabat pregalvanitzat. Càrrega per braç: 250 kg.	1,000 x 640,25000 = 640,25000
			Subtotal:	640,25000 640,25000
			COST DIRECTE	691,22000
			DESPESES INDIRECTES 0,00 %	0,00000
			<b>COST EXECUCIÓ MATERIAL</b>	<b>691,22000</b>

<b>P-58</b>	<b>PQ8Z-IT01</b>	u	IT01 - Màquina de rentar roba professional-12 kg: - Bomba, 220-240 V/50 Hz/1ph con N, 2,0 kw, Panell de control / número de programes 5, Panell frontal d'acer inoxidable / blau focs, i part superior acer inoxidable. Mides 686xP765x1098 mm	<b>Rend.: 1,000</b>	<b>3.672,00</b>	<b>€</b>
-------------	------------------	---	--	---------------------	-----------------	----------

Materials		Unitats	Preu	Parcial	Import
	BXIT01	u	IT01- Màquina de rentar roba professional-12 kg: - Bomba, 220-240 V/50 Hz/1ph con N, 2,0 kw, Panell de control / número de programes 5, Panell frontal d'acer inoxidable / blau focs, i part superior acer inoxidable. Mides 686xP765x1098 mm	1,000 x 3.672,00000 = 3.672,00000	
			Subtotal:	3.672,00000	3.672,00000
			DESPESES AUXILIARS 1,50 %		0,00000
			COST DIRECTE		3.672,00000
			DESPESES INDIRECTES 0,00 %		0,00000
			<b>COST EXECUCIÓ MATERIAL</b>		<b>3.672,00000</b>

<b>P-59</b>	<b>PQ8Z-IT10</b>	u	IT10 - Frigorífic 1 porta amb bioFresh, classe d'eficiència energètica C, de volum total 382 l nivell de soroll 34 dB (A), porta i laterals en steelfinish i dimensions exteriors en cm: 185,5/59,7/67,5	<b>Rend.: 1,000</b>	<b>1.551,35</b>	<b>€</b>
-------------	------------------	---	--	---------------------	-----------------	----------

Materials		Unitats	Preu	Parcial	Import
	BXIT10	u	IT10 - Frigorífic 1 porta amb bioFresh, classe d'eficiència energètica C, de volum total 382 l nivell de soroll 34 dB (A), porta i laterals en steelfinish i dimensions exteriors en cm: 185,5/59,7/67,5	1,000 x 1.551,35000 = 1.551,35000	
			Subtotal:	1.551,35000	1.551,35000

**JUSTIFICACIÓ DE PREUS**

Data: 07/04/26 Pàg.: 40

## PARTIDES D'OBRA

NÚM	CODI	UA	DESCRIPCIÓ	PREU
			DESPESES AUXILIARS 1,50 %	0,00000
			COST DIRECTE	1.551,35000
			DESPESES INDIRECTES 0,00 %	0,00000
			<b>COST EXECUCIÓ MATERIAL</b>	<b>1.551,35000</b>

<b>P-60</b>	<b>PQ8Z-IT11</b>	u	IT11 - Microones lliure instal.lació de 800W, 5 potències i programes, 20L i acabat en acer inoxidable	<b>Rend.: 1,000</b>	<b>127,63</b>	<b>€</b>
-------------	------------------	---	--	---------------------	---------------	----------

Materials		Unitats	Preu	Parcial	Import
	BXIT11	u	IT11 - Microones	1,000 x 127,63000 = 127,63000	
			Subtotal:	127,63000	127,63000
			DESPESES AUXILIARS 1,50 %		0,00000
			COST DIRECTE		127,63000
			DESPESES INDIRECTES 0,00 %		0,00000
			<b>COST EXECUCIÓ MATERIAL</b>		<b>127,63000</b>

<b>P-61</b>	<b>PQ90-EW03</b>	u	EW03- Suministre i col.locació de Guixeta composta de mòdul i quatre portes en vertical amb pany i numeració de guixeta, per ambients humits. Acabat mòdul blanc i portes de fenòlic de 10 mm. Mides totals L405xP500xH1800 mm	<b>Rend.: 1,000</b>	<b>707,02</b>	<b>€</b>
-------------	------------------	---	--	---------------------	---------------	----------

Materials		Unitats	Preu	Parcial	Import
	BQ90-EW03	u	EW03- Suministre i col.locació de Guixeta composta de mòdul i quatre portes en vertical amb pany i numeració de guixeta, per ambients humits. Acabat mòdul blanc i portes de fenòlic de 10 mm. Mides totals L405xP500xH1800 mm	1,000 x 707,02000 = 707,02000	
			Subtotal:	707,02000	707,02000
			COST DIRECTE		707,02000
			DESPESES INDIRECTES 0,00 %		0,00000
			<b>COST EXECUCIÓ MATERIAL</b>		<b>707,02000</b>

**JUSTIFICACIÓ DE PREUS**

Data: 07/04/26

Pàg.: 41

## PARTIDES ALÇADES

NÚM	CODI	UA	DESCRIPCIÓ		PREU
PQ7Z-AJ00	u		Ajudes per a la connexió del cablejat amb la safata de les taules operatives del mobiliari	Rend.: 1,000	450,00 €
			COST DIRECTE		450,00000
			<b>COST EXECUCIÓ MATERIAL</b>		<b>450,00000</b>
PQ7Z-AJ01	u		Ajudes per a l'ajust de les prestatgeries	Rend.: 1,000	800,00 €
			COST DIRECTE		800,00000
			<b>COST EXECUCIÓ MATERIAL</b>		<b>800,00000</b>

## QUADRE DE PREUS NÚMERO 1

Data: 07/04/26 Pàg.: 1

NÚMERO	CODI	UA	DESCRIPCIÓ	PREU
P-1	PBBZ-SI01	u	SI01 - Subministrament i muntatge de senyalística de directori general format per lletres de 2 cm d'altura tallades en vinil de 5 micres qualitat MAC TAC/EXIS de color a definir per DF. Tipografia Trade Gothic Bold2 pels títols de planta. Tipografia Trade Gothic pels títols d'espais. Retolació d'acord amb definició d'espais a determinar (TRES-CENTS SEIXANTA EUROS)	360,00 €
P-2	PBBZ-SI02	u	SI02 - Subministrament i muntatge de senyalística de directors generals i direccionals formats per llebes de 2 cm d'altura tallades en vinil de 5 micres, qualitat MAC TAC/EXIS de color a definir per DF. Tipografia Trade Gothic Bold2 pels títols de planta. Tipografia Trade Gothic pels títols d'espais. Retolació d'acord amb definició d'espais a determinar (CENT NORANTA EUROS)	190,00 €
P-3	PBBZ-SI03	u	SI03 - Subministrament i muntatge de text indicatiu sales formats per lletres de 4 cm d'altura tallades en vinil de 5 micres, qualitat MAC TAC/EXIS de color a definir per DF. Tipografia Trade Gothic. Retolació d'acord amb definició d'espais a determinar (VINT EUROS)	20,00 €
P-4	PBBZ-SI04	u	SI04 - Subministrament i muntatge de pictogrames formats per icones de 15 cm d'altura tallades en vinil de 5 micres, qualitat MAC TAC/EXIS de color a definir per DF (VINT EUROS)	20,00 €
P-5	PBBZ-SX01	u	SX01 - Subministrament i muntatge de peça d'alumini de 45 cm d'alçada de color vermell Pantone 186C i negre la franja lateral esquerra, amb textos de color blanc i negre i logotips Ajuntament de Barcelona. Veure més detall d'elements al manual gràfic de senyalització d'equipaments públics de l'Ajuntament de Barcelona (VUIT-CENTS QUARANTA EUROS)	840,00 €
P-6	PBBZ-SX02	u	SX02 - Subministrament i muntatge de placa institucional del sistema públic, de color gris RAL 7038, de mides 450 x 450 mm, format per planxa d'acer esmaltat al foc a 850°C o alumini oxilacat, retolació mitjançant serigrafia amb tintes de dos components amb quatre plegaments a 90° de 20 mm, marc format per perfils angulars de 20x20x2 mm d'acer laminat en fred i galvanitzats. El mar se subjecta al parament vertical amb cargols de cabota plana, tacs de PVC i volanderes separadores d'acer. Veure més detall d'elements al manual gràfic de senyalització d'equipaments públics de l'Ajuntament de Barcelona (CENT VUITANTA-CINC EUROS)	185,00 €
P-7	PJ11C-EW04	u	EW04: Inodor per a persones amb ostomia d'alçada fixa. Amb inodor suspès, cisterna encastada i pulsador de cisterna frontal en encimera amb acabat crom brillant. Moble complet en Solid Surface blanc (resina d'alta resistència, no porosa, antibacteriana i de fàcil neteja). Inclou mirall de seguretat, estor per al mirall, dosificador de sabó, penjador, portarrollos, lluminària LED i aixeta amb teleduxa. Cisterna de descàrrega de 3 i 6 l amb sistema neumàtic. (QUATRE MIL CINC-CENTS TRETZE EUROS AMB TRENTA-CINC CÈNTIMS)	4.513,35 €
P-8	PJ4Z-CM06	u	CM06 -Barres abatibles de gir vertical amb portarotlles, fabricades amb tub de diàmetre 32 mm, per col·locar al costat del vàter. (DOS-CENTS DISSET EUROS AMB TRENTA-CINC CÈNTIMS)	217,35 €
P-9	PJ4Z-CM07	u	CM07 -Cubell d'escombraries rodó amb pedal, de 30 litres de capacitat, diàmetre 29 cm i alçada 65 cm, de disseny compacte, acabat en acer inoxidable, amb tapa bloquejable en posició vertical i contenidor interior extraïble de plàstic. (QUARANTA-NOU EUROS AMB SEIXANTA-VUIT CÈNTIMS)	49,68 €
P-10	PJ4Z-CW17	u	CW17- Estenedor de paret plegable, amb 8 varetes per al penjat de roba, de 8 mm de diàmetre cadascuna, amb una longitud total de tendit de 9,2 m. Fabricat en alumini i acer d'alta qualitat, resistent a la corrosió i apte per a ambients humits i ús exterior. Dimensions aproximades: 116 x 50 x 10 cm. Alçada de tancament respecte a la paret: 57 cm. Capacitat de càrrega superior a 10 kg de roba. Inclou tots els elements necessaris per al correcte muntatge i fixació, completament instal·lat i en funcionament. (NORANTA-UN EUROS AMB SEIXANTA-CINC CÈNTIMS)	91,65 €

## QUADRE DE PREUS NÚMERO 1

Data: 07/04/26 Pàg.: 2

NÚMERO	CODI	UA	DESCRIPCIÓ	PREU
P-11	PP1Z-TV01	u	TV01 - Pantalla tàctil interactiva 75'' amb panell IPS i resolució 4K UHD, apta per a orientació vertical i/o horitzontal, amb tacte multipunt de 16 punts, funcions d'anotació ultraprecisa i escriptura manual, així com funcions de captura i capa. Pantalla amb recobriment antibacterià que limita la proliferació de bacteris. Amb 2 altaveus integrats de 10 W, nivell de brillantor mínim de 400 cd/m² i angle de visió 178° horitzontal i vertical. Equip amb sistema operatiu integrat Tizen 6.5 / Android, navegador d'internet incorporat i estructura robusta amb pel·lícula exclusiva irrompible. Compatible amb compartició de continguts des de PC, mòbil o tauleta (Miracast i AirPlay 2), amb funció SmartView+ (visualització simultània de fins a 6 pantalles, amb possibilitat de connexió de fins a 50 dispositius) i MagicINFO per a transmissió de continguts i alertes directament a la pantalla. Amb emmagatzematge intern de 16 GB. Alimentació AC 100-240 V, 50/60 Hz, consum màxim 250 W, consum en ús normal 150 W i en espera 0,5 W. Connexions i interfícies: 3 HDMI, 3 USB, Mini Jack, RJ45, RS232, DisplayPort i Micro USB, i connexions sense fils Wi-Fi i Bluetooth. Compatible amb muntatge VESA 800 x 400 mm. Dimensions aproximades 1670 x 981,4 x 90,7 mm i pes 44,5 kg. Inclou elements de fixació, instal·lació, anivellació, configuració i comprovació final de funcionament. (MIL NOU-CENTS TRENTA-SET EUROS AMB NORANTA-DOS CÈNTIMS)	1.937,92 €
P-12	PP1Z-TV02	u	TV02 - Suport de paret per a pantalles de 55'' a 80'', apte per a instal·lació en espais públics, amb mecanisme de bloqueig antirroboratori mitjançant cadenat. Capacitat de càrrega mínima fins a 75 kg, compatible amb estàndard VESA 600 x 400 mm, per a orientació horitzontal. Inclou elements de fixació, muntatge, nivellació i comprovació final de correcta instal·lació. (CENT SEIXANTA-SET EUROS)	167,00 €
P-13	PP1Z-TV03	u	TV03 - Suport mòbil professional per a pantalla interactiva/monitor, d'ús intensiu, apte per a sales de reunions, conferències o aules de formació, amb sistema de rotació 90° (orientació vertical/horitzontal) i inclinació ergonòmica de 5° per facilitar el scriptura i la interacció. Equip amb gestió integrada de cablejat a la columna i compartiment per allotjar regleta d'alimentació, per mantenir els cables ocults i ordenats i millorar la seguretat. Inclou muntatge, fixacions, ajustos i verificació final de funcionament. (MIL CINC-CENTS SETZE EUROS AMB CINQUANTA-VUIT CÈNTIMS)	1.516,58 €
P-14	PQ2Z-CM01	u	CM01 - Paraigüer de construcció metàl·lica de gran capacitat per paraigües llargs i plegables. Conté dos espais. Disposa de cubeta inoxidable resistent a l'aigua. Disponible en blanc i antracita. (CENT SETANTA EUROS AMB DEU CÈNTIMS)	170,10 €
P-15	PQ2Z-CM03	u	CM03 - Contenidor de PVC de 90L sense tapa (SEIXANTA-CINC EUROS AMB TRETZE CÈNTIMS)	65,13 €
P-16	PQ2Z-CM05	u	CM05 - Paperera metàl·lica rodona amb nanses de dimensions 21 cm de diàmetre i 32 cm d'alçada amb capacitat per a 12 litres (VINT-I-TRES EUROS AMB SETANTA-UN CÈNTIMS)	23,71 €
P-17	PQ7Z-CM02	u	CM02 - Tauler d'anuncis, de dimensions 100x150 cm, amb base de suro entapissada amb tela de malla ignífuga M1, emmarcada amb perfil d'alumini anoditzat plata mat i cantells arrodonits. (CINC-CENTS VUITANTA-DOS EUROS AMB VINT CÈNTIMS)	582,20 €
P-18	PQ7Z-CM04	u	CM04 - Pissarra blanca antireflectant emmarcada al biaix amb perfil d'alumini anoditzat en color plata mat, de dimensions 150X120cm, amb superfície magnètica d'acer vitrificat a 800 °, ambgarantia de per vida, retolable en sec. Inclou caixetí reposa retoladors de 30 cm amb suport d'alumini. Per penjar. (TRES-CENTS QUARANTA-UN EUROS AMB VINT-I-CINC CÈNTIMS)	341,25 €

## QUADRE DE PREUS NÚMERO 1

Data: 07/04/26 Pàg.: 3

NÚMERO	CODI	UA	DESCRIPCIÓ	PREU
P-19	PQ7Z-CW01	u	CW01 - Carro de neteja amb doble cubell de 18 litres amb escriptori – premsa i dos suports per a mopa. Rodes posteriors giratòries. Dimensions: Alç.: 1000 x Ampl.: 545 x Prof.: 1300 mm. Pes: 18,10 kg. (QUATRE-CENTS SEIXANTA-SET EUROS AMB QUARANTA-UN CÈNTIMS)	467,41 €
P-20	PQ7Z-CW11	u	CW11 - Cubell ecològic de pedal triple, fabricat en acer inoxidable, amb tapa de polipropilè. Equipat amb tres cubetes interiors extraïbles per a fàcil neteja, de capacitat 15+15+15 litres. Incorpora tres pedals independents accionats amb el peu per a obertura automàtica de la tapa sense ús de les mans. Amb identificació per colors a la base per facilitar la separació i reciclatge ordenat de residus. Mesures: 34x60,5x48,5cm (CENT QUINZE EUROS AMB SEIXANTA-NOU CÈNTIMS)	115,69 €
P-21	PQ7Z-CW12	u	CW12 - Dispensador de paper en bobina manual per fixar a la paret, en acer inoxidable AISI 304, acabat brillant. Admet rotlles de paper dels formats més habituals tant de paper continu com pre-tallat, amb un diàmetre màxim de 270 mm. Disseny robust, compacte i antivandàlic, adequat per a lavabos de gran afluència, cuines, consultoris mèdics, etc. Model apte per a connectivitat. Incorpora un fre per optimitzar la dispensació de paper. El dispensador de paper higiènic disposa d'un sistema d'obertura superior antivandàlic que s'obre amb una clau especial subministrada. (CENT QUARANTA EUROS AMB NORANTA-TRES CÈNTIMS)	140,93 €
P-22	PQ7Z-CW13	u	CW13 - Cubeta sanitària circular d'acer aisi 430, de 12 l de capacitat. accionament amb pedal. adequada per a banys de freqüència alta. tapa silenciosa i sense olors. cubeta interior de polipropilè amb nansa metàl·lica (QUARANTA EUROS AMB SEIXANTA-CINC CÈNTIMS)	40,65 €
P-23	PQ7Z-CW14	u	CW14 - Escombreta de bany d'acer Aisi304 amb tapa plana acabat satinat, escombreta interior en color negre. Interior de polipropilè negre. Mides H390mm x 90mm de diàmetre. (SEIXANTA-TRES EUROS AMB DIVUIT CÈNTIMS)	63,18 €
P-24	PQ7Z-CW15	u	CW15 - Dosificador de sabó líquid a paret de 500 ml de capacitat. Accessori fabricat amb acer inoxidable. (CINQUANTA-NOU EUROS AMB TRENTA-NOU CÈNTIMS)	59,39 €
P-25	PQ7Z-EA01	u	EA01 - Subministrant i col·locació de Cadira amb pala d'escriptura i braços. Estructura de 4 potes fabricada amb tub d'acer de Ø 18 mm, amb un gruix de 2,5 mm als tubs davanters i 2 mm als posteriors, acabada amb pintura epoxi negra. Respatller perforat per un major confort tèrmic a l'usuari, facilitant la transpiració. Les seves formes arrodonides acullen la postura de manera suau, oferint un descans adequat. Fabricada en polipropilè. Dimensions totals – Alçada: entre 80-84 cm / Amplada: entre 52-58 cm / Fons: entre 52-58 cm. Dimensions aprox de la pala – Amplada: 23 cm / Fons: 33,5 cm. Pala d'escriptura de tauler Kompess de 13 mm de gruix i acabat gris. Apilable fins a 5 unitats (CENT TRENTA-VUIT EUROS)	138,00 €
P-26	PQ7Z-EA02	u	EA02 - Subministrant i col·locació de cadira amb braços model XL (ample especial), de 58 cm d'amplada, 51 cm de fondària i 80 cm d'alçada total, amb alçada de seient de 46 cm, amb estructura i potes de fusta massissa de faig, acabat vermellat, respatller de contraplacat corbat de faig amb acabat tapissat; seient entapissat amb escuma de poliuretà sobre corretges elàstiques tensionades; braços integrats en la pròpia estructura; incloent protectors per a paviment, totalment acabada i col·locada. Dissenyada per a facilitar la mobilitat de les persones.  (SET-CENTS NORANTA-CINC EUROS)	795,00 €
P-27	PQ7Z-EA03	u	EA03 - Subministrant de cadira d'oficina, amb rodes, de 5 radis, base d'alumini, mecanisme sincro, regulació d'alçada del seient amb pistó de gas, respatller amb regulació d'alçada i regulació lumbar, seient amb regulació de profunditat, braços 2D regulable en alçada i amplada. Tela ignífuga color a escollir (normalment negre). Sense capçal. La carcassa interior s'entapissa amb tela a l'elecció del client com pot ser la ignífuga M-1. El seient també està compost per una carcassa interior la missió de la qual és conferir la forma adequada al seient perquè s'adapti a la morfologia de l'usuari. La goma-escumeja del seient és de 55 mm	424,00 €

## QUADRE DE PREUS NÚMERO 1

Data: 07/04/26 Pàg.: 4

NÚMERO	CODI	UA	DESCRIPCIÓ	PREU
			de gruix i amb una densitat de 45 Kg/m³. (QUATRE-CENTS VINT-I-QUATRE EUROS)	
P-28	PQ7Z-EA04	u	EA04 - Subministrant de cadira apilable amb braços metàl·lics color a escollir. Cadira apilable en 10 unitats, amb braços amb carcassa de polipropilè, color a escollir per la DF, estructura d'acer blanc, de quatre potes. H: 80,4 cm. / A: 58,2 cm. / F: 54 cm. Ha de complir mitjançant certificació la norma UNE EN 13761. (CENT CINQUANTA-SIS EUROS AMB QUARANTA-CINC CÈNTIMS)	156,45 €
P-29	PQ7Z-EA05	u	EA05 - Subministrant de cadira apilable sense braços color a escollir. Cadira apilable en 10 unitats, amb carcassa de polipropilè, color a escollir per la DF, estructura d'acer, de quatre potes. H: 80,4 cm. / A: 58,2 cm. / F: 54 cm. Ha de complir mitjançant certificació la norma UNE EN 13761. (CENT VINT-I-UN EUROS AMB VUITANTA CÈNTIMS)	121,80 €
P-30	PQ7Z-EA11	u	EA11 - Subministrant de taula operativa H740xL1600xP800 mm composta estructura de marc obert de secció quadrada de 50 mm, d'acer pintat amb pintura epoxi color a escollir acabat melaminat de 25mm de gruix, cantell d'ABS de 2mm. Inclou kit d'elctrificació de 4 endolls amb top acces amb la tapa del mateix acabat que el sobre de taula. Totalment acabada i preparada per al seu ús, incloent tots els elements necessaris per al correcte subministrant i muntatge. (CINC-CENTS VUITANTA-TRES EUROS AMB VUITANTA CÈNTIMS)	583,80 €
P-31	PQ7Z-EA12	u	EA12 - Subministrant de taula operativa H740xL1400xP800 mm composta estructura de marc obert de secció quadrada de 50 mm, d'acer pintat amb pintura epoxi color a escollir acabat melaminat de 25mm de gruix, cantell d'ABS de 2mm. Inclou kit d'elctrificació de 4 endolls amb top acces amb la tapa del mateix acabat que el sobre de taula. Totalment acabada i preparada per al seu ús, incloent tots els elements necessaris per al correcte subministrant i muntatge. (CINC-CENTS SETANTA-TRES EUROS AMB TRENTA CÈNTIMS)	573,30 €
P-32	PQ7Z-EA13	u	EA13 - Subministrant de taula operativa H740xL1200xP1200 mm composta estructura de marc obert de secció quadrada de 50 mm, d'acer pintat amb pintura epoxi color a escollir acabat melaminat de 25mm de gruix, cantell d'ABS de 2mm. Inclou kit d'elctrificació de 4 endolls amb top acces amb la tapa del mateix acabat que el sobre de taula. Totalment acabada i preparada per al seu ús, incloent tots els elements necessaris per al correcte subministrant i muntatge. (SIS-CENTS SEIXANTA-QUATRE EUROS AMB SEIXANTA-CINC CÈNTIMS)	664,65 €
P-33	PQ7Z-EA21	u	EA21 - Buc de calaixos compost per estructura de xapa d'acer de 0,7 mm de gruix amb envoltant única sense unions vistes. De 3 calaixos amb rodes. Acabat color a escollir. Pintura electrostàtica; gruix de capa 90 micres. Protecció anti-oxidació. Tancament amb sistema anti-bolcada. Envoltant única sense unions vistes. Bombí amb clau posicionament d'obertura i tancament. Insonorització i suavitat en accions d'extracció i tancament. Rodes silencioses de seguretat amb fren rodes davanteres. Totalment acabat i preparat per al seu ús, incloent tots els elements necessaris per al correcte subministrant i muntatge. (TRES-CENTS ONZE EUROS AMB VUITANTA-CINC CÈNTIMS)	311,85 €
P-34	PQ7Z-EA22	u	EA22 - Armari baix H750xL800xP420 mm compost per estructura: Laterals exteriors, posterior i sobre fabricats en xapa laminada en fred de 0,8 mm i de 1.2 mm als baixos, sòcol, suports anivelladors i suports inferiors de cargol. Laterals interiors fabricats en 0,8 mm, desmuntables i units a l'estructura mitjançant cargols de rosca, xapa zincats blanc. Els baixos inclouen 2 reforços que actuen com a suport pels anivelladors regulables interiors, per a un correcte assentament de la llibreria al terra. Portes de melamina de 19mm de gruix amb pany i clau, obertura de portes amb nansa. Inclou 1 prestatges metàl·lics aptes per penjar carpetes. Amb clau mestre. Amb tapa superior de melamina. (CINC-CENTS TRENTA-UN EUROS AMB TRENTA CÈNTIMS)	531,30 €

**QUADRE DE PREUS NÚMERO 1**

Data: 07/04/26 Pàg.: 5

NÚMERO	CODI	UA	DESCRIPCIÓ	PREU
P-35	PQ7Z-EA23	u	EA23 - Armari alt H1980xL800xP420 mm compost per Estructura: Laterals exteriors, posterior i sobre fabricats en xapa laminada en fred de 0,8 mm i de 1.2 mm als baixos, sòcol, suports anivelladors i suports inferiors de cargol. Laterals interiors fabricats en 0,8 mm, desmuntables i units a l'estructura mitjançant cargols de rosca, xapa zincats blanc. Els baixos inclouen 2 reforços que actuen com a suport pels anivelladors regulables interiors, per a un correcte assentament de la llibreria al terra. Portes de melamina de 19mm de gruix amb pany i clau, obertura de portes amb nansa. Inclou 4 prestatges metàl·lics aptes per penjar carpetes. Amb clau mestre. Amb tapa superior de melamina. (SET-CENTS VUITANTA EUROS AMB QUINZE CÈNTIMS)	780,15 €
P-36	PQ7Z-EA24	u	EA24: Subministre i col·locació d'Armari mixte mides totals H1630xL800xP420 mm compost per estructura metàl·lica, portes corredissos inferiors acabat METALIC XAPA i doble balda superior. Estructura: Laterals exteriors, posterior i sobre fabricats en xapa laminada en fred de 0,8 mm i de 1.2 mm als baixos, sòcol, suports anivelladors i suports inferiors de cargol. Laterals interiors fabricats en 0,8 mm, desmuntables i units a l'estructura mitjançant cargols de rosca, xapa zincats blanc. Els baixos inclouen 2 reforços que actuen com a suport pels anivelladors regulables interiors, per a un correcte assentament de la llibreria al sòl. Portes de xapa amb pany i clau. Inclou 3 prestatges metàl·lics aptes per penjar carpetes. Tot en color blanc. Amb clau mestre. Amb tapa superior de melamina. (SIS-CENTS NORANTA-SIS EUROS AMB QUINZE CÈNTIMS)	696,15 €
P-37	PQ7Z-EA25	u	EA25: Armari mides totals H1630xL800xP420 mm compost per estructura metàl·lica, part inferior buida acabat METALIC XAPA i doble balda superior. Sense sòcol, fixat a laterals i a paret amb un espai lliure inferior inferior de 75 cm, apte per accedir a persones amb mobilitat reduïda. Estructura: Laterals exteriors, posterior i sobre fabricats en xapa laminada en fred de 0,8 mm. Laterals interiors fabricats en 0,8 mm, desmuntables i units a l'estructura mitjançant cargols de rosca, xapa zincats blanc. Inclou 1 prestatges metàl·lics aptes per penjar carpetes. Amb tapa superior de melamina. (SIS-CENTS NORANTA-SIS EUROS AMB QUINZE CÈNTIMS)	696,15 €
P-38	PQ7Z-EW01	u	EW01- Suministre i col·locació d'Armari metàl·lic per a productes de neteja, compost de porta batent i baldes interiors. MT aprox: 1800mm (H)*400mm(A)*500mm(F) (TRES-CENTS SEIXANTA-TRES EUROS AMB QUARANTA-TRES CÈNTIMS)	363,43 €
P-39	PQ7Z-EW02	u	EW02- Suministre i col·locació de camilla de paret abatible motoritzada, amb regulació d'alçada mitjançant motor elèctric i comandament amb cable. Inclou matalasset reversible amb dues dureses diferenciades, extraïble manualment per facilitar la neteja; barra de seguretat; safata de recollida d'aigua amb sortida integrada; respallier amb tres posicions regulables i dues barres horitzontals de suport per al canvi de l'usuari. Estructura fabricada amb tubs d'acer soldats, acer inoxidable i alumini; cos de la camilla en ABS. Alimentació elèctrica 100-240 V ~ 50/60 Hz. Càrrega màxima admissible de 220 kg. Grau de protecció IPX6. Mides totals: H:1200xL1800xA925 mm (SIS MIL SET-CENTS NORANTA-CINC EUROS)	6.795,00 €
P-40	PQ7Z-EZ01	u	EZ01- Subministre i col·locació de taula de treball elevadora mòbil, amb capacitat de càrrega màxima de 500 kg, apta per a l'elevació de materials i eines fins a una alçada de treball ergonòmica. Característiques tècniques: estructura metàl·lica reforçada, plataforma elevadora de 160 x 80 cm, alçada mínima d'elevació de 31 cm i alçada màxima d'elevació de 91 cm. Dimensions totals aproximades de l'equip: 167 cm de llargada, 80 cm d'amplada i 98 cm d'alçada. Pes net aproximat de 136 kg. Equipada amb rodes de 127 mm de diàmetre per al seu desplaçament, amb sistema de bloqueig. Inclou tots els elements necessaris per al seu correcte funcionament, muntatge, comprovació i posada en servei. (VUIT-CENTS TRENTA EUROS AMB TRENTA-SET CÈNTIMS)	830,37 €
P-41	PQ7Z-EZ02	u	EZ02-Banc de treball professional de 155*61 cm regulable en alçada i amb rodes amb frens sota la base. Tauler de fusta massissa de 3cm de gruix. Alçada màxima 97 cm, alçada mínima 74 cm (TRES-CENTS TRENTA-CINC EUROS AMB VUITANTA-SET CÈNTIMS)	335,87 €

**QUADRE DE PREUS NÚMERO 1**

Data: 07/04/26 Pàg.: 6

NÚMERO	CODI	UA	DESCRIPCIÓ	PREU
P-42	PQ7Z-EZ11	u	EZ11- Subministre i col·locació de Mòdul inicial de prestatge picking càrrega pesada. Mòdul de L:1800, F:600, H:2000 cm de 2 nivells, amb estructura metàl·lica (muntats i travessers) i prestatge metàl·lic. Càrrega per nivell: 450 kg i càrrega per mòdul: 2250 kg. Muntat per mà d'obra especialitzada i entrega del certificat abans de la seva posada en servei. (CINC-CENTS QUARANTA-DOS EUROS AMB TRENTA-SET CÈNTIMS)	542,37 €
P-43	PQ7Z-EZ12	u	EZ12- Subministre i col·locació de Mòdul extensió de prestatge picking càrrega pesada. Mòdul de L:1800, F:600, H:2000 cm de 2 nivells, amb estructura metàl·lica (muntats i travessers) i prestatge metàl·lic. Càrrega per nivell: 450 kg i càrrega per mòdul: 2250 kg. Muntat per mà d'obra especialitzada i entrega del certificat abans de la seva posada en servei. (QUATRE-CENTS TRENTA-SET EUROS AMB SETANTA-NOU CÈNTIMS)	437,79 €
P-44	PQ7Z-EZ13	u	EZ13- Subministre i muntatge de doble mòdul d'estanteria metàl·lica per a emmagatzematge de llandes i cobertes pneumàtiques, formada per sistema d'estanteria ràpida universal amb prestatges de llarguers tubulars de secció ovalada, aptes per proporcionar suport estable i segur a pneumàtics i llandes. Conjunt amb 8 prestatges en total (4 per mòdul), regulables en alçada cada 33 mm, amb capacitat de càrrega màxima de 180 kg per prestatge. Inclou plaques d'anivellament. Dimensions totals aproximades de 2400 x 320 x 2000 mm (llargada x fondària x alçada). Sistema de muntatge senzill, sense cargols ni femelles, d'elevada resistència i amb acabat inoxidable. Inclou subministre, muntatge, col·locació i anivellació, totalment acabat i llest per al seu ús. (CINC-CENTS NORANTA-CINC EUROS AMB TRENTA-SET CÈNTIMS)	595,37 €
P-45	PQ7Z-EZ15	u	EZ15- Subministre i col·locació de Mòdul inicial de prestatge picking càrrega pesada. Mòdul de L:2700, F:1000, H:2500 cm de 2 nivells, amb estructura metàl·lica (muntats i travessers) i prestatge metàl·lic. Càrrega per nivell: 400 kg i càrrega per mòdul: 2250 kg. Muntat per mà d'obra especialitzada i entrega del certificat abans de la seva posada en servei. (NOU-CENTS VUITANTA EUROS AMB SETANTA-SET CÈNTIMS)	980,77 €
P-46	PQ7Z-EZ16	u	EZ16- Subministre i col·locació de Mòdul extensió de prestatge picking càrrega pesada. Mòdul de L:2700, F:1000, H:2500 cm de 2 nivells, amb estructura metàl·lica (muntats i travessers) i prestatge metàl·lic. Càrrega per nivell: 400 kg i càrrega per mòdul: 2250 kg. Muntat per mà d'obra especialitzada i entrega del certificat abans de la seva posada en servei. (SET-CENTS SEIXANTA-SET EUROS AMB TRES CÈNTIMS)	767,03 €
P-47	PQ7Z-EZ17	u	EZ17- Subministre i col·locació de Mòdul inicial prestatge Cantilever simple per emmagatzematge de càrregues de gran longitud, terre + 3 nivells. L:1000 F:1100 H:2500 mm. , amb estructura metàl·lica, braços regulables en alçada, base i muntants en acabat pregalvanitzat. Càrrega per braç: 250 kg. Muntat per mà d'obra especialitzada i entrega del certificat abans de la seva posada en servei. (VUIT-CENTS VUITANTA-SET EUROS AMB UN CÈNTIMS)	887,01 €
P-48	PQ7Z-EZ18	u	EZ18- Subministre i col·locació de Mòdul extensió prestatge Cantilever simple per emmagatzematge de càrregues de gran longitud, terre + 3 nivells. L:1000 F:1100 H:2500 mm. , amb estructura metàl·lica, braços regulables en alçada, base i muntants en acabat pregalvanitzat. Càrrega per braç: 250 kg. Muntat per mà d'obra especialitzada i entrega del certificat abans de la seva posada en servei. (SIS-CENTS TRES EUROS AMB NORANTA-NOU CÈNTIMS)	603,99 €
P-49	PQ7Z-EZ19	u	EZ19- Subministre i col·locació de Banc de treball professional de 182 cm d'amplada, acabat negre, amb panell posterior tipus paret d'armaris integrat. Inclou mòduls d'emmagatzematge amb compartiments oberts i calaixos tancables independentment. Equipat amb 4 rodes giratòries d'alta càrrega, 2 amb fre. Calaixos amb guies metàl·liques amb doble rodaments de boles i catifes antilliscants interiors. Tauler superior de fusta massissa de 40 mm de gruix. Incorporació de 2 nanses d'acer inoxidable per a maniobrabilitat. (MIL CENT SETANTA-CINC EUROS AMB TRENTA-SET CÈNTIMS)	1.175,37 €

**QUADRE DE PREUS NÚMERO 1**

Data: 07/04/26 Pàg.: 7

NÚMERO	CODI	UA	DESCRIPCIÓ	PREU
P-50	PQ7Z-EZ20	u	EZ20- Subministre i col·locació de Armari prestatgeria metàl·lic amb 24 caixes d'emmagatzematge en PP (resistent a corrosió/agents químics febles), apilables i amb accés frontal. Caixes amb portaetiquetes frontal. Tapa superior amb placa MDF antipols. Dimensions: 850x1650x400 mm. Càrrega: 60 kg/prestatge, 480 kg total. Muntat per mà d'obra especialitzada i entrega del certificat abans de la seva posada en servei. (QUATRE-CENTS QUARANTA-TRES EUROS AMB TRENTA CÈNTIMS)	443,30 €
P-51	PQ7Z-EZ21	u	EZ21- Subministrament i col·locació de prestatgeria metàl·lica d'acer cincant per a ús exterior, model de 900 mm de longitud, 350 mm de fondària i 1.770 mm d'alçada, formada per estructura autoportant amb 5 prestatges, amb capacitat de càrrega de fins a 100 kg per prestatge, i peus regulables en alçada per a l'anivellament; incloent accessoris, elements de fixació, muntatge i col·locació, totalment acabada. Muntat per mà d'obra especialitzada i entrega del certificat abans de la seva posada en servei. (TRES-CENTS SETZE EUROS AMB SIS CÈNTIMS)	316,06 €
P-52	PQ7Z-EZ22	u	EZ22- Subministre i col·locació de Mòdul inicial de prestatge picking càrrega pesada. Mòdul de L:2400, F:1000, H:2500 cm de 2 nivells, amb estructura metàl·lica (muntats i travessers) i prestatge metàl·lic. Càrrega per nivell: 400 kg i càrrega per mòdul: 2250 kg. Muntat per mà d'obra especialitzada i entrega del certificat abans de la seva posada en servei. (NOU-CENTS CINQUANTA-CINC EUROS AMB TRENTA-NOU CÈNTIMS)	955,39 €
P-53	PQ7Z-EZ23	u	EZ23- Subministre i col·locació de Mòdul extensió de prestatge picking càrrega pesada. Mòdul de L:2400, F:1000, H:2500 cm de 2 nivells, amb estructura metàl·lica (muntats i travessers) i prestatge metàl·lic. Càrrega per nivell: 400 kg i càrrega per mòdul: 2250 kg. Muntat per mà d'obra especialitzada i entrega del certificat abans de la seva posada en servei. (SET-CENTS SEIXANTA-SET EUROS AMB TRES CÈNTIMS)	767,03 €
P-54	PQ7Z-EZ24	u	EZ24- Subministre i col·locació de Ganxo universal fixat a paret, fabricat en tub zincat folrat per penjar objectes. Dimensions: diam: 16*Long: 285 mm (VINT-I-DOS EUROS AMB NORANTA-VUIT CÈNTIMS)	22,98 €
P-55	PQ7Z-EZ25	u	EZ25- Subministre i col·locació de Mòdul inicial de prestatge picking càrrega pesada. Mòdul de L:2400, F:400, H:2000 cm de 4 nivells, amb estructura metàl·lica (muntats i travessers) i prestatge metàl·lic. Càrrega per nivell: 400 kg i càrrega per mòdul: 2250 kg. Muntat per mà d'obra especialitzada i entrega del certificat abans de la seva posada en servei. (SIS-CENTS DOTZE EUROS AMB SETANTA-NOU CÈNTIMS)	612,79 €
P-56	PQ7Z-EZ26	u	EZ26- Subministre i col·locació de Mòdul inicial prestatge Cantilever simple per emmagatzematge de càrregues de gran longitud, terre + 3 nivells. L:1200 F:1100 H:2500 mm. , amb estructura metàl·lica, braços regulables en alçada, base i muntants en acabat pregalvanitzat. Càrrega per braç: 250 kg. Muntat per mà d'obra especialitzada i entrega del certificat abans de la seva posada en servei. (NOU-CENTS TRENTA-SET EUROS AMB UN CÈNTIMS)	937,01 €
P-57	PQ7Z-EZ27	u	EZ27- Subministre i col·locació de Mòdul extensió prestatge Cantilever simple per emmagatzematge de càrregues de gran longitud, terre + 3 nivells. L:1200 F:1100 H:2500 mm. , amb estructura metàl·lica, braços regulables en alçada, base i muntants en acabat pregalvanitzat. Càrrega per braç: 250 kg. Muntat per mà d'obra especialitzada i entrega del certificat abans de la seva posada en servei. (SIS-CENTS NORANTA-UN EUROS AMB VINT-I-DOS CÈNTIMS)	691,22 €
P-58	PQ8Z-IT01	u	IT01 - Màquina de rentar roba professional-12 kg: - Bomba, 220-240 V/50 Hz/1ph con N, 2,0 kw, Panell de control / número de programes 5, Panell frontal d'acer inoxidable / blau focs, i part superior acer inoxidable. Mides 686xP765x1098 mm (TRES MIL SIS-CENTS SETANTA-DOS EUROS)	3.672,00 €
P-59	PQ8Z-IT10	u	IT10 - Frigorífic 1 porta amb bioFresh, classe d'eficiència energètica C, de volum total 382 l nivell de soroll 34 dB (A), porta i laterals en steelfinish i dimensions exteriors en cm: 185,5/59,7/67,5 (MIL CINC-CENTS CINQUANTA-UN EUROS AMB TRENTA-CINC CÈNTIMS)	1.551,35 €

**QUADRE DE PREUS NÚMERO 1**

Data: 07/04/26 Pàg.: 8

NÚMERO	CODI	UA	DESCRIPCIÓ	PREU
P-60	PQ8Z-IT11	u	IT11 - Microones lliure instal·lació de 800W, 5 potències i programes, 20L i acabat en acer inoxidable (CENT VINT-I-SET EUROS AMB SEIXANTA-TRES CÈNTIMS)	127,63 €
P-61	PQ90-EW03	u	EW03- Suministre i col·locació de Guixeta composta de mòdul i quatre portes en vertical amb pany i numeració de guixeta, per ambients humits. Acabat mòdul blanc i portes de fenòlic de 10 mm. Mides totals L405xP500xH1800 mm (SET-CENTS SET EUROS AMB DOS CÈNTIMS)	707,02 €

## QUADRE DE PREUS NÚMERO 2

Data: 07/04/26 Pàg.: 1

NÚMERO	CODI	UA	DESCRIPCIÓ	PREU
P-1	PBBZ-SI01	u	SI01 - Subministrament i muntatge de senyalística de directori general format per lletres de 2 cm d'altura tallades en vinil de 5 micres qualitat MAC TAC/EXIS de color a definir per DF. Tipografia Trade Gothic Bold2 pels títols de planta. Tipografia Trade Gothic pels títols d'espais. Retolació d'acord amb definició d'espais a determinar	360,00 €
	BZSI01	u	SI01 - Subministrament i muntatge de senyalística de directori general format per lletres de 2 cm d'altura tallades en vinil de 5 micres qualitat MAC TAC/EXIS de color a definir per DF. Tipografia Trade Gothic Bold2 pels títols de planta. Tipografia Trade Gothic pels títols d'espais. Retolació d'acord amb definició d'espais a determinar	360,00000 €
			Altres conceptes	0,00000 €
P-2	PBBZ-SI02	u	SI02 - Subministrament i muntatge de senyalística de directors generals i direccionals formats per llebes de 2 cm d'altura tallades en vinil de 5 micres, qualitat MAC TAC/EXIS de color a definir per DF. Tipografia Trade Gothic Bold2 pels títols de planta. Tipografia Trade Gothic pels títols d'espais. Retolació d'acord amb definició d'espais a determinar	190,00 €
	BZSI02	u	SI02 - Subministrament i muntatge de senyalística de directors generals i direccionals formats per llebes de 2 cm d'altura tallades en vinil de 5 micres, qualitat MAC TAC/EXIS de color a definir per DF. Tipografia Trade Gothic Bold2 pels títols de planta. Tipografia Trade Gothic pels títols d'espais. Retolació d'acord amb definició d'espais a determinar	190,00000 €
			Altres conceptes	0,00000 €
P-3	PBBZ-SI03	u	SI03 - Subministrament i muntatge de text indicatiu sales formats per lletres de 4 cm d'altura tallades en vinil de 5 micres, qualitat MAC TAC/EXIS de color a definir per DF. Tipografia Trade Gothic. Retolació d'acord amb definició d'espais a determinar	20,00 €
	BZSI03	u	SI03 - Subministrament i muntatge de text indicatiu sales formats per lletres de 4 cm d'altura tallades en vinil de 5 micres, qualitat MAC TAC/EXIS de color a definir per DF. Tipografia Trade Gothic. Retolació d'acord amb definició d'espais a determinar	20,00000 €
			Altres conceptes	0,00000 €
P-4	PBBZ-SI04	u	SI04 - Subministrament i muntatge de pictogrames formats per icones de 15 cm d'altura tallades en vinil de 5 micres, qualitat MAC TAC/EXIS de color a definir per DF	20,00 €
	BZSI04	u	SI04 - Subministrament i muntatge de pictogrames formats per icones de 15 cm d'altura tallades en vinil de 5 micres, qualitat MAC TAC/EXIS de color a definir per DF	20,00000 €
			Altres conceptes	0,00000 €
P-5	PBBZ-SX01	u	SX01 - Subministrament i muntatge de peça d'alumini de 45 cm d'alçada de color vermell Pantone 186C i negre la franja lateral esquerra, amb textos de color blanc i negre i logotips Ajuntament de Barcelona. Veure més detall d'elements al manual gràfic de senyalització d'equipaments públics de l'Ajuntament de Barcelona	840,00 €
	BZSX01	u	SX01 - Subministrament i muntatge de peça d'alumini de 45 cm d'alçada de color vermell Pantone 186C i negre la franja lateral esquerra, amb textos de color blanc i negre i logotips Ajuntament de Barcelona. Veure més detall d'elements al manual gràfic de senyalització d'equipaments públics de l'Ajuntament de Barcelona	840,00000 €
			Altres conceptes	0,00000 €
P-6	PBBZ-SX02	u	SX02 - Subministrament i muntatge de placa institucional del sistema públic, de color gris RAL 7038, de mides 450 x 450 mm, format per planxa d'acer esmaltat al foc a 850°C o alumini oxilacat, retolació mitjançant serigrafia amb tintes de dos components amb quatre plegaments a 90° de 20 mm, marc format per perfils angulars de 20x20x2 mm d'acer laminat en fred i galvanitzats. El mar se subjecta al parament vertical amb cargols de cabota plana, tacs de PVC i volanderes separadores d'acer. Veure més detall d'elements al manual gràfic de senyalització d'equipaments públics de l'Ajuntament de Barcelona	185,00 €
	BZSX02	u	SX02 - Subministrament i muntatge de placa institucional del sistema públic, de color gris RAL 7038, de mides 450 x 450 mm, format per planxa d'acer esmaltat al foc a 850°C o alumini oxilacat, retolació mitjançant serigrafia amb tintes de dos components amb quatre plegaments a 90° de 20 mm, marc format per perfils angulars de 20x20x2 mm d'acer laminat en fred i galvanitzats. El mar se subjecta al parament vertical amb cargols de cabota plana, tacs de PVC i volanderes separadores d'acer. Veure més detall d'elements al manual gràfic de senyalització d'equipaments públics de l'Ajuntament de Barcelona	185,00000 €

## QUADRE DE PREUS NÚMERO 2

Data: 07/04/26 Pàg.: 2

NÚMERO	CODI	UA	DESCRIPCIÓ	PREU
			Altres conceptes	0,00000 €
P-7	PJ11C-EW0	u	EW04: Inodor per a persones amb ostomia d'alçada fixa. Amb inodor suspès, cisterna encastada i polsador de cisterna frontal en encimera amb acabat crom brillant. Moble complet en Solid Surface blanc (resina d'alta resistència, no porosa, antibacteriana i de fàcil neteja). Inclou mirall de seguretat, estor per al mirall, dosificador de sabó, penjador, portarrollos, lluminària LED i aixeta amb teleduxa. Cisterna de descàrrega de 3 i 6 l amb sistema neumàtic.	4.513,35 €
	BJ11C-EW04	u	Inodor per a persones amb ostomia d'alçada fixa. Amb inodor suspès, cisterna encastada i polsador de cisterna frontal en encimera amb acabat crom brillant. Moble complet en Solid Surface blanc (resina d'alta resistència, no porosa, antibacteriana i de fàcil neteja). Inclou mirall de seguretat, estor per al mirall, dosificador de sabó, penjador, portarrollos, lluminària LED i aixeta amb teleduxa. Cisterna de descàrrega de 3 i 6 l amb sistema neumàtic.	4.450,30000 €
	BJ11O-OPMV	kg	Pasta per a segellar l'enllaç d'inodors, abocadors i plaques turques	1,11720 €
			Altres conceptes	61,93280 €
P-8	PJ4Z-CM06	u	CM06 -Barres abatibles de gir vertical amb portarotlles, fabricades amb tub de diàmetre 32 mm, per col·locar al costat del vàter.	217,35 €
	BZCM06	u	CM06 -Barres abatibles de gir vertical amb portarotlles, fabricades amb tub de diàmetre 32 mm, per col·locar al costat del vàter.	217,35000 €
			Altres conceptes	0,00000 €
P-9	PJ4Z-CM07	u	CM07 -Cubell d'escombraries rodó amb pedal, de 30 litres de capacitat, diàmetre 29 cm i alçada 65 cm, de disseny compacte, acabat en acer inoxidable, amb tapa bloquejable en posició vertical i contenidor interior extraïble de plàstic.	49,68 €
	BZCM07	u	CM07 -Cubell d'escombraries rodó amb pedal, de 30 litres de capacitat, diàmetre 29 cm i alçada 65 cm, de disseny compacte, acabat en acer inoxidable, amb tapa bloquejable en posició vertical i contenidor interior extraïble de plàstic.	49,68000 €
			Altres conceptes	0,00000 €
P-10	PJ4Z-CW17	u	CW17- Estenedor de paret plegable, amb 8 varetes per al penjat de roba, de 8 mm de diàmetre cadascuna, amb una longitud total de tendit de 9,2 m. Fabricat en alumini i acer d'alta qualitat, resistent a la corrosió i apte per a ambients humits i ús exterior. Dimensions aproximades: 116 x 50 x 10 cm. Alçada de tancament respecte a la paret: 57 cm. Capacitat de càrrega superior a 10 kg de roba. Inclou tots els elements necessaris per al correcte muntatge i fixació, completament instal·lat i en funcionament.	91,65 €
	BZCW17	u	CW17- Estenedor de paret plegable, amb 8 varetes per al penjat de roba, de 8 mm de diàmetre cadascuna, amb una longitud total de tendit de 9,2 m. Fabricat en alumini i acer d'alta qualitat, resistent a la corrosió i apte per a ambients humits i ús exterior. Dimensions aproximades: 116 x 50 x 10 cm. Alçada de tancament respecte a la paret: 57 cm. Capacitat de càrrega superior a 10 kg de roba. Inclou tots els elements necessaris per al correcte muntatge i fixació, completament instal·lat i en funcionament.	91,65000 €
			Altres conceptes	0,00000 €
P-11	PP1Z-TV01	u	TV01 - Pantalla tàctil interactiva 75'' amb panell IPS i resolució 4K UHD, apta per a orientació vertical i/o horitzontal, amb tacte multipunt de 16 punts, funcions d'anotació ultraprecisa i escriptura manual, així com funcions de captura i capa. Pantalla amb recobriments antibacteriana que limita la proliferació de bacteris. Amb 2 altaveus integrats de 10 W, nivell de brillantor mínim de 400 cd/m² i angle de visió 178° horitzontal i vertical. Equip amb sistema operatiu integrat Tizen 6.5 / Android, navegador d'internet incorporat i estructura robusta amb pel·lícula exclusiva irrompible. Compatible amb compartició de continguts des de PC, mòbil o tauleta (Miracast i AirPlay 2), amb funció SmartView+ (visualització simultània de fins a 6 pantalles, amb possibilitat de connexió de fins a 50 dispositius) i MagicINFO per a transmissió de continguts i alertes directament a la pantalla. Amb emmagatzematge intern de 16 GB. Alimentació AC 100-240 V, 50/60 Hz, consum màxim 250 W, consum en ús normal 150 W i en espera 0,5 W. Connexions i interfícies: 3 HDMI, 3 USB, Mini Jack, RJ45, RS232, DisplayPort i Micro USB, i connexions sense fils Wi-Fi i Bluetooth. Compatible amb muntatge VESA 800 x 400 mm. Dimensions aproximades 1670 x 981,4 x 90,7 mm i pes 44,5 kg. Inclou elements de fixació, instal·lació, anivellació, configuració i	1.937,92 €

## QUADRE DE PREUS NÚMERO 2

Data: 07/04/26 Pàg.: 3

NÚMERO	CODI	UA	DESCRIPCIÓ	PREU	
			comprovació final de funcionament.		
BZTV01	u	TV01 - Pantalla tàctil interactiva 75'' amb panell IPS i resolució 4K UHD, apta per a orientació vertical i/o horitzontal, amb tacte multipunt de 16 punts, funcions d' anotació ultraprecisa i escriptura manual, així com funcions de captura i capa. Pantalla amb recobriments antibacterià que limita la proliferació de bacteris. Amb 2 altaveus integrats de 10 W, nivell de brillantor mínim de 400 cd/m² i angle de visió 178° horitzontal i vertical. Equip amb sistema operatiu integrat Tizen 6.5 / Android, navegador 'd'internet incorporat i estructura robusta amb pel·lícula exclusiva irrompible. Compatible amb compartició de continguts des de PC, mòbil o tauleta (Miracast i AirPlay 2), amb funció SmartView+ (visualització simultània de fins a 6 pantalles, amb possibilitat de connexió de fins a 50 dispositius) i MagicINFO per a transmissió de continguts i alertes directament a la pantalla. Amb emmagatzematge intern de 16 GB. Alimentació AC 100-240 V, 50/60 Hz, consum màxim 250 W, consum en ús normal 150 W i en espera 0,5 W. Connexions i interfícies: 3 HDMI, 3 USB, Mini Jack, RJ45, RS232, DisplayPort i Micro USB, i connexions sense fils Wi-Fi i Bluetooth. Compatible amb muntatge VESA 800 x 400 mm. Dimensions aproximades 1670 x 981,4 x 90,7 mm i pes 44,5 kg. Inclou elements de fixació, instal·lació, anivellació, configuració i comprovació final de funcionament.	1.937,92000	€	
			Altres conceptes	0,00000	€
P-12	PP1Z-TV02	u	TV02 - Suport de paret per a pantalles de 55'' a 80'', apte per a instal·lació en espais públics, amb mecanisme de bloqueig antirroboratori mitjançant cadenat. Capacitat de càrrega mínima fins a 75 kg, compatible amb estàndard VESA 600 x 400 mm, per a orientació horitzontal. Inclou elements de fixació, muntatge, nivellació i comprovació final de correcta instal·lació.	167,00	€
	BZTV02	u	TV02 - Suport de paret per a pantalles de 55'' a 80'', apte per a instal·lació en espais públics, amb mecanisme de bloqueig antirroboratori mitjançant cadenat. Capacitat de càrrega mínima fins a 75 kg, compatible amb estàndard VESA 600 x 400 mm, per a orientació horitzontal. Inclou elements de fixació, muntatge, nivellació i comprovació final de correcta instal·lació.	167,00000	€
			Altres conceptes	0,00000	€
P-13	PP1Z-TV03	u	TV03 - Suport mòbil professional per a pantalla interactiva/monitor, d'ús intensiu, apte per a sales de reunions, conferències o aules de formació, amb sistema de rotació 90° (orientació vertical/horitzontal) i inclinació ergonòmica de 5° per facilitar el scriptura i la interacció. Equip amb gestió integrada de cablejat a la columna i compartiment per allotjar regleta 'adlimentació, per mantenir els cables ocults i ordenats i millorar la seguretat. Inclou muntatge, fixacions, ajustos i verificació final de funcionament.	1.516,58	€
	BZTV03	u	TV03 - Suport mòbil professional per a pantalla interactiva/monitor, d'ús intensiu, apte per a sales de reunions, conferències o aules de formació, amb sistema de rotació 90° (orientació vertical/horitzontal) i inclinació ergonòmica de 5° per facilitar el scriptura i la interacció. Equip amb gestió integrada de cablejat a la columna i compartiment per allotjar regleta 'adlimentació, per mantenir els cables ocults i ordenats i millorar la seguretat. Inclou muntatge, fixacions, ajustos i verificació final de funcionament.	1.516,58000	€
			Altres conceptes	0,00000	€
P-14	PQ2Z-CM01	u	CM01 - Paraiqüer de construcció metàl·lica de gran capacitat per paraigües llargs i plegables. Conté dos espais. Disposa de cubeta inoxidable resistent a l'aigua. Disponible en blanc i antracita.	170,10	€
	BZCM01	u	CM01 - Paraiqüer	170,10000	€
			Altres conceptes	0,00000	€
P-15	PQ2Z-CM03	u	CM03 - Contenidor de PVC de 90L sense tapa	65,13	€
	BZCM03	u	CM03 - Contenidor de PVC de 90L sense tapa	65,13000	€
			Altres conceptes	0,00000	€
P-16	PQ2Z-CM05	u	CM05 - Paperera metàl·lica rodona amb nanses de dimensions 21 cm de diàmetre i 32 cm d'alçada amb capacitat per a 12 litres	23,71	€

## QUADRE DE PREUS NÚMERO 2

Data: 07/04/26 Pàg.: 4

NÚMERO	CODI	UA	DESCRIPCIÓ	PREU	
	BZCM05	u	CM05 - Paperera rodona de 21 cm de diàmetre. Capacitat 10 litres. Material: polipropilè. CM00 - Paperera rodona de 21 cm de diàmetre. Capacitat 10 litres. Material: polipropilè.	23,71000	€
			Altres conceptes	0,00000	€
P-17	PQ7Z-CM02	u	CM02 - Tauler d'anuncis, de dimensions 100x150 cm, amb base de suro entapissada amb tela de malla ignífuga M1, emmarcada amb perfil d'alumini anoditzat plata mat i cantells arrodonits.	582,20	€
	BZCM02	u	CM02 - Tauler d'anuncis, de dimensions 100x150 cm, amb base de suro entapissada amb tela de malla ignífuga M1, emmarcada amb perfil d'alumini anoditzat plata mat i cantells arrodonits.	582,20000	€
			Altres conceptes	0,00000	€
P-18	PQ7Z-CM04	u	CM04 - Pissarra blanca antireflectant emmarcada al biaix amb perfil d'alumini anoditzat en color plata mat, de dimensions 150X120cm, amb superfície magnètica d'acer vitrificat a 800 °, ambgarantia de per vida, retolable en sec. Inclou caixetí reposa retoladors de 30 cm amb suport d'alumini. Per penjar.	341,25	€
	BZCM04	u	CM04 - Pissarra blanca antireflectant emmarcada al biaix amb perfil d'alumini anoditzat en color plata mat, de dimensions 150X120cm, amb superfície magnètica d'acer vitrificat a 800 °, ambgarantia de per vida, retolable en sec. Inclou caixetí reposa retoladors de 30 cm amb suport d'alumini. Per penjar.	341,25000	€
			Altres conceptes	0,00000	€
P-19	PQ7Z-CW01	u	CW01 - Carro de neteja amb doble cubell de 18 litres amb escriptori - premsa i dos suports per a mopa. Rodes posteriors giratòries. Dimensions: Alç.: 1000 x Ampl.: 545 x Prof.: 1300 mm. Pes: 18,10 kg.	467,41	€
	BZCW01	u	CW01 - Carro de neteja amb doble cubell de 18 litres amb escriptori - premsa i dos suports per a mopa. Rodes posteriors giratòries. Dimensions: Alç.: 1000 x Ampl.: 545 x Prof.: 1300 mm. Pes: 18,10 kg.	467,41000	€
			Altres conceptes	0,00000	€
P-20	PQ7Z-CW11	u	CW11 - Cubell ecològic de pedal triple, fabricat en acer inoxidable, amb tapa de polipropilè. Equipat amb tres cubetes interiors extraïbles per a fàcil neteja, de capacitat 15+15+15 litres. Incorpora tres pedals independents accionats amb el peu per a obertura automàtica de la tapa sense ús de les mans. Amb identificació per colors a la base per facilitar la separació i reciclatge ordenat de residus. Mesures: 34x60,5xh48,5cm	115,69	€
	BZCW11	u	CW11 - Cubell ecològic de pedal triple, fabricat en acer inoxidable, amb tapa de polipropilè. Equipat amb tres cubetes interiors extraïbles per a fàcil neteja, de capacitat 15+15+15 litres. Incorpora tres pedals independents accionats amb el peu per a obertura automàtica de la tapa sense ús de les mans. Amb identificació per colors a la base per facilitar la separació i reciclatge ordenat de residus. Mesures: 34x60,5xh48,5cm	115,69000	€
			Altres conceptes	0,00000	€
P-21	PQ7Z-CW12	u	CW12 - Dispensador de paper en bobina manual per fixar a la paret, en acer inoxidable AISI 304, acabat brillant. Admet rotlles de paper dels formats més habituals tant de paper continu com pre-tallat, amb un diàmetre màxim de 270 mm. Disseny robust, compacte i antivandàlic, adequat per a lavabos de gran afluència, cuines, consultoris mèdics, etc. Model apte per a connectivitat. Incorpora un fre per optimitzar la dispensació de paper. El dispensador de paper higiènic disposa d'un sistema d'obertura superior antivandàlic que s'obre amb una clau especial subministrada.	140,93	€
	BZCW12	u	CW12 - Dispensador de paper en bobina manual per fixar a la paret, en acer inoxidable AISI 304, acabat brillant. Admet rotlles de paper dels formats més habituals tant de paper continu com pre-tallat, amb un diàmetre màxim de 270 mm. Disseny robust, compacte i antivandàlic, adequat per a lavabos de gran afluència, cuines, consultoris mèdics, etc. Model apte per a connectivitat. Incorpora un fre per optimitzar la dispensació de paper. El dispensador de paper higiènic disposa d'un sistema d'obertura superior antivandàlic que s'obre amb una clau especial subministrada.	140,93000	€
			Altres conceptes	0,00000	€
P-22	PQ7Z-CW13	u	CW13 - Cubeta sanitària circular d'acer aisi 430, de 12 l de capacitat. accionament amb pedal. adequada per a banys de freqüència alta. tapa silenciosa i sense olors. cubeta interior	40,65	€

**QUADRE DE PREUS NÚMERO 2**

Data: 07/04/26 Pàg.: 5

NÚMERO	CODI	UA	DESCRIPCIÓ	PREU
			de polipropilè amb nansa metàl·lica	
	BZCW13	u	CW13 - Cubeta sanitària circular d'acer aisi 430, de 12 l de capacitat. accionament amb pedal. adequada per a banys de freqüència alta. tapa silenciosa i sense olors. cubeta interior de polipropilè amb nansa metàl·lica	40,65000 €
			Altres conceptes	0,00000 €
P-23	PQ7Z-CW14	u	CW14 - Escombreta de bany d'acer Aisi304 amb tapa plana acabat satinat , escombreta interior en color negre. Interior de polipropilè negre. Mides H390mm x 90mm de diàmetre.	<b>63,18 €</b>
	BZCW14	u	CW14 - Escombreta de bany d'acer Aisi304 amb tapa plana acabat satinat , escombreta interior en color negre. Interior de polipropilè negre. Mides H390mm x 90mm de diàmetre.	63,18000 €
			Altres conceptes	0,00000 €
P-24	PQ7Z-CW15	u	CW15 - Dosificador de sabó líquid a paret de 500 ml de capacitat. Accessori fabricat amb acer inoxidable.	<b>59,39 €</b>
	BZCW15	u	CW15 - Dosificador de sabó líquid a paret de 500 ml de capacitat. Accessori fabricat amb acer inoxidable.	59,39000 €
			Altres conceptes	0,00000 €
P-25	PQ7Z-EA01	u	EA01 - Subministrament i col.locació de Cadira amb pala d'escriptura i braços. Estructura de 4 potes fabricada amb tub d'acer de Ø 18 mm, amb un gruix de 2,5 mm als tubs davanters i 2 mm als posteriors, acabada amb pintura epoxi negra. Respatller perforat per un major confort tèrmic a l'usuari, facilitant la transpiració. Les seves formes arrodonides acullen la postura de manera suau, oferint un descans adequat. Fabricada en polipropilè. Dimensions totals – Alçada: entre 80-84 cm / Amplada: entre 52-58 cm / Fons: entre 52-58 cm. Dimensions aprox de la pala – Amplada: 23 cm / Fons: 33,5 cm. Pala d'escriptura de tauler Kompess de 13 mm de gruix i acabat gris. Apilable fins a 5 unitats	<b>138,00 €</b>
	BQ72EA01	u	EA01 - Subministrament i col.locació de cadira amb pala d'escriptura i braços. Estructura de 4 potes fabricada amb tub d'acer de Ø 18 mm, amb un gruix de 2,5 mm als tubs davanters i 2 mm als posteriors, acabada amb pintura epoxi negra. Respatller perforat per un major confort tèrmic a l'usuari, facilitant la transpiració. Les seves formes arrodonides acullen la postura de manera suau, oferint un descans adequat. Fabricada en polipropilè. Dimensions totals – Alçada: 81 cm / Amplada: 56 cm / Fons: 42 cm. Dimensions de la pala – Amplada: 23 cm / Fons: 33,5 cm. Pala d'escriptura de tauler Kompess de 13 mm de gruix i acabat gris. Apilable fins a 5 unitats.	138,00000 €
			Altres conceptes	0,00000 €
P-26	PQ7Z-EA02	u	EA02 - Subministrament i col.locació de cadira amb braços model XL (ample especial), de 58 cm d'amplada, 51 cm de fondària i 80 cm d'alçada total, amb alçada de seient de 46 cm, amb estructura i potes de fusta massissa de faig, acabat vernissat, respatller de contraplacat corbat de faig amb acabat tapissat; seient entapissat amb escuma de poliuretà sobre corretges elàstiques tensionades; braços integrats en la pròpia estructura; incloent protectors per a paviment, totalment acabada i col.locada. Dissenyada per a facilitar la mobilitat de les persones.	<b>795,00 €</b>
	BQ72EA02	u	EA02 - Subministrament i col.locació de cadira amb braços model XL (ample especial), amb estructura i potes de fusta massissa de faig, acabat vernissat, respatller de contraplacat corbat de faig amb acabat tapissat; seient entapissat amb escuma de poliuretà sobre corretges elàstiques tensionades; braços integrats en la pròpia estructura; incloent protectors per a paviment, totalment acabada i col.locada. Dissenyada per a facilitar la mobilitat de les persones.	795,00000 €
			Altres conceptes	0,00000 €
P-27	PQ7Z-EA03	u	EA03 - Suministrament de cadira d'oficina, amb rodes, de 5 radis, base d'alumini, mecanisme sincro, regulació d'alçada del seient amb pistó de gas, respatller amb regulació d'alçada i regulació lumbar, seient amb regulació de profunditat, braços 2D regulable en alçada i amplada. Tela ignífuga color a escollir (normalment negre). Sense capçal. La carcassa interior s'entapissa amb tela a l'elecció del client com pot ser la ignífuga M-1. El seient també està compost per una carcassa interior la missió de la qual és conferir la forma adequada al seient perquè s'adapti a la morfologia de l'usuari. La goma-escumeja del seient és de 55 mm de gruix i amb una densitat de 45 Kg/m³.	<b>424,00 €</b>

**QUADRE DE PREUS NÚMERO 2**

Data: 07/04/26 Pàg.: 6

NÚMERO	CODI	UA	DESCRIPCIÓ	PREU
	BQ72EA03	u	EA03 - Suministrament de cadira d'oficina, amb rodes, de 5 radis, base d'alumini, mecanisme sincro, regulació d'alçada del seient amb pistó de gas, respatller amb regulació d'alçada i regulació lumbar, seient amb regulació de profunditat, braços 2D regulable en alçada i amplada. Tela ignífuga color a escollir (normalment negre). Sense capçal. La carcassa interior s'entapissa amb tela a l'elecció del client com pot ser la ignífuga M-1. El seient també està compost per una carcassa interior la missió de la qual és conferir la forma adequada al seient perquè s'adapti a la morfologia de l'usuari. La goma-escumeja del seient és de 55 mm de gruix i amb una densitat de 45 Kg/m³.	424,00000 €
			Altres conceptes	0,00000 €
P-28	PQ7Z-EA04	u	EA04 - Suministrament de cadira apilable amb braços metàl·lics color a escollir. Cadira apilable en 10 unitats, amb braços amb carcassa de polipropilè, color a escollir per la DF, estructura d'acer blanc, de quatre potes. H: 80,4 cm. / A: 58,2 cm. / F: 54 cm. Ha de complir mitjançant certificació la norma UNE EN 13761.	<b>156,45 €</b>
	BQ72EA04	u	EA04 - Suministrament de cadira apilable amb braços metàl·lics color a escollir. Cadira apilable en 10 unitats, amb braços amb carcassa de polipropilè, color a escollir per la DF, estructura d'acer blanc, de quatre potes. H: 80,4 cm. / A: 58,2 cm. / F: 54 cm. Ha de complir mitjançant certificació la norma UNE EN 13761.	156,45000 €
			Altres conceptes	0,00000 €
P-29	PQ7Z-EA05	u	EA05 - Suministrament de cadira apilable sense braços color a escollir. Cadira apilable en 10 unitats, amb carcassa de polipropilè, color a escollir per la DF, estructura d'acer, de quatre potes. H: 80,4 cm. / A: 58,2 cm. / F: 54 cm. Ha de complir mitjançant certificació la norma UNE EN 13761.	<b>121,80 €</b>
	BQ72EA05	u	EA05 - Suministrament de cadira apilable sense braços color a escollir, segons formalització i acabats adjunt. Cadira apilable en 10 unitats, amb carcassa de polipropilè, color a escollir per la DF, estructura d'acer, de quatre potes. H: 80,4 cm. / A: 58,2 cm. / F: 54 cm. Ha de complir mitjançant certificació la norma UNE EN 13761.	121,80000 €
			Altres conceptes	0,00000 €
P-30	PQ7Z-EA11	u	EA11 - Suministrament de taula operativa H740xL1600xP800 mm composta estructura de marc obert de secció quadrada de 50 mm, d'acer pintat amb pintura epoxi color a escollir acabat melaminat de 25mm de gruix, cantell d'ABS de 2mm. Inclou kit d'elctrificació de 4 endolls amb top acces amb la tapa del mateix acabat que el sobre de taula. Totalment acabada i preparada per al seu ús, incloent tots els elements necessaris per al correcte subministrament i muntatge.	<b>583,80 €</b>
	BQ72EA11	u	EA11 - Suministrament de taula operativa H740xL1600xP800 mm composta estructura de marc obert de secció quadrada de 50 mm, d'acer pintat amb pintura epoxi color a escollir acabat melaminat de 25mm de gruix, cantell d'ABS de 2mm. Inclou kit d'elctrificació de 4 endolls amb top acces amb la tapa del mateix acabat que el sobre de taula. Totalment acabada i preparada per al seu ús, incloent tots els elements necessaris per al correcte subministrament i muntatge.	583,80000 €
			Altres conceptes	0,00000 €
P-31	PQ7Z-EA12	u	EA12 - Suministrament de taula operativa H740xL1400xP800 mm composta estructura de marc obert de secció quadrada de 50 mm, d'acer pintat amb pintura epoxi color a escollir acabat melaminat de 25mm de gruix, cantell d'ABS de 2mm. Inclou kit d'elctrificació de 4 endolls amb top acces amb la tapa del mateix acabat que el sobre de taula. Totalment acabada i preparada per al seu ús, incloent tots els elements necessaris per al correcte subministrament i muntatge.	<b>573,30 €</b>
	BQ72EA12	u	EA12 - Suministrament de taula operativa H740xL1400xP800 mm composta estructura de marc obert de secció quadrada de 50 mm, d'acer pintat amb pintura epoxi color a escollir acabat melaminat de 25mm de gruix, cantell d'ABS de 2mm. Inclou kit d'elctrificació de 4 endolls amb top acces amb la tapa del mateix acabat que el sobre de taula. Totalment acabada i preparada per al seu ús, incloent tots els elements necessaris per al correcte subministrament i muntatge.	573,30000 €
			Altres conceptes	0,00000 €
P-32	PQ7Z-EA13	u	EA13 - Suministrament de taula operativa H740xL1200xP1200 mm composta estructura de marc obert de secció quadrada de 50 mm, d'acer pintat amb pintura epoxi color a escollir acabat melaminat de 25mm de gruix, cantell d'ABS de 2mm. Inclou kit d'elctrificació de 4 endolls amb top acces amb la tapa del mateix acabat que el sobre de taula. Totalment acabada i preparada per al seu ús, incloent tots els elements necessaris per al correcte	<b>664,65 €</b>

**QUADRE DE PREUS NÚMERO 2**

Data: 07/04/26 Pàg.: 7

NÚMERO	CODI	UA	DESCRIPCIÓ	PREU
			subministrament i muntatge.	
	BQ72EA13	u	EA13 - Suministrament de taula operativa H740xL1200xP1200 mm composta estructura de marc obert de secció quadrada de 50 mm, d'acer pintat amb pintura epoxi color a escollir acabat melaminat de 25mm de gruix, cantell d'ABS de 2mm. Inclou kit d'elctrificació de 4 endolls amb top accés amb la tapa del mateix acabat que el sobre de taula. Totalment acabada i preparada per al seu ús, incloent tots els elements necessaris per al correcte subministrament i muntatge.	664,65000 €
			Altres conceptes	0,00000 €
P-33	PQ7Z-EA21	u	EA21 - Buc de calaixos compost per estructura de xapa d'acer de 0,7 mm de gruix amb envoltant única sense unions vistes. De 3 calaixos amb rodes. Acabat color a escollir. Pintura electrostàtica; gruix de capa 90 micres. Protecció anti-oxidació. Tancament amb sistema anti-bolcada. Envoltant única sense unions vistes. Bombí amb clau posicionament d'obertura i tancament. Insonorització i suavitat en accions d'extracció i tancament. Rodes silencioses de seguretat amb fren rodes davanteres. Totalment acabat i preparat per al seu ús, incloent tots els elements necessaris per al correcte subministrament i muntatge.	311,85 €
	BQ72EA21	u	EA21 - Buc de calaixos compost per estructura de xapa d'acer de 0,7 mm de gruix amb envoltant única sense unions vistes. De 3 calaixos amb rodes. Acabat color a escollir. Pintura electrostàtica; gruix de capa 90 micres. Protecció anti-oxidació. Tancament amb sistema anti-bolcada. Envoltant única sense unions vistes. Bombí amb clau posicionament d'obertura i tancament. Insonorització i suavitat en accions d'extracció i tancament. Rodes silencioses de seguretat amb fren rodes davanteres.	311,85000 €
			Altres conceptes	0,00000 €
P-34	PQ7Z-EA22	u	EA22 - Armari baix H750xL800xP420 mm compost per estructura: Laterals exteriors, posterior i sobre fabricats en xapa laminada en fred de 0,8 mm i de 1.2 mm als baixos, sòcol, suports anivelladors i suports inferiors de cargol. Laterals interiors fabricats en 0,8 mm, desmuntables i units a l'estructura mitjançant cargols de rosca, xapa zincats blanc. Els baixos inclouen 2 reforços que actuen com a suport pels anivelladors regulables interiors, per a un correcte assentament de la llibreria al terra. Portes de melamina de 19mm de gruix amb pany i clau, obertura de portes amb nansa. Inclou 1 prestatges metàl·lics aptes per penjar carpetes. Amb clau mestre. Amb tapa superior de melamina.	531,30 €
	BQ72EA22	u	EA22 - Armari baix H750xL800xP420 mm compost per estructura: Laterals exteriors, posterior i sobre fabricats en xapa laminada en fred de 0,8 mm i de 1.2 mm als baixos, sòcol, suports anivelladors i suports inferiors de cargol. Laterals interiors fabricats en 0,8 mm, desmuntables i units a l'estructura mitjançant cargols de rosca, xapa zincats blanc. Els baixos inclouen 2 reforços que actuen com a suport pels anivelladors regulables interiors, per a un correcte assentament de la llibreria al terra. Portes de melamina de 19mm de gruix amb pany i clau. Inclou 1 prestatges metàl·lics aptes per penjar carpetes. Amb clau mestre. Amb tapa superior de melamina.	531,30000 €
			Altres conceptes	0,00000 €
P-35	PQ7Z-EA23	u	EA23 - Armari alt H1980xL800xP420 mm compost per Estructura: Laterals exteriors, posterior i sobre fabricats en xapa laminada en fred de 0,8 mm i de 1.2 mm als baixos, sòcol, suports anivelladors i suports inferiors de cargol. Laterals interiors fabricats en 0,8 mm, desmuntables i units a l'estructura mitjançant cargols de rosca, xapa zincats blanc. Els baixos inclouen 2 reforços que actuen com a suport pels anivelladors regulables interiors, per a un correcte assentament de la llibreria al terra. Portes de melamina de 19mm de gruix amb pany i clau, obertura de portes amb nansa. Inclou 4 prestatges metàl·lics aptes per penjar carpetes. Amb clau mestre. Amb tapa superior de melamina.	780,15 €
	BQ72EA23	u	EA23 - Armari alt H1980xL800xP420 mm compost per Estructura: Laterals exteriors, posterior i sobre fabricats en xapa laminada en fred de 0,8 mm i de 1.2 mm als baixos, sòcol, suports anivelladors i suports inferiors de cargol. Laterals interiors fabricats en 0,8 mm, desmuntables i units a l'estructura mitjançant cargols de rosca, xapa zincats blanc. Els baixos inclouen 2 reforços que actuen com a suport pels anivelladors regulables interiors, per a un correcte assentament de la llibreria al terra. Portes de melamina de 19mm de gruix amb pany i clau. Inclou 4 prestatges metàl·lics aptes per penjar carpetes. Amb clau mestre. Amb tapa superior de melamina.	780,15000 €
			Altres conceptes	0,00000 €
P-36	PQ7Z-EA24	u	EA24: Subministre i col.locació d'Armari mixte mides totals H1630xL800xP420 mm compost per estructura metàl·lica, portes corredisses inferiors acabat METALIC XAPA i doble balda superior. Estructura: Laterals exteriors, posterior i sobre fabricats en xapa laminada en fred	696,15 €

**QUADRE DE PREUS NÚMERO 2**

Data: 07/04/26 Pàg.: 8

NÚMERO	CODI	UA	DESCRIPCIÓ	PREU
			de 0,8 mm i de 1.2 mm als baixos, sòcol, suports anivelladors i suports inferiors de cargol. Laterals interiors fabricats en 0,8 mm, desmuntables i units a l'estructura mitjançant cargols de rosca, xapa zincats blanc. Els baixos inclouen 2 reforços que actuen com a suport pels anivelladors regulables interiors, per a un correcte assentament de la llibreria al sòl. Portes de xapa amb pany i clau. Inclou 3 prestatges metàl·lics aptes per penjar carpetes. Tot en color blanc. Amb clau mestre. Amb tapa superior de melamina.	
	BQ72EA24	u	EA24 - Armari mixte mides totals H1630xL800xP420 mm compost per estructura metàl·lica, portes corredisses inferiors acabat METALIC XAPA i doble balda superior. Estructura: Laterals exteriors, posterior i sobre fabricats en xapa laminada en fred de 0,8 mm i de 1.2 mm als baixos, sòcol, suports anivelladors i suports inferiors de cargol. Laterals interiors fabricats en 0,8 mm, desmuntables i units a l'estructura mitjançant cargols de rosca, xapa zincats blanc. Els baixos inclouen 2 reforços que actuen com a suport pels anivelladors regulables interiors, per a un correcte assentament de la llibreria al sòl. Portes de xapa amb pany i clau. Inclou 3 prestatges metàl·lics aptes per penjar carpetes. Tot en color blanc. Amb clau mestre. Amb tapa superior de melamina. Totalment acabat i preparat per al seu ús, incloent tots els elements necessaris per al correcte subministrament i muntatge.	696,15000 €
			Altres conceptes	0,00000 €
P-37	PQ7Z-EA25	u	EA25: Armari mides totals H1630xL800xP420 mm compost per estructura metàl·lica, part inferior buida acabat METALIC XAPA i doble balda superior. Sense sòcol, fixat a laterals i a paret amb un espai lliure inferior inferior de 75 cm, apte per accedir a persones amb mobilitat reduïda. Estructura: Laterals exteriors, posterior i sobre fabricats en xapa laminada en fred de 0,8 mm. Laterals interiors fabricats en 0,8 mm, desmuntables i units a l'estructura mitjançant cargols de rosca, xapa zincats blanc. Inclou 1 prestatges metàl·lics aptes per penjar carpetes. Amb tapa superior de melamina.	696,15 €
	BQ72EA24	u	EA24 - Armari mixte mides totals H1630xL800xP420 mm compost per estructura metàl·lica, portes corredisses inferiors acabat METALIC XAPA i doble balda superior. Estructura: Laterals exteriors, posterior i sobre fabricats en xapa laminada en fred de 0,8 mm i de 1.2 mm als baixos, sòcol, suports anivelladors i suports inferiors de cargol. Laterals interiors fabricats en 0,8 mm, desmuntables i units a l'estructura mitjançant cargols de rosca, xapa zincats blanc. Els baixos inclouen 2 reforços que actuen com a suport pels anivelladors regulables interiors, per a un correcte assentament de la llibreria al sòl. Portes de xapa amb pany i clau. Inclou 3 prestatges metàl·lics aptes per penjar carpetes. Tot en color blanc. Amb clau mestre. Amb tapa superior de melamina. Totalment acabat i preparat per al seu ús, incloent tots els elements necessaris per al correcte subministrament i muntatge.	696,15000 €
			Altres conceptes	0,00000 €
P-38	PQ7Z-EW01	u	EW01- Suministre i col.locació d'Armari metàl·lic per a productes de neteja, compost de porta batent i baldes interiors. MT aprox: 1800mm (H)*400mm(A)*500mm(F)	363,43 €
	BQ72EW01	u	EW01- Suministre i col.locació d'Armari metàl·lic per a productes de neteja, compost de porta batent i baldes interiors. MT aprox: 1800mm (H)*400mm(A)*500mm(F)	363,43000 €
			Altres conceptes	0,00000 €
P-39	PQ7Z-EW02	u	EW02- Suministre i col.locació de camilla de paret abatible motoritzada, amb regulació d'alçada mitjançant motor elèctric i comandament amb cable. Inclou matalasset reversible amb dues dureses diferenciades, extraïble manualment per facilitar la neteja; barra de seguretat; safata de recollida d'aigua amb sortida integrada; respalller amb tres posicions regulables i dues barres horitzontals de suport per al canvi de l'usuari. Estructura fabricada amb tubs d'acer soldats, acer inoxidable i alumini; cos de la camilla en ABS. Alimentació elèctrica 100-240 V ~ 50/60 Hz. Càrrega màxima admissible de 220 kg. Grau de protecció IPX6. Mides totals: H:1200xL1800xA925 mm	6.795,00 €
	BQ72EW02	u	EW02- Suministre i col.locació de camilla de paret abatible motoritzada, amb regulació d'alçada mitjançant motor elèctric i comandament amb cable. Inclou matalasset reversible amb dues dureses diferenciades, extraïble manualment per facilitar la neteja; barra de seguretat; safata de recollida d'aigua amb sortida integrada; respalller amb tres posicions regulables i dues barres horitzontals de suport per al canvi de l'usuari. Estructura fabricada amb tubs d'acer soldats, acer inoxidable i alumini; cos de la camilla en ABS. Alimentació elèctrica 100-240 V ~ 50/60 Hz. Càrrega màxima admissible de 220 kg. Grau de protecció IPX6. Mides totals: H:1200xL1800xA925 mm	6.795,00000 €
			Altres conceptes	0,00000 €
P-40	PQ7Z-EZ01	u	EZ01- Subministre i col.locació de taula de treball elevadora mòbil, amb capacitat de càrrega màxima de 500 kg, apta per a l'elevació de materials i eines fins a una alçada de treball	830,37 €

## QUADRE DE PREUS NÚMERO 2

Data: 07/04/26 Pàg.: 9

NÚMERO	CODI	UA	DESCRIPCIÓ	PREU
			ergonòmica. Característiques tècniques: estructura metàl·lica reforçada, plataforma elevadora de 160 x 80 cm, alçada mínima d'elevació de 31 cm i alçada màxima d'elevació de 91 cm. Dimensions totals aproximades de l'equip: 167 cm de llargada, 80 cm d'amplada i 98 cm d'alçada. Pes net aproximat de 136 kg. Equipada amb rodes de 127 mm de diàmetre per al seu desplaçament, amb sistema de bloqueig. Inclou tots els elements necessaris per al seu correcte funcionament, muntatge, comprovació i posada en servei.	
	BQ72EZ01	u	EZ01- Sumjinistre i col.locació de taula de treball elevadora mòbil, amb capacitat de càrrega màxima de 500 kg, apta per a l'elevació de materials i eines fins a una alçada de treball ergonòmica. Característiques tècniques: estructura metàl·lica reforçada, plataforma elevadora de 160 x 80 cm, alçada mínima d'elevació de 31 cm i alçada màxima d'elevació de 91 cm. Dimensions totals aproximades de l'equip: 167 cm de llargada, 80 cm d'amplada i 98 cm d'alçada. Pes net aproximat de 136 kg. Equipada amb rodes de 127 mm de diàmetre per al seu desplaçament, amb sistema de bloqueig. Inclou tots els elements necessaris per al seu correcte funcionament, muntatge, comprovació i posada en servei.	804,99000 €
			Altres conceptes	25,38000 €
P-41	PQ7Z-EZ02	u	EZ02-Banc de treball professional de 155*61 cm regulable en alçada i amb rodes amb frens sota la base. Tauler de fusta massissa de 3cm de gruix. Alçada màxima 97 cm, alçada mínima 74 cm	<b>335,87 €</b>
	BQ72EZ02	u	EZ02- Suministre i col.locació de Banc de treball professional de 155*61 cm regulable en alçada i amb rodes amb frens sota la base. Tauler de fusta massissa de 3cm de gruix. Alçada màxima 97 cm, alçada mínima 74 cm	310,49000 €
			Altres conceptes	25,38000 €
P-42	PQ7Z-EZ11	u	EZ11- Subministre i col.locació de Mòdul inicial de prestatge picking càrrega pesada. Mòdul de L:1800, F:600, H:2000 cm de 2 nivells, amb estructura metàl·lica (muntats i travessers) i prestatge metàl·lic. Càrrega per nivell: 450 kg i càrrega per mòdul: 2250 kg. Muntat per mà d'obra especialitzada i entrega del certificat abans de la seva posada en servei.	<b>542,37 €</b>
	BQ72EZ11	u	EZ11- Mòdul inicial de prestatge picking càrrega pesada. Mòdul de L:1800, F:600, H:2000 cm de 2 nivells, amb estructura metàl·lica (muntats i travessers) i prestatge metàl·lic. Càrrega per nivell: 450 kg i càrrega per mòdul: 2250 kg	440,43000 €
			Altres conceptes	101,94000 €
P-43	PQ7Z-EZ12	u	EZ12- Subministre i col.locació de Mòdul extensió de prestatge picking càrrega pesada. Mòdul de L:1800, F:600, H:2000 cm de 2 nivells, amb estructura metàl·lica (muntats i travessers) i prestatge metàl·lic. Càrrega per nivell: 450 kg i càrrega per mòdul: 2250 kg. Muntat per mà d'obra especialitzada i entrega del certificat abans de la seva posada en servei.	<b>437,79 €</b>
	BQ72EZ12	u	EZ12- Sumjinistre i col.locació de Mòdul extensió de prestatge picking càrrega pesada. Mòdul de L:1800, F:600, H:2000 cm de 2 nivells, amb estructura metàl·lica (muntats i travessers) i prestatge metàl·lic. Càrrega per nivell: 450 kg i càrrega per mòdul: 2250 kg	361,33000 €
			Altres conceptes	76,46000 €
P-44	PQ7Z-EZ13	u	EZ13- Subministrament i muntatge de doble mòdul d'estanteria metàl·lica per a emmagatzematge de llandes i cobertes pneumàtiques, formada per sistema d'estanteria ràpida universal amb prestatges de llarguers tubulars de secció ovalada, aptes per proporcionar suport estable i segur a pneumàtics i llandes. Conjunt amb 8 prestatges en total (4 per mòdul), regulables en alçada cada 33 mm, amb capacitat de càrrega màxima de 180 kg per prestatge. Inclou plaques d'anivellament. Dimensions totals aproximades de 2400 x 320 x 2000 mm (llargada x fondària x alçada). Sistema de muntatge senzill, sense cargols ni femelles, d'elevada resistència i amb acabat inoxidable. Inclou subministrament, muntatge, col·locació i anivellació, totalment acabat i llest per al seu ús.	<b>595,37 €</b>
	BQ72EZ13	u	EZ13- Subministrament i muntatge de doble mòdul d'estanteria metàl·lica per a emmagatzematge de llandes i cobertes pneumàtiques, formada per sistema d'estanteria ràpida universal amb prestatges de llarguers tubulars de secció ovalada, aptes per proporcionar suport estable i segur a pneumàtics i llandes. Conjunt amb 8 prestatges en total (4 per mòdul), regulables en alçada cada 33 mm, amb capacitat de càrrega màxima de 180 kg per prestatge. Inclou plaques d'anivellament. Dimensions totals aproximades de 2400 x 320 x 2000 mm (llargada x fondària x alçada). Sistema de muntatge senzill, sense cargols ni femelles, d'elevada resistència i amb acabat inoxidable. Inclou subministrament, muntatge, col·locació i anivellació, totalment acabat i llest per al seu ús.	544,61000 €

## QUADRE DE PREUS NÚMERO 2

Data: 07/04/26 Pàg.: 10

NÚMERO	CODI	UA	DESCRIPCIÓ	PREU
			Altres conceptes	50,76000 €
P-45	PQ7Z-EZ15	u	EZ15- Subministre i col.locació de Mòdul inicial de prestatge picking càrrega pesada. Mòdul de L:2700, F:1000, H:2500 cm de 2 nivells, amb estructura metàl·lica (muntats i travessers) i prestatge metàl·lic. Càrrega per nivell: 400 kg i càrrega per mòdul: 2250 kg. Muntat per mà d'obra especialitzada i entrega del certificat abans de la seva posada en servei.	<b>980,77 €</b>
	BQ72EZ15	u	EZ15- Sumjinistre i col.locació de Mòdul inicial de prestatge picking càrrega pesada. Mòdul de L:2700, F:1000, H:2500 cm de 2 nivells, amb estructura metàl·lica (muntats i travessers) i prestatge metàl·lic. Càrrega per nivell: 400 kg i càrrega per mòdul: 2250 kg	878,83000 €
			Altres conceptes	101,94000 €
P-46	PQ7Z-EZ16	u	EZ16- Subministre i col.locació de Mòdul extensió de prestatge picking càrrega pesada. Mòdul de L:2700, F:1000, H:2500 cm de 2 nivells, amb estructura metàl·lica (muntats i travessers) i prestatge metàl·lic. Càrrega per nivell: 400 kg i càrrega per mòdul: 2250 kg. Muntat per mà d'obra especialitzada i entrega del certificat abans de la seva posada en servei.	<b>767,03 €</b>
	BQ72EZ16	u	EZ16- Sumjinistre i col.locació de Mòdul extensió de prestatge picking càrrega pesada. Mòdul de L:2700, F:1000, H:2500 cm de 2 nivells, amb estructura metàl·lica (muntats i travessers) i prestatge metàl·lic. Càrrega per nivell: 400 kg i càrrega per mòdul: 2250 kg	716,06000 €
			Altres conceptes	50,97000 €
P-47	PQ7Z-EZ17	u	EZ17- Subministre i col.locació de Mòdul inicial prestatge Cantilever simple per emmagatzematge de càrregues de gran longitud, terre + 3 nivells. L:1000 F:1100 H:2500 mm. , amb estructura metàl·lica, braços regulables en alçada, base i muntants en acabat pregalvanitzat. Càrrega per braç: 250 kg. Muntat per mà d'obra especialitzada i entrega del certificat abans de la seva posada en servei.	<b>887,01 €</b>
	BQ72EZ17	u	EZ17- Sumjinistre i col.locació de Mòdul inicial prestatge Cantilever simple per emmagatzematge de càrregues de gran longitud, terre + 3 nivells. L:1000 F:1100 H:2500 mm. , amb estructura metàl·lica, braços regulables en alçada, base i muntants en acabat pregalvanitzat. Càrrega per braç: 250 kg.	785,07000 €
			Altres conceptes	101,94000 €
P-48	PQ7Z-EZ18	u	EZ18- Subministre i col.locació de Mòdul extensió prestatge Cantilever simple per emmagatzematge de càrregues de gran longitud, terre + 3 nivells. L:1000 F:1100 H:2500 mm. , amb estructura metàl·lica, braços regulables en alçada, base i muntants en acabat pregalvanitzat. Càrrega per braç: 250 kg. Muntat per mà d'obra especialitzada i entrega del certificat abans de la seva posada en servei.	<b>603,99 €</b>
	BQ72EZ18	u	EZ18- Sumjinistre i col.locació de Mòdul extensió prestatge Cantilever simple per emmagatzematge de càrregues de gran longitud, terre + 3 nivells. L:1000 F:1100 H:2500 mm. , amb estructura metàl·lica, braços regulables en alçada, base i muntants en acabat pregalvanitzat. Càrrega per braç: 250 kg.	527,53000 €
			Altres conceptes	76,46000 €
P-49	PQ7Z-EZ19	u	EZ19- Subministre i col.locació de Banc de treball professional de 182 cm d'amplada, acabat negre, amb panell posterior tipus paret d'armaris integrat. Inclou mòduls d'emmagatzematge amb compartiments oberts i calaixos tancables independentment. Equipat amb 4 rodes giratòries d'alta càrrega, 2 amb fre. Calaixos amb guies metàl·liques amb doble rodaments de boles i catifes antilliscants interiors. Taulell superior de fusta massissa de 40 mm de gruix. Incorporació de 2 nanses d'acer inoxidable per a maniobrabilitat.	<b>1.175,37 €</b>
	BQ72EZ19	u	EZ19- Sumjinistre i col.locació de Banc de treball professional de 182 cm d'amplada, acabat negre, amb panell posterior tipus paret d'armaris integrat. Inclou mòduls d'emmagatzematge amb compartiments oberts i calaixos tancables independentment. Equipat amb 4 rodes giratòries d'alta càrrega, 2 amb fre. Calaixos amb guies metàl·liques amb doble rodaments de boles i catifes antilliscants interiors. Taulell superior de fusta massissa de 40 mm de gruix. Incorporació de 2 nanses d'acer inoxidable per a maniobrabilitat.	1.149,99000 €
			Altres conceptes	25,38000 €
P-50	PQ7Z-EZ20	u	EZ20- Subministre i col.locació de Armari prestatgeria metàl·lic amb 24 caixes d'emmagatzematge en PP (resistent a corrosió/agents químics febles), apilables i amb accés frontal. Caixes amb portaetiquetes frontal. Tapa superior amb placa MDF antipols. Dimensions: 850x1650x400 mm. Càrrega: 60 kg/prestatge, 480 kg total. Muntat per mà d'obra especialitzada i entrega del certificat abans de la seva posada en servei.	<b>443,30 €</b>

**QUADRE DE PREUS NÚMERO 2**

Data: 07/04/26 Pàg.: 11

NÚMERO	CODI	UA	DESCRIPCIÓ	PREU
	BQ72EZ20	u	EZ20- Sumjinistre i col.locació de Armari prestatgeria metàl·lic amb 24 caixes d'emmagatzematge en PP (resistent a corrosió/agents químics febles), apilables i amb accés frontal. Caixes amb portaetiquetes frontal. Tapa superior amb placa MDF antipols. Dimensions: 850x1650x400 mm. Càrrega: 60 kg/prestatge, 480 kg total.	392,54000 €
			Altres conceptes	50,76000 €
P-51	PQ7Z-EZ21	u	EZ21- Subministrant i col.locació de prestatgeria metàl·lica d'acer cincant per a ús exterior, model de 900 mm de longitud, 350 mm de fondària i 1.770 mm d'alçada, formada per estructura autoportant amb 5 prestatges, amb capacitat de càrrega de fins a 100 kg per prestatge, i peus regulables en alçada per a l'anivellament; incloent accessoris, elements de fixació, muntatge i col·locació, totalment acabada. Muntat per mà d'obra especialitzada i entrega del certificat abans de la seva posada en servei.	<b>316,06 €</b>
	BQ72EZ21	u	EZ21- Subministrant i col.locació de prestatgeria metàl·lica d'acer cincant per a ús exterior, model de 900 mm de longitud, 350 mm de fondària i 1.770 mm d'alçada, formada per estructura autoportant amb 5 prestatges, amb capacitat de càrrega de fins a 100 kg per prestatge, i peus regulables en alçada per a l'anivellament; incloent accessoris, elements de fixació, muntatge i col·locació, totalment acabada	239,60000 €
			Altres conceptes	76,46000 €
P-52	PQ7Z-EZ22	u	EZ22- Subministrant i col.locació de Mòdul inicial de prestatge picking càrrega pesada. Mòdul de L:2400, F:1000, H:2500 cm de 2 nivells, amb estructura metàl·lica (muntats i travessers) i prestatge metàl·lic. Càrrega per nivell: 400 kg i càrrega per mòdul: 2250 kg. Muntat per mà d'obra especialitzada i entrega del certificat abans de la seva posada en servei.	<b>955,39 €</b>
	BQ72EZ22	u	EZ22- Sumjinistre i col.locació de Mòdul inicial de prestatge picking càrrega pesada. Mòdul de L:2400, F:1000, H:2500 cm de 2 nivells, amb estructura metàl·lica (muntats i travessers) i prestatge metàl·lic. Càrrega per nivell: 400 kg i càrrega per mòdul: 2250 kg	878,83000 €
			Altres conceptes	76,56000 €
P-53	PQ7Z-EZ23	u	EZ23- Subministrant i col.locació de Mòdul extensió de prestatge picking càrrega pesada. Mòdul de L:2400, F:1000, H:2500 cm de 2 nivells, amb estructura metàl·lica (muntats i travessers) i prestatge metàl·lic. Càrrega per nivell: 400 kg i càrrega per mòdul: 2250 kg. Muntat per mà d'obra especialitzada i entrega del certificat abans de la seva posada en servei.	<b>767,03 €</b>
	BQ72EZ23	u	EZ23- Sumjinistre i col.locació de Mòdul extensió de prestatge picking càrrega pesada. Mòdul de L:2400, F:1000, H:2500 cm de 2 nivells, amb estructura metàl·lica (muntats i travessers) i prestatge metàl·lic. Càrrega per nivell: 400 kg i càrrega per mòdul: 2250 kg	716,06000 €
			Altres conceptes	50,97000 €
P-54	PQ7Z-EZ24	u	EZ24- Subministrant i col.locació de Ganxo universal fixat a paret, fabricat en tub zincat folrat per penjar objectes. Dimensions: diam: 16*Long: 285 mm	<b>22,98 €</b>
	BQ72EZ24	u	EZ24- Sumjinistre i col.locació de Ganxo universal fixat a paret, fabricat en tub zincat folrat per penjar objectes. Dimensions: diam: 16*Long: 285 mm	10,29000 €
			Altres conceptes	12,69000 €
P-55	PQ7Z-EZ25	u	EZ25- Subministrant i col.locació de Mòdul inicial de prestatge picking càrrega pesada. Mòdul de L:2400, F:400, H:2000 cm de 4 nivells, amb estructura metàl·lica (muntats i travessers) i prestatge metàl·lic. Càrrega per nivell: 400 kg i càrrega per mòdul: 2250 kg. Muntat per mà d'obra especialitzada i entrega del certificat abans de la seva posada en servei.	<b>612,79 €</b>
	BQ72EZ25	u	EZ25- Sumjinistre i col.locació de Mòdul inicial de prestatge picking càrrega pesada. Mòdul de L:2400, F:400, H:2000 cm de 4 nivells, amb estructura metàl·lica (muntats i travessers) i prestatge metàl·lic. Càrrega per nivell: 400 kg i càrrega per mòdul: 2250 kg	510,85000 €
			Altres conceptes	101,94000 €
P-56	PQ7Z-EZ26	u	EZ26- Subministrant i col.locació de Mòdul inicial prestatge Cantilever simple per emmagatzematge de càrregues de gran longitud, terre + 3 nivells. L:1200 F:1100 H:2500 mm. , amb estructura metàl·lica, braços regulables en alçada, base i muntants en acabat pregalvanitzat. Càrrega per braç: 250 kg. Muntat per mà d'obra especialitzada i entrega del certificat abans de la seva posada en servei.	<b>937,01 €</b>
	BQ72EZ26	u	EZ26- Sumjinistre i col.locació de Mòdul inicial prestatge Cantilever simple per emmagatzematge de càrregues de gran longitud, terre + 3 nivells. L:1200 F:1100 H:2500 mm. , amb estructura metàl·lica, braços regulables en alçada, base i muntants en acabat pregalvanitzat. Càrrega per braç: 250 kg.	835,07000 €

**QUADRE DE PREUS NÚMERO 2**

Data: 07/04/26 Pàg.: 12

NÚMERO	CODI	UA	DESCRIPCIÓ	PREU
			Altres conceptes	101,94000 €
P-57	PQ7Z-EZ27	u	EZ27- Subministrant i col.locació de Mòdul extensió prestatge Cantilever simple per emmagatzematge de càrregues de gran longitud, terre + 3 nivells. L:1200 F:1100 H:2500 mm. , amb estructura metàl·lica, braços regulables en alçada, base i muntants en acabat pregalvanitzat. Càrrega per braç: 250 kg. Muntat per mà d'obra especialitzada i entrega del certificat abans de la seva posada en servei.	<b>691,22 €</b>
	BQ72EZ27	u	EZ27- Sumjinistre i col.locació de Mòdul extensió prestatge Cantilever simple per emmagatzematge de càrregues de gran longitud, terre + 3 nivells. L:1200 F:1100 H:2500 mm. , amb estructura metàl·lica, braços regulables en alçada, base i muntants en acabat pregalvanitzat. Càrrega per braç: 250 kg.	640,25000 €
			Altres conceptes	50,97000 €
P-58	PQ8Z-IT01	u	IT01 - Màquina de rentar roba professional-12 kg: - Bomba, 220-240 V/50 Hz/1ph con N, 2,0 kw, Panell de control / número de programes 5, Panell frontal d'acer inoxidable / blau focs, i part superior acer inoxidable. Mides 686xP765x1098 mm	<b>3.672,00 €</b>
	BXIT01	u	IT01- Màquina de rentar roba professional-12 kg: - Bomba, 220-240 V/50 Hz/1ph con N, 2,0 kw, Panell de control / número de programes 5, Panell frontal d'acer inoxidable / blau focs, i part superior acer inoxidable. Mides 686xP765x1098 mm	3.672,00000 €
			Altres conceptes	0,00000 €
P-59	PQ8Z-IT10	u	IT10 - Frigorífic 1 porta amb bioFresh, classe d'eficiència energètica C, de volum total 382 l nivell de soroll 34 dB (A), porta i laterals en steelfinish i dimensions exteriors en cm: 185,5/59,7/67,5	<b>1.551,35 €</b>
	BXIT10	u	IT10 - Frigorífic 1 porta amb bioFresh, classe d'eficiència energètica C, de volum total 382 l nivell de soroll 34 dB (A), porta i laterals en steelfinish i dimensions exteriors en cm: 185,5/59,7/67,5	1.551,35000 €
			Altres conceptes	0,00000 €
P-60	PQ8Z-IT11	u	IT11 - Microones lliure instal.lació de 800W, 5 potències i programes, 20L i acabat en acer inoxidable	<b>127,63 €</b>
	BXIT11	u	IT11 - Microones	127,63000 €
			Altres conceptes	0,00000 €
P-61	PQ90-EW03	u	EW03- Suministre i col.locació de Guixeta composta de mòdul i quatre portes en vertical amb pany i numeració de guixeta, per ambients humits. Acabat mòdul blanc i portes de fenòlic de 10 mm. Mides totals L405xP500xH1800 mm	<b>707,02 €</b>
	BQ90-EW03	u	EW03- Suministre i col.locació de Guixeta composta de mòdul i quatre portes en vertical amb pany i numeració de guixeta, per ambients humits. Acabat mòdul blanc i portes de fenòlic de 10 mm. Mides totals L405xP500xH1800 mm	707,02000 €
			Altres conceptes	0,00000 €

## QUADRE DE PREUS NÚMERO 2

Data: 07/04/26

Pàg.: 13

NÚMERO	CODI	UA	DESCRIPCIÓ	PREU
--------	------	----	------------	------

**AP 5.4. Pressupost del subministrament**

**PRESSUPOST**

\*

Data: 07/04/26

Pàg.: 1

Obra	01	Pressupost 2602
Capítol	02	SUBMINISTRAMENT BANC DEL MOVIMENT
Títol 3	01	MOBILIARI ESTÀNDARD (E)
Títol 4	01	ADMINISTRATIU (EA)

NUM. CODI	UA	DESCRIPCIÓ	PREU	AMIDAMENT	IMPORT	
1	PQ7Z-EA01	u	EA01 - Subministrament i col.locació de Cadira amb pala d'escriptura i braços. Estructura de 4 potes fabricada amb tub d'acer de Ø 18 mm, amb un gruix de 2,5 mm als tubs davanters i 2 mm als posteriors, acabada amb pintura epoxi negra. Respatller perforat per un major confort tèrmic a l'usuari, facilitant la transpiració. Les seves formes arrodonides acullen la postura de manera suau, oferint un descans adequat. Fabricada en polipropilè. Dimensions totals - Alçada: entre 80-84 cm / Amplada: entre 52-58 cm / Fons: entre 52-58 cm. Dimensions aprox de la pala - Amplada: 23 cm / Fons: 33,5 cm. Pala d'escriptura de taulel Kompres de 13 mm de gruix i acabat gris. Apilable fins a 5 unitats (P - 25)	138,00	3,000	414,00
2	PQ7Z-EA02	u	EA02 - Subministrament i col.locació de cadira amb braços model XL (ample especial), de 58 cm d'amplada, 51 cm de fondària i 80 cm d'alçada total, amb alçada de seient de 46 cm, amb estructura i potes de fusta massissa de faig, acabat vernissat, respatller de contraplacat corbat de faig amb acabat tapissat; seient entapissat amb escuma de poliuretà sobre corretges elàstiques tensionades; braços integrats en la pròpia estructura; incloent protectors per a paviment, totalment acabada i col.locada. Dissenyada per a facilitar la mobilitat de les persones. (P - 26)	795,00	3,000	2.385,00
3	PQ7Z-EA03	u	EA03 - Suministrament de cadira d'oficina, amb rodes, de 5 radis, base d'alumini, mecanisme sincro, regulació d'alçada del seient amb pistó de gas, respatller amb regulació d'alçada i regulació lumbar, seient amb regulació de profunditat, braços 2D regulable en alçada i amplada. Tela ignífuga color a escollir (normalment negra). Sense capçal. La carcassa interior s'entapissa amb tela a l'elecció del client com pot ser la ignífuga M-1. El seient també està compost per una carcassa interior la missió de la qual és conferir la forma adequada al seient perquè s'adapti a la morfologia de l'usuari. La goma-escumeja del seient és de 55 mm de gruix i amb una densitat de 45 Kg/m³. (P - 27)	424,00	4,000	1.696,00
4	PQ7Z-EA04	u	EA04 - Suministrament de cadira apilable amb braços metàl·lics color a escollir. Cadira apilable en 10 unitats, amb braços amb carcassa de polipropilè, color a escollir per la DF, estructura d'acer blanc, de quatre potes. H: 80,4 cm. / A: 58,2 cm. / F: 54 cm. Ha de complir mitjançant certificació la norma UNE EN 13761. (P - 28)	156,45	6,000	938,70
5	PQ7Z-EA05	u	EA05 - Suministrament de cadira apilable sense braços color a escollir. Cadira apilable en 10 unitats, amb carcassa de polipropilè, color a escollir per la DF, estructura d'acer, de quatre potes. H: 80,4 cm. / A: 58,2 cm. / F: 54 cm. Ha de complir mitjançant certificació la norma UNE EN 13761. (P - 29)	121,80	29,000	3.532,20
6	PQ7Z-EA11	u	EA11 - Suministrament de taula operativa H740xL1600xP800 mm composta estructura de marc obert de secció quadrada de 50 mm, d'acer pintat amb pintura epoxi color a escollir acabat melaminat de 25mm de gruix, cantell d'ABS de 2mm. Inclou kit d'elctrificació de 4 endolls amb top acces amb la tapa del mateix acabat que el sobre de taula. Totalment acabada i preparada per al seu ús, incloent tots els elements necessaris per al correcte subministrament i muntatge. (P - 30)	583,80	3,000	1.751,40
7	PQ7Z-EA12	u	EA12 - Suministrament de taula operativa H740xL1400xP800 mm composta estructura de marc obert de secció quadrada de 50 mm, d'acer pintat amb pintura epoxi color a escollir acabat melaminat de 25mm de gruix, cantell d'ABS de 2mm. Inclou kit d'elctrificació de 4 endolls amb top acces amb la tapa del mateix acabat que el sobre de taula. Totalment acabada i preparada per al seu ús, incloent tots els elements necessaris per al correcte subministrament i muntatge. (P -	573,30	1,000	573,30

EUR

**PRESSUPOST**

\*

Data: 07/04/26

Pàg.: 2

8	PQ7Z-EA13	u	EA13 - Suministrament de taula operativa H740xL1200xP1200 mm composta estructura de marc obert de secció quadrada de 50 mm, d'acer pintat amb pintura epoxi color a escollir acabat melaminat de 25mm de gruix, cantell d'ABS de 2mm. Inclou kit d'elctrificació de 4 endolls amb top acces amb la tapa del mateix acabat que el sobre de taula. Totalment acabada i preparada per al seu ús, incloent tots els elements necessaris per al correcte subministrament i muntatge. (P - 31)	664,65	2,000	1.329,30
9	PQ7Z-EA21	u	EA21 - Buc de calaixos compost per estructura de xapa d'acer de 0,7 mm de gruix amb envoltant única sense unions vistes. De 3 calaixos amb rodes. Acabat color a escollir. Pintura electrostàtica; gruix de capa 90 micres. Protecció anti-oxidació. Tancament amb sistema anti-bolcada. Envoltant única sense unions vistes. Bombí amb clau posicionament d'obertura i tancament. Insonorització i suavitat en accions d'extracció i tancament. Rodes silencioses de seguretat amb fren rodes davanteres. Totalment acabat i preparat per al seu ús, incloent tots els elements necessaris per al correcte subministrament i muntatge. (P - 32)	311,85	4,000	1.247,40
10	PQ7Z-EA22	u	EA22 - Armari baix H750xL800xP420 mm compost per estructura: Laterals exteriors, posterior i sobre fabricats en xapa laminada en fred de 0,8 mm i de 1,2 mm als baixos, sòcol, suports anivelladors i suports inferiors de cargol. Laterals interiors fabricats en 0,8 mm, desmuntables i units a l'estructura mitjançant cargols de rosca, xapa zincats blanc. Els baixos inclouen 2 reforços que actuen com a suport pels anivelladors regulables interiors, per a un correcte assentament de la llibreria al terra. Portes de melamina de 19mm de gruix amb pany i clau, obertura de portes amb nansa. Inclou 1 prestatges metàl·lics aptes per penjar carpetes. Amb clau mestre. Amb tapa superior de melamina. (P - 34)	531,30	6,000	3.187,80
11	PQ7Z-EA23	u	EA23 - Armari alt H1980xL800xP420 mm compost per Estructura: Laterals exteriors, posterior i sobre fabricats en xapa laminada en fred de 0,8 mm i de 1,2 mm als baixos, sòcol, suports anivelladors i suports inferiors de cargol. Laterals interiors fabricats en 0,8 mm, desmuntables i units a l'estructura mitjançant cargols de rosca, xapa zincats blanc. Els baixos inclouen 2 reforços que actuen com a suport pels anivelladors regulables interiors, per a un correcte assentament de la llibreria al terra. Portes de melamina de 19mm de gruix amb pany i clau, obertura de portes amb nansa. Inclou 4 prestatges metàl·lics aptes per penjar carpetes. Amb clau mestre. Amb tapa superior de melamina. (P - 35)	780,15	3,000	2.340,45
12	PQ7Z-EA24	u	EA24: Subministre i col.locació d'Armari mixte mides totals H1630xL800xP420 mm compost per estructura metàl·lica, portes corredisses inferiors acabat METALIC XAPA i doble balda superior. Estructura: Laterals exteriors, posterior i sobre fabricats en xapa laminada en fred de 0,8 mm i de 1,2 mm als baixos, sòcol, suports anivelladors i suports inferiors de cargol. Laterals interiors fabricats en 0,8 mm, desmuntables i units a l'estructura mitjançant cargols de rosca, xapa zincats blanc. Els baixos inclouen 2 reforços que actuen com a suport pels anivelladors regulables interiors, per a un correcte assentament de la llibreria al sòl. Portes de xapa amb pany i clau. Inclou 3 prestatges metàl·lics aptes per penjar carpetes. Tot en color blanc. Amb clau mestre. Amb tapa superior de melamina. (P - 36)	696,15	4,000	2.784,60
13	PQ7Z-EA25	u	EA25: Armari mides totals H1630xL800xP420 mm compost per estructura metàl·lica, part inferior buida acabat METALIC XAPA i doble balda superior. Sense sòcol, fixat a laterals i a paret amb un espai lliure inferior inferior de 75 cm, apte per accedir a persones amb mobilitat reduïda. Estructura: Laterals exteriors, posterior i sobre fabricats en xapa laminada en fred de 0,8 mm. Laterals interiors fabricats en 0,8 mm, desmuntables i units a l'estructura mitjançant cargols de rosca, xapa zincats blanc. Inclou 1 prestatges metàl·lics aptes per penjar carpetes. Amb tapa superior de melamina. (P - 37)	696,15	4,000	2.784,60

<b>TOTAL</b>	<b>Títol 4</b>	<b>01.02.01.01</b>	<b>24.964,75</b>
--------------	----------------	--------------------	------------------

EUR

## PRESSUPOST

\*

Data: 07/04/26

Pàg.: 3

Obra	01	Pressupost 2602
Capítol	02	SUBMINISTRAMENT BANC DEL MOVIMENT
Títol 3	01	MOBILIARI ESTÀNDARD (E)
Títol 4	02	HIGIENE (EW)

NUM. CODI	UA	DESCRIPCIÓ	PREU	AMIDAMENT	IMPORT	
1	PQ7Z-EW01	u	EW01- Suministre i col.locació d'Armarí metàl·lic per a productes de neteja, compost de porta batent i baldes interiors. MT aprox: 1800mm (H)*400mm(A)*500mm(F) (P - 38)	363,43	2,000	726,86
2	PQ7Z-EW02	u	EW02- Suministre i col.locació de camilla de paret abatible motorizada, amb regulació d'alçada mitjançant motor elèctric i comandament amb cable. Inclou matalasset reversible amb dues dureses diferenciades, extraïble manualment per facilitar la neteja; barra de seguretat; safata de recollida d'aigua amb sortida integrada; respall amb tres posicions regulables i dues barres horitzontals de suport per al canvi de l'usuari. Estructura fabricada amb tubs d'acer soldats, acer inoxidable i alumini; cos de la camilla en ABS. Alimentació elèctrica 100-240 V ~ 50/60 Hz. Càrrega màxima admissible de 220 kg. Grau de protecció IPX6. Mides totals: H:1200xL1800xA925 mm (P - 39)	6.795,00	1,000	6.795,00
3	PQ90-EW03	u	EW03- Suministre i col.locació de Guixeta composta de mòdul i quatre portes en vertical amb pany i numeració de guixeta, per ambients humits. Acabat mòdul blanc i portes de fenòlic de 10 mm. Mides totals L405xP500xH1800 mm (P - 61)	707,02	2,000	1.414,04
4	PJ11C-EW04	u	EW04: Inodor per a persones amb ostomia d'alçada fixa. Amb inodor suspès, cisterna encastada i polsador de cisterna frontal en encimera amb acabat crom brillant. Moble complet en Solid Surface blanc (resina d'alta resistència, no porosa, antibacteriana i de fàcil neteja). Inclou mirall de seguretat, estor per al mirall, dosificador de sabó, penjador, portarrollos, lluminària LED i aixeta amb teleduxa. Cisterna de descàrrega de 3 i 6 l amb sistema neumàtic. (P - 7)	4.513,35	1,000	4.513,35
<b>TOTAL</b>	<b>Títol 4</b>	<b>01.02.01.02</b>			<b>13.449,25</b>	

Obra	01	Pressupost 2602
Capítol	02	SUBMINISTRAMENT BANC DEL MOVIMENT
Títol 3	01	MOBILIARI ESTÀNDARD (E)
Títol 4	03	MAGATZEM (EZ)

NUM. CODI	UA	DESCRIPCIÓ	PREU	AMIDAMENT	IMPORT	
1	PQ7Z-EZ11	u	EZ11- Suministre i col.locació de Mòdul inicial de prestatge picking càrrega pesada. Mòdul de L:1800, F:600, H:2000 cm de 2 nivells, amb estructura metàl·lica (muntats i travessers) i prestatge metàl·lic. Càrrega per nivell: 450 kg i càrrega per mòdul: 2250 kg. Muntat per mà d'obra especialitzada i entrega del certificat abans de la seva posada en servei. (P - 42)	542,37	5,000	2.711,85
2	PQ7Z-EZ12	u	EZ12- Suministre i col.locació de Mòdul extensió de prestatge picking càrrega pesada. Mòdul de L:1800, F:600, H:2000 cm de 2 nivells, amb estructura metàl·lica (muntats i travessers) i prestatge metàl·lic. Càrrega per nivell: 450 kg i càrrega per mòdul: 2250 kg. Muntat per mà d'obra especialitzada i entrega del certificat abans de la seva posada en servei. (P - 43)	437,79	7,000	3.064,53
3	PQ7Z-EZ13	u	EZ13- Subministrament i muntatge de doble mòdul d'estanteria metàl·lica per a emmagatzematge de llandes i cobertes pneumàtiques, formada per sistema d'estanteria ràpida universal amb prestatges de llarguers tubulars de secció ovalada, aptes per proporcionar suport estable i segur a pneumàtics i llandes. Conjunt amb 8 prestatges en total (4 per mòdul), regulables en alçada cada 33 mm, amb capacitat de càrrega màxima de 180 kg per prestatge. Inclou plaques d'anivellament. Dimensions totals aproximades de 2400 x 320 x 2000 mm (llargada x fondària x alçada). Sistema de muntatge senzill, sense	595,37	1,000	595,37

EUR

## PRESSUPOST

\*

Data: 07/04/26

Pàg.: 4

4	PQ7Z-EZ15	u	cargols ni femelles, d'elevada resistència i amb acabat inoxidable. Inclou subministrament, muntatge, col·locació i anivellació, totalment acabat i llest per al seu ús. (P - 44)	980,77	5,000	4.903,85
5	PQ7Z-EZ16	u	EZ15- Subministre i col.locació de Mòdul inicial de prestatge picking càrrega pesada. Mòdul de L:2700, F:1000, H:2500 cm de 2 nivells, amb estructura metàl·lica (muntats i travessers) i prestatge metàl·lic. Càrrega per nivell: 400 kg i càrrega per mòdul: 2250 kg. Muntat per mà d'obra especialitzada i entrega del certificat abans de la seva posada en servei. (P - 45)	767,03	2,000	1.534,06
6	PQ7Z-EZ17	u	EZ16- Subministre i col.locació de Mòdul extensió de prestatge picking càrrega pesada. Mòdul de L:2700, F:1000, H:2500 cm de 2 nivells, amb estructura metàl·lica (muntats i travessers) i prestatge metàl·lic. Càrrega per nivell: 400 kg i càrrega per mòdul: 2250 kg. Muntat per mà d'obra especialitzada i entrega del certificat abans de la seva posada en servei. (P - 46)	887,01	1,000	887,01
7	PQ7Z-EZ18	u	EZ17- Subministre i col.locació de Mòdul inicial prestatge Cantilever simple per emmagatzematge de càrregues de gran longitud, terre + 3 nivells. L:1000 F:1100 H:2500 mm. , amb estructura metàl·lica, braços regulables en alçada, base i muntants en acabat pregalvanitzat. Càrrega per braç: 250 kg. Muntat per mà d'obra especialitzada i entrega del certificat abans de la seva posada en servei. (P - 47)	603,99	1,000	603,99
8	PQ7Z-EZ19	u	EZ18- Subministre i col.locació de Mòdul extensió prestatge Cantilever simple per emmagatzematge de càrregues de gran longitud, terre + 3 nivells. L:1000 F:1100 H:2500 mm. , amb estructura metàl·lica, braços regulables en alçada, base i muntants en acabat pregalvanitzat. Càrrega per braç: 250 kg. Muntat per mà d'obra especialitzada i entrega del certificat abans de la seva posada en servei. (P - 48)	1.175,37	1,000	1.175,37
9	PQ7Z-EZ20	u	EZ19- Subministre i col.locació de Banc de treball professional de 182 cm d'amplada, acabat negre, amb panell posterior tipus paret d'armaris integrat. Inclou mòduls d'emmagatzematge amb compartiments oberts i calaixos tancables independentment. Equipat amb 4 rodes giratòries d'alta càrrega, 2 amb fre. Calaixos amb guies metàl·liques amb doble rodaments de boles i catifes antilliscants interiors. Tauler superior de fusta massissa de 40 mm de gruix. Incorporació de 2 nanses d'acer inoxidable per a maniobrabilitat. (P - 49)	443,30	2,000	886,60
10	PQ7Z-EZ21	u	EZ20- Subministre i col.locació de Armari prestatgeria metàl·lic amb 24 caixes d'emmagatzematge en PP (resistent a corrosió/agents químics febles), apilables i amb accés frontal. Caixes amb portaetiquetes frontal. Tapa superior amb placa MDF antipols. Dimensions: 850x1650x400 mm. Càrrega: 60 kg/prestatge, 480 kg total. Muntat per mà d'obra especialitzada i entrega del certificat abans de la seva posada en servei. (P - 50)	316,06	2,000	632,12
11	PQ7Z-EZ02	u	EZ21- Subministrament i col·locació de prestatgeria metàl·lica d'acer cincant per a ús exterior, model de 900 mm de longitud, 350 mm de fondària i 1.770 mm d'alçada, formada per estructura autoportant amb 5 prestatges, amb capacitat de càrrega de fins a 100 kg per prestatge, i peus regulables en alçada per a l'anivellament; incloent accessoris, elements de fixació, muntatge i col·locació, totalment acabada. Muntat per mà d'obra especialitzada i entrega del certificat abans de la seva posada en servei. (P - 51)	335,87	3,000	1.007,61
12	PQ7Z-EZ01	u	EZ02-Banc de treball professional de 155*61 cm regulable en alçada i amb rodes amb frens sota la base. Tauler de fusta massissa de 3cm de gruix. Alçada màxima 97 cm, alçada mínima 74 cm (P - 41)	830,37	1,000	830,37
			EZ01- Subministre i col.locació de taula de treball elevadora mòbil, amb capacitat de càrrega màxima de 500 kg, apta per a l'elevació de materials i eines fins a una alçada de treball ergonòmica. Característiques tècniques: estructura metàl·lica reforçada, plataforma elevadora de 160 x 80 cm, alçada mínima d'elevació de 31 cm i alçada màxima d'elevació de 91 cm. Dimensions totals aproximades de l'equip: 167 cm de llargada, 80 cm d'amplada i 98 cm d'alçada. Pes net aproximat de 136 kg. Equipada amb rodes de 127 mm de diàmetre per al seu desplaçament, amb sistema de bloqueig. Inclou tots els elements necessaris per al seu correcte funcionament, muntatge, comprovació i posada en servei. (P - 40)			

EUR

**PRESSUPOST**

\*

Data: 07/04/26

Pàg.: 5

NUM. CODI	UA	DESCRIPCIÓ	PREU	AMIDAMENT	IMPORT
13 PQ7Z-EZ22	u	EZ22- Subministre i col.locació de Mòdul inicial de prestatge picking càrrega pesada. Mòdul de L:2400, F:1000, H:2500 cm de 2 nivells, amb estructura metàl.lica (muntats i travessers) i prestatge metàl.lic. Càrrega per nivell: 400 kg i càrrega per mòdul: 2250 kg. Muntat per mà d'obra especialitzada i entrega del certificat abans de la seva posada en servei. (P - 52)	955,39	1,000	955,39
14 PQ7Z-EZ23	u	EZ23- Subministre i col.locació de Mòdul extensió de prestatge picking càrrega pesada. Mòdul de L:2400, F:1000, H:2500 cm de 2 nivells, amb estructura metàl.lica (muntats i travessers) i prestatge metàl.lic. Càrrega per nivell: 400 kg i càrrega per mòdul: 2250 kg. Muntat per mà d'obra especialitzada i entrega del certificat abans de la seva posada en servei. (P - 53)	767,03	8,000	6.136,24
15 PQ7Z-EZ24	u	EZ24- Subministre i col.locació de Ganxo universal fixat a paret, fabricat en tub zincat folrat per penjar objectes. Dimensions: diam: 16*Long: 285 mm (P - 54)	22,98	15,000	344,70
16 PQ7Z-EZ25	u	EZ25- Subministre i col.locació de Mòdul inicial de prestatge picking càrrega pesada. Mòdul de L:2400, F:400, H:2000 cm de 4 nivells, amb estructura metàl.lica (muntats i travessers) i prestatge metàl.lic. Càrrega per nivell: 400 kg i càrrega per mòdul: 2250 kg. Muntat per mà d'obra especialitzada i entrega del certificat abans de la seva posada en servei. (P - 55)	612,79	2,000	1.225,58
17 PQ7Z-EZ26	u	EZ26- Subministre i col.locació de Mòdul inicial prestatge Cantilever simple per emmagatzematge de càrregues de gran longitud, terre + 3 nivells. L:1200 F:1100 H:2500 mm. , amb estructura metàl.lica, braços regulables en alçada, base i muntants en acabat pregalvanitzat. Càrrega per braç: 250 kg. Muntat per mà d'obra especialitzada i entrega del certificat abans de la seva posada en servei. (P - 56)	937,01	1,000	937,01
18 PQ7Z-EZ27	u	EZ27- Subministre i col.locació de Mòdul extensió prestatge Cantilever simple per emmagatzematge de càrregues de gran longitud, terre + 3 nivells. L:1200 F:1100 H:2500 mm. , amb estructura metàl.lica, braços regulables en alçada, base i muntants en acabat pregalvanitzat. Càrrega per braç: 250 kg. Muntat per mà d'obra especialitzada i entrega del certificat abans de la seva posada en servei. (P - 57)	691,22	2,000	1.382,44

<b>TOTAL</b>	<b>Títol 4</b>	<b>01.02.01.03</b>	<b>29.814,09</b>
--------------	----------------	--------------------	------------------

Obra	01	Pressupost 2602
Capítol	02	SUBMINISTRAMENT BANC DEL MOVIMENT
Títol 3	01	MOBILIARI ESTÀNDARD (E)
Títol 4	04	REQUERIMENTS I AJUDES D'INSTAL.LACIONS I SERVEIS

NUM. CODI	UA	DESCRIPCIÓ	PREU	AMIDAMENT	IMPORT
1 PQ7Z-AJ00	u	Ajudes per a la connexió del cablejat amb la safata de les taules operatives del mobiliari (P - 0)	450,00	1,000	450,00
2 PQ7Z-AJ01	u	Ajudes per a l'ajust de les prestatgeries (P - 0)	800,00	1,000	800,00

<b>TOTAL</b>	<b>Títol 4</b>	<b>01.02.01.04</b>	<b>1.250,00</b>
--------------	----------------	--------------------	-----------------

Obra	01	Pressupost 2602
Capítol	02	SUBMINISTRAMENT BANC DEL MOVIMENT
Títol 3	03	EQUIPAMENT INDUSTRIAL (I)
Títol 4	01	ELECTRODOMÈSTICS (IT)

NUM. CODI	UA	DESCRIPCIÓ	PREU	AMIDAMENT	IMPORT
1 PQ8Z-IT01	u	IT01 - Màquina de rentar roba professional-12 kg: - Bomba, 220-240 V/50 Hz/1ph con N, 2,0 kw, Panell de control / número de programes 5, Panell frontal d'acer inoxidable / blau focs, i part superior acer inoxidable. Mides 686xP765x1098 mm (P - 58)	3.672,00	1,000	3.672,00

EUR

**PRESSUPOST**

\*

Data: 07/04/26

Pàg.: 6

NUM. CODI	UA	DESCRIPCIÓ	PREU	AMIDAMENT	IMPORT
2 PQ8Z-IT10	u	IT10 - Frigorífic 1 porta amb bioFresh, classe d'eficiència energètica C, de volum total 382 l nivell de soroll 34 dB (A), porta i laterals en steelfinish i dimensions exteriors en cm: 185,5/59,7/67,5 (P - 59)	1.551,35	1,000	1.551,35
3 PQ8Z-IT11	u	IT11 - Microones lliure instal.lació de 800W, 5 potències i programes, 20L i acabat en hacer inoxidable (P - 60)	127,63	1,000	127,63

<b>TOTAL</b>	<b>Títol 4</b>	<b>01.02.03.01</b>	<b>5.350,98</b>
--------------	----------------	--------------------	-----------------

Obra	01	Pressupost 2602
Capítol	02	SUBMINISTRAMENT BANC DEL MOVIMENT
Títol 3	04	COMPLEMENTES (C)
Títol 4	01	ACCESSORIS (CM)

NUM. CODI	UA	DESCRIPCIÓ	PREU	AMIDAMENT	IMPORT
1 PQ2Z-CM01	u	CM01 - Paraigüer de construcció metàl.lica de gran capacitat per paraigües llargs i plegables. Conté dos espais. Disposa de cubeta inoxidable resistent a l'aigua. Disponible en blanc i antracita. (P - 14)	170,10	1,000	170,10
2 PQ7Z-CM02	u	CM02 - Tauler d'anuncis, de dimensions 100x150 cm, amb base de suro entapissada amb tela de malla ignífuga M1, emmarcada amb perfil d'alumini anoditzat plata mat i cantells arrodonits. (P - 17)	582,20	2,000	1.164,40
3 PQ2Z-CM03	u	CM03 - Contenidor de PVC de 90L sense tapa (P - 15)	65,13	3,000	195,39
4 PQ7Z-CM04	u	CM04 - Pissarra blanca antireflectant emmarcada al biaix amb perfil d'alumini anoditzat en color plata mat, de dimensions 150X120cm, amb superfície magnètica d'acer vitrificat a 800 °, ambgarantia de per vida, retolable en sec. Inclou caixetí reposa retoladors de 30 cm amb suport d'alumini. Per penjar. (P - 18)	341,25	1,000	341,25
5 PQ2Z-CM05	u	CM05 - Paperera metàl.lica rodona amb nanses de dimensions 21 cm de diàmetre i 32 cm d'alçada amb capacitat per a 12 litres (P - 16)	23,71	5,000	118,55
6 PJ4Z-CM06	u	CM06 -Barres abatibles de gir vertical amb portarotlles, fabricades amb tub de diàmetre 32 mm, per col·locar al costat del vàter. (P - 8)	217,35	4,000	869,40
7 PJ4Z-CM07	u	CM07 -Cubell d'escombraries rodó amb pedal, de 30 litres de capacitat, diàmetre 29 cm i alçada 65 cm, de disseny compacte, acabat en acer inoxidable, amb tapa bloquejable en posició vertical i contenidor interior extraïble de plàstic. (P - 9)	49,68	1,000	49,68

<b>TOTAL</b>	<b>Títol 4</b>	<b>01.02.04.01</b>	<b>2.908,77</b>
--------------	----------------	--------------------	-----------------

Obra	01	Pressupost 2602
Capítol	02	SUBMINISTRAMENT BANC DEL MOVIMENT
Títol 3	04	COMPLEMENTES (C)
Títol 4	02	HIGIENE (CW)

NUM. CODI	UA	DESCRIPCIÓ	PREU	AMIDAMENT	IMPORT
1 PQ7Z-CW01	u	CW01 - Carro de neteja amb doble cubell de 18 litres amb escorredor - premsa i dos suports per a mopa. Rodes posteriors giratòries.Dimensions: Alç.: 1000 x Ampl.: 545 x Prof.: 1300 mm.Pes: 18,10 kg. (P - 19)	467,41	1,000	467,41
2 PQ7Z-CW11	u	CW11 - Cubell ecològic de pedal triple, fabricat en acer inoxidable, amb tapa de polipropilè. Equipat amb tres cubetes interiors extraïbles per a fàcil neteja, de capacitat 15+15+15 litres. Incorpora tres pedals independents accionats amb el peu per a obertura automàtica de la tapa sense ús de les mans. Amb identificació per colors a la base per facilitar la separació i reciclatge ordenat de residus. Mesures: 34x60,5x48,5cm (P - 20)	115,69	1,000	115,69
3 PQ7Z-CW12	u	CW12 - Dispensador de paper en bobina manual per fixar a la paret, en acer inoxidable AISI 304, acabat brillant. Admet rotlles de paper dels formats més habituals tant de paper continu com pre-tallat, amb un diàmetre màxim de 270 mm. Disseny robust, compacte i antivandàlic, adequat per a lavabos de gran afluència, cuines,	140,93	2,000	281,86

EUR

**PRESSUPOST**

\*

Data: 07/04/26

Pàg.: 7

		consultoris mèdics, etc. Model apte per a connectivitat. Incorpora un fre per optimitzar la dispensació de paper. El dispensador de paper higiènic disposa d'un sistema d'obertura superior antivandàlic que s'obre amb una clau especial subministrada. (P - 21)				
4	PQ7Z-CW13	u	CW13 - Cubeta sanitària circular d'acer aisi 430, de 12 l de capacitat. accionament amb pedal. adequada per a banys de freqüència alta. tapa silenciosa i sense olors. cubeta interior de polipropilè amb nansa metàl·lica (P - 22)	40,65	2,000	81,30
5	PQ7Z-CW14	u	CW14 - Escombreta de bany d'acer Aisi304 amb tapa plana acabat satinat, escombreta interior en color negre. Interior de polipropilè negre. Mides H390mm x 90mm de diàmetre. (P - 23)	63,18	2,000	126,36
6	PQ7Z-CW15	u	CW15 - Dosificador de sabó líquid a paret de 500 ml de capacitat. Accessori fabricat amb acer inoxidable. (P - 24)	59,39	2,000	118,78
7	PJ4Z-CW17	u	CW17- Estenedor de paret plegable, amb 8 varetes per al penjat de roba, de 8 mm de diàmetre cadascuna, amb una longitud total de tendit de 9,2 m. Fabricat en alumini i acer d'alta qualitat, resistent a la corrosió i apte per a ambients humits i ús exterior. Dimensions aproximades: 116 x 50 x 10 cm. Alçada de tancament respecte a la paret: 57 cm. Capacitat de càrrega superior a 10 kg de roba. Inclou tots els elements necessaris per al correcte muntatge i fixació, completament instal·lat i en funcionament. (P - 10)	91,65	2,000	183,30

<b>TOTAL</b>	<b>Títol 4</b>	<b>01.02.04.02</b>	<b>1.374,70</b>
--------------	----------------	--------------------	-----------------

Obra	01	Pressupost 2602
Capítol	02	SUBMINISTRAMENT BANC DEL MOVIMENT
Títol 3	05	INSTAL·LACIONS TECNOLÒGIQUES (T)
Títol 4	01	AUDIOVISUALS (TV)

NUM. CODI	UA	DESCRIPCIÓ	PREU	AMIDAMENT	IMPORT	
1	PP1Z-TV01	u	TV01 - Pantalla tàctil interactiva 75'' amb panell IPS i resolució 4K UHD, apta per a orientació vertical i/o horitzontal, amb tacte multipunt de 16 punts, funcions d' anotació ultraprecisa i escriptura manual, així com funcions de captura i capa. Pantalla amb recobriments antibacterià que limita la proliferació de bacteris. Amb 2 altaveus integrats de 10 W, nivell de brillantor mínim de 400 cd/m <sup>2</sup> i angle de visió 178° horitzontal i vertical. Equip amb sistema operatiu integrat Tizen 6.5 / Android, navegador d'internet incorporat i estructura robusta amb pel·lícula exclusiva irrompible. Compatible amb compartició de continguts des de PC, mòbil o tauleta (Miracast i AirPlay 2), amb funció SmartView+ (visualització simultània de fins a 6 pantalles, amb possibilitat de connexió de fins a 50 dispositius) i MagicINFO per a transmissió de continguts i alertes directament a la pantalla. Amb emmagatzematge intern de 16 GB. Alimentació AC 100-240 V, 50/60 Hz, consum màxim 250 W, consum en ús normal 150 W i en espera 0,5 W. Connexions i interfícies: 3 HDMI, 3 USB, Mini Jack, RJ45, RS232, DisplayPort i Micro USB, i connexions sense fils Wi-Fi i Bluetooth. Compatible amb muntatge VESA 800 x 400 mm. Dimensions aproximades 1670 x 981,4 x 90,7 mm i pes 44,5 kg. Inclou elements de fixació, instal·lació, anivellació, configuració i comprovació final de funcionament. (P - 11)	1.937,92	2,000	3.875,84
2	PP1Z-TV02	u	TV02 - Suport de paret per a pantalles de 55'' a 80'', apte per a instal·lació en espais públics, amb mecanisme de bloqueig antirroboratori mitjançant cadenat. Capacitat de càrrega mínima fins a 75 kg, compatible amb estàndard VESA 600 x 400 mm, per a orientació horitzontal. Inclou elements de fixació, muntatge, nivellació i comprovació final de correcta instal·lació. (P - 12)	167,00	1,000	167,00
3	PP1Z-TV03	u	TV03 - Suport mòbil professional per a pantalla interactiva/monitor, d'ús intensiu, apte per a sales de reunions, conferències o aules de formació, amb sistema de rotació 90° (orientació vertical/horitzontal) i inclinació ergonòmica de 5° per facilitar la escriptura i la interacció. Equip amb gestió integrada de cablejat a la columna i compartiment	1.516,58	1,000	1.516,58

EUR

**PRESSUPOST**

\*

Data: 07/04/26

Pàg.: 8

per allotjar regleta d'alimentació, per mantenir els cables ocults i ordenats i millorar la seguretat. Inclou muntatge, fixacions, ajustos i verificació final de funcionament. (P - 13)

<b>TOTAL</b>	<b>Títol 4</b>	<b>01.02.05.01</b>	<b>5.559,42</b>
--------------	----------------	--------------------	-----------------

Obra	01	Pressupost 2602
Capítol	02	SUBMINISTRAMENT BANC DEL MOVIMENT
Títol 3	06	SENYALÍSTICA (S)
Títol 4	01	INTERIOR (SI)

NUM. CODI	UA	DESCRIPCIÓ	PREU	AMIDAMENT	IMPORT	
1	PBBZ-SI01	u	SI01 - Subministrament i muntatge de senyalística de directori general format per lletres de 2 cm d'altura tallades en vinil de 5 micres qualitat MAC TAC/EXIS de color a definir per DF. Tipografia Trade Gothic Bold2 pels títols de planta. Tipografia Trade Gothic pels títols d'espais. Retolació d'acord amb definició d'espais a determinar (P - 1)	360,00	1,000	360,00
2	PBBZ-SI02	u	SI02 - Subministrament i muntatge de senyalística de directoris generals i direccionals formats per llebres de 2 cm d'altura tallades en vinil de 5 micres, qualitat MAC TAC/EXIS de color a definir per DF. Tipografia Trade Gothic Bold2 pels títols de planta. Tipografia Trade Gothic pels títols d'espais. Retolació d'acord amb definició d'espais a determinar (P - 2)	190,00	3,000	570,00
3	PBBZ-SI03	u	SI03 - Subministrament i muntatge de text indicatiu sales formats per lletres de 4 cm d'altura tallades en vinil de 5 micres, qualitat MAC TAC/EXIS de color a definir per DF. Tipografia Trade Gothic. Retolació d'acord amb definició d'espais a determinar (P - 3)	20,00	15,000	300,00
4	PBBZ-SI04	u	SI04 - Subministrament i muntatge de pictogrames formats per icones de 15 cm d'altura tallades en vinil de 5 micres, qualitat MAC TAC/EXIS de color a definir per DF (P - 4)	20,00	16,000	320,00

<b>TOTAL</b>	<b>Títol 4</b>	<b>01.02.06.01</b>	<b>1.550,00</b>
--------------	----------------	--------------------	-----------------

Obra	01	Pressupost 2602
Capítol	02	SUBMINISTRAMENT BANC DEL MOVIMENT
Títol 3	06	SENYALÍSTICA (S)
Títol 4	02	EXTERIOR (SX)

NUM. CODI	UA	DESCRIPCIÓ	PREU	AMIDAMENT	IMPORT	
1	PBBZ-SX01	u	SX01 - Subministrament i muntatge de peça d'alumini de 45 cm d'alçada de color vermell Pantone 186C i negre la franja lateral esquerra, amb textos de color blanc i negre i logotips Ajuntament de Barcelona. Veure més detall d'elements al manual gràfic de senyalització d'equipaments públics de l'Ajuntament de Barcelona (P - 5)	840,00	1,000	840,00
2	PBBZ-SX02	u	SX02 - Subministrament i muntatge de placa institucional del sistema públic, de color gris RAL 7038, de mides 450 x 450 mm, format per planxa d'acer esmaltat al foc a 850°C o alumini oxilcat, retolació mitjançant serigrafia amb tintes de dos components amb quatre plegaments a 90° de 20 mm, marc format per perfils angulars de 20x20x2 mm d'acer laminat en fred i galvanitzats. El mar se subjecta al parament vertical amb cargols de cabota plana, tacs de PVC i volanderes separadores d'acer. Veure més detall d'elements al manual gràfic de senyalització d'equipaments públics de l'Ajuntament de Barcelona (P - 6)	185,00	1,000	185,00

<b>TOTAL</b>	<b>Títol 4</b>	<b>01.02.06.02</b>	<b>1.025,00</b>
--------------	----------------	--------------------	-----------------

EUR

**PRESSUPOST**

\*

Data: 07/04/26

Pàg.: 9

---

(\*) Branques incompletes

**AP 5.5. Resum del pressupost de subministrament**

**RESUM DE PRESSUPOST**

Data: 07/04/26

Pàg.: 1

NIVELL 4 : Títol 4			Import	%
Títol 4	01.02.01.01	ADMINISTRATIU (EA)	24.964,75	28,61
Títol 4	01.02.01.02	HIGIENE (EW)	13.449,25	15,42
Títol 4	01.02.01.03	MAGATZEM (EZ)	29.814,09	34,17
Títol 4	01.02.01.04	REQUERIMENTS I AJUDES D'INSTAL·LACIONS I SERVEIS	1.250,00	1,43
<b>Títol 3</b>	<b>01.02.01</b>	<b>MOBILIARI ESTÀNDARD (E)</b>	<b>69.478,09</b>	<b>79,63</b>
Títol 4	01.02.03.01	ELECTRODOMÈSTICS (IT)	5.350,98	6,13
<b>Títol 3</b>	<b>01.02.03</b>	<b>EQUIPAMENT INDUSTRIAL (I)</b>	<b>5.350,98</b>	<b>6,13</b>
Títol 4	01.02.04.01	ACCESSORIS (CM)	2.908,77	3,33
Títol 4	01.02.04.02	HIGIENE (CW)	1.374,70	1,58
<b>Títol 3</b>	<b>01.02.04</b>	<b>COMPLEMENTS (C)</b>	<b>4.283,47</b>	<b>4,91</b>
Títol 4	01.02.05.01	AUDIOVISUALS (TV)	5.559,42	6,37
<b>Títol 3</b>	<b>01.02.05</b>	<b>INSTAL·LACIONS TECNOLÒGIQUES (T)</b>	<b>5.559,42</b>	<b>6,37</b>
Títol 4	01.02.06.01	INTERIOR (SI)	1.550,00	1,78
Títol 4	01.02.06.02	EXTERIOR (SX)	1.025,00	1,17
<b>Títol 3</b>	<b>01.02.06</b>	<b>SENYALÍSTICA (S)</b>	<b>2.575,00</b>	<b>2,95</b>
			<b>87.246,96</b>	<b>100,00</b>
NIVELL 3 : Títol 3			Import	%
Títol 3	01.02.01	MOBILIARI ESTÀNDARD (E)	69.478,09	79,63
Títol 3	01.02.02	MOBILIARI A MIDA (M)	0,00	0,00
Títol 3	01.02.03	EQUIPAMENT INDUSTRIAL (I)	5.350,98	6,13
Títol 3	01.02.04	COMPLEMENTS (C)	4.283,47	4,91
Títol 3	01.02.05	INSTAL·LACIONS TECNOLÒGIQUES (T)	5.559,42	6,37
Títol 3	01.02.06	SENYALÍSTICA (S)	2.575,00	2,95
<b>Capítol</b>	<b>01.02</b>	<b>SUBMINISTRAMENT BANC DEL MOVIMENT</b>	<b>87.246,96</b>	<b>100,00</b>
			<b>87.246,96</b>	<b>100,00</b>
NIVELL 2 : Capítol			Import	%
Capítol	01.02	SUBMINISTRAMENT BANC DEL MOVIMENT	87.246,96	100,00
<b>Obra</b>	<b>01</b>	<b>Pressupost 2602</b>	<b>87.246,96</b>	<b>100,00</b>
			<b>87.246,96</b>	<b>100,00</b>
NIVELL 1 : Obra			Import	%
Obra	01	Pressupost 2602	87.246,96	100,00
			<b>87.246,96</b>	<b>100,00</b>

euros

**PRESSUPOST D'EXECUCIÓ PER CONTRACTE**

Pàg. 1

PRESSUPOST D'EXECUCIÓ MATERIAL.....	87.246,96
<b>Subtotal</b>	<b>87.246,96</b>
21 % IVA SOBRE 87.246,96.....	18.321,86
<b>TOTAL PRESSUPOST PER CONTRACTE</b>	<b>€ 105.568,82</b>

Aquest pressupost d'execució per contracte puja a

( CENT CINC MIL CINC-CENTS SEIXANTA-VUIT EUROS AMB VUITANTA-DOS CÈNTIMS )

**AP 5.6. Últim full del subministrament**

**RESUM DE PRESSUPOST**

Data: 07/04/26

Pàg.: 1

NIVELL 4 : Títol 4			Import	%
Títol 4	01.02.01.01	ADMINISTRATIU (EA)	24.964,75	28,61
Títol 4	01.02.01.02	HIGIENE (EW)	13.449,25	15,42
Títol 4	01.02.01.03	MAGATZEM (EZ)	29.814,09	34,17
Títol 4	01.02.01.04	REQUERIMENTS I AJUDES D'INSTAL·LACIONS I SERVEIS	1.250,00	1,43
<b>Títol 3</b>	<b>01.02.01</b>	<b>MOBILIARI ESTÀNDARD (E)</b>	<b>69.478,09</b>	<b>79,63</b>
Títol 4	01.02.03.01	ELECTRODOMÈSTICS (IT)	5.350,98	6,13
<b>Títol 3</b>	<b>01.02.03</b>	<b>EQUIPAMENT INDUSTRIAL (I)</b>	<b>5.350,98</b>	<b>6,13</b>
Títol 4	01.02.04.01	ACCESSORIS (CM)	2.908,77	3,33
Títol 4	01.02.04.02	HIGIENE (CW)	1.374,70	1,58
<b>Títol 3</b>	<b>01.02.04</b>	<b>COMPLEMENTS (C)</b>	<b>4.283,47</b>	<b>4,91</b>
Títol 4	01.02.05.01	AUDIOVISUALS (TV)	5.559,42	6,37
<b>Títol 3</b>	<b>01.02.05</b>	<b>INSTAL·LACIONS TECNOLÒGIQUES (T)</b>	<b>5.559,42</b>	<b>6,37</b>
Títol 4	01.02.06.01	INTERIOR (SI)	1.550,00	1,78
Títol 4	01.02.06.02	EXTERIOR (SX)	1.025,00	1,17
<b>Títol 3</b>	<b>01.02.06</b>	<b>SENYALÍSTICA (S)</b>	<b>2.575,00</b>	<b>2,95</b>
			<b>87.246,96</b>	<b>100,00</b>
NIVELL 3 : Títol 3			Import	%
Títol 3	01.02.01	MOBILIARI ESTÀNDARD (E)	69.478,09	79,63
Títol 3	01.02.02	MOBILIARI A MIDA (M)	0,00	0,00
Títol 3	01.02.03	EQUIPAMENT INDUSTRIAL (I)	5.350,98	6,13
Títol 3	01.02.04	COMPLEMENTS (C)	4.283,47	4,91
Títol 3	01.02.05	INSTAL·LACIONS TECNOLÒGIQUES (T)	5.559,42	6,37
Títol 3	01.02.06	SENYALÍSTICA (S)	2.575,00	2,95
<b>Capítol</b>	<b>01.02</b>	<b>SUBMINISTRAMENT BANC DEL MOVIMENT</b>	<b>87.246,96</b>	<b>100,00</b>
			<b>87.246,96</b>	<b>100,00</b>
NIVELL 2 : Capítol			Import	%
Capítol	01.02	SUBMINISTRAMENT BANC DEL MOVIMENT	87.246,96	100,00
<b>Obra</b>	<b>01</b>	<b>Pressupost 2602</b>	<b>87.246,96</b>	<b>100,00</b>
			<b>87.246,96</b>	<b>100,00</b>
NIVELL 1 : Obra			Import	%
Obra	01	Pressupost 2602	87.246,96	100,00
			<b>87.246,96</b>	<b>100,00</b>

euros

**PRESSUPOST D'EXECUCIÓ PER CONTRACTE**

Pàg. 1

PRESSUPOST D'EXECUCIÓ MATERIAL.....	87.246,96
<b>Subtotal</b>	<b>87.246,96</b>
21 % IVA SOBRE 87.246,96.....	18.321,86
<b>TOTAL PRESSUPOST PER CONTRACTE</b>	<b>€ 105.568,82</b>

Aquest pressupost d'execució per contracte puja a

( CENT CINC MIL CINC-CENTS SEIXANTA-VUIT EUROS AMB VUITANTA-DOS CÈNTIMS )

**AP 5.7. Pressupost pel coneixement de l'Administració**

<b>PEC Pressupost total d'execució per contracte</b>	
PRESSUPOST D'EXECUCIÓ MATERIAL - PEM	<b>87.246,96 €</b>
IMPOST SOBRE EL VALOR AFEGIT - IVA 21%	<b>18.321,86 €</b>
<b>PRESSUPOST CONTACTE - PEC AMB IVA</b>	<b>105.568,82 €</b>
<b>Altres despeses associades al projecte (amb IVA inclòs)</b>	
<b>Total altres despeses associades al projecte (amb IVA inclòs)</b>	
<b>PCA - Pressupost per al Coneixement de l'Administració (PEC amb IVA inclòs + Altres despeses associades al projecte amb IVA inclòs)</b>	<b>105.568,82 €</b>

**IV PC PLEC DE CONDICIONS**

Els mobles compliran les normatives d'adaptabilitat i seguretat i les que regeixen per aquest tipus d'equipament públic, en especial les establertes per l'Ajuntament de Barcelona. Igualment complirà les normatives vigents de seguretat i salut en el treball, accessibilitat i utilització i comportament davant del foc per a edificis residencial públic.

El mobiliari haurà de complir una sèrie de criteris conceptuals i de disseny generals:

- Funcionalitat. Prioritzar sempre que siguin elements necessaris i útils per a les activitats que es desenvoluparan al centre.
- Disseny. La forma, els materials i els colors dels materials han d'estar en consonància amb les característiques de l'edifici. El contrast de colors és important.
- Qualitat de materials i accessoris. De forma que perdurin en el temps requerint poc manteniment. També han de ser fàcils de netejar i lleugers per al seu desplaçament.
- Resistència. El mobiliari ha de ser altament resistent, ergonòmic i còmode.
- Seguretat. Ha de complir les normatives vigents i que no resultin perillosos per a l'usuari.V

**DN 7 Aplicació de normativa**

## **B MATERIALS I COMPOSTOS**

### **BQ MATERIALS PER A EQUIPAMENTS FIXOS**

#### **BQ7 MOBILIARI**

##### **BQ72 MÒDUL DE MOBLE**

BQ72EA01 - EA01 - Suministrament i col·locació de cadira amb pala d'escriptura i braços. Estructura de 4 potes fabricada amb tub d'acer de Ø 18 mm, amb un gruix de 2,5 mm als tubs davanters i 2 mm als posteriors, acabada amb pintura epoxi negra. Respatller perforat per un major confort tèrmic a l'usuari, facilitant la transpiració. Les seves formes arrodonides acullen la postura de manera suau, oferint un descans adequat. Fabricada en polipropilè. Dimensions totals – Alçada: 81 cm / Amplada: 56 cm / Fons: 42 cm. Dimensions de la pala – Amplada: 23 cm / Fons: 33,5 cm. Pala d'escriptura de tauler Kompres de 13 mm de gruix i acabat gris. Apilable fins a 5 unitats.

EA01 – Subministrament i col·locació de cadira amb pala d'escriptura i braços

#### **1. Definició de la unitat d'obra**

Subministrament i col·locació de cadira amb pala d'escriptura lateral i braços integrats, apta per a ús en aules, sales de formació o espais polivalents.

Cadira amb estructura fixa de quatre potes fabricada amb tub d'acer de Ø 18 mm, amb gruix de 2,5 mm als tubs davanters i 2 mm als posteriors, acabada amb pintura epoxi de color negre.

Seient i respatller fabricats en polipropilè, amb respatller perforat per millorar el confort tèrmic i facilitar la transpiració. Disseny amb formes arrodonides que afavoreixen una postura ergonòmica i confortable.

Pala d'escriptura lateral incorporada, fabricada amb tauler tipus Kompres de 13 mm de gruix, acabat color gris.

Dimensions totals aproximades:

Alçada: 81 cm

Amplada: 56 cm

Fons: 42 cm

Dimensions de la pala:

Amplada: 23 cm

Fons: 33,5 cm

Cadira apilable fins a 5 unitats.

Inclou tots els elements, ferratges i accessoris necessaris per al correcte muntatge i funcionament.

Unitat d'obra totalment subministrada, muntada i col·locada en la seva ubicació definitiva.

#### **2. Condicions tècniques dels materials**

Estructura metàl·lica de tub d'acer Ø 18 mm.

Gruix dels tubs:

Davanters: 2,5 mm

Posteriors: 2 mm

Acabat amb pintura epoxi negra aplicada al forn, resistent a cops i abrasió.

Seient i respatller de polipropilè injectat d'alta resistència.

Respatller perforat per afavorir la ventilació.

Pala d'escriptura de tauler Kompres de 13 mm de gruix, amb cantells acabats i superfície resistent al desgast.

Tacs o topalls antilliscants a les potes per protegir el paviment.

Capacitat d'apilament mínim de 5 unitats sense comprometre l'estabilitat.

No s'admetran defectes d'acabat, irregularitats superficials ni elements inestables.

#### **3. Condicions d'execució**

Transport fins a l'obra.

Muntatge de la pala d'escriptura si es subministra desmuntada.

Col·locació en la ubicació indicada per la direcció facultativa.

Verificació d'estabilitat i correcta fixació dels elements.

Retirada d'emballatges i neteja final.

No es consideraran acceptades les unitats que presentin defectes, oscil·lacions o desperfectes en acabats.

#### **4. Amidament**

S'amidarà per unitat (u) de cadira amb pala d'escriptura completament subministrada i col·locada.

#### **5. Abonament**

El preu unitari inclou:

Subministrament de la cadira completa.

Transport fins a obra.

Muntatge i col·locació.

Tacs protectors i accessoris.

Mitjans auxiliars.

Neteja final.

No serà objecte d'abonament independent cap element necessari per al correcte funcionament del conjunt.

6. Normativa d'aplicació

Normativa UNE-EN aplicable a mobiliari d'ús col·lectiu.

Reglament de Prevenció de Riscos Laborals vigent.

Normativa de seguretat i estabilitat aplicable a mobiliari per a espais públics o docents, si escau.

---

## **BQ MATERIALS PER A EQUIPAMENTS FIXOS**

### **BQ7 MOBILIARI**

#### **BQ72 MÒDUL DE MOBLE**

BQ72EA03 - EA03 - Suministrament de cadira d'oficina, amb rodes, de 5 radis, base d'alumini, mecanisme síncro, regulació d'alçada del seient amb pistó de gas, respall amb regulació d'alçada i regulació lumbar, seient amb regulació de profunditat, braços 2D regulable en alçada i amplada. Tela ignífuga color a escollir (normalment negre). Sense capçal. La carcassa interior s'entapissa amb tela a l'elecció del client com pot ser la ignífuga M-1. El seient també està compost per una carcassa interior la missió de la qual és conferir la forma adequada al seient perquè s'adapti a la morfologia de l'usuari. La goma-escumeja del seient és de 55 mm de gruix i amb una densitat de 45 Kg/m<sup>3</sup>.  
EA03 – Subministrament i col·locació de cadira d'oficina ergonòmica amb rodes

##### 1. Definició de la unitat d'obra

Subministrament i col·locació de cadira d'oficina ergonòmica giratòria, amb base de cinc radis amb rodes, destinada a ús intensiu en entorns administratius o tècnics.

Cadira equipada amb:

Base d'alumini de 5 radis amb rodes.

Mecanisme síncro amb regulació sincronitzada de seient i respall.

Regulació d'alçada del seient mitjançant pistó de gas.

Respall amb regulació d'alçada i regulació lumbar.

Seient amb regulació de profunditat.

Braços 2D regulables en alçada i amplada.

Sense capçal.

Seient i respall entapissats amb tela ignífuga, color a escollir per la direcció facultativa (habitualment negre). La carcassa interior s'entapissarà amb tela ignífuga classificació M-1 o equivalent, a elecció del client.

El seient incorpora carcassa interior conformada ergonòmicament per adaptar-se a la morfologia de l'usuari. Escuma del seient de 55 mm de gruix amb densitat mínima de 45 kg/m<sup>3</sup>.

Unitat d'obra totalment subministrada, muntada i col·locada en la seva ubicació definitiva.

##### 2. Condicions tècniques dels materials

Base d'alumini polit o acabat equivalent d'alta resistència.

Rodes aptes per a paviment interior (dur o tou segons indicació de projecte).

Pistó de gas amb certificació de seguretat vigent.

Mecanisme síncro amb sistema de bloqueig en diverses posicions.

Respall amb suport lumbar regulable en alçada.

Seient amb sistema de translació per regulació de profunditat.

Braços 2D amb regulació independent en alçada i amplada.

Carcassa interior de seient i respall amb disseny ergonòmic.

Escuma de poliuretà flexible de 55 mm de gruix mínim i densitat 45 kg/m<sup>3</sup>.

Entapissat amb tela ignífuga classificació M-1 o equivalent, resistent a l'abrasió i d'ús intensiu.

No s'admetran defectes d'acabat, sorolls mecànics, inestabilitats ni mecanismes amb funcionament deficient.

##### 3. Condicions d'execució

Transport fins a l'obra.

Muntatge complet de la cadira si es subministra desmuntada.

Col·locació en la ubicació indicada per la direcció facultativa.

Verificació del correcte funcionament de tots els mecanismes de regulació.

Retirada d'embalatges i neteja final.

No es consideraran acceptades les unitats que presentin defectes estructurals, desperfectes d'entapissat o mal funcionament dels mecanismes.

#### 4. Amidament

S'amidarà per unitat (u) de cadira d'oficina completament subministrada i col·locada.

#### 5. Abonament

El preu unitari inclou:

Subministrament de la cadira completa.

Transport fins a obra.

Muntatge i col·locació.

Ajust inicial dels mecanismes.

Mitjans auxiliars.

Neteja final.

No serà objecte d'abonament independent cap element necessari per al correcte funcionament del conjunt.

#### 6. Normativa d'aplicació

UNE-EN 1335 – Cadires d'oficina.

Normativa UNE-EN aplicable a mobiliari d'ús professional.

Reglament de Prevenció de Riscos Laborals vigent.

Normativa de reacció al foc aplicable a entapissats (classificació M-1 o equivalent).

---

## **BQ MATERIALS PER A EQUIPAMENTS FIXOS**

### **BQ7 MOBILIARI**

#### **BQ72 MÒDUL DE MOBLE**

BQ72EA04 - EA04 - Suministrament de cadira apilable amb braços metàl·lics color a escollir. Cadira aplilable en 10 unitats, amb braços amb carcassa de polipropilè, color a escollir per la DF, estructura d'acer blanc, de quatre potes. H: 80,4 cm. / A: 58,2 cm. / F: 54 cm. Ha de complir mitjançant certificació la norma UNE EN 13761.

EA04 – Subministrament i col·locació de cadira apilable amb braços metàl·lics  
1. Definició de la unitat d'obra

Subministrament i col·locació de cadira apilable amb braços, apta per a ús col·lectiu en sales polivalents, aules o espais públics.

Cadira amb estructura d'acer acabat color blanc, formada per quatre potes, amb braços metàl·lics i carcassa de polipropilè.

Seient i respall amb acabat en color a escollir per la Direcció Facultativa.

Dimensions aproximades:

Alçada: 80,4 cm

Amplada: 58,2 cm

Fons: 54 cm

Cadira apilable fins a 10 unitats de manera estable i segura.

La cadira haurà de complir, mitjançant certificació acreditada, la norma UNE-EN 13761.

Unitat d'obra totalment subministrada i col·locada en la seva ubicació definitiva.

#### 2. Condicions tècniques dels materials

Estructura d'acer pintada en blanc amb tractament anticorrosiu i acabat resistent a cops i abrasió.

Braços metàl·lics amb carcassa de polipropilè injectat.

Seient i respall en polipropilè d'alta resistència, color a escollir per la Direcció Facultativa.

Tacs o topalls protectors a les potes per evitar danys al paviment.

Sistema d'apilat segur que permeti apilar fins a 10 unitats sense comprometre l'estabilitat.

Certificació de compliment de la norma UNE-EN 13761, acreditada pel fabricant.

No s'admetran defectes d'acabat, irregularitats superficials, inestabilitats ni elements amb soldadures defectuoses.

### 3. Condicions d'execució

Transport fins a l'obra.

Muntatge, si escau.

Col·locació en la ubicació indicada per la Direcció Facultativa.

Verificació d'estabilitat i correcte apilat.

Retirada d'embalatges i neteja final.

No es consideraran acceptades les unitats que presentin defectes visibles, inestabilitat o incompliment de la normativa exigida.

### 4. Amidament

S'amidarà per unitat (u) de cadira apilable completament subministrada i col·locada.

### 5. Abonament

El preu unitari inclou:

Subministrament de la cadira completa.

Transport fins a obra.

Muntatge i col·locació.

Mitjans auxiliars.

Neteja final.

No serà objecte d'abonament independent cap element necessari per al correcte funcionament del conjunt.

### 6. Normativa d'aplicació

UNE-EN 13761 – Seients per a sales d'espectacle i espais públics (compliment certificat).

Normativa UNE-EN aplicable a mobiliari d'ús col·lectiu.

Reglament de Prevenció de Riscos Laborals vigent.

Normativa de seguretat i estabilitat aplicable a mobiliari per a equipaments públics.

---

## **BQ MATERIALS PER A EQUIPAMENTS FIXOS**

### **BQ7 MOBILIARI**

#### **BQ72 MÒDUL DE MOBLE**

BQ72EA05 - EA05 - Suministrament de cadira apilable sense braços color a escollir, segons formalització i acabats adjunt. Cadira apilable en 10 unitats, amb carcassa de polipropilè, color a escollir per la DF, estructura d'acer, de quatre potes. H: 80,4 cm. / A: 58,2 cm. / F: 54 cm. Ha de complir mitjançant certificació la norma UNE EN 13761.

EA05 – Subministrament i col·locació de cadira apilable sense braços

#### 1. Definició de la unitat d'obra

Subministrament i col·locació de cadira apilable sense braços, segons formalització i acabats adjunts en documentació de projecte, apta per a ús col·lectiu en sales polivalentes, aules o espais públics.

Cadira amb estructura d'acer de quatre potes i carcassa monobloc de polipropilè.

Color de la carcassa a escollir per la Direcció Facultativa.

Dimensions aproximades:

Alçada: 80,4 cm

Amplada: 58,2 cm

Fons: 54 cm

Cadira apilable fins a 10 unitats de manera estable i segura.

La cadira haurà de complir, mitjançant certificació acreditada pel fabricant, la norma UNE-EN 13761.

Unitat d'obra totalment subministrada i col·locada en la seva ubicació definitiva.

#### 2. Condicions tècniques dels materials

Estructura d'acer amb tractament anticorrosiu i acabat resistent a cops i abrasió.

Carcassa de polipropilè injectat d'alta resistència mecànica.

Color a escollir per la Direcció Facultativa.

Tacs o topalls protectors a les potes per evitar danys al paviment.

Sistema d'apilat que permeti apilar fins a 10 unitats sense comprometre l'estabilitat ni la integritat de les peces.

Certificació de compliment de la norma UNE-EN 13761, aportada pel fabricant.

No s'admetran defectes d'acabat, irregularitats superficials, inestabilitats ni soldadures defectuoses.

### 3. Condicions d'execució

Transport fins a l'obra.

Muntatge, si escau.

Col·locació en la ubicació indicada per la Direcció Facultativa.

Verificació d'estabilitat i correcte apilat.

Retirada d'embalatges i neteja final.

No es consideraran acceptades les unitats que presentin defectes visibles, inestabilitat o incompliment de la normativa exigida.

### 4. Amidament

S'amidarà per unitat (u) de cadira apilable sense braços completament subministrada i col·locada.

### 5. Abonament

El preu unitari inclou:

Subministrament de la cadira completa.

Transport fins a obra.

Muntatge i col·locació.

Mitjans auxiliars.

Neteja final.

No serà objecte d'abonament independent cap element necessari per al correcte funcionament del conjunt.

### 6. Normativa d'aplicació

UNE-EN 13761 – Seients per a sales d'espectacle i espais públics (compliment certificat).

Normativa UNE-EN aplicable a mobiliari d'ús col·lectiu.

Reglament de Prevenció de Riscos Laborals vigent.

Normativa de seguretat i estabilitat aplicable a mobiliari per a equipaments públics.

---

## **BQ MATERIALS PER A EQUIPAMENTS FIXOS**

### **BQ7 MOBILIARI**

#### **BQ72 MÒDUL DE MOBLE**

BQ72EA11 - EA11 - Suministrament de taula operativa H740xL1600xP900 mm composta estructura de marc obert de secció quadrada de 50 mm, d'acer pintat amb pintura epoxi color a escollir acabat melaminat de 25mm de gruix, cantell d'ABS de 2mm. Inclou kit d'elctrificació de 4 endolls amb top acces amb la tapa del mateix acabat que el sobre de taula. Totalment acabada i preparada per al seu ús, incloent tots els elements necessaris per al correcte subministrament i muntatge.

EA11 – Subministrament i col·locació de taula operativa

#### 1. Definició de la unitat d'obra

Subministrament i col·locació de taula operativa per a ús administratiu o tècnic, de dimensions aproximades:

Alçada: 740 mm

Llargada: 1.600 mm

Profunditat: 900 mm

Taula composta per estructura metàl·lica de marc obert amb perfils de secció quadrada de 50 mm, fabricada en acer pintat amb pintura epoxi en color a escollir per la Direcció Facultativa.

Sobre de taula de tauler melaminat de 25 mm de gruix, amb cantell d'ABS de 2 mm de gruix.

Inclou kit d'electrificació integrat amb 4 endolls tipus schuko o equivalent, amb sistema top access encastat al sobre, amb tapa del mateix acabat que el sobre de taula.

Unitat totalment acabada i preparada per al seu ús, incloent tots els elements necessaris per al correcte subministrament i muntatge.

#### 2. Condicions tècniques dels materials

Estructura metàl·lica d'acer amb perfil de secció quadrada de 50 mm.

Pintura epoxi termoendureïda aplicada al forn, color a escollir per la Direcció Facultativa.

Sobre de tauler melaminat de 25 mm de gruix, amb superfície resistent a l'abració i fàcil manteniment.

Cantells d'ABS de 2 mm de gruix, encolats i ajustats, resistents a impactes.

Sistema top access integrat amb tapa abatible o lliscant del mateix acabat que el sobre.

Kit d'electrificació amb 4 preses de corrent, completament cablejat i preparat per a connexió a xarxa.

Elements de fixació ocults o integrats.

Tacs o reguladors d'anivellament a les potes, si escau.

No s'admetran defectes d'acabat, desperfectes en cantells, desnivells ni defectes en la pintura.

### 3. Condicions d'execució

Transport fins a l'obra.

Muntatge complet de l'estructura i el sobre.

Instal·lació del kit d'electrificació integrat.

Col·locació en la ubicació indicada per la Direcció Facultativa.

Verificació d'estabilitat, aplomat i correcte funcionament del sistema top access.

Retirada d'embalatges i neteja final.

No es consideraran acceptades les unitats amb defectes visibles, inestabilitat o mal funcionament del sistema elèctric integrat.

### 4. Amidament

S'amidarà per unitat (u) de taula operativa completament subministrada i col·locada.

### 5. Abonament

El preu unitari inclou:

Subministrament de la taula completa.

Kit d'electrificació amb 4 endolls i sistema top access.

Transport fins a obra.

Muntatge i col·locació.

Mitjans auxiliars.

Neteja final.

No serà objecte d'abonament independent cap element necessari per al correcte funcionament del conjunt.

### 6. Normativa d'aplicació

Normativa UNE-EN aplicable a mobiliari d'oficina.

Reglament Electrotècnic de Baixa Tensió (REBT), pel que fa al kit d'electrificació.

Reglament de Prevenció de Riscos Laborals vigent.

---

## **BQ MATERIALS PER A EQUIPAMENTS FIXOS**

### **BQ7 MOBILIARI**

#### **BQ72 MÒDUL DE MOBLE**

BQ72EA12 - EA12 - Suministrament de taula operativa H740xL1400xP800 mm composta estructura de marc obert de secció quadrada de 50 mm, d'acer pintat amb pintura epoxi color a escollir acabat melaminat de 25mm de gruix, cantell d'ABS de 2mm. Inclou kit d'electrificació de 4 endolls amb top acces amb la tapa del mateix acabat que el sobre de taula. Totalment acabada i preparada per al seu ús, incloent tots els elements necessaris per al correcte subministrament i muntatge.

EA12 – Subministrament i col·locació de taula operativa

#### 1. Definició de la unitat d'obra

Subministrament i col·locació de taula operativa per a ús administratiu o tècnic, de dimensions aproximades:

Alçada: 740 mm

Llargada: 1.400 mm

Profunditat: 800 mm

Taula composta per estructura metàl·lica de marc obert amb perfils de secció quadrada de 50 mm, fabricada en acer pintat amb pintura epoxi en color a escollir per la Direcció Facultativa.

Sobre de tauler melaminat de 25 mm de gruix, amb cantell d'ABS de 2 mm.

Inclou kit d'electrificació integrat amb 4 endolls tipus schuko o equivalent, amb sistema top access encastat al sobre, amb tapa del mateix acabat que el sobre de taula.

Unitat totalment acabada i preparada per al seu ús, incloent tots els elements necessaris per al correcte subministrament i muntatge.

## 2. Condicions tècniques dels materials

Estructura metàl·lica d'acer amb perfil de secció quadrada de 50 mm.

Pintura epoxi termoendureïda aplicada al forn, color a escollir per la Direcció Facultativa.

Sobre de tauler melaminat de 25 mm de gruix, resistent a l'abració i d'ús intensiu.

Cantells d'ABS de 2 mm de gruix, encolats i ajustats, resistents a impactes.

Sistema top access integrat amb tapa abatible o lliscant del mateix acabat que el sobre.

Kit d'electrificació amb 4 preses de corrent, completament cablejat i preparat per a connexió a xarxa.

Elements de fixació ocults o integrats.

Reguladors d'anivellament a les potes, si escau.

No s'admetran defectes d'acabat, desperfectes en cantells, irregularitats superficials ni defectes en la pintura.

## 3. Condicions d'execució

Transport fins a l'obra.

Muntatge complet de l'estructura i del sobre.

Instal·lació del kit d'electrificació integrat.

Col·locació en la ubicació indicada per la Direcció Facultativa.

Verificació d'estabilitat, aplomat i correcte funcionament del sistema top access.

Retirada d'embalatges i neteja final.

No es consideraran acceptades les unitats amb defectes visibles, inestabilitat o mal funcionament del sistema elèctric integrat.

## 4. Amidament

S'amidarà per unitat (u) de taula operativa completament subministrada i col·locada.

## 5. Abonament

El preu unitari inclou:

Subministrament de la taula completa.

Kit d'electrificació amb 4 endolls i sistema top access.

Transport fins a obra.

Muntatge i col·locació.

Mitjans auxiliars.

Neteja final.

No serà objecte d'abonament independent cap element necessari per al correcte funcionament del conjunt.

## 6. Normativa d'aplicació

Normativa UNE-EN aplicable a mobiliari d'oficina.

Reglament Electrotècnic de Baixa Tensió (REBT), pel que fa al kit d'electrificació.

Reglament de Prevenció de Riscos Laborals vigent.

---

## **BQ MATERIALS PER A EQUIPAMENTS FIXOS**

### **BQ7 MOBILIARI**

#### **BQ72 MÒDUL DE MOBLE**

BQ72EA13 - EA13 - Subministrament de taula operativa H740xL1200xP1200 mm composta estructura de marc obert de secció quadrada de 50 mm, d'acer pintat amb pintura epoxi color a escollir acabat melaminat de 25mm de gruix, cantell d'ABS de 2mm. Inclou kit d'electrificació de 4 endolls amb top acces amb la tapa del mateix acabat que el sobre de taula. Totalment acabada i preparada per al seu ús, incloent tots els elements necessaris per al correcte subministrament i muntatge.

EA13 – Subministrament i col·locació de taula operativa

#### 1. Definició de la unitat d'obra

Subministrament i col·locació de taula operativa per a ús administratiu o tècnic, de dimensions aproximades:

Alçada: 740 mm

Llargada: 1.200 mm

Profunditat: 1.200 mm

Taula composta per estructura metàl·lica de marc obert amb perfils de secció quadrada de 50 mm, fabricada en acer pintat amb pintura epoxi en color a escollir per la Direcció Facultativa.

Sobre de tauler melaminat de 25 mm de gruix, amb cantell d'ABS de 2 mm.

Inclou kit d'electrificació integrat amb 4 endolls tipus schuko o equivalent, amb sistema top access encastat al sobre, amb tapa del mateix acabat que el sobre de taula.

Unitat totalment acabada i preparada per al seu ús, incloent tots els elements necessaris per al correcte subministrament i muntatge.

## 2. Condicions tècniques dels materials

Estructura metàl·lica d'acer amb perfil de secció quadrada de 50 mm.

Pintura epoxi termoendureïda aplicada al forn, color a escollir per la Direcció Facultativa.

Sobre de tauler melaminat de 25 mm de gruix, resistent a l'abració i d'ús intensiu.

Cantells d'ABS de 2 mm de gruix, encolats i ajustats, resistents a impactes.

Sistema top access integrat amb tapa abatible o lliscant del mateix acabat que el sobre.

Kit d'electrificació amb 4 preses de corrent, completament cablejat i preparat per a connexió a xarxa.

Elements de fixació ocults o integrats.

Reguladors d'anivellament a les potes, si escau.

No s'admetran defectes d'acabat, desperfectes en cantells, irregularitats superficials ni defectes en la pintura.

## 3. Condicions d'execució

Transport fins a l'obra.

Muntatge complet de l'estructura i del sobre.

Instal·lació del kit d'electrificació integrat.

Col·locació en la ubicació indicada per la Direcció Facultativa.

Verificació d'estabilitat, aplomat i correcte funcionament del sistema top access.

Retirada d'embalatges i neteja final.

No es consideraran acceptades les unitats amb defectes visibles, inestabilitat o mal funcionament del sistema elèctric integrat.

## 4. Amidament

S'amidarà per unitat (u) de taula operativa completament subministrada i col·locada.

## 5. Abonament

El preu unitari inclou:

Subministrament de la taula completa.

Kit d'electrificació amb 4 endolls i sistema top access.

Transport fins a obra.

Muntatge i col·locació.

Mitjans auxiliars.

Neteja final.

No serà objecte d'abonament independent cap element necessari per al correcte funcionament del conjunt.

## 6. Normativa d'aplicació

Normativa UNE-EN aplicable a mobiliari d'oficina.

Reglament Electrotècnic de Baixa Tensió (REBT), pel que fa al kit d'electrificació.

Reglament de Prevenció de Riscos Laborals vigent.

---

## **BQ MATERIALS PER A EQUIPAMENTS FIXOS**

### **BQ7 MOBILIARI**

#### **BQ72 MÒDUL DE MOBLE**

BQ72EA21 - EA21 - Buc de calaixos compost per estructura de xapa d'acer de 0,7 mm de gruix amb envoltant única sense unions vistes. De 3 calaixos amb rodes. Acabat color a escollir. Pintura electrostàtica; gruix de capa 90 micres. Protecció anti-oxidació. Tancament amb sistema anti-bolcada. Envoltant única sense unions vistes. Bombí amb clau posicionament d'obertura i tancament. Insonorització i suavitat en accions d'extracció i tancament. Rodes silencioses de seguretat amb fren rodes davanteres. EA21 – Subministrament i col·locació de buc metàl·lic de calaixos amb rodes

#### 1. Definició de la unitat d'obra

Subministrament i col·locació de buc metàl·lic rodant de calaixos per a ús en entorns administratius o tècnics, destinat a col·locar-se sota taula operativa.

Buc compost per estructura de xapa d'acer de 0,7 mm de gruix, amb envoltant única sense unions vistes.

Configuració de 3 calaixos amb sistema de rodes.

Acabat exterior en color a escollir per la Direcció Facultativa, amb pintura electrostàtica de gruix mínim de capa de 90 micres i tractament de protecció anti-oxidació.

Equipat amb:

Sistema de tancament centralitzat amb bombí i clau.

Sistema anti-bolcada que impedeix l'obertura simultània de més d'un calaix.

Sistema d'insonorització i suavitat en les accions d'extracció i tancament.

Rodes silencioses de seguretat, amb fre a les rodes davanteres.

Unitat totalment subministrada i preparada per al seu ús.

## 2. Condicions tècniques dels materials

Estructura de xapa d'acer de 0,7 mm de gruix mínim.

Envoltant monobloc sense unions vistes, garantint rigidesa estructural.

Pintura electrostàtica aplicada al forn amb gruix mínim de 90 micres.

Tractament previ de protecció anticorrosiva.

Calaixos amb guies metàl·liques d'extracció suau i silenciosa.

Sistema anti-bolcada homologat.

Bombí amb clau i posicionament d'obertura i tancament.

Sistema d'amortiment o topalls per reducció de soroll.

Rodes silencioses amb fre incorporat a les rodes davanteres.

No s'admetran defectes de pintura, deformacions, mal funcionament del sistema de tancament ni inestabilitats.

## 3. Condicions d'execució

Transport fins a l'obra.

Col·locació en la ubicació indicada per la Direcció Facultativa.

Verificació del correcte funcionament del sistema de tancament i anti-bolcada.

Comprovació del correcte funcionament de rodes i frens.

Retirada d'embalatges i neteja final.

No es consideraran acceptades les unitats que presentin defectes d'acabat, desperfectes o mal funcionament dels mecanismes.

## 4. Amidament

S'amidarà per unitat (u) de buc metàl·lic completament subministrat i col·locat.

## 5. Abonament

El preu unitari inclou:

Subministrament del buc complet.

Sistema de tancament amb bombí i clau.

Sistema anti-bolcada.

Rodes amb fre.

Transport fins a obra.

Col·locació.

Mitjans auxiliars.

Neteja final.

No serà objecte d'abonament independent cap element necessari per al correcte funcionament del conjunt.

## 6. Normativa d'aplicació

Normativa UNE-EN aplicable a mobiliari d'oficina.

Reglament de Prevenció de Riscos Laborals vigent.

Normativa aplicable en matèria de seguretat i estabilitat de mobiliari d'ús professional.

---

**BQ MATERIALS PER A EQUIPAMENTS FIXOS**

**BQ7 MOBILIARI**

**BQ72 MÒDUL DE MOBLE**

BQ72EA22 - EA22 - Armari baix H750xL800xP420 mm compost per estructura: Laterals exteriors, posterior i sobre fabricats en xapa laminada en fred de 0,8 mm i de 1,2 mm als baixos, sòcol, suports anivelladors i suports inferiors de cargol. Laterals interiors fabricats en 0,8 mm, desmuntables i units a l'estructura mitjançant cargols de rosca, xapa zincats blanc. Els baixos inclouen 2 reforços que actuen com a suport pels anivelladors regulables interiors, per a un correcte assentament de la llibreria al terra. Portes de melamina de 19mm de gruix amb pany i clau. Inclou 1 prestatges metàl·lics aptes per penjar carpetes. Amb clau mestre. Amb tapa superior de melamina.

EA22 – Subministrament i col·locació d'armari baix metàl·lic amb portes

1. Definició de la unitat d'obra

Subministrament i col·locació d'armari baix de dimensions aproximades:

Alçada: 750 mm

Llargada: 800 mm

Profunditat: 420 mm

Armari compost per estructura metàl·lica amb laterals exteriors, posterior i sobre fabricats en xapa laminada en fred de 0,8 mm de gruix, i baixos, sòcol, suports anivelladors i suports inferiors de cargol en xapa de 1,2 mm de gruix.

Laterals interiors fabricats en xapa de 0,8 mm, desmuntables i units a l'estructura mitjançant cargols de rosca zincats en blanc.

Els baixos incorporen dos reforços estructurals que actuen com a suport dels anivelladors regulables interiors, garantint el correcte assentament de l'armari al paviment.

Portes de taulel melaminat de 19 mm de gruix, amb pany i clau, sistema amb clau mestre. Les portes hauran d'incorporar nanses accessibles, aptes per a persones amb mobilitat reduïda, de fàcil agafada, disseny ergonòmic i sense arestes vives.

Inclou un prestatge metàl·lic interior apte per a penjar carpetes.

Incorpora tapa superior de melamina.

Unitat totalment subministrada, muntada i col·locada, preparada per al seu ús.

2. Condicions tècniques dels materials

Estructura de xapa laminada en fred:

0,8 mm per a laterals exteriors, posterior i sobre.

1,2 mm per a baixos, sòcol i suports.

Laterals interiors de 0,8 mm, desmuntables.

Cargols i elements d'unió zincats blanc.

Reforços inferiors estructurals per suport dels anivelladors.

Anivelladors regulables interiors.

Portes de melamina de 19 mm de gruix, amb cantells acabats.

Nanses ergonòmiques accessibles, aptes per a persones amb mobilitat reduïda, que permetin una obertura còmoda amb pressió o presa completa de la mà.

Sistema de pany amb clau i clau mestre.

Prestatge metàl·lic interior reforçat, apte per suportar carpetes penjants.

Tapa superior de melamina resistent a l'ús intensiu.

No s'admetran defectes d'acabat, deformacions, irregularitats en portes o mal funcionament del sistema de tancament.

3. Condicions d'execució

Transport fins a l'obra.

Muntatge complet de l'armari si es subministra desmuntat.

Col·locació en la ubicació indicada per la Direcció Facultativa.

Ajust i anivellament mitjançant suports regulables.

Verificació del correcte funcionament de portes, nanses i pany.

Retirada d'emalatges i neteja final.

No es consideraran acceptades les unitats amb defectes visibles, inestabilitat o mal funcionament dels elements mòbils.

4. Amidament

S'amidarà per unitat (u) d'armari baix completament subministrat i col·locat.

5. Abonament

El preu unitari inclou:

Subministrament de l'armari complet.

Prestatge metàl·lic interior.

Sistema de pany amb clau i clau mestre.

Nanses accessibles.

Tapa superior de melamina.

Transport fins a obra.

Muntatge, col·locació i anivellament.

Mitjans auxiliars.

Neteja final.

No serà objecte d'abonament independent cap element necessari per al correcte funcionament del conjunt.

6. Normativa d'aplicació

Normativa UNE-EN aplicable a mobiliari d'oficina.

Reglament de Prevenció de Riscos Laborals vigent.

Normativa d'accessibilitat aplicable en matèria de disseny universal.

Normativa aplicable en matèria de seguretat i estabilitat de mobiliari d'ús professional.

---

## **BQ MATERIALS PER A EQUIPAMENTS FIXOS**

### **BQ7 MOBILIARI**

#### **BQ72 MÒDUL DE MOBLE**

BQ72EA23 - EA23 - Armari alt H1980xL800xP420 mm compost per Estructura: Laterals exteriors, posterior i sobre fabricats en xapa laminada en fred de 0,8 mm i de 1.2 mm als baixos, sòcol, suports anivelladors i suports inferiors de cargol. Laterals interiors fabricats en 0,8 mm, desmuntables i units a l'estructura mitjançant cargols de rosca, xapa zincats blanc. Els baixos inclouen 2 reforços que actuen com a suport pels anivelladors regulables interiors, per a un correcte assentament de la llibreria al terra. Portes de melamina de 19mm de gruix amb pany i clau. Inclou 4 prestatges metàl·lics aptes per penjar carpetes. Amb clau mestre. Amb tapa superior de melamina.

EA23 – Subministrament i col·locació d'armari alt metàl·lic amb portes

1. Definició de la unitat d'obra

Subministrament i col·locació d'armari alt de dimensions aproximades:

Alçada: 1.980 mm

Llargada: 800 mm

Profunditat: 420 mm

Armari compost per estructura metàl·lica amb laterals exteriors, posterior i sobre fabricats en xapa laminada en fred de 0,8 mm de gruix, i baixos, sòcol, suports anivelladors i suports inferiors de cargol en xapa de 1,2 mm de gruix.

Laterals interiors fabricats en xapa de 0,8 mm, desmuntables i units a l'estructura mitjançant cargols de rosca zincats en blanc.

Els baixos incorporen dos reforços estructurals que actuen com a suport dels anivelladors regulables interiors, garantint el correcte assentament de l'armari al paviment.

Portes de tauler melaminat de 19 mm de gruix, amb pany i clau, sistema amb clau mestre. Les portes hauran d'incorporar nanses accessibles, aptes per a persones amb mobilitat reduïda, de disseny ergonòmic i fàcil manipulació.

Inclou 4 prestatges metàl·lics interiors, aptes per a penjar carpetes.

Incorpora tapa superior de melamina.

Unitat totalment subministrada, muntada i col·locada, preparada per al seu ús.

#### 2. Condicions tècniques dels materials

Estructura de xapa laminada en fred:

0,8 mm per a laterals exteriors, posterior i sobre.

1,2 mm per a baixos, sòcol i suports.

Laterals interiors de 0,8 mm, desmuntables.

Cargols i elements d'unió zincats blanc.

Reforços inferiors estructurals per suport dels anivelladors.

Anivelladors regulables interiors.

Portes de melamina de 19 mm de gruix, amb cantells acabats.

Nanses ergonòmiques accessibles per a persones amb mobilitat reduïda.

Sistema de pany amb clau i clau mestre.

Quatre prestatges metàl·lics reforçats, aptes per suportar carpetes penjants.

Tapa superior de melamina resistent a l'ús intensiu.

No s'admetran defectes d'acabat, deformacions, irregularitats en portes o mal funcionament del sistema de tancament.

#### 3. Condicions d'execució

Transport fins a l'obra.

Muntatge complet de l'armari si es subministra desmuntat.

Col·locació en la ubicació indicada per la Direcció Facultativa.

Ajust i anivellament mitjançant suports regulables.

Verificació del correcte funcionament de portes, nanses i pany.

Retirada d'embalatges i neteja final.

No es consideraran acceptades les unitats amb defectes visibles, inestabilitat o mal funcionament dels elements mòbils.

#### 4. Amidament

S'amidarà per unitat (u) d'armari alt completament subministrat i col·locat.

#### 5. Abonament

El preu unitari inclou:

Subministrament de l'armari complet.

Quatre prestatges metàl·lics interiors.

Sistema de pany amb clau i clau mestre.

Nanses accessibles.

Tapa superior de melamina.

Transport fins a obra.

Muntatge, col·locació i anivellament.

Mitjans auxiliars.

Neteja final.

No serà objecte d'abonament independent cap element necessari per al correcte funcionament del conjunt.

#### 6. Normativa d'aplicació

Normativa UNE-EN aplicable a mobiliari d'oficina.

Reglament de Prevenció de Riscos Laborals vigent.

Normativa d'accessibilitat aplicable en matèria de disseny universal.

Normativa aplicable en matèria de seguretat i estabilitat de mobiliari d'ús professional.

---

## **BQ MATERIALS PER A EQUIPAMENTS FIXOS**

### **BQ7 MOBILIARI**

#### **BQ72 MÒDUL DE MOBLE**

BQ72EA24 - EA24 - Armari mixte mides totals H1630xL800xP420 mm compost per estructura metàl·lica, portes corredisses inferiors acabat METALIC XAPA i doble balda superior. Estructura: Laterals exteriors, posterior i sobre fabricats en xapa laminada en fred de 0,8 mm i de 1.2 mm als baixos, sòcol, suports anivelladors i suports inferiors de cargol. Laterals interiors fabricats en 0,8 mm, desmuntables i units a l'estructura mitjançant cargols de rosca, xapa zincats blanc. Els baixos inclouen 2 reforços que actuen com a suport pels anivelladors regulables interiors, per a un correcte assentament de la llibreria al sòl. Portes de xapa amb pany i clau. Inclou 3 prestatges metàl·lics aptes per penjar carpetes. Tot en color blanc. Amb clau mestre. Amb tapa superior de melamina. Totalment acabat i preparat per al seu ús, incloent tots els elements necessaris per al correcte subministrament i muntatge.

EA24 – Subministrament i col·locació d'armari mixt metàl·lic amb portes corredisses  
1. Definició de la unitat d'obra

Subministrament i col·locació d'armari mixt de dimensions totals aproximades:

Alçada: 1.630 mm

Llargada: 800 mm

Profunditat: 420 mm

Armari compost per estructura metàl·lica amb zona inferior tancada mitjançant portes corredisses metàl·liques i zona superior oberta amb doble balda.

Estructura formada per laterals exteriors, posterior i sobre fabricats en xapa laminada en fred de 0,8 mm de gruix, i baixos, sòcol, suports anivelladors i suports inferiors de cargol en xapa de 1,2 mm de gruix.

Laterals interiors fabricats en xapa de 0,8 mm, desmuntables i units a l'estructura mitjançant cargols de rosca zincats blanc.

Els baixos incorporen dos reforços estructurals que actuen com a suport dels anivelladors regulables interiors, garantint el correcte assentament de l'armari al sòl.

Portes corredisses inferiors de xapa metàl·lica, amb pany i clau, sistema amb clau mestre.

Inclou 3 prestatges metàl·lics interiors aptes per penjar carpetes.

Tots els elements metàl·lics amb acabat color blanc. Incorpora tapa superior de melamina.

Unitat totalment acabada i preparada per al seu ús, incloent tots els elements necessaris per al correcte subministrament i muntatge.

## 2. Condicions tècniques dels materials

Estructura de xapa laminada en fred:

0,8 mm per a laterals exteriors, posterior i sobre.

1,2 mm per a baixos, sòcol i suports.

Laterals interiors de 0,8 mm, desmuntables.

Cargols i elements d'unió zincats blanc.

Reforços inferiors estructurals per suport dels anivelladors.

Anivelladors regulables interiors.

Portes corredisses metàl·liques de xapa amb sistema de guia superior i inferior.

Sistema de pany amb clau i clau mestre.

Tres prestatges metàl·lics reforçats, aptes per suportar carpetes penjants.

Tapa superior de melamina resistent a l'ús intensiu.

Acabat general en color blanc, amb tractament anticorrosiu i pintura electrostàtica aplicada al forn.

No s'admetran defectes d'acabat, deformacions, desalineacions en portes corredisses ni mal funcionament del sistema de tancament.

## 3. Condicions d'execució

Transport fins a l'obra.

Muntatge complet de l'armari si es subministra desmuntat.

Col·locació en la ubicació indicada per la Direcció Facultativa.

Ajust i anivellament mitjançant suports regulables.

Verificació del correcte funcionament de portes corredisses i pany.

Retirada d'embalatges i neteja final.

No es consideraran acceptades les unitats que presentin defectes visibles, inestabilitat o mal funcionament dels elements mòbils.

## 4. Amidament

S'amidarà per unitat (u) d'armari mixt completament subministrat i col·locat.

## 5. Abonament

El preu unitari inclou:

Subministrament de l'armari complet.

Tres prestatges metàl·lics interiors.

Sistema de pany amb clau i clau mestre.

Tapa superior de melamina.

Transport fins a obra.

Muntatge, col·locació i anivellament.

Mitjans auxiliars.

Neteja final.

No serà objecte d'abonament independent cap element necessari per al correcte funcionament del conjunt.

## 6. Normativa d'aplicació

Normativa UNE-EN aplicable a mobiliari d'oficina.

Reglament de Prevenció de Riscos Laborals vigent.

Normativa aplicable en matèria de seguretat i estabilitat de mobiliari d'ús professional.

---

## **BQ MATERIALS PER A EQUIPAMENTS FIXOS**

### **BQ7 MOBILIARI**

#### **BQ72 MÒDUL DE MOBLE**

BQ72EW01 - EW01- Armari per a productes de neteja de peu amb 2 portes batents, fabricat en acer inoxidable AISI 304 18/10. Inclou 3 estants intermedis d'hacer inoxidable i

espai per a l'organització i classificació dels estris de neteja. Pany amb clau. 4 potes de 150 mm. Mides totals 500x500x1800 mm

EW01 – Subministrament i col·locació d'armari de neteja d'acer inoxidable

#### 1. Definició de la unitat d'obra

Subministrament i col·locació d'armari de peu per a emmagatzematge de productes i estris de neteja, amb dues portes batents, fabricat íntegrament en acer inoxidable AISI 304 qualitat 18/10.

Dimensions totals aproximades:

Amplada: 500 mm

Profunditat: 500 mm

Alçada: 1.800 mm

L'armari inclou:

3 estants intermedis d'acer inoxidable.

Espai específic per a l'organització i classificació d'estrils de neteja.

Pany amb clau.

4 potes de 150 mm d'alçada.

Unitat totalment acabada, muntada i preparada per al seu ús.

#### 2. Condicions tècniques dels materials

Fabricació íntegra en acer inoxidable AISI 304 (18/10), apte per a entorns amb requisits d'higiene elevats.

Acabat superficial setinat o equivalent, fàcil neteja i manteniment.

Portes batents amb frontisses resistents a l'ús intensiu.

Sistema de pany amb clau.

Tres estants intermedis d'acer inoxidable, regulables en alçada si el sistema del fabricant ho permet.

Interior configurat amb zona lliure per a útils de neteja de major alçada.

4 potes d'acer inoxidable de 150 mm d'alçada, que permetin la neteja sota l'armari.

Soldadures polides i acabats sense arestes tallants.

No s'admetran oxidacions, defectes de soldadura, deformacions ni irregularitats superficials.

#### 3. Condicions d'execució

Transport fins a l'obra.

Col·locació en la ubicació indicada per la Direcció Facultativa.

Anivellament mitjançant ajust de potes, si escau.

Verificació del correcte funcionament de portes i pany.

Retirada d'embalatges i neteja final.

No es consideraran acceptades les unitats que presentin defectes visibles, inestabilitat o mal funcionament dels elements mòbils.

#### 4. Amidament

S'amidarà per unitat (u) d'armari de neteja completament subministrat i col·locat.

#### 5. Abonament

El preu unitari inclou:

Subministrament de l'armari complet.

Tres estants interiors.

Sistema de pany amb clau.

Potes de 150 mm.

Transport fins a obra.

Col·locació i anivellament.

Mitjans auxiliars.

Neteja final.

No serà objecte d'abonament independent cap element necessari per al correcte funcionament del conjunt.

#### 6. Normativa d'aplicació

Normativa UNE-EN aplicable a mobiliari d'ús professional.

Reglament de Prevenció de Riscos Laborals vigent.

Normativa sanitària aplicable a espais d'emmagatzematge de productes de neteja, si escau.

## **BQ MATERIALS PER A EQUIPAMENTS FIXOS**

### **BQ7 MOBILIARI**

#### **BQ72 MÒDUL DE MOBLE**

BQ72EW02 - EW02- Suministre i col·locació de camilla de paret abatible motoritzada, model GAPACK-CA178 o equivalent, amb regulació d'alçada mitjançant motor elèctric i comandament amb cable. Inclou matalasset reversible amb dues dureses diferenciades, extraïble manualment per facilitar la neteja; barra de seguretat; safata de recollida d'aigua amb sortida integrada; respall amb tres posicions regulables i dues barres horitzontals de suport per al canvi de l'usuari.

Estructura fabricada amb tubs d'acer soldats, acer inoxidable i alumini; cos de la camilla en ABS. Alimentació elèctrica 100-240 V ~ 50/60 Hz. Càrrega màxima admissible de 220 kg. Grau de protecció IPX6. Mides totals: H:1200xL1800xA925 mm

EW02 – Subministrament i col·locació de camilla de paret abatible motoritzada

##### 1. Definició de la unitat d'obra

Subministrament i col·locació de camilla de paret abatible motoritzada, model GAPACK-CA178 o equivalent tècnicament homologable, amb regulació d'alçada mitjançant motor elèctric i comandament amb cable.

Dimensions totals aproximades:

Alçada: 1.200 mm

Llargada: 1.800 mm

Amplada: 925 mm

La camilla inclou:

Sistema motoritzat d'ajust en alçada amb comandament amb cable.

Matalasset reversible amb dues dureses diferenciades, extraïble manualment per facilitar la neteja.

Barra de seguretat.

Safata de recollida d'aigua amb sortida integrada.

Respatller regulable en 3 posicions.

Dues barres horitzontals de suport per al canvi de l'usuari.

Estructura fabricada amb tubs d'acer soldats, acer inoxidable i alumini. Cos de la camilla en ABS.

Alimentació elèctrica 100-240 V ~ 50/60 Hz.

Càrrega màxima admissible: 220 kg.

Grau de protecció: IPX6.

Unitat totalment subministrada, muntada, ancorada i preparada per al seu ús.

##### 2. Condicions tècniques dels materials i equips

Segons especificacions de fabricant

FICHA TECNICA PACK CAMILLA REGU...

:

Estructura: tubs d'acer soldats, acer inoxidable i alumini.

Cos de la camilla: ABS d'alta resistència.

Sistema motoritzat: regulació elèctrica en alçada amb comandament amb cable.

Font d'alimentació: 100-240 V ~ 50/60 Hz.

Càrrega màxima admissible: 220 kg.

Grau de protecció: IPX6 (protecció contra projeccions d'aigua a alta pressió).

Matalasset: reversible amb dues dureses diferenciades, desmuntable manualment per a neteja.

Elements de seguretat: barra de protecció integrada.

Sistema higiènic: safata de recollida d'aigua amb sortida integrada.

Ergonomia: respall amb 3 posicions regulables i barres horitzontals de suport.

No s'admetran equips sense certificació CE ni amb característiques inferiors a les especificades.

##### 3. Condicions d'execució

Replanteig previ de la ubicació i verificació de la capacitat portant del parament.

Subministrament complet de la camilla amb tots els accessoris.

Fixació i ancoratge estructural a paret segons especificacions del fabricant.

Connexió elèctrica a xarxa existent, d'acord amb el Reglament Electrotècnic de Baixa Tensió.

Verificació del correcte funcionament del sistema motoritzat.

Comprovació d'estabilitat, bloqueig i seguretat.

Retirada d'embalatges i neteja final.

No es permetrà la posada en servei sense comprovació prèvia del correcte funcionament mecànic i elèctric.

4. Amidament

S'amidarà per unitat (u) de camilla abatible motoritzada completament subministrada, instal·lada i en funcionament.

5. Abonament

El preu unitari inclou:

Subministrament de la camilla completa.

Matalasset reversible.

Sistema motoritzat amb comandament.

Barra de seguretat.

Safata de recollida d'aigua.

Ancoratges i fixacions.

Connexió elèctrica.

Transport, muntatge i col·locació.

Mitjans auxiliars.

Proves de funcionament i neteja final.

No serà objecte d'abonament independent cap element necessari per al correcte funcionament del conjunt.

6. Normativa d'aplicació

Directiva de Màquines 2006/42/CE (si escau).

Reglament Electrotècnic de Baixa Tensió (REBT).

Normativa CE aplicable a equips electromecànics.

Reglament de Prevenció de Riscos Laborals vigent.

Normativa d'accessibilitat aplicable a equipaments d'ús públic.

---

## **BQ MATERIALS PER A EQUIPAMENTS FIXOS**

### **BQ7 MOBILIARI**

#### **BQ72 MÒDUL DE MOBLE**

BQ72EZ01 - EZ01- Suministre i col·locació de taula de treball elevadora mòbil, amb capacitat de càrrega màxima de 500 kg, apta per a l'elevació de materials i eines fins a una alçada de treball ergonòmica. Característiques tècniques: estructura metàl·lica reforçada, plataforma elevadora de 160 x 80 cm, alçada mínima d'elevació de 31 cm i alçada màxima d'elevació de 91 cm. Dimensions totals aproximades de l'equip: 167 cm de llargada, 80 cm d'amplada i 98 cm d'alçada. Pes net aproximat de 136 kg. Equipada amb rodes de 127 mm de diàmetre per al seu desplaçament, amb sistema de bloqueig. Inclou tots els elements necessaris per al seu correcte funcionament, muntatge, comprovació i posada en servei.

EZ01 – Subministrament i col·locació de taula de treball elevadora mòbil

1. Definició de la unitat d'obra

Subministrament i col·locació de taula de treball elevadora mòbil, amb capacitat de càrrega màxima de 500 kg, apta per a l'elevació de materials i eines fins a una alçada de treball ergonòmica.

Característiques principals:

Plataforma elevadora de 160 x 80 cm.

Alçada mínima d'elevació: 31 cm.

Alçada màxima d'elevació: 91 cm.

Dimensions totals aproximades:

Llargada: 167 cm

Amplada: 80 cm

Alçada: 98 cm

Pes net aproximat: 136 kg.

Rodes de 127 mm de diàmetre amb sistema de bloqueig.

Unitat totalment subministrada, muntada i preparada per al seu ús.

2. Condicions tècniques dels materials i equip

Estructura metàl·lica reforçada, dimensionada per suportar una càrrega màxima de 500 kg.

Sistema d'elevació mecànic o hidràulic integrat, amb funcionament suau i segur.

Plataforma estable amb superfície resistent al desgast.

Capacitat de càrrega vertical i horitzontal: 500 kg.

Rodes de 127 mm de diàmetre, resistents a ús industrial, amb sistema de fre o bloqueig.

Elements de seguretat integrats per evitar descensos involuntaris.

Acabat amb protecció anticorrosiva adequada a ús interior.

No s'admetran equips amb deformacions, inestabilitats ni sistemes d'elevació defectuosos.

### 3. Condicions d'execució

Transport fins a l'obra.

Muntatge complet de l'equip si es subministra parcialment desmuntat.

Verificació del correcte funcionament del sistema d'elevació.

Comprovació de l'estabilitat i funcionament dels frens de les rodes.

Posada en servei i verificació de càrrega.

Retirada d'emballatges i neteja final.

No es considerarà acceptada la unitat si no supera les proves de funcionament i estabilitat.

### 4. Amidament

S'amidarà per unitat (u) de taula elevadora mòbil completament subministrada i operativa.

### 5. Abonament

El preu unitari inclou:

Subministrament de la taula elevadora completa.

Sistema d'elevació integrat.

Rodes amb sistema de bloqueig.

Transport fins a obra.

Muntatge, comprovació i posada en servei.

Mitjans auxiliars.

Neteja final.

No serà objecte d'abonament independent cap element necessari per al correcte funcionament del conjunt.

### 6. Normativa d'aplicació

Directiva de Màquines 2006/42/CE.

Normativa CE aplicable a equips d'elevació.

Reglament de Prevenció de Riscos Laborals vigent.

Normativa de seguretat aplicable a equips de manteniment i elevació.

---

## **BQ MATERIALS PER A EQUIPAMENTS FIXOS**

### **BQ7 MOBILIARI**

#### **BQ72 MÒDUL DE MOBLE**

BQ72EZ02 - EZ02- Sumjiniestre i col.locació de Banc de treball professional de 155\*76 cm amb 5 calaixos extraïbles per a eines i peces. Tauler de fusta massissa de 3cm de gruix. Guies de calaix amb rodaments dobles i estructura d'hacer. Acabat en plos resistent a les ratllades. Equipat amb 4 potes regulables en alçada.

EZ02 – Subministrament i col.locació de banc de treball professional

#### 1. Definició de la unitat d'obra

Subministrament i col.locació de banc de treball professional de dimensions aproximades 155 x 76 cm, destinat a treballs tècnics i manipulació d'eines i peces.

Banc equipat amb:

5 calaixos extraïbles per a eines i peces.

Sobre de treball en fusta massissa de 30 mm de gruix.

Estructura metàl·lica d'acer.

4 potes regulables en alçada.

Unitat totalment subministrada, muntada i preparada per al seu ús.

## 2. Condicions tècniques dels materials

Sobre de treball: tauler de fusta massissa de 3 cm de gruix, amb superfície resistent a impactes i ús intensiu.

Estructura: bastidor d'acer amb acabat amb pintura en pols resistent a les ratllades i a l'abrasió.

Calaixos: cinc unitats amb sistema d'extracció mitjançant guies metàl·liques amb doble rodament per garantir suavitat i estabilitat.

Capacitat estructural: dimensionada per a ús professional.

Potes: quatre suports regulables en alçada per permetre l'anivellament sobre paviments irregulars.

Acabats: protecció anticorrosiva de l'estructura metàl·lica.

No s'admetran defectes en la fusta, deformacions estructurals ni mal funcionament dels calaixos.

## 3. Condicions d'execució

Transport fins a l'obra.

Muntatge complet del banc si es subministra desmuntat.

Col·locació en la ubicació indicada per la Direcció Facultativa.

Ajust i anivellament mitjançant potes regulables.

Verificació del correcte funcionament dels calaixos.

Retirada d'embalatges i neteja final.

No es consideraran acceptades les unitats que presentin inestabilitat, defectes d'acabat o mal funcionament dels sistemes d'extracció.

## 4. Amidament

S'amidarà per unitat (u) de banc de treball completament subministrat i col·locat.

## 5. Abonament

El preu unitari inclou:

Subministrament del banc complet.

Sobre de fusta massissa.

Cinc calaixos amb guies de doble rodament.

Estructura metàl·lica amb acabat protector.

Potes regulables.

Transport fins a obra.

Muntatge i anivellament.

Mitjans auxiliars.

Neteja final.

No serà objecte d'abonament independent cap element necessari per al correcte funcionament del conjunt.

## 6. Normativa d'aplicació

Normativa UNE-EN aplicable a mobiliari d'ús professional.

Reglament de Prevenció de Riscos Laborals vigent.

Normativa de seguretat aplicable a equips de taller i bancs de treball.

---

## **BQ MATERIALS PER A EQUIPAMENTS FIXOS**

### **BQ7 MOBILIARI**

#### **BQ72 MÒDUL DE MOBLE**

BQ72EZ11 - EZ11- Mòdul inicial de prestatge picking càrrega pesada. Mòdul de L:1800, F:600, H:2000 cm de 4 nivells, amb estructura metàl·lica (muntats i travessers) i prestatge metàl·lic. Càrrega per nivell: 450 kg i càrrega per mòdul: 2250 kg

EZ11 – Subministrament i col·locació de mòdul inicial de prestatgeria picking càrrega pesada

1. Definició de la unitat d'obra

Subministrament i col·locació de mòdul inicial de prestatgeria metàl·lica tipus picking per a càrrega pesada, de dimensions aproximades 1.800 mm de llargada, 600 mm de fons i 2.000 mm d'alçada, format per 4 nivells útils de càrrega, amb estructura metàl·lica composta per muntants i travessers, i prestatges metàl·lics.

Càrrega admissible per nivell: 450 kg.

Càrrega màxima per mòdul: 2.250 kg.

Inclou tots els elements auxiliars, ancoratges, ferratges i accessoris necessaris per al correcte muntatge i estabilitat del conjunt.

Unitat d'obra totalment acabada, muntada i en condicions de funcionament.

## 2. Condicions tècniques dels materials

Estructura formada per muntants i travessers d'acer laminat en fred.

Acer amb protecció superficial mitjançant pintura epoxi-polièster termoendureïda o galvanitzat, amb tractament anticorrosiu adequat per a ús interior.

Prestatges metàl·lics reforçats aptes per suportar 450 kg per nivell sense deformacions permanents.

Sistema d'encaix o cargolat segons fabricant, garantint l'estabilitat estructural.

Placa identificativa visible amb indicació de càrregues admissibles.

Compliment de la normativa UNE-EN aplicable en matèria de càlcul i seguretat de prestatgeries metàl·liques (UNE-EN 15512, UNE-EN 15635 o equivalents).

No s'admetran deformacions, defectes de fabricació ni proteccions superficials deteriorades.

## 3. Condicions d'execució

Replanteig previ de la ubicació.

Muntatge segons instruccions del fabricant.

Verificació d'alineació, aplomat i estabilitat.

Ajust i comprovació de nivells.

Ancoratge al paviment quan així ho estableixi el fabricant, la normativa aplicable o les condicions geomètriques del conjunt.

Retirada d'embalatges i neteja final.

No es permetrà la posada en ús sense verificació prèvia del correcte muntatge i estabilitat del conjunt.

## 4. Criteri d'ancoratge segons recomanacions FEM

D'acord amb les recomanacions de la Federació Europea de la Manutenció (FEM), es recomana l'ancoratge al paviment de qualsevol prestatgeria de càrrega manual quan la relació entre l'alçada i el fons sigui superior a 4:1.

Quan el quocient entre l'alçada total de la prestatgeria i el seu fons superi el valor 4, la prestatgeria haurà d'estar ancorada a la superfície de suport per garantir-ne l'estabilitat i la seguretat d'ús.

A títol d'exemple, una prestatgeria de càrrega manual de 3.000 mm d'alçada i 600 mm de fons, en superar la relació 4:1, haurà d'estar obligatòriament ancorada al paviment.

L'ancoratge es realitzarà mitjançant sistemes adequats al tipus de suport existent, seguint les indicacions del fabricant i la normativa vigent.

## 5. Amidament

S'amidarà per unitat (u) de mòdul inicial completament subministrat i col·locat, incloent tots els elements auxiliars i ancoratges necessaris.

## 6. Abonament

El preu unitari inclou:

Subministrament del mòdul complet.

Transport fins a obra.

Muntatge i col·locació.

Ancoratges i accessoris.

Mitjans auxiliars necessaris.

Replanteig, comprovacions i neteja final.

No serà objecte d'abonament independent cap element necessari per al correcte funcionament del conjunt.

## 7. Normativa d'aplicació

UNE-EN 15512 – Sistemes d'emmagatzematge en prestatgeries metàl·liques.

UNE-EN 15635 – Ús i manteniment d'equips d'emmagatzematge.

Recomanacions tècniques de la FEM (Federació Europea de la Manutenció).

Reglament de Prevenció de Riscos Laborals vigent.

Codi Tècnic de l'Edificació (CTE), si escau.

---

**BQ MATERIALS PER A EQUIPAMENTS FIXOS**

**BQ7 MOBILIARI**

## BQ72 MÒDUL DE MOBLE

BQ72EZ12 - EZ12- Sumjiniestre i col.locació de Mòdul extensió de prestatge picking càrrega pesada. Mòdul de L:1800, F:600, H:2000 cm de 4 nivells, amb estructura metàl.lica (muntats i travessers) i prestatge metàl.lic. Càrrega per nivell: 450 kg i càrrega per mòdul: 2250 kg

EZ12 – Subministrament i col.locació de mòdul d'extensió de prestatgeria picking càrrega pesada

### 1. Definició de la unitat d'obra

Subministrament i col.locació de mòdul d'extensió de prestatgeria metàl.lica tipus picking per a càrrega pesada, destinat a ampliar un mòdul inicial existent, de dimensions aproximades 1.800 mm de llargada, 600 mm de fons i 2.000 mm d'alçada, format per 4 nivells útils de càrrega, amb estructura metàl.lica composta per muntants i travessers i prestatges metàl.lics.

Càrrega admissible per nivell: 450 kg.  
Càrrega màxima per mòdul: 2.250 kg.

El mòdul d'extensió compartirà muntant amb el mòdul contigu, d'acord amb el sistema constructiu del fabricant.

Inclou tots els elements auxiliars, ferratges, unions i accessoris necessaris per al correcte muntatge, estabilitat i integració amb el mòdul inicial.

Unitat d'obra totalment acabada, muntada i en condicions de funcionament.

### 2. Condicions tècniques dels materials

Estructura formada per muntants i travessers d'acer laminat en fred.

Acer amb protecció superficial mitjançant pintura epoxi-polièster termoendureïda o galvanitzat, amb tractament anticorrosiu adequat per a ús interior.

Prestatges metàl.lics reforçats aptes per suportar 450 kg per nivell sense deformacions permanents.

Sistema d'encaix o cargolat segons fabricant, garantint la continuïtat estructural amb el mòdul inicial.

Placa identificativa amb indicació de càrregues admissibles del conjunt.

Compliment de la normativa UNE-EN aplicable (UNE-EN 15512, UNE-EN 15635 o equivalents).

No s'admetran deformacions, defectes de fabricació ni proteccions superficials deteriorades.

### 3. Condicions d'execució

Replanteig previ i comprovació de la correcta alineació amb el mòdul inicial.

Muntatge segons instruccions del fabricant.

Verificació d'alineació, aplomat i estabilitat del conjunt ampliat.

Ajust i comprovació de nivells.

Ancoratge al paviment quan així ho estableixi el fabricant, la normativa aplicable o les condicions geomètriques del conjunt.

Retirada d'embalatges i neteja final.

No es permetrà la posada en ús sense verificació prèvia del correcte muntatge i estabilitat del conjunt.

### 4. Criteri d'ancoratge segons recomanacions FEM

D'acord amb les recomanacions de la Federació Europea de la Manutenció (FEM), es recomana l'ancoratge al paviment de qualsevol prestatgeria de càrrega manual quan la relació entre l'alçada i el fons sigui superior a 4:1.

Quan el quocient entre l'alçada total de la prestatgeria i el seu fons superi el valor 4, la prestatgeria haurà d'estar ancorada a la superfície de suport per garantir-ne l'estabilitat i la seguretat d'ús.

A títol d'exemple, una prestatgeria de càrrega manual de 3.000 mm d'alçada i 600 mm de fons, en superar la relació 4:1, haurà d'estar obligatòriament ancorada al paviment.

L'ancoratge es realitzarà mitjançant sistemes adequats al tipus de suport existent, seguint les indicacions del fabricant i la normativa vigent.

### 5. Amidament

S'amidarà per unitat (u) de mòdul d'extensió completament subministrat i col.locat, incloent tots els elements auxiliars i unions necessàries amb el mòdul inicial.

### 6. Abonament

El preu unitari inclou:

Subministrament del mòdul d'extensió complet.

Transport fins a obra.

Muntatge i integració amb el mòdul inicial.

Ancoratges i accessoris necessaris.

Mitjans auxiliars.

Replanteig, comprovacions i neteja final.

No serà objecte d'abonament independent cap element necessari per al correcte funcionament del conjunt.

#### 7. Normativa d'aplicació

UNE-EN 15512 – Sistemes d'emmagatzematge en prestatgeries metàl·liques.

UNE-EN 15635 – Ús i manteniment d'equips d'emmagatzematge.

Recomanacions tècniques de la FEM (Federació Europea de la Manutenció).

Reglament de Prevenció de Riscos Laborals vigent.

Codi Tècnic de l'Edificació (CTE), si escau.

---

## **BQ MATERIALS PER A EQUIPAMENTS FIXOS**

### **BQ7 MOBILIARI**

#### **BQ72 MÒDUL DE MOBLE**

BQ72EZ13 - EZ13- Sumjinistre i col·locació de Mòdul inicial de prestatge picking per a pneumàtics. Mòdul de L:1850, F:500, H:2000 cm de 3 nivells, amb estructura metàl·lica (peus, muntats i travessers). Càrrega per mòdul: 800 kg. Nivells regulables cada 50 mm.  
EZ13 – Subministrament i col·locació de mòdul inicial de prestatgeria picking per a pneumàtics

##### 1. Definició de la unitat d'obra

Subministrament i col·locació de mòdul inicial de prestatgeria metàl·lica tipus picking específic per a emmagatzematge de pneumàtics, de dimensions aproximades 1.850 mm de llargada, 500 mm de fons i 2.000 mm d'alçada, format per 3 nivells útils, amb estructura metàl·lica composta per peus, muntants i travessers.

Càrrega màxima admissible per mòdul: 800 kg.

Els nivells seran regulables en alçada amb un pas mínim de 50 mm.

Inclou tots els elements auxiliars, unions, ferratges i accessoris necessaris per al correcte muntatge i estabilitat del conjunt.

Unitat d'obra totalment acabada, muntada i en condicions de funcionament.

##### 2. Condicions tècniques dels materials

Estructura formada per peus, muntants i travessers d'acer laminat en fred.

Acer amb protecció superficial mitjançant pintura epoxi-polièster termoendureïda o galvanitzat, amb tractament anticorrosiu adequat per a ús interior.

Travessers adaptats per al suport segur de pneumàtics, evitant deformacions o lliscaments.

Sistema de regulació d'alçada dels nivells amb pas mínim de 50 mm.

Sistema d'encaix o cargolat segons fabricant, garantint estabilitat estructural.

Placa identificativa amb indicació de càrrega màxima admissible per mòdul.

Compliment de la normativa UNE-EN aplicable en matèria de prestatgeries metàl·liques (UNE-EN 15512, UNE-EN 15635 o equivalents).

No s'admetran deformacions, defectes de fabricació ni proteccions superficials deteriorades.

##### 3. Condicions d'execució

Replanteig previ de la ubicació.

Muntatge segons instruccions del fabricant.

Verificació d'alineació, aplomat i estabilitat.

Regulació dels nivells segons necessitats d'ús previstes.

Ancoratge al paviment quan així ho estableixi el fabricant, la normativa aplicable o les condicions geomètriques del conjunt.

Retirada d'embalatges i neteja final.

No es permetrà la posada en ús sense verificació prèvia del correcte muntatge i estabilitat del conjunt.

##### 4. Criteri d'ancoratge segons recomanacions FEM

D'acord amb les recomanacions de la Federació Europea de la Manutenció (FEM), es recomana l'ancoratge al paviment de qualsevol prestatgeria de càrrega manual quan la relació entre l'alçada i el fons sigui superior a 4:1.

Quan el quocient entre l'alçada total de la prestatgeria i el seu fons superi el valor 4, la prestatgeria haurà d'estar ancorada a la superfície de suport per garantir-ne l'estabilitat i la seguretat d'ús.

L'ancoratge es realitzarà mitjançant sistemes adequats al tipus de suport existent, seguint les indicacions del fabricant i la normativa vigent.

##### 5. Amidament

S'amidarà per unitat (u) de mòdul inicial completament subministrat i col·locat, incloent tots els elements auxiliars i ancoratges necessaris.

#### 6. Abonament

El preu unitari inclou:

Subministrament del mòdul complet.

Transport fins a obra.

Muntatge i col·locació.

Regulació inicial dels nivells.

Ancoratges i accessoris.

Mitjans auxiliars necessaris.

Replanteig, comprovacions i neteja final.

No serà objecte d'abonament independent cap element necessari per al correcte funcionament del conjunt.

#### 7. Normativa d'aplicació

UNE-EN 15512 – Sistemes d'emmagatzematge en prestatgeries metàl·liques.

UNE-EN 15635 – Ús i manteniment d'equips d'emmagatzematge.

Recomanacions tècniques de la FEM (Federació Europea de la Manutenció).

Reglament de Prevenció de Riscos Laborals vigent.

Codi Tècnic de l'Edificació (CTE), si escau.

---

## **BQ MATERIALS PER A EQUIPAMENTS FIXOS**

### **BQ7 MOBILIARI**

#### **BQ72 MÒDUL DE MOBLE**

BQ72EZ15 - EZ15- Sumjinstre i col.locació de Mòdul inicial de prestatge picking càrrega pesada. Mòdul de L:2700, F:1000, H:2500 cm de 2 nivells, amb estructura metàl·lica (muntats i travessers) i prestatge metàl·lic. Càrrega per nivell: 400 kg i càrrega per mòdul: 2250 kg

EZ15 – Subministrament i col·locació de mòdul inicial de prestatgeria picking càrrega pesada

#### 1. Definició de la unitat d'obra

Subministrament i col·locació de mòdul inicial de prestatgeria metàl·lica tipus picking per a càrrega pesada, de dimensions aproximades 2.700 mm de llargada, 1.000 mm de fons i 2.500 mm d'alçada, format per 2 nivells útils de càrrega, amb estructura metàl·lica composta per muntants i travessers, i prestatges metàl·lics.

Càrrega admissible per nivell: 400 kg.

Càrrega màxima per mòdul: 2.250 kg.

Inclou tots els elements auxiliars, ancoratges, unions, ferratges i accessoris necessaris per al correcte muntatge i estabilitat del conjunt.

Unitat d'obra totalment acabada, muntada i en condicions de funcionament.

#### 2. Condicions tècniques dels materials

Estructura formada per muntants i travessers d'acer laminat en fred.

Acer amb protecció superficial mitjançant pintura epoxi-polièster termoendureïda o galvanitzat, amb tractament anticorrosiu adequat per a ús interior.

Prestatges metàl·lics reforçats aptes per suportar 400 kg per nivell sense deformacions permanents.

Sistema d'encaix o cargolat segons fabricant, garantint l'estabilitat estructural.

Placa identificativa visible amb indicació de càrregues admissibles per nivell i per mòdul.

Compliment de la normativa UNE-EN aplicable en matèria de càlcul i seguretat de prestatgeries metàl·liques (UNE-EN 15512, UNE-EN 15635 o equivalents).

No s'admetran deformacions, defectes de fabricació ni proteccions superficials deteriorades.

#### 3. Condicions d'execució

Replanteig previ de la ubicació.

Muntatge segons instruccions del fabricant.

Verificació d'alineació, aplomat i estabilitat.

Ajust i comprovació de nivells.

Ancoratge al paviment quan així ho estableixi el fabricant, la normativa aplicable o les condicions geomètriques del conjunt.

Retirada d'emalatges i neteja final.

No es permetrà la posada en ús sense verificació prèvia del correcte muntatge i estabilitat del conjunt.

#### 4. Criteri d'ancoratge segons recomanacions FEM

D'acord amb les recomanacions de la Federació Europea de la Manutenció (FEM), es recomana l'ancoratge al paviment de qualsevol prestatgeria de càrrega manual quan la relació entre l'alçada i el fons sigui superior a 4:1.

Quan el quocient entre l'alçada total de la prestatgeria i el seu fons superi el valor 4, la prestatgeria haurà d'estar ancorada a la superfície de suport per garantir-ne l'estabilitat i la seguretat d'ús.

L'ancoratge es realitzarà mitjançant sistemes adequats al tipus de suport existent, seguint les indicacions del fabricant i la normativa vigent.

#### 5. Amidament

S'amidarà per unitat (u) de mòdul inicial completament subministrat i col·locat, incloent tots els elements auxiliars i ancoratges necessaris.

#### 6. Abonament

El preu unitari inclou:

Subministrament del mòdul complet.

Transport fins a obra.

Muntatge i col·locació.

Ancoratges i accessoris.

Mitjans auxiliars necessaris.

Replanteig, comprovacions i neteja final.

No serà objecte d'abonament independent cap element necessari per al correcte funcionament del conjunt.

#### 7. Normativa d'aplicació

UNE-EN 15512 – Sistemes d'emmagatzematge en prestatgeries metàl·liques.

UNE-EN 15635 – Ús i manteniment d'equips d'emmagatzematge.

Recomanacions tècniques de la FEM (Federació Europea de la Manutenció).

Reglament de Prevenció de Riscos Laborals vigent.

Codi Tècnic de l'Edificació (CTE), si escau.

---

## BQ MATERIALS PER A EQUIPAMENTS FIXOS

### BQ7 MOBILIARI

#### BQ72 MÒDUL DE MOBLE

BQ72EZ16 - EZ16- Sumministre i col·locació de Mòdul extensió de prestatge picking càrrega pesada. Mòdul de L:2700, F:1000, H:2500 cm de 2 nivells, amb estructura metàl·lica (muntats i travessers) i prestatge metàl·lic. Càrrega per nivell: 400 kg i càrrega per mòdul: 2250 kg

EZ16 – Subministrament i col·locació de mòdul d'extensió de prestatgeria picking càrrega pesada

##### 1. Definició de la unitat d'obra

Subministrament i col·locació de mòdul d'extensió de prestatgeria metàl·lica tipus picking per a càrrega pesada, destinat a ampliar un mòdul inicial existent, de dimensions aproximades 2.700 mm de llargada, 1.000 mm de fons i 2.500 mm d'alçada, format per 2 nivells útils de càrrega, amb estructura metàl·lica composta per muntants i travessers i prestatges metàl·lics.

Càrrega admissible per nivell: 400 kg.

Càrrega màxima per mòdul: 2.250 kg.

El mòdul d'extensió compartirà muntant amb el mòdul contigu, d'acord amb el sistema constructiu del fabricant, garantint la continuïtat estructural del conjunt.

Inclou tots els elements auxiliars, unions, ferratges, ancoratges i accessoris necessaris per al correcte muntatge i estabilitat del conjunt ampliat.

Unitat d'obra totalment acabada, muntada i en condicions de funcionament.

##### 2. Condicions tècniques dels materials

Estructura formada per muntants i travessers d'acer laminat en fred.

Acer amb protecció superficial mitjançant pintura epoxi-polièster termoendureïda o galvanitzat, amb tractament anticorrosiu adequat per a ús interior.

Prestatges metàl·lics reforçats aptes per suportar 400 kg per nivell sense deformacions permanents.

Sistema d'encaix o cargolat segons fabricant, garantint l'estabilitat i continuïtat amb el mòdul inicial.

Placa identificativa amb indicació de càrregues admissibles per nivell i per mòdul.

Compliment de la normativa UNE-EN aplicable en matèria de càlcul i seguretat de prestatgeries metàl·liques (UNE-EN 15512, UNE-EN 15635 o equivalents).

No s'admetran deformacions, defectes de fabricació ni proteccions superficials deteriorades.

### 3. Condicions d'execució

Replanteig previ i comprovació d'alineació amb el mòdul inicial.

Muntatge segons instruccions del fabricant.

Verificació d'alineació, aplomat i estabilitat del conjunt ampliat.

Ajust i comprovació de nivells.

Ancoratge al paviment quan així ho estableixi el fabricant, la normativa aplicable o les condicions geomètriques del conjunt.

Retirada d'embalatges i neteja final.

No es permetrà la posada en ús sense verificació prèvia del correcte muntatge i estabilitat del conjunt.

### 4. Criteri d'ancoratge segons recomanacions FEM

D'acord amb les recomanacions de la Federació Europea de la Manutenció (FEM), es recomana l'ancoratge al paviment de qualsevol prestatgeria de càrrega manual quan la relació entre l'alçada i el fons sigui superior a 4:1.

Quan el quocient entre l'alçada total de la prestatgeria i el seu fons superi el valor 4, la prestatgeria haurà d'estar ancorada a la superfície de suport per garantir-ne l'estabilitat i la seguretat d'ús.

L'ancoratge es realitzarà mitjançant sistemes adequats al tipus de suport existent, seguint les indicacions del fabricant i la normativa vigent.

### 5. Amidament

S'amidarà per unitat (u) de mòdul d'extensió completament subministrat i col·locat, incloent tots els elements auxiliars, unions i ancoratges necessaris.

### 6. Abonament

El preu unitari inclou:

Subministrament del mòdul d'extensió complet.

Transport fins a obra.

Muntatge i integració amb el mòdul inicial.

Ancoratges i accessoris necessaris.

Mitjans auxiliars.

Replanteig, comprovacions i neteja final.

No serà objecte d'abonament independent cap element necessari per al correcte funcionament del conjunt.

### 7. Normativa d'aplicació

UNE-EN 15512 – Sistemes d'emmagatzematge en prestatgeries metàl·liques.

UNE-EN 15635 – Ús i manteniment d'equips d'emmagatzematge.

Recomanacions tècniques de la FEM (Federació Europea de la Manutenció).

Reglament de Prevenció de Riscos Laborals vigent.

Codi Tècnic de l'Edificació (CTE), si escau.

---

## **BQ MATERIALS PER A EQUIPAMENTS FIXOS**

### **BQ7 MOBILIARI**

#### **BQ72 MÒDUL DE MOBLE**

BQ72EZ17 - EZ17- Sumjiniestre i col·locació de Mòdul inicial prestatge Cantilever simple per emmagatzematge de càrregues de gran longitud, terre + 3 nivells. L:1000 F:1100 H:2500 mm. , amb estructura metàl·lica, braços regulables en alçada, base i muntants en acabat pregalvanitzat. Càrrega per braç: 250 kg.

EZ17 – Subministrament i col·locació de mòdul inicial de prestatgeria Cantilever simple  
1. Definició de la unitat d'obra

Subministrament i col·locació de mòdul inicial de prestatgeria metàl·lica tipus Cantilever simple, destinada a l'emmagatzematge de càrregues de gran longitud, configurada amb nivell de terra més 3 nivells superiors.

Dimensions aproximades del mòdul:

Llargada: 1.000 mm

Fons: 1.100 mm

Alçada: 2.500 mm

Estructura metàl·lica formada per base i muntants amb braços voladissos regulables en alçada.

Càrrega admissible per braç: 250 kg.

Inclou tots els elements auxiliars, ancoratges, unions, ferratges i accessoris necessaris per al correcte muntatge, estabilitat i funcionament del conjunt.

Unitat d'obra totalment acabada, muntada i en condicions de funcionament.

## 2. Condicions tècniques dels materials

Estructura metàl·lica formada per base, muntants verticals i braços voladissos.

Base i muntants amb acabat pregalvanitzat, amb protecció anticorrosiva adequada per a ús interior.

Braços regulables en alçada mitjançant sistema d'encaix mecànic amb bloqueig de seguretat.

Capacitat de càrrega per braç: 250 kg, garantida pel fabricant.

Elements d'unió i fixació d'acer galvanitzat o amb tractament equivalent.

Placa identificativa visible amb indicació de càrregues admissibles.

Compliment de la normativa UNE-EN aplicable en matèria de sistemes d'emmagatzematge metàl·lic (UNE-EN 15512, UNE-EN 15635 o equivalents).

No s'admetran deformacions, defectes de fabricació ni proteccions superficials deteriorades.

## 3. Condicions d'execució

Replanteig previ de la ubicació.

Muntatge segons instruccions del fabricant.

Verificació d'alineació, aplomat i estabilitat del conjunt.

Regulació dels braços segons necessitats d'emmagatzematge.

Ancoratge obligatori al paviment mitjançant sistemes adequats al suport existent, d'acord amb les indicacions del fabricant i la normativa vigent.

Retirada d'embalatges i neteja final.

No es permetrà la posada en ús sense verificació prèvia del correcte muntatge i estabilitat del conjunt.

## 4. Criteri d'ancoratge segons recomanacions FEM

D'acord amb les recomanacions de la Federació Europea de la Manutenció (FEM), es recomana l'ancoratge al paviment de qualsevol prestatgeria de càrrega manual quan la relació entre l'alçada i el fons sigui superior a 4:1.

Quan el quocient entre l'alçada total de la prestatgeria i el seu fons superi el valor 4, la prestatgeria haurà d'estar ancorada a la superfície de suport per garantir-ne l'estabilitat i la seguretat d'ús.

En el cas de prestatgeries tipus Cantilever, atesa la seva configuració amb braços en voladís i càrregues longitudinals, l'ancoratge al paviment es considera imprescindible per garantir l'estabilitat estructural.

L'ancoratge es realitzarà mitjançant sistemes adequats al tipus de suport existent, seguint les indicacions del fabricant i la normativa vigent.

## 5. Amidament

S'amidarà per unitat (u) de mòdul inicial completament subministrat i col·locat, incloent tots els elements auxiliars i ancoratges necessaris.

## 6. Abonament

El preu unitari inclou:

Subministrament del mòdul complet.

Transport fins a obra.

Muntatge i col·locació.

Regulació inicial dels braços.

Ancoratges i accessoris.

Mitjans auxiliars necessaris.

Replanteig, comprovacions i neteja final.

No serà objecte d'abonament independent cap element necessari per al correcte funcionament del conjunt.

## 7. Normativa d'aplicació

UNE-EN 15512 – Sistemes d'emmagatzematge en prestatgeries metàl·liques.

UNE-EN 15635 – Ús i manteniment d'equips d'emmagatzematge.

Recomanacions tècniques de la FEM (Federació Europea de la Manutenció).

Reglament de Prevenció de Riscos Laborals vigent.

Codi Tècnic de l'Edificació (CTE), si escau.

---

## **BQ MATERIALS PER A EQUIPAMENTS FIXOS**

### **BQ7 MOBILIARI**

#### **BQ72 MÒDUL DE MOBLE**

BQ72EZ18 - EZ18- Sumministre i col·locació de Mòdul extensió prestatge Cantilever simple per emmagatzematge de càrregues de gran longitud, terre + 3 nivells. L:1000 F:1100 H:2500 mm. , amb estructura metàl·lica, braços regulables en alçada, base i muntants en acabat pregalvanitzat. Càrrega per braç: 250 kg.

EZ18 – Subministrament i col·locació de mòdul d'extensió de prestatgeria Cantilever simple

##### 1. Definició de la unitat d'obra

Subministrament i col·locació de mòdul d'extensió de prestatgeria metàl·lica tipus Cantilever simple, destinat a ampliar un mòdul inicial existent per a l'emmagatzematge de càrregues de gran longitud, configurat amb nivell de terra més 3 nivells superiors.

Dimensions aproximades del mòdul:

Llargada: 1.000 mm

Fons: 1.100 mm

Alçada: 2.500 mm

Estructura metàl·lica formada per base, muntants verticals i braços voladissos regulables en alçada.

Càrrega admissible per braç: 250 kg.

El mòdul d'extensió es connectarà estructuralment amb el mòdul inicial, compartint muntant segons el sistema constructiu del fabricant.

Inclou tots els elements auxiliars, unions, ancoratges, ferratges i accessoris necessaris per al correcte muntatge, estabilitat i funcionament del conjunt ampliat.

Unitat d'obra totalment acabada, muntada i en condicions de funcionament.

##### 2. Condicions tècniques dels materials

Estructura metàl·lica formada per base, muntants verticals i braços voladissos.

Base i muntants amb acabat pregalvanitzat, amb protecció anticorrosiva adequada per a ús interior.

Braços regulables en alçada mitjançant sistema d'encaix mecànic amb bloqueig de seguretat.

Capacitat de càrrega per braç: 250 kg, garantida pel fabricant.

Elements d'unió i fixació d'acer galvanitzat o amb tractament equivalent.

Placa identificativa visible amb indicació de càrregues admissibles.

Compliment de la normativa UNE-EN aplicable en matèria de sistemes d'emmagatzematge metàl·lic (UNE-EN 15512, UNE-EN 15635 o equivalents).

No s'admetran deformacions, defectes de fabricació ni proteccions superficials deteriorades.

##### 3. Condicions d'execució

Replanteig previ i comprovació d'alineació amb el mòdul inicial.

Muntatge segons instruccions del fabricant.

Verificació d'alineació, aplomat i estabilitat del conjunt ampliat.

Regulació dels braços segons necessitats d'emmagatzematge.

Ancoratge obligatori al paviment mitjançant sistemes adequats al suport existent, d'acord amb les indicacions del fabricant i la normativa vigent.

Retirada d'embalatges i neteja final.

No es permetrà la posada en ús sense verificació prèvia del correcte muntatge i estabilitat del conjunt.

##### 4. Criteri d'ancoratge segons recomanacions FEM

D'acord amb les recomanacions de la Federació Europea de la Manutenció (FEM), es recomana l'ancoratge al paviment de qualsevol prestatgeria de càrrega manual quan la relació entre l'alçada i el fons sigui superior a 4:1.

Quan el quocient entre l'alçada total de la prestatgeria i el seu fons superi el valor 4, la prestatgeria haurà d'estar ancorada a la superfície de suport per garantir-ne l'estabilitat i la seguretat d'ús.

En el cas de prestatgeries tipus Cantilever, atesa la seva configuració amb braços en voladís i càrregues longitudinals, l'ancoratge al paviment es considera imprescindible per garantir l'estabilitat estructural.

L'ancoratge es realitzarà mitjançant sistemes adequats al tipus de suport existent, seguint les indicacions del fabricant i la normativa vigent.

##### 5. Amidament

S'amidarà per unitat (u) de mòdul d'extensió completament subministrat i col·locat, incloent tots els elements auxiliars, unions i ancoratges necessaris.

## 6. Abonament

El preu unitari inclou:

Subministrament del mòdul d'extensió complet.

Transport fins a obra.

Muntatge i integració amb el mòdul inicial.

Regulació inicial dels braços.

Ancoratges i accessoris.

Mitjans auxiliars necessaris.

Replanteig, comprovacions i neteja final.

No serà objecte d'abonament independent cap element necessari per al correcte funcionament del conjunt.

## 7. Normativa d'aplicació

UNE-EN 15512 – Sistemes d'emmagatzematge en prestatgeries metàl·liques.

UNE-EN 15635 – Ús i manteniment d'equips d'emmagatzematge.

Recomanacions tècniques de la FEM (Federació Europea de la Manutenció).

Reglament de Prevenció de Riscos Laborals vigent.

Codi Tècnic de l'Edificació (CTE), si escau.

---

## **BQ MATERIALS PER A EQUIPAMENTS FIXOS**

### **BQ7 MOBILIARI**

#### **BQ72 MÒDUL DE MOBLE**

BQ72EZ19 - EZ19- Sumjinstre i col·locació de Banc de treball professional de 182 cm d'amplada, acabat negre, amb panell posterior tipus paret d'armaris integrat. Inclou mòduls d'emmagatzematge amb compartiments oberts i calaixos tancables

independentment. Equipat amb 4 rodes giratòries d'alta càrrega, 2 amb fre. Calaixos amb guies metàl·liques amb doble rodaments de boles i catifes antilliscants interiors. Taulell superior de fusta massissa de 40 mm de gruix. Incorporació de 2 nanses d'acer inoxidable per a maniobrabilitat.

EZ19 – Subministrament i col·locació de banc de treball professional amb panell posterior i mòduls d'emmagatzematge

#### 1. Definició de la unitat d'obra

Subministrament i col·locació de banc de treball professional de 182 cm d'amplada, acabat color negre, destinat a ús en taller o espais tècnics.

Banc equipat amb:

Panell posterior integrat tipus paret d'armaris.

Mòduls d'emmagatzematge amb compartiments oberts.

Calaixos tancables independentment.

Taulell superior de fusta massissa de 40 mm de gruix.

4 rodes giratòries d'alta capacitat de càrrega, 2 d'elles amb fre.

2 nanses d'acer inoxidable per facilitar la maniobrabilitat.

Calaixos amb guies metàl·liques amb doble rodaments de boles i catifes antilliscants interiors.

Unitat totalment subministrada, muntada i preparada per al seu ús.

#### 2. Condicions tècniques dels materials

Estructura: bastidor metàl·lic d'acer amb acabat en pintura en pols color negre, resistent a ratllades, impactes i ús intensiu.

Panell posterior: integrat estructuralment, apte per a la col·locació d'eines o accessoris segons configuració del fabricant.

Mòduls d'emmagatzematge: combinació de compartiments oberts i calaixos amb tancament independent.

Calaixos: sistema d'extracció mitjançant guies metàl·liques amb doble rodament de boles, amb lliscament suau i estable.

Interior de calaixos: equipats amb catifes antilliscants.

Sobre de treball: fusta massissa de 40 mm de gruix, resistent a ús intensiu.

Rodes: quatre rodes giratòries d'alta càrrega, dues amb sistema de fre.

Nanses: dues nanses d'acer inoxidable integrades a l'estructura.

No s'admetran deformacions estructurals, defectes d'acabat, inestabilitats ni mal funcionament dels sistemes de rodatge o extracció.

### 3. Condicions d'execució

Transport fins a l'obra.

Muntatge complet del banc si es subministra desmuntat.

Col·locació en la ubicació indicada per la Direcció Facultativa.

Verificació del correcte funcionament de rodes i frens.

Comprovació de l'estabilitat del conjunt.

Retirada d'embalatges i neteja final.

No es consideraran acceptades les unitats amb defectes visibles, inestabilitat o mal funcionament dels calaixos i sistemes de mobilitat.

### 4. Amidament

S'amidarà per unitat (u) de banc de treball completament subministrat i col·locat.

### 5. Abonament

El preu unitari inclou:

Subministrament del banc complet amb panell posterior.

Mòduls d'emmagatzematge i calaixos.

Sobre de fusta massissa de 40 mm.

Rodes d'alta càrrega amb fre.

Nanses d'acer inoxidable.

Transport fins a obra.

Muntatge i posada en servei.

Mitjans auxiliars.

Neteja final.

No serà objecte d'abonament independent cap element necessari per al correcte funcionament del conjunt.

### 6. Normativa d'aplicació

Normativa UNE-EN aplicable a mobiliari d'ús professional.

Reglament de Prevenció de Riscos Laborals vigent.

Normativa de seguretat aplicable a equips de taller i bancs de treball.

---

## **BQ MATERIALS PER A EQUIPAMENTS FIXOS**

### **BQ7 MOBILIARI**

#### **BQ72 MÒDUL DE MOBLE**

BQ72EZ20 - EZ20- Sumjiniestre i col·locació de Armari prestatgeria metàl·lic amb 24 caixes d'emmagatzematge en PP (resistent a corrosió/agents químics febles), apilables i amb accés frontal. Caixes amb portaetiquetes frontal. Tapa superior amb placa MDF antipols. Dimensions: 850x1650x400 mm. Càrrega: 60 kg/prestatge, 480 kg total.

EZ20 – Subministrament i col·locació d'armari prestatgeria metàl·lic amb caixes d'emmagatzematge

#### 1. Definició de la unitat d'obra

Subministrament i col·locació d'armari prestatgeria metàl·lic amb 24 caixes d'emmagatzematge apilables, amb accés frontal, destinat a l'organització de peces, components o material de taller.

Dimensions aproximades del conjunt:

Amplada: 850 mm

Alçada: 1.650 mm

Profunditat: 400 mm

Capacitat de càrrega:

60 kg per prestatge.

480 kg de càrrega total admissible.

Inclou tapa superior amb placa MDF antipols.

Unitat totalment subministrada, muntada i preparada per al seu ús.

#### 2. Condicions tècniques dels materials

Estructura: bastidor metàl·lic d'acer amb tractament anticorrosiu i acabat amb pintura en pols resistent a l'abració.

Prestatges: dimensionats per suportar una càrrega màxima de 60 kg cadascun.

Càrrega total admissible: 480 kg.

Caixes d'emmagatzematge: fabricades en polipropilè (PP), resistent a la corrosió i a agents químics febles.

Configuració de caixes: 24 unitats, apilables i amb accés frontal.

Portaetiquetes: integrat a la part frontal de cada caixa.

Tapa superior: placa MDF antipols, ajustada a l'estructura.

No s'admetran deformacions, defectes de pintura, inestabilitats estructurals ni caixes amb esquerdes o defectes de fabricació.

### 3. Condicions d'execució

Transport fins a l'obra.

Muntatge complet de l'estructura si es subministra desmuntada.

Col·locació en la ubicació indicada per la Direcció Facultativa.

Ajust i anivellament del conjunt.

Verificació de l'estabilitat estructural i correcte encaix de les caixes.

Retirada d'embalatges i neteja final.

No es consideraran acceptades les unitats que presentin inestabilitat o mal funcionament en el sistema d'emmagatzematge.

### 4. Amidament

S'amidarà per unitat (u) d'armari prestatgeria completament subministrat i col·locat, incloent les 24 caixes.

### 5. Abonament

El preu unitari inclou:

Subministrament de l'estructura metàl·lica completa.

24 caixes de polipropilè amb portaetiquetes.

Tapa superior MDF antipols.

Transport fins a obra.

Muntatge i anivellament.

Mitjans auxiliars.

Neteja final.

No serà objecte d'abonament independent cap element necessari per al correcte funcionament del conjunt.

### 6. Normativa d'aplicació

Normativa UNE-EN aplicable a prestatgeries metàl·liques d'ús professional.

Reglament de Prevenció de Riscos Laborals vigent.

Normativa de seguretat aplicable a equips d'emmagatzematge en entorns de taller o industrials.

---

## **BQ MATERIALS PER A EQUIPAMENTS FIXOS**

### **BQ7 MOBILIARI**

#### **BQ72 MÒDUL DE MOBLE**

BQ72EZ21 - EZ21- Sumjinistre i col·locació de Pestatgeria metàl·lica de reixa d'acer amb recobriments cromats, acabats professionals. 5 nivells regulables en alçada cada 25 mm. Càrrega màxima 150 kg/nivell. Muntatge sense cargols.

Puntals d'acer cromat Ø 25 mm, amb peus de plàstic regulables. Dimensions: 1500x600x2000 mm.

EZ21 – Subministrament i col·locació de prestatgeria metàl·lica de reixa d'acer cromat  
1. Definició de la unitat d'obra

Subministrament i col·locació de prestatgeria metàl·lica de reixa d'acer amb recobriments cromats, acabats professionals, apta per a ús interior i exterior.

Dimensions aproximades:

Amplada: 1.500 mm

Profunditat: 600 mm

Alçada: 2.000 mm

Configuració amb 5 nivells regulables en alçada cada 25 mm.

Càrrega màxima admissible: 150 kg per nivell.

Sistema de muntatge sense cargols.

Unitat totalment subministrada, muntada i preparada per al seu ús.

## 2. Condicions tècniques dels materials

Estructura: acer d'alta resistència amb recobriments cromats anticorrosius.

Nivells: safates de reixa metàl·lica ventilada, regulables en alçada amb pas de 25 mm.

Càrrega admissible: 150 kg per nivell uniformement repartida.

Puntals: acer cromat Ø 25 mm.

Peus: suports de plàstic regulables en alçada per a correcte anivellament.

Sistema de muntatge: encaix mecànic sense cargols.

Acabat: tractament superficial resistent a la corrosió, oxidació i agents ambientals.

La prestatgeria haurà de ser apta per a tots els ambients, inclòs exterior, amb resistència a humitat, variacions tèrmiques i agents ambientals habituals.

No s'admetran defectes de cromatge, oxidacions, deformacions ni inestabilitats estructurals.

## 3. Condicions d'execució

Transport fins a l'obra.

Muntatge complet del sistema sense cargols.

Col·locació en la ubicació indicada per la Direcció Facultativa.

Ajust i anivellament mitjançant peus regulables.

Verificació de l'estabilitat i correcta fixació dels nivells.

Retirada d'embalatges i neteja final.

En cas d'instal·lació en exterior, es verificarà la correcta estabilitat i suport sobre el paviment existent.

## 4. Amidament

S'amidarà per unitat (u) de prestatgeria metàl·lica completament subministrada i col·locada.

## 5. Abonament

El preu unitari inclou:

Subministrament de l'estructura completa.

5 nivells regulables.

Puntals Ø 25 mm.

Peus regulables.

Transport fins a obra.

Muntatge i anivellament.

Mitjans auxiliars.

Neteja final.

No serà objecte d'abonament independent cap element necessari per al correcte funcionament del conjunt.

## 6. Normativa d'aplicació

Normativa UNE-EN aplicable a prestatgeries metàl·liques d'ús professional.

Reglament de Prevenció de Riscos Laborals vigent.

Normativa aplicable en matèria de seguretat estructural i estabilitat.

---

## **BQ MATERIALS PER A EQUIPAMENTS FIXOS**

### **BQ9 EQUIPAMENTS PER A COL·LECTIVITATS**

#### **BQ90 MÒDUL DE MOBLE**

##### **BQ90- GUIXETA (D)**

### 0.- ELEMENTOS QUE CONTEMPLA EL PLIEGO

BQ90-EW03.

### 1.- DEFINICIÓ I CONDICIONS DELS ELEMENTS

Mobiliari i aparells per a col·lectivitats.

S'han considerat els tipus següents:

- Mòdul de guixetes d'aglomerat

- Rentacunyes d'acer inoxidable

GUIXETES:

Ha d'estar format per un cos que contindrà un determinat nombre de guixetes individuals, cadascuna de les quals ha de tenir pany i frontisses interiors.

El conjunt no ha de tenir cops o defectes superficials.

El cos ha de ser d'aglomerat amb xapa de melanina a dues cares.

La porta ha de ser del mateix material que el cos.

La grandària, tipus i forma del mòdul de guixetes ha de complir el que s'especifica a la documentació tècnica del projecte.

Dimensions del mòdul de 20 guixetes: 315 x 291 cm

**RENTACUNYES:**

L'aparell d'acer inoxidable no ha de tenir taques, deformacions ni d'altres defectes a les superfícies vistes.

Els angles i les arestes han de ser arrodonits.

Cal que sigui impermeable.

Ha de disposar de desguàs i aixetes d'aigua calenta i freda.

Les peces interiors han de ser de materials resistents a la corrosió i a les incrustacions calcàries.

Ha de complir les condicions requerides per la DF.

**2.- CONDICIONS DE SUBMINISTRAMENT I EMMAGATZEMATGE**

Subministrament: Amb les superfícies protegides.

Ha de portar les dades següents:

- Nom del fabricant o marca comercial

- Instruccions per a la seva instal·lació

Emmagatzematge: En llocs protegits contra els impactes i la intempèrie. S'han de col·locar en posició vertical.

**3.- UNITAT I CRITERI D'AMIDAMENT**

Unitat d'amidament: la indicada a la descripció de l'element

Criteri d'amidament: quantitat necessària subministrada a l'obra

**4.- NORMATIVA DE COMPLIMENT OBLIGATORI**

**NORMATIVA GENERAL:**

Orden de 9 de marzo de 1971 por la que se aprueba la Ordenanza General de Seguridad e Higiene en el Trabajo.

---

## **BQ MATERIALS PER A EQUIPAMENTS FIXOS**

### **BQ9 EQUIPAMENTS PER A COL·LECTIVITATS**

#### **BQ90 MÒDUL DE MOBLE**

##### **BQ90- GUIXETA (D)**

BQ90-EW03 - EW03- Suministre i col·locació de Guixeta composta de mòdul i quatre portes en vertical amb pany i numeració de guixeta, per ambients humits. Acabat mòdul blanc i portes de fenòlic de 10 mm. Mides totals L405xP500xH1800 mm

EW03 – Subministrament i col·locació de guixeta per a ambients humits

1. Definició de la unitat d'obra

Subministrament i col·locació de guixeta composta per un mòdul amb quatre portes disposades en vertical, amb pany individual i numeració identificativa, apta per a instal·lació en ambients humits (vestidors, zones esportives, espais sanitaris o similars).

Dimensions totals aproximades:

Amplada: 405 mm

Profunditat: 500 mm

Alçada: 1.800 mm

Acabat del mòdul en color blanc i portes fabricades en tauler fenòlic de 10 mm de gruix.

Unitat totalment subministrada, muntada i preparada per al seu ús.

**2. Condicions tècniques dels materials**

Estructura del mòdul: material resistent a la humitat i a la corrosió, acabat color blanc.

Portes: tauler fenòlic compacte de 10 mm de gruix, altament resistent a la humitat, cops, ratllades i ús intensiu.

Ferratges: elements metàl·lics amb tractament anticorrosiu adequat per a ambients humits.

Sistema de tancament: pany individual amb clau per a cada porta.

Numeració: numeració identificativa integrada o fixada a cada porta.

Ventilació: obertures o sistema que permeti la ventilació interior per evitar condensacions.

Acabats: superfícies llises, fàcil neteja i manteniment.

No s'admetran materials susceptibles d'oxidació, inflor o deteriorament per efecte de la humitat.

**3. Condicions d'execució**

Transport fins a l'obra.

Muntatge complet del mòdul si es subministra desmuntat.

Col·locació en la ubicació indicada per la Direcció Facultativa.

Anivellament i, si escau, fixació a paret per seguretat anti-bolcada.

Verificació del correcte funcionament de panys i portes.

Retirada d'embalatges i neteja final.

No es consideraran acceptades les unitats que presentin defectes d'acabat, desalineacions o mal funcionament dels sistemes de tancament.

#### 4. Amidament

S'amidarà per unitat (u) de guixeta completa subministrada i col·locada.

#### 5. Abonament

El preu unitari inclou:

Subministrament del mòdul complet.

Quatre portes fenòliques amb pany individual.

Numeració identificativa.

Ferratges i accessoris.

Transport fins a obra.

Muntatge i col·locació.

Mitjans auxiliars.

Neteja final.

No serà objecte d'abonament independent cap element necessari per al correcte funcionament del conjunt.

#### 6. Normativa d'aplicació

Normativa UNE-EN aplicable a mobiliari per a vestidors.

Reglament de Prevenció de Riscos Laborals vigent.

Normativa aplicable en matèria de seguretat i estabilitat de mobiliari en equipaments públics.

Normativa d'higiene i resistència a la humitat en ambients col·lectius.

---

## **BX ELECTRODOMÈSTICS**

BXIT01 - IT01- Màquina de rentar roba professional-12 kg: - Bomba, 220-240 V/50 Hz/1ph con N, 2,0 kw, Panell de control / número de programes 5, Panell frontal d'acer inoxidable / blau focs, i part superior acer inoxidable. Mides 686xP765x1098 mm

IT01 – Subministrament i instal·lació de màquina de rentar roba professional 12 kg

#### 1. Definició de la unitat d'obra

Subministrament i instal·lació de màquina de rentar roba professional amb capacitat nominal de 12 kg, apta per a ús intensiu en entorns col·lectius, industrials o equipaments públics.

Característiques principals:

Capacitat de càrrega: 12 kg.

Alimentació elèctrica: 220–240 V / 50 Hz / 1 fase amb neutre.

Potència nominal aproximada: 2,0 kW.

Bomba de desguàs integrada.

Panell de control amb 5 programes preconfigurats.

Panell frontal d'acer inoxidable (acabats amb detall color blau focs).

Part superior en acer inoxidable.

Dimensions aproximades:

Amplada: 686 mm

Profunditat: 765 mm

Alçada: 1.098 mm

Unitat totalment subministrada, instal·lada, connectada i preparada per al seu funcionament.

#### 2. Condicions tècniques dels materials i equip

Estructura exterior: panell frontal i part superior en acer inoxidable, resistent a la corrosió i a ús intensiu.

Sistema elèctric: alimentació 220–240 V / 50 Hz / 1ph amb N.

Potència: 2,0 kW.

Panell de control: electrònic o electromecànic amb mínim 5 programes de rentat.

Bomba de desguàs: integrada, dimensionada per a ús professional.

Components interns: tambor i sistema de transmissió adequats per a ús intensiu.

Estabilitat: sistema antivibració o suports regulables.

No s'admetran equips sense marcatge CE, amb components oxidables o amb prestacions inferiors a les especificades.

### 3. Condicions d'execució

Transport fins a l'obra.

Col·locació en la ubicació indicada per la Direcció Facultativa.

Connexió a xarxa elèctrica existent segons Reglament Electrotècnic de Baixa Tensió.

Connexió a xarxa d'aigua i desguàs.

Anivellament mitjançant suports regulables.

Proves de funcionament i verificació de correcte drenatge i cicle de rentat.

Retirada d'embalatges i neteja final.

No es considerarà acceptada la unitat si no supera les proves de funcionament.

### 4. Amidament

S'amidarà per unitat (u) de màquina de rentar professional completament subministrada, instal·lada i en funcionament.

### 5. Abonament

El preu unitari inclou:

Subministrament de la màquina completa.

Bomba integrada.

Connexions elèctriques, d'aigua i desguàs.

Transport fins a obra.

Instal·lació, anivellament i posada en servei.

Mitjans auxiliars.

Neteja final.

No serà objecte d'abonament independent cap element necessari per al correcte funcionament del conjunt.

### 6. Normativa d'aplicació

Reglament Electrotècnic de Baixa Tensió (REBT).

Directives CE aplicables a maquinària i equips elèctrics.

Reglament de Prevenció de Riscos Laborals vigent.

Normativa sanitària aplicable a equipament de bugaderia en entorns col·lectius.

---

## **BX ELECTRODOMÈSTICS**

BXIT10 - IT10 - Frigorífic 1 porta amb bioFresh, classe d'eficiència energètica C, de volum total 382 l nivell de soroll 34 dB (A), porta i laterals en steelfinish i dimensions exteriors en cm: 185,5/59,7/67,5

IT10 – Subministrament i instal·lació de frigorífic 1 porta amb sistema BioFresh

### 1. Definició de la unitat d'obra

Subministrament i instal·lació de frigorífic d'una porta amb sistema BioFresh, destinat a ús en equipaments col·lectius o professionals.

Característiques principals:

Classe d'eficiència energètica: C.

Volum total útil: 382 litres.

Nivell de soroll: 34 dB(A).

Porta i laterals amb acabat Steelfinish.

Dimensions exteriors aproximades:

Alçada: 185,5 cm

Amplada: 59,7 cm

Profunditat: 67,5 cm

Unitat totalment subministrada, instal·lada, connectada i preparada per al seu funcionament.

### 2. Condicions tècniques dels materials i equip

Sistema de refrigeració: amb tecnologia BioFresh o equivalent, que permeti la conservació òptima dels aliments frescos.

Eficiència energètica: classificació C segons normativa vigent.

Capacitat total: 382 litres.

Nivell sonor: màxim 34 dB(A).

Acabat exterior: porta i laterals en Steelfinish, resistents a cops i fàcil manteniment.

Il·luminació interior: LED o sistema d'alta eficiència.

Prestatges interiors: regulables en alçada.

Sistema de control: electrònic amb regulació de temperatura.

Classe climàtica: adequada per a ús en interiors segons especificació del fabricant.

Marcatge CE obligatori.

No s'admetran equips amb prestacions inferiors a les indicades ni amb nivells sonors superiors als especificats.

### 3. Condicions d'execució

Transport fins a l'obra.

Col·locació en la ubicació indicada per la Direcció Facultativa.

Connexió a la xarxa elèctrica existent segons Reglament Electrotècnic de Baixa Tensió.

Anivellament mitjançant suports regulables.

Verificació de correcte funcionament i temperatura.

Retirada d'embalatges i neteja final.

No es considerarà acceptada la unitat si no supera les proves de funcionament.

### 4. Amidament

S'amidarà per unitat (u) de frigorífic completament subministrat, instal·lat i en funcionament.

### 5. Abonament

El preu unitari inclou:

Subministrament del frigorífic complet.

Transport fins a obra.

Instal·lació i connexió elèctrica.

Anivellament i posada en servei.

Mitjans auxiliars.

Neteja final.

No serà objecte d'abonament independent cap element necessari per al correcte funcionament del conjunt.

### 6. Normativa d'aplicació

Reglament (UE) d'etiquetatge energètic vigent.

Directives CE aplicables a equips elèctrics i electrodomèstics.

Reglament Electrotècnic de Baixa Tensió (REBT).

Reglament de Prevenció de Riscos Laborals vigent.

---

### **BX ELECTRODOMÈSTICS**

BXIT11 - IT11 - Microones

---

### **BZ COMPLEMENTS**

BZCM01 - CM01 - Paraiguer

---

### **BZ COMPLEMENTS**

BZCM02 - CM02 - Tauler d'anuncis, de dimensions 200x100 cm, amb base de suro entapissada amb tela de malla ignífuga M1, emmarcada amb perfil d'alumini anoditzat plata mat i cantells arrodonits.

CM02 – Subministrament i col·locació de tauler d'anuncis

1. Definició de la unitat d'obra

Subministrament i col·locació de tauler d'anuncis mural de dimensions aproximades 200 x 100 cm, destinat a espais docents, administratius o d'ús públic.

Tauler compost per base de suro natural entapissada amb tela de malla ignífuga classificació M1, emmarcat amb perfil d'alumini anoditzat acabat plata mat i cantells arrodonits.

Unitat totalment subministrada, fixada i preparada per al seu ús.

## 2. Condicions tècniques dels materials

Base: panell de suro d'alta densitat, apte per a fixació amb agulles o xinxetes.

Revestiment: tela de malla amb classificació ignífuga M1, resistent a l'ús i amb bona estabilitat dimensional.

Marc: perfil perimetral d'alumini anoditzat acabat plata mat.

Cantells: arrodonits per seguretat i absència d'arestes tallants.

Sistema de fixació: elements ocults o discrets adequats al suport (paret massissa, envà, etc.).

Planitud: el tauler haurà de mantenir planitud i rigidesa suficient per evitar deformacions.

No s'admetran defectes d'entapissat, irregularitats en el marc ni acabats amb arestes vives.

## 3. Condicions d'execució

Transport fins a l'obra.

Replanteig de la ubicació segons indicació de la Direcció Facultativa.

Subministrament i fixació a parament vertical amb ancoratges adequats al tipus de suport.

Verificació de nivellació i estabilitat.

Retirada d'embalatges i neteja final.

No es consideraran acceptades les unitats amb defectes visibles o fixació deficient.

## 4. Amidament

S'amidarà per unitat (u) de tauler d'anuncis completament subministrat i col·locat.

## 5. Abonament

El preu unitari inclou:

Subministrament del tauler complet.

Marc d'alumini anoditzat.

Revestiment ignífug M1.

Elements de fixació.

Transport fins a obra.

Col·locació i anivellament.

Mitjans auxiliars.

Neteja final.

No serà objecte d'abonament independent cap element necessari per al correcte funcionament del conjunt.

## 6. Normativa d'aplicació

Normativa de reacció al foc aplicable a materials (classificació M1 o equivalent vigent).

Reglament de Prevenció de Riscos Laborals vigent.

Normativa aplicable en matèria de seguretat en equipaments públics.

---

## **BZ    COMPLEMENTS**

BZCM03 - CM03 - Paperera amb tapa d'autoretorn de 65 L, de color gris, fabricada en acer inoxidable AISI amb acabat setinat.

Característiques del producte:

Paperera rectangular amb tapa d'autoretorn, indicada per a banys i zones públiques d'ús interior.

Dissenyada per a instal·lació tant adossada a paret com col·locada al terra.

Capacitat de la paperera: 65 litres.

Dimensions: 35,4 cm d'amplada × 67,3 cm d'alçada × 30,4 cm de fondària.

Fabricada en acer inoxidable AISI 304 amb acabat setinat, a excepció de les 4 peanes, realitzades en termoplàstic de color negre.

Gruix del cos i de la tapa: 1 mm. Gruix del capçal: 1,2 mm.

Pes del producte (sense contingut): 8,4 kg.

La bossa d'escombraries queda totalment fixada al cos mitjançant un sistema de subjecció.

Incorpora un moll de retorn que permet que la tapa torni automàticament a la posició inicial (tancada) un cop l'usuari deixa d'exercir pressió.

---

## **BZ COMPLEMENTS**

BZCM04 - CM04 - Pissarra blanca antireflectant emmarcada al biaix amb perfil d'alumini anoditzat en color plata mat, de dimensions 150X120cm, amb superfície magnètica d'acer vitrificat a 800 °, amb garantia de per vida, retolable en sec. Inclou caixetí reposa retoladors de 30 cm amb suport d'alumini. Per penjar.

CM04 – Subministrament i col·locació de pissarra blanca magnètica vitrificada

### 1. Definició de la unitat d'obra

Subministrament i col·locació de pissarra blanca antireflectant per a ús docent o administratiu, de dimensions aproximades 150 x 120 cm.

Pissarra emmarcada al biaix amb perfil d'alumini anoditzat acabat plata mat, amb superfície magnètica d'acer vitrificat a 800 °C, retolable en sec i amb garantia de per vida del fabricant sobre la superfície vitrificada.

Inclou caixetí reposa-retoladors de 30 cm amb suport d'alumini.

Unitat totalment subministrada, fixada i preparada per al seu ús.

### 2. Condicions tècniques dels materials

Superfície: acer vitrificat a 800 °C, d'alta resistència a ratllades, taques i desgast.

Acabat: blanc antireflectant, apte per a escriptura amb retoladors de pissarra blanca i esborrat en sec.

Propietat magnètica: compatible amb accessoris magnètics.

Marc: perfil d'alumini anoditzat color plata mat, amb acabat al biaix.

Cantells: arrodonits o protegits per evitar arestes vives.

Caixetí: reposa-retoladors de 30 cm amb suport d'alumini integrat.

Sistema de fixació: apte per penjar en parament vertical, amb ancoratges adequats al suport.

No s'admetran defectes de vitrificat, irregularitats en la superfície ni defectes en el marc.

### 3. Condicions d'execució

Transport fins a l'obra.

Replanteig de la ubicació segons indicació de la Direcció Facultativa.

Fixació a paret mitjançant ancoratges adequats al tipus de suport (formigó, fàbrica, envà lleuger, etc.).

Verificació de nivellació i estabilitat.

Col·locació del caixetí reposa-retoladors.

Retirada d'embalatges i neteja final.

No es consideraran acceptades les unitats amb fixació deficient o defectes visibles.

### 4. Amidament

S'amidarà per unitat (u) de pissarra completament subministrada i col·locada.

### 5. Abonament

El preu unitari inclou:

Subministrament de la pissarra completa.

Marc d'alumini anoditzat.

Superfície vitrificada magnètica.

Caixetí reposa-retoladors de 30 cm.

Elements de fixació.

Transport fins a obra.

Col·locació i anivellament.

Mitjans auxiliars.

Neteja final.

No serà objecte d'abonament independent cap element necessari per al correcte funcionament del conjunt.

### 6. Normativa d'aplicació

Normativa UNE-EN aplicable a pissarres i superfícies d'escriptura.

Reglament de Prevenció de Riscos Laborals vigent.

Normativa aplicable en matèria de seguretat en equipaments públics.

---

## **BZ COMPLEMENTS**

BZCM05 - CM05 - Paperera rodona de 21 cm de diàmetre. Capacitat 10 litres. Material: polipropilè. CM00 - Paperera rodona de 21 cm de diàmetre. Capacitat 10 litres. Material: polipropilè.

---

## **BZ COMPLEMENTS**

BZCM06 - CM06 -Barres abatibles de gir vertical amb portarotlles, fabricades amb tub de diàmetre 32 mm, per col·locar al costat del vàter.

CM06 – Subministrament i col·locació de barres abatibles verticals amb portarotlles

### 1. Definició de la unitat d'obra

Subministrament i col·locació de barres abatibles de gir vertical amb portarotlles integrat, destinades a col·locar-se al costat del vàter en serveis higiènics adaptats.

Barres fabricades amb tub metàl·lic de diàmetre 32 mm, aptes per a ús en entorns sanitaris i complint criteris d'accessibilitat.

Unitat totalment subministrada, fixada i preparada per al seu ús.

### 2. Condicions tècniques dels materials

Material: acer inoxidable o acer amb tractament anticorrosiu adequat per a ambients humits.

Diàmetre del tub: 32 mm.

Sistema abatible: mecanisme de gir vertical amb bloqueig en posició d'ús.

Portarotlles integrat: incorporat a la barra.

Acabat: superfície llisa, fàcil neteja i sense arestes vives.

Sistema de fixació: plaques i ancoratges ocults o protegits.

Resistència mecànica: dimensionades per suportar càrregues d'ús segons normativa d'accessibilitat vigent.

No s'admetran defectes de soldadura, irregularitats superficials ni materials susceptibles d'oxidació.

### 3. Condicions d'execució

Replanteig segons plànols i normativa d'accessibilitat (alçades i separacions reglamentàries).

Fixació a parament resistent mitjançant ancoratges adequats (formigó, fàbrica, estructura reforçada).

Verificació del correcte funcionament del sistema abatible.

Comprovació de solidesa i estabilitat.

Retirada d'emballatges i neteja final.

No es consideraran acceptades les unitats amb fixació deficient o moviment inestable.

### 4. Amidament

S'amidarà per unitat (u) de barra abatible completament subministrada i col·locada.

### 5. Abonament

El preu unitari inclou:

Subministrament de la barra abatible amb portarotlles.

Sistema de fixació i ancoratges.

Transport fins a obra.

Muntatge i comprovació.

Mitjans auxiliars.

Neteja final.

No serà objecte d'abonament independent cap element necessari per al correcte funcionament del conjunt.

### 6. Normativa d'aplicació

Codi Tècnic de l'Edificació (CTE), Document Bàsic SUA – Seguretat d'Utilització i Accessibilitat.

Normativa autonòmica o municipal d'accessibilitat vigent.

Reglament de Prevenció de Riscos Laborals vigent.

---

## **BZ COMPLEMENTS**

BZCM07 - CM07 -Cubell d'escombraries rodó amb pedal, de 30 litres de capacitat, diàmetre 29 cm i alçada 65 cm, de disseny compacte, acabat en acer inoxidable, amb tapa bloquejable en posició vertical i contenidor interior extraïble de plàstic.

---

#### **BZ    COMPLEMENTS**

BZCW01 - CW01 - Carro de neteja amb doble cubell de 18 litres amb escorredor – premsa i dos suports per a mopa. Rodes posteriors giratòries.Dimensions: Alç.: 1000 x Ampl.: 545 x Prof.: 1300 mm.Pes: 18,10 kg.

---

#### **BZ    COMPLEMENTS**

BZCW11 - CW11 - Cubell ecològic de pedal triple, fabricat en acer inoxidable, amb tapa de polipropilè. Equipat amb tres cubetes interiors extraïbles per a fàcil neteja, de capacitat 15+15+15 litres. Incorpora tres pedals independents accionats amb el peu per a obertura automàtica de la tapa sense ús de les mans. Amb identificació per colors a la base per facilitar la separació i reciclatge ordenat de residus. Mesures: 34×60,5x48,5cm

---

#### **BZ    COMPLEMENTS**

BZCW12 - CW12 - Dispensador de paper higiènic circular manual per adossar a paret, apte per a rotle industrial fins a 275 mm de diàmetre, de disseny actual i d'avantguarda, amb característiques antivandàliques i llarga vida útil, adequat per a lavabos d'alta freqüència d'ús i per a col·lectivitats.

---

#### **BZ    COMPLEMENTS**

BZCW13 - CW13 - Cubeta sanitària circular d'acer aisi 430, de 12 l de capacitat. accionament amb pedal. adequada per a banys de freqüència alta. tapa silenciosa i sense olors. cubeta interior de polipropilè amb nansa metàl·lica

---

#### **BZ    COMPLEMENTS**

BZCW14 - CW14 - Escombreta de bany d'acer Aisi304 amb tapa plana acabat satinat , escombreta interior en color negre. Interior de polipropilè negre. Mides H390mm x 90mm de diàmetre.

---

#### **BZ    COMPLEMENTS**

BZCW15 - CW15 - Dosificador de sabó líquid a paret de 500 ml de capacitat. Accessori fabricat amb acer inoxidable.

---

#### **BZ    COMPLEMENTS**

BZCW16 - CW16 - Mirall de bany rodó de paret amb il·luminació LED i sistema antivaho, d'estil minimalista de 70 cm de diàmetre. Fabricat amb vidre flotat de 5 mm de gruix i làmina posterior de resina de 2 mm, garantint resistència i durabilitat.

Incorpora il·luminació LED perimetral amb tres temperatures de color seleccionables: càlida (3000 K), neutra (4000 K) i freda (6000 K), amb regulació d'intensitat mitjançant comandament tàctil.

CW16 – Subministrament i col·locació de mirall de bany rodó amb il·luminació LED i sistema antivaho

1. Definició de la unitat d'obra

Subministrament i col·locació de mirall de bany rodó de paret amb il·luminació LED integrada i sistema antivaho, d'estil minimalista, de 70 cm de diàmetre.

Mirall fabricat amb vidre flotat de 5 mm de gruix i làmina posterior de resina de 2 mm, garantint resistència i durabilitat.

Incorpora il·luminació LED perimetral amb tres temperatures de color seleccionables:

3000 K (llum càlida)

4000 K (llum neutra)

6000 K (llum freda)

Regulació d'intensitat mitjançant comandament tàctil integrat.

Unitat totalment subministrada, instal·lada, connectada i preparada per al seu ús.

## 2. Condicions tècniques dels materials i equip

Vidre: flotat de 5 mm de gruix, amb acabats polits i sense arestes tallants.

Reforç posterior: làmina de resina de 2 mm per augmentar resistència i seguretat.

Sistema antivaho: resistència calefactora integrada per evitar condensacions.

Il·luminació: LED perimetral d'alta eficiència energètica.

Temperatura de color: 3000 K / 4000 K / 6000 K seleccionables.

Regulació: control tàctil integrat amb funció d'atenuació d'intensitat.

Alimentació elèctrica: 220-240 V / 50 Hz.

Protecció elèctrica: adequada per a ús en zones humides (mínim IP44 o superior).

Marcatge CE obligatori.

No s'admetran defectes en el mirall, irregularitats òptiques, fallades en el sistema LED ni mal funcionament del sistema antivaho.

## 3. Condicions d'execució

Transport fins a l'obra.

Replanteig i col·locació en la ubicació indicada per la Direcció Facultativa.

Fixació a parament vertical amb ancoratges adequats.

Connexió elèctrica a la xarxa existent segons Reglament Electrotècnic de Baixa Tensió.

Verificació del correcte funcionament de la il·luminació i sistema antivaho.

Retirada d'embalatges i neteja final.

No es considerarà acceptada la unitat si no supera les proves de funcionament elèctric i estabilitat.

## 4. Amidament

S'amidarà per unitat (u) de mirall completament subministrat, instal·lat i en funcionament.

## 5. Abonament

El preu unitari inclou:

Subministrament del mirall complet.

Sistema LED amb regulació.

Sistema antivaho.

Elements de fixació.

Connexió elèctrica.

Transport, muntatge i posada en servei.

Mitjans auxiliars.

Neteja final.

No serà objecte d'abonament independent cap element necessari per al correcte funcionament del conjunt.

## 6. Normativa d'aplicació

Reglament Electrotècnic de Baixa Tensió (REBT).

Directives CE aplicables a equips elèctrics.

Codi Tècnic de l'Edificació (CTE), DB SUA i DB HE si escau.

Reglament de Prevenció de Riscos Laborals vigent.

---

## BZ COMPLEMENTS

BZCW17 - CW17- Estenedor de paret plegable, amb 8 varetes per al penjat de roba, de 8 mm de diàmetre cadascuna, amb una longitud total de tendit de 9,2 m. Fabricat en alumini i acer d'alta qualitat, resistent a la corrosió i apte per a ambients humits i ús exterior. Dimensions aproximades: 116 × 50 × 10 cm. Alçada de tancament respecte a la paret: 57 cm.

Capacitat de càrrega superior a 10 kg de roba. Inclou tots els elements necessaris per al correcte muntatge i fixació, completament instal·lat i en funcionament.

CW17 – Subministrament i col·locació d'estenedor de paret plegable

#### 1. Definició de la unitat d'obra

Subministrament i col·locació d'estenedor de paret plegable, amb 8 varetes per al penjat de roba, apte per a ús en ambients humits i exterior.

Característiques principals:

8 varetes de 8 mm de diàmetre cadascuna.

Longitud total de tendit: 9,2 m.

Dimensions aproximades: 116 × 50 × 10 cm.

Alçada de tancament respecte a la paret: 57 cm.

Capacitat de càrrega superior a 10 kg de roba.

Fabricat en alumini i acer d'alta qualitat, resistent a la corrosió.

Unitat totalment subministrada, instal·lada i preparada per al seu ús.

#### 2. Condicions tècniques dels materials

Estructura: alumini i acer d'alta qualitat amb tractament anticorrosiu.

Varetes: 8 unitats de 8 mm de diàmetre, resistents a flexió i oxidació.

Longitud útil de tendit: mínim 9,2 metres lineals.

Sistema plegable: mecanisme robust amb obertura i tancament suau i segur.

Capacitat de càrrega: superior a 10 kg de roba uniformement distribuïda.

Resistència ambiental: apte per a ambients humits i ús exterior, amb protecció contra oxidació.

Fixacions: cargols i ancoratges resistents a la corrosió.

No s'admetran deformacions, oxidacions, defectes de mecanisme ni sistemes amb bloqueig deficient.

#### 3. Condicions d'execució

Transport fins a l'obra.

Replanteig i fixació a parament vertical adequat (formigó, fàbrica o estructura reforçada).

Subministrament i col·locació d'ancoratges adequats al suport existent.

Verificació de l'estabilitat, correcte desplegament i tancament.

Comprovació de la resistència a càrrega.

Retirada d'emballatges i neteja final.

No es consideraran acceptades les unitats amb fixació deficient o funcionament incorrecte del sistema plegable.

#### 4. Amidament

S'amidarà per unitat (u) d'estenedor completament subministrat i col·locat.

#### 5. Abonament

El preu unitari inclou:

Subministrament de l'estenedor complet.

Sistema plegable amb 8 varetes.

Elements de fixació i ancoratges.

Transport fins a obra.

Muntatge i comprovació.

Mitjans auxiliars.

Neteja final.

No serà objecte d'abonament independent cap element necessari per al correcte funcionament del conjunt.

#### 6. Normativa d'aplicació

Normativa UNE-EN aplicable a accessoris metàl·lics d'ús domèstic o professional.

Reglament de Prevenció de Riscos Laborals vigent.

Normativa aplicable en matèria de seguretat en fixacions a paraments.

---

## BZ COMPLEMENTS

BZTV01 - TV01 - Pantalla tàctil interactiva 75" amb panell IPS i resolució 4K UHD, apta per a orientació vertical i/o horitzontal, amb tacte multipunt de 16 punts, funcions d'anotació ultraprecisa i escriptura manual, així com funcions de captura i capa. Pantalla amb recobriment antibacterià

que limita la proliferació de bacteris. Amb 2 altaveus integrats de 10 W, nivell de brillantor mínim de 400 cd/m<sup>2</sup> i angle de visió 178° horitzontal i vertical. Equip amb sistema operatiu integrat Tizen 6.5 / Android, navegador d'internet incorporat i estructura robusta amb pel·lícula exclusiva irrompible. Compatible amb compartició de continguts des de PC, mòbil o tauleta (Miracast i AirPlay 2), amb funció SmartView+ (visualització simultània de fins a 6 pantalles, amb possibilitat de connexió de fins a 50 dispositius) i MagicINFO per a transmissió de continguts i alertes directament a la pantalla. Amb emmagatzematge intern de 16 GB. Alimentació AC 100-240 V, 50/60 Hz, consum màxim 250 W, consum en ús normal 150 W i en espera 0,5 W. Connexions i interfícies: 3 HDMI, 3 USB, Mini Jack, RJ45, RS232, DisplayPort i Micro USB, i connexions sense fils Wi-Fi i Bluetooth. Compatible amb muntatge VESA 800 x 400 mm. Dimensions aproximades 1670 x 981,4 x 90,7 mm i pes 44,5 kg. Inclou elements de fixació, instal·lació, anivellació, configuració i comprovació final de funcionament.

TV01 – Subministrament i instal·lació de pantalla tàctil interactiva 75" 4K UHD

1. Definició de la unitat d'obra

Subministrament i instal·lació de pantalla tàctil interactiva de 75" amb panell IPS i resolució 4K UHD, apta per a orientació vertical i/o horitzontal, destinada a ús docent, formatiu o informatiu en equipaments públics.

Característiques principals:

Panell IPS 75" amb resolució 4K UHD.

Tacte multipunt de 16 punts simultanis.

Funcions d'anotació ultraprecisa, escriptura manual, captura i capa.

Recobriments antibacterià que limita la proliferació de bacteris.

2 altaveus integrats de 10 W cadascun.

Nivell de brillantor mínim: 400 cd/m<sup>2</sup>.

Angle de visió: 178° horitzontal i vertical.

Sistema operatiu integrat Tizen 6.5 / Android.

Navegador d'internet incorporat.

Pel·lícula protectora irrompible.

Emmagatzematge intern: 16 GB.

Dimensions aproximades: 1670 x 981,4 x 90,7 mm.

Pes aproximat: 44,5 kg.

Compatible amb muntatge VESA 800 x 400 mm.

Unitat totalment subministrada, instal·lada, configurada i en funcionament.

2. Condicions tècniques dels materials i equip

Tecnologia de panell: IPS amb resolució 3840 x 2160 (4K UHD).

Brillantor mínima: 400 cd/m<sup>2</sup>.

Angle de visió: 178°/178°.

Sistema tàctil: multipunt 16 punts simultanis.

Sistema operatiu: Tizen 6.5 i/o Android integrat.

Funcions avançades: anotació digital, captura de pantalla, superposició de capes.

Compatibilitat de compartició: Miracast i AirPlay 2.

Funció SmartView+: visualització simultània de fins a 6 pantalles amb connexió de fins a 50 dispositius.

Sistema MagicINFO: transmissió de continguts i alertes.

Altaveus: 2 x 10 W integrats.

Connexions físiques:

3 HDMI

3 USB

Mini Jack

RJ45

RS232

DisplayPort

Micro USB

Connexions sense fils: Wi-Fi i Bluetooth.

Alimentació: AC 100–240 V, 50/60 Hz.

Consum màxim: 250 W.

Consum en ús normal: 150 W.

Consum en espera: 0,5 W.

Estructura: robusta, amb pel·lícula protectora irrompible.

Marcatge CE obligatori.

No s'admetran equips amb prestacions inferiors a les especificades.

### 3. Condicions d'execució

Transport fins a l'obra.

Subministrament de suports compatibles amb sistema VESA 800 x 400 mm.

Instal·lació mural o sobre suport estructural adequat.

Anivellació i fixació segura.

Connexió a xarxa elèctrica i, si escau, a xarxa de dades.

Configuració inicial del sistema operatiu.

Proves de funcionament, incloent sistema tàctil, àudio, connexions i compartició.

Retirada d'embalatges i neteja final.

No es considerarà acceptada la unitat si no supera les proves completes de funcionament.

### 4. Amidament

S'amidarà per unitat (u) de pantalla tàctil interactiva completament subministrada, instal·lada i configurada.

### 5. Abonament

El preu unitari inclou:

Subministrament de la pantalla completa.

Sistema operatiu integrat.

Elements de fixació compatibles VESA.

Transport fins a obra.

Instal·lació, connexió i configuració.

Proves de funcionament.

Mitjans auxiliars.

Neteja final.

No serà objecte d'abonament independent cap element necessari per al correcte funcionament del conjunt.

### 6. Normativa d'aplicació

Directives CE aplicables a equips electrònics i audiovisuals.

Reglament Electrotècnic de Baixa Tensió (REBT).

Normativa EMC (compatibilitat electromagnètica).

Reglament de Prevenció de Riscos Laborals vigent.

---

### BZ COMPLEMENTS

BZTV02 - TV02 - Suport de paret per a pantalles de 55" a 80", apte per a instal·lació en espais públics, amb mecanisme de bloqueig antirroboratori mitjançant cademat. Capacitat de càrrega mínima fins a 75 kg, compatible amb estàndard VESA 600 x 400 mm, per a orientació horitzontal. Inclou elements de fixació, muntatge, nivellació i comprovació final de correcta instal·lació.

---

### BZ COMPLEMENTS

BZTV03 - TV03 - Suport mòbil professional per a pantalla interactiva/monitor, d'ús intensiu, apte per a sales de reunions, conferències o aules de formació, amb sistema de rotació 90° (orientació vertical/horitzontal) i inclinació ergonòmica de 5° per facilitar' el scriptura i la interacció. Equip amb gestió integrada de cablejat a la columna i compartiment per allotjar regleta d'alimentació, per mantenir els cables ocults i ordenats i millorar la seguretat. Inclou muntatge, fixacions, ajustos i verificació final de funcionament.

---

**P PARTIDES D'OBRA I CONJUNTS**

**PJ EQUIPAMENTS, MOBILIARI I MOBILIARI URBÀ**

**PJ4 ACCESSORIS BANY**

**PJ4Z ACCESSORIS BANY**

**PJ4Z- ACCESSORIS BANY**

0.- ELEMENTOS QUE CONTEMPLA EL PLIEGO

PJ4Z-CM06,PJ4Z-CM07,PJ4Z-CW16,PJ4Z-CW17.

1.- DEFINICIÓ I CONDICIONS DE LES PARTIDES D'OBRA EXECUTADES

Mòduls de diferents tipus que formen el conjunt de mobiliari necessari per a l'equipament complet de la cuina.

L'execució de la unitat d'obra inclou les operacions següents:

- Replanteig de la posició i dels punts de subjecció
- Col·locació, fixació i anivellament dels mòduls
- Col·locació i fixació de les frontisses i baldes
- Col·locació de les portes i calaixos
- Col·locació dels tiradors en portes i calaixos
- Col·locació del sòcol
- Retirada de l'obra dels embalatges i restes de materials.

CONDICIONS GENERALS:

Els elements han de quedar sòlidament fixats al suport.

La posició ha de ser la reflectida a la DT o, en el seu defecte, la indicada per la DF.

Ha de quedar fixat sòlidament al suport pels punts previstos d'acord amb les instruccions d'instal·lació del fabricant.

S'ha de col·locar amb els elements de fixació subministrats pel fabricant.

El conjunt ha de tenir un aspecte uniforme i sense defectes.

Ha de formar una superfície plana i ha d'estar al nivell previst.

En els armaris amb porta, les frontisses han de quedar col·locades en els punts previstos per a aquest fi.

La porta ha d'obrir i tancar correctament.

Els calaixos han d'obrir i tancar correctament, han de tenir un accionament suau.

Els elements mòbils, portes i calaixos, han de ser fàcilment accessibles i l'obertura s'ha de fer sense obstacles, en tot el seu recorregut.

Els peus regulables han de quedar col·locats en el llocs previstos. Han de quedar sòlidament fixats als mòduls.

El sòcol ha de quedar col·locat en tota la llargària prevista, fixat, a pressió, en els punts previstos.

Els tiradors han de quedar en la posició prevista a la DT o l'especificada per la DF, han de quedar ben fixats al suport.

Els tiradors de les portes dels mobles baixos o alts, han de quedar alineats entre ells, el mateix que els tiradors d'una columna de calaixos.

S'ha de preveure els forats i espais necessaris per a les connexions a les xarxes de subministrament i el pas de conductes d'instal·lacions.

Separació entre el sòcol i el paviment:  $\leq 2$  mm

Toleràncies d'execució:

- Horitzontalitat:  $\pm 0,1\%$
- Posició:  $\pm 20$  mm
- Nivell:  $\pm 2\%$
- Aplomat:  $\pm 2\%$

2.- CONDICIONS DEL PROCÉS D'EXECUCIÓ

Abans de començar els treballs, es farà un replanteig previ que ha de ser aprovat per la DF. Tots els elements s'han d'inspeccionar, abans de la seva col·locació, per comprovar que compleixen amb les especificacions de la DT del projecte i no tenen desperfectes.

El procés de col·locació no ha de produir desperfectes, ni ha de modificar les condicions exigides per al material.

El muntatge s'ha de realitzar seguint les instruccions del fabricant.

El sòcol s'ha de col·locar un cop els mobles estiguin anivellats i a l'alçària prevista.

Un cop col·locat l'armari, es procedirà a la retirada de l'obra de tots els materials sobrants com ara embalatges, etc.

Els elements col·locats, en cas necessari, s'han de protegir per evitar malmetre'ls durant el muntatge d'altres elements o d'acord amb la DT del fabricant o de la DT del projecte.

3.- UNITAT I CRITERI D'AMIDAMENT

Unitat de quantitat col·locada, mesurada segons les especificacions de la DT.

4.- NORMATIVA DE COMPLIMENT OBLIGATORI

No hi ha normativa de compliment obligatori.

**PP EQUIPAMENTS, MOBILIARI I MOBILIARI URBÀ**

**PP1 AUDIOVISUALS**

**PP1Z- AUDIOVISUALS**

0.- ELEMENTOS QUE CONTEMPLA EL PLIEGO

PP1Z-TV01,PP1Z-TV02,PP1Z-TV03.

1.- DEFINICIÓ I CONDICIONS DE LES PARTIDES D'OBRA EXECUTADES

Mòduls de diferents tipus que formen el conjunt de mobiliari necessari per a l'equipament complet de la cuina.

L'execució de la unitat d'obra inclou les operacions següents:

- Replanteig de la posició i dels punts de subjecció
- Col·locació, fixació i anivellament dels mòduls
- Col·locació i fixació de les frontisses i baldes
- Col·locació de les portes i calaixos
- Col·locació dels tiradors en portes i calaixos
- Col·locació del sòcol
- Retirada de l'obra dels embalatges i restes de materials.

CONDICIONS GENERALS:

Els elements han de quedar sòlidament fixats al suport.  
La posició ha de ser la reflectida a la DT o, en el seu defecte, la indicada per la DF.  
Ha de quedar fixat sòlidament al suport pels punts previstos d'acord amb les instruccions d'instal·lació del fabricant.  
S'ha de col·locar amb els elements de fixació subministrats pel fabricant.  
El conjunt ha de tenir un aspecte uniforme i sense defectes.  
Ha de formar una superfície plana i ha d'estar al nivell previst.  
En els armaris amb porta, les frontisses han de quedar col·locades en els punts previstos per a aquest fi.  
La porta ha d'obrir i tancar correctament.  
Els calaixos han d'obrir i tancar correctament, han de tenir un accionament suau.  
Els elements mòbils, portes i calaixos, han de ser fàcilment accessibles i l'obertura s'ha de fer sense obstacles, en tot el seu recorregut.  
Els peus regulables han de quedar col·locats en el llocs previstos. Han de quedar sòlidament fixats als mòduls.  
El sòcol ha de quedar col·locat en tota la llargària prevista, fixat, a pressió, en els punts previstos.  
Els tiradors han de quedar en la posició prevista a la DT o l'especificada per la DF, han de quedar ben fixats al suport.  
Els tiradors de les portes dels mobles baixos o alts, han de quedar alineats entre ells, el mateix que els tiradors d'una columna de calaixos.  
S'ha de preveure els forats i espais necessaris per a les connexions a les xarxes de subministrament i el pas de conductes d'instal·lacions.  
Separació entre el sòcol i el paviment:  $\leq 2$  mm  
Toleràncies d'execució:  
- Horitzontalitat:  $\pm 0,1\%$   
- Posició:  $\pm 20$  mm  
- Nivell:  $\pm 2\%$   
- Aplomat:  $\pm 2\%$

**2.- CONDICIONS DEL PROCÉS D'EXECUCIÓ**  
Abans de començar els treballs, es farà un replanteig previ que ha de ser aprovat per la DF. Tots els elements s'han d'inspeccionar, abans de la seva col·locació, per comprovar que compleixen amb les especificacions de la DT del projecte i no tenen desperfectes. El procés de col·locació no ha de produir desperfectes, ni ha de modificar les condicions exigides per al material.  
El muntatge s'ha de realitzar seguint les instruccions del fabricant.  
El sòcol s'ha de col·locar un cop els mobles estiguin anivellats i a l'alçària prevista.  
Un cop col·locat l'armari, es procedirà a la retirada de l'obra de tots els materials sobrants com ara embalatges, etc.  
Els elements col·locats, en cas necessari, s'han de protegir per evitar malmetre'ls durant el muntatge d'altres elements o d'acord amb la DT del fabricant o de la DT del projecte.

**3.- UNITAT I CRITERI D'AMIDAMENT**  
Unitat de quantitat col·locada, mesurada segons les especificacions de la DT.

**4.- NORMATIVA DE COMPLIMENT OBLIGATORI**  
No hi ha normativa de compliment obligatori.

---

## **PQ EQUIPAMENTS, MOBILIARI I MOBILIARI URBÀ**

### **PQ2 PAPERERES**

#### **PQ2Z- PAPERERES**

##### **0.- ELEMENTOS QUE CONTEMPLA EL PLIEGO**

PQ2Z-CM01,PQ2Z-CM03,PQ2Z-CM05.

##### **1.- DEFINICIÓ I CONDICIONS DE LES PARTIDES D'OBRA EXECUTADES**

Mòduls de diferents tipus que formen el conjunt de mobiliari necessari per a l'equipament complet de la cuina.

L'execució de la unitat d'obra inclou les operacions següents:

- Replanteig de la posició i dels punts de subjecció
- Col·locació, fixació i anivellament dels mòduls
- Col·locació i fixació de les frontisses i baldes
- Col·locació de les portes i calaixos
- Col·locació dels tiradors en portes i calaixos
- Col·locació del sòcol
- Retirada de l'obra dels embalatges i restes de materials.

##### **CONDICIONS GENERALS:**

Els elements han de quedar sòlidament fixats al suport.

La posició ha de ser la reflectida a la DT o, en el seu defecte, la indicada per la DF.

Ha de quedar fixat sòlidament al suport pels punts previstos d'acord amb les instruccions d'instal·lació del fabricant.

S'ha de col·locar amb els elements de fixació subministrats pel fabricant.

El conjunt ha de tenir un aspecte uniforme i sense defectes.

Ha de formar una superfície plana i ha d'estar al nivell previst.

En els armaris amb porta, les frontisses han de quedar col·locades en els punts previstos per a aquest fi.

La porta ha d'obrir i tancar correctament.

Els calaixos han d'obrir i tancar correctament, han de tenir un accionament suau.

Els elements mòbils, portes i calaixos, han de ser fàcilment accessibles i l'obertura s'ha de fer sense obstacles, en tot el seu recorregut.

Els peus regulables han de quedar col·locats en el llocs previstos. Han de quedar sòlidament fixats als mòduls.

El sòcol ha de quedar col·locat en tota la llargària prevista, fixat, a pressió, en els punts previstos.

Els tiradors han de quedar en la posició prevista a la DT o l'especificada per la DF, han de quedar ben fixats al suport.

Els tiradors de les portes dels mobles baixos o alts, han de quedar alineats entre ells, el mateix que els tiradors d'una columna de calaixos.

S'ha de preveure els forats i espais necessaris per a les connexions a les xarxes de subministrament i el pas de conductes d'instal·lacions.

Separació entre el sòcol i el paviment:  $\leq 2$  mm

Toleràncies d'execució:

- Horitzontalitat:  $\pm 0,1\%$
- Posició:  $\pm 20$  mm
- Nivell:  $\pm 2\%$

- Aplomat: ± 2%

## 2.- CONDICIONS DEL PROCÉS D'EXECUCIÓ

Abans de començar els treballs, es farà un replanteig previ que ha de ser aprovat per la DF.

Tots els elements s'han d'inspeccionar, abans de la seva col·locació, per comprovar que compleixen amb les especificacions de la DT del projecte i no tenen desperfectes.

El procés de col·locació no ha de produir desperfectes, ni ha de modificar les condicions exigides per al material.

El muntatge s'ha de realitzar seguint les instruccions del fabricant.

El sòcol s'ha de col·locar un cop els mobles estiguin anivellats i a l'alçària prevista.

Un cop col·locat l'armari, es procedirà a la retirada de l'obra de tots els materials sobrants com ara embalatges, etc.

Els elements col·locats, en cas necessari, s'han de protegir per evitar malmetre'ls durant el muntatge d'altres elements o d'acord amb la DT del fabricant o de la DT del projecte.

## 3.- UNITAT I CRITERI D'AMIDAMENT

Unitat de quantitat col·locada, mesurada segons les especificacions de la DT.

## 4.- NORMATIVA DE COMPLIMENT OBLIGATORI

No hi ha normativa de compliment obligatori.

## PQ EQUIPAMENTS, MOBILIARI I MOBILIARI URBÀ

### PQ7 MOBILIARI

#### PQ7Z- MOBILIARI

PQ7Z-EZ11 - EZ11- Sumministre i col·locació de Mòdul inicial de prestatge picking càrrega pesada. Mòdul de L:1800, F:600, H:2000 cm de 4 nivells, amb estructura metàl·lica (muntats i travessers) i prestatge metàl·lic. Càrrega per nivell: 450 kg i càrrega per mòdul: 2250 kg

EZ11 – Subministrament i col·locació de mòdul inicial de prestatgeria picking càrrega pesada

#### 1. Definició de la unitat d'obra

Subministrament i col·locació de mòdul inicial de prestatgeria metàl·lica tipus picking per a càrrega pesada, de dimensions aproximades 1.800 mm de llargada, 600 mm de fons i 2.000 mm d'alçada, format per 4 nivells útils de càrrega, amb estructura metàl·lica composta per muntants i travessers, i prestatges metàl·lics.

Càrrega admissible per nivell: 450 kg.

Càrrega màxima per mòdul: 2.250 kg.

Inclou tots els elements auxiliars, ancoratges, ferratges i accessoris necessaris per al correcte muntatge i estabilitat del conjunt.

Unitat d'obra totalment acabada, muntada i en condicions de funcionament.

#### 2. Condicions tècniques dels materials

Estructura formada per muntants i travessers d'acer laminat en fred.

Acer amb protecció superficial mitjançant pintura epoxi-polièster termoendureïda o galvanitzat, amb tractament anticorrosiu adequat per a ús interior.

Prestatges metàl·lics reforçats aptes per suportar 450 kg per nivell sense deformacions permanents.

Sistema d'encaix o cargolat segons fabricant, garantint l'estabilitat estructural.

Placa identificativa visible amb indicació de càrregues admissibles.

Compliment de la normativa UNE-EN aplicable en matèria de càlcul i seguretat de prestatgeries metàl·liques (UNE-EN 15512, UNE-EN 15635 o equivalents).

No s'admetran deformacions, defectes de fabricació ni proteccions superficials deteriorades.

#### 3. Condicions d'execució

Replanteig previ de la ubicació.

Muntatge segons instruccions del fabricant.

Verificació d'alineació, aplomat i estabilitat.

Ajust i comprovació de nivells.

Ancoratge al paviment quan així ho estableixi el fabricant, la normativa aplicable o les condicions geomètriques del conjunt.

Retirada d'embalatges i neteja final.

No es permetrà la posada en ús sense verificació prèvia del correcte muntatge i estabilitat del conjunt.

#### 4. Criteri d'ancoratge segons recomanacions FEM

D'acord amb les recomanacions de la Federació Europea de la Manutenció (FEM), es recomana l'ancoratge al paviment de qualsevol prestatgeria de càrrega manual quan la relació entre l'alçada i el fons sigui superior a 4:1.

Quan el quocient entre l'alçada total de la prestatgeria i el seu fons superi el valor 4, la prestatgeria haurà d'estar ancorada a la superfície de suport per garantir-ne l'estabilitat i la seguretat d'ús.

A títol d'exemple, una prestatgeria de càrrega manual de 3.000 mm d'alçada i 600 mm de fons, en superar la relació 4:1, haurà d'estar obligatòriament ancorada al paviment.

L'ancoratge es realitzarà mitjançant sistemes adequats al tipus de suport existent, seguint les indicacions del fabricant i la normativa vigent.

## 5. Amidament

S'amidarà per unitat (u) de mòdul inicial completament subministrat i col·locat, incloent tots els elements auxiliars i ancoratges necessaris.

## 6. Abonament

El preu unitari inclou:

Subministrament del mòdul complet.

Transport fins a obra.

Muntatge i col·locació.

Ancoratges i accessoris.

Mitjans auxiliars necessaris.

Replanteig, comprovacions i neteja final.

No serà objecte d'abonament independent cap element necessari per al correcte funcionament del conjunt.

## 7. Normativa d'aplicació

UNE-EN 15512 – Sistemes d'emmagatzematge en prestatgeries metàl·liques.

UNE-EN 15635 – Ús i manteniment d'equips d'emmagatzematge.

Recomanacions tècniques de la FEM (Federació Europea de la Manutenció).

Reglament de Prevenció de Riscos Laborals vigent.

Codi Tècnic de l'Edificació (CTE), si escau.

---

## **PQ EQUIPAMENTS, MOBILIARI I MOBILIARI URBÀ**

### **PQ8 ELECTRODOMÈSTICS**

### **PQ8Z- ELECTRODOMÈSTICS**

## 0.- ELEMENTOS QUE CONTEMPLA EL PLIEGO

PQ8Z-IT01,PQ8Z-IT10,PQ8Z-IT11.

## 1.- DEFINICIÓ I CONDICIONS DE LES PARTIDES D'OBRA EXECUTADES

Mòduls de diferents tipus que formen el conjunt de mobiliari necessari per a l'equipament complet de la cuina.

L'execució de la unitat d'obra inclou les operacions següents:

- Replanteig de la posició i dels punts de subjecció

- Col·locació, fixació i anivellament dels mòduls

- Col·locació i fixació de les frontisses i baldes

- Col·locació de les portes i calaixos

- Col·locació dels tiradors en portes i calaixos

- Col·locació del sòcol

- Retirada de l'obra dels embalatges i restes de materials.

### CONDICIONS GENERALS:

Els elements han de quedar sòlidament fixats al suport.

La posició ha de ser la reflectida a la DT o, en el seu defecte, la indicada per la DF.

Ha de quedar fixat sòlidament al suport pels punts previstos d'acord amb les instruccions d'instal·lació del fabricant.

S'ha de col·locar amb els elements de fixació subministrats pel fabricant.

El conjunt ha de tenir un aspecte uniforme i sense defectes.

Ha de formar una superfície plana i ha d'estar al nivell previst.

En els armaris amb porta, les frontisses han de quedar col·locades en els punts previstos per a aquest fi.

La porta ha d'obrir i tancar correctament.

Els calaixos han d'obrir i tancar correctament, han de tenir un accionament suau.

Els elements mòbils, portes i calaixos, han de ser fàcilment accessibles i l'obertura s'ha de fer sense obstacles, en tot el seu recorregut.

Els peus regulables han de quedar col·locats en el llocs previstos. Han de quedar sòlidament fixats als mòduls.

El sòcol ha de quedar col·locat en tota la llargària prevista, fixat, a pressió, en els punts previstos.

Els tiradors han de quedar en la posició prevista a la DT o l'especificada per la DF, han de quedar ben fixats al suport.

Els tiradors de les portes dels mobles baixos o alts, han de quedar alineats entre ells, el mateix que els tiradors d'una columna de calaixos.

S'ha de preveure els forats i espais necessaris per a les connexions a les xarxes de subministrament i el pas de conductes d'instal·lacions.

Separació entre el sòcol i el paviment:  $\leq 2$  mm

Toleràncies d'execució:

- Horitzontalitat:  $\pm 0,1\%$

- Posició:  $\pm 20$  mm

- Nivell:  $\pm 2\%$

- Aplomat:  $\pm 2\%$

## 2.- CONDICIONS DEL PROCÉS D'EXECUCIÓ

Abans de començar els treballs, es farà un replanteig previ que ha de ser aprovat per la DF.

Tots els elements s'han d'inspeccionar, abans de la seva col·locació, per comprovar que compleixen amb les especificacions de la DT del projecte i no tenen desperfectes.

El procés de col·locació no ha de produir desperfectes, ni ha de modificar les condicions exigides per al material.

El muntatge s'ha de realitzar seguint les instruccions del fabricant.

El sòcol s'ha de col·locar un cop els mobles estiguin anivellats i a l'alçària prevista.

Un cop col·locat l'armari, es procedirà a la retirada de l'obra de tots els materials sobrants com ara embalatges, etc.

Els elements col·locats, en cas necessari, s'han de protegir per evitar malmetre'ls durant el muntatge d'altres elements o d'acord amb la DT del fabricant o de la DT del projecte.

### 3.- UNITAT I CRITERI D'AMIDAMENT

Unitat de quantitat col·locada, mesurada segons les especificacions de la DT.

### 4.- NORMATIVA DE COMPLIMENT OBLIGATORI

No hi ha normativa de compliment obligatori.

---

## **PQ EQUIPAMENTS, MOBILIARI I MOBILIARI URBÀ**

### **PQ9 MOBILIARI**

#### **PQ90- MOBILIARI**

#### 0.- ELEMENTOS QUE CONTEMPLA EL PLIEGO

PQ90-EW03.

#### 1.- DEFINICIÓ I CONDICIONS DE LES PARTIDES D'OBRA EXECUTADES

Mòduls de diferents tipus que formen el conjunt de mobiliari necessari per a l'equipament complet de la cuina.

L'execució de la unitat d'obra inclou les operacions següents:

- Replantegi de la posició i dels punts de subjecció
- Col·locació, fixació i anivellament dels mòduls
- Col·locació i fixació de les frontisses i baldes
- Col·locació de les portes i calaixos
- Col·locació dels tiradors en portes i calaixos
- Col·locació del sòcol
- Retirada de l'obra dels embalatges i restes de materials.

#### CONDICIONS GENERALS:

Els elements han de quedar sòlidament fixats al suport.

La posició ha de ser la reflectida a la DT o, en el seu defecte, la indicada per la DF.

Ha de quedar fixat sòlidament al suport pels punts previstos d'acord amb les instruccions d'instal·lació del fabricant.

S'ha de col·locar amb els elements de fixació subministrats pel fabricant.

El conjunt ha de tenir un aspecte uniforme i sense defectes.

Ha de formar una superfície plana i ha d'estar al nivell previst.

En els armaris amb porta, les frontisses han de quedar col·locades en els punts previstos per a aquest fi.

La porta ha d'obrir i tancar correctament.

Els calaixos han d'obrir i tancar correctament, han de tenir un accionament suau.

Els elements mòbils, portes i calaixos, han de ser fàcilment accessibles i l'obertura s'ha de fer sense obstacles, en tot el seu recorregut.

Els peus regulables han de quedar col·locats en el llocs previstos. Han de quedar sòlidament fixats als mòduls.

El sòcol ha de quedar col·locat en tota la llargària prevista, fixat, a pressió, en els punts previstos.

Els tiradors han de quedar en la posició prevista a la DT o l'especificada per la DF, han de quedar ben fixats al suport.

Els tiradors de les portes dels mobles baixos o alts, han de quedar alineats entre ells, el mateix que els tiradors d'una columna de calaixos.

S'ha de preveure els forats i espais necessaris per a les connexions a les xarxes de subministrament i el pas de conductes d'instal·lacions.

Separació entre el sòcol i el paviment:  $\leq 2$  mm

Toleràncies d'execució:

- Horitzontalitat:  $\pm 0,1\%$

- Posició:  $\pm 20$  mm

- Nivell:  $\pm 2\%$

- Aplomat:  $\pm 2\%$

#### 2.- CONDICIONS DEL PROCÉS D'EXECUCIÓ

Abans de començar els treballs, es farà un replanteig previ que ha de ser aprovat per la DF.

Tots els elements s'han d'inspeccionar, abans de la seva col·locació, per comprovar que compleixen amb les especificacions de la DT del projecte i no tenen desperfectes.

El procés de col·locació no ha de produir desperfectes, ni ha de modificar les condicions exigides per al material.

El muntatge s'ha de realitzar seguint les instruccions del fabricant.

El sòcol s'ha de col·locar un cop els mobles estiguin anivellats i a l'alçària prevista.

Un cop col·locat l'armari, es procedirà a la retirada de l'obra de tots els materials sobrants com ara embalatges, etc.

Els elements col·locats, en cas necessari, s'han de protegir per evitar malmetre'ls durant el muntatge d'altres elements o d'acord amb la DT del fabricant o de la DT del projecte.

### 3.- UNITAT I CRITERI D'AMIDAMENT

Unitat de quantitat col·locada, mesurada segons les especificacions de la DT.

### 4.- NORMATIVA DE COMPLIMENT OBLIGATORI

No hi ha normativa de compliment obligatori.

---

## **PQ EQUIPAMENTS, MOBILIARI I MOBILIARI URBÀ**

### **PQ7 MOBILIARI**

#### **PQ7Z- MOBILIARI**

#### 0.- ELEMENTOS QUE CONTEMPLA EL PLIEGO

PQ7Z-EA01,PQ7Z-EA03,PQ7Z-EA04,PQ7Z-EA05,PQ7Z-EA11,PQ7Z-EA12,PQ7Z-EA13,PQ7Z-EA21,PQ7Z-EA22,PQ7Z-EA23,PQ7Z-EA24,PQ7Z-EW01,PQ7Z-EW02,PQ7Z-EZ11,PQ7Z-EZ12,PQ7Z-EZ13,PQ7Z-EZ15,PQ7Z-EZ16,PQ7Z-EZ17,PQ7Z-EZ18,PQ7Z-EZ19,PQ7Z-EZ20,PQ7Z-EZ21,PQ7Z-EZ02,PQ7Z-EZ01,PQ7Z-AJ00,PQ7Z-AJ01,PQ7Z-

CM02,PQ7Z-CM04,PQ7Z-CW01,PQ7Z-CW11,PQ7Z-CW12,PQ7Z-CW13,PQ7Z-CW14,PQ7Z-CW15.

#### 1.- DEFINICIÓ I CONDICIONS DE LES PARTIDES D'OBRA EXECUTADES

Mòduls de diferents tipus que formen el conjunt de mobiliari necessari per a l'equipament complet de la cuina.

L'execució de la unitat d'obra inclou les operacions següents:

- Replanteig de la posició i dels punts de subjecció
- Col·locació, fixació i anivellament dels mòduls
- Col·locació i fixació de les frontisses i baldes
- Col·locació de les portes i calaixos
- Col·locació dels tiradors en portes i calaixos
- Col·locació del sòcol
- Retirada de l'obra dels embalatges i restes de materials.

#### CONDICIONS GENERALS:

Els elements han de quedar sòlidament fixats al suport.

La posició ha de ser la reflectida a la DT o, en el seu defecte, la indicada per la DF.

Ha de quedar fixat sòlidament al suport pels punts previstos d'acord amb les instruccions d'instal·lació del fabricant.

S'ha de col·locar amb els elements de fixació subministrats pel fabricant.

El conjunt ha de tenir un aspecte uniforme i sense defectes.

Ha de formar una superfície plana i ha d'estar al nivell previst.

En els armaris amb porta, les frontisses han de quedar col·locades en els punts previstos per a aquest fi.

La porta ha d'obrir i tancar correctament.

Els calaixos han d'obrir i tancar correctament, han de tenir un accionament suau.

Els elements mòbils, portes i calaixos, han de ser fàcilment accessibles i l'obertura s'ha de fer sense obstacles, en tot el seu recorregut.

Els peus regulables han de quedar col·locats en el llocs previstos. Han de quedar sòlidament fixats als mòduls.

El sòcol ha de quedar col·locat en tota la llargària prevista, fixat, a pressió, en els punts previstos.

Els tiradors han de quedar en la posició prevista a la DT o l'especificada per la DF, han de quedar ben fixats al suport.

Els tiradors de les portes dels mobles baixos o alts, han de quedar alineats entre ells, el mateix que els tiradors d'una columna de calaixos.

S'ha de preveure els forats i espais necessaris per a les connexions a les xarxes de subministrament i el pas de conductes d'instal·lacions.

Separació entre el sòcol i el paviment:  $\leq 2$  mm

Toleràncies d'execució:

- Horitzontalitat:  $\pm 0,1\%$
- Posició:  $\pm 20$  mm
- Nivell:  $\pm 2\%$
- Aplomat:  $\pm 2\%$

#### 2.- CONDICIONS DEL PROCÉS D'EXECUCIÓ

Abans de començar els treballs, es farà un replanteig previ que ha de ser aprovat per la DF.

Tots els elements s'han d'inspeccionar, abans de la seva col·locació, per comprovar que compleixen amb les especificacions de la DT del projecte i no tenen desperfectes.

El procés de col·locació no ha de produir desperfectes, ni ha de modificar les condicions exigides per al material.

El muntatge s'ha de realitzar seguint les instruccions del fabricant.

El sòcol s'ha de col·locar un cop els mobles estiguin anivellats i a l'alçària prevista.

Un cop col·locat l'armari, es procedirà a la retirada de l'obra de tots els materials sobrants com ara embalatges, etc.

Els elements col·locats, en cas necessari, s'han de protegir per evitar malmetre'ls durant el muntatge d'altres elements o d'acord amb la DT del fabricant o de la DT del projecte.

#### 3.- UNITAT I CRITERI D'AMIDAMENT

Unitat de quantitat col·locada, mesurada segons les especificacions de la DT.

#### 4.- NORMATIVA DE COMPLIMENT OBLIGATORI

No hi ha normativa de compliment obligatori.

---

## **V DC DOCUMENTACIÓ COMPLEMENTÀRIA**

### DN.7 APLICACIÓ DE NORMATIVA

DN 7.1 Seguretat i salut

DN 7.2 Gestió de residus

DN 7.3 llistat de normativa d'aplicació en el projecte

DN 7.4 Instruccions d'ús i manteniment

### DA.8 ALTRA

DA 8.1 Marques comercials

**DN 7.1 Seguretat i salut****DADES DE L'OBRA**

Tipus d'obra: **Projecte de mobiliari i senyalística en el marc del contracte per l'adequació d'un local pel nou Banc del Moviment al districte de Sant Martí amb mesures de contractació pública sostenible**

Emplaçament: c/Buenaventura Muñoz 10b, 08018 Barcelona

Superfície construïda: 583,28 m2

Promotor: Ajuntament de Barcelona. Àrea de Drets Socials, Salut, Cooperació i Comunitat

Arquitecte/s autor/s del Projecte de subministrament: Miquel Mas i Cardona i Carmen Pérez Ortiz

Tècnic/a redactor/a de l'Estudi Bàsic de Seguretat i Salut: Miquel Mas i Cardona i Carmen Pérez Ortiz

**COMPLIMENT DEL RD 1627/97 SOBRE "DISPOSICIONS MÍNIMES DE SEGURETAT I SALUT A LES OBRES DE CONSTRUCCIÓ"****1. INTRODUCCIÓ**

Aquest Estudi Bàsic de Seguretat i Salut estableix, durant l'execució d'aquesta obra, les previsions respecte a la prevenció de riscos d'accidents i malalties professionals, així com informació útil per efectuar en el seu dia, en les degudes condicions de seguretat i salut, els previsibles treballs de manteniment posteriors.

Permet donar unes directrius bàsiques a l'empresa constructora per dur a terme les seves obligacions en el terreny de la prevenció de riscos professionals, facilitant el seu desenvolupament i d'acord amb el Reial Decret 1627/1997 pel qual s'estableixen les "disposicions mínimes de seguretat i de salut a les obres de construcció".

En base a l'art. 7è d'aquest Reial Decret, i en aplicació d'aquest Estudi Bàsic de Seguretat i Salut, l'empresa contractista ha d'elaborar un Pla de Seguretat i Salut en el treball en el qual s'analitzin, estudiïn, desenvolupin i complementin les previsions contingudes en el present document.

El Pla de Seguretat i Salut haurà de ser aprovat abans de l'inici de l'obra pel Coordinador de Seguretat i Salut durant l'execució de l'obra o, quan no sigui necessari, per la Direcció Facultativa. En cas d'obres de les Administracions Públiques s'haurà de sotmetre a l'aprovació d'aquesta Administració.

Cal recordar l'obligatorietat de que a cada centre de treball hi hagi un Llibre d'Incidències pel seguiment del Pla de S i S. Les anotacions fetes al Llibre d'Incidències hauran de posar-se en coneixement de la Inspecció de Treball i Seguretat Social en el termini de 24 hores, quan es produeixin repeticions de la incidència.

Segons l'art. 15è del Reial Decret, les empreses contractistes i sots-contractistes hauran de garantir que les persones que treballen a l'obra rebin la informació adequada de totes les mesures de seguretat i salut a l'obra.

La comunicació d'obertura del centre de treball a l'autoritat laboral competent haurà d'incloure el Pla de Seguretat i Salut, s'haurà de fer prèviament a l'inici d'obra i la presentaran únicament les empreses que tinguin la consideració de contractistes.

El Coordinador de Seguretat i Salut durant l'execució de l'obra o qualsevol integrant de la Direcció Facultativa, en cas d'apreciar un risc greu imminent per a la seguretat de les persones que treballen a l'obra, podrà aturar l'obra parcialment o totalment, comunicant-ho a la Inspecció de Treball i Seguretat Social, a l'empresa contractista, sots-contractista i representants de les persones treballadores.

Les responsabilitats dels coordinadors, de la Direcció Facultativa i del promotor no eximiran de les seves responsabilitats a les empreses contractistes i sots-contractistes (art. 11è).

**2. PRINCIPIS GENERALS APLICABLES DURANT L'EXECUCIÓ DE L'OBRA**

En base als principis d'acció preventiva establerts a l'article 15è de la Llei 31/95 de "prevenció de riscos laborals", l'empresa aplicarà les mesures que integren el deure general de prevenció, d'acord amb els següents principis generals:

- Evitar riscos

- Avaluar els riscos que no es puguin evitar
- Combatre els riscos a l'origen
- Adaptar el treball a la persona, en particular en el que respecta a la concepció dels llocs de treball, l'elecció dels equips i els mètodes de treball i de producció, per tal de reduir el treball monòton i repetitiu, i reduir els efectes del mateix a la salut
- Tenir en compte l'evolució de la tècnica
- Substituir allò que és perillós per allò que tingui poc o cap perill
- Planificar la prevenció, buscant un conjunt coherent que integri la tècnica, l'organització i les condicions del treball, les relacions socials i la influència dels factors ambientals en el treball
- Adoptar mesures que posin per davant la protecció col·lectiva a la individual
- Donar les degudes instruccions a les persones que treballen a l'obra

En conseqüència i per tal de donar compliment a aquests principis generals, tal i com estableix l'article 10 del RD 1627/1997, durant l'execució de l'obra es vetllarà per:

- El manteniment de l'obra en bon estat d'ordre i neteja
- L'elecció de l'emplaçament dels llocs i àrees de treball, tenint en compte les seves condicions d'accés i la determinació de les vies o zones de desplaçament o circulació
- La manipulació dels diferents materials i la utilització dels mitjans auxiliars
- El manteniment, el control previ a la posada en servei i el control periòdic de les Instal·lacions i dispositius necessaris per a l'execució de l'obra, amb objecte de corregir els defectes que poguessin afectar a la seguretat i salut de les persones treballadores
- La delimitació i condicionament de les zones d'emmagatzematge i dipòsit dels diferents materials, en particular si es tracta de matèries i substàncies perilloses
- La recollida dels materials perillosos utilitzats
- L'emmagatzematge i l'eliminació o evacuació de residus i runes
- L'adaptació en funció de l'evolució de l'obra del període de temps efectiu que s'haurà de dedicar a les diferents feines o fases del treball
- La cooperació entre les empreses contractistes, sots-contractistes i les persones que treballen a l'obra en règim d'autònoms
- Les interaccions i incompatibilitats amb qualsevol altre tipus de feina o activitat que es realitzi a l'obra o prop de l'obra

L'empresa tindrà en consideració les capacitats professionals de les persones treballadores en matèria de seguretat i salut en el moment d'encomanar les feines.

L'empresa adoptarà les mesures necessàries per garantir que només les persones treballadores que hagin rebut informació i formació suficient i adequada puguin accedir a les zones de risc greu i específic.

L'efectivitat de les mesures preventives haurà de preveure les distraccions i imprudències no temeràries que pogués cometre la persona que treballa a l'obra. Cal tenir en compte els riscos addicionals que poguessin implicar determinades mesures preventives, que només podran adoptar-se quan els riscos que generin siguin substancialment menors dels que es volen reduir i no existeixin alternatives preventives més segures.

L'empresa podrà concertar operacions d'assegurances que tinguin com a finalitat garantir la previsió de riscos derivats tant del treball respecte del seu personal, com de les persones treballadores en règim d'autònoms. Les societats cooperatives també podran concertar operacions d'assegurances respecte de les seves persones associades, l'activitat de les quals consisteixi en la prestació del seu treball personal.

En compliment del deure de protecció de les persones treballadores, l'empresa garantirà que cada persona que treballa a l'obra rebi una formació teòrica i pràctica que sigui suficient i adequada en matèria preventiva. Aquesta formació cal centrar-la en el lloc de treball o funció concreta que dugui a terme la persona treballadora, i per tant, l'obliga a complir les mesures de prevenció adoptades. En funció de la formació rebuda, i seguint la informació i instruccions de l'empresa contractista, les persones que treballen a l'obra han de:

- Fer servir adequadament les màquines, aparells, eines, equips de transport i tots els mitjans amb els que desenvolupin la seva activitat.
- Utilitzar adequadament els mitjans i equips de protecció facilitats per l'empresa contractista
- No posar fora de funcionament i utilitzar correctament els dispositius de seguretat existents o que s'installin als mitjans o als llocs de treball
- Informar d'immediat a la persona jeràrquicament superior i a les persones treballadores designades per realitzar activitats de prevenció i protecció de qualsevol situació que, al seu entendre, porti un risc per la seguretat i salut de les persones que treballen a l'obra.
- Cooperar amb l'empresa contractista per que pugui garantir unes condicions de treball segures i que no comportin riscos per la seguretat i salut de les persones que treballen a l'obra.

### 3. IDENTIFICACIÓ DELS RISCOS

Sense perjudici de les disposicions mínimes de Seguretat i Salut aplicables a l'obra establertes a l'annex IV del RD 1627/1997, s'enumeren a continuació els riscos particulars de diferents treballs d'obra, tot i considerant que alguns d'ells es poden donar durant tot el procés d'execució de l'obra o bé ser aplicables a altres feines.

Treballs previs

- Interferències amb instal·lacions d'ús públic (aigua, llum, gas, clavegueram,...)
- Caigudes des de punts alts i/o des d'elements provisionals d'accés (escales, plataformes)
- Cops i ensopegades
- Caiguda de materials, rebots
- Sobre esforços per postures incorrectes
- Bolcada de piles de materials
- Riscos derivats de l'emmagatzematge de materials (temperatura, humitat, reaccions químiques)
- Altres

Revestiments i acabats

- Generació excessiva de pols o emanació de gasos tòxics
- Projecció de partícules durant els treballs
- Caigudes des de punts alts i/o des d'elements provisionals d'accés (escales, plataformes)
- Contactes amb materials agressius
- Talls i punxades

- Cops i ensopegades
- Caiguda de materials, rebots
- Sobre esforços per postures incorrectes
- Bolcada de piles de material
- Riscos derivats de l'emmagatzematge de materials (temperatura, humitat, reaccions químiques)
- Riscos derivats per repassos d'obra realitzats amb equips i proteccions inadequades
- Altres

#### Instal·lacions

- Interferències amb instal·lacions de subministrament públic (aigua, llum, gas...)
- Caigudes des de punts alts i/o des d'elements provisionals d'accés (escales, plataformes)
- Talls i punxades
- Cops i ensopegades
- Caiguda de materials, rebots
- Emanacions de gasos en obertures de pous morts
- Contactes elèctrics directes o indirectes
- Sobre-esforços per postures incorrectes
- Caigudes de pals i antenes
- Riscos derivats per repassos d'obra realitzats amb equips i proteccions inadequades
- Altres

#### **4. RELACIÓ DE TREBALLS MÉS HABITUALS QUE REPRESENTEN RISCOS ESPECIALS I QUE COMPORTEN L'ADOPCIÓ DE MESURES DE PREVENCIÓ I PROTECCIÓ ESPECÍFIQUES I PARTICULARS DURANT L'EXECUCIÓ DE L'OBRA.**

(Annex II del RD 1627/1997))

- Treballs amb riscos especialment greus de soterrament, enfonsament o caiguda d'altura, per les particulars característiques de l'activitat desenvolupada, els procediments aplicats o l'entorn del lloc de treball
- Treballs en els quals l'exposició a agents químics o biològics suposi un risc d'especial gravetat, o pels quals la vigilància específica de la salut de les persones que treballen a l'obra sigui legalment exigible
- Treballs amb exposició a radiacions ionitzants pels quals la normativa específica obligui a la delimitació de zones controlades o vigilades
- Treballs en la proximitat de línies elèctriques d'alta tensió
- Treballs que exposin a risc d'ofegament per immersió
- Obres d'excavació de túnels, pous i altres treballs que suposin moviments de terres subterranis
- Treballs realitzats en immersió amb equip subaquàtic
- Treballs realitzats en cambres d'aire comprimit
- Treballs que impliquin l'ús d'explosius
- Treballs que requereixin muntar o desmuntar elements prefabricats pesats

#### **5. MESURES DE PREVENCIÓ I PROTECCIÓ**

- Com a criteri general es prioritzaran les proteccions col·lectives en front de les individuals.

- S'hauran de mantenir en bon estat de conservació els medis auxiliars, la maquinària i les eines de treball.
- Els medis de protecció, tant col·lectiva com individual, hauran d'estar homologats segons la normativa vigent.
- Així mateix, les mesures relacionades s'hauran de tenir en compte per als previsibles treballs posteriors (reparació, manteniment, substitució, etc.)

#### Mesures de protecció col·lectiva

- Organització i planificació dels treballs per evitar interferències entre les diferents feines i circulacions dins l'obra
- Senyalització de les zones de perill
- Preveure el sistema de circulació de vehicles i la seva senyalització, tant a l'interior de l'obra com en relació amb els vials exteriors
- Limitar una zona lliure a l'entorn de la zona excavada pel pas de maquinària
- Immobilització de camions mitjançant falques i/o topalls durant les tasques de càrrega i descàrrega
- Respectar les distàncies de seguretat amb les instal·lacions existents
- Mantenir les instal·lacions amb les seves proteccions aïllants operatives
- Fonamentar correctament la maquinària d'obra
- Muntatge de grues fet per una empresa especialitzada, amb revisions periòdiques, control de la càrrega màxima, delimitació del radi d'acció, frenada, blocatge, etc.
- Revisió periòdica i manteniment de maquinària i equips d'obra
- Establir un sistema de rec que impedeixi l'emissió de pols en gran quantitat
- Comprovar l'adequació de les solucions d'execució a l'estat real dels elements existents (subsòl, edificacions veïnes)
- Comprovació dels estintolaments, de les condicions dels estrebats i de les pantalles de protecció de les rases
- Utilització de paviments antilliscants.
- Col·locació de baranes de protecció en llocs amb perill de caiguda.
- Diferenciació de les mesures de protecció contra caiguda utilitzades segons s'estigui protegint a les persones de la pròpia caiguda o de la caiguda d'objectes i materials
- Col·locació de xarxes en forats horitzontals
- Protecció de forats i façanes per evitar la caiguda d'objectes (xarxes, lones)
- Ús de canalitzacions d'evacuació de runes, correctament instal·lades
- Ús d'escales de mà, plataformes de treball i bastides homologades
- Col·locació de plataformes de recepció de materials en plantes altes
- Instal·lació de serveis sanitaris
- Adoptar mesures adients de protecció de les persones treballadores en front de qualsevol risc relacionat amb fenòmens meteorològics adversos, incloses les temperatures extremes

#### Mesures de protecció individual

- Utilització de cures i ulleres homologades contra la pols i/o projecció de partícules
- Utilització de calçat de seguretat
- Utilització de casc homologat
- A totes les zones elevades on no hi hagi sistemes fixes de protecció o de protecció col·lectiva, caldrà establir punts d'ancoratge segurs per poder subjectar-hi el cinturó de seguretat

homologat, la utilització del qual serà obligatòria. L'accés a les zones descrites i als equips només està autoritzat a les persones treballadores amb formació i capacitació suficient.

- Utilització de guants homologats per evitar el contacte directe amb materials agressius i minimitzar el risc de talls i punxades
- Utilització de protectors auditius homologats en ambients excessivament sorollosos
- Utilització de mandils
- Sistemes de subjecció permanent i de vigilància duta a terme per més d'una persona que treballa a l'obra pel que fa als treballs amb perill d'intoxicació. Utilització d'equips de subministrament d'aire

#### Mesures de protecció a terceres persones

- Previsió de la tanca, la senyalització i l'enllumenat de l'obra en funció del lloc on està situada l'obra (entorn urbà, urbanització, camp obert). En cas que el tancament envaeixi la calçada s'ha de preveure un sistema de protecció pel pas de vianants i / o vehicles. El tancament ha d'impedir que persones alienes a l'obra puguin accedir a la mateixa
- Preveure el sistema de circulació de vehicles tant a l'interior de l'obra com en relació amb els vials exteriors
- Immobilització de maquinaria rodada mitjançant falques i/o topalls durant les tasques de càrrega i descàrrega
- Comprovació de l'adequació de les solucions d'execució i preventives a l'estat real dels elements (subsòl, edificacions veïnes)
- Protecció de forats i façanes per evitar la caiguda d'objectes (xarxes, lones)

### 6. PRIMERS AUXILIS

Es disposarà d'una farmaciola amb el contingut de material especificat a la normativa vigent. S'informarà a l'inici de l'obra, de la situació dels diferents centres mèdics als quals s'hauran de traslladar les persones accidentades. És convenient disposar a l'obra i en lloc ben visible, d'una llista amb els telèfons i adreces dels centres assignats per a urgències, ambulàncies, taxis, etc. per garantir el ràpid trasllat de les possibles persones accidentades.

### 7. NORMATIVA APLICABLE

DISPOSICIONES MÍNIMAS DE SEGURIDAD Y DE SALUD QUE DEBEN APLICARSE EN LAS OBRAS DE CONSTRUCCIÓN TEMPORALES O MÓVILES	Directiva 92/57/CEE (DOCE: 26/08/1992)
DISPOSICIONES MÍNIMAS DE SEGURIDAD Y DE SALUD EN LAS OBRAS DE CONSTRUCCIÓN	RD 1627/1997 (BOE 25/10/1997) Transposició de la Directiva 92/57/CEE
LEY DE PREVENCIÓN DE RIESGOS LABORALES	Ley 31/1995 (BOE: 10/11/1995)
REFORMA DEL MARCO NORMATIVO DE LA PREVENCIÓN DE RIESGOS LABORALES	Ley 54/2003 (BOE 13/12/2003)
REGLAMENTO DE LOS SERVICIOS DE PREVENCIÓN	RD 39/1997 (BOE: 31/01/1997)

MODIFICACIÓN RD 39/1997; RD 1109/2007, Y EL RD 1627/1997	RD 337/2010 (BOE 23/03/2010)
REQUISITOS Y DATOS QUE DEBEN REUNIR LAS COMUNICACIONES DE APERTURA O DE REANUDACIÓN DE ACTIVIDADES EN LOS CENTROS DE TRABAJO	Orden TIN/1071/2010 (BOE 1/05/2010)
DISPOSICIONES MÍNIMAS DE SEGURIDAD Y SALUD PARA LA UTILIZACIÓN POR LOS TRABAJADORES DE LOS EQUIPOS DE TRABAJO EN MATERIA DE TRABAJOS TEMPORALES EN ALTURA	RD 2177/2004 (BOE: 13/11/2004)
DISPOSICIONES MÍNIMAS EN MATERIA DE SEÑALIZACIÓN, DE SEGURIDAD Y SALUD EN EL TRABAJO	RD 485/1997 (BOE: 23/04/1997)
DISPOSICIONES MÍNIMAS DE SEGURIDAD Y SALUD EN LOS LUGARES DE TRABAJO	RD 486/1997 (BOE: 23/04/1997)
LEY REGULADORA DE LA SUBCONTRATACIÓN EN EL SECTOR DE LA CONSTRUCCIÓN	LEY 32/2006 (BOE 19/10/2006)
MODIFICACION DEL RD 39/1997, POR EL QUE SE APRUEBA EL REGLAMENTO DE LOS SERVICIOS DE PREVENCIÓN Y EL RD 1627/97, POR EL QUE SE ESTABLECEN LAS DISPOSICIONES MÍNIMAS DE SEGURIDAD Y SALUD EN LAS OBRAS DE CONSTRUCCIÓN	RD 604/2006 (BOE 29/05/2006)
DISPOSICIONES MÍNIMAS DE SEGURIDAD I SALUD APLICABLES A LOS TRABAJOS CON RIESGO DE AMIANTO	RD 396/2006 (BOE 11/04/2006)
PROTECCIÓN DE LA SALUD Y SEGURIDAD DE LOS TRABAJADORES CONTRA LOS RIESGOS RELACIONADOS CON LA EXPOSICIÓN AL RUIDO	RD 286/2006 (BOE: 11/03/2006)
DISPOSICIONES MÍNIMAS DE SEGURIDAD Y SALUD RELATIVAS A LA MANIPULACIÓN MANUAL DE CARGAS QUE ENTRAÑE RIESGOS, EN PARTICULAR DORSO LUMBARES, PARA LOS TRABAJADORES	RD 487/1997 (BOE 23/04/1997)
DISPOSICIONES MÍNIMAS DE SEGURIDAD Y SALUD RELATIVAS AL TRABAJO CON EQUIPOS QUE INCLUYEN PANTALLAS DE VISUALIZACIÓN	RD 488/1997 (BOE: 23/04/1997)
REGLAMENTO SOBRE PROTECCIÓN DE LA SALUD CONTRA LOS RIESGOS DERIVADOS DE LA EXPOSICIÓN A LAS RADIACIONES IONIZANTES	RD 1029/2022 (BOE: 21/12/2022)
PROTECCIÓN DE LOS TRABAJADORES CONTRA LOS RIESGOS RELACIONADOS CON LA EXPOSICIÓN A AGENTES BIOLÓGICOS DURANTE EL TRABAJO	RD 664/1997 (BOE: 24/05/1997)
PROTECCIÓN DE LOS TRABAJADORES CONTRA LOS RIESGOS RELACIONADOS CON LA EXPOSICIÓN A AGENTES CANCERÍGENOS DURANTE EL TRABAJO	RD 665/1997 (BOE: 24/05/1997)
DISPOSICIONES MÍNIMAS DE SEGURIDAD Y SALUD, RELATIVAS A LA UTILIZACIÓN POR LOS TRABAJADORES DE EQUIPOS DE PROTECCIÓN INDIVIDUAL	RD 773/1997 (BOE: 12/06/1997)

PROJECTE DE SUMINISTRAMENT PER L' ADEQUACIÓ D'UN LOCAL PER A BANC DEL MOVIMENT

DISPOSICIONES MÍNIMAS DE SEGURIDAD Y SALUD PARA LA UTILIZACIÓN POR LOS TRABAJADORES DE LOS EQUIPOS DE TRABAJO	RD 1215/1997 (BOE: 07/08/1997)	EQUIPOS DE PROTECCIÓN PERSONAL DE VIAS RESPIRATORIAS. NORMAS COMUNES Y ADAPTADORES FACIALES	N.R. MT-7 (BOE: 06/09/1975)
PROTECCIÓN CONTRA RIESGO ELÉCTRICO	RD 614/2001 (BOE: 21/06/2001)	EQUIPOS DE PROTECCIÓN PERSONAL DE VIAS RESPIRATORIAS: FILTROS MECÁNICOS	N.R. MT-8 (BOE: 08/09/1975)
PROTECCION DE LA SALUD Y SEGURIDAD DE LOS TRABAJADORES CONTRA LOS RIESGOS RELACIONADOS CON LA EXPOSICION A AGENTES QUIMICOS DURANTE EL TRABAJO	RD 374/2001 (BOE: 01/05/2001)	EQUIPOS DE PROTECCIÓN PERSONAL DE VIAS RESPIRATORIAS: MASCARILLAS AUTOFILTRANTES	N.R. MT-9 (BOE: 09/09/1975)
REGLAMENTO DE SEGURIDAD E HIGIENE DEL TRABAJO EN LA INDUSTRIA DE LA CONSTRUCCIÓN	O. de 20 de maig de 1952 (BOE: 15/06/1952)	EQUIPOS DE PROTECCIÓN PERSONAL DE VIAS RESPIRATORIAS: FILTROS QUÍMICOS Y MIXTOS CONTRA AMONÍACO	N.R. MT-10 (BOE: 10/09/1975)
DISTÀNCIES REGLAMENTÀRIES D'OBRES I CONSTRUCCIONS A LINIES ELÈCTRIQUES	R. de 4 de novembre de 1988 (DOGC: 30/11/1988)		
ORDENANZA DEL TRABAJO PARA LAS INDUSTRIAS DE LA CONSTRUCCIÓN, VIDRIO Y CERÁMICA	O. de 28 d'agost de 1970 Art. 1 a 4, 183 a 291, i annexes I i II (BOE: 05/09/1970)		
SEÑALIZACIÓN, BALIZAMIENTO, LIMPIEZA Y TERMINACIÓN DE OBRAS FIJAS EN VÍAS FUERA DE POBLADO	O. de 31 d'agost de 1987 (BOE: 18/09/1987)		
INSTRUCCIÓN TÉCNICA COMPLEMENTARIA MIE-AEM 2 DEL REGLAMENTO DE APARATOS DE ELEVACIÓN Y MANUTENCIÓN REFERENTE A GRÚAS-TORRE DESMONTABLES PARA OBRAS.	RD 836/2003 (BOE: 17/07/2003)		
ORDENANZA GENERAL DE SEGURIDAD E HIGIENE EN EL TRABAJO	O. de 9 de març de 1971 (BOE: 16 i 17/03/1971)		
S'APROVA EL MODEL DE LLIBRE D'INCIDÈNCIES EN OBRES DE CONSTRUCCIÓ	O. de 12 de gener de 1998 (DOGC: 27/01/1998)		
<b>EQUIPS DE PROTECCIÓ INDIVIDUAL</b>			
CASCOS NO METALICOS	Norma Tècnica Reglamentària (N.R.) MT-1 (BOE: 30/12/1974)		
PROTECTORES AUDITIVOS	N.R. MT-2 (BOE: 01/09/1975)		
PANTALLAS PARA SOLDADORES	N.R. MT-3 (BOE: 02/09/1975)		
GUANTES AISLANTES DE ELECTRICIDAD	N.R. MT-4 (BOE: 03/09/1975)		
BANQUETAS AISLANTES DE MANIOBRAS	N.R. MT-6 (BOE: 05/09/1975)		

## DN 7.2 Gestió de residus

La gestió de residus del present projecte de subministrament i adequació del local del Banc del moviment es concep com una part fonamental dins dels criteris de sostenibilitat i responsabilitat ambiental. L'objectiu principal és minimitzar la generació de residus, afavorir la seva reutilització i reciclatge, i garantir-ne la correcta traçabilitat i tractament final, en compliment de la normativa vigent.

### 1. Tipologies de residus previstos

En el marc de les actuacions de lliurament, muntatge i posada en servei del mobiliari i equipament, es preveu la generació de les fraccions següents:

- **Residus d'embalatges:** cartró, plàstics, fustes i proteccions provisionals.
- **Residus inerts i restes de muntatge:** petites retallades de materials, cargols, ferratges o elements de fixació no reutilitzats.
- **Residus assimilables a municipals:** paper, envasos lleugers i restes no perilloses generades durant el procés d'instal·lació.
- **Residus especials o perillosos (casuals):** possibles restes d'adhesius, pintures, dissolvents o productes de neteja, que requeriran un tractament específic.
- 

### 2. Principis de gestió

La gestió de residus es basarà en els principis de la jerarquia de residus: **prevenció, preparació per a la reutilització, reciclatge, valorització i eliminació controlada.**

- **Prevenció:** es prioritzarà l'ús de mobiliari amb embalatges retornables o reciclables i es fomentarà la reducció d'elements de protecció innecessaris.
- **Reutilització:** es procurarà reaprofitar aquells materials d'embalatge o protecció que puguin tenir un segon ús.
- **Reciclatge:** els residus es separaran segons tipologia (cartró, plàstic, fusta, metalls, fracció resta) per lliurar-los a gestors autoritzats.
- **Gestió segura de residus perillosos:** qualsevol fracció amb característiques especials es retirarà mitjançant empreses acreditades i amb el corresponent document de traçabilitat.
- 

### 3. Emmagatzematge i recollida

- S'habilitaran punts temporals de recollida selectiva a les zones d'accés principals del local, que permetin una retirada fàcil i ordenada.
- Els residus es mantindran en condicions segures, evitant abocaments, dispersió de pols o acumulacions incontrolades.
- Es realitzarà una recollida periòdica coordinada amb els serveis municipals i els gestors acreditats per evitar saturació d'espais.
- 

### 4. Compliment normatiu

La gestió de residus s'adequarà a la legislació vigent, principalment:

- **Llei 7/2022, de residus i sòls contaminats per a una economia circular.**
- **Decret 152/2017, de gestió de residus de Catalunya.**
- **Ordenances municipals de l'Ajuntament de Barcelona en matèria de neteja i gestió de residus.**
- 

Tots els residus retirats es documentaran mitjançant els corresponents fulls de seguiment, assegurant la traçabilitat fins al gestor final.

### 5. Compromís ambiental

Aquest projecte s'insereix dins d'una estratègia de contractació pública sostenible. En conseqüència, es demanarà als proveïdors que acreditin bones pràctiques ambientals (ISO 14001 o sistemes equivalents), així com l'ús de materials reciclables i amb baixa petjada de carboni.

D'aquesta manera, el Banc del Moviment no només garanteix el correcte tractament dels residus derivats de la seva posada en marxa, sinó que també contribueix a la sensibilització ambiental i a la construcció d'un entorn urbà més sostenible i respectuós amb les generacions futures.

### DN 7.3 llistat de normativa d'aplicació en el projecte

El Decret 462/1971 del Ministerio de la Vivienda (BOE: 24/3/71): "Normas sobre redacción de proyectos y dirección de obras de edificación", estableix que en la memòria i en el plec de prescripcions tècniques particulars de qualsevol projecte d'edificació es faci constar expressament l'observança de les normes de la presidencia del gobierno i les del ministerio de la vivienda sobre la construcció vigents.

És per això convenient que en la memòria figuri un paràgraf que faci al·lusió a l'esmentat decret i especifiqui que en el projecte s'han observat les normes vigents aplicables sobre construcció.

Així mateix, en el plec de prescripcions tècniques particulars s'inclourà una relació de les normes vigents aplicables sobre construcció i es remarcarà que en l'execució de l'obra s'observaran les mateixes.

El marc normatiu actual de l'edificació es basa en la Llei d'Ordenació de l'Edificació, que es desplega amb el Codi tècnic de l'Edificació, CTE, i es complementa amb la resta de reglaments i disposicions d'àmbit estatal, autonòmic i local. També, cal tenir present que, en molts casos, el text legal remet a altres normes, com UNEEN, UNE, CEI, CEN.

Paral·lelament, per garantir les exigències de qualitat de l'edificació, les característiques tècniques dels productes, equips i sistemes que s'incorporin amb caràcter permanent als edificis, hauran de dur el marcatge CE, de conformitat amb la Directiva 89/106/CEE de productes de construcció, i els Decrets i normes harmonitzades que la despleguen.

En aquest document d'ajuda la normativa tècnica s'ha estructurat en relació als capítols del projecte per facilitar la seva aplicació. S'ordena en aspectes generals, requisits generals de l'edifici, sistemes constructius i, finalment, documentació complementària del projecte com la certificació energètica o el control de qualitat.

S'identifica en color negre la normativa d'àmbit estatal, en color vermell la normativa de l'àmbit català i en color blau es preveuen les possibles ordenances i disposicions municipals.

Aquesta relació de normativa tècnica té caràcter genèric i caldrà adequar-la i completar-la en cada projecte en funció del seu abast i dels usos previstos.

Tots els elements del projecte s'adequen en tots els seus aspectes a la normativa indicada. En cas de detectarse que algun dels elements projectats, ja sigui de mobiliari estàndard, a mida i de la senyalística, l'adjudicatari haurà de vetllar per adequar l'element a la normativa indicada i en general a tota la normativa vigent.

Nota:

Color negre: legislació d'àmbit estatal

Color granate: legislació d'àmbit autonòmic

Color blau: legislació d'àmbit municipal

### Normativa aplicable

#### Aspectes generals

#### Código Técnico de la Edificación, CTE

RD 314/2006, de 17 de març de 2006 (BOE 28/03/2006), modificat per RD 1371/2007 (BOE 23/10/2007) i per RD 1675/2008 (BOE 18/10/2008), i les seves correccions d'errades (BOE 20/12/2007 i 25/01/2008)

Orden VIV 984/2009 (BOE 23/4/2009), i la seva correcció d'errades (BOE 23/09/2009)  
RD 173/2010 pel qual es modifica el Codi Tècnic de l'Edificació, en matèria d'accessibilitat i no discriminació a persones amb discapacitat (BOE 11/03/2010)

Ley 8/2013 (BOE 27/6/2013)

Orden FOM/ 1635/2013, d'actualització del DB HE (BOE 12/09/2013) amb correcció d'errades (BOE 08/11/2013) Orden FOM/588/2017, pel la qual es modifica el DB HE i el DB HS (BOE 23/06/2017)

RD 732/2019, de 20 de desembre de 2019, pel que es modifica el Codi Tècnic de l'Edificació (BOE 27/12/2019).

#### Desarrollo de la Directiva 89/106/CEE de productos de la construcción

RD 1630/1992 modificat pel RD 1328/1995. (marcatge CE dels productes, equips i sistemes)

#### Normas para la redacción de proyectos y dirección de obras de edificación

D 462/1971 (BOE: 24/3/71)modificat pel RD 129/85 (BOE: 7/2/85)

#### Llocs de treball

Disposiciones mínimas de seguridad y salud en los lugares de Trabajo

RD 486/1997, de 14 d'abril (BOE: 24/04/97). Modifica i deroga alguns capítols de la "Ordenanza de Seguridad y Higiene en el trabajo". (O. 09/03/1971)

Protección de la salud y la seguridad de los trabajadores contra los riesgos relacionados con la exposición a campos electromagnéticos

RD 299/2016, de 22 de julio (BOE: 29/7/2016)

#### Altres usos

Segons reglamentacions específiques

#### Accessibilitat

Condiciones básicas de accesibilidad y no discriminación de las personas con discapacidad para el acceso y utilización de los espacios públicos urbanizados y edificaciones

RD 505/2007 (BOE 113 de l'11/5/2007). Desarrollo de la LIONDAU, Ley de Igualdad de oportunidades y no discriminación y acceso universal.

CTE Part I Exigències bàsiques de seguretat d'utilització i accessibilitat, SUA

CTE DB Document Bàsic SUA Seguretat d'utilització i accessibilitat

RD 314/2006 (BOE 28/03/2006) i les seves modificacions

#### Llei d'accessibilitat

Llei 13/2014 (DOGC 4/11/2014) i la seva posterior modificació

**Codi d'accessibilitat de Catalunya, de desplegament de la Llei 13/2014**

D 209/2023 (DOGC 30/11/23) i la seva posterior correcció d'errades D 135/95 (DOGC 24/3/95)

**Control de qualitat**

**Marc general**

Código Técnico de la Edificación, CTE  
RD 314/2006 (BOE 28/03/2006) i les seves modificacions.  
EHE-08 Instrucció de hormigón estructural. Capítulo 8. Control  
RD 1247/2008 , de 18 de julio (BOE 22/08/2008)

**Control de qualitat en l'edificació d'habitatges**

D 375/1988 (DOGC: 28/12/88) correcció d'errades (DOGC: 24/2/89) desplegament (DOGC: 24/2/89, 11/10/89, 22/6/92 i 12/9/94)

**Normatives de productes, equips i sistemes (no exhaustiu)**

**Disposiciones para la libre circulación de los productos de construcción**

RD 1630/1992, de 29 de desembre, de transposició de la Directiva 89/106/CEE, modificat pel RD 1329/1995.

Clasificación de los productos de construcción y de los elementos constructivos en función de sus propiedades de reacción y de resistencia frente al fuego  
RD 842/2013 (BOE: 23/11/2013)

**Actualización de las fichas de autorización de uso de sistemas de forjados**

R 30/1/1997 (BOE: 6/3/97). Sempre que no hagin de disposar de marcatge CE, segons estableix l'EHE-08.

UC-85 recomanacions sobre l'ús de cendres volants en el formigó  
O 12/4/1985 (DOGC: 3/5/85)  
RC-16 Instrucció para la recepció de Cementos  
RD 256/2016 (BOE: 25/6/2016)

**Criteris d'utilització en l'obra pública de determinats productes utilitzats en l'edificació**

R 22/6/1998 (DOGC 3/8/98)

**Mobiliari**

UNE-EN 1:2001 / UNE-EN 1335-2:2009

UNE-EN 1335-1:2001: "Mobiliario de oficina. Parte 1: Dimensiones: Determinación de las dimensiones".

UNE-EN 1335-2:2009: "Mobiliario de oficina. Sillas de oficina. Parte 2: Requisitos de seguridad"

UNE-EN 1335-3:2009: "Mobiliario de oficina. Sillas de oficina. Parte 3: Métodos de ensayo".

UNE-EN 16139-2015

UNE-EN 16139-2015 / soldadura robotitzada MIG / MAG segons estàndards

UNE EN 287-1: 2011

UNE-EN-ISO 14006:2011: certificado del sistema de gestión de Ecodiseño.

EN 15373: 2007 Informe núm: 480208-16

UNE 11016:89 i UNE 11023-2:92 Armaris i mobles similars per a ús domèstic i públic. Especificacions i característiques funcionals. Part 2: resistència estructural i estabilitat. Flexió de prestatges.

UNE 14073-2:2005 i UNE 14073-3:2005 Mobiliari d'oficina. Mobiliari d'arxiu. Requisits de seguretat. Estabilitat i resistència estructural. Requisits generals de seguretat. Resistència a la unitat. Resistència als prestatges. Resistència dels suports dels prestatges. Estabilitat.

UNE 89401-3:08 Mobiliari d'oficina. Materials per a mobiliari d'oficina. Part 3: Armaris i arxivadors. Resistència dels recobriments orgànics als agents químics d'ús domèstic

## DN 7.4 Instruccions d'ús i manteniment

### 1. INTRODUCCIÓ:

El present manual estableix les instruccions d'ús, conservació i manteniment dels elements inclosos en el Projecte de subministrament de mobiliari, equipament, complements, instal·lacions tecnològiques i senyalística del Banc del Moviment situat al carrer Buenaventura Muñoz 10 bis, al districte de Sant Martí de Barcelona.

Aquest document té per finalitat garantir:

- La correcta utilització dels elements subministrats.
- La seva conservació en condicions òptimes de seguretat, funcionalitat i salubritat.
- El manteniment de les prestacions d'accessibilitat universal.
- La durabilitat i vida útil prevista dels materials i equips.
- El compliment permanent de la normativa aplicable.

### 2. ÀMBIT D'APLICACIÓ

Les presents instruccions són aplicables a:

- Mobiliari estàndard (administratiu, higiene i magatzem).
- Equipament industrial (electrodomèstics).
- Complementos i accessoris.
- Instal·lacions tecnològiques audiovisuals.
- Elements de senyalística interior i exterior.

L'usuari titular de l'equipament serà responsable del compliment d'aquestes instruccions i de la implantació d'un sistema de manteniment preventiu adequat.

### 3. CONDICIONS GENERALS D'ÚS

#### 3.1 Condicions ambientals

Els espais hauran de mantenir condicions ambientals compatibles amb la naturalesa dels materials instal·lats:

- Temperatura interior recomanada: 17°C – 27°C
- Humitat relativa recomanada: 40% – 65%
- Evitar exposicions directes i prolongades a radiació solar intensa sobre superfícies melamíniques o polimèriques.
- Evitar acumulacions d'aigua sobre superfícies no específicament preparades per a ambients humits.

#### 3.2 Criteris generals d'ús

- No modificar la disposició del mobiliari si afecta recorreguts d'evacuació o amplades mínimes de pas.
- No manipular instal·lacions elèctriques integrades sense personal qualificat.
- No superar les càrregues màximes indicades pels fabricants.
- No utilitzar elements de mobiliari per a usos diferents dels previstos al projecte.

## 4. MOBILIARI

### 4.1 Mobiliari administratiu (Subgrup A)

Inclou cadires operatives, cadires apilables, taules operatives electrificades, buc de calaixos i armaris.

#### Ús

- Les cadires amb regulació hauran de ser ajustades sense forçar mecanismes.

- Les cadires apilables no podran utilitzar-se com a elements d'elevació.
- Les taules electrificades no podran ser manipulades internament; qualsevol intervenció elèctrica haurà de realitzar-se per personal autoritzat.
- Els armaris amb pany hauran de mantenir el correcte funcionament del sistema de tancament.

#### Neteja

- Neteja ordinària amb drap suau lleugerament humitejat.
- Ús exclusiu de detergents neutres.
- Prohibició d'ús de productes abrasius, dissolvents o agents amb contingut alcohòlic elevat.
- En tapisseries: aspiració periòdica i neteja puntual amb productes específics.

#### Manteniment preventiu

- Revisió anual d'estabilitat estructural.
- Verificació anual de cargoleries i unions.
- Revisió de mecanismes de regulació en cadires operatives.
- Substitució immediata d'elements defectuosos.

### 4.2 Mobiliari d'higiene (Subgrup W)

Inclou camilla motoritzada abatible, guixetes i armaris de neteja.

#### Camilla motoritzada

- Ús exclusiu per personal format.
- Respectar càrrega màxima admissible.
- Verificar bloqueig abans de transferències.
- Desinfecció després de cada ús amb productes compatibles amb ABS i acer inoxidable.
- Revisió anual del sistema motoritzat per servei tècnic autoritzat.
- Revisió periòdica d'ancoratges a parament vertical.

#### Guixetes i armaris d'acer inoxidable

- Neteja amb productes neutres no abrasius.
- Revisió semestral de frontisses i panys.
- Evitar impactes o sobrecàrregues.

### 4.3 Mobiliari de magatzem (Subgrup Z)

Inclou prestatgeries picking, sistemes cantilever, prestatgeries metàl·liques, bancs de treball i taula elevadora.

#### Ús

- Distribuir càrregues de manera homogènia.
- Respectar les càrregues màximes per nivell i per mòdul.
- No escalar sobre les estructures.
- La taula elevadora serà utilitzada exclusivament per personal autoritzat.

#### Manteniment preventiu

- Inspecció visual trimestral d'estructures.
- Revisió anual d'ancoratges (quan correspongui).
- Comprovació de deformacions, oxidacions o fissures.
- Lubrificació anual de mecanismes mòbils.
- Substitució immediata d'elements estructurals danyats.

## 5. EQUIPAMENT INDUSTRIAL (Grup I)

### 5.1 Rentadora professional

- No superar la capacitat nominal.
- Utilitzar detergents adequats.
- Neteja mensual de filtres.
- Revisió anual per servei tècnic autoritzat.

- Verificació periòdica de connexions d'aigua i evacuació.

#### 5.2 Frigorífic i microones

- Neteja mensual interior.
- Revisió anual de connexions elèctriques.
- No manipular sistemes interns.

#### 6. INSTAL·LACIONS TECNOLÒGIQUES (Grup T)

Inclou pantalles tàctils interactives i suports.

##### Ús

- No colpejar superfícies.
- Utilitzar únicament sistemes de punter compatibles.
- No manipular connexions internes.

##### Neteja

- Drap de microfibra.
- Productes específics per pantalles.
- Prohibició d'aplicació directa de líquids sobre la superfície.

##### Manteniment

- Revisió anual d'ancoratges i suports.
- Actualització periòdica de programari.
- Verificació de cablejat.

#### 7. COMPLEMENTS (Grup C)

Inclou barres abatibles, dispensadors, miralls LED, papereres, carros de neteja i accessoris.

##### Manteniment

- Revisió semestral d'ancoratges a paret.
- Substitució immediata en cas d'instabilitat.
- Verificació anual dels sistemes elèctrics en miralls LED.
- Neteja amb productes neutres.

#### 8. SENYALÍSTICA (Grup S)

Inclou vinils, plaques institucionals i pictogrames.

##### Ús i conservació

- Neteja amb productes neutres no abrasius.
- Revisió anual d'adherència.
- Substitució en cas de despreniment o deteriorament.
- Mantenir contrast cromàtic i llegibilitat.

#### 9. CONDICIONS DE SEGURETAT I ACCESSIBILITAT

S'haurà de garantir permanentment:

- Recorreguts lliures d'obstacles.
- Amplades mínimes de pas segons normativa.
- No obstrucció d'elements de PCI.
- No alteració de zones de gir adaptades.
- Manteniment de la senyalització d'evacuació.

Qualsevol modificació de la distribució haurà de ser validada tècnicament.

#### 10. PERIODICITAT ORIENTATIVA DE MANTENIMENT

Element	Periodicitat
Mobiliari administratiu	Anual
Camilla motoritzada	Anual
Prestatgeries magatzem	Trimestral (visual) / Anual (tècnica)
Taula elevadora	Anual
Equipament industrial	Anual
Pantalles	Anual
Barres abatibles	Semestral
Senyalística	Anual

#### 11. GARANTIA I SERVEI TÈCNIC

- Els equipaments compten amb una garantia mínima legal de **2 anys** davant defectes de fabricació.
- La garantia no cobreix danys per un ús inadequat, manipulació indeguda o manca de manteniment.
- Es recomana portar un registre d'incidències i actuacions de manteniment per a facilitar el seguiment.

#### 12. DOCUMENTACIÓ I REGISTRE

El titular del centre haurà de disposar de:

- Manual tècnic dels fabricants.
- Garanties.
- Registre de manteniment preventiu.
- Registre d'incidències i reparacions.

**DA 8 Altra**







## **DA 8.1 Marques comercials**







### **NOTA:**







*Qualsevol al·lusió a marques i/o models que pugui fer es realitza a efectes indicatius, no vinculants i únicament amb caràcter de referència comparativa en el compliment dels estàndards de qualitat requerits. Per tant, seran admissibles productes d'una marca o model equivalents a les citades com exemple, sempre que compleixin els mateixos estàndards de qualitat, rendiment i exigències funcionals i estètiques.*



DA 8.2 MARQUES COMERCIALS		
<b>Grup:</b> E Mobiliari Estàndard		
<b>Subgrup:</b> A Administratiu		
<b>Codi:</b>	EA01	
	Cadira amb pala d'escriptura i braços. Estructura de 4 potes fabricada amb tub d'acer de Ø 18 mm, amb un gruix de 2,5 mm als tubs davanters i 2 mm als posteriors, acabada amb pintura epoxi negra. Respatller perforat per un major confort tèrmic a l'usuari, facilitant la transpiració. Les seves formes arrodonides acullen la postura de manera suau, oferint un descans adequat. Fabricada en polipropilè. Dimensions totals – Alçada: entre 80-84 cm / Amplada: entre 52-58 cm / Fons: entre 52-58 cm. Dimensions aprox de la pala – Amplada: 23 cm / Fons: 33,5 cm. Pala d'escriptura de tauler Kompres de 13 mm de gruix i acabat gris. Apilable fins a 5 unitats	
Model 1: Forma 5 – GLOVE NM76	Model 2: Cadira Rubi – SILLA APILABLE	Model 3: Silla Pala - Plural Forma 5T
		
<b>Codi</b>	EA02	
	Cadira amb braços model XL (ample especial), de 58 cm d'amplada, 51 cm de fondària i 80 cm d'alçada total, amb alçada de seient de 46 cm, amb estructura i potes de fusta massissa de faig, acabat vernissat, respatller de contraplacat corbat de faig amb acabat tapissat; seient entapissat amb escuma de poliuretà sobre corretges elàstiques tensionades; braços integrats en la pròpia estructura; incloent protectors per a paviment, totalment acabada i col·locada. Dissenyada per a facilitar la mobilitat de les persones.	
Model 1: Vergès-Delta XL	Model 2: Ondarreta-Silla Bob XL	
		



DA 8.2 MARQUES COMERCIALS		
<b>Grup:</b> E Mobiliari Estàndard		
<b>Subgrup:</b> A Administratiu		
<b>Codi:</b>	EA03	
	Cadira d'oficina, amb rodes, de 5 radis, base d'alumini, mecanisme sincro, regulació d'alçada del seient amb pistó de gas, respatller amb regulació d'alçada i regulació lumbar, seient amb regulació de profunditat, braços 2D regulable en alçada i amplada. Tela ignífuga color a escollir (normalment negra). Sense capçal. La carcassa interior s'entapissa amb tela a l'elecció del client com pot ser la ignífuga M-1. El seient també està compost per una carcassa interior la missió de la qual és conferir la forma adequada al seient perquè s'adapti a la morfologia de l'usuari. La goma-escumeja del seient és de 55 mm de gruix i amb una densitat de 45 Kg/m <sup>3</sup> .	
Model 1: Model Vela – LUYANDO SYSTEMS 2210-8	Model 2: BIPLAX – XANA 701321 / 70743100	Model 3: Guialmi – K40
		
<b>Codi:</b>	EA04	
	Cadira apilable amb braços metàl·lics color a escollir. Cadira apilable en 10 unitats, amb braços amb carcassa de polipropilè, color a escollir per la DF, estructura d'acer blanc, de quatre potes. H: 80,4 cm. / A: 58,2 cm. / F: 54 cm. Ha de complir mitjançant certificació la norma UNE EN 13761.	
Model 1: NOOM 50 – ACTIU NM50	Model 2: Cadira ENEA – EINA / SI001001	Model 3: FORMA 5 – Glove / SGL00
		

DA 8.2 MARQUES COMERCIALS		
<b>Grup:</b> E Mobiliari Estàndard		
<b>Subgrup:</b> A Administratiu		
<b>Codi:</b>	EA05	
	Cadira apilable sense braços color a escollir, segons formalització i acabats adjunt. Cadira apilable en 10 unitats, amb carcassa de polipropilè, color a escollir per la DF, estructura d'acer, de quatre potes. H: 80,4 cm. / A: 58,2 cm. / F: 54 cm. Ha de complir mitjançant certificació la norma UNE EN 13761.	
Model 1: NOOM 50 - ACTIU	Model 2: Cadira ENEA - EINA / SI001002	Model 3: FORMA 5 - Glove / SGL00
		
<b>Codi:</b>	EA11	
	Taula operativa H740xL1600xP800 mm composta estructura de marc obert de secció quadrada de 50 mm, d'acer pintat amb pintura epoxi color a escollir acabat melaminat de 25mm de gruix, cantell d'ABS de 2mm. Inclou kit d'elctrificació de 4 endolls amb top acces amb la tapa del mateix acabat que el sobre de taula.	
Model 1: FORMA 5 - F25 / FM401 FVA09 FVA10	Model 2: MOBEL LINEA - Star / 351.203.053 1.356.303.108	Model 3: GUIALMI - Lsystems / LP4 404 LP 006 00 Flip top MEL
		

DA 8.2 MARQUES COMERCIALS		
<b>Grup:</b> E Mobiliari Estàndard		
<b>Subgrup:</b> A Administratiu		
<b>Codi:</b>	EA12	
	Taula operativa H740xL1400xP800 mm composta estructura de marc obert de secció quadrada de 50 mm, d'acer pintat amb pintura epoxi color a escollir acabat melaminat de 25mm de gruix, cantell d'ABS de 2mm. Inclou kit d'elctrificació de 4 endolls amb top acces amb la tapa del mateix acabat que el sobre de taula.	
Model 1: FORMA 5 - F25 / FM401 FVA09 FVA10	Model 2: MOBEL LINEA - Star	Model 3: GUIALMI - Lsystems
		
<b>Codi:</b>	EA13	
	Taula operativa H740xL1200xP1200 composta estructura de marc obert de secció quadrada de 50 mm, d'acer pintat amb pintura epoxi color a escollir acabat melaminat de 25mm de gruix, cantell d'ABS de 2mm. Inclou kit d'elctrificació de 4 endolls amb top acces amb la tapa del mateix acabat que el sobre de taula.	
Model 1: FORMA 5 - M10	Model 2: MOBEL LINEA - Star	Model 3: GUIALMI - Lsystems
		

<b>DA 8.2</b> <b>MARQUES COMERCIALS</b> <b>Grup:</b> E            Mobiliari Estàndard <b>Subgrup:</b> A            Administratiu		
<b>Codi:</b>	EA21	
	Buc amb rodes metàl·lic de 3 calaixos amb clau, de mides L420 x P525 x H543 mm Buc de calaixos compost per estructura de xapa d'acer de 0,7 mm de gruix amb envoltant única sense unions vistes. De 3 calaixos amb rodes. Acabat color a escollir. Pintura electrostàtica; gruix de capa 90 micres. Protecció anti-oxidació. Tancament amb sistema anti-bolcada. Envoltant única sense unions vistes. Bombí amb clau posicionament d'obertura i tancament. Insonorització i suavitat en accions d'extracció i tancament. Rodes silencioses de seguretat amb fren rodes davanteres.	
<b>Model 1:</b>	<b>Model 2:</b>	<b>Model 3:</b>
ACTIU J632	FORMA 5	GUIALMI - Urban
		
<b>Codi:</b>	EA22	
	EA22 - Armari baix H750xL800xP420 mm compost per estructura: Laterals exteriors, posterior i sobre fabricats en xapa laminada en fred de 0,8 mm i de 1.2 mm als baixos, sòcol, suports anivelladors i suports inferiors de cargol. Laterals interiors fabricats en 0,8 mm, desmuntables i units a l'estructura mitjançant cargols de rosca, xapa zincats blanc. Els baixos inclouen 2 reforços que actuen com a suport pels anivelladors regulables interiors, per a un correcte assentament de la llibreria al terra. Portes de melamina de 19mm de gruix amb pany i clau, obertura de portes amb nansa. Inclou 1 prestatges metàl·lics aptes per penjar carpetes. Amb clau mestre. Amb tapa superior de melamina.	
<b>Model 1:</b>	<b>Model 2:</b>	<b>Model 3:</b>
ACTIU AP6120-	MOBEL LINEA - Metalica	GUIALMI - S Line
		

<b>DA 8.2</b> <b>MARQUES COMERCIALS</b> <b>Grup:</b> E            Mobiliari Estàndard <b>Subgrup:</b> A            Administratiu		
<b>Codi:</b>	EA23	
	Armari alt H1980xL800xP420 mm compost per Estructura: Laterals exteriors, posterior i sobre fabricats en xapa laminada en fred de 0,8 mm i de 1.2 mm als baixos, sòcol, suports anivelladors i suports inferiors de cargol. Laterals interiors fabricats en 0,8 mm, desmuntables i units a l'estructura mitjançant cargols de rosca, xapa zincats blanc. Els baixos inclouen 2 reforços que actuen com a suport pels anivelladors regulables interiors, per a un correcte assentament de la llibreria al terra. Portes de melamina de 19mm de gruix amb pany i clau, obertura de portes amb nansa. Inclou 4 prestatges metàl·lics aptes per penjar carpetes. Amb clau mestre. Amb tapa superior de melamina.	
<b>Model 1:</b>	<b>Model 2:</b>	<b>Model 3:</b>
ACTIU AP2420-	MOBEL LINEA - Metalica	GUIALMI - S Line
		





DA 8.2 MARQUES COMERCIALS		
Grup: E Mobiliari Estàndard		
Subgrup: A Administratiu		
Codi: EA24		
<p>Armari mixte mides totals H1630xL800xP420 mm compost per estructura metàl·lica, portes corredisses inferiors acabat METALIC XAPA i doble balda superior. Estructura: Laterals exteriors, posterior i sobre fabricats en xapa laminada en fred de 0,8 mm i de 1.2 mm als baixos, sòcol, suports anivelladors i suports inferiors de cargol. Laterals interiors fabricats en 0,8 mm, desmuntables i units a l'estructura mitjançant cargols de rosca, xapa zincats blanc. Els baixos inclouen 2 reforços que actuen com a suport pels anivelladors regulables interiors, per a un correcte assentament de la llibreria al sòl. Portes de xapa amb pany i clau. Inclou 3 prestatges metàl·lics aptes per penjar carpetes. Tot en color blanc. Amb clau mestre. Amb tapa superior de melamina.</p>		
Model 1: ACTIU	Model 2: MOBEL LINEA - Metalica	Model 3: GUIALMI - S Line
		

DA 8.2 MARQUES COMERCIALS		
Grup: E Mobiliari Estàndard		
Subgrup: A Administratiu		
Codi: EA25		
<p>Armari mides totals H1630xL800xP420 mm compost per estructura metàl·lica, part inferior buida acabat METALIC XAPA i doble balda superior. Sense sòcol, fixat a laterals i a paret amb un espai lliure inferior inferior de 75 cm, apte per accedir a persones amb mobilitat reduïda. Estructura: Laterals exteriors, posterior i sobre fabricats en xapa laminada en fred de 0,8 mm. Laterals interiors fabricats en 0,8 mm, desmuntables i units a l'estructura mitjançant cargols de rosca, xapa zincats blanc. Inclou 1 prestatges metàl·lics aptes per penjar carpetes. Amb tapa superior de melamina.</p>		
Model 1: ACTIU	Model 2: MOBEL LINEA - Metalica	Model 3: GUIALMI - S Line
		













Redactor:  
Miquel Mas  
Arquitectes S.L.P

Projecte de mobiliari i senyalística en el marc del contracte per l'adequació d'un local al carrer Buenaventura Muñoz 10 bis al districte de Sant Martí de Barcelona, per destinar-ho a un Banc del moviment





DA 8.2 MARQUES COMERCIALS		
<b>Grup:</b> E Mobiliari Estàndard		
<b>Subgrup:</b> W Higiene		
<b>Codi:</b>	EW01	
	Armari metàl·lic per a productes de neteja, compost de porta batent i baldes interiors. MT aprox: 1800mm (H)*400mm(A)*500mm(F)	
Model 1: SoloEpis <b>Referencia</b> 2747AL40-1	Model 2: Leroy Merlin	Model 3: Fricosmos Ref. 081412
		
<b>Codi:</b>	EW03	
	Guixeta composta de mòdul i quatre portes en vertical amb pany i numeració de guixeta, per ambients humits. Acabat mòdul blanc i portes de fenòlic de 10 mm. Mides totals L405xP500xH1800 mm	
Model 1: GRAUS	Model 2: MAS-Serie Fenolic F	Model 3:
		

DA 8.2 MARQUES COMERCIALS		
<b>Grup:</b> E Mobiliari Estàndard		
<b>Subgrup:</b> W Higiene		
<b>Codi:</b>	EW02	
	Camilla de paret abatible motorizada, amb regulació d'alçada mitjançant motor elèctric i comandament amb cable. Inclou matalasset reversible amb dues dureses diferenciades, extraïble manualment per facilitar la neteja; barra de seguretat; safata de recollida d'aigua amb sortida integrada; respallter amb tres posicions regulables i dues barres horitzontals de suport per al canvi de l'usuari. Estructura fabricada amb tubs d'acer soldats, acer inoxidable i alumini; cos de la camilla en ABS. Alimentació elèctrica 100-240 V ~ 50/60 Hz. Càrrega màxima admissible de 220 kg. Grau de protecció IPX6. Mides totals: H:1200xL1800xA925 mm	
Model 1: model GAPACK-CA178	Model 2: Pressalit Referència: <b>SCT 3000</b>	
		
<b>Codi:</b>	EW04	
	Inodor per a persones amb ostomia d'alçada fixa. Amb inodor suspès, cisterna encastada i polsador de cisterna frontal en encimera amb acabat crom brillant. Moble complet en Solid Surface blanc (resina d'alta resistència, no porosa, antibacteriana i de fàcil neteja). Inclou mirall de seguretat, estor per al mirall, dosificador de sabó, penjador, portarrollos, lluminària LED i aixeta amb teleduxa. Cisterna de descàrrega de 3 i 6 l amb sistema neumàtic.	
Model 1: GAMAN, model premium	Model 2: LHC <b>BañOstom</b>	Model 3: Ostobaños
		

DA 8.2 MARQUES COMERCIALS		
<b>Grup:</b> E Mobiliari Estàndard		
<b>Subgrup:</b> Z Magatzem		
<b>Codi:</b>	EZ01	
	Taula de treball elevadora mòbil, amb capacitat de càrrega màxima de 500 kg, apta per a l'elevació de materials i eines fins a una alçada de treball ergonòmica. Característiques tècniques: estructura metàl·lica reforçada, plataforma elevadora de 160 x 80 cm, alçada mínima d'elevació de 31 cm i alçada màxima d'elevació de 91 cm. Dimensions totals aproximades de l'equip: 167 cm de llargada, 80 cm d'amplada i 98 cm d'alçada. Pes net aproximat de 136 kg. Equipada amb rodes de 127 mm de diàmetre per al seu desplaçament, amb sistema de bloqueig. Inclou tots els elements necessaris per al seu correcte funcionament, muntatge, comprovació i posada en servei.	
Model 1: HBM Machine	Model 2: MANULEVA 1600x810 mm	Model 3:
		
<b>Codi:</b>	EZ02	
	Banc de treball professional de 155*61 cm regulable en alçada i amb rodes amb frens sota la base. Tauler de fusta massissa de 3cm de gruix. Alçada màxima 97 cm, alçada mínima 74 cm	
Model 1: HBM Machine	Model 2: PROFISHOP	Model 3: Simonrack Simonwork Banco de trabajo BT6 PRO
		

DA 8.2 MARQUES COMERCIALS		
<b>Grup:</b> E Mobiliari Estàndard		
<b>Subgrup:</b> Z Magatzem		
<b>Codi:</b>	EZ11	
	Mòdul inicial de prestatge picking càrrega pesada. Mòdul de L:1800, F:600, H:2000 cm de 2 nivells, amb estructura metàl·lica (muntats i travessers) i prestatge metàl·lic. Càrrega per nivell: 450 kg i càrrega per mòdul: 2250 kg	
Model 1: LOGIPRIX	Model 2: MECALUX M7	Model 3: ESMELUX <a href="#">11256B</a>
		
<b>Codi:</b>	EZ12	
	Mòdul extensió de prestatge picking càrrega pesada. Mòdul de L:1800, F:600, H:2000 cm de 2 nivells, amb estructura metàl·lica (muntats i travessers) i prestatge metàl·lic. Càrrega per nivell: 450 kg i càrrega per mòdul: 2250 kg	
Model 1: LOGIPRIX	Model 2: MECALUX M7	Model 3: ESMELUX <a href="#">11264B</a>
		

DA 8.2 MARQUES COMERCIALS		
<b>Grup:</b> E Mobiliari Estàndard		
<b>Subgrup:</b> Z Magatzem		
<b>Codi:</b>	EZ13	
	Doble mòdul d'estanteria metàl·lica per a emmagatzematge de llandes i cobertes pneumàtiques, formada per sistema d'estanteria ràpida universal amb prestatges de llarguers tubulars de secció ovalada, aptes per proporcionar suport estable i segur a pneumàtics i llandes. Conjunt amb 8 prestatges en total (4 per mòdul), regulables en alçada cada 33 mm, amb capacitat de càrrega màxima de 180 kg per prestatge. Inclou plaques d'anivellament. Dimensions totals aproximades de 2400 x 320 x 2000 mm (llargada x fondària x alçada). Sistema de muntatge senzill, sense cargols ni femelles, d'elevada resistència i amb acabat inoxidable	
Model 1: LOGIPRIX	Model 2: MECALUX M7	Model 3: ESMELUX 110845
		
<b>Codi:</b>	EZ15	
	Mòdul inicial de prestatge picking càrrega pesada. Mòdul de L:2700, F:1000, H:2500 cm de 2 nivells, amb estructura metàl·lica (muntats i travessers) i prestatge metàl·lic. Càrrega per nivell: 400 kg i càrrega per mòdul: 2250 kg	
Model 1: LOGIPRIX	Model 2: MECALUX M7	Model 3: ESMELUX
		





DA 8.2 MARQUES COMERCIALS		
<b>Grup:</b> E Mobiliari Estàndard		
<b>Subgrup:</b> Z Magatzem		
<b>Codi:</b>	EZ16	
	Mòdul extensió de prestatge picking càrrega pesada. Mòdul de L:2700, F:1000, H:2500 cm de 2 nivells, amb estructura metàl·lica (muntats i travessers) i prestatge metàl·lic. Càrrega per nivell: 400 kg i càrrega per mòdul: 2250 kg	
Model 1: LOGIPRIX	Model 2: MECALUX M7	Model 3: ESMELUX
		
<b>Codi:</b>	EZ17	
	Mòdul inicial prestatge Cantilever simple per emmagatzematge de càrregues de gran longitud, terre + 3 nivells. L:1000 F:1100 H:2500 mm. , amb estructura metàl·lica, braços regulables en alçada, base i muntants en acabat pregalvanitzat. Càrrega per braç: 250 kg	
Model 1: LOGIPRIX	Model 2: MECALUX	Model 3: ESMELUX canvelier
		







Redactor:  
Miquel Mas  
Arquitectes S.L.P



Projecte de mobiliari i senyalística en el marc del contracte per l'adequació d'un local al carrer Buenaventura Muñoz 10 bis al districte de Sant Martí de Barcelona, per destinar-ho a un Banc del moviment

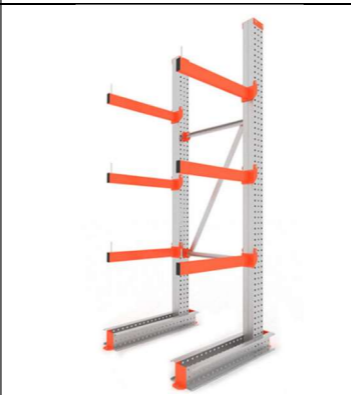

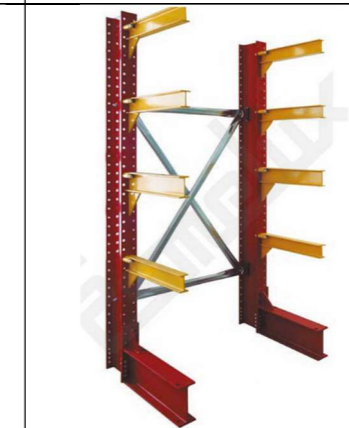
DA 8.2 MARQUES COMERCIALS <b>Grup:</b> E Mobiliari Estàndard <b>Subgrup:</b> Z Magatzem		
<b>Codi:</b>	EZ18	
	Mòdul extensió prestatge Cantilever simple per emmagatzematge de càrregues de gran longitud, terre + 3 nivells. L:1000 F:1100 H:2500 mm. , amb estructura metàl·lica, braços regulables en alçada, base i muntants en acabat pregalvanitzat. Càrrega per braç: 250 kg.	
Model 1: LOGIPRIX	Model 2: MECALUX	Model 3: ESMELUX
		
<b>Codi:</b>	EZ19	
	Banc de treball professional de 182 cm d'amplada, acabat negre, amb panell posterior tipus paret d'armaris integrat. Inclou mòduls d'emmagatzematge amb compartiments oberts i calaixos tancables independentment. Equipat amb 4 rodes giratòries' adlta càrrega, 2 amb fre. Calaixos amb guies metàl·liques amb doble rodaments de boles i catifes antilliscants interiors. Taulell superior de fusta massissa de 40 mm de gruix. Incorporació de 2 nanses d'acer inoxidable per a maniobrabilitat.	
Model 1: HBM Machines	Model 2: bt3 box 1500 az/mad	Model 3: ESMELUX
		

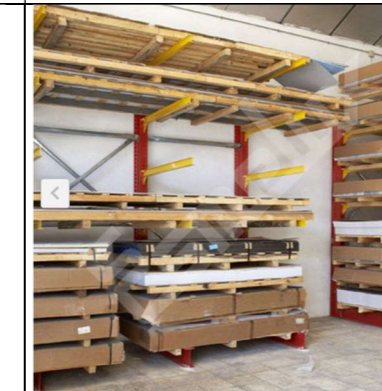
DA 8.2 MARQUES COMERCIALS <b>Grup:</b> E Mobiliari Estàndard <b>Subgrup:</b> Z Magatzem		
<b>Codi:</b>	EZ20	
	Armari prestatgeria metàl·lic amb 24 caixes d'emmagatzematge en PP (resistent a corrosió/agents químics febles), apilables i amb accés frontal. Caixes amb portaetiquetes frontal. Tapa superior amb placa MDF antipols. Dimensions: 850x1650x400 mm. Càrrega: 60 kg/prestatge, 480 kg total.	
Model 1: HBM Machines	Model 2: MECALUX M3	Model 3: ESMELUX
		
<b>Codi:</b>	EZ21	
	Prestatgeria metàl·lica d'acer cincant per a ús exterior, model de 900 mm de longitud, 350 mm de fondària i 1.770 mm d'alçada, formada per estructura autoportant amb 5 prestatges, amb capacitat de càrrega de fins a 100 kg per prestatge, i peus regulables en alçada per a l'anivellament; incloent accessoris, elements de fixació, muntatge i col·locació, totalment acabada	
Model 1: RACTEM	Model 2: ESMELUX	Model 3:
		

DA 8.2 MARQUES COMERCIALS		
<b>Grup:</b> E Mobiliari Estàndard		
<b>Subgrup:</b> Z Magatzem		
<b>Codi:</b>	EZ22	
	Mòdul inicial de prestatge picking càrrega pesada. Mòdul de L:2400, F:1000, H:2500 cm de 2 nivells, amb estructura metàl.lica (muntats i travessers) i prestatge metàl.lic. Càrrega per nivell: 400 kg i càrrega per mòdul: 2250 kg	
Model 1: LOGIPRIX	Model 2: MECALUX M7	Model 3: ESMELUX
		
<b>Codi:</b>	EZ23	
	Mòdul extensió de prestatge picking càrrega pesada. Mòdul de L:2400, F:1000, H:2500 cm de 2 nivells, amb estructura metàl.lica (muntats i travessers) i prestatge metàl.lic. Càrrega per nivell: 400 kg i càrrega per mòdul: 2250 kg	
Model 1: LOGIPRIX	Model 2: MECALUX M7	Model 3: ESMELUX
		

DA 8.2 MARQUES COMERCIALS		
<b>Grup:</b> E Mobiliari Estàndard		
<b>Subgrup:</b> Z Magatzem		
<b>Codi:</b>	EZ26	
	Mòdul inicial prestatge picking simple per emmagatzematge de càrregues de gran longitud, terre + 3 nivells. L:1200 F:1100 H:2500 mm. , amb estructura metàl.lica, braços regulables en alçada, base i muntants en acabat pregalvanitzat. Càrrega per braç: 250 kg	
Model 1: LOGIPRIX	Model 2: MECALUX	Model 3: ESMELUX
		
<b>Codi:</b>	EZ27	
	Mòdul extensió prestatge picking simple per emmagatzematge de càrregues de gran longitud, terre + 3 nivells. L:1200 F:1100 H:2500 mm. , amb estructura metàl.lica, braços regulables en alçada, base i muntants en acabat pregalvanitzat. Càrrega per braç: 250 kg	
Model 1: LOGIPRIX	Model 2: MECALUX	Model 3: ESMELUX
		

DA 8.2 MARQUES COMERCIALS		
<b>Grup:</b> T Instal·lacions tecnològiques		
<b>Subgrup:</b> V Audiovisuals		
<b>Codi:</b>	TV01	
	<p>Pantalla tàctil interactiva amb panell IPS i resolució 4K UHD, apta per a orientació vertical i/o horitzontal, amb tacte multipunt de 16 punts, funcions d' anotació ultraprecisa i escriptura manual, així com funcions de captura i capa. Pantalla amb recobriment antibacterià que limita la proliferació de bacteris. Amb 2 altaveus integrats de 10 W, nivell de brillantor mínim de 400 cd/m<sup>2</sup> i angle de visió 178° horitzontal i vertical. Equip amb sistema operatiu integrat Tizen 6.5 / Android, navegador d'internet incorporat i estructura robusta amb pel·lícula exclusiva irrompible. Compatible amb compartició de continguts des de PC, mòbil o tauleta (Miracast i AirPlay 2), amb funció SmartView+ (visualització simultània de fins a 6 pantalles, amb possibilitat de connexió de fins a 50 dispositius) i MagicINFO per a transmissió de continguts i alertes directament a la pantalla. Amb emmagatzematge intern de 16 GB. Alimentació AC 100-240 V, 50/60 Hz, consum màxim 250 W, consum en ús normal 150 W i en espera 0,5 W. Connexions i interfícies: 3 HDMI, 3 USB, Mini Jack, RJ45, RS232, DisplayPort i Micro USB, i connexions sense fils Wi-Fi i Bluetooth. Compatible amb muntatge VESA 800 x 400 mm. Dimensions aproximades 1670 x 981,4 x 90,7 mm i pes 44,5 kg. Inclou elements de fixació, instal·lació, anivellació, configuració i comprovació final de funcionament.</p>	
Model 1: Newline TT-7523QA	Model 2: Smart GX165-V4	Model 3: SAMSUNG WAF-75
		

DA 8.2 MARQUES COMERCIALS		
<b>Grup:</b> T Instal·lacions tecnològiques		
<b>Subgrup:</b> V Audiovisuals		
<b>Codi:</b>	TV02	
	<p>Suport de paret per a pantalles de 55" a 80", apte per a instal·lació en espais públics, amb mecanisme de bloqueig antirroboratori mitjançant cademat. Capacitat de càrrega mínima fins a 75 kg, compatible amb estàndard VESA 600 x 400 mm, per a orientació horitzontal. Inclou elements de fixació, muntatge, nivellació i comprovació final de correcta instal·lació.</p>	
Model 1: VOGEL'S - Serie PFW 4000L	Model 2:	Model 3:
		
<b>Codi:</b>	TV03	
	<p>Suport mòbil professional per a pantalla interactiva/monitor, d'ús intensiu, apte per a sales de reunions, conferències o aules de formació, amb sistema de rotació 90° (orientació vertical/horitzontal) i inclinació ergonòmica de 5° per facilitar' el scriptura i la interacció. Equip amb gestió integrada de cablejat a la columna i compartiment per allotjar regleta 'adlimentació, per mantenir els cables ocults i ordenats i millorar la seguretat. Inclou muntatge, fixacions, ajustos i verificació final de funcionament.</p>	
Model 1: MULTIMCSC1302	Model 2:	Model 3:
		



Redactor:  
Miquel Mas  
Arquitectes S.L.P

Projecte de mobiliari i senyalística en el marc del contracte per l'adequació d'un local al carrer Buenaventura Muñoz 10 bis al districte de Sant Martí de Barcelona, per destinar-ho a un Banc del moviment

DA 8.2 MARQUES COMERCIALS		
<b>Grup:</b> I Equipament industrial		
<b>Subgrup:</b> T Electrodomèstics		
<b>Codi:</b>	IT01	
Màquina de rentar roba professional-12 kg: - Bomba, 220-240 V/50 Hz/1ph con N, 2,0 kw, Panell de control / número de programes 5, Panell frontal d'acer inoxidable / blau focs, i part superior acer inoxidable. Mides 686xP765x1098 mm		
Model 1: ELECTROLUX WE1100P	Model 2: LG Lavadora Profesional Giant	Model 3: Haier HWD180BD12LGNU-S
		
<b>Codi:</b>	IT10	
Frigorífic 1 porta amb bioFresh, classe d'eficiència energètica C, de volum total 382 l nivell de soroll 34 dB (A), porta i laterals en steelfinish i dimensions exteriors en cm: 185,5/59,7/67,5		
Model 1: LIEBHERR SRBsfc 5220	Model 2: LIEBHERR RBC 5220	Model 3: BOSCH VitaFresh - KSV33VLEP
		
 <b>Redactor:</b> Miquel Mas Arquitectes S.L.P		
Projecte de mobiliari i senyalística en el marc del contracte per l'adequació d'un local al carrer Buenaventura Muñoz 10 bis al districte de Sant Martí de Barcelona, per destinar-ho a un Banc del moviment		

DA 8.2 MARQUES COMERCIALS		
<b>Grup:</b> I Equipament industrial		
<b>Subgrup:</b> T Electrodomèstics		
<b>Codi:</b>	IT11	
Microones lliure instal.lació de 800W, 5 potències i programes, 20L i acabat en acer inoxidable		
Model 1: Teka 40581102	Model 2: BOSCH FEL023MS2	Model 3: GASFRIT Ref: AAA0046376401
