



## ANNEX ADQ001

### ACABATS I INSTAL·LACIONS:

- Revestiments:

- Alicatat de cuina, bany i safareig:

Com a norma general es mantindrà l'alicatat existent, reposant les peces trencades (color i tipus similar a l'existent) excepte en casos que aquest estigui molt deteriorat i/o sigui necessària una actuació integral a la peça.

Quan sigui necessària la substitució de tot un pany sencer, caldrà arrencar la base de morter i fer-la nova. En aquest cas es valorarà la substitució de les instal·lacions encastades i/o encastar les instal·lacions noves en el pany.

Habitatges titularitat pública (Agència o Incasol):

Als panys on la diferència de color i/o tipus de peça a substituir no sigui adequada es procedirà a la substitució de tot el pany amb peces similars a les existents per garantir un estil cromàtic homogeni a tota l'estància.

Habitatges gestionats en Cessió (Entitats Financeres o altres):

Preferentment sols es farà reposició de peces trencades.

En el cas que s'intueixi que l'alicatat pot caure degut a una degradació o una mala execució anterior s'informarà al Tècnic/a de l'AHC per tal de valorar la reposició de tot un pany o de tota l'estança.

Habitatges ocupants a regularitzar (titularitat pública o cedit):

Únicament reparacions puntuals. Es substituirà sols l'enrajolat en risc de despenjament, així com l'imprescindible derivat dels treballs d'arranjament.

- Pintura:

Com a criteri general es pintarà tot l'habitatge de color blanc i/o blanc os, tapant forats i regularitzant les zones necessàries. En el cas que l'habitatge presenti un acceptable estat de conservació, a criteri del tècnic de l'Agència de l'Habitatge, s'actuarà sols en els paraments verticals i horitzontals que es considerin estrictament necessaris.

Habitatges titularitat pública (Agència o Incasol):

En el cas de promocions d'habitatges amb una identitat cromàtica general, el tipus i color de pintura serà el mateix que a la resta d'habitatges de la promoció.



## ANNEX ADQ001

Habitatges gestionats en Cessió (Entitats Financeres o altres):

Com a criteri general no es pintaran. Depenent de l'estat general de l'habitatge serà el criteri de l'Agència de l'Habitatge el que determini si cal actuar amb els mateixos criteris descrits anteriorment.

Habitatges ocupants a regularitzar (titularitat pública o cedit):

Com a criteri general no es pinta.

- Paviments i sòcols:

- Com a criteri general els paviments no es substituiran, es faran reparacions puntuals per a deixar-los en bones condicions d'ús, reposant les peces trencades (color similar a l'existent).

Si cal substituir-lo es farà amb parquet col·locat sobre el paviment antic, prèvia regularització de la superfície si és el cas, excepte en les zones humides que es col·locarà rajola ceràmica.

El sòcol serà de les mateixes característiques, ja sigui del paviment nou (caldrà arrencar l'existent), o de l'existent en cas de no substituir-lo tot.

A les estàncies que la degradació no garanteixi una bona planeïdad l'Agència de l'Habitatge valorarà la substitució total del paviment, col·locant un de similar a l'existent i/o la col·locació d'un parquet.

Habitatges ocupants a regularitzar (titularitat pública o cedit) sols s'actuarà a les peces de paviment que estiguin soltes o siguin susceptibles de provocar caigudes.

- Fusteria interior:

-Habitatges titularitat pública (Agència o Incasol):

La porta d'entrada haurà de ser de les mateixes característiques que les de la resta de la comunitat. Sempre caldrà posar un pany nou, si es posa la porta nova, aquest serà interior de seguretat de 3 punts.

Si existeixen diferents panys a la porta, s'anul·laran els que no siguin necessaris posant placa d'acer, previ reomplert del forat.

En cas d'existir porta antiokupació, caldrà preveure tots els repassos a efectuar en el moment de la retirada de la porta: restitució bastiment, tapetes, reparació zona afectada amb el mateix acabat original, col·locació porta possible. En el moment de la tramesa de la documentació a Contractació Patrimonial, caldrà informar-ho per tal que o coordinin en el



## ANNEX ADQ001

moment del lliurament de l'habitatge i l'empresa haurà de disposar del personal i material per fer-ho.

Els operaris hauran de tenir especial cura en mantenir els sistemes antiokupació, portes, alarmes i/o reixes, en bon estat, no està permès la manipulació i/o desconexió dels elements sense autorització expressa de l'Agència de l'Habitatge. Qualsevol desperfecte que origini una despesa a l'Agència, anirà a càrrec de l'Empresa Adjudicatària.

La fusteria interior cal deixar-la en correcte funcionament, les portes han de tancar del tot i no rascar. Els pestells de les portes dels bany, si existeixen, han de funcionar correctament, els de la resta de portes es retiraran reparant la zona afectada. Les tapetes i bastiments hauran d'estar en perfecte estat, evitant que estiguin bufades per alguna acumulació d'aigua o d'altres situacions que les deteriorin, es realitzarà una reparació puntual, però no es substituirà tot l'element.

Les manetes hauran de ser totes de les mateixes característiques, per tant, en cas que alguna o algunes estiguin deteriorades i/o manquin, es substituirà per una igual o similar.

Si es canvia alguna fulla interior, serà de les mateixes característiques que les existents. Si s'han de canviar la majoria, es canviaran fulles, bastiments i tapetes, sent porta vidriera amb vidre translúcid a cuina, sala, rebedor i passadís (en cas d'existir).

Caldrà disposar de clau de porteria i claus de bústia (un joc de 2 còpies mínim).

En cas de no poder-se reparar, es substitueix per un model similar a l'existent. La reparació no pot superar el preu de la fusteria nova.

- Habitatges gestionats en Cessió (Entitats Financeres o altres):

Es seguiran els mateixos criteris descrits anteriorment, tret de:

Sols es canviaran les manetes que estiguin deteriorades i/o manquin sent de característiques equivalents a les existents en quan a color i forma.

Si es canvia alguna fulla interior, serà de les mateixes característiques que les existents. Si alguna d'aquestes portes coincideixen amb la porta de cuina, passadís o menjador, seran vidrieres amb vidre translúcid.

Habitatges ocupants a regularitzar (titularitat pública o cedit):

Com a criteri general no es substitueixen portes d'entrada ni es posen panys de seguretat.

Si falten portes, només es col·loca la del bany.



## ANNEX ADQ001

Sols es faran reparacions a les portes d'entrada i del bany. A la resta de portes no es reparen els forats ni es canvien panys.

- Fusteria exterior:

La fusteria exterior, del tipus que sigui s'ha de deixar en correcte funcionament, així com les persianes, en cas d'existir, i del mecanisme que disposin.

Com a norma general, les fusteries exteriors que siguin de fusta no es pintaran i tan sols es farà en cas d'estar molt deteriorat. Si cal pintar-les es farà com la resta dels habitatges de la comunitat, segons origen, i es faran les feines prèvies necessàries per deixar-les en bon estat, en el cas d'estar deteriorades.

Les cuines i banys que disposin de finestres tipus "gravent" si el mecanisme funciona es substituiran els vidres que manquin i/o els trencats. En els cas que el mecanisme no funcioni, es substituiran per finestres d'alumini o PVC (amb vidre translúcid), sempre tenint en compte la tipologia de finestres de la resta de la comunitat. Disposaran del certificant corresponent acreditant les característiques sol·licitades.

Si cal substituir una finestra o balconera de l'habitatge com a primera opció es restituirà seguint el model de la resta d'habitatges de la comunitat.

Habitatges ocupants a regularitzar (titularitat pública o cedita):

Com a criteri general les persianes sols es reparen si impedeixen la correcta ventilació de les estances (si no es poden aixecar). Als habitatges d'entitats financeres si no es poden reparar es retiren però no es substitueixen, als habitatges de titularitat pública es substituiran seguint el model i tonalitat de la resta d'habitatges de la comunitat.

Si la fusteria exterior no disposa de persiana, no es posaran noves i en el cas de vidres trencats es substitueixen per uns amb les mateixes característiques que els existents.

Sols es substituiran finestres i/o balconeres noves allà on no hi hagi o les existents no es puguin reparar.

- Instal·lació elèctrica:

Com a norma general les característiques i quantitat dels mecanismes queda especificat en el quadre de l'Annex MS001.



## ANNEX ADQ001

Es procurarà passar el cablejat per els tubs corrugats existents, si no és possible es col·locaran canaletes vistes, utilitzant peces i accessoris per a les cantonades i els elements necessaris per garantir la seguretat de la instal·lació feta.

Com a norma general l'etiquetatge del quadre elèctric caldrà fer-lo correctament i no manual.

Un cop emès el butlletí, les feines no realitzades i que siguin normatives en el cas de reclamacions posteriors seran ateses com a garantia d'obra.

### Habitatges titularitat pública (Agència o Incasol):

La instal·lació elèctrica caldrà adequar-la a la normativa vigent, havent de fer preferentment el Certificat d'Instal·lació Elèctrica (CIE). El Butlletí de reconeixement d'instal·lacions elèctriques (butlletí BRIE) es farà en el cas d'habitatges amb ocupant regularitzat si la posta a normativa o permet.

Adequar implica tant substituir o afegir alguns elements a la instal·lació existent, com fer-la tota nova. Serà consideració del/la Tècnic/a de l'AHC decidir si, degut a les actuacions a fer es fa tota sencera directament.

En aquest cas es farà el corresponent Certificat d'instal·lacions elèctriques (butlletí CIE).

L'etiquetatge del quadre elèctric caldrà fer-lo correctament i no manual.

Les característiques i quantitat dels mecanismes està especificat en el quadre de l'Annex MS001.

### Habitatges gestionats en Cessió (Entitats Financeres o altres):

La instal·lació elèctrica caldrà adequar-la a la normativa vigent, havent de fer el Certificat d'instal·lacions elèctriques (butlletí CIE).

Adequar implica tant substituir o afegir alguns elements a la instal·lació existent com fer-la tota nova. Serà consideració del/la Tècnic/a de l'AHC decidir si, degut a les actuacions a fer es fa tota sencera directament.

### Habitatges ocupants a regularitzar (titularitat pública o cedits):

Com a criteri general sols es faran els treballs imprescindibles per a disposar d'una instal·lació segura, per a poder tramitar el butlletí de reconeixement (BRIE) i per poder contractar amb companyia.

- Instal·lació de gas:

Com a norma general la instal·lació de gas caldrà adequar-la a la normativa vigent, havent de fer el butlletí corresponent.

Adequar implica tant substituir o afegir alguns elements a la instal·lació existent, com fer-la tota nova. Serà consideració de l'Agència de l'Habitatge decidir si, degut a les actuacions a fer es fa tota sencera directament.



## ANNEX ADQ001

Com a norma general, si hi ha gas natural existent, aquest es deixarà adequat la instal·lació a normativa. En els casos on, per qüestions tècniques i/o econòmiques, no es pugui dur a terme aquesta actuació, es substituirà per elements elèctrics.

Si el subministrament existent és de gas butà, en primera instància, es mirarà de passar a gas natural. Si, tal i com s'indica en punt anterior, no és possible, s'adoptarà la mateixa solució i es substituirà per elements elèctrics.

En els casos de substitució de subministrament de gas natural per electricitat, la instal·lació de gas no s'eliminarà, sinó que s'anul·larà. La instal·lació de gas butà si que s'eliminarà completament.

Tot i això, serà a consideració de l'Agència de l'Habitatge el disposar d'un subministrament o altra, en funció de diferents variables.

Un cop emès el butlletí, les feines no realitzades i que siguin de normativa es realitzaran com a garantia d'obra.

- Instal·lació d'aigua:

Com a norma general, es faran les comprovacions necessàries per saber de quin material és la instal·lació existent. Si es detecta que és de ferro i/o plom, es valorarà per part de l'Agència de l'Habitatge dur a terme la seva substitució integral i/o parcial.

En els casos on es determini substituir l'enrajolat existent, la instal·lació es farà encastada, sinó, es farà vista.

En el cas d'habitatges amb càrrega (ocupants a regularitzar) totes les instal·lacions es faran vistes.

Independentment de si és fa nova o no, es substituiran totes les claus de pas de les cambres humides, així com les claus de tall dels diferents elements.

Si es fa la instal·lació sencera, caldrà emetre el butlletí corresponent així com en aquelles poblacions que ho demanin per la contractació.

- Instal·lació de calefacció:

Si la instal·lació de calefacció és d'origen, tot i que no es considera un mínim d'habitabilitat, es deixarà si està en òptimes condicions de funcionament, tant la caldera com els radiadors, tubs i altres elements.

Els habitatges titularitat pública (Agència o Incasol) on no es disposi d'instal·lació de calefacció, si pertanyen a la zona climàtica D (clima fred) es procedirà a la instal·lació dels elements calefactors (radiadors) que marqui la normativa aplicable en el moment de l'adequació.



## ANNEX ADQ001

- Aparells sanitaris, aixetes i accessoris

Quan sigui necessari substituir els diferents elements dels banys, es faran segons les característiques indicades a la base de preus.

El rentamans amb mobles, es substituiran per rentamans amb peu.

Els inodors de tanc alt es substituiran per uns amb cisterna, i la tapa no serà de plàstic.

Les banyeres es substituiran quan estiguin en mal estat i/o presentin punts d'oxidació per unes de les mateixes mides. La substitució de banyera per plat de dutxa dependrà de les banyeres antigues amb mides d'1,40 m o inferiors i de les necessitats de l'Agència a l'hora de lliurar l'habitatge.

En el cas d'existir plat de dutxa i haver-se de substituir, es farà per un altre plat de dutxa.

Als habitatges ocupants a regularitzar (titularitat pública o cedit) només es substituiran les aixetes/claus de pas/sifons trencats o en mal estat. Les banyeres i/o plats de dutxa es substituiran si es detecta que provoquen i/o poden provocar filtracions a tercers.

Com a criteri general les mampares es desmuntaran si estan en mal estat, sols es mantindran en cas que el seu funcionament sigui correcte al 100% i/o es confirmi que la mampara és un element instal·lat a origen en tots els habitatges de la promoció. En el cas que es preveien filtracions reiterades que puguin provocar danys a tercers, es valorarà la idoneïtat d'instal·lar una mampara de qualitat estàndard.

- Mobles de cuina i electrodomèstics

Quan es determini una actuació integral a la cuina, només es col·locaran mobles baixos, no alts, excepte en els habitatges d'Incasol que es seguirà la mateixa distribució i criteri que a la resta d'habitatges de la promoció. Així com en cuines on per les seves reduïdes dimensions, es consideri oportú (a decidir per l'Agència de l'Habitatge)

Es disposarà, com a mínim, d'equip de cocció i aigüera, amb els seus mobles corresponents, i la campana serà decorativa. En cada cas les mides s'adaptaran a l'espai existent.

Pel que fa als elements d'ACS i de cocció, aquests seran de les característiques indicades en les instal·lacions.



## ANNEX ADQ001

Si el safareig no està en bones condicions es valorarà l'opció de substitució i/o retirada i anul·lació de l'aixeta.

Es deixar sempre previsions per la instal·lació de la nevera i per la rentadora. La nevera sempre es deixarà la previsió a la cuina i la rentadora podrà anar a la cuina o al safareig o terrassa.

Els habitatges en càrrega (ocupants a regularitzar), com a criteri general sols es repararan les parts dels mobles de cuina imprescindibles com a suport de la pica de la cuina i/o equip de cocción. Els mobles alts en cas de presentar risc de desprendiment s'arrancaran però no es substituiran, als habitatges d'Incasol, s'actuarà seguint el mateix criteri que un habitatge buit, per igualar-ho a la resta d'habitatges de la promoció.

- Equipaments mínims,
  - Cuina:
    - Si hi han mobles alts: Extractor de fums si no hi ha mobles alts campana decorativa.
    - Aigüera.
    - Aixeteria en perfecte ús.
    - Cuina vitroceràmica o de gas.
    - Forn
    - Mobles baixos de sota aigüera i un baix de prestatges principalment pel suport del taulell de la cuina.
  - Bany:
    - Lavabo.
    - Banyera o dutxa.
    - Inodor.
    - Aixeteria en perfecte ús.
  - Intèrfons:
    - Es comprova l'intèrfon atès està connectat a la llum d'escala.
  - Panys i claus:
    - Dues còpies de: porta escala comunitària, bústia, porta habitatge i, si hi ha, pàrquing i traster.



# ANNEX ADQ001

## ANNEX

### A. CERTIFICACIÓ ENERGÈTICA

Es realitzarà la certificació d'Eficiència Energètica del pis, sempre que no hi hagi un de previ, o es canviï les condicions del pis de manera substancial que pugin canviar les característiques energètiques del mateix.

Es pot consultar l'existència de la etiqueta energètica a :

[http://icaen.gencat.cat/es/energia/usos\\_energia/edificis/certificacio/registre\\_certificats/](http://icaen.gencat.cat/es/energia/usos_energia/edificis/certificacio/registre_certificats/)

La certificació energètica es realitzarà amb el programa CE3x o en el que estigui vigent segons la normativa vigent.

Es registrarà el nou certificat a la pàgina:

[https://ovt.gencat.cat/gsitgf/AppJava/traint/renderitzar.do?reqCode=inicial&set-locale=ca\\_ES&urlRetorn=http%3A%2F%2Fweb.gencat.cat%2Fca%2Ftramits%2Ftramits-temes%2FCertificacio-eficiencia-energetica-edificis-00002%3Fcategory%3D9e3f7ac5-af58-11e3-9e75-000c29052e2c%26moda%3D1&idServei=ENE001SOLC&fromFilter=true](https://ovt.gencat.cat/gsitgf/AppJava/traint/renderitzar.do?reqCode=inicial&set-locale=ca_ES&urlRetorn=http%3A%2F%2Fweb.gencat.cat%2Fca%2Ftramits%2Ftramits-temes%2FCertificacio-eficiencia-energetica-edificis-00002%3Fcategory%3D9e3f7ac5-af58-11e3-9e75-000c29052e2c%26moda%3D1&idServei=ENE001SOLC&fromFilter=true)

S'entregarà a l'Agència la següent documentació:

- CE3X (En format RAR)
- Formulari
- Acusament de rebuda de l'ICAEN
- Informe de millores
- Justificant de Pagament
- Etiqueta.

### B. CÈDULA D'HABITABILITAT

Per a la realització de la cèdula d'habitabilitat, caldrà preguntar al Tècnic de l'Agència les dades del propietari del pis. Alguns d'aquests són:

|                       | NIF       | RAÓ SOCIAL                                | ADREÇA                        | CP    | POBLACIÓ  |
|-----------------------|-----------|---|-------------------------------|-------|-----------|
| HABITATGES<br>AGÈNCIA | Q0801820B | AGÈNCIA DE<br>L'HABITATGE DE<br>CATALUNYA | C/ARAGÓ, 244 5p               | 08015 | BARCELONA |
| SAREB                 | A86602158 | SAREB, S.A.                               | PASEO DE LA<br>CASTELLANA, 89 | 28046 | MADRID    |
| BBVA                  | A48265169 | BBVA                                      | PL. DE SAN NICOLÁS, 4         | 48005 | BILBAO    |



## ANNEX ADQ001

Es realitzarà la cèdula segons els impresos que en el moment de presentar-la siguin vigents per l'Agència de l'Habitatge.

La normativa a tenir en compte serà la del Decret 141/2012 de 30 d'octubre, pel qual es regulen les condicions mínimes d'habitabilitat dels habitatges i la cèdula d'habitabilitat (DOGC núm. 6245 de 02/11/2012)

Tota la informació la podeu trobar a :

<http://habitatge.gencat.cat/ca/detalls/Tramits/Cedula-dhabitabilitat-de-segona-ocupacio-00002?category=74857eac-a82c-11e3-a972-000c29052e2c>

### C. ELEMENTS MÍNIMS EN PISOS D'ELECTRIFICACIÓ BÀSICA

| Estancia                         | Circuit         | Mecanismo                                    | nº mínimo        | Superf./Longitud   |
|----------------------------------|-----------------|--|------------------|--|
| Acceso                           | C <sub>1</sub>  | pulsador timbre                              | 1                | ---  |
| Vestíbul                         | C <sub>1</sub>  | Punto de luz<br>Interruptor 10 A             |                  | ---  |
|                                  | C <sub>2</sub>  | Base 16 A 2p + T                             | 1                | ---  |
| Sala de estar o<br>Salón         | C <sub>1</sub>  | Punto de luz<br>Interruptor 10 A             | 1<br>1           | hasta 10m <sup>2</sup> (dos si S > 10 m <sup>2</sup> )<br>uno por cada punto de luz  |
|                                  | C <sub>2</sub>  | Base 16 A 2p + T                             | 3 <sup>(1)</sup> | una por cada 6 m <sup>2</sup> , redondeado al entero superior                        |
|                                  | C <sub>8</sub>  | Toma de calefacció                           | 1                | hasta 10 m <sup>2</sup> (dos si S > 10 m <sup>2</sup> )                              |
|                                  | C <sub>9</sub>  | Toma de aire acondicionado                   | 1                | hasta 10 m <sup>2</sup> (dos si S > 10 m <sup>2</sup> )                              |
| Dormitorios                      | C <sub>1</sub>  | Puntos de luz<br>Interruptor 10 A            | 1<br>1           | hasta 10 m <sup>2</sup> (dos si S > 10 m <sup>2</sup> )<br>uno por cada punto de luz |
|                                  | C <sub>2</sub>  | Base 16 A 2p + T                             | 3 <sup>(1)</sup> | una por cada 6 m <sup>2</sup> , redondeado al entero superior                        |
|                                  | C <sub>8</sub>  | Toma de calefacció                           | 1                | ---  |
|                                  | C <sub>9</sub>  | Toma de aire acondicionado                   | 1                | ---  |
| Baños                            | C <sub>1</sub>  | Puntos de luz<br>Interruptor 10 A            | 1                | ---  |
|                                  | C <sub>8</sub>  | Base 16 A 2p + T                             | 1                | ---  |
|                                  | C <sub>8</sub>  | Toma de calefacció                           | 1                | ---  |
| Pasillos o<br>distribuidores     | C <sub>1</sub>  | Puntos de luz<br>Interruptor/Conmutador 10 A | 1<br>1           | uno cada 5 m de longitud<br>uno en cada acceso                                       |
|                                  | C <sub>2</sub>  | Base 16 A 2p + T                             | 1                | hasta 5 m (dos si L > 5 m)   |
|                                  | C <sub>8</sub>  | Toma de calefacció                           | 1                | ---  |
| Cocina                           | C <sub>1</sub>  | Puntos de luz<br>Interruptor 10 A            | 1<br>1           | hasta 10m <sup>2</sup> (dos si S > 10 m <sup>2</sup> )<br>uno por cada punto de luz  |
|                                  | C <sub>2</sub>  | Base 16 A 2p + T                             | 2                | extractor y frigorífico  |
|                                  | C <sub>3</sub>  | Base 25 A 2p + T                             | 1                | cocina/horno   |
|                                  | C <sub>4</sub>  | Base 16A 2p + T                              | 3                | lavadora, lavavajillas y termo   |
|                                  | C <sub>5</sub>  | Base 16A 2p + T                              | 3 <sup>(2)</sup> | encima del plano de trabajo  |
|                                  | C <sub>8</sub>  | Toma calefacció                              | 1                | ---  |
|                                  | C <sub>10</sub> | Base 16 A 2p + T                             | 1                | secadora   |
| Terrazas y<br>Vestidores         | C <sub>1</sub>  | Puntos de luz<br>Interruptor 10 A            | 1<br>1           | hasta 10 m <sup>2</sup> (dos si S > 10 m <sup>2</sup> )<br>uno por cada punto de luz |
| Garajes unifamiliares<br>y otros | C <sub>1</sub>  | Puntos de luz<br>Interruptor 10 A            | 1<br>1           | hasta 10 m <sup>2</sup> (dos si S > 10 m <sup>2</sup> )<br>uno por cada punto de luz |
|                                  | C <sub>2</sub>  | Base 16A 2p + T                              | 1                | hasta 10 m <sup>2</sup> (dos si S > 10 m <sup>2</sup> )                              |

<sup>(1)</sup> En donde se prevea la instalación de una toma para el receptor de TV, la base correspondiente deberá ser múltiple, y en este caso se considerará como una sola base a los efectos del número de puntos de utilización de la [tabla 1](#).



# ANNEX ADQ001

## ELECTRIFICACIÓN BÁSICA TIPO

### ESQUEMA A

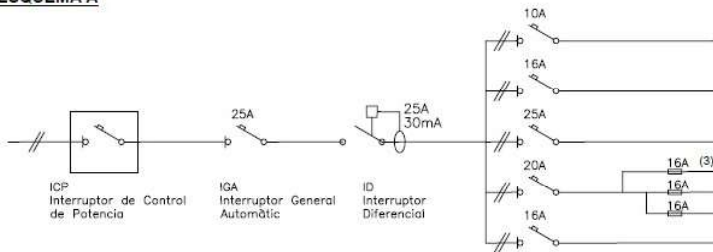

| CIRCUITOS  | Conductor <sup>(1)</sup><br>s ≥ (mm <sup>2</sup> ) | Ø tubo<br>(mm) | número<br>puntos ≤ | Long.<br>≤ (m) |
|--|--|----------------|--------------------|----------------|
| C <sub>1</sub> Iluminación                             | 2x1,5+1,5 <sup>(2)</sup>                           | 16             | 30                 | 28,9           |
| C <sub>2</sub> Tomas generales                         | 2x2,5+2,5  | 20             | 20                 | 30,1           |
| C <sub>3</sub> Cocina y homo                           | 2x6+6  | 25             | 2                  | 46,3           |
| C <sub>4</sub> Lavavajillas lavadora y termo eléctrico | 2x4+4  | 20             | 3                  | 38,6           |
| C <sub>5</sub> Baños y cocina                          | 2x2,5+2,5  | 20             | 6                  | 30,1           |

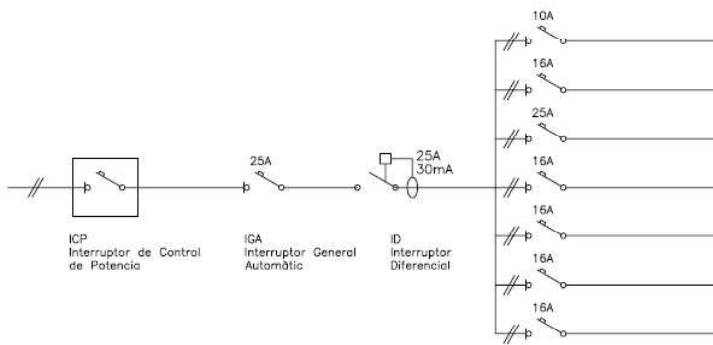

| CIRCUITOS                           | Conductor <sup>(1)</sup><br>s ≥ (mm <sup>2</sup> ) | Ø tubo<br>(mm) | número<br>puntos ≤ | Long.<br>≤ (m) |
|-------------------------------------|--|----------------|--------------------|----------------|
| C <sub>1</sub> Iluminación          | 2x1,5+1,5 <sup>(2)</sup>                           | 16             | 30                 | 28,9           |
| C <sub>2</sub> Tomas generales      | 2x2,5+2,5  | 20             | 20                 | 30,1           |
| C <sub>3</sub> Cocina y homo        | 2x6+6  | 25             | 2                  | 46,3           |
| C <sub>4</sub> Lavadora             | 2x2,5+2,5  | 20             | 1                  | 30,1           |
| C <sub>4</sub> Lavavajillas         | 2x2,5+2,5  | 20             | 1                  | 30,1           |
| C <sub>4</sub> Acumulador eléctrico | 2x2,5+2,5  | 20             | 1                  | 30,1           |
| C <sub>5</sub> Baños y cocina       | 2x2,5+2,5  | 20             | 6                  | 30,1           |

## ELECTRIFICACIÓN ELEVADA

**Ejemplo:** Vivienda con calefacción eléctrica y necesidad de desdoblamiento de los circuitos C<sub>1</sub> y C<sub>2</sub> (iluminación y tomas de corriente de uso gral. respectivamente)

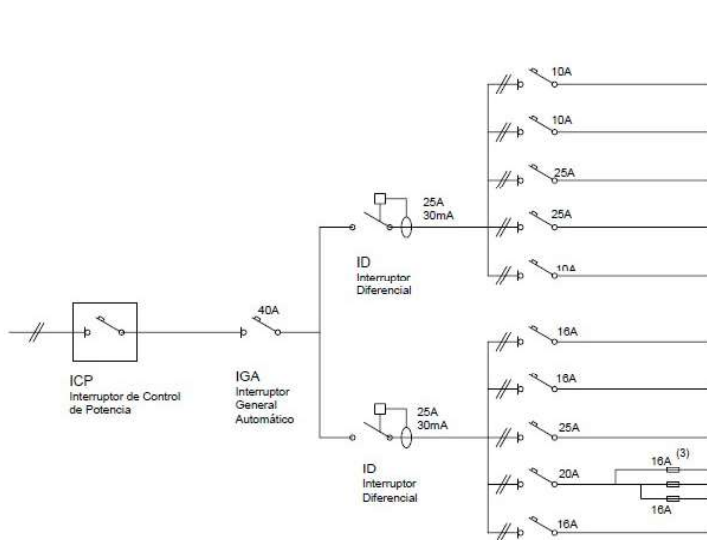

| CIRCUITOS  | Conductor <sup>(1)</sup><br>s ≥ (mm <sup>2</sup> ) | Ø tubo<br>(mm) | número<br>puntos ≤     | Long.<br>≤ (m) |
|--|--|----------------|------------------------|----------------|
| C <sub>1</sub> Iluminación                             | 2x1,5+1,5 <sup>(2)</sup>                           | 16             | 30                     | 28,9           |
| C <sub>6</sub> Iluminación                             | 2x1,5+1,5 <sup>(2)</sup>                           | 16             | 30                     | 28,9           |
| C <sub>6</sub> Calefacción                             | 2x6+6  | 25             | potencia máxima 5.750W | 46,3           |
| C <sub>6</sub> Calefacción                             | 2x6+6  | 25             | potencia máxima 5.750W | 46,3           |
| C <sub>11</sub> Gestión                                | 2x1,5+1,5 <sup>(2)</sup>                           | 16             | potencia máxima 2.300W | 28,9           |
| C <sub>2</sub> Tomas generales                         | 2x2,5+2,5  | 20             | 20                     | 30,1           |
| C <sub>7</sub> Tomas generales                         | 2x2,5+2,5  | 20             | 20                     | 30,1           |
| C <sub>3</sub> Cocina y homo                           | 2x6+6  | 25             | 2                      | 46,3           |
| C <sub>4</sub> Lavavajillas lavadora y termo eléctrico | 2x4+4  | 20             | 3                      | 38,6           |
| C <sub>5</sub> Baños y cocina                          | 2x2,5+2,5  | 20             | 6                      | 30,1           |

(1) Para el cálculo de la sección (s) de los circuitos se ha considerado dos conductores y Tierra con aislamiento de PVC bajo tubo, según ITC-BT 19

(2) El conductor de protección será de 2,5 mm<sup>2</sup> si no forma parte de la canalización de alimentación y dispone de protección mecánica (ITC-BT 19)

(3) Los fusibles del desdoblamiento del circuito C<sub>4</sub> se pueden sustituir por magnetotérmicos



# ANNEX ADQ001

## INSTALACION INTERIOR DE LA VIVIENDA: VOLUMENES DE PROTECCION EN LOCALES DE BANOS Y DUCHAS (BT-27)

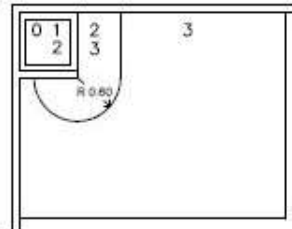
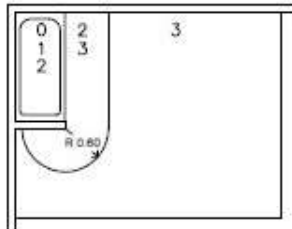
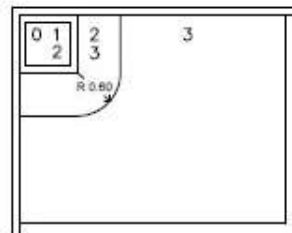
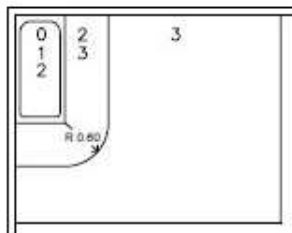
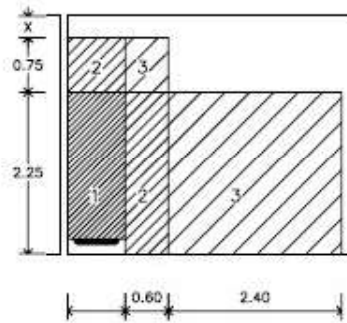
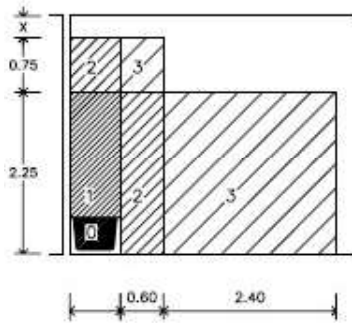

En los locales que contienen baños o duchas se contemplan cuatro volúmenes con diferente grado de protección.

El grado de protección se clasifica en función de la altura del volumen.

Los falsos techos y mamparas no se consideran barreras a efectos de separación de volúmenes.

### VOLUMEN 0

Comprende el volumen del interior de la bañera o ducha.

### VOLUMEN 1

Limitado por - El plano horizontal superior al volumen 0 y el plano horizontal situado a 2,25m por encima del suelo

El volumen 1 también comprende cualquier espacio por debajo de la bañera o ducha que sea accesible sin el uso de una herramienta.

### VOLUMEN 2

Limitado por - El plano vertical exterior al volumen 1 y el plano vertical paralelo situado a una distancia de 0,60m  
- El suelo y el plano horizontal situado a 2,25m por encima del suelo

Cuando la altura del techo exceda de 2,25m por encima del suelo, el espacio comprendido entre el volumen 1 y el techo o hasta una altura de 3m por encima del suelo se considerará volumen 2.

### VOLUMEN 3

Limitado por - El plano vertical exterior al volumen 2 y el plano vertical paralelo situado a una distancia de 2,40m de éste  
- El suelo y el plano horizontal situado a 2,25m por encima del suelo

Cuando la altura del techo exceda de 2,25m por encima del suelo, el espacio comprendido entre el volumen 2 y el techo o hasta una altura de 3m por encima del suelo se considerará volumen 3.

El volumen 3 también comprende cualquier espacio por debajo de la bañera o ducha que sea accesible mediante el uso de un utensilio, siempre que el cerramiento del volumen garantice una protección como mínimo IP-X4. (Esta clasificación no es aplicable al espacio situado por debajo de las bañeras de hidromasaje y cabinas)

## UBICACION DE LOS MECANISMOS Y APARATOS EN LOS DIFERENTES VOLUMENES DE PROTECCION EN LOS LOCALES DE BANOS Y DUCHAS (BT-27)

|           |                                     |   |
|-----------|-------------------------------------|---|
| VOLUMEN 0 | Mecanismos <sup>(1)</sup>           | No permitida  |
|           | Otros aparatos fijos <sup>(2)</sup> | Aparatos adecuados a las condiciones de este volumen y que sólo pueden ser instalados en él.  |
| VOLUMEN 1 | Mecanismos <sup>(1)</sup>           | No permitida, excepto interruptores de circuitos de muy baja tensión, MBTS, alimentados a una tensión nominal de 12V de valor eficaz en alterna o de 30V en continua, estando la fuente de alimentación instalada fuera de los volúmenes 0, 1 y 2.  |
|           | Otros aparatos fijos <sup>(2)</sup> | Aparatos alimentados a MBTS (12V ca o 30V cc)<br>Calentadores de agua, bombas de ducha y equipo eléctrico para bañeras de hidromasaje que cumplan con su norma aplicable, si su alimentación está protegida adicionalmente con un dispositivo de protección de corriente diferencial de valor $\leq 30$ mA, según la norma UNE 20.460-4-41  |
| VOLUMEN 2 | Mecanismos <sup>(1)</sup>           | No permitida, excepto interruptores o bases de circuitos MBTS la fuente de alimentación de los cuales esté instalada fuera de los volúmenes 0, 1 y 2.<br>Se permite también la instalación de bloques de alimentación de afeitadoras que cumplan con UNE-EN 60.742 o UNE-EN 61558-2-5   |
|           | Otros aparatos fijos <sup>(2)</sup> | Todos los permitidos para el volumen 1<br>Luminarias, ventiladores, calefactores, y unidades móviles para bañeras de hidromasaje que cumplan con su norma aplicable, si su alimentación está protegida adicionalmente con un dispositivo de protección de corriente diferencial de valor no superior a los 30 mA según norma UNE 20460-4-41 |
| VOLUMEN 3 | Mecanismos <sup>(1)</sup>           | Se permiten las bases sólo si están protegidas o bien por un transformador de aislamiento, o por MBTS o por un interruptor automático de la alimentación con un dispositivo de protección por corriente diferencial de valor no superior a 30 mA, todos ellos según los requisitos de la norma UNE 20.460-4-41                              |
|           | Otros aparatos fijos <sup>(2)</sup> | Se permiten los aparatos sólo si están protegidos por un transformador de aislamiento; o por MBTS; o por un dispositivo de protección de corriente diferencial de valor no superior a los 30 mA, todos ellos según los requisitos de la norma UNE 20.460-4-41   |



# ANNEX ADQ001

## RBT ELECTRICITAT BÀSICA A COMPLIR:

- 6 línies de distribució interior (amb desdoblament de línia C4) , de recorregut encastat dins de tub flexible corrugat i s'aprofita l'existent o en tub o canal en superfície
- 1 caixa de connexió en cada dependència.
- Els mecanismes hauran de ser d'IP21 per aquells que siguin de superfície.

Amb la següent **distribució:**

- + **entrada:** 1 timbre amb bronzidor, 1 punt de llum amb 1 interruptor (2 interruptors si n'hi ha més d'un accés separat a diferents estances)
- + **dormitori matrimoni:** 3 punts de llum (2 a taula de nit en forma de endoll i que pertany al circuit C1 i 1 a sostre) amb interruptor, 3 punts d'endolls de 16 A;
- + **dormitori S<10m2 (no de matrimoni):** 2 punts de llum (1 a taula de nit i 1 a sostre) amb interruptor/commutat, 3 punts d'endolls de 16 A
- + **menjador-estar:** 2 punts de llum amb 2 interruptors (<20m2), 4 punts d' endolls de 16 A (mínim 1 cada 6m2); 1 presa telefònica; 2 Bases 16A (2P+T) per TV i vídeo; 1 Presa antena TV
- + **cuina:** 1 punt de llum amb 1 interruptor (<10m2), 1 presa de corrent de 16 A per la nevera, campana, rentadora, rentaplats (si és necessària), 1 presa cuina i forn de 25A i 3 endolls de16 A sobre taulell;
- + **bany:** 2 punt de llum amb 2 interruptor (mirall i general), 1 endoll de 16 A;
- + **terrasa:** 1 punt de llum amb 1 interruptor (<10m2) si el pis ja en tenia d'origen.
- + **passadís:** 1 punt de llum cada 5m amb commutador per cada accés. 1 endoll de 16 A

S'inclouen mecanismes d'acord amb la disposició grafiada en els plànols per l'instal·lador i que s'haurà d'entregar juntament amb el CIE. S'inclou **quadre de comandament i protecció** en interior d'habitatges per a una electrificació bàsica, format per:

- **1 IGA de 25 A** amb protector de sobretensions de 15 kA integrat permanent i transitòries.
- **1 relé diferencial 25 A- 30 mA**
- **1 PIA de 10 A** amb línia 2x1,5+TT per a circuit d'enllumenat. C1
- **1 PIA de 16 A** amb línia de 2x2,5+TT per a circuit de presses de corrent. C2
- **1 PIA de 16 A** amb línia de 2x2,5+TT per a circuit de termo elèctric. C4
- **1 PIA de 16A** amb línia de 2x2,5 + TT per a circuit de rentaplats i rentadora. C4
- **1 PIA de 25 A** de 2x6+TT6 per a circuit de cuina i forn. C3
- **1 PIA de 16 A** de 2x2,5+TT per a circuit de banys i cuina. C5



## ANNEX ADQ001

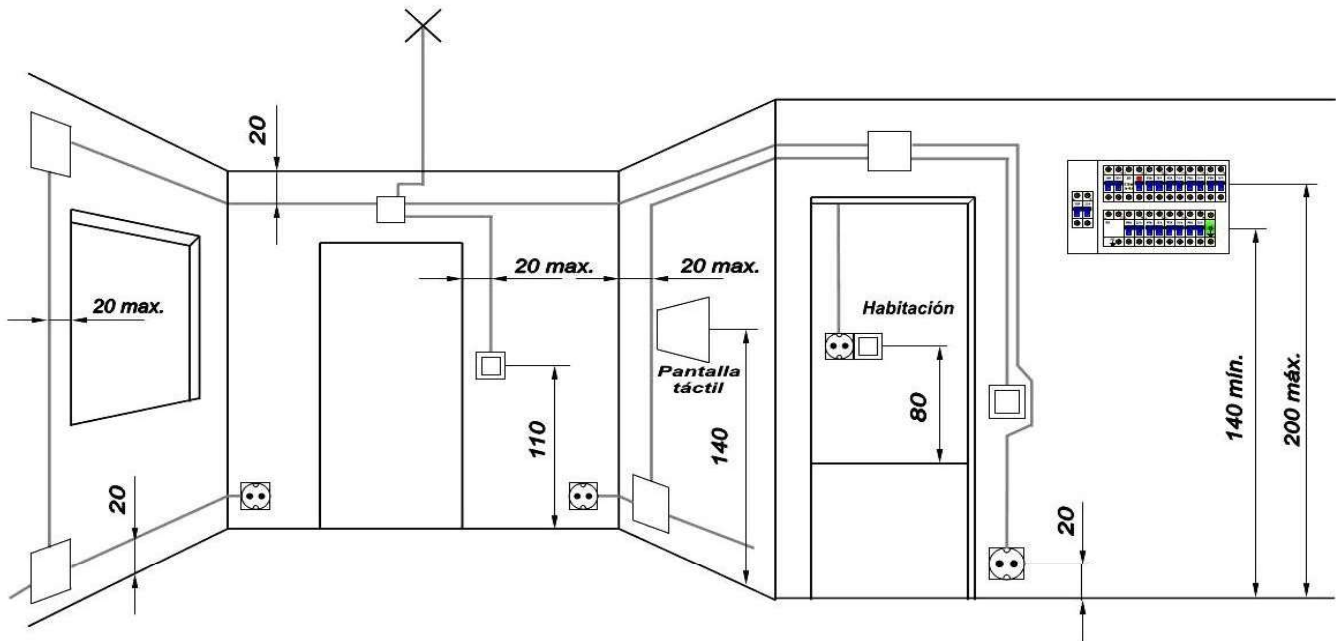

### D. PROTOCOLS DE PROVES INSTAL·LACIONS

Les proves a les instal·lacions, en cas d'habitatges d'extrema urgència, no podran condicionar el seu lliurament. L'EC es farà responsable de la garantia d'aquells instal·lacions modificades, total o parcialment.

Quan L'EC procedeixi a la execució d'una instal·lació nova i completa d'un habitatge, les proves es consideraran incloses al preu de la partida i qualsevol reclamació posterior serà atesa com una garantia d'obra.

Com a norma general es recomana efectuar proves prèvies en instal·lacions dubtoses abans de decidir si es fa una substitució parcial i/o total de la mateixa.

En qualsevol situació si hi ha una incidència en el element modificat i/o substituït, dins del termini de garantia d'obra, la reparació anirà a càrrec de L'EC si el contracte amb la mateixa és vigent.

#### D.1. Aigua

- Protocol de proves d'aigua en instal·lacions en pisos de l'AHC

CTE-DB HS 4 CAP 5

UNE 100 151:1988 per a canonades metàl·liques.



## ANNEX ADQ001

1. L'empresa instal·ladora està obligada a efectuar una prova de resistència mecànica i estanquitat de totes les canonades, elements, i accessoris que integren la instal·lació, estant tots els elements vists en el cas que s'hagi fet nova. Les parts que no s'hagin modificat romandran ocultes. S'hauran de fer les de les canonades d'aigua freda i les d'aigua calenta, sent obligatòries les dues.
2. Per realitzar la prova es necessita:

2.1 Una bomba de comprovació manual o una bomba de pressió per a instal·lacions d'aigua.



2.2 Un manòmetre que apreciï com a mínim intervals de 0.1 bar.



3. Es realitzarà la prova amb tots els elements que conformen la instal·lació, claus de pas, aixetes, flexos... Segons el punt 2.1.3 del Documento Básico DB-HS 4, la pressió màxima en qualsevol punt de la instal·lació serà com a màxim de 500 KPA (5.1 Kg/cm<sup>2</sup>)



## ANNEX ADQ001

4. Per iniciar la prova s'omplirà d'aigua tota la instal·lació, mantenint les aixetes obertes per garantir la purga de tota la instal·lació. A continuació es tancaran les aixetes que han servit de purga i s'emprarà la bomba fins assolir la pressió de  $5.1 \text{ Kg/cm}^2 \cdot 1.5 = 7,65 \text{ Kg/cm}^2$  si la instal·lació és tota nova, i de  $3 \text{ Kg/cm}^2 \cdot 1.5 = 4,5 \text{ Kg/cm}^2$  si part de la instal·lació no és nova.
5. Es mantindrà la pressió duran 30 min realitzant una inspecció visual de la instal·lació per si es detecten fugues. Durant aquest temps la pressió ha de mantenir-se estable.
6. Si hi ha una baixada de pressió, es baixarà la pressió 0,5 vegades la pressió de disseny. Per a instal·lacions noves  $5.1 \cdot 0.5 = 2.55 \text{ Kg/cm}^2$ , i per la resta  $3 \text{ Kg/cm}^2 \cdot 0.5 = 1,5 \text{ Kg/cm}^2$ .
7. Es mantindrà la pressió duran 90 min realitzant una inspecció visual de la instal·lació per si es detecten fugues. Si hi ha una baixada de pressió, caldrà reparar la instal·lació. Si no baixa la pressió la instal·lació és correcta.
8. El resultat de l'assaig s'ha de registrar de la següent manera:

|  |  |
|--|--|
|  |  |
| Foto pressió i hora d'inici en canonades d'aigua freda | Foto pressió i hora final (30 min més tard) en canonades d'aigua freda |

|  |  |
|--|--|
|  |  |
| Foto pressió i hora d'inici en canonades d'aigua calenta | Foto pressió i hora final (30 min més tard) en canonades d'aigua calenta |

Si hi ha baixada de pressió

|  |  |
|--|--|
|  |  |
| Foto pressió i hora d'inici en canonades d'aigua freda | Foto pressió i hora final (90 min més tard) en canonades d'aigua freda |

|  |  |
|--|--|
|  |  |
| Foto pressió i hora d'inici en canonades d'aigua calenta | Foto pressió i hora final (90 min més tard) en canonades d'aigua calenta |



**Agència de l'Habitatge**  
de Catalunya

## **ANNEX ADQ001**

Si hi ha hagut fugues, reparar i tornar a començar. (Cal registrar totes les proves fetes i les vegades que s'han fet.

Data:

Nom i DNI:

Signatura i segell de l'instal·lador



# ANNEX ADQ001

## D.2. Gas

### Instal·lacions de gas

#### Instalaciones receptoras en fincas plurifamiliares con contadores centralizados

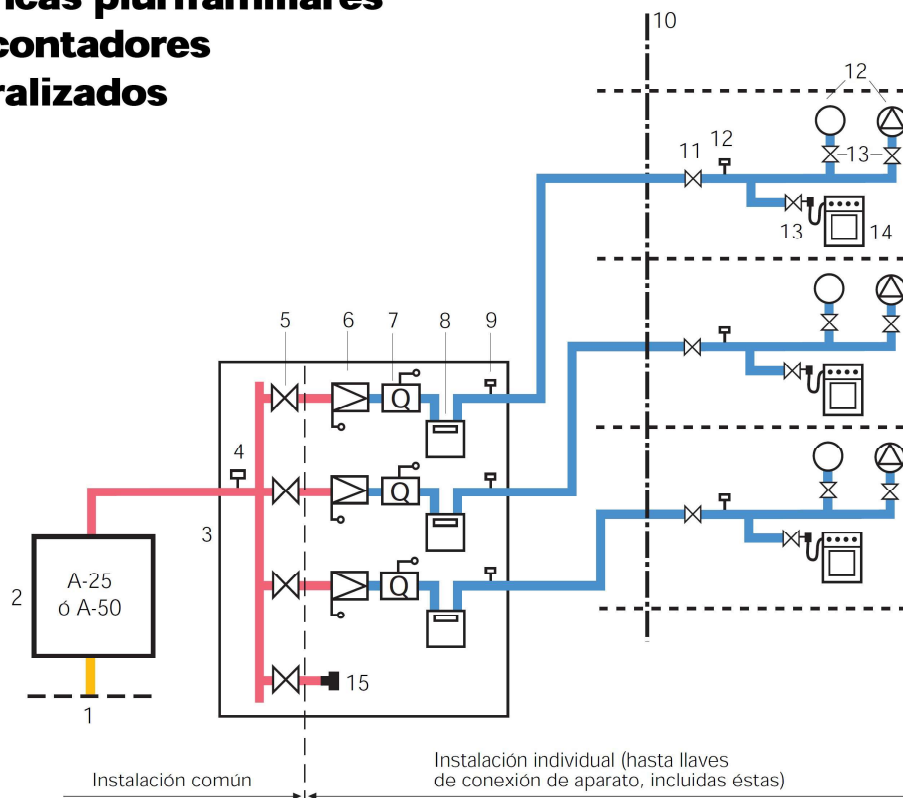



# ANNEX ADQ001

## Instalaciones receptoras en fincas plurifamiliares con contadores en vivienda

Sólo en aquellos edificios ya  
construidos en los que no pueden  
centralizarse los contadores  
(autorización de la Empresa  
Suministradora, ver 3.2)

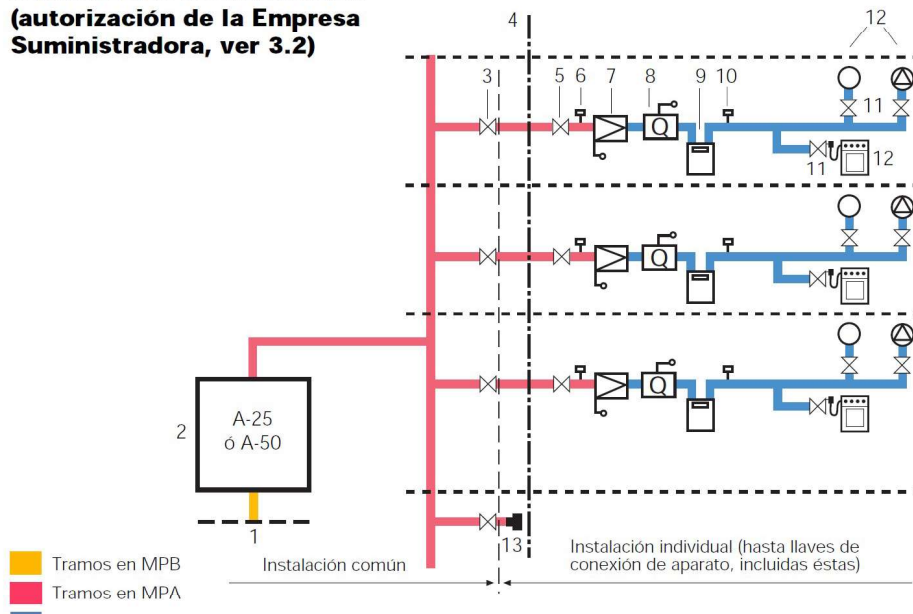



# ANNEX ADQ001

## Instalaciones receptoras en fincas plurifamiliares con contadores centralizados

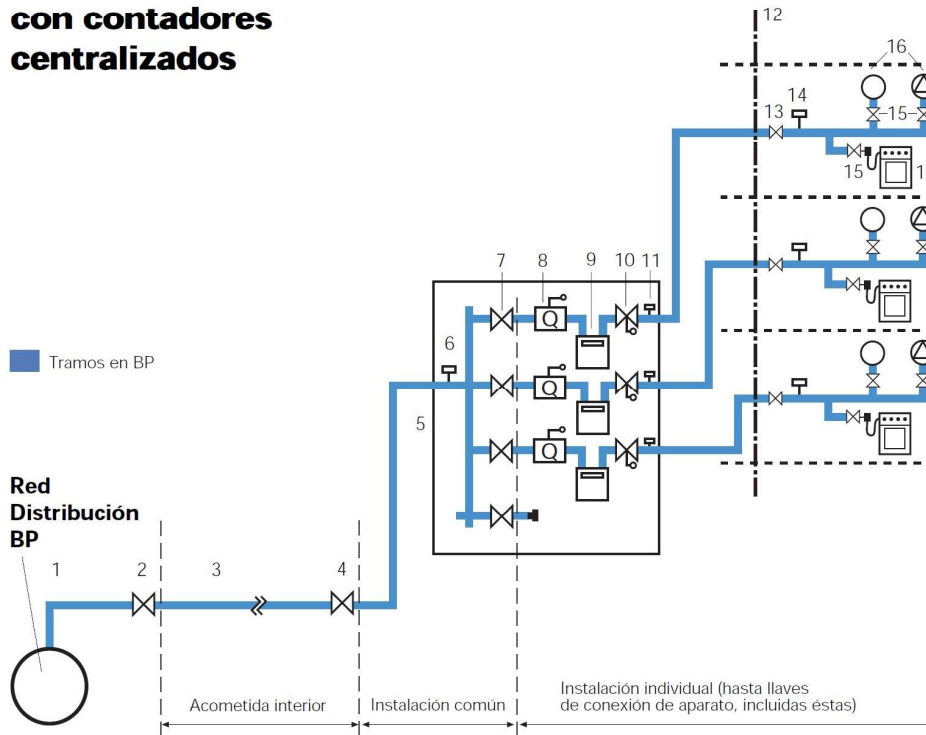

## Instalaciones receptoras en fincas plurifamiliares con contadores en vivienda

Sólo en aquellos edificios ya  
construidos en los que no pueden  
centralizarse los contadores  
(autorización de la Empresa  
Suministradora, ver 3.2)

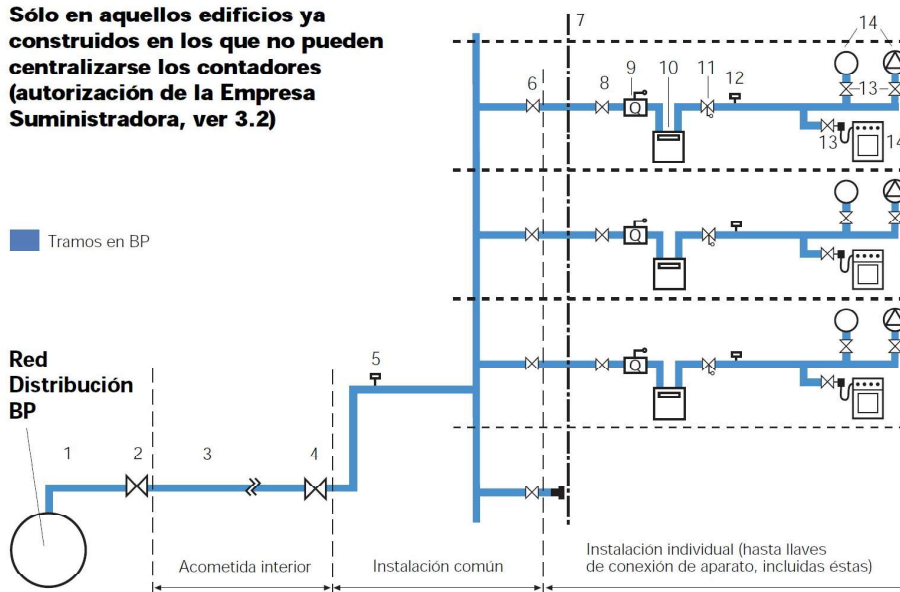



## ANNEX ADQ001

- Els suports dels comptadors hauran de ser d'acer inoxidable, amb peces de transició d'acord a la norma UNE 60495-2, si estan a la intempèrie o sempre que es decideixi canviar si així s'estima oportú per el Tècnic/a de l'Agència.
- Els comptadors portaran visera sempre que existeixi regulador i aquest estigui situat a una zona on pugui caure aigua.
- Quant els comptadors estiguin dins de l'habitatge, la clau d'abonat i la clau abans del comptador poden ser la mateixa si és accessible a la vegada des de l'habitatge i des de la zona comunitària.
- Les claus anomenades 11 no s'han de col·locar si no ho especifica Gas Natural expressament.
- Caldrà col·locar una única presa de calibre dèbil just després de la sortida del comptador tal i com mostren els esquemes
- Les claus de les cuines han de ser limitadores de cabal.

### SITUACIÓ COMPTADOR:

- El comptador es col·locarà el més apropo del punt d'entrada a l'habitatge, preferiblement a galeria oberta, cuina o local on s'han d'instal·lar els aparells de gas.
- L'alçada del totalitzador del comptador no serà superior als 2,00m respecte el terra
- El local ha de tenir ventilació directa o indirecta a l'exterior o pati de ventilació.
- No s'han de col·locar sota aigüeres.



## ANNEX ADQ001

### - DISTÀNCIA ENTRE APARELLS DE GAS



- Quant aquestes mides no es puguin complir s'haurà de posar una pantalla entre mig.
- La distància entre comptadors i cremador de gas ha de ser  $>0.40\text{m}$
- Les distàncies entre el comptador i mecanismes elèctrics o aparells d'ACS i calefacció  $>$  de  $0.20\text{m}$

#### Mecanismos eléctricos

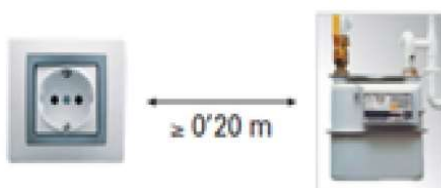

#### Aparatos de ACS y calefacción

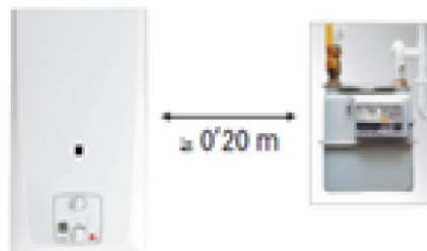

### TRAÇAT DE CANONADES DE GAS:

- Caldrà mantenir la distància a qualsevol conducció, conducte o terra de 3cm com a mínim.

### MATERIALS I ACCESSORIS DE GAS:

- Pot ser de qualsevol material compatible amb l'existent i permès per a conduccions de gas natural: coure, acer inox., acer roscat, multicapa (RV)



## ANNEX ADQ001

### CANONADA EN BEINA O CONDUCTE:

S'embeinarà les canonades de gas quant transcorrin per locals que no compleixin les condicions indicades a la norma UNE 60670 part 6 en quant a ventilació dels mateixos. L'embeinat ha de ser continu en tot el seu recorregut o unit mitjançant soldadura.

### VENTIL·LACIONS AMB SUMINISTRAMENT DE GAS NATURAL:

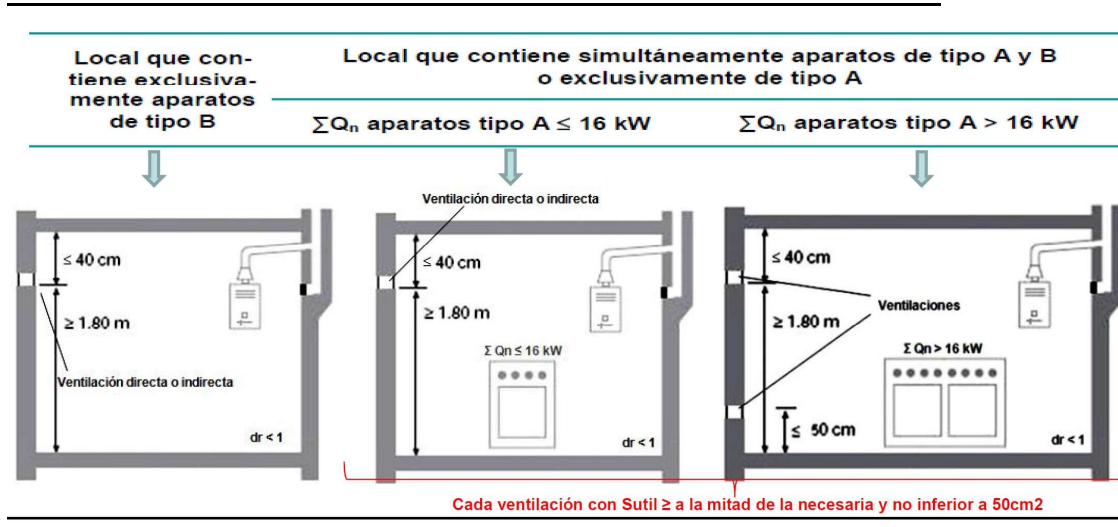

L'abans escrit s'haurà de complir sempre que no es canviï la normativa vigent a 2019:

- REGLAMENTO TÉCNICO DE DISTRIBUCIÓN Y UTILIZACIÓN DE COMBUSTIBLES GASEOSOS Y SUS INSTRUCCIONES TÉCNICAS COMPLEMENTARIAS ITC IGC (01-11) (RD 919/2006)

- REGLAMENTO TÉCNICO DE INSTALACIONES TÉRMICAS EN LOS EDIFICIOS (RD1027/2007) Y POSTERIORES MODIFICACIONES (RD 238/2013)

-CTE DB HS-3: CALIDAD AIRE INTERIOR

-UNE 60670:2014: INSTALACIONES RECEPTORAS DE GAS SUMINISTRADAS A UNA PRESIÓN MÁXIMA DE OPERACIÓN (MOP) INFERIOR O IGUAL A 5 BAR.

- "Manual de instal·lacions receptors de Gas Natural"



## ANNEX ADQ001

- Protocol de proves de resistència i estanqueïtat per a instal·lacions de gas a habitatges

Norma UNE 60.670-9: 2014

### Instal·lacions receptores individuals amb MOP $\leq 0,05$ BAR

#### 1. Tipus de material per a la realització de les proves:

Canalitzacions d'acer, coure, acer inoxidable i polietilè (en escomeses interiors soterrades i trams soterrats de les instal·lacions receptores i els seus accessoris.

#### 2. Material necessari:

- Manòmetre de columna d'aigua amb escala  $\pm 1.000$ mm
- Adaptador per a preses de pressió.
- Aigua amb sabó
- Aire o gas inert

#### 3. Tècniques operatives:

Cada tram d'instal·lació receptora cal provar-se segons la taula adjunta:

| PRESSIÓ MÀXIMA DE OPERACIÓ<br>(MOP) (bar) | PRESSIÓ DE PROVA<br>(bar) | TEMPS DE PROVA<br>(minuts) |
|---|---------------------------|----------------------------|
| MOP $\leq 0,05$                           | $>0.1$                    | 15*                        |

\*El temps de prova pot ser de 10 min si la longitud del tram a provar és inferior de 10 metres.

#### 4. Procediment

|  | SI                                     | NO |
|--|--|----|
| 1. Tancament de claus d'inici i final de tram de prova.                                  |  |    |
| 2. Obertura de claus intermitjes del tram de prova                                       |  |    |
| 3. Introducció d'aire o gas inert a la instal·lació                                      |  |    |
| 4. Espera de temps prudencial per estabilitzar la pressió segons la temperatura exterior |  |    |
| 5. Anotació de la pressió i començament del temps d'assaig i final                       |  |    |
| Foto manòmetre i temps d'inici d'assaig  | Foto manòmetre i temps final d'assaig. |    |



## ANNEX ADQ001

|                              |  |
|------------------------------|--|
| 5. t                         |  |
| 6. El resultat és favorable? |  |

Si el resultat és favorable, s'ha finalitzat l'assaig.

Si el resultat no és favorable s'ha de localitzar les fugues amb aigua amb sabó

|                                      |                     |
|--------------------------------------|---------------------|
| 7. Fotografies dels punts amb fugues |                     |
| Fotografia punt xxxx                 | Fotografia punt xxx |

|  | SI                                     | NO |
|--|--|----|
| 1. Tancament de claus d'inici i final de tram de prova.                              |  |    |
| 2. Obertura de claus intermitjes del tram de prova                                   |  |    |
| 3. Introducció d'aire o gas inert a la instal·lació                                  |  |    |
| 4. Espera de temps prudencial per establir la pressió segons la temperatura exterior |  |    |
| 5. Anotació de la pressió i començament del temps d'assaig i final                   |  |    |
| Foto manòmetre i temps d'inici d'assaig  | Foto manòmetre i temps final d'assaig. |    |
| 6. El resultat és favorable?   |  |    |

Si el resultat és favorable, s'ha finalitzat l'assaig.

Data:

Nom i DNI:

Signatura i segell de l'instal·lador



## ANNEX ADQ001

### Instal·lacions receptores individuals amb $0.05 < MOP \leq 0,4$ BAR (mitja pressió A)

#### 1. Tipus de material per la realització de les proves:

Canalitzacions d'acer, coure, acer inoxidable i polietilè (en escomeses interiors soterrades i trams soterrats de les instal·lacions receptores i els seus accessoris.

#### 2. Material necessari:

- Manòmetre de rang 0 a 1,6 bar, classe 1 i esfera de diàmetre 100mm, o un manòmetre electrònic o digital, o manotermògraf.
- Adaptador per a preses de pressió.
- Aigua amb sabó
- Aire o gas inert

#### 3. Tècniques operatives:

Cada tram d'instal·lació receptora cal provar-se segons la taula adjunta:

| PRESSIÓ MÀXIMA DE OPERACIÓ (MOP) (bar) | PRESSIÓ DE PROVA (bar) | TEMPS DE PROVA (minuts) |
|--|------------------------|-------------------------|
| $0.05 < MOP \leq 0,4$                  | $>1$                   | 30*                     |

\* El temps de prova pot ser de 15min si la longitud del tram a provar és inferior de 15 metres.

#### 4. Procediment:

|   | SI                                     | NO |
|---|--|----|
| 1. Desmuntar el regulador d'usuari i col·locar els ponts, taps i adaptadors per a preses de pressió .Tancament de claus d'inici i final de tram de prova. |  |    |
| 2.Obertura de claus intermitjes del tram de prova   |  |    |
| 3. Introducció d'aire o gas inert a la instal·lació   |  |    |
| 4.Espera de temps prudencial per establitzar la pressió segons la temperatura exterior  |  |    |
| 5. Anotació de la pressió i començament del temps d'assaig i final  |  |    |
| Foto manòmetre i temps d'inici d'assaig   | Foto manòmetre i temps final d'assaig. |    |
| 6. El resultat és favorable?  |  |    |

Si el resultat és favorable, s'ha finalitzat l'assaig.



## ANNEX ADQ001

Si el resultat no és favorable s'ha de localitzar les fugues amb aigua amb sabó

| 7. Fotografies dels punts amb fugues |                     |
|--------------------------------------|---------------------|
| Fotografia punt xxxx                 | Fotografia punt xxx |

|   | SI                                     | NO |
|---|--|----|
| 1. Desmuntar el regulador d'usuari i col·locar els punts, taps i adaptadors per a preses de pressió .Tancament de claus d'inici i final de tram de prova. |  |    |
| 2.Obertura de claus intermitjes del tram de prova   |  |    |
| 3. Introducció d'aire o gas inert a la instal·lació   |  |    |
| 4.Espera de temps prudencial per establir la pressió segons la temperatura exterior   |  |    |
| 5. Anotació de la pressió i començament del temps d'assaig i final  |  |    |
| Foto manòmetre i temps d'inici d'assaig   | Foto manòmetre i temps final d'assaig. |    |
| 6. El resultat és favorable?  |  |    |

Si el resultat és favorable, s'ha finalitzat l'assaig.

Data:

Nom i DNI:

Signatura i segell de l'instal·lador



# ANNEX ADQ001

## D.3. Sanejament

- Protocol de proves de sanejament

CTE DB-HS 5 apartat 5.6

1. Es realitzaran proves d'estanqueïtat parcial descarregant cada aparell aïllat o simultàniament, verificant els temps de desaigua, els fenòmens de sifonat que es produeixin en el propi aparell, sorolls en desaigües, canonades i comprovació de tancaments hidràulics.
2. No s'admetrà que quedi en el sifó d'un aparell una alçada de tancament hidràulic inferior a 25 mm.
3. La prova de buidat es realitzarà obrint les aixetes dels aparells i amb la vàlvula de desaigua oberta. No s'ha de d'acumular aigua en l'aparell en el temps mínim d'1min.
4. S'entregarà vídeo per a cada element assajat.

Data:

Nom i DNI:

Signatura i segell de l'instal·lador



## ANNEX ADQ001

### D.4. Calefacció

- Protocol de proves de calefacció

RITE 2013 ITE.2

1. Es realitzaran proves de calefacció quant l'habitatge tingui radiadors i caldera.
2. Per realitzar la prova es necessita:
  - a. una bomba de comprovació manual o una bomba de pressió per a instal·lacions d'aigua.



- b. Un manòmetre que aprecii com a mínim intervals de 0.1 bar.



3. Per realitzar la prova d'estanqueïtat i realitzat l'omplert definitiu, les canonades d'aigua han de buidar-se i netejar-se per eliminar els residus omplint-la amb una solució aquosa d'un producte detergent compatible i es buidarà.



## ANNEX ADQ001

4. S'omplirà tot el circuit amb tots els elements que ho formen amb aigua des de la connexió de la caldera i es posarà el circuit a una pressió de 6 bars durant 30 minuts.
5. Si passats aquests 30 minuts no es detecta cap zona humida i no hi ha hagut una baixada de pressió, es donarà la prova per correcta.
6. Si es detecta cap anomalia o baixa la pressió, es repararà la instal·lació i es tornarà a realitzar la prova fins que es solucioni el problema.

|   |   |
|---|---|
|   |   |
| Foto pressió i hora d'inici de la prova | Foto pressió i hora final (30 min més tard) |
|   |   |

7. Si hi ha baixada de pressió o anomalies vàries

|   |   |
|---|---|
|   |   |
| Foto pressió i hora d'inici de la prova | Foto pressió i hora final (30 min més tard) |
|   |   |

Data:

Nom i DNI:

Signatura i segell de l'instal·lador

MANTENIMENT PREVENTIU CONTROL DE PLAGUES 2026

B-1

O.N.

| MATRIC.  | PROMOCIÓ                     | ADREÇA   | POBLACIÓ                    | CONTROL DE PANEROLES I DE ROSEGADORS |               |         |          |              |
|----------|------------------------------|--|-----------------------------|--------------------------------------|---------------|---------|----------|--------------|
|          |                              |  |                             | NUM.                                 | LLOCS         | PUNT    | ESCALA   | IMPORT ANUAL |
| 08-9323  | Pla d'en Coll - 32           | C/ Mallorca, 28                                | Montcada i Reixac           | 3                                    | CC+PE+SC      | 31,00 € | 93,00 €  | 372,00 €     |
|          |                              | C/ Mallorca, 30                                |                             | 3                                    | CC+PE+SC      | 31,00 € | 93,00 €  | 372,00 €     |
| 08-9380  | Pla d'en Coll - 23           | C/ Ferrer i Guàrdia, 5                         | Montcada i Reixac           | 3                                    | CC+PE+SC      | 31,00 € | 93,00 €  | 372,00 €     |
|          |                              | C/ Ferrer i Guàrdia, 7                         |                             | 3                                    | CC+PE+SC      | 31,00 € | 93,00 €  | 372,00 €     |
|          |                              | C/ Ferrer i Guàrdia, 9                         |                             | 3                                    | CC+PE+SC      | 31,00 € | 93,00 €  | 372,00 €     |
|          |                              | C/ Ferrer i Guàrdia, 11                        |                             | 3                                    | CC+PE+SC      | 31,00 € | 93,00 €  | 372,00 €     |
|          |                              | C/ Ferrer i Guàrdia, 5-11, PK                  |                             | 4                                    | PK            | 31,00 € | 124,00 € | 496,00 €     |
| 08-9381  | Pla d'en Coll - 22           | C/ Barcelona, 31                               | Montcada i Reixac           | 3                                    | CC+PE+SC      | 31,00 € | 93,00 €  | 372,00 €     |
|          |                              | C/ Barcelona, 33                               |                             | 3                                    | CC+PE+SC      | 31,00 € | 93,00 €  | 372,00 €     |
|          |                              | C/ Barcelona, 35                               |                             | 3                                    | CC+PE+SC      | 31,00 € | 93,00 €  | 372,00 €     |
|          |                              | C/ Barcelona, 37                               |                             | 3                                    | CC+PE+SC      | 31,00 € | 93,00 €  | 372,00 €     |
|          |                              | C/ Barcelona, 31-37, PK                        |                             | 4                                    | PK            | 31,00 € | 124,00 € | 496,00 €     |
| 08-9538  | La Bruguera-40               | C/ Tarragona, 35                               | Castellar del Vallès        | 3                                    | CC+PE+SC      | 31,00 € | 93,00 €  | 372,00 €     |
|          |                              | C/ Tarragona, 3, PK                            |                             | 1                                    | PK            | 31,00 € | 31,00 €  | 124,00 €     |
| 08-9539  | Can Llong-82                 | C/ de Porto, 6                                 | Sabadell                    | 4                                    | CC+PE+ZE+SC   | 31,00 € | 124,00 € | 496,00 €     |
|          |                              | C/ de Plini el vell, 20                        |                             | 4                                    | CC+PE+ZE+SC   | 31,00 € | 124,00 € | 496,00 €     |
|          |                              | C/ de Moscou, 5                                |                             | 4                                    | CC+PE+ZE+SC   | 31,00 € | 124,00 € | 496,00 €     |
|          |                              | C/ de Moscou, 5, PK                            |                             | 3                                    | PK            | 31,00 € | 93,00 €  | 372,00 €     |
| 08-9559  | Rda. Arraona-30              | Rda. Arraona, 29-31                            | Sabadell                    | 3                                    | CC+PE+SC      | 31,00 € | 93,00 €  | 372,00 €     |
| 08-9752  | C/ Federico García Lorca     | C/ Federico García Lorca, 13-15                | Ripollet                    | 3                                    | CC+PE+SC      | 31,00 € | 93,00 €  | 372,00 €     |
|          |                              | C/ Federico García Lorca, 13-15, Esc. P1 (PK)  |                             | 1                                    | PK            | 31,00 € | 31,00 €  | 124,00 €     |
|          |                              | C/ Federico García Lorca, 13-15, Esc. P2 (PK)  |                             | 1                                    | PK            | 31,00 € | 31,00 €  | 124,00 €     |
| 08-9581  | La Bruguera-II               | C/ Barcelona, 86                               | Castellar del Vallès        | 3                                    | CC+PE+SC      | 31,00 € | 93,00 €  | 372,00 €     |
|          |                              | C/ Barcelona, 86, PK                           |                             | 1                                    | PK            | 31,00 € | 31,00 €  | 124,00 €     |
| 08-9586  | Estrasburg                   | C/ Budapest, 63                                | Sabadell                    | 3                                    | CC+PE+SC      | 31,00 € | 93,00 €  | 372,00 €     |
|          |                              | C/ Estrasburg, 18                              |                             | 3                                    | CC+PE+SC      | 31,00 € | 93,00 €  | 372,00 €     |
|          |                              | C/ Budapest, 63, PK                            |                             | 2                                    | PK            | 31,00 € | 62,00 €  | 248,00 €     |
| 08-9644  | Pla de Les Fonts             | C/ Mossèn Josep Pons, 39                       | Terrassa                    | 3                                    | CC+PE+SC      | 31,00 € | 93,00 €  | 372,00 €     |
|          |                              | Ctra. de Rubí, 382                             |                             | 4                                    | CC+PE+ZE+SC   | 31,00 € | 124,00 € | 496,00 €     |
|          |                              | C/ Mossèn Josep Pons, 39, PK                   |                             | 2                                    | PK            | 31,00 € | 62,00 €  | 248,00 €     |
| 08-9729  | Mas Rampinyo - 1a Fase       | Av. Europa, 6                                  | Montcada i Reixac           | 4                                    | CC+PE+ZE+SC   | 31,00 € | 124,00 € | 496,00 €     |
|          |                              | Av. Europa, 6, PK                              |                             | 1                                    | PK            | 31,00 € | 31,00 €  | 124,00 €     |
| 08-9730  | Mas Rampinyo - II Fase       | Ptge. Felip Pedrell, 8-10                      | Montcada i Reixac           | 3                                    | CC+PE+SC      | 31,00 € | 93,00 €  | 372,00 €     |
|          |                              | C/ Joan Miró, 18                               |                             | 3                                    | CC+PE+SC      | 31,00 € | 93,00 €  | 372,00 €     |
|          |                              | C/ Joan Miró, 18 Bis                           |                             | 3                                    | CC+PE+SC      | 31,00 € | 93,00 €  | 372,00 €     |
|          |                              | C/ Joan Miró, 20                               |                             | 3                                    | CC+PE+SC      | 31,00 € | 93,00 €  | 372,00 €     |
|          |                              | C/ Joan Miró, 22                               |                             | 3                                    | CC+PE+SC      | 31,00 € | 93,00 €  | 372,00 €     |
|          |                              | C/ Salvador Dalí, 7                            |                             | 3                                    | CC+PE+SC      | 31,00 € | 93,00 €  | 372,00 €     |
|          |                              | C/ Salvador Dalí, 9                            |                             | 3                                    | CC+PE+SC      | 31,00 € | 93,00 €  | 372,00 €     |
|          |                              | C/ Salvador Dalí, 11                           |                             | 3                                    | CC+PE+SC      | 31,00 € | 93,00 €  | 372,00 €     |
|          |                              | C/ Salvador Dalí, 7-11 (Joan Miró, 18), P1, PK |                             | 8                                    | PK            | 31,00 € | 248,00 € | 992,00 €     |
| 08-9740  | Av. Girona                   | C/ Salvador Espriu, 72                         | Santa Perpetua de la Mogoda | 3                                    | CC+PE+SC      | 31,00 € | 93,00 €  | 372,00 €     |
|          |                              | C/ Salvador Espriu, 72, PK                     |                             | 1                                    | PK            | 31,00 € | 31,00 €  | 124,00 €     |
| 08-9744  | Parc Europa                  | Ronda Santa Maria, 211                         | Barberà del Vallès          | 3                                    | CC+PE+SC      | 31,00 € | 93,00 €  | 372,00 €     |
|          |                              | Ronda Santa Maria, 211, PK                     |                             | 2                                    | PK            | 31,00 € | 62,00 €  | 248,00 €     |
| 08-9746  | Centre Direccional           | C/ Còrdova, 2                                  | Cerdanyola del Vallès       | 3                                    | CC+PE+SC      | 31,00 € | 93,00 €  | 372,00 €     |
|          |                              | C/ Còrdova, 4                                  |                             | 3                                    | CC+PE+SC      | 31,00 € | 93,00 €  | 372,00 €     |
|          |                              | C/ Còrdova, 2-4, PK                            |                             | 2                                    | PK            | 31,00 € | 62,00 €  | 248,00 €     |
| 08-9767  | La Clota                     | C/ La Clota, 20 Esc. A                         | Cerdanyola del Vallès       | 3                                    | CC+PE+SC      | 31,00 € | 93,00 €  | 372,00 €     |
|          |                              | C/ La Clota, 20 Esc. B                         |                             | 3                                    | CC+PE+SC      | 31,00 € | 93,00 €  | 372,00 €     |
|          |                              | C/ La Clota, 20 Esc. A, PK                     |                             | 1                                    | PK            | 31,00 € | 31,00 €  | 124,00 €     |
|          |                              | C/ La Clota, 20 Esc. B, PK                     |                             | 1                                    | PK            | 31,00 € | 31,00 €  | 124,00 €     |
| 08-9788  | Can Sant Joan - Parcel·la 10 | C/ Marconi, 55                                 | Rubí                        | 3                                    | CC+PE+SC      | 31,00 € | 93,00 €  | 372,00 €     |
|          |                              | C/ Marconi, 57                                 |                             | 3                                    | CC+PE+SC      | 31,00 € | 93,00 €  | 372,00 €     |
|          |                              | C/ Marconi, 55-57, PK                          |                             | 2                                    | PK (soterrat) | 31,00 € | 62,00 €  | 248,00 €     |
| 08-9789  | Can Sant Joan - Parcel·la 11 | C/ Marconi, 59                                 | Rubí                        | 3                                    | CC+PE+SC      | 31,00 € | 93,00 €  | 372,00 €     |
|          |                              | C/ Marconi, 61                                 |                             | 3                                    | CC+PE+SC      | 31,00 € | 93,00 €  | 372,00 €     |
|          |                              | C/ Marconi, 59-61, PK                          |                             | 2                                    | PK (soterrat) | 31,00 € | 62,00 €  | 248,00 €     |
| 08-11002 | MOPU Terrassa                | C/ De Pedra Blanca, 7, Bl.1                    | Terrassa                    | 4                                    | CC+PE+ZE+SC   | 31,00 € | 124,00 € | 496,00 €     |
|          |                              | C/ De Pedra Blanca, 9, Bl.2                    |                             | 4                                    | CC+PE+ZE+SC   | 31,00 € | 124,00 € | 496,00 €     |
|          |                              | C/ De Pedra Blanca, 11, Bl.3                   |                             | 4                                    | CC+PE+ZE+SC   | 31,00 € | 124,00 € | 496,00 €     |
|          |                              | C/ De Pedra Blanca, 13, Bl.4                   |                             | 4                                    | CC+PE+ZE+SC   | 31,00 € | 124,00 € | 496,00 €     |
|          |                              | C/ De Pedra Blanca, 15, Bl.5                   |                             | 4                                    | CC+PE+ZE+SC   | 31,00 € | 124,00 € | 496,00 €     |

19

63

TOTALS 5.704,00 € 22.816,00 €

B-1

O.V.

| MATRIC. | PROMOCIÓ      | ADREÇA                         | POBLACIÓ | CONTROL DE PANEROLES I DE ROSEGADORS |             |         |          |              |
|---------|---------------|--------------------------------|----------|--------------------------------------|-------------|---------|----------|--------------|
|         |               |                                |          | NUM.                                 | LLOCS       | PUNT    | ESCALA   | IMPORT ANUAL |
| 08-211  | La Gripià     | Ptge. Calaf, 81                | Terrassa | 3                                    | CC+PE+SC    | 31,00 € | 93,00 €  | 372,00 €     |
|         |               | Ptge. Calaf, 83                |          | 3                                    | CC+PE+SC    | 31,00 € | 93,00 €  | 372,00 €     |
|         |               | Ptge. Calaf, 85                |          | 3                                    | CC+PE+SC    | 31,00 € | 93,00 €  | 372,00 €     |
|         |               | C/Tibidabo, 1                  |          | 3                                    | CC+PE+SC    | 31,00 € | 93,00 €  | 372,00 €     |
|         |               | C/Tibidabo, 3                  |          | 3                                    | CC+PE+SC    | 31,00 € | 93,00 €  | 372,00 €     |
| 08-801  | Can Vilardell | Av. Madrid, 1A                 | Terrassa | 3                                    | CC+PE+SC    | 31,00 € | 93,00 €  | 372,00 €     |
|         |               | Av. Madrid, 1B                 |          | 3                                    | CC+PE+SC    | 31,00 € | 93,00 €  | 372,00 €     |
|         |               | Av. Madrid, 1C                 |          | 3                                    | CC+PE+SC    | 31,00 € | 93,00 €  | 372,00 €     |
|         |               | Av. Madrid, 1D                 |          | 3                                    | CC+PE+SC    | 31,00 € | 93,00 €  | 372,00 €     |
|         |               | C/ Rioja, 2 A                  |          | 3                                    | CC+PE+SC    | 31,00 € | 93,00 €  | 372,00 €     |
|         |               | C/ Rioja, 2 B                  |          | 3                                    | CC+PE+SC    | 31,00 € | 93,00 €  | 372,00 €     |
|         |               | C/ Rioja, 2 C                  |          | 4                                    | LC+CC+PE+SC | 31,00 € | 124,00 € | 496,00 €     |
|         |               | Pàrquing (superior i inferior) |          | 14                                   | PK          | 31,00 € | 434,00 € | 1.736,00 €   |

2

13

TOTALS 1.581,00 € 6.324,00 €

TOTAL ZONA B1 29.140,00 €

| MATRIC. | PROMOCIÓ                  | ADREÇA   | POBLACIÓ                               | CONTROL DE PANEROLES I DE ROSEGADORS |                    |                   |          |              |
|---------|---------------------------|--|--|--------------------------------------|--------------------|-------------------|----------|--------------|
|         |                           |  |  | PUNTS D'ACTUACIÓ                     |                    | IMPORT TRIMESTRAL |          | IMPORT ANUAL |
|         |                           |  |  | NUM.                                 | LLOCS              | PUNT              | ESCALA   |              |
| 08-9296 | Joc de la Pilota          | C/ Joc de la Pilota, 3<br>C/ Joc de la Pilota, 7           | Manresa                                | 3                                    | CC+PE+SC           | 31,00 €           | 93,00 €  | 372,00 €     |
| 08-9306 | Poligon La Valldan-20     | C/ Fullarac, 1   | Berga                                  | 3                                    | CC+PE+SC           | 31,00 €           | 93,00 €  | 372,00 €     |
|         |                           | C/ Fullarac, 3   |  | 3                                    | CC+PE+SC           | 31,00 €           | 93,00 €  | 372,00 €     |
| 08-9316 | Vilafranca del Penedès-27 | C/ Fullarac, 1-3, PK (exterior)                            | Vilafranca del Penedès                 | 2                                    | PK (exterior)      | 31,00 €           | 62,00 €  | 248,00 €     |
|         |                           | C/ Peguera, 20   |  | 3                                    | CC+PE+SC           | 31,00 €           | 93,00 €  | 372,00 €     |
| 08-9328 | Aiguacuit-128             | C/ Torrelles de Foix, 3                                    | Vilanova i la Geltru                   | 3                                    | CC+PE+SC           | 31,00 €           | 93,00 €  | 372,00 €     |
|         |                           | Pl. Beatriu de Claramunt, 1<br>Pl. Beatriu de Claramunt, 3 |  | 3                                    | CC+PE+SC           | 31,00 €           | 93,00 €  | 372,00 €     |
| 08-9367 | Cal Gravat                | Pl. Cal Gravat, 13   | Manresa                                | 3                                    | CC+PE+SC           | 31,00 €           | 93,00 €  | 372,00 €     |
|         |                           | Pl. Cal Gravat, 14   |  | 3                                    | CC+PE+SC           | 31,00 €           | 93,00 €  | 372,00 €     |
|         |                           | Pl. Cal Gravat, 15   |  | 3                                    | CC+PE+SC           | 31,00 €           | 93,00 €  | 372,00 €     |
|         |                           | Pl. Cal Gravat, 16   |  | 3                                    | CC+PE+SC           | 31,00 €           | 93,00 €  | 372,00 €     |
|         |                           | Pl. Cal Gravat, 13-16, PK                                  |  | 4                                    | PK                 | 31,00 €           | 124,00 € | 496,00 €     |
| 08-9382 | Olesa de Montserrat-92    | Plaça Països Catalans, 4                                   | Olesa de Montserrat                    | 3                                    | CC+PE+SC           | 31,00 €           | 93,00 €  | 372,00 €     |
|         |                           | Plaça Països Catalans, 5                                   |  | 3                                    | CC+PE+SC           | 31,00 €           | 93,00 €  | 372,00 €     |
| 08-9387 | Ca n'Espinós-62           | Camí de ca n'Espinós, 3                                    | Gavà                                   | 4                                    | CS+CC+PE+SC        | 31,00 €           | 124,00 € | 496,00 €     |
|         |                           | C/ Del Pou, 1  |  | 4                                    | CS+CC+PE+SC        | 31,00 €           | 124,00 € | 496,00 €     |
|         |                           | C/ Del Pou, 3  |  | 4                                    | CS+CC+PE+SC        | 31,00 €           | 124,00 € | 496,00 €     |
|         |                           | C/ Del Pou, 5  |  | 4                                    | CS+CC+PE+SC        | 31,00 €           | 124,00 € | 496,00 €     |
| 08-9391 | Sant Boi-41               | C/ Montmany, 65  | Sant Boi de Llobregat                  | 3                                    | CC+PE+SC           | 31,00 €           | 93,00 €  | 372,00 €     |
|         |                           | Riera Gasulla, 3   |  | 3                                    | CC+PE+SC           | 31,00 €           | 93,00 €  | 372,00 €     |
|         |                           | Riera Gasulla, 5   |  | 3                                    | CC+PE+SC           | 31,00 €           | 93,00 €  | 372,00 €     |
|         |                           | Riera Gasulla, 7   |  | 3                                    | CC+PE+SC           | 31,00 €           | 93,00 €  | 372,00 €     |
|         |                           | Montmany-Gasulla PK (CO0002)                               |  | 4                                    | PK                 | 31,00 €           | 124,00 € | 496,00 €     |
| 08-9430 | Vilanova-18               | Plaça Peixateries, 17                                      | Vilanova i La Geltrú                   | 3                                    | CC+PE+SC           | 31,00 €           | 93,00 €  | 372,00 €     |
|         |                           | Plaça Peixateries, 19                                      |  | 3                                    | CC+PE+SC           | 31,00 €           | 93,00 €  | 372,00 €     |
| 08-9448 | Mas Lluhí                 | Pg. Comte Vilardaga, 100-102                               | Sant Feliu de Llobregat                | 3                                    | CC+PE+SC           | 31,00 €           | 93,00 €  | 372,00 €     |
|         |                           | Pg. Comte Vilardaga, 104-106                               |  | 3                                    | CC+PE+SC           | 31,00 €           | 93,00 €  | 372,00 €     |
|         |                           | C/ Estelí, 1-3   |  | 3                                    | CC+PE+SC           | 31,00 €           | 93,00 €  | 372,00 €     |
|         |                           | C/ Estelí, 5-7   |  | 3                                    | CC+PE+SC           | 31,00 €           | 93,00 €  | 372,00 €     |
|         |                           | C/ Carles Buigas, 40-42                                    |  | 3                                    | CC+PE+SC           | 31,00 €           | 93,00 €  | 372,00 €     |
|         |                           | C/ Carles Buigas, 44-46                                    |  | 3                                    | CC+PE+SC           | 31,00 €           | 93,00 €  | 372,00 €     |
|         |                           | C/ Carles Buigas, 44-46, Bl. A, Esc. P3 (PK)               |  | 1                                    | PK                 | 31,00 €           | 31,00 €  | 124,00 €     |
|         |                           | C/ Estelí, 1-3 - 5-7, Bl. A, Esc. P2 (PK)                  |  | 1                                    | PK                 | 31,00 €           | 31,00 €  | 124,00 €     |
|         |                           | Pg. Comte Vilardaga, 104-106, Bl. A, Esc. P1 (PK)          |  | 1                                    | PK                 | 31,00 €           | 31,00 €  | 124,00 €     |
|         |                           | C/ Carles Buigas, 40-42, Bl. A, Esc. P5 (PK)               |  | 1                                    | PK                 | 31,00 €           | 31,00 €  | 124,00 €     |
| 08-9515 | Les Bòbiles-46            | Av. De les Bòbiles, 8                                      | Gavà                                   | 3                                    | CC+PE+SC           | 31,00 €           | 93,00 €  | 372,00 €     |
|         |                           | Av. De les Bòbiles, 12                                     |  | 3                                    | CC+PE+SC           | 31,00 €           | 93,00 €  | 372,00 €     |
|         |                           | Av. De les Bòbiles, 8-12, PK                               |  | 2                                    | PK                 | 31,00 €           | 62,00 €  | 248,00 €     |
| 08-9516 | Sant Cosme-71             | C/ Riu Anoia, 10, Bl. 2, Esc. A                            | El Prat de Llobregat                   | 4                                    | CS+CC+PE+SC        | 31,00 €           | 124,00 € | 496,00 €     |
|         |                           | C/ Riu Anoia, 12, Bl. 2, Esc. B                            |  | 4                                    | CS+CC+PE+SC        | 31,00 €           | 124,00 € | 496,00 €     |
|         |                           | C/ Riu Anoia, 14, Bl. 2, Esc. C                            |  | 4                                    | CS+CC+PE+SC        | 31,00 €           | 124,00 € | 496,00 €     |
|         |                           | C/ Riu Anoia, 16, Bl. 2, Esc. D                            |  | 4                                    | CS+CC+PE+SC        | 31,00 €           | 124,00 € | 496,00 €     |
|         |                           | C/ Riu Anoia, 30, Bl. 5, Esc. C                            |  | 4                                    | CS+CC+PE+SC        | 31,00 €           | 124,00 € | 496,00 €     |
|         |                           | C/ Riu Anoia, 32, Bl. 5, Esc. B                            |  | 4                                    | CS+CC+PE+SC        | 31,00 €           | 124,00 € | 496,00 €     |
|         |                           | C/ Riu Anoia, 34, Bl. 5, Esc. A                            |  | 4                                    | CS+CC+PE+SC        | 31,00 €           | 124,00 € | 496,00 €     |
|         |                           | C/ Riu Anoia, 36, Bl. 4, Esc. C                            |  | 4                                    | CS+CC+PE+SC        | 31,00 €           | 124,00 € | 496,00 €     |
|         |                           | C/ Riu Anoia, 38, Bl. 4, Esc. B                            |  | 4                                    | CS+CC+PE+SC        | 31,00 €           | 124,00 € | 496,00 €     |
|         |                           | C/ Riu Anoia, 40, Bl. 4, Esc. A                            |  | 4                                    | CS+CC+PE+SC        | 31,00 €           | 124,00 € | 496,00 €     |
| 08-9519 | La Girada-40              | Av. Europa, 13-15  | Vilafranca del Penedès                 | 3                                    | CC+PE+SC           | 31,00 €           | 93,00 €  | 372,00 €     |
|         |                           | C/ Josep Tarradellas, 16-22                                |  | 3                                    | CC+PE+SC           | 31,00 €           | 93,00 €  | 372,00 €     |
|         |                           | C/ Josep Tarradellas, 16-22, PK                            |  | 2                                    | PK                 | 31,00 €           | 62,00 €  | 248,00 €     |
| 08-9527 | Victor Pradera-24         | C/ Can Rosès, 7  | Cornellà de Llobregat<br>(PK exterior) | 4                                    | CC+PE+SC+PK (ext.) | 31,00 €           | 124,00 € | 496,00 €     |
| 08-9528 | Av. Dels Alps-76          | C/ Josep Duran Campderrós, 6                               | Cornellà de Llobregat                  | 3                                    | CC+PE+SC           | 31,00 €           | 93,00 €  | 372,00 €     |
|         |                           | C/ Josep Duran Campderrós, 8                               |  | 3                                    | CC+PE+SC           | 31,00 €           | 93,00 €  | 372,00 €     |
|         |                           | C/ Josep Duran Campderrós, 10                              |  | 3                                    | CC+PE+SC           | 31,00 €           | 93,00 €  | 372,00 €     |
|         |                           | C/ Josep Duran Campderrós, 12                              |  | 3                                    | CC+PE+SC           | 31,00 €           | 93,00 €  | 372,00 €     |
|         |                           | C/ Josep Duran Campderrós, 12, Esc. P1                     |  | 2                                    | PK                 | 31,00 €           | 62,00 €  | 248,00 €     |
|         |                           | C/ Josep Duran Campderrós, 6-10, Esc. P2                   |  | 2                                    | PK                 | 31,00 €           | 62,00 €  | 248,00 €     |
| 08-9531 | Sant Francesc-32          | C/ d'en Tahones, 9-11                                      | Manresa                                | 3                                    | CC+PE+SC           | 31,00 €           | 93,00 €  | 372,00 €     |
|         |                           | C/ d'en Tahones, 9-11, PK                                  |  | 1                                    | PK                 | 31,00 €           | 31,00 €  | 124,00 €     |
| 08-9533 | Els Llimoners             | C/ Ausias Marc, 10   | Vilanova i La Geltrú                   | 3                                    | CC+PE+SC           | 31,00 €           | 93,00 €  | 372,00 €     |
|         |                           | C/ Masia Federic, 32                                       |  | 3                                    | CC+PE+SC           | 31,00 €           | 93,00 €  | 372,00 €     |
| 08-9542 | Felip Neri - 32           | C/ Doctor Vila, 31   | Sant Andreu de La Barca                | 3                                    | CC+PE+SC           | 31,00 €           | 93,00 €  | 372,00 €     |
|         |                           | C/ Doctor Vila, 31, PK                                     |  | 1                                    | PK                 | 31,00 €           | 31,00 €  | 124,00 €     |
| 08-9543 | Can Modolell-45           | Ctra. Reial, 1-7   | Sant Just Desvern                      | 3                                    | CC+PE+SC           | 31,00 €           | 93,00 €  | 372,00 €     |
|         |                           | Ctra. Reial, 1-7, PK                                       |  | 1                                    | PK                 | 31,00 €           | 31,00 €  | 124,00 €     |
| 08-9549 | Cal Gana-30               | C/ Mataró, 42-44   | El Prat del Llobregat                  | 3                                    | CC+PE+SC           | 31,00 €           | 93,00 €  | 372,00 €     |
| 08-9558 | Can Puig-47               | Pl. Jaume Gómez Puig, 4                                    | Sant Pere de Ribes                     | 3                                    | CC+PE+SC           | 31,00 €           | 93,00 €  | 372,00 €     |
|         |                           | Pl. Jaume Gómez Puig, 5                                    |  | 3                                    | CC+PE+SC           | 31,00 €           | 93,00 €  | 372,00 €     |
|         |                           | Pl. Jaume Gómez Puig, 4, PK                                |  | 1                                    | PK                 | 31,00 €           | 31,00 €  | 124,00 €     |
| 08-9573 | Montserrat-8              | Pl. Jaume Gómez Puig, 5, PK                                | Sant Sadurni d'Anoia                   | 1                                    | PK                 | 31,00 €           | 31,00 €  | 124,00 €     |
|         |                           | C/ de Montserrat, 16                                       |  | 3                                    | CC+PE+SC           | 31,00 €           | 93,00 €  | 372,00 €     |
| 08-9577 | Ferrers-8                 | C/ de Montserrat, 1, PK                                    |  | 1                                    | PK                 | 31,00 €           | 31,00 €  | 124,00 €     |
| 08-9577 | Ferrers-8                 | Ptge. Antoni Sabaté i Mill, 1                              | Vilafranca del Penedès                 | 3                                    | CC+PE+SC           | 31,00 €           | 93,00 €  | 372,00 €     |
| 08-9605 | Les Comes-II              | C/ Carles Riba, 1  | Igualada                               | 3                                    | CC+PE+SC           | 31,00 €           | 93,00 €  | 372,00 €     |
|         |                           | C/ Carles Riba, 3  |  | 3                                    | CC+PE+SC           | 31,00 €           | 93,00 €  | 372,00 €     |
|         |                           | C/ Carles Riba, 1, PK                                      |  | 1                                    | PK                 | 31,00 €           | 31,00 €  | 124,00 €     |
|         |                           | C/ Carles Riba, 3, PK                                      |  | 1                                    | PK                 | 31,00 €           | 31,00 €  | 124,00 €     |
| 08-9616 | La Triola-I               | C/ Francesc Macià, 37-43                                   | Sant Sadurni d'Anoia                   | 3                                    | CC+PE+SC           | 31,00 €           | 93,00 €  | 372,00 €     |
|         |                           | C/ Francesc Macià, 37-43, PK                               |  | 1                                    | PK                 | 31,00 €           | 31,00 €  | 124,00 €     |
| 08-9617 | La Triola-II              | C/ Francesc Macià, 45                                      | Sant Sadurni d'Anoia                   | 3                                    | CC+PE+SC           | 31,00 €           | 93,00 €  | 372,00 €     |
|         |                           | C/ Francesc Macià, 47-49                                   |  | 3                                    | CC+PE+SC           | 31,00 €           | 93,00 €  | 372,00 €     |
|         |                           | C/ Francesc Macià, 51-53                                   |  | 3                                    | CC+PE+SC           | 31,00 €           | 93,00 €  | 372,00 €     |
|         |                           | C/ Francesc Macià, 55-57                                   |  | 3                                    | CC+PE+SC           | 31,00 €           | 93,00 €  | 372,00 €     |
|         |                           | C/ Francesc Macià, 45-57, PK (exterior)                    |  | 1                                    | PK (exterior)      | 31,00 €           | 31,00 €  | 124,00 €     |
| 08-9622 | La Parada-40              | C/ Joana Herms, 39-41                                      | Manresa                                | 3                                    | CC+PE+SC           | 31,00 €           | 93,00 €  | 372,00 €     |
|         |                           | C/ Joana Herms, 43-45                                      |  | 3                                    | CC+PE+SC           | 31,00 €           | 93,00 €  | 372,00 €     |
|         |                           | C/ Joana Herms, 39-45, PK                                  |  | 2                                    | PK                 | 31,00 €           | 62,00 €  | 248,00 €     |

|          |                        |                                       |                              |    |             |         |            |            |
|----------|------------------------|---------------------------------------|------------------------------|----|-------------|---------|------------|------------|
| 08-9624  | La Parada-80           | Av. dels Dolors, 29                   | Manresa                      | 3  | CC+PE+SC    | 31,00 € | 93,00 €    | 372,00 €   |
|          |                        | Av. dels Dolors, 31                   |                              | 3  | CC+PE+SC    | 31,00 € | 93,00 €    | 372,00 €   |
|          |                        | Av. dels Dolors, 33                   |                              | 3  | CC+PE+SC    | 31,00 € | 93,00 €    | 372,00 €   |
|          |                        | Av. dels Dolors, 35                   |                              | 3  | CC+PE+SC    | 31,00 € | 93,00 €    | 372,00 €   |
|          |                        | Av. dels Dolors, 29, PK               |                              | 1  | PK          | 31,00 € | 31,00 €    | 124,00 €   |
|          |                        | Av. dels Dolors, 31, PK               |                              | 1  | PK          | 31,00 € | 31,00 €    | 124,00 €   |
|          |                        | Av. dels Dolors, 33, PK               |                              | 1  | PK          | 31,00 € | 31,00 €    | 124,00 €   |
| 08-9632  | Sant Cosme-69          | C/ Riu Anoia, 2, Bl. 1, Esc. A        | El Prat de Llobregat         | 4  | CC+PE+SC+CS | 31,00 € | 124,00 €   | 496,00 €   |
|          |                        | C/ Riu Anoia, 4, Bl. 1, Esc. B        |                              | 4  | CC+PE+SC+CS | 31,00 € | 124,00 €   | 496,00 €   |
|          |                        | C/ Riu Anoia, 6, Bl. 1, Esc. C        |                              | 4  | CC+PE+SC+CS | 31,00 € | 124,00 €   | 496,00 €   |
|          |                        | C/ Riu Anoia, 8, Bl. 1, Esc. D        |                              | 4  | CC+PE+SC+CS | 31,00 € | 124,00 €   | 496,00 €   |
|          |                        | C/ Riu Anoia, 18, Bl. 7, Esc. C       |                              | 4  | CC+PE+SC+CS | 31,00 € | 124,00 €   | 496,00 €   |
|          |                        | C/ Riu Anoia, 20, Bl. 7, Esc. B       |                              | 4  | CC+PE+SC+CS | 31,00 € | 124,00 €   | 496,00 €   |
|          |                        | C/ Riu Anoia, 22, Bl. 7, Esc. A       |                              | 4  | CC+PE+SC+CS | 31,00 € | 124,00 €   | 496,00 €   |
|          |                        | C/ Riu Cardener, 12, Bl. 3, Esc. E    |                              | 4  | CC+PE+SC+CS | 31,00 € | 124,00 €   | 496,00 €   |
|          |                        | C/ Riu Cardener, 14, Bl. 3, Esc. D    |                              | 4  | CC+PE+SC+CS | 31,00 € | 124,00 €   | 496,00 €   |
|          |                        | C/ Riu Cardener, 16, Bl. 3, Esc. C    |                              | 4  | CC+PE+SC+CS | 31,00 € | 124,00 €   | 496,00 €   |
|          |                        | C/ Riu Cardener, 18, Bl. 3, Esc. B    |                              | 4  | CC+PE+SC+CS | 31,00 € | 124,00 €   | 496,00 €   |
| 08-9646  | Les Comes-III          | C/ Bèlgica, 6                         | Igualada                     | 3  | CC+PE+SC    | 31,00 € | 93,00 €    | 372,00 €   |
|          |                        | C/ Bèlgica, 6, PK                     |                              | 1  | PK          | 31,00 € | 31,00 €    | 124,00 €   |
| 08-9656  | Mossèn Espelt          | C/ Mossèn Espelt, 13                  | Berga                        | 3  | CC+PE+SC    | 31,00 € | 93,00 €    | 372,00 €   |
|          |                        | C/ Harmonia, 40                       |                              | 3  | CC+PE+SC    | 31,00 € | 93,00 €    | 372,00 €   |
|          |                        | C/ Mossèn Espelt, 13, PK (P2)         |                              | 1  | PK          | 31,00 € | 31,00 €    | 124,00 €   |
|          |                        | C/ Harmonia, 40, PK (P1)              |                              | 1  | PK          | 31,00 € | 31,00 €    | 124,00 €   |
| 08-9665  | La Girada-30           | C/ Castellers de Vilafranca, 17       | Vilafranca del Penedès       | 3  | CC+PE+SC    | 31,00 € | 93,00 €    | 372,00 €   |
|          |                        | C/ Castellers de Vilafranca, 17, PK   |                              | 1  | PK          | 31,00 € | 31,00 €    | 124,00 €   |
| 08-9666  | La Fanga               | C/ Enric Prat de la Riba, 18          | Gelida                       | 4  | CC+PE+SC+ZE | 31,00 € | 124,00 €   | 496,00 €   |
|          |                        | C/ Enric Prat de la Riba, 18, P1 (PK) |                              | 1  | PK          | 31,00 € | 31,00 €    | 124,00 €   |
|          |                        | C/ Enric Prat de la Riba, 18, P2 (PK) |                              | 1  | PK          | 31,00 € | 31,00 €    | 124,00 €   |
| 08-9681  | Rambla La Girada-II    | C/ Falcons de Vilafranca, 25          | Vilafranca del Penedès       | 3  | CC+PE+SC    | 31,00 € | 93,00 €    | 372,00 €   |
|          |                        | C/ Falcons de Vilafranca, 33          |                              | 3  | CC+PE+SC    | 31,00 € | 93,00 €    | 372,00 €   |
|          |                        | C/ Falcons de Vilafranca, 25-33, PK   |                              | 2  | PK          | 31,00 € | 62,00 €    | 248,00 €   |
| 08-9697  | Les Farreres-II        | C/ Pompeu Fabra, 194                  | Gavà                         | 3  | CC+PE+SC    | 31,00 € | 93,00 €    | 372,00 €   |
|          |                        | C/ Pompeu Fabra, 196                  |                              | 3  | CC+PE+SC    | 31,00 € | 93,00 €    | 372,00 €   |
|          |                        | C/ Pompeu Fabra, 194-196, PK          |                              | 2  | PK          | 31,00 € | 62,00 €    | 248,00 €   |
| 08-9699  | Sant Jordi, 1a Fase    | Rambla Ibèrica, 73 esc. A             | Vilanova i la Geltrú         | 3  | CC+PE+SC    | 31,00 € | 93,00 €    | 372,00 €   |
|          |                        | Rambla Ibèrica, 73 esc. B             |                              | 3  | CC+PE+SC    | 31,00 € | 93,00 €    | 372,00 €   |
|          |                        | Rambla Ibèrica, 73, PK                |                              | 2  | PK          | 31,00 € | 62,00 €    | 248,00 €   |
| 08-9705  | Sant Jordi, 2a Fase    | C/ Maria Isabel Ventosa, 4            | Vilanova i la Geltrú         | 3  | CC+PE+SC    | 31,00 € | 93,00 €    | 372,00 €   |
|          |                        | C/ Maria Isabel Ventosa, 4, PK        |                              | 1  | PK          | 31,00 € | 31,00 €    | 124,00 €   |
| 08-9715  | Anselm Clavè - 1a Fase | C/ Francesc Macià, 27                 | Callús                       | 3  | CC+PE+SC    | 31,00 € | 93,00 €    | 372,00 €   |
| 08-9735  | Can Rubió II           | C/ Cadí, 4-6, B                       | Santa Margarida i els Monjos | 3  | CC+PE+SC    | 31,00 € | 93,00 €    | 372,00 €   |
|          |                        | C/ Cadí, 4-6, C                       |                              | 3  | CC+PE+SC    | 31,00 € | 93,00 €    | 372,00 €   |
| 08-9743  | C/ Ample               | C/ Sant Prim, 7-11                    | Santpedor                    | 3  | CC+PE+SC    | 31,00 € | 93,00 €    | 372,00 €   |
| 08-9745  | El Canal 2             | C/ Flors Sirera, 1-5                  | Sant Joan de Vilatorrada     | 3  | CC+PE+SC    | 31,00 € | 93,00 €    | 372,00 €   |
|          |                        | C/ Flors Sirera, 1-5, PK              |                              | 1  | PK          | 31,00 € | 31,00 €    | 124,00 €   |
| 08-9752  | Anselm Clavè - 2a Fase | C/ Anselm Clavè, 30-32                | Callús                       | 3  | CC+PE+SC    | 31,00 € | 93,00 €    | 372,00 €   |
|          |                        | C/ Anselm Clavè, 30-32, PK            |                              | 1  | PK          | 31,00 € | 31,00 €    | 124,00 €   |
| 08-9759  | Pl. del Mercat         | Pl. de la Pau, 1                      | Santa Margarida i els Monjos | 3  | CC+PE+SC    | 31,00 € | 93,00 €    | 372,00 €   |
|          |                        | Pl. de la Pau, 1, PK                  |                              | 1  | PK          | 31,00 € | 31,00 €    | 124,00 €   |
| 08-9779  | Ramon Llull-39         | Ramon Llull, 20                       | Molins de Rei                | 4  | CC+PE+SC+ZE | 31,00 € | 124,00 €   | 496,00 €   |
|          |                        | Ramon Llull, 20, PK                   |                              | 1  | PK          | 31,00 € | 31,00 €    | 124,00 €   |
| 08-9781  | La Serreta - 40        | C/ Reverend Puigbó, 40                | Callús                       | 3  | CC+PE+SC    | 31,00 € | 93,00 €    | 372,00 €   |
|          |                        | C/ Reverend Puigbó, 42                |                              | 3  | CC+PE+SC    | 31,00 € | 93,00 €    | 372,00 €   |
|          |                        | C/ Reverend Puigbó, 40-42, PK         |                              | 1  | PK          | 31,00 € | 31,00 €    | 124,00 €   |
| 08-9783  | Sant Salvador-43       | C/ Sant Joan Samorra, 1-5             | Gelida                       | 4  | CC+PE+SC+ZE | 31,00 € | 124,00 €   | 496,00 €   |
|          |                        | C/ Sant Joan Samorra, 1-5, PK         |                              | 1  | PK          | 31,00 € | 31,00 €    | 124,00 €   |
| 08-9818  | Fàbrica Nova           | C/ Verge del Pilar, 15                | Sallent                      | 3  | CC+PE+SC    | 31,00 € | 93,00 €    | 372,00 €   |
|          |                        | C/ Guillem Argulló i Salvador, 2      |                              | 3  | CC+PE+SC    | 31,00 € | 93,00 €    | 372,00 €   |
|          |                        | C/ Guillem Argulló i Salvador, 4      |                              | 3  | CC+PE+SC    | 31,00 € | 93,00 €    | 372,00 €   |
| 08-11000 | MOPU Viladecans        | C/ta. C-246, Km. 11                   | Viladecans                   | 40 | CC+PE+ZE    | 31,00 € | 1.240,00 € | 4.960,00 € |

48

154

|        |             |             |
|--------|-------------|-------------|
| TOTALS | 14.198,00 € | 56.792,00 € |
|--------|-------------|-------------|

## B-2

## O.V.

| MATRIC.  | PROMOCIÓ      | ADREÇA                                | POBLACIÓ            | CONTROL DE PANEROLES I DE ROSEGADORS |             |                   |          |              |
|----------|---------------|---------------------------------------|---------------------|--------------------------------------|-------------|-------------------|----------|--------------|
|          |               |                                       |                     | PUNTS D'ACTUACIÓ                     |             | IMPORT TRIMESTRAL |          | IMPORT ANUAL |
|          |               |                                       |                     | NUM.                                 | LLOCS       | PUNT              | ESCALA   |              |
| 08-0035  | Santa Oliva I | Bloc 1 (antiga caserna Guàrdia Civil) | Olesa de Montserrat | 4                                    | CS+CC+PE+SC | 31,00 €           | 124,00 € | 496,00 €     |
| 08-11010 | Santa Llúcia  | C/ Santa Llúcia, 34                   | Sallent             | 4                                    | CC+PE+SC    | 31,00 €           | 124,00 € | 496,00 €     |

2

2

|        |          |          |
|--------|----------|----------|
| TOTALS | 248,00 € | 992,00 € |
|--------|----------|----------|

|               |             |
|---------------|-------------|
| TOTAL ZONA B2 | 57.784,00 € |
|---------------|-------------|

## B-3

## O.N.

| MATRIC. | PROMOCIÓ      | ADREÇA                                   | POBLACIÓ | CONTROL DE PANEROLES I DE ROSEGADORS |          |                   |          |              |
|---------|---------------|--|----------|--------------------------------------|----------|-------------------|----------|--------------|
|         |               |  |          | PUNTS D'ACTUACIÓ                     |          | IMPORT TRIMESTRAL |          | IMPORT ANUAL |
|         |               |  |          | NUM.                                 | LLOCS    | PUNT              | ESCALA   |              |
| 08-9386 | Montigala- 47 | Camí de Sant Jeroni de la Murtra, 20     | Badalona | 3                                    | CC+PE+SC | 31,00 €           | 93,00 €  | 372,00 €     |
|         |               | Camí de Sant Jeroni de la Murtra, 22     |          | 3                                    | CC+PE+SC | 31,00 €           | 93,00 €  | 372,00 €     |
|         |               | Camí de Sant Jeroni de la Murtra, 24     |          | 3                                    | CC+PE+SC | 31,00 €           | 93,00 €  | 372,00 €     |
|         |               | Camí de Sant Jeroni de la Murtra, 26     |          | 3                                    | CC+PE+SC | 31,00 €           | 93,00 €  | 372,00 €     |
|         |               | Camí de Sant Jeroni de la Murtra, 28     |          | 3                                    | CC+PE+SC | 31,00 €           | 93,00 €  | 372,00 €     |
| 08-9419 | Montigalà-17  | Camí de Sant Jeroni de la Murtra, 20, PK | Badalona | 5                                    | PK       | 31,00 €           | 155,00 € | 620,00 €     |
|         |               | Camí de Sant Jeroni de la Murtra, 46     |          | 3                                    | CC+PE+SC | 31,00 €           | 93,00 €  | 372,00 €     |
| 08-9429 | Calella-72    | Camí de Sant Jeroni de la Murtra, 46, PK | Calella  | 1                                    | PK       | 31,00 €           | 31,00 €  | 124,00 €     |
|         |               | C/ Doctor Vives, 134                     |          | 3                                    | CC+PE+SC | 31,00 €           | 93,00 €  | 372,00 €     |
|         |               | C/ Doctor Vives, 140                     |          | 3                                    | CC+PE+SC | 31,00 €           | 93,00 €  | 372,00 €     |
|         |               | C/ Doctor Vives, 146                     |          | 3                                    | CC+PE+SC | 31,00 €           | 93,00 €  | 372,00 €     |

|         |                    |   |                           |   |             |         |          |          |
|---------|--------------------|---|---------------------------|---|-------------|---------|----------|----------|
| 08-9434 | Sant Celoni        | C/ Lluís Companys i Jover, 1                | Sant Celoni               | 3 | CC+PE+SC    | 31,00 € | 93,00 €  | 372,00 € |
|         |                    | C/ Lluís Companys i Jover, 3                |                           | 3 | CC+PE+SC    | 31,00 € | 93,00 €  | 372,00 € |
|         |                    | C/ Lluís Companys i Jover, 5                |                           | 3 | CC+PE+SC    | 31,00 € | 93,00 €  | 372,00 € |
|         |                    | C/ Lluís Companys i Jover, 7                |                           | 3 | CC+PE+SC    | 31,00 € | 93,00 €  | 372,00 € |
|         |                    | C/ Lluís Companys i Jover, 1-7, PK          |                           | 4 | PK          | 31,00 € | 124,00 € | 496,00 € |
| 08-9455 | Montigalà-15       | Camí de Sant Jeroni de la Murtra, 44        | Badalona                  | 3 | CC+PE+SC    | 31,00 € | 93,00 €  | 372,00 € |
| 08-9456 | Montigalà-24       | Camí de Sant Jeroni de la Murtra, 25        | Badalona                  | 3 | CC+PE+SC    | 31,00 € | 93,00 €  | 372,00 € |
|         |                    | Camí de Sant Jeroni de la Murtra, 27        |                           | 3 | CC+PE+SC    | 31,00 € | 93,00 €  | 372,00 € |
|         |                    | Camí de Sant Jeroni de la Murtra, 25-27, PK |                           | 2 | PK          | 31,00 € | 62,00 €  | 248,00 € |
| 08-9480 | Montigalà-28       | C/ Ciència, 15                              | Badalona                  | 3 | CC+PE+SC    | 31,00 € | 93,00 €  | 372,00 € |
|         |                    | C/ Ciència, 15, PK                          |                           | 1 | PK          | 31,00 € | 31,00 €  | 124,00 € |
| 08-9620 | Pla dels Frares-62 | Pla dels Frares, 11 esc. A                  | Arenys de Mar             | 3 | CC+PE+SC    | 31,00 € | 93,00 €  | 372,00 € |
|         |                    | Pla dels Frares, 11 esc. B                  |                           | 3 | CC+PE+SC    | 31,00 € | 93,00 €  | 372,00 € |
|         |                    | Pla dels Frares, 11 esc. C                  |                           | 3 | CC+PE+SC    | 31,00 € | 93,00 €  | 372,00 € |
|         |                    | Pla dels Frares, 11 esc. D                  |                           | 3 | CC+PE+SC    | 31,00 € | 93,00 €  | 372,00 € |
|         |                    | Pla dels Frares, 11, PK                     |                           | 4 | PK          | 31,00 € | 124,00 € | 496,00 € |
| 08-9678 | Sector Z, 1a fase  | C/ Marie Curie, 18                          | Granollers                | 3 | CC+PE+SC    | 31,00 € | 93,00 €  | 372,00 € |
|         |                    | C/ Marie Curie, 20                          |                           | 3 | CC+PE+SC    | 31,00 € | 93,00 €  | 372,00 € |
|         |                    | C/ Marie Curie, 22                          |                           | 3 | CC+PE+SC    | 31,00 € | 93,00 €  | 372,00 € |
|         |                    | C/ Marie Curie, 18-22, PK                   |                           | 3 | PK          | 31,00 € | 93,00 €  | 372,00 € |
| 08-9679 | Sector Z, 2a fase  | C/ Marie Curie, 10                          | Granollers                | 3 | CC+PE+SC    | 31,00 € | 93,00 €  | 372,00 € |
|         |                    | C/ Marie Curie, 12                          |                           | 3 | CC+PE+SC    | 31,00 € | 93,00 €  | 372,00 € |
|         |                    | C/ Marie Curie, 10-12, PK                   |                           | 2 | PK          | 31,00 € | 62,00 €  | 248,00 € |
| 08-9718 | SECTOR J           | C/ Martí i Pol, 6 Bl. 1                     | Les Franqueses del Vallès | 3 | CC+PE+SC    | 31,00 € | 93,00 €  | 372,00 € |
|         |                    | C/ Martí i Pol, 8 Bl. 1                     |                           | 3 | CC+PE+SC    | 31,00 € | 93,00 €  | 372,00 € |
|         |                    | C/ Martí i Pol, 6-8, PK                     |                           | 2 | PK          | 31,00 € | 62,00 €  | 248,00 € |
| 08-9723 | Sector Llevant Sud | C/ Salvador Espriu, 4                       | El Masnou                 | 3 | CC+PE+SC    | 31,00 € | 93,00 €  | 372,00 € |
|         |                    | C/ Salvador Espriu, 10                      |                           | 3 | CC+PE+SC    | 31,00 € | 93,00 €  | 372,00 € |
|         |                    | C/ Salvador Espriu, 16                      |                           | 3 | CC+PE+SC    | 31,00 € | 93,00 €  | 372,00 € |
|         |                    | C/ Salvador Espriu, 4, PK                   |                           | 1 | PK          | 31,00 € | 31,00 €  | 124,00 € |
|         |                    | C/ Salvador Espriu, 10, PK                  |                           | 1 | PK          | 31,00 € | 31,00 €  | 124,00 € |
|         |                    | C/ Salvador Espriu, 16, PK                  |                           | 1 | PK          | 31,00 € | 31,00 €  | 124,00 € |
| 08-9724 | Sant Jaume 2a fase | C/ Girona, 42 Bl. 1, Esc. A                 | Tordera                   | 3 | CC+PE+SC    | 31,00 € | 93,00 €  | 372,00 € |
|         |                    | C/ Girona, 40 Bl. 1, Esc. B                 |                           | 3 | CC+PE+SC    | 31,00 € | 93,00 €  | 372,00 € |
|         |                    | C/ Girona, 40 Bl. 1, Esc. C                 |                           | 3 | CC+PE+SC    | 31,00 € | 93,00 €  | 372,00 € |
|         |                    | Av. Dels Països Catalans, 7 Bl. 1, Esc. D   |                           | 3 | CC+PE+SC    | 31,00 € | 93,00 €  | 372,00 € |
|         |                    | Av. Dels Països Catalans, 9 Bl. 1, Esc. E   |                           | 3 | CC+PE+SC    | 31,00 € | 93,00 €  | 372,00 € |
|         |                    | Av. Dels Països Catalans, 11 Bl. 1, Esc. F  |                           | 3 | CC+PE+SC    | 31,00 € | 93,00 €  | 372,00 € |
|         |                    | C/ Girona, 40-42, PK                        |                           | 3 | PK          | 31,00 € | 93,00 €  | 372,00 € |
|         |                    | Av. Dels Països Catalans, 7-11, PK          |                           | 3 | PK          | 31,00 € | 93,00 €  | 372,00 € |
| 08-9742 | Cal Doctor         | C/ Riera de la Coma Fosca, 48-50            | Alella                    | 3 | CC+PE+SC    | 31,00 € | 93,00 €  | 372,00 € |
|         |                    | C/ Riera de la Coma Fosca, 52-54            |                           | 3 | CC+PE+SC    | 31,00 € | 93,00 €  | 372,00 € |
|         |                    | C/ Riera de la Coma Fosca, 48-50, PK        |                           | 1 | PK          | 31,00 € | 31,00 €  | 124,00 € |
|         |                    | C/ Riera de la Coma Fosca, 52-54, PK        |                           | 1 | PK          | 31,00 € | 31,00 €  | 124,00 € |
| 08/9749 | Pla d'En Boet      | C/ De Sant Cugat, 169, Esc. A               | Mataró                    | 3 | CC+PE+SC    | 31,00 € | 93,00 €  | 372,00 € |
|         |                    | C/ De Sant Cugat, 173, Esc. B               |                           | 3 | CC+PE+SC    | 31,00 € | 93,00 €  | 372,00 € |
|         |                    | Pl. Torre del Cogoll, 13                    |                           | 3 | CC+PE+SC    | 31,00 € | 93,00 €  | 372,00 € |
|         |                    | Pl. Torre del Cogoll, 15                    |                           | 3 | CC+PE+SC    | 31,00 € | 93,00 €  | 372,00 € |
|         |                    | C/ Javier Castañes, 164, PK                 |                           | 4 | PK          | 31,00 € | 124,00 € | 496,00 € |
| 08-9790 | El Castell-I       | C/ Comte Borrell, 63                        | Torelló                   | 4 | CC+PE+SC+ZE | 31,00 € | 124,00 € | 496,00 € |
| 08-9801 | El Castell-II      | C/ Progrés, 110                             | Torelló                   | 3 | CC+PE+SC    | 31,00 € | 93,00 €  | 372,00 € |
|         |                    | C/ Progrés, 110, PK                         |                           | 1 | PK          | 31,00 € | 31,00 €  | 124,00 € |
| 08-9804 | Plaça Catalunya    | Pl. Catalunya, 10                           | Les Franqueses del Vallès | 3 | CC+PE+SC    | 31,00 € | 93,00 €  | 372,00 € |
|         |                    | C/ del Terme, 13 A                          |                           | 3 | CC+PE+SC    | 31,00 € | 93,00 €  | 372,00 € |
|         |                    | C/ del Terme, 13 B                          |                           | 3 | CC+PE+SC    | 31,00 € | 93,00 €  | 372,00 € |
|         |                    | Pl. Catalunya, 10, PK                       |                           | 1 | PK          | 31,00 € | 31,00 €  | 124,00 € |
|         |                    | C/ del Terme, 13 A, PK                      |                           | 1 | PK          | 31,00 € | 31,00 €  | 124,00 € |
|         |                    | C/ del Terme, 13 B, PK                      |                           | 1 | PK          | 31,00 € | 31,00 €  | 124,00 € |

16

61

|        |            |             |
|--------|------------|-------------|
| TOTALS | 5.828,00 € | 23.312,00 € |
|--------|------------|-------------|

## B-3

## LA MINA

| MATRIC.  | PROMOCIÓ | ADREÇA                       | POBLACIÓ             | CONTROL DE PANEROLES I DE ROSEGADORS |          |                   |              |          |
|----------|----------|------------------------------|----------------------|--------------------------------------|----------|-------------------|--------------|----------|
|          |          |                              |                      | PUNTS D'ACTUACIÓ                     |          | IMPORT TRIMESTRAL | IMPORT ANUAL |          |
|          |          |                              |                      | NUM.                                 | LLOCS    | PUNT              | ESCALA       |          |
| 08-11011 | Illa Q   | C/ Llull, 541                | Sant Adrià del Besòs | 3                                    | CC+PE+SC | 31,00 €           | 93,00 €      | 372,00 € |
|          |          | C/ Llull, 543                |                      | 3                                    | CC+PE+SC | 31,00 €           | 93,00 €      | 372,00 € |
|          |          | C/ Llull, 545-547            |                      | 3                                    | CC+PE+SC | 31,00 €           | 93,00 €      | 372,00 € |
|          |          | C/ Neus Català, 11-13        |                      | 3                                    | CC+PE+SC | 31,00 €           | 93,00 €      | 372,00 € |
|          |          | C/ Rosalia de Castro, 12-14  |                      | 3                                    | CC+PE+SC | 31,00 €           | 93,00 €      | 372,00 € |
| 08-11012 | Illa B   | Rambra La Mina, 7-9          | Sant Adrià del Besòs | 3                                    | CC+PE+SC | 31,00 €           | 93,00 €      | 372,00 € |
|          |          | Rambra La Mina, 11-13        |                      | 3                                    | CC+PE+SC | 31,00 €           | 93,00 €      | 372,00 € |
|          |          | C/ Ponent, 27-29             |                      | 3                                    | CC+PE+SC | 31,00 €           | 93,00 €      | 372,00 € |
|          |          | C/ Mart, 35-39               |                      | 3                                    | CC+PE+SC | 31,00 €           | 93,00 €      | 372,00 € |
|          |          | C/ Mart, 35-39, PK           |                      | 4                                    | PK       | 31,00 €           | 124,00 €     | 496,00 € |
| 08-11013 | Illa D   | C/ Del Mar, 17-19            | Sant Adrià del Besòs | 3                                    | CC+PE+SC | 31,00 €           | 93,00 €      | 372,00 € |
|          |          | Rambra La Mina, 32-34        |                      | 3                                    | CC+PE+SC | 31,00 €           | 93,00 €      | 372,00 € |
|          |          | C/ Del Mar, 17-19, PK        |                      | 2                                    | PK       | 31,00 €           | 62,00 €      | 248,00 € |
| 08-11014 | Illa G   | Rambra La Mina, 39           | Sant Adrià del Besòs | 3                                    | CC+PE+SC | 31,00 €           | 93,00 €      | 372,00 € |
|          |          | Rambra La Mina, 41           |                      | 3                                    | CC+PE+SC | 31,00 €           | 93,00 €      | 372,00 € |
|          |          | Rambra La Mina, 43           |                      | 3                                    | CC+PE+SC | 31,00 €           | 93,00 €      | 372,00 € |
|          |          | C/ Benazir Butho, 6          |                      | 3                                    | CC+PE+SC | 31,00 €           | 93,00 €      | 372,00 € |
|          |          | C/ Mart, 1-3                 |                      | 3                                    | CC+PE+SC | 31,00 €           | 93,00 €      | 372,00 € |
|          |          | Av. Fernández Márquez, 36    |                      | 3                                    | CC+PE+SC | 31,00 €           | 93,00 €      | 372,00 € |
| 08-11015 | Illa L   | C/ Mart, 1-3, PK             |                      | 6                                    | PK       | 31,00 €           | 186,00 €     | 744,00 € |
| 08-11015 |          | Rambra La Mina, 49-51        | Sant Adrià del Besòs | 3                                    | CC+PE+SC | 31,00 €           | 93,00 €      | 372,00 € |
|          |          | Rambra La Mina, 53-55        |                      | 3                                    | CC+PE+SC | 31,00 €           | 93,00 €      | 372,00 € |
|          |          | Av. Fernández Márquez, 67-71 |                      | 3                                    | CC+PE+SC | 31,00 €           | 93,00 €      | 372,00 € |
|          |          | C/ Neus Català, 6-8          |                      | 3                                    | CC+PE+SC | 31,00 €           | 93,00 €      | 372,00 € |
|          |          | C/ Neus Català, 6-8, PK      |                      | 4                                    | PK       | 31,00 €           | 124,00 €     | 496,00 € |

5

26

|        |            |             |
|--------|------------|-------------|
| TOTALS | 2.604,00 € | 10.416,00 € |
|--------|------------|-------------|

|               |             |
|---------------|-------------|
| TOTAL ZONA B3 | 33.728,00 € |
|---------------|-------------|

| MATRIC. | PROMOCIÓ                | ADREÇA                               | POBLACIÓ                  | CONTROL DE PANEROLES I DE ROSEGADORS |                |                   |          |              |
|---------|-------------------------|--------------------------------------|---------------------------|--------------------------------------|----------------|-------------------|----------|--------------|
|         |                         |                                      |                           | PUNTS D'ACTUACIÓ                     |                | IMPORT TRIMESTRAL |          | IMPORT ANUAL |
|         |                         |                                      |                           | NUM.                                 | LLOCS          | PUNT              | ESCALA   |              |
| 08-9104 | Hospitalet-52           | Moli, 9                              | L'Hospitalet              | 4                                    | CC+PE+SC+CS    | 31,00 €           | 124,00 € | 496,00 €     |
| 08-9300 | Lluís Companys-48       | Pg. Lluís Companys, 9-11             | Barcelona                 | 3                                    | CC+PE+SC       | 31,00 €           | 93,00 €  | 372,00 €     |
| 08-9320 | Sant Rafel - 28         | C/ Sant Rafel, 38                    | Barcelona                 | 3                                    | CC+PE+SC       | 31,00 €           | 93,00 €  | 372,00 €     |
|         |                         | C/ Sant Rafel, 40                    |                           | 3                                    | CC+PE+SC       | 31,00 €           | 93,00 €  | 372,00 €     |
|         |                         | C/ Sant Rafel, 42                    |                           | 3                                    | CC+PE+SC       | 31,00 €           | 93,00 €  | 372,00 €     |
| 08-9324 | Peu de la Creu-48       | C/ Peu de la Creu, 2                 | Barcelona                 | 3                                    | CC+PE+SC       | 31,00 €           | 93,00 €  | 372,00 €     |
|         |                         | C/ Peu de la Creu, 4                 |                           | 3                                    | CC+PE+SC       | 31,00 €           | 93,00 €  | 372,00 €     |
|         |                         | C/ Peu de la Creu, 4 Bis             |                           | 3                                    | CC+PE+SC       | 31,00 €           | 93,00 €  | 372,00 €     |
| 08-9349 | Nou de la Rambla-112    | C/ Nou de la Rambla, 52-58           | Barcelona                 | 3                                    | CC+PE+SC       | 31,00 €           | 93,00 €  | 372,00 €     |
|         |                         | C/ Nou de la Rambla, 60-64           |                           | 3                                    | CC+PE+SC       | 31,00 €           | 93,00 €  | 372,00 €     |
|         |                         | C/ Sant Oleguer, 13                  |                           | 3                                    | CC+PE+SC       | 31,00 €           | 93,00 €  | 372,00 €     |
|         |                         | C/ Sant Oleguer, 15                  |                           | 3                                    | CC+PE+SC       | 31,00 €           | 93,00 €  | 372,00 €     |
|         |                         | C/ Sant Oleguer, 17                  |                           | 3                                    | CC+PE+SC       | 31,00 €           | 93,00 €  | 372,00 €     |
|         |                         | C/ Sant Ramón, 12-14                 |                           | 3                                    | CC+PE+SC       | 31,00 €           | 93,00 €  | 372,00 €     |
|         |                         | C/ Sant Ramón, 16                    |                           | 3                                    | CC+PE+SC       | 31,00 €           | 93,00 €  | 372,00 €     |
|         |                         | C/ Sant Ramón, 18-30                 |                           | 3                                    | CC+PE+SC       | 31,00 €           | 93,00 €  | 372,00 €     |
| 08-9395 | Rec-15                  | Pl. Comercial, 4                     | Barcelona                 | 3                                    | CC+PE+SC       | 31,00 €           | 93,00 €  | 372,00 €     |
| 08-9407 | Passatge La Pau         | C/ Nou de Sant Francesc, 16          | Barcelona                 | 3                                    | CC+PE+SC       | 31,00 €           | 93,00 €  | 372,00 €     |
|         |                         | Ptge. La Pau, 1, Esc. A              |                           | 3                                    | CC+PE+SC       | 31,00 €           | 93,00 €  | 372,00 €     |
|         |                         | Ptge. La Pau, 1, Esc. B              |                           | 3                                    | CC+PE+SC       | 31,00 €           | 93,00 €  | 372,00 €     |
|         |                         | Ptge. La Pau, 3                      |                           | 3                                    | CC+PE+SC       | 31,00 €           | 93,00 €  | 372,00 €     |
| 08-9408 | Sant Oleguer-48         | C/ Sant Oleguer, 1-3                 | Barcelona                 | 3                                    | CC+PE+SC       | 31,00 €           | 93,00 €  | 372,00 €     |
|         |                         | C/ Sant Oleguer, 5-7                 |                           | 3                                    | CC+PE+SC       | 31,00 €           | 93,00 €  | 372,00 €     |
|         |                         | C/ Sant Oleguer, 9-11                |                           | 3                                    | CC+PE+SC       | 31,00 €           | 93,00 €  | 372,00 €     |
|         |                         | C/ Sant Pau, 73                      |                           | 3                                    | CC+PE+SC       | 31,00 €           | 93,00 €  | 372,00 €     |
|         |                         | C/ Sant Pau, 75                      |                           | 3                                    | CC+PE+SC       | 31,00 €           | 93,00 €  | 372,00 €     |
|         |                         | C/ Sant Pau, 77                      |                           | 3                                    | CC+PE+SC       | 31,00 €           | 93,00 €  | 372,00 €     |
| 08-9426 | Valldonzella-20         | C/ Sant Bernat, 6                    | Barcelona                 | 3                                    | CC+PE+SC       | 31,00 €           | 93,00 €  | 372,00 €     |
|         |                         | C/ Sant Bernat, 8                    |                           | 3                                    | CC+PE+SC       | 31,00 €           | 93,00 €  | 372,00 €     |
| 08-9451 | Gornal-96               | C/ Juan de Juanes, 25-27             | L'Hospitalet de Llobregat | 3                                    | CC+PE+SC       | 31,00 €           | 93,00 €  | 372,00 €     |
|         |                         | C/ Juan de Juanes, 29-31             |                           | 3                                    | CC+PE+SC       | 31,00 €           | 93,00 €  | 372,00 €     |
|         |                         | C/ Juan de Juanes, 33-35             |                           | 3                                    | CC+PE+SC       | 31,00 €           | 93,00 €  | 372,00 €     |
| 08-9459 | Peu de la Creu          | C/ Agustí Duran Sampere, 3           | Barcelona                 | 3                                    | CC+PE+SC       | 31,00 €           | 93,00 €  | 372,00 €     |
| 08-9460 | Carrer del Carme        | C/ Maria Aurelia Capmany, 1-3        | Barcelona                 | 3                                    | CC+PE+SC       | 31,00 €           | 93,00 €  | 372,00 €     |
|         |                         | C/ Maria Aurelia Capmany, 5-7        |                           | 3                                    | CC+PE+SC       | 31,00 €           | 93,00 €  | 372,00 €     |
|         |                         | C/ Maria Aurelia Capmany, 9-11       |                           | 3                                    | CC+PE+SC       | 31,00 €           | 93,00 €  | 372,00 €     |
|         |                         | C/ Maria Aurelia Capmany, 13-15      |                           | 3                                    | CC+PE+SC       | 31,00 €           | 93,00 €  | 372,00 €     |
|         |                         | C/ Maria Aurelia Capmany, 2-4        |                           | 3                                    | CC+PE+SC       | 31,00 €           | 93,00 €  | 372,00 €     |
|         |                         | C/ Maria Aurelia Capmany, 6-8        |                           | 3                                    | CC+PE+SC       | 31,00 €           | 93,00 €  | 372,00 €     |
|         |                         | C/ Maria Aurelia Capmany, 10-12      |                           | 3                                    | CC+PE+SC       | 31,00 €           | 93,00 €  | 372,00 €     |
|         |                         | C/ Maria Aurelia Capmany, 14-16      |                           | 3                                    | CC+PE+SC       | 31,00 €           | 93,00 €  | 372,00 €     |
|         |                         | C/ Riera Baixa, 17-19                |                           | 3                                    | CC+PE+SC       | 31,00 €           | 93,00 €  | 372,00 €     |
|         |                         | C/ Riera Baixa, 21-23                |                           | 3                                    | CC+PE+SC       | 31,00 €           | 93,00 €  | 372,00 €     |
|         |                         | C/ del Carme, 75-79                  |                           | 3                                    | CC+PE+SC       | 31,00 €           | 93,00 €  | 372,00 €     |
|         |                         | C/ del Carme, 85-87                  |                           | 3                                    | CC+PE+SC       | 31,00 €           | 93,00 €  | 372,00 €     |
|         |                         | C/ Hospital, 104-108                 |                           | 3                                    | CC+PE+SC       | 31,00 €           | 93,00 €  | 372,00 €     |
|         |                         | C/ Hospital, 110-112                 |                           | 3                                    | CC+PE+SC       | 31,00 €           | 93,00 €  | 372,00 €     |
| 08-9462 | Armengol-Gatuelles      | C/ Metges, 2-10                      | Barcelona                 | 3                                    | CC+PE+SC       | 31,00 €           | 93,00 €  | 372,00 €     |
|         |                         | C/ Serra Xic, 5-11                   |                           | 3                                    | CC+PE+SC       | 31,00 €           | 93,00 €  | 372,00 €     |
| 08-9493 | Fonollar-32             | C/ Gombau, 24-28                     | Barcelona                 | 3                                    | CC+PE+SC       | 31,00 €           | 93,00 €  | 372,00 €     |
| 08-9494 | Fonollar-44             | C/ Jaume Giralt, 21-29               | Barcelona                 | 3                                    | CC+PE+SC       | 31,00 €           | 93,00 €  | 372,00 €     |
|         |                         | C/ Arc de Sant Cristòfor, 6-8        |                           | 3                                    | CC+PE+SC       | 31,00 €           | 93,00 €  | 372,00 €     |
| 08-9499 | Sant Oleguer-55         | C/ Sant Oleguer, 2-4                 | Barcelona                 | 3                                    | CC+PE+SC       | 31,00 €           | 93,00 €  | 372,00 €     |
|         |                         | C/ Sant Oleguer, 6-8                 |                           | 3                                    | CC+PE+SC       | 31,00 €           | 93,00 €  | 372,00 €     |
|         |                         | C/ Sant Oleguer, 12-14               |                           | 3                                    | CC+PE+SC       | 31,00 €           | 93,00 €  | 372,00 €     |
|         |                         | C/ Sant Oleguer, 16-18               |                           | 3                                    | CC+PE+SC       | 31,00 €           | 93,00 €  | 372,00 €     |
| 08-9501 | Valldonzella-16         | C/ Valldonzella, 30                  | Barcelona                 | 3                                    | CC+PE+SC       | 31,00 €           | 93,00 €  | 372,00 €     |
|         |                         | C/ Valldonzella, 32                  |                           | 3                                    | CC+PE+SC       | 31,00 €           | 93,00 €  | 372,00 €     |
| 08-9522 | Cinema Cristal          | C/ Viladrosa, 86-88                  | Barcelona                 | 3                                    | CC+PE+SC       | 31,00 €           | 93,00 €  | 372,00 €     |
| 08-9541 | Lancaster-28            | C/ Lancaster, 2                      | Barcelona                 | 3                                    | CC+PE+SC       | 31,00 €           | 93,00 €  | 372,00 €     |
|         |                         | C/ Lancaster, 2, PK                  |                           | 1                                    | PK             | 31,00 €           | 31,00 €  | 124,00 €     |
| 08-9557 | Aprestadora-24          | C/ Aprestadora, 164-166              | L'Hospitalet de Llobregat | 3                                    | CC+PE+SC       | 31,00 €           | 93,00 €  | 372,00 €     |
|         |                         | C/ Aprestadora, 164-166, PK          |                           | 1                                    | PK             | 31,00 €           | 31,00 €  | 124,00 €     |
| 08-9661 | Sant Eloi               | C/ Sant Eloi, 4                      | Barcelona                 | 3                                    | CC+PE+SC       | 31,00 €           | 93,00 €  | 372,00 €     |
|         |                         | C/ Sant Eloi, 4, PK                  |                           | 1                                    | PK             | 31,00 €           | 31,00 €  | 124,00 €     |
| 08-9669 | Via Favència            | C/ Via Favència, 298                 | Barcelona                 | 3                                    | CC+PE+SC       | 31,00 €           | 93,00 €  | 372,00 €     |
|         |                         | C/ Via Favència, 304                 |                           | 3                                    | CC+PE+SC       | 31,00 €           | 93,00 €  | 372,00 €     |
|         |                         | C/ Via Favència, 310                 |                           | 3                                    | CC+PE+SC       | 31,00 €           | 93,00 €  | 372,00 €     |
|         |                         | C/ Via Favència, 298-310, PK         |                           | 3                                    | PK             | 31,00 €           | 93,00 €  | 372,00 €     |
| 08-9674 | C/ Sant Adrià           | C/ Sant Adrià, 31-35                 | Barcelona                 | 3                                    | CC+PE+SC       | 31,00 €           | 93,00 €  | 372,00 €     |
|         |                         | C/ Sant Adrià, 31-35, PK             |                           | 1                                    | PK             | 31,00 €           | 31,00 €  | 124,00 €     |
| 08-9675 | C/ Dr. Joaquín Albarrán | C/ Ardena, 34                        | Barcelona                 | 5                                    | CS+CC+PE+SC+ZE | 31,00 €           | 155,00 € | 620,00 €     |
|         |                         | C/ del Dr. Joaquín Albarrán, 5       |                           | 5                                    | CS+CC+PE+SC+ZE | 31,00 €           | 155,00 € | 620,00 €     |
|         |                         | C/ del Dr. Joaquín Albarrán, 9       |                           | 5                                    | CS+CC+PE+SC+ZE | 31,00 €           | 155,00 € | 620,00 €     |
|         |                         | C/ del Dr. Joaquín Albarrán, 5-9, PK |                           | 1                                    | PK             | 31,00 €           | 31,00 €  | 124,00 €     |
| 08-9677 | Carles Riba             | C/ Carles Riba, 17-19                | Barcelona                 | 4                                    | CC+PE+SC+ZE    | 31,00 €           | 124,00 € | 496,00 €     |
|         |                         | C/ Carles Riba, 17-19, PK            |                           | 1                                    | PK             | 31,00 €           | 31,00 €  | 124,00 €     |
| 08-9688 | Governador C1 C2        | C/ Luz Casanova, 2                   | Barcelona                 | 3                                    | CC+PE+SC       | 31,00 €           | 93,00 €  | 372,00 €     |
|         |                         | C/ Luz Casanova, 4                   |                           | 3                                    | CC+PE+SC       | 31,00 €           | 93,00 €  | 372,00 €     |
|         |                         | C/ Luz Casanova, 6                   |                           | 3                                    | CC+PE+SC       | 31,00 €           | 93,00 €  | 372,00 €     |
| 08-9703 | C/ Química 4-8          | C/ Química, 4                        | Barcelona                 | 3                                    | CC+PE+SC       | 31,00 €           | 93,00 €  | 372,00 €     |
|         |                         | C/ Química, 8                        |                           | 3                                    | CC+PE+SC       | 31,00 €           | 93,00 €  | 372,00 €     |
|         |                         | C/ Química, 4-8, PK                  |                           | 2                                    | PK             | 31,00 €           | 62,00 €  | 248,00 €     |
| 08-9708 | Av. Catalunya           | C/ de l'Alegria, 58                  | L'Hospitalet de Llobregat | 3                                    | CC+PE+SC       | 31,00 €           | 93,00 €  | 372,00 €     |
|         |                         | Av. Catalunya, 98                    |                           | 3                                    | CC+PE+SC       | 31,00 €           | 93,00 €  | 372,00 €     |
|         |                         | C/ de l'Alegria, 58, PK              |                           | 2                                    | PK             | 31,00 €           | 62,00 €  | 248,00 €     |
|         |                         |                                      | (Pàrquing tanca)          |                                      |                |                   |          |              |
| 08-9717 | C/ Vigo                 | C/ Vigo, 3-5                         | L'Hospitalet de Llobregat | 3                                    | CC+PE+SC       | 31,00 €           | 93,00 €  | 372,00 €     |
| 08-9784 | Plaça Europa            | C/ Herrero, 22                       | L'Hospitalet de Llobregat | 3                                    | CC+PE+SC       | 31,00 €           | 93,00 €  | 372,00 €     |
|         |                         | C/ Herrero, 22, PK                   |                           | 1                                    | PK             | 31,00 €           | 31,00 €  | 124,00 €     |

|         |                      |                             |                           |   |          |         |         |          |
|---------|----------------------|-----------------------------|---------------------------|---|----------|---------|---------|----------|
| 08-9787 | Sudoest del Besós-7B | C/ Cristòfol de Moura, 244  | Barcelona                 | 3 | CC+PE+SC | 31,00 € | 93,00 € | 372,00 € |
|         |                      | C/ Cristòfol de Moura, 246  |                           | 3 | CC+PE+SC | 31,00 € | 93,00 € | 372,00 € |
|         |                      | C/ Cristòfol de Moura, 248  |                           | 3 | CC+PE+SC | 31,00 € | 93,00 € | 372,00 € |
|         |                      | C/ Perpinyà, 17, PK         |                           | 3 | PK       | 31,00 € | 93,00 € | 372,00 € |
| 08-9807 | Ciutat Judicial      | C/ Victoria Kent, 4 esc, A  | L'Hospitalet de Llobregat | 3 | CC+PE+SC | 31,00 € | 93,00 € | 372,00 € |
|         |                      | C/ Victoria Kent, 4 esc, B  |                           | 3 | CC+PE+SC | 31,00 € | 93,00 € | 372,00 € |
| 08-9814 | Avda. Carrilet       | Av. Carrilet, 314           | L'Hospitalet de Llobregat | 3 | CC+PE+SC | 31,00 € | 93,00 € | 372,00 € |
| 08-9819 | El Polvorí 7a Fase   | C/ Fortuna, 5 Bl. 1         | Barcelona                 | 3 | CC+PE+SC | 31,00 € | 93,00 € | 372,00 € |
|         |                      | C/ Fortuna, 9 Bl. 2, Esc. A |                           | 3 | CC+PE+SC | 31,00 € | 93,00 € | 372,00 € |
| 08-9830 | El Polvorí UA-5-16   | C/ Xàtiva, 2                | Barcelona                 | 3 | CC+PE+SC | 31,00 € | 93,00 € | 372,00 € |

35

99

|        |            |             |
|--------|------------|-------------|
| TOTALS | 8.959,00 € | 35.836,00 € |
|--------|------------|-------------|

|               |             |
|---------------|-------------|
| TOTAL ZONA B4 | 35.836,00 € |
|---------------|-------------|

## G

## O.N.

| MATRIC. | PROMOCIÓ                   | ADREÇA                           | POBLACIÓ                | CONTROL DE PANEROLES I DE ROSEGADORS |          |                   |          |              |
|---------|----------------------------|----------------------------------|-------------------------|--------------------------------------|----------|-------------------|----------|--------------|
|         |                            |                                  |                         | PUNTS D'ACTUACIÓ                     |          | IMPORT TRIMESTRAL |          | IMPORT ANUAL |
|         |                            |                                  |                         | NUM.                                 | LLOCS    | PUNT              | ESCALA   |              |
| 17-9698 | Carrilet-C /Fitor          | C/ Fitor, 30                     | Palafrugell             | 3                                    | CC+PE+SC | 31,00 €           | 93,00 €  | 372,00 €     |
|         |                            | C/ Fitor, 32                     |                         | 3                                    | CC+PE+SC | 31,00 €           | 93,00 €  | 372,00 €     |
|         |                            | C/ Fitor, 34                     |                         | 3                                    | CC+PE+SC | 31,00 €           | 93,00 €  | 372,00 €     |
|         |                            | C/ Fitor, 36                     |                         | 3                                    | CC+PE+SC | 31,00 €           | 93,00 €  | 372,00 €     |
|         |                            | C/ Fitor, 38                     |                         | 3                                    | CC+PE+SC | 31,00 €           | 93,00 €  | 372,00 €     |
|         |                            | C/ Fitor, 30-38, PK              |                         | 5                                    | PK       | 31,00 €           | 155,00 € | 620,00 €     |
| 17-9770 | Sector B                   | C/ Francesc Moragas, 125         | Santa Coloma de Farners | 3                                    | CC+PE+SC | 31,00 €           | 93,00 €  | 372,00 €     |
|         |                            | C/ Francesc Moragas, 125, PK     |                         | 1                                    | PK       | 31,00 €           | 31,00 €  | 124,00 €     |
| 17-9762 | Mas Falgueres - Parcela 4a | C/ Sant Joan Baptista, 16        | Sant Feliu de Guixols   | 3                                    | CC+PE+SC | 31,00 €           | 93,00 €  | 372,00 €     |
|         |                            | C/ Sant Joan Baptista, 20        |                         | 3                                    | CC+PE+SC | 31,00 €           | 93,00 €  | 372,00 €     |
|         |                            | C/ Sant Joan Baptista, 16-20, PK |                         | 2                                    | PK       | 31,00 €           | 62,00 €  | 248,00 €     |
| 17-9667 | Major - Sector Casino      | C/ Major, 8                      | Campdevàdol             | 3                                    | CC+PE+SC | 31,00 €           | 93,00 €  | 372,00 €     |
|         |                            | C/ Major, 8, PK                  |                         | 1                                    | PK       | 31,00 €           | 31,00 €  | 124,00 €     |
| 17-9716 | Les Esplanes               | Av. Antoni Margarits, 19         | Llança                  | 3                                    | CC+PE+SC | 31,00 €           | 93,00 €  | 372,00 €     |
|         |                            | Av. Antoni Margarits, 21         |                         | 3                                    | CC+PE+SC | 31,00 €           | 93,00 €  | 372,00 €     |
|         |                            | Av. Antoni Margarits, 19, PK     |                         | 2                                    | PK       | 31,00 €           | 62,00 €  | 248,00 €     |

5

16

|        |            |            |
|--------|------------|------------|
| TOTALS | 1.364,00 € | 5.456,00 € |
|--------|------------|------------|

|              |            |
|--------------|------------|
| TOTAL ZONA G | 5.456,00 € |
|--------------|------------|

## LL

## O.N.

| MATRIC. | PROMOCIÓ           | ADREÇA                     | POBLACIÓ | CONTROL DE PANEROLES I DE ROSEGADORS |          |                   |         |              |
|---------|--------------------|----------------------------|----------|--------------------------------------|----------|-------------------|---------|--------------|
|         |                    |                            |          | PUNTS D'ACTUACIÓ                     |          | IMPORT TRIMESTRAL |         | IMPORT ANUAL |
|         |                    |                            |          | NUM.                                 | LLOCS    | PUNT              | ESCALA  |              |
| 25-9368 | Tàrrega-48         | C/ Via Lacetània, 8        | Tàrrega  | 3                                    | CC+PE+SC | 31,00 €           | 93,00 € | 372,00 €     |
|         |                    | C/ Via Lacetània, 10       |          | 3                                    | CC+PE+SC | 31,00 €           | 93,00 € | 372,00 €     |
|         |                    | C/ Via Lacetània, 8-10, PK |          | 2                                    | PK       | 31,00 €           | 62,00 € | 248,00 €     |
| 25-9584 | Alsamora-23        | C/ Alsamora, 6             | Lleida   | 3                                    | CC+PE+SC | 31,00 €           | 93,00 € | 372,00 €     |
| 25-9780 | C/ De la Reguereta | C/ La Reguereta, 9-17      | Balaquer | 3                                    | CC+PE+SC | 31,00 €           | 93,00 € | 372,00 €     |

3

5

|        |          |            |
|--------|----------|------------|
| TOTALS | 434,00 € | 1.736,00 € |
|--------|----------|------------|

|               |            |
|---------------|------------|
| TOTAL ZONA LL | 1.736,00 € |
|---------------|------------|

## T

## O.N.

| MATRIC. | PROMOCIÓ                 | ADREÇA                               | POBLACIÓ    | CONTROL DE PANEROLES I DE ROSEGADORS |             |                   |          |              |
|---------|--------------------------|--------------------------------------|-------------|--------------------------------------|-------------|-------------------|----------|--------------|
|         |                          |                                      |             | PUNTS D'ACTUACIÓ                     |             | IMPORT TRIMESTRAL |          | IMPORT ANUAL |
|         |                          |                                      |             | NUM.                                 | LLOCS       | PUNT              | ESCALA   |              |
| 43-9347 | Valls-18                 | C/ de la Zeta, 1 Bl. 1               | Valls       | 3                                    | CC+PE+SC    | 31,00 €           | 93,00 €  | 372,00 €     |
|         |                          | C/ de la Zeta, 2 Bl. 2               |             | 3                                    | CC+PE+SC    | 31,00 €           | 93,00 €  | 372,00 €     |
| 43-9521 | Sant Pancraç-6           | C/ Sant Pancraç, 10-12, Bl. 1        | Reus        | 3                                    | CC+PE+SC    | 31,00 €           | 93,00 €  | 372,00 €     |
|         |                          | C/ Sant Pancraç, 10, PK              |             | 1                                    | PK          | 31,00 €           | 31,00 €  | 124,00 €     |
| 43-9530 | Valparaiso-48            | C/ Montserrat Roig, 7 Bl. A          | Cunit       | 3                                    | CC+PE+SC    | 31,00 €           | 93,00 €  | 372,00 €     |
| 43-9635 | El Pèlag                 | C/ Narcís Monturiol, 28              | El Vendrell | 3                                    | CC+PE+SC    | 31,00 €           | 93,00 €  | 372,00 €     |
|         |                          | C/ Narcís Monturiol, 28, PK          |             | 1                                    | PK          | 31,00 €           | 31,00 €  | 124,00 €     |
| 43-9658 | La Fassina               | C/ Boga, 4 Bl. 1                     | Altafulla   | 4                                    | CS+CC+PE+SC | 31,00 €           | 124,00 € | 496,00 €     |
| 43-9664 | Sol de l'Horta           | C/ Regne de València, 4-10 Bl. A     | Montblanc   | 3                                    | CC+PE+SC    | 31,00 €           | 93,00 €  | 372,00 €     |
|         |                          | C/ Regne de València, 4-10 Bl. A, PK |             | 1                                    | PK          | 31,00 €           | 31,00 €  | 124,00 €     |
| 43-9696 | Hort de Sant Pau 1a fase | C/ Vinyet, 1 Bl. 1                   | Altafulla   | 3                                    | CC+PE+SC    | 31,00 €           | 93,00 €  | 372,00 €     |
| 43-9673 | Cristòfor Colom          | C/ Cristòfor Colom, 22               | Cambriels   | 3                                    | CC+PE+SC    | 31,00 €           | 93,00 €  | 372,00 €     |
|         |                          | C/ Cristòfor Colom, 22, PK           |             | 1                                    | PK          | 31,00 €           | 31,00 €  | 124,00 €     |

8

13

|        |          |            |
|--------|----------|------------|
| TOTALS | 992,00 € | 3.968,00 € |
|--------|----------|------------|

# OV

| MATRIC. | PROMOCIÓ                      | ADREÇA          | POBLACIÓ   | CONTROL ROSEGADORS |       |                |         |              |
|---------|-------------------------------|-----------------|--|--------------------|-------|----------------|---------|--------------|
|         |                               |                 |  | PUNTS D'ACTUACIÓ   |       | IMPORT MENSUAL |         | IMPORT ANUAL |
|         |                               |                 |  | NUM.               | LLOCS | PUNT           | ESCALA  |              |
| 43-804  | Camp Clar-St.Magi I Sta.Tecla | Riu Brugent, 2  | Tarragona<br><i>(ZE : espais d'urbanització entre les escales i patis interiors. S'adjunta plànol)</i> | 1                  | ZE    | 15,00 €        | 15,00 € | 180,00 €     |
|         |                               | Riu Brugent, 3  |  | 1                  | ZE    | 15,00 €        | 15,00 € | 180,00 €     |
|         |                               | Riu Brugent, 4  |  | 1                  | ZE    | 15,00 €        | 15,00 € | 180,00 €     |
|         |                               | Riu Brugent, 5  |  | 1                  | ZE    | 15,00 €        | 15,00 € | 180,00 €     |
|         |                               | Riu Brugent, 6  |  | 1                  | ZE    | 15,00 €        | 15,00 € | 180,00 €     |
|         |                               | Riu Brugent, 7  |  | 1                  | ZE    | 15,00 €        | 15,00 € | 180,00 €     |
|         |                               | Riu Brugent, 8  |  | 1                  | ZE    | 15,00 €        | 15,00 € | 180,00 €     |
|         |                               | Riu Brugent, 9  |  | 1                  | ZE    | 15,00 €        | 15,00 € | 180,00 €     |
|         |                               | Riu Brugent, 10 |  | 1                  | ZE    | 15,00 €        | 15,00 € | 180,00 €     |
|         |                               | Riu Brugent, 11 |  | 1                  | ZE    | 15,00 €        | 15,00 € | 180,00 €     |
|         |                               | Riu Brugent, 12 |  | 1                  | ZE    | 15,00 €        | 15,00 € | 180,00 €     |
|         |                               | Riu Brugent, 13 |  | 1                  | ZE    | 15,00 €        | 15,00 € | 180,00 €     |
|         |                               | Riu Brugent, 14 |  | 1                  | ZE    | 15,00 €        | 15,00 € | 180,00 €     |
|         |                               | Riu Brugent, 15 |  | 1                  | ZE    | 15,00 €        | 15,00 € | 180,00 €     |
|         |                               | Riu Brugent, 16 |  | 1                  | ZE    | 15,00 €        | 15,00 € | 180,00 €     |
|         |                               | Riu Brugent, 18 |  | 1                  | ZE    | 15,00 €        | 15,00 € | 180,00 €     |
|         |                               | Riu Brugent, 19 |  | 1                  | ZE    | 15,00 €        | 15,00 € | 180,00 €     |

**TOTALS**    255,00 €    **3.060,00 €**

| MATRIC.              | PROMOCIÓ                      | ADREÇA                        | POBLACIÓ    | CONTROL DE PANEROLES I DE ROSEGADORS |                      |                   |          |              |         |          |          |
|----------------------|-------------------------------|-------------------------------|-------------|--------------------------------------|----------------------|-------------------|----------|--------------|---------|----------|----------|
|                      |                               |                               |             | PUNTS D'ACTUACIÓ                     |                      | IMPORT TRIMESTRAL |          | IMPORT ANUAL |         |          |          |
|                      |                               |                               |             | NUM.                                 | LLOCS                | PUNT              | ESCALA   |              |         |          |          |
| 43-804               | Camp Clar-St.Magi I Sta.Tecla | Riu Brugent, 2                | Tarragona   | 4                                    | CS+CC+PE+SC          | 31,00 €           | 124,00 € | 496,00 €     |         |          |          |
|                      |                               | Riu Brugent, 3                |             | 4                                    | CS+CC+PE+SC          | 31,00 €           | 124,00 € | 496,00 €     |         |          |          |
|                      |                               | Riu Brugent, 4                |             | 4                                    | CS+CC+PE+SC          | 31,00 €           | 124,00 € | 496,00 €     |         |          |          |
|                      |                               | Riu Brugent, 5                |             | 4                                    | CS+CC+PE+SC          | 31,00 €           | 124,00 € | 496,00 €     |         |          |          |
|                      |                               | Riu Brugent, 6                |             | 4                                    | CS+CC+PE+SC          | 31,00 €           | 124,00 € | 496,00 €     |         |          |          |
|                      |                               | Riu Brugent, 7                |             | 4                                    | CS+CC+PE+SC          | 31,00 €           | 124,00 € | 496,00 €     |         |          |          |
|                      |                               | Riu Brugent, 8                |             | 4                                    | CS+CC+PE+SC          | 31,00 €           | 124,00 € | 496,00 €     |         |          |          |
|                      |                               | Riu Brugent, 9                |             | 4                                    | CS+CC+PE+SC          | 31,00 €           | 124,00 € | 496,00 €     |         |          |          |
|                      |                               | Riu Brugent, 10               |             | 4                                    | CS+CC+PE+SC          | 31,00 €           | 124,00 € | 496,00 €     |         |          |          |
|                      |                               | Riu Brugent, 11               |             | 4                                    | CS+CC+PE+SC          | 31,00 €           | 124,00 € | 496,00 €     |         |          |          |
|                      |                               | Riu Brugent, 12               |             | 4                                    | CS+CC+PE+SC          | 31,00 €           | 124,00 € | 496,00 €     |         |          |          |
|                      |                               | Riu Brugent, 13               |             | 4                                    | CS+CC+PE+SC          | 31,00 €           | 124,00 € | 496,00 €     |         |          |          |
|                      |                               | Riu Brugent, 14               |             | 4                                    | CS+CC+PE+SC          | 31,00 €           | 124,00 € | 496,00 €     |         |          |          |
|                      |                               | Riu Brugent, 15               |             | 4                                    | CS+CC+PE+SC          | 31,00 €           | 124,00 € | 496,00 €     |         |          |          |
|                      |                               | Riu Brugent, 16               |             | 4                                    | CS+CC+PE+SC          | 31,00 €           | 124,00 € | 496,00 €     |         |          |          |
|                      |                               | Riu Brugent, 18               |             | 4                                    | CS+CC+PE+SC          | 31,00 €           | 124,00 € | 496,00 €     |         |          |          |
|                      |                               | Riu Brugent, 19               |             | 4                                    | CS+CC+PE+SC          | 31,00 €           | 124,00 € | 496,00 €     |         |          |          |
|                      |                               | 43-806                        |             | Sant Josep Obrer                     | Mas Pellicer, Bl. 31 | Reus              | 4        | CS+CC+PE+SC  | 31,00 € | 124,00 € | 496,00 € |
|                      |                               |                               |             |                                      | Mas Pellicer, Bl. 32 |                   | 4        | CS+CC+PE+SC  | 31,00 € | 124,00 € | 496,00 € |
| Mas Pellicer, Bl. 33 | 4                             |                               | CS+CC+PE+SC |                                      | 31,00 €              |                   | 124,00 € | 496,00 €     |         |          |          |
| Mas Pellicer, Bl. 34 | 4                             |                               | CS+CC+PE+SC |                                      | 31,00 €              |                   | 124,00 € | 496,00 €     |         |          |          |
| Mas Pellicer, Bl. 40 | 4                             |                               | CS+CC+PE+SC |                                      | 31,00 €              |                   | 124,00 € | 496,00 €     |         |          |          |
| Mas Pellicer, Bl. 45 | 4                             |                               | CS+CC+PE+SC |                                      | 31,00 €              |                   | 124,00 € | 496,00 €     |         |          |          |
| Mas Pellicer, Bl. 46 | 4                             |                               | CS+CC+PE+SC |                                      | 31,00 €              |                   | 124,00 € | 496,00 €     |         |          |          |
| Mas Pellicer, Bl. 48 | 4                             |                               | CS+CC+PE+SC |                                      | 31,00 €              |                   | 124,00 € | 496,00 €     |         |          |          |
| Mas Pellicer, Bl. 49 | 4                             |                               | CS+CC+PE+SC |                                      | 31,00 €              |                   | 124,00 € | 496,00 €     |         |          |          |
| Mas Pellicer, Bl. 51 | 4                             |                               | CS+CC+PE+SC |                                      | 31,00 €              |                   | 124,00 € | 496,00 €     |         |          |          |
| Mas Pellicer, Bl. 53 | 4                             |                               | CS+CC+PE+SC |                                      | 31,00 €              |                   | 124,00 € | 496,00 €     |         |          |          |
| Mas Pellicer, Bl. 54 | 4                             |                               | CS+CC+PE+SC |                                      | 31,00 €              |                   | 124,00 € | 496,00 €     |         |          |          |
| Mas Pellicer, Bl. 56 | 4                             |                               | CS+CC+PE+SC |                                      | 31,00 €              |                   | 124,00 € | 496,00 €     |         |          |          |
| Mas Pellicer, Bl. 57 | 4                             |                               | CS+CC+PE+SC |                                      | 31,00 €              |                   | 124,00 € | 496,00 €     |         |          |          |
| Mas Pellicer, Bl. 58 | 4                             | CS+CC+PE+SC                   | 31,00 €     | 124,00 €                             | 496,00 €             |                   |          |              |         |          |          |
| Mas Pellicer, Bl. 59 | 4                             | CS+CC+PE+SC                   | 31,00 €     | 124,00 €                             | 496,00 €             |                   |          |              |         |          |          |
| 43-807               | Camp Clar - Francolí          | Riu Llobregat, Bl. 4, Esc. 11 | Tarragona   | 4                                    | CS+CC+PE+SC          | 31,00 €           | 124,00 € | 496,00 €     |         |          |          |
|                      |                               | Riu Llobregat, Bl. 4, Esc. 15 |             | 4                                    | CS+CC+PE+SC          | 31,00 €           | 124,00 € | 496,00 €     |         |          |          |
|                      |                               | Riu Llobregat, Bl. 6, Esc. 1  |             | 4                                    | CS+CC+PE+SC          | 31,00 €           | 124,00 € | 496,00 €     |         |          |          |
|                      |                               | Riu Llobregat, Bl. 6, Esc. 2  |             | 4                                    | CS+CC+PE+SC          | 31,00 €           | 124,00 € | 496,00 €     |         |          |          |
|                      |                               | Riu Llobregat, Bl. 6, Esc. 8  |             | 4                                    | CS+CC+PE+SC          | 31,00 €           | 124,00 € | 496,00 €     |         |          |          |
| 43-808               | Camp Clar - Gaia              | Riu Llobregat, Bl. 2, Esc. 2  | Tarragona   | 4                                    | CS+CC+PE+SC          | 31,00 €           | 124,00 € | 496,00 €     |         |          |          |
|                      |                               | Riu Llobregat, Bl. 2, Esc. 5  |             | 4                                    | CS+CC+PE+SC          | 31,00 €           | 124,00 € | 496,00 €     |         |          |          |
|                      |                               | Riu Llobregat, Bl. 2, Esc. 6  |             | 4                                    | CS+CC+PE+SC          | 31,00 €           | 124,00 € | 496,00 €     |         |          |          |
|                      |                               | Riu Llobregat, Bl. 2, Esc. 8  |             | 4                                    | CS+CC+PE+SC          | 31,00 €           | 124,00 € | 496,00 €     |         |          |          |

**TOTALS**    5.208,00 €    **20.832,00 €**

**TOTAL ZONA T**    **27.860,00 €**

- PK Aparcament
- LC Local comercial
- CS Cambra sanitària, soterrani
- CC Cambra comptadors d'aigua, cambra comptadors de gas, cambra de comptadors elèctrics, cambra maquinària ascensor, cambra telecomunicacions, cambra de neteja, magatzems, cambres d'instal·lacions...
- SC Sotacoberta i coberta
- PE Pericons i embornals
- ZE Zones exteriors (jardins, patis comunitaris, pàrquing exterior...)



Preus unitaris correctiu. Control de plagues 2026

| <b>Rosegadors</b>   |                       |
|---|-----------------------|
| Tractament de desratització en un <b>habitatge</b> (per a qualsevol habitatge gestionat per l'AHC)  | 81,79 €/u             |
| Tractament de desratització en <b>cambrà sanitària</b> (fins a 4 punts d'actuació)  | 98,42 €/u             |
| Tractament de desratització en <b>cambrà sanitària</b> (fins a 8 punts d'actuació)  | 148,84 €/u            |
| Tractament de desratització en <b>cambrà sanitària</b> (fins a 12 punts d'actuació)   | 199,26 €/u            |
| Tractament de desratització en <b>zones comunitàries</b> (vestíbuls, replans, escales, comptadors, etc) (fins a 8 punts d'actuació. Qualsevol altra situació es justificarà amb el tècnic de l'AHC)                                 | 148,84 €/u            |
| Tractament de desratització en <b>aparcaments</b> (fins a 4 punts d'actuació)   | 98,42 €/u             |
| Tractament de desratització en <b>aparcaments</b> (fins a 8 punts d'actuació)   | 148,84 €/u            |
| Tractament de desratització en <b>aparcaments</b> (fins a 12 punts d'actuació)  | 199,26 €/u            |
| Tractament de desratització en <b>soterranis i/o trasters</b> (fins a 8 punts d'actuació. Qualsevol altra situació es justificarà amb el tècnic de l'AHC)   | 148,84 €/u            |
| <b>Paneroles</b>  |                       |
| Tractament de desinsectació (panerola alemanya, Blattella germanica) en <b>habitatge</b> estàndard de fins a 6 punts d'actuació. Correspon a actuació de dues aplicacions amb un interval de 3 o 4 setmanes entre cada intervenció. | 128,67 €/u            |
| Tractament de desinsectació en <b>cambrà sanitària</b> (fins a 4 punts d'actuació)  | 101,78 €/u            |
| Tractament de desinsectació en <b>cambrà sanitària</b> (fins a 8 punts d'actuació)  | 155,56 €/u            |
| Tractament de desinsectació en <b>cambrà sanitària</b> (fins a 12 punts d'actuació)   | 209,34 €/u            |
| Tractament de desinsectació en <b>zones comunitàries</b> (vestíbuls, replans, escales, comptadors, etc) (fins a 8 punts d'actuació. Qualsevol altra situació es justificarà amb el tècnic de l'AHC)                                 | 155,56 €/u            |
| Tractament de desinsectació en <b>aparcaments</b> (fins a 4 punts d'actuació)   | 101,78 €/u            |
| Tractament de desinsectació en <b>aparcaments</b> (fins a 8 punts d'actuació)   | 155,56 €/u            |
| Tractament de desinsectació en <b>aparcaments</b> (fins a 12 punts d'actuació)  | 209,34 €/u            |
| Tractament de desratització en <b>soterranis i/o trasters</b> (fins a 8 punts d'actuació. Qualsevol altra situació es justificarà amb el tècnic de l'AHC)   | 155,56 €/u            |
| <b>Desinfecció</b>  |                       |
| Tractament de desinfecció en <b>habitatge</b> una vegada buidat i netejat   | 191,87 €/ut           |
| Tractament de desinfecció en <b>cambrà sanitària</b> una vegada buidat de sediments   | 1,40 €/m <sup>2</sup> |
| Tractament de desinfecció en <b>zones comunitàries</b> (vestíbuls, replans, escales, comptadors, etc) una vegada sanejades  | 1,40 €/m <sup>2</sup> |
| Tractament de desinfecció en <b>aparcaments</b> una vegada sanejats   | 1,40 €/m <sup>2</sup> |
| Tractament de desinfecció en <b>soterranis i/o trasters</b> una vegada sanejats   | 1,40 €/m <sup>2</sup> |
| <b>Xinxes</b>   |                       |
| Tractament de xinxes en habitatge d' <b>1 dormitori</b> (preu per actuació) Inclou la intervenció a sòcols, mecanismes elèctrics, falsos sostres... i la revisió posterior passat el temps reglamentari.                            | 554,62 €/u            |
| Tractament de xinxes en habitatge de <b>2 dormitoris</b> (preu per actuació) Inclou la intervenció a sòcols, mecanismes elèctrics, falsos sostres... i la revisió posterior passat el temps reglamentari.                           | 630,25 €/u            |
| Tractament de xinxes en habitatge de <b>3 dormitoris</b> (preu per actuació) Inclou la intervenció a sòcols, mecanismes elèctrics, falsos sostres... i la revisió posterior passat el temps reglamentari.                           | 739,50 €/u            |
| Tractament de xinxes en habitatge de <b>4 dormitoris</b> (preu per actuació) Inclou la intervenció a sòcols, mecanismes elèctrics, falsos sostres... i la revisió posterior passat el temps reglamentari.                           | 798,32 €/u            |
| Funda individual antixinxes 90*200  | 27,46 €/u             |
| Funda individual antixinxes 135*200   | 30,18 €/u             |
| Funda individual antixinxes 150*200   | 34,56 €/u             |

## MANTENIMENT PREVENTIU XARXA CLAVEGUERAM 2026

## ZONA B-1

## O.N.

| MATRIC.  | PROMOCIÓ                  | ADREÇA   | POBLACIÓ  | ACTUACIONS |            |        | PREU         |             |
|----------|---------------------------|--|---|------------|------------|--------|--------------|-------------|
|          |                           |  |   | ESCALES    | HABITATGES | ANUALS | PER ACTUACIÓ | TOTAL ANUAL |
| 08-9314  | Rubi-30                   | Ptge. Bailèn, 13<br>Ptge. Bailèn, 19<br>Ptge. Bailèn, 25   | Rubi  | 3          | 30         | 1      | 923,40 €     | 923,40 €    |
| 08-9323  | Pla d'en Coll-32          | C/ Mallorca, 28<br>C/ Mallorca, 30   | Montcada i Reixac   | 2          | 12         | 1      | 680,40 €     | 680,40 €    |
| 08-9380  | Pla d'en Coll-23          | C/ Ferrer i Guàrdia, 5<br>C/ Ferrer i Guàrdia, 7<br>C/ Ferrer i Guàrdia, 9<br>C/ Ferrer i Guàrdia, 11  | Moncada i Reixac<br><i>(Accedir als locals per sanejar recollida terrasses)</i> | 4          | 23         | 2      | 1.166,40 €   | 2.332,80 €  |
| 08-9381  | Pla d'en Coll-22          | C/ Barcelona, 31<br>C/ Barcelona, 33<br>C/ Barcelona, 35<br>C/ Barcelona, 37   | Moncada i Reixac  | 4          | 22         | 2      | 1.166,40 €   | 2.332,80 €  |
| 08-9411  | Sant Julià-56 F1          | C/ Feliu Elias, 9<br>C/ Feliu Elias, 11  | Sabadell  | 2          | 56         | 2      | 680,40 €     | 1.360,80 €  |
| 08-9413  | Sant Julià-56 F2          | C/ Santiago Segura, 24   | Sabadell  | 1          | 14         | 2      | 437,40 €     | 874,80 €    |
| 08-9538  | La Bruguera-40            | C/ Tarragona, 35   | Castellar del Vallès  | 1          | 40         | 2      | 437,40 €     | 874,80 €    |
| 08-9539  | Can Llong-82              | C/ De Moscou, 5<br>C/ De Plini el Vell, 20<br>De Porto, 6  | Sabadell  | 3          | 82         | 1      | 923,40 €     | 923,40 €    |
| 08-9559  | Rda. Arraona-30           | Rda. Arraona, 29-31  | Sant Quirze del Vallès  | 1          | 30         | 1      | 437,40 €     | 437,40 €    |
| 08-9572  | C/ Federico Garcia Lorca  | C/ Federico Garcia Lorca, 13-15  | Ripollet  | 1          | 21         | 1      | 437,40 €     | 437,40 €    |
| 08-9581  | La Bruguera - II          | C/ Barcelona, 86   | Castellar del Vallès  | 1          | 38         | 1      | 437,40 €     | 437,40 €    |
| 08-9586  | Estrasburg                | C/ Budapest, 63<br>C/ Estrasburg, 18   | Sabadell  | 2          | 66         | 1      | 680,40 €     | 680,40 €    |
| 08-9644  | Pla de les Fonts          | C/ Mossèn Josep Pons, 39<br>Ctra. Rubí, 382  | Terrassa  | 2          | 38         | 2      | 680,40 €     | 1.360,80 €  |
| 08-9719  | Mossèn Jacint Verdaguer   | Av. Mossèn Jacint Verdaguer, 38  | Sta. Perpètua de la Mogoda  | 1          | 60         | 1      | 437,40 €     | 437,40 €    |
| 08-9729  | Mas Rampinyo 1a fase      | Av. Europa, 6  | Moncada i Reixac  | 1          | 42         | 1      | 437,40 €     | 437,40 €    |
| 08-9730  | Mas Rampinyo II fase      | C/ Joan Miró, 18<br>C/ Joan Miró, 18 bis<br>C/ Joan Miró, 20<br>C/ Joan Miró, 22<br>C/ Salvador Dalí, 7<br>C/ Salvador Dalí, 9<br>C/ Salvador Dalí, 11<br>Ptge. Felip Pedrell, 8 | Moncada i Reixac  | 8          | 92         | 2      | 2.138,40 €   | 4.276,80 €  |
| 08-9740  | Av. Girona                | C/ Salvador Espriu, 72   | Sta. Perpètua de la Mogoda  | 1          | 60         | 3      | 437,40 €     | 1.312,20 €  |
| 08-9744  | Parc Europa               | Ronda Santa Maria, 211   | Barberà del Vallès  | 1          | 81         | 1      | 437,40 €     | 437,40 €    |
| 08-9746  | Centre Direccional        | C/ Còrdova, 2<br>C/ Còrdova, 4   | Cerdanyola del Vallès   | 2          | 24         | 1      | 680,40 €     | 680,40 €    |
| 08-9766  | Torrent d'en Micó         | C/ Josep Albagés, 29<br>C/ Josep Albagés, 31   | Sant Llorenç Savall   | 2          | 21         | 1      | 680,40 €     | 680,40 €    |
| 08-9767  | La Clota                  | C/ de la Clota, 20 A<br>C/ de la Clota, 20 B   | Cerdanyola del Vallès   | 2          | 112        | 1      | 680,40 €     | 680,40 €    |
| 08-9788  | Can St Joan, Parcel·la-10 | C/ Marconi, 55<br>C/ Marconi, 57   | Rubi  | 2          | 33         | 1      | 680,40 €     | 680,40 €    |
| 08-9789  | Can St Joan, Parcel·la-11 | C/ Marconi, 59<br>C/ Marconi, 61   | Rubi  | 2          | 33         | 1      | 680,40 €     | 680,40 €    |
| 08-9815  | Can St Joan, Parcel·la-8  | C/ Marconi, 47   | Rubi  | 1          | 37         | 1      | 437,40 €     | 437,40 €    |
| 08-11002 | MOPU Terrassa             | C/ De Pedra Blanca, 7, Bl.1<br>C/ De Pedra Blanca, 9, Bl.2<br>C/ De Pedra Blanca, 11, Bl.3<br>C/ De Pedra Blanca, 13, Bl.4<br>C/ De Pedra Blanca, 15, Bl.5                       | Terrassa  | 5          | 60         | 2      | 1.409,40 €   | 2.818,80 €  |
| TOTALS   |                           |  |   | 55         | 1.127      | 35     | 18.225,00 €  | 27.216,00 € |

## ZONA B-1

## O.V.

| MATRIC.       | PROMOCIÓ         | ADREÇA  | POBLACIÓ | ACTUACIONS |            |        | PREU         |             |
|---------------|------------------|---|----------|------------|------------|--------|--------------|-------------|
|               |                  |   |          | ESCALES    | HABITATGES | ANUALS | PER ACTUACIÓ | TOTAL ANUAL |
| 08-07         | Grup Sant Pau    | C/ Campoamor, 98<br>C/ Campoamor, 98, local   | Sabadell | 2          | 16         | 2      | 680,40 €     | 1.360,80 €  |
| 08-211        | La Gripià        | Ptge. Calaf, 81 (carrer)<br>Ptge. Calaf, 83 (carrer)<br>Ptge. Calaf, 85 (carrer)<br>C/ Tibidabo, 1<br>C/ Tibidabo, 3    | Terrassa | 5          | 41         | 1      | 1.409,40 €   | 1.409,40 €  |
| 08-801        | Can Vilardell    | Av. Madrid, 1A<br>Av. Madrid, 1B<br>Av. Madrid, 1C<br>Av. Madrid, 1D<br>C/ Rioja, 2 A<br>C/ Rioja, 2 B<br>C/ Rioja, 2 C | Terrassa | 7          | 269        | 1      | 1.895,40 €   | 1.895,40 €  |
| 08-12099      | Sabadell (SAREB) | C/ Sant Ferran, 109-119   | Sabadell | 1          | 40         | 1      | 437,40 €     | 437,40 €    |
| TOTALS        |                  |   |          | 15         | 366        | 5      | 4.422,60 €   | 5.103,00 €  |
| TOTAL ZONA B1 |                  |   |          |            |            |        | 32.319,00 €  |             |

## ZONA B-2

## O.N.

| MATRIC. | PROMOCIÓ                  | ADREÇA   | POBLACIÓ                 | ACTUACIONS |            |        | PREU         |             |
|---------|---------------------------|--|--------------------------|------------|------------|--------|--------------|-------------|
|         |                           |  |                          | ESCALES    | HABITATGES | ANUALS | PER ACTUACIÓ | TOTAL ANUAL |
| 08-9296 | Joc de la Pilota-18       | C/ Joc de la Pilota, 3<br>C/ Joc de la Pilota, 7   | Manresa                  | 2          | 18         | 3      | 680,40 €     | 2.041,20 €  |
| 08-9306 | Polígon La Valldan-20     | C/ Fullarac, 1<br>C/ Fullarac, 3   | Berga                    | 2          | 20         | 2      | 680,40 €     | 1.360,80 €  |
| 08-9316 | Vilafranca del Penedès-27 | C/ Peguera, 20<br>C/ Torrelles de Foix, 3  | Vilafranca del Penedès   | 2          | 27         | 3      | 680,40 €     | 2.041,20 €  |
| 08-9325 | Torrent dels Llops-51     | Plaça del Sol, 10-12<br>Plaça del Sol, 11-13<br>Av. Francesc Riera, 8  | Martorell                | 3          | 51         | 1      | 923,40 €     | 923,40 €    |
| 08-9328 | Aiguacuit-128             | Pl. Beatriu de Claramunt, 1<br>Pl. Beatriu de Claramunt, 3   | Vilanova i la Geltru     | 2          | 24         | 1      | 680,40 €     | 680,40 €    |
| 08-9367 | Cal Gravat                | Pl. Cal Gravat, 13<br>Pl. Cal Gravat, 14<br>Pl. Cal Gravat, 15<br>Pl. Cal Gravat, 16   | Manresa                  | 4          | 40         | 1      | 1.166,40 €   | 1.166,40 €  |
| 08-9382 | Olesa de Montserrat-92    | Plaça Paisos Catalans, 4<br>Plaça Paisos Catalans, 5   | Olesa de Montserrat      | 2          | 32         | 1      | 680,40 €     | 680,40 €    |
| 08-9387 | Ca n'Espinós-62           | Cami de ca n'Espinós, 3<br>C/ Del Pou, 1<br>C/ Del Pou, 3<br>C/ Del Pou, 5   | Gavà                     | 4          | 50         | 3      | 1.166,40 €   | 3.499,20 €  |
| 08-9391 | Sant Boi-41               | C/ Montmany, 65<br>Riera Gasulla, 3<br>Riera Gasulla, 5<br>Riera Gasulla, 7  | Sant Boi de Llobregat    | 4          | 41         | 3      | 1.166,40 €   | 3.499,20 €  |
| 08-9423 | El Roser-50               | C/ El Roser, 40  | Suria                    | 1          | 12         | 1      | 437,40 €     | 437,40 €    |
| 08-9430 | Vilanova-18               | Plaça Peixateries, 17<br>Plaça Peixateries, 19   | Vilanova i La Geltrú     | 2          | 18         | 4      | 680,40 €     | 2.721,60 €  |
| 08-9448 | Mas Lluhi                 | Passeig Comte de Vilardaga, 100-102<br>Passeig Comte de Vilardaga, 104-106<br>C/ Carles Buigues, 40-42<br>C/ Carles Buigues, 44-46<br>C/ Estelí, 1-3<br>C/ Estelí, 5-7   | Sant Feliu de Llobregat  | 6          | 67         | 2      | 1.652,40 €   | 3.304,80 €  |
| 08-9515 | Les Bòbiles-46            | Av. Les Bòbiles, 8<br>Av. Les Bòbiles, 12  | Gavà                     | 2          | 46         | 1      | 680,40 €     | 680,40 €    |
| 08-9516 | Sant Cosme-71             | C/ Riu Anoia, 10, Bl. 2, Esc. A<br>C/ Riu Anoia, 12, Bl. 2, Esc. B<br>C/ Riu Anoia, 14, Bl. 2, Esc. C<br>C/ Riu Anoia, 16, Bl. 2, Esc. D<br>C/ Riu Anoia, 30, Bl. 5, Esc. C<br>C/ Riu Anoia, 32, Bl. 5, Esc. B<br>C/ Riu Anoia, 34, Bl. 5, Esc. A<br>C/ Riu Anoia, 36, Bl. 4, Esc. C<br>C/ Riu Anoia, 38, Bl. 4, Esc. B<br>C/ Riu Anoia, 40, Bl. 4, Esc. A | El Prat de Llobregat     | 10         | 71         | 2      | 2.624,40 €   | 5.248,80 €  |
| 08-9519 | La Girada-40              | Av. Europa, 13-15<br>Josep Tarradellas, 16-22  | Vilafranca del Penedès   | 2          | 40         | 2      | 680,40 €     | 1.360,80 €  |
| 08-9527 | Victor Pradera-24         | C/ Can Rosès, 7  | Cornellà                 | 1          | 24         | 2      | 437,40 €     | 874,80 €    |
| 08-9528 | Av. Dels Alps-76          | C/ Josep Duran Campderrós, 6<br>C/ Josep Duran Campderrós, 8<br>C/ Josep Duran Campderrós, 10<br>C/ Josep Duran Campderrós, 12   | Cornellà de Llobregat    | 4          | 76         | 3      | 1.166,40 €   | 3.499,20 €  |
| 08-9531 | Sant Francesc-32          | C/ d'en Tahones, 9-11  | Manresa                  | 1          | 32         | 3      | 437,40 €     | 1.312,20 €  |
| 08-9533 | Els Llimoners             | C/ Ausias Marc, 10<br>C/ Masia Federic, 32   | Vilanova i La Geltrú     | 2          | 35         | 1      | 680,40 €     | 680,40 €    |
| 08-9542 | Felip Neri - 32           | C/ Dr. Vila, 31 PK   | Sant Andreu de la Barca  | 1          | 32         | 1      | 437,40 €     | 437,40 €    |
| 08-9543 | Can Modolell-45           | Ctra. Reial, 1-7   | Sant Just Desvern        | 1          | 45         | 2      | 437,40 €     | 874,80 €    |
| 08-9549 | Cal Gana-30               | Mataró, 42-44  | El Prat del Llobregat    | 1          | 30         | 1      | 437,40 €     | 437,40 €    |
| 08-9558 | Can Puig-47               | Pl. Jaume Gómez Puig, 4<br>Pl. Jaume Gómez Puig, 5   | Sant Pere de Ribes       | 2          | 47         | 1      | 680,40 €     | 680,40 €    |
| 08-9573 | Montserrat-8              | C/ De Montserrat, 16   | Sant Sadurn d'Anoia      | 1          | 8          | 1      | 437,40 €     | 437,40 €    |
| 08-9577 | Ferrers-8                 | Ptge. Antoni Sabaté i Mill, 1  | Vilafranca del Penedès   | 1          | 8          | 1      | 437,40 €     | 437,40 €    |
| 08-9587 | Julià Fuchs-6             | C/ Julià Fuchs, 6  | Monistrol de Montserrat  | 1          | 6          | 1      | 437,40 €     | 437,40 €    |
| 08-9595 | Rafael de Casanovas-18    | C/ Rafael Casanova, 110  | Sant Vicenç de Castellet | 1          | 18         | 1      | 437,40 €     | 437,40 €    |
| 08-9605 | Les Comes-II              | C/ Carles Riba, 1<br>C/ Carles Riba, 3   | Igualada                 | 2          | 56         | 2      | 680,40 €     | 1.360,80 €  |
| 08-9611 | Major-12                  | C/ Major, 11   | Avinyó                   | 1          | 12         | 1      | 437,40 €     | 437,40 €    |
| 08-9612 | Sector Torrelavila        | C/ Aleix Parés i Valls, 23   | Sant Boi de Llobregat    | 1          | 9          | 1      | 437,40 €     | 437,40 €    |
| 08-9613 | Sector La Torre-50        | Av. Catalunya, 24  | La Granada del Penedès   | 1          | 12         | 2      | 437,40 €     | 874,80 €    |
| 08-9614 | Manresa-21                | C/ Manresa, 36-40  | Monistrol de Montserrat  | 1          | 21         | 1      | 437,40 €     | 437,40 €    |
| 08-9615 | Ample-14                  | C/ Ample, 22<br>C/ Verger, 22  | Navarres                 | 2          | 14         | 1      | 680,40 €     | 680,40 €    |
| 08-9616 | La Triola-I               | Av. Francesc Macià, 37-43  | Sant Sadurn d'Anoia      | 1          | 34         | 1      | 437,40 €     | 437,40 €    |
| 08-9617 | La Triola-II              | Av. Francesc Macià, 45<br>Av. Francesc Macià, 47-49<br>Av. Francesc Macià, 51-53<br>Av. Francesc Macià, 55-57  | Sant Sadurn d'Anoia      | 4          | 56         | 1      | 1.166,40 €   | 1.166,40 €  |
| 08-9621 | La Plaça-22               | C/ La Plaça, 23-25<br>C/ De les Abadeses, 8-10   | Piera                    | 2          | 22         | 1      | 680,40 €     | 680,40 €    |
| 08-9622 | La Parada-40              | C/ Joana Herms, 39-41<br>C/ Joana Herms, 43-45   | Manresa                  | 2          | 40         | 2      | 680,40 €     | 1.360,80 €  |
| 08-9624 | La Parada-80              | Av. Dels Dolors, 29<br>Av. Dels Dolors, 31<br>Av. Dels Dolors, 33<br>Av. Dels Dolors, 35   | Manresa                  | 4          | 80         | 2      | 1.166,40 €   | 2.332,80 €  |
| 08-9629 | C/ Sant Miquel            | C/ Sant Miquel, 47-53  | Cardona                  | 1          | 21         | 1      | 437,40 €     | 437,40 €    |

|          |                             |  |                             |        |     |       |            |             |             |
|----------|-----------------------------|--|-----------------------------|--------|-----|-------|------------|-------------|-------------|
| 08-9632  | Sant Cosme-69               | C/ Riu Anoia, 2, Bl. 1, Esc. A<br>C/ Riu Anoia, 4, Bl. 1, Esc. B<br>C/ Riu Anoia, 6, Bl. 1, Esc. C<br>C/ Riu Anoia, 8, Bl. 1, Esc. D<br>C/ Riu Anoia, 18, Bl. 7, Esc. C<br>C/ Riu Anoia, 20, Bl. 7, Esc. B<br>C/ Riu Anoia, 22, Bl. 7, Esc. A<br>C/ Riu Cardener, 12, Bl. 3, E<br>C/ Riu Cardener, 14, Bl. 3, D<br>C/ Riu Cardener, 16, Bl. 3, C<br>C/ Riu Cardener, 18, Bl. 3, B<br>C/ Riu Cardener, 20, Bl. 3, A | El Prat de Llobregat        | 12     | 69  | 2     | 3.110,40 € | 6.220,80 €  |             |
| 08-9637  | Raval Roig                  | C/ Sant Pere, 19   | Torrelles de Llobregat      | 1      | 11  | 1     | 437,40 €   | 437,40 €    |             |
| 08-9646  | Les Comes-III               | C/ Bèlgica, 6  | Igualada                    | 1      | 30  | 1     | 437,40 €   | 437,40 €    |             |
| 08-9647  | Can Balasch                 | C/ Geofred Tassio, 11  | Torrelles de Llobregat      | 1      | 9   | 1     | 437,40 €   | 437,40 €    |             |
| 08-9656  | Mossèn Espelt-39            | C/ Mossèn Espelt, 13<br>C/ Harmonia, 40  | Berga                       | 2      | 39  | 1     | 680,40 €   | 680,40 €    |             |
| 08-9665  | La Girada-30                | C/ Castellers de Vilafranca, 17  | Vilafranca del Penedès      | 1      | 30  | 1     | 437,40 €   | 437,40 €    |             |
| 08-9666  | La Fanga                    | C/ Enric Prat de la Riba, 18   | Gelida                      | 1      | 20  | 1     | 437,40 €   | 437,40 €    |             |
| 08-9668  | Calaf-9                     | C/ Sant Antoni, 1  | Calaf                       | 1      | 12  | 1     | 437,40 €   | 437,40 €    |             |
| 08-9681  | Rambla La Girada-II         | C/ Falcons de Vilafranca, 25<br>C/ Falcons de Vilafranca, 33   | Vilafranca del Penedès      | 2      | 47  | 1     | 680,40 €   | 680,40 €    |             |
| 08-9684  | Rubió i Ors                 | C/ Rubió i Ors, 2-4  | Molins de Rei               | 1      | 36  | 2     | 437,40 €   | 874,80 €    |             |
| 08-9697  | Les Farreres-II             | C/ Pompeu Fabra, 194<br>C/ Pompeu Fabra, 196   | Gavà                        | 2      | 64  | 2     | 680,40 €   | 1.360,80 €  |             |
| 08-9699  | Sant Jordi 1a Fase          | Ronda Ibèrica, 73, Esc. A<br>Ronda Ibèrica, 73, Esc. B   | Vilanova i la Geltrú        | 2      | 64  | 2     | 680,40 €   | 1.360,80 €  |             |
| 08-9705  | Sant Jordi 2a Fase          | C/ Mare Isabel Ventosa, 4  | Vilanova i la Geltrú        | 1      | 33  | 1     | 437,40 €   | 437,40 €    |             |
| 08-9707  | C/ Santpere                 | C/ Mary Santpere, 10, Esc. A<br>C/ Mary Santpere, 10, Esc. B   | Begues                      | 2      | 18  | 1     | 680,40 €   | 680,40 €    |             |
| 08-9715  | Anselm Clavé 1a Fase        | C/ Francesc Macià, 27  | Callús                      | 1      | 16  | 1     | 437,40 €   | 437,40 €    |             |
| 08-9722  | Cal Morral 1a fase          | C/ Esparraguera, 28<br>C/ Esparraguera, 30   | Abdera                      | 2      | 30  | 1     | 680,40 €   | 680,40 €    |             |
| 08-9728  | C/ Francesc Macià           | C/ Josep Tarradellas, 6  | Calaf                       | 1      | 28  | 1     | 437,40 €   | 437,40 €    |             |
| 08-9731  | Cal Morral 2a fase          | C/ Jaume I, 23<br>C/ Olesa, 28   | Abdera                      | 2      | 30  | 1     | 680,40 €   | 680,40 €    |             |
| 08-9735  | Can Rubió II                | C/ Cadi, 4-6, Esc. B<br>C/ Cadi, 4-6, Esc. C   | Sta. Margarida i els Monjos | 2      | 27  | 1     | 680,40 €   | 680,40 €    |             |
| 08-9739  | Pg Josep M. Llobet          | Pg. Josep M <sup>a</sup> Llobet, 10-12<br>Pg. Josep M <sup>a</sup> Llobet, 20  | Prats de Rei                | 2      | 15  | 2     | 680,40 €   | 1.360,80 €  |             |
| 08-9743  | C/ Ample                    | C/ Sant Prim, 7-11   | Santpedor                   | 1      | 15  | 2     | 437,40 €   | 874,80 €    |             |
| 08-9745  | El Canal 2                  | C/ Flors Sirera, 1-5   | Sant Joan de Vilatorrada    | 1      | 14  | 2     | 437,40 €   | 874,80 €    |             |
| 08-9752  | Anselm Clavé 2a Fase        | C/ Anselm Clavé, 30-32   | Callús                      | 1      | 27  | 1     | 437,40 €   | 437,40 €    |             |
| 08-9759  | Plaça del Mercat            | Plaça La Pau, 1  | Sta. Margarida i els Monjos | 1      | 40  | 1     | 437,40 €   | 437,40 €    |             |
| 08-9777  | Pont de Vilomara i Rocafort | C/ Sant Pere Regalat, 30-42, A<br>C/ Sant Pere Regalat, 30-42, B<br>C/ Sant Pere Regalat, 30-42, C<br>C/ Sant Pere Regalat, 30-42, D<br>C/ Sant Pere Regalat, 30-42, E<br>C/ Sant Pere Regalat, 30-42, F   | Pont de Vilomara i Rocafort | 6      | 44  | 3     | 1.652,40 € | 4.957,20 €  |             |
| 08-9779  | Ramón Llull                 | C/ Ramón Llull, 20   | Molins de Rei               | 1      | 39  | 1     | 437,40 €   | 437,40 €    |             |
| 08-9781  | La Serreta-40               | C/ Reverend Puigbó, 40, Esc. A<br>C/ Reverend Puigbó, 42, Esc. B   | Callús                      | 2      | 40  | 1     | 680,40 €   | 680,40 €    |             |
| 08-9783  | Sant Salvador-43            | C/ Sant Joan Samorra, 1-5  | Gelida                      | 1      | 43  | 1     | 437,40 €   | 437,40 €    |             |
| 08-9818  | Sector Fàbrica Nova         | C/ Verge del Pilar, 15<br>C/ Guillem Agulló i Salvador, 2<br>C/ Guillem Agulló i Salvador, 4   | Sallent                     | 3      | 51  | 3     | 923,40 €   | 2.770,20 €  |             |
| 08-11000 | MOPU Viladecans             | Ctra. C-246 Km.11,00   | Viladecans                  | 24     | 24  | 2     | 1.205,28 € | 2.410,56 €  |             |
| 08-11010 | Santa Lúcia-10              | C/ Santa Lúcia, 34   | Sallent                     | 1      | 10  | 1     | 648,00 €   | 648,00 €    |             |
|          |                             |  |                             | TOTALS | 169 | 2.270 | 108        | 50.501,88 € | 85.435,56 € |

## ZONA B-2

## O.V.

| MATRIC.  | PROMOCIÓ        | ADREÇA                                   | POBLACIÓ            | ACTUACIONS |            |        | PREU         |             |          |
|----------|-----------------|--|---------------------|------------|------------|--------|--------------|-------------|----------|
|          |                 |  |                     | ESCALES    | HABITATGES | ANUALS | PER ACTUACIÓ | TOTAL ANUAL |          |
| 08-0035  | Santa Oliva I   | G. Santa Oliva, Bl.1 (antiga caserna GC) | Olesa de Montserrat | 1          | 16         | 1      | 437,40 €     | 437,40 €    |          |
| 08-12118 | Manresa (SAREB) | C/ Girona, 41                            | Manresa             | 1          | 15         | 1      | 437,40 €     | 437,40 €    |          |
|          |                 |  |                     | TOTALS     | 2          | 31     | 2            | 874,80 €    | 874,80 € |

**TOTAL ZONA B2 86.310,36 €**

## ZONA B-3

## O.N.

| MATRIC. | PROMOCIÓ      | ADREÇA   | POBLACIÓ | ACTUACIONS |            |        | PREU         |             |
|---------|---------------|--|----------|------------|------------|--------|--------------|-------------|
|         |               |  |          | ESCALES    | HABITATGES | ANUALS | PER ACTUACIÓ | TOTAL ANUAL |
| 08-9386 | Montigala- 47 | Camí de Sant Jeroni de la Murtra, 20<br>Camí de Sant Jeroni de la Murtra, 22<br>Camí de Sant Jeroni de la Murtra, 24<br>Camí de Sant Jeroni de la Murtra, 26<br>Camí de Sant Jeroni de la Murtra, 28 | Badalona | 5          | 47         | 2      | 1.409,40 €   | 2.818,80 €  |

|         |                       |  |   |   |    |   |            |            |
|---------|-----------------------|--|---|---|----|---|------------|------------|
| 08-9419 | Montigalà-17 P3       | Camí de Sant Jeroni de la Murtra, 46   | Badalona  | 1 | 17 | 1 | 437,40 €   | 437,40 €   |
| 08-9422 | Vic-32                | C/ Indústria, 3  | Vic   | 1 | 32 | 1 | 437,40 €   | 437,40 €   |
| 08-9429 | Calella-72            | C/ Doctor Vives, 134<br>C/ Doctor Vives, 140<br>C/ Doctor Vives, 146   | Calella   | 3 | 36 | 1 | 923,40 €   | 923,40 €   |
| 08-9434 | Sant Celoni           | C/ Lluís Companys i Jover, 1<br>C/ Lluís Companys i Jover, 3<br>C/ Lluís Companys i Jover, 5<br>C/ Lluís Companys i Jover, 7                           | Sant Celoni   | 4 | 30 | 2 | 1.166,40 € | 2.332,80 € |
| 08-9455 | Montigalà-15          | Camí de Sant Jeroni de la Murtra, 44   | Badalona  | 1 | 15 | 2 | 437,40 €   | 874,80 €   |
| 08-9456 | Montigalà-24          | Camí de Sant Jeroni de la Murtra, 25<br>Camí de Sant Jeroni de la Murtra, 27   | Badalona  | 2 | 24 | 1 | 680,40 €   | 680,40 €   |
| 08-9480 | Montigalà-28          | C/ de la Ciència, 15   | Badalona  | 1 | 28 | 1 | 437,40 €   | 437,40 €   |
| 08-9503 | Alella-8              | C/ Heures, 1-7   | Alella  | 1 | 8  | 2 | 437,40 €   | 874,80 €   |
| 08-9511 | Vic-48                | C/ de La Laura, 17<br>C/ de La Laura, 19   | Vic   | 2 | 48 | 2 | 680,40 €   | 1.360,80 € |
| 08-9518 | Vic-24                | Bisbe Font Andreu, 8   | Vic   | 1 | 24 | 1 | 437,40 €   | 437,40 €   |
| 08-9529 | El Parer-16           | C/ Anna Xica, 13   | Sant Julià de Vilatorrada   | 1 | 16 | 1 | 437,40 €   | 437,40 €   |
| 08-9544 | Vic -12               | Pl. Santa Eulàlia, 1   | Vic   | 1 | 12 | 1 | 437,40 €   | 437,40 €   |
| 08-9593 | La Tela-15            | Palauàries, 104  | Granollers  | 1 | 15 | 1 | 437,40 €   | 437,40 €   |
| 08-9598 | Sant Llatzer          | Francesca Bonnemaison, 7   | Vic   | 1 | 25 | 1 | 437,40 €   | 437,40 €   |
| 08-9603 | Nou-8                 | Nou, 11  | Centelles   | 1 | 12 | 1 | 437,40 €   | 437,40 €   |
| 08-9606 | Can Bassols-25        | Torrent de Can Mateu, 13-15  | Teià  | 1 | 15 | 1 | 437,40 €   | 437,40 €   |
| 08-9618 | Plaça Llevant-30      | Plaça Llevant, 1   | Manlleu   | 1 | 30 | 1 | 437,40 €   | 437,40 €   |
| 08-9619 | Coma d'en Reig-21     | Passeig Del Pujoló, 1-3  | Taradell  | 1 | 21 | 2 | 437,40 €   | 874,80 €   |
| 08-9620 | Pla dels Freres-62    | Pla dels Freres, 11 esc, A<br>Pla dels Freres, 11 esc, B<br>Pla dels Freres, 11 esc, C<br>Pla dels Freres, 11 esc, D                                   | Arenys de Mar   | 4 | 68 | 1 | 1.166,40 € | 1.166,40 € |
| 08-9645 | Can Jordana           | C/ Torrent Vallmora, 16  | El Masnou   | 1 | 18 | 1 | 437,40 €   | 437,40 €   |
| 08-9648 | Del Pont-14           | Plaça Omnium Cultural, 1<br>Plaça Omnium Cultural, 2   | Sant Quirze de Besora   | 2 | 14 | 1 | 680,40 €   | 680,40 €   |
| 08-9657 | Can Boter-23          | C/ Narcís Monturiol, 11-13,  | Premià de Mar   | 1 | 23 | 2 | 437,40 €   | 874,80 €   |
| 08-9663 | El Nadal-68           | C/ Del Nadal, 16<br>C/ Esbart de Vic, 15   | Vic   | 2 | 68 | 1 | 680,40 €   | 680,40 €   |
| 08-9678 | Sector Z, 1a fase     | Av. Marie Curie, 18<br>Av. Marie Curie, 20<br>Av. Marie Curie, 22  | Granollers  | 3 | 59 | 1 | 923,40 €   | 923,40 €   |
| 08-9679 | Sector Z, 2a fase     | Av. Marie Curie, 10<br>Av. Marie Curie, 12   | Granollers  | 2 | 59 | 1 | 680,40 €   | 680,40 €   |
| 08-9709 | Pati les Monjes       | C/ Bellmunt, 7   | Sant Pere de Torelló  | 1 | 20 | 2 | 437,40 €   | 874,80 €   |
| 08-9712 | Sant Jaume 1a fase    | Av. Països Catalans, 13<br>Av. Països Catalans, 15   | Tordera   | 2 | 23 | 2 | 680,40 €   | 1.360,80 € |
| 08-9718 | Sector J              | C/ Miquel Martí i Pol, 6<br>C/ Miquel Martí i Pol, 8   | Les Franqueses del Vallès<br><i>(Accedir al pati Cavall Fort)</i> | 2 | 48 | 1 | 680,40 €   | 680,40 €   |
| 08-9723 | Sector Llevant Sud    | C/ Salvador Espriu, 4<br>C/ Salvador Espriu, 10<br>C/ Salvador Espriu, 16  | El Masnou   | 3 | 72 | 2 | 923,40 €   | 1.846,80 € |
| 08-9724 | Sant Jaume 2a fase    | Av. Països Catalans, 7<br>Av. Països Catalans, 9<br>Av. Països Catalans, 11<br>C/ Girona, 42, Esc. A<br>C/ Girona, 40, Esc. B<br>C/ Girona, 40, Esc. C | Tordera   | 6 | 62 | 1 | 1.652,40 € | 1.652,40 € |
| 08-9733 | Plaça Catalunya       | C/ Fivaller, 10-12   | Teià  | 1 | 16 | 2 | 437,40 €   | 874,80 €   |
| 08-9742 | Cal Doctor            | Riera de la Coma fosca, 48-50<br>Riera de la Coma fosca, 52-54   | Alella  | 2 | 61 | 2 | 680,40 €   | 1.360,80 € |
| 08-9749 | Pla d'en Boet-92      | C/ Sant Cugat, 169<br>C/ Sant Cugat, 173<br>Pl. Torre del Cogoll, 13<br>Pl. Torre del Cogoll, 15   | Mataró  | 4 | 94 | 1 | 1.166,40 € | 1.166,40 € |
| 08-9754 | La Plana              | C/ Eric R. Svensson, 42  | Teià  | 1 | 27 | 2 | 437,40 €   | 874,80 €   |
| 08-9758 | Josep Tarradellas     | C/ Ciutat Reial, 8   | El Masnou   | 1 | 20 | 1 | 437,40 €   | 437,40 €   |
| 08-9773 | Sector La Creu I      | C/ Segimón Serralonga, 8   | Torelló   | 1 | 24 | 1 | 437,40 €   | 437,40 €   |
| 08-9774 | Sector Torrent Llibre | Rbla D'Ernest Lluch, 5   | Cardedeu  | 1 | 22 | 1 | 437,40 €   | 437,40 €   |
| 08-9778 | Sector El Nadal-II    | C/ De l'Ermida de Sant Sixt, 70 A<br>C/ De l'Ermida de Sant Sixt, 70 B   | Vic   | 2 | 63 | 1 | 680,40 €   | 680,40 €   |
| 08-9782 | Carrer de l'Havana    | C/ de l'Havana, 25-30  | Sant Pol de Mar   | 1 | 33 | 1 | 437,40 €   | 437,40 €   |
| 08-9790 | El Castell- I         | C/ Comte Borrell, 63   | Torelló   | 1 | 36 | 1 | 437,40 €   | 437,40 €   |
| 08-9791 | Sector La Carrera     | C/ Portal de la Carrera, 1   | Torelló   | 1 | 24 | 1 | 437,40 €   | 437,40 €   |
| 08-9801 | El Castell -II        | C/ Progrés, 110  | Torelló   | 1 | 17 | 1 | 437,40 €   | 437,40 €   |
| 08-9804 | Pl. Catalunya         | Plaça Catalunya, 10<br>C/ del Terme, 13 A<br>C/ del Terme, 13 B  | Les Franqueses del Vallès   | 3 | 83 | 2 | 923,40 €   | 1.846,80 € |
| 08-9810 | Antiga Fàbrica        | C/ Teixidors, 3<br>C/ Teixidors, 5   | Premià de Dalt  | 2 | 20 | 1 | 680,40 €   | 680,40 €   |

|        |    |       |    |             |             |
|--------|----|-------|----|-------------|-------------|
| TOTALS | 81 | 1.529 | 59 | 28.431,00 € | 37.956,60 € |
|--------|----|-------|----|-------------|-------------|

## ZONA B-3

## LA MINA

| MATRIC.  | PROMOCIÓ | ADREÇA                       | POBLACIÓ             | ACTUACIONS |            |        | PREU         |             |
|----------|----------|------------------------------|----------------------|------------|------------|--------|--------------|-------------|
|          |          |                              |                      | ESCALES    | HABITATGES | ANUALS | PER ACTUACIÓ | TOTAL ANUAL |
| 08-11011 | Illa Q   | C/ Llull, 541                | Sant Adrià del Besòs | 5          | 69         | 1      | 1.322,40 €   | 1.322,40 €  |
|          |          | C/ Llull, 543                |                      |            |            |        |              |             |
|          |          | C/ Llull, 545-547            |                      |            |            |        |              |             |
|          |          | C/ Neus Català, 11-13        |                      |            |            |        |              |             |
|          |          | C/ Rosalia de Castro, 12-14  |                      |            |            |        |              |             |
| 08-11012 | Illa B   | Rambla La Mina, 7-9          | Sant Adrià del Besòs | 4          | 61         | 1      | 1.094,40 €   | 1.094,40 €  |
|          |          | Rambla La Mina, 11-13        |                      |            |            |        |              |             |
|          |          | C/ Ponent, 27-29             |                      |            |            |        |              |             |
|          |          | C/ Mart, 35-39               |                      |            |            |        |              |             |
| 08-11013 | Illa D   | C/ Del Mar, 17-19            | Sant Adrià del Besòs | 2          | 36         | 1      | 638,40 €     | 638,40 €    |
|          |          | Rambla La Mina, 32-34        |                      |            |            |        |              |             |
| 08-11014 | Illa G   | Rambla La Mina, 39           | Sant Adrià del Besòs | 6          | 62         | 1      | 1.550,40 €   | 1.550,40 €  |
|          |          | Rambla La Mina, 41           |                      |            |            |        |              |             |
|          |          | Rambla La Mina, 43           |                      |            |            |        |              |             |
|          |          | C/ Benazir Butho, 6          |                      |            |            |        |              |             |
|          |          | C/ Mart, 1-3                 |                      |            |            |        |              |             |
| 08-11015 | Illa L   | Av. Fernández Márquez, 36    | Sant Adrià del Besòs | 4          | 77         | 1      | 1.094,40 €   | 1.094,40 €  |
|          |          | Rambla La Mina, 49-51        |                      |            |            |        |              |             |
|          |          | Rambla La Mina, 53-55        |                      |            |            |        |              |             |
|          |          | Av. Fernández Márquez, 67-71 |                      |            |            |        |              |             |
|          |          | C/ Neus Català, 6-8          |                      |            |            |        |              |             |

|        |    |     |   |            |            |
|--------|----|-----|---|------------|------------|
| TOTALS | 21 | 305 | 5 | 5.700,00 € | 5.700,00 € |
|--------|----|-----|---|------------|------------|

|                      |                    |
|----------------------|--------------------|
| <b>TOTAL ZONA B3</b> | <b>43.656,60 €</b> |
|----------------------|--------------------|

## ZONA B-4

## O.N.

| MATRIC.           | PROMOCIÓ             | ADREÇA                        | POBLACIÓ  | ACTUACIONS |            |        | PREU         |             |
|-------------------|----------------------|-------------------------------|---|------------|------------|--------|--------------|-------------|
|                   |                      |                               |   | ESCALES    | HABITATGES | ANUALS | PER ACTUACIÓ | TOTAL ANUAL |
| 08-4000           | CASA BLOC            | Pg. Torras i Bages, 95-99     | Barcelona<br><i>(Total 21 arquetes; plànol localització. Inclou hores acompanyament)</i>  | 5          | 194        | 2      | 1.458,00 €   | 6.123,60 €  |
|                   |                      | Pg. Torras i Bages, 95-99 bis |   |            |            |        | 437,40 €     |             |
|                   |                      | C/ Almirall Proxida, 1-5      |   |            |            |        | 145,80 €     |             |
|                   |                      | C/ Lanzarote, 40-42           |   |            |            |        | 583,20 €     |             |
|                   |                      | C/ Residència, 10-12          |   |            |            |        | 437,40 €     |             |
| 08-9104           | Hospitalet-52        | C/ Molí, 9                    | L'Hospitalet de Llobregat   | 1          | 52         | 1      | 437,40 €     | 437,40 €    |
| 08-9300           | Lluís Companys-48    | Pg. Lluís Companys, 9-11      | Barcelona<br><i>(Accedir CAP, pl. 1, consul. 20, reg.sostre)</i>                          | 1          | 48         | 2      | 437,40 €     | 874,80 €    |
| 08-9320           | Sant Rafael-28       | C/ De Maria Casas Mira, 38    | Barcelona   | 3          | 28         | 2      | 923,40 €     | 1.846,80 €  |
|                   |                      | C/ De Maria Casas Mira, 40    |   |            |            |        |              |             |
|                   |                      | C/ De Maria Casas Mira, 42    |   |            |            |        |              |             |
| 08-9324           | Peu de la Creu-48    | C/ Peu de la Creu, 2          | Barcelona<br><i>(Compte filtracions local Abacus, núm. 4)</i>                             | 3          | 48         | 2      | 923,40 €     | 1.846,80 €  |
|                   |                      | C/ Peu de la Creu, 4          |   |            |            |        |              |             |
|                   |                      | C/ Peu de la Creu, 4 bis      |   |            |            |        |              |             |
| 08-9349           | Nou de La Rambla-112 | C/ Nou de La Rambla, 52-58    | Barcelona   | 8          | 112        | 2      | 2.138,40 €   | 4.276,80 €  |
|                   |                      | C/ Nou de La Rambla, 60-64    |   |            |            |        |              |             |
|                   |                      | C/ Sant Oleguer, 13           |   |            |            |        |              |             |
|                   |                      | C/ Sant Oleguer, 15           |   |            |            |        |              |             |
|                   |                      | C/ Sant Oleguer, 17           |   |            |            |        |              |             |
|                   |                      | C/ Sant Ramón, 12-14          |   |            |            |        |              |             |
| C/ Sant Ramón, 16 |                      |                               |   |            |            |        |              |             |
| 08-9395           | Rec-15               | Pl. Comercial, 4              | Barcelona   | 1          | 15         | 1      | 437,40 €     | 437,40 €    |
| 08-9406           | Gornal-52            | C/ Can Trias, 16              | L'Hospitalet de Llobregat   | 1          | 52         | 1      | 437,40 €     | 437,40 €    |
| 08-9407           | Passatge La Pau-36   | C/ Nou de Sant Francesc, 16   | Barcelona<br><i>(Cal butlleta ajudes claveg, per accedir al CAP Gòtic, fora d'horari)</i> | 4          | 36         | 2      | 1.166,40 €   | 2.332,80 €  |
|                   |                      | Passatge La Pau, 1. Esc A     |   |            |            |        |              |             |
|                   |                      | Passatge La Pau, 1. Esc B     |   |            |            |        |              |             |
| 08-9408           | Sant Oleguer-48      | Passatge La Pau, 3            | Barcelona   | 6          | 48         | 2      | 1.652,40 €   | 3.304,80 €  |
|                   |                      | C/ Sant Oleguer, 1-3          |   |            |            |        |              |             |
|                   |                      | C/ Sant Oleguer, 5-7          |   |            |            |        |              |             |
|                   |                      | C/ Sant Oleguer, 9-11         |   |            |            |        |              |             |
|                   |                      | C/ Sant Pau, 73               |   |            |            |        |              |             |
| 08-9426           | Valldonzella-20      | C/ Sant Pau, 75               | Barcelona   | 2          | 20         | 1      | 680,40 €     | 680,40 €    |
|                   |                      | C/ Sant Pau, 77               |   |            |            |        |              |             |
|                   |                      | C/ Sant Bernat, 6             |   |            |            |        |              |             |
| 08-9451           | Gornal-96            | C/ Sant Bernat, 8             | L'Hospitalet de Llobregat<br><i>(Cal butlleta ajudes claveg, per muntar bastida pk)</i>   | 3          | 96         | 2      | 923,40 €     | 1.846,80 €  |
|                   |                      | C/ Juan de Juanes, 25-27      |   |            |            |        |              |             |
|                   |                      | C/ Juan de Juanes, 29-31      |   |            |            |        |              |             |
|                   |                      | C/ Juan de Juanes, 33-35      |   |            |            |        |              |             |

|         |                         |   |  |    |     |   |            |            |
|---------|-------------------------|---|--|----|-----|---|------------|------------|
| 08-9460 | C/ Carme                | C/ Maria Aurèlia Capmany, 1-3<br>C/ Maria Aurèlia Capmany, 5-7<br>C/ Maria Aurèlia Capmany, 9-11<br><br>C/ Maria Aurèlia Capmany, 13-15<br><br>C/ Maria Aurèlia Capmany, 2-4<br>C/ Maria Aurèlia Capmany, 6-8<br>C/ Maria Aurèlia Capmany, 10-12<br><br>C/ Maria Aurèlia Capmany, 14-16<br><br>C/ Riera Baixa, 17-19<br>C/ Riera Baixa, 21-23<br>C/ del Carme, 75-79<br>C/ del Carme, 85-87<br>C/ Hospital, 104-108<br>C/ Hospital, 110-112 | Barcelona  | 14 | 134 | 1 | 3.596,40 € | 3.596,40 € |
| 08-9462 | Armengol-Gatuelles      | C/ Metges, 2-10<br>C/ Serra Xic, 5-11   | Barcelona  | 2  | 48  | 3 | 680,40 €   | 2.041,20 € |
| 08-9467 | Via Favència II - 26    | C/ Catasús, 1 A<br>C/ Campreciós, 2-4   | Barcelona  | 2  | 26  | 1 | 680,40 €   | 680,40 €   |
| 08-9493 | Giralt Fonollar-32      | C/ Gombau, 24-28  | Barcelona  | 1  | 13  | 1 | 437,40 €   | 437,40 €   |
| 08-9494 | Giralt Fonollar-44      | C/ Arc de Sant Cristòfol, 6-8<br>C/ Jaume Giralt, 21-29<br>C/ Fonollar, 24-28   | Barcelona  | 3  | 44  | 4 | 923,40 €   | 3.693,60 € |
| 08-9499 | Sant Oleguer-55         | C/ Sant Oleguer, 2-4<br>C/ Sant Oleguer, 6-8<br>C/ Sant Oleguer, 12-14<br>C/ Sant Oleguer, 16-18  | Barcelona  | 4  | 55  | 2 | 1.166,40 € | 2.332,80 € |
| 08-9501 | Valldonzella-16         | C/ Valldonzella, 30<br>C/ Valldonzella, 32  | Barcelona  | 2  | 16  | 4 | 680,40 €   | 2.721,60 € |
| 08-9522 | Cine Cristal            | C/ Viladrosa, 86-88   | Barcelona  | 1  | 25  | 1 | 437,40 €   | 437,40 €   |
| 08-9541 | Lancaster-28            | C/ Lancàster, 2   | Barcelona  | 1  | 28  | 2 | 437,40 €   | 874,80 €   |
| 08-9557 | Aprestadora-24          | Aprestadora, 164-166 (Ocupat?)  | L'Hospitalet de Llobregat  | 1  | 24  | 2 | 437,40 €   | 874,80 €   |
| 08-9661 | Sant Eloi-32            | C/ Sant Eloi, 2-4   | Barcelona<br>(Cal contacte vigilant)   | 1  | 32  | 1 | 437,40 €   | 437,40 €   |
| 08-9669 | Via Favència            | Via Favència, 298<br>Via Favència, 304<br>Via Favència, 310   | Barcelona  | 3  | 74  | 1 | 923,40 €   | 923,40 €   |
| 08-9674 | Sant Adria-27           | C/ Sant Adrià, 33-35  | Barcelona  | 1  | 27  | 1 | 437,40 €   | 437,40 €   |
| 08-9675 | Dr. Joaquin Albarran    | C/ Ardena, 34<br>C/ Dr. Joaquin Albarran, 5<br>C/ Dr. Joaquin Albarran, 9   | Barcelona  | 3  | 48  | 2 | 923,40 €   | 1.846,80 € |
| 08-9677 | Carles Riba             | C/ Carles Riba, 17-19   | Barcelona  | 1  | 20  | 2 | 437,40 €   | 874,80 €   |
| 08-9688 | Governador              | C/ Luz Casanovas, 2<br>C/ Luz Casanovas, 4<br>C/ Luz Casanovas, 6   | Barcelona  | 3  | 30  | 1 | 923,40 €   | 923,40 €   |
| 08-9695 | C/ Alhambra             | C/ Alhambra, 22<br>C/ Alhambra, 32  | L'Hospitalet de Llobregat  | 2  | 56  | 1 | 680,40 €   | 680,40 €   |
| 08-9702 | Ramon Turró             | Ramon Turró, 244  | Barcelona<br>(Arq. PB i local Pl.Unió 21)  | 1  | 25  | 1 | 437,40 €   | 437,40 €   |
| 08-9703 | Química 4-8             | C/ Química, 4<br>C/ Química, 8  | Barcelona  | 2  | 125 | 1 | 680,40 €   | 680,40 €   |
| 08-9704 | Santa Anna              | C/ Provença, 64-68  | L'Hospitalet de Llobregat  | 1  | 36  | 1 | 437,40 €   | 437,40 €   |
| 08-9708 | Av. Catalunya / Alegria | Av. Catalunya, 98<br><br>C/ Alegria, 58   | L'Hospitalet de Llobregat<br>(Cal butlleta ajudes clav.<br><br>per accés pk tancat i interior CAP) | 2  | 112 | 1 | 680,40 €   | 680,40 €   |
| 08-9717 | C/ Vigo                 | C/ Vigo, 3-5  | L'Hospitalet de Llobregat  | 1  | 24  | 1 | 437,40 €   | 437,40 €   |
| 08-9784 | Plaça Europa            | C/ Herrero, 22  | L'Hospitalet de Llobregat  | 1  | 77  | 1 | 437,40 €   | 437,40 €   |
| 08-9787 | Sudoest del Besòs-7B    | C/ Cristòfol de Moura, 244<br>C/ Cristòfol de Moura, 246<br>C/ Cristòfol de Moura, 248  | Barcelona  | 3  | 64  | 1 | 923,40 €   | 923,40 €   |
| 08-9798 | Vallparda, ILLA 13      | Ptge. Canalejas, 3  | L'Hospitalet de Llobregat<br>(Arq. PB i bonera pati local)   | 1  | 9   | 1 | 437,40 €   | 437,40 €   |
| 08-9807 | Ciutat Judicial         | C/ Victòria Kent, 4, Esc. A<br>C/ Victòria Kent, 4, Esc. B  | L'Hospitalet de Llobregat  | 2  | 128 | 1 | 680,40 €   | 680,40 €   |
| 08-9814 | Avda. Carrilet          | Av. Carrilet, 314   | L'Hospitalet de Llobregat  | 1  | 63  | 1 | 437,40 €   | 437,40 €   |
| 08-9819 | El Polvorí 7a fase      | C/ Fortuna, 5<br>C/ Fortuna, 9  | Barcelona  | 2  | 50  | 1 | 680,40 €   | 680,40 €   |
| 08-9830 | El Polvorí UA-5-16      | C/ Xàtiva, 2  | Barcelona  | 1  | 16  | 1 | 437,40 €   | 437,40 €   |

|        |     |       |    |             |             |
|--------|-----|-------|----|-------------|-------------|
| TOTALS | 101 | 2.178 | 62 | 34.165,80 € | 54.966,60 € |
|--------|-----|-------|----|-------------|-------------|

|               |             |
|---------------|-------------|
| TOTAL ZONA B4 | 54.966,60 € |
|---------------|-------------|

## ZONA G

## O.N.

| MATRIC. | PROMOCIÓ                   | ADREÇA   | POBLACIÓ                   | ACTUACIONS |            |        | PREU         |             |
|---------|----------------------------|--|----------------------------|------------|------------|--------|--------------|-------------|
|         |                            |  |                            | ESCALES    | HABITATGES | ANUALS | PER ACTUACIÓ | TOTAL ANUAL |
| 17-9532 | La Massana-24              | Prat de la Riba, 71  | Salt                       | 1          | 24         | 1      | 437,40 €     | 437,40 €    |
| 17-9540 | Corral de la Gala-10       | C/ Solitari, 23  | Cadaquès                   | 1          | 10         | 1      | 437,40 €     | 437,40 €    |
| 17-9563 | La Proa-18                 | C/ Proa, 23  | Olot                       | 1          | 18         | 1      | 437,40 €     | 437,40 €    |
| 17-9571 | Castell Platja D'Aro-22    | Av. De les Platges, 60<br>Av. De les Platges, 62   | Castell D'Aro              | 2          | 22         | 1      | 680,40 €     | 680,40 €    |
| 17-9576 | Plaça Comamala-6           | C/ Asprer i Talrich, 6   | Sant Joan de les Abadesses | 1          | 6          | 1      | 437,40 €     | 437,40 €    |
| 17-9596 | El Cuc-15                  | C/ Joan Corominas, 5-7   | Anglès                     | 1          | 15         | 1      | 437,40 €     | 437,40 €    |
| 17-9599 | Monastir-8                 | C/ Sant Jaume, 14  | Ripoll                     | 1          | 8          | 1      | 437,40 €     | 437,40 €    |
| 17-9602 | La Guardiola-24            | C/ Josep Irla, 17  | La Bisbal de l'Empordà     | 1          | 27         | 1      | 437,40 €     | 437,40 €    |
| 17-9623 | Cal General-21             | Plaça Maria Ros i Gussinyé, 2  | Banyoles                   | 1          | 21         | 1      | 437,40 €     | 437,40 €    |
| 17-9652 | Horta de l'Hospital-48     | Plaça Joan Tutau, 2<br>Plaça Joan Tutau, 3   | Figueres                   | 2          | 48         | 2      | 680,40 €     | 1.360,80 €  |
| 17-9662 | Can Mavià Nou              | C/ De la Bruguera, 16  | Sant Gregori               | 1          | 18         | 1      | 437,40 €     | 437,40 €    |
| 17-9667 | Sector Casino              | C/ Major, 8  | Campdevanol                | 1          | 15         | 1      | 437,40 €     | 437,40 €    |
| 17-9671 | Plaça de les Filadores     | Plaça de les Filadores, 1  | Castellfolit de la Roca    | 1          | 24         | 1      | 437,40 €     | 437,40 €    |
| 17-9698 | Carrilet-C/ Fitor 54       | C/ Fitor, 30<br>C/ Fitor, 32<br>C/ Fitor, 34<br>C/ Fitor, 36<br>C/ Fitor, 38   | Palafrugell                | 5          | 56         | 1      | 1.409,40 €   | 1.409,40 €  |
| 17-9701 | Rec de Sant Agusti- 22     | C/Sant Agusti, 7   | Puigcerdà                  | 1          | 22         | 1      | 437,40 €     | 437,40 €    |
| 17-9716 | Les Esplanes               | C/ Antoni Margarits, 19<br>C/ Antoni Margarits, 21   | Llança                     | 2          | 44         | 1      | 680,40 €     | 680,40 €    |
| 17-9720 | Rec Susana                 | C/ Alexandre Deulofeu, 20<br>C/ Pere III, 93   | Figueres                   | 2          | 42         | 1      | 680,40 €     | 680,40 €    |
| 17-9721 | Fages Climent - 2a fase    | C/ Valencia, 25  | Figueres                   | 1          | 45         | 1      | 437,40 €     | 437,40 €    |
| 17-9727 | Antiga Caserna G:C.-27     | Crta. d'Olot, 22<br>Av. Cistellers, 8  | Sant Joan les Fonts        | 2          | 27         | 1      | 680,40 €     | 680,40 €    |
| 17-9732 | La Taulera                 | C/ Profesor Dr. Trueta, 22-24<br>C/ Profesor Dr. Trueta, 26-28   | Santa Cristina d'Aro       | 2          | 18         | 1      | 680,40 €     | 680,40 €    |
| 17-9734 | Fages Climent - 1a fase    | C/ Carles Fages de Climent, 4  | Figueres                   | 1          | 32         | 1      | 437,40 €     | 437,40 €    |
| 17-9761 | Mas Falgueres - Parcela 18 | C/ Ronda Nord, 78-80, Bl. 1<br>Esc.2   | Sant Feliu de Guixols      | 1          | 9          | 1      | 437,40 €     | 437,40 €    |
| 17-9762 | Mas Falgueres - Parcela 49 | C/ Sant Joan Baptista, 16<br>C/ Sant Joan Baptista, 20   | Sant Feliu de Guixols      | 2          | 18         | 1      | 680,40 €     | 680,40 €    |
| 17-9764 | Asil de Sant Jaume         | C/ Angel Planells, 1   | Blanes                     | 1          | 44         | 1      | 437,40 €     | 437,40 €    |
| 17-9765 | Sector Sudoest-2           | C/ del Teixos, 4-A<br>C/ del Teixos, 4-B   | Les Preses                 | 2          | 37         | 1      | 680,40 €     | 680,40 €    |
| 17-9768 | Sector Sudoest-1           | Av. De l'Estació, 8 Bl. 1  | Les Preses                 | 1          | 11         | 1      | 437,40 €     | 437,40 €    |
| 17-9770 | Sector B                   | C/ Francesc Moragas, 121<br>C/ Francesc Moragas, 123<br>C/ Francesc Moragas, 125<br>C/ Migjorn, 29<br>C/ Migjorn, 31 | Santa Coloma de Farners    | 5          | 66         | 1      | 1.409,40 €   | 1.409,40 €  |
| 17-9816 | C/ Orfes                   | C/ Orfes, 3  | Banyoles                   | 1          | 30         | 1      | 437,40 €     | 437,40 €    |
| TOTALS  |                            |  |                            | 44         | 757        | 29     | 16.135,20 €  | 16.815,60 € |

## ZONA G

## O.V.

| MATRIC.  | PROMOCIÓ     | ADREÇA   | POBLACIÓ | ACTUACIONS |            |        | PREU         |             |
|----------|--------------|--|----------|------------|------------|--------|--------------|-------------|
|          |              |  |          | ESCALES    | HABITATGES | ANUALS | PER ACTUACIÓ | TOTAL ANUAL |
| 17-12109 | Salt (SAREB) | C/ Doctor Castany, 91-93 Esc.A<br>C/ Doctor Castany, 91-93 Esc.B | Salt     | 2          | 30         | 2      | 638,40 €     | 1.276,80 €  |
| TOTALS   |              |  |          | 2          | 30         | 2      | 638,40 €     | 1.276,80 €  |

**TOTAL ZONA G 18.092,40 €**

## ZONA LL

## O.N.

| MATRIC. | PROMOCIÓ               | ADREÇA   | POBLACIÓ          | ACTUACIONS |            |        | PREU         |             |
|---------|------------------------|--|-------------------|------------|------------|--------|--------------|-------------|
|         |                        |  |                   | ESCALES    | HABITATGES | ANUALS | PER ACTUACIÓ | TOTAL ANUAL |
| 25-8886 | 1 d'Octubre            | C/ E, 1 Bl.1-4, Esc.1<br>C/ E, 3 Bl.1-4, Esc.4<br>C/ E, 2 Bl.1-4, Esc.2<br>C/ E, 4 Bl.1-4, Esc.3 | La Pobla de Segur | 4          | 48         | 1      | 1.166,40 €   | 1.166,40 €  |
| 25-9364 | Vielha-20              | C/ Sarraera, 5   | Vielha            | 1          | 10         | 1      | 437,40 €     | 437,40 €    |
| 25-9368 | Tàrrega-48             | C/ Via Lacetania, 8<br>C/ Via Lacetania, 10  | Tàrrega           | 2          | 32         | 1      | 680,40 €     | 680,40 €    |
| 25-9389 | Sant Salvador-20       | Pl. Sant Salvador, 15<br>Pl. Sant Salvador, 18   | Balaguer          | 2          | 20         | 1      | 680,40 €     | 680,40 €    |
| 25-9439 | La Pobla de Segur-34   | Av. de la Estació, 62<br>C/ Dels Països Catalans, 15<br>C/ Dels Països Catalans, 17              | La Pobla de Segur | 3          | 34         | 1      | 923,40 €     | 923,40 €    |
| 25-9443 | Pati Miqueló-21        | C/ Lluís Besa, 17<br>C/ Obradors, 2  | Lleida            | 2          | 21         | 1      | 680,40 €     | 680,40 €    |
| 25-9496 | El Roser-27            | Pl. Fanalets de Sant Jaume, 1<br>Pl. Fanalets de Sant Jaume, 4<br>C/ Caldereries, 15             | Lleida            | 3          | 27         | 1      | 923,40 €     | 923,40 €    |
| 25-9534 | Travessia de la Cendra | C/ Colomina, 5   | Tàrrega           | 1          | 5          | 1      | 437,40 €     | 437,40 €    |
| 25-9565 | Barranc del Joncar     | C/ Alcalde Josep Rosell, 8<br>C/ Alcalde Josep Rosell, 10  | Tremp             | 2          | 18         | 1      | 680,40 €     | 680,40 €    |
| 25-9578 | Plaça del Carme        | Pl. del Carme, 1   | La Seu d'Urgell   | 1          | 7          | 1      | 437,40 €     | 437,40 €    |
| 25-9579 | Castellciutat          | C/ Estudis de Castellciutat, 3   | La Seu d'Urgell   | 1          | 6          | 1      | 437,40 €     | 437,40 €    |
| 25-9580 | Capdevila - La Palma   | C/ Palma, 4  | La Seu d'Urgell   | 1          | 6          | 1      | 437,40 €     | 437,40 €    |
| 25-9584 | Alsamora-23            | C/ Alsamora, 6   | Lleida            | 1          | 23         | 1      | 437,40 €     | 437,40 €    |

|         |                              |  |                      |   |    |   |          |          |
|---------|------------------------------|--|----------------------|---|----|---|----------|----------|
| 25-9592 | C/ Major                     | C/ Major, 12 Escala A<br>C/ Major, 12 Escala B             | Cervera              | 2 | 24 | 1 | 680,40 € | 680,40 € |
| 25-9601 | Eth Solan-20                 | Av. Maladeta, 17   | Vielha               | 1 | 20 | 1 | 437,40 € | 437,40 € |
| 25-9609 | La Coma del Forn             | C/ La Vall, 9  | Bellpuig             | 1 | 15 | 1 | 437,40 € | 437,40 € |
| 25-9659 | Sector Balafia               | Plaça Països Catalans, 2<br>Plaça Països Catalans, 6       | Lleida               | 2 | 61 | 1 | 680,40 € | 680,40 € |
| 25-9694 | Pardinyes - II               | C/ Vicent Ximenes, 5                                       | Lleida               | 1 | 44 | 1 | 437,40 € | 437,40 € |
| 25-9710 | C/ Merlí                     | C/ Merlí, 13   | Alguaire             | 1 | 14 | 1 | 437,40 € | 437,40 € |
| 25-9760 | Mariola - Gardeny            | C/ Onze de Setembre, 121<br>C/ Onze de Setembre, 123       | Lleida               | 2 | 52 | 1 | 680,40 € | 680,40 € |
| 25-9780 | Reguereta                    | C/ La Reguereta, 9-11                                      | Balaguer             | 1 | 22 | 1 | 437,40 € | 437,40 € |
| 25-9785 | Antiga Caserna Guàrdia Civil | Camí Vell de Miralcamp, 3 A<br>Camí Vell de Miralcamp, 3 B | Mollerusa            | 2 | 44 | 1 | 680,40 € | 680,40 € |
| 25-9796 | La Plana de Mont-Ròs         | C/ La Murriera, 4 A<br>C/ La Murriera, 4 B                 | La Torre de Capdella | 2 | 18 | 1 | 680,40 € | 680,40 € |

|        |    |     |    |             |             |
|--------|----|-----|----|-------------|-------------|
| TOTALS | 39 | 571 | 23 | 13.948,20 € | 13.948,20 € |
|--------|----|-----|----|-------------|-------------|

**TOTAL ZONA LL 13.948,20 €**

## ZONA T

## O.N.

| MATRIC. | PROMOCIÓ               | ADREÇA   | POBLACIÓ               | ACTUACIONS |            |        | PREU         |             |
|---------|------------------------|--|------------------------|------------|------------|--------|--------------|-------------|
|         |                        |  |                        | ESCALES    | HABITATGES | ANUALS | PER ACTUACIÓ | TOTAL ANUAL |
| 43-9347 | Valls-18               | C/ de la Zeta, 1<br>C/ de la Zeta, 2   | Valls                  | 2          | 12         | 1      | 680,40 €     | 680,40 €    |
| 43-9530 | Valparaiso-48          | C/ Montserrat Roig, 7  | Cunit                  | 1          | 16         | 1      | 437,40 €     | 437,40 €    |
| 43-9597 | Sector-I               | C/ Gabriel Ferrerter, 3<br>C/ Gabriel Ferrerter, 4                             | Cambrils               | 2          | 17         | 1      | 680,40 €     | 680,40 €    |
| 43-9635 | El Pèlag               | C/ Narcís Monturiol, 28  | El Vendrell            | 1          | 33         | 1      | 437,40 €     | 437,40 €    |
| 43-9653 | Remolins               | Av. Remolins, 34-36  | Tortosa                | 1          | 17         | 1      | 437,40 €     | 437,40 €    |
| 43-9658 | LA Fassina             | C/ Boga, 4   | Altafulla              | 1          | 18         | 2      | 437,40 €     | 874,80 €    |
| 43-9660 | Valentí Almirall       | Av. de la Generalitat, 20 Bl. 1 Esc. A<br>C/ Jacint Verdaguer, 25 Bl. 1 Esc. B | Vila-Seca              | 2          | 30         | 1      | 680,40 €     | 680,40 €    |
| 43-9664 | Sol de l'Horta         | C/ Regne de Valencia, 4-10   | Montblanc              | 1          | 24         | 1      | 437,40 €     | 437,40 €    |
| 43-9673 | Cristòfol Colom        | C/ Cristòfol Colom, 22   | Cambrils               | 1          | 20         | 1      | 437,40 €     | 437,40 €    |
| 43-9696 | Hort d'en Pau- 1a fase | C/ Viñet, 1  | Altafulla              | 1          | 24         | 1      | 437,40 €     | 437,40 €    |
| 43-9736 | Pla de la Ventonella   | Av. de les Valls, 19   | Flix                   | 1          | 15         | 1      | 437,40 €     | 437,40 €    |
| 43-9738 | Santa Barbara-35       | C/ Ermengol d'Aspa, 3<br>C/ Ermengol d'Aspa, 5<br>C/ Ermengol d'Aspa, 7        | Amposta                | 3          | 35         | 1      | 923,40 €     | 923,40 €    |
| 43-9763 | Carrer del Portal      | C/ del Portal, 19, Esc. A<br>C/ del Portal, 19, Esc. B                         | La Torre de l'Espanyol | 2          | 16         | 1      | 680,40 €     | 680,40 €    |

|        |    |     |    |            |            |
|--------|----|-----|----|------------|------------|
| TOTALS | 19 | 277 | 14 | 7.144,20 € | 7.581,60 € |
|--------|----|-----|----|------------|------------|

## ZONA T

## O.V.

| MATRIC. | PROMOCIÓ               | ADREÇA   | POBLACIÓ  | ACTUACIONS |            |        | PREU         |             |
|---------|------------------------|--|-----------|------------|------------|--------|--------------|-------------|
|         |                        |  |           | ESCALES    | HABITATGES | ANUALS | PER ACTUACIÓ | TOTAL ANUAL |
| 43-804  | Sant Magí i Sta. Tecla | C/ Riu Brugent, 2<br>C/ Riu Brugent, 3<br>C/ Riu Brugent, 4<br>C/ Riu Brugent, 5<br>C/ Riu Brugent, 6<br>C/ Riu Brugent, 7<br>C/ Riu Brugent, 8<br>C/ Riu Brugent, 9<br>C/ Riu Brugent, 10<br>C/ Riu Brugent, 11<br>C/ Riu Brugent, 12<br>C/ Riu Brugent, 16<br>C/ Riu Brugent, 18<br>C/ Riu Brugent, 19   | Tarragona | 19         | 260        | 2      | 4.811,40 €   | 9.622,80 €  |
| 43-806  | Sant Josep Obrer       | C/ Mas Pellicer, Bl.31<br>C/ Mas Pellicer, Bl.32<br>C/ Mas Pellicer, Bl.33<br>C/ Mas Pellicer, Bl.34<br>C/ Mas Pellicer, Bl.40<br>C/ Mas Pellicer, Bl.45<br>C/ Mas Pellicer, Bl.46<br>C/ Mas Pellicer, Bl.48<br>C/ Mas Pellicer, Bl.49<br>C/ Mas Pellicer, Bl.51<br>C/ Mas Pellicer, Bl.53<br>C/ Mas Pellicer, Bl.54<br>C/ Mas Pellicer, Bl.56<br>C/ Mas Pellicer, Bl.57<br>C/ Mas Pellicer, Bl.58<br>C/ Mas Pellicer, Bl.59 | Reus      | 16         | 160        | 2      | 4.082,40 €   | 8.164,80 €  |
| 43-807  | Francolí               | C/ Riu Llobregat, Bl.4, Esc. 11<br>C/ Riu Llobregat, Bl.4, Esc. 15<br>C/ Riu Llobregat, Bl.6, Esc. 1<br>C/ Riu Llobregat, Bl.6, Esc. 2<br>C/ Riu Llobregat, Bl.6, Esc. 8   | Tarragona | 5          | 78         | 1      | 1.409,40 €   | 1.409,40 €  |
| 43-808  | Gaià                   | C/ Riu Llobregat, Bl.2, Esc.2<br>C/ Riu Llobregat, Bl.2, Esc.5<br>C/ Riu Llobregat, Bl.2, Esc.6<br>C/ Riu Llobregat, Bl.2, Esc.8   | Tarragona | 4          | 60         | 1      | 1.166,40 €   | 1.166,40 €  |

|        |    |     |   |             |             |
|--------|----|-----|---|-------------|-------------|
| TOTALS | 44 | 558 | 6 | 11.469,60 € | 20.363,40 € |
|--------|----|-----|---|-------------|-------------|

**TOTAL ZONA T 27.945,00 €**



MANTENIMENT CORRECTIU XARXA CLAVEGUERAM 2026

Preus unitaris correctiu. Instal·lacions de clavegueram

| UT | CONCEPTE   | PREU LICITACIÓ |
|----|--|----------------|
| H  | Neteja hidrodinàmica mitjançant equip mixt aspirador-impulsor, muntat sobre camió petit de 2 eixos amb una alçada màxima de 2,20m.i les següents característiques mínimes: Bomba de pressió de 100 bars amb cabal de 70 l/min., depressor de buit de 360 m³/h., cisterna de llots d'1 m³ de capacitat, incloent conductor-cap d'equip i un peó especialista. | 159,00 €       |
| H  | Neteja hidrodinàmica mitjançant equip mixt aspirador-impulsor, muntat sobre camió de 2 eixos amb les següents característiques mínimes: Bomba de pressió de 140 bars amb cabal de 200 l/min., depressor de buit de 600 m³/h., cisterna de llots de 3 m³ de capacitat, incloent conductor-cap d'equip i un peó especialista.                                  | 162,00 €       |
| H  | Neteja hidrodinàmica mitjançant equip mixt aspirador-impulsor, muntat sobre camió de 3 eixos amb les següents característiques mínimes: Bomba de pressió de 200 bars amb cabal de 200 l/min., depressor de buit de 1.200 m³/h, cisterna de llots de 7,5m³ de capacitat, incloent conductor-cap d'equip i un peó especialista.                                | 166,00 €       |
| H  | Localitzador de xarxes mitjançant sonda d'ultrasò o qualsevol altre sistema, incloent cap d'equip i manobre especialista.  | 110,00 €       |
| H  | Talladora d'arrels autòctona o connectable a mànega de camió de neteja.  | 30,00 €        |
| H  | Inspecció de col·lectors mitjançant equip robotitzat de TV en circuit tancat amb vídeo a color amb perfilador làser, inclòs confecció d'informe tècnic per escrit, vídeo i DVD amb la filmació i documentació escrita en PDF.  | 184,00 €       |
| H  | Equip robotitzat fresador horitzontal o vertical per a baixants de petit diàmetre, amb motor pneumàtic, incloent cap d'equip i manobre especialista.   | 265,00 €       |
| H  | Obturador pneumàtic de conductes per a diàmetres compresos entre 110 i 400 mm.   | 45,00 €        |
| UT | Mini-contenidors   | 120,00 €       |
| UT | Subministrament i col·locació de taps de registre, amb peces específiques, a la xarxa horitzontal penjada en tubs de PVC de diàmetre comprès entre 110 i 160 mm.   | 105,00 €       |
| H  | Desplaçament d'equip mixt aspirador-impulsor, muntat sobre camió petit de 2 eixos amb una alçada màxima de 2,20m.i les següents característiques mínimes: Bomba de pressió de 100 bars amb cabal de 70 l/min., depressor de buit de 360 m³/h., cisterna de llots d'1 m³ de capacitat, incloent conductor-cap d'equip i un peó especialista.                  | 159,00 €       |
| H  | Desplaçament equip mixt aspirador-impulsor, muntat sobre camió de 2 eixos amb les següents característiques mínimes: Bomba de pressió de 140 bars amb cabal de 200 l/min., depressor de buit de 600 m³/h., cisterna de llots de 3 m³ de capacitat, incloent conductor-cap d'equip i un peó especialista.   | 162,00 €       |
| H  | Desplaçament d'equip mixt aspirador-impulsor, muntat sobre camió de 3 eixos amb les següents característiques mínimes: Bomba de pressió de 200 bars amb cabal de 200 l/min., depressor de buit de 1.200 m³/h, cisterna de llots de 7,5m³ de capacitat, incloent conductor-cap d'equip i un peó especialista.   | 166,00 €       |
| H  | Desplaçament d'equip robotitzat de TV en circuit tancat amb vídeo a color amb perfilador làser, inclòs confecció d'informe tècnic per escrit, vídeo i DVD amb la filmació i documentació escrita en PDF.   | 184,00 €       |



| LOT 1 (zona B1)                      |  | Actuacions previstes          | Imports amb IVA       |
|--------------------------------------|--|-------------------------------|-----------------------|
| ADEQUACIO HABITATGES                 | B1 NO FACTURABLE                       | NO FACTURABLE BUIT            | 40 693.017,14 €       |
|                                      |  | NO FACTURABLE OCUPAT          | 40 243.020,76 €       |
|                                      |  | NO FACTURABLE BUTLLETINS      | 10 3.388,13 €         |
|                                      |  | NO FACTURABLE POST VENDA      | 40 38.794,56 €        |
|                                      |  | <b>TOTAL B1 NO FACTURABLE</b> | <b>130</b>            |
|                                      | B1 FACTURABLE                          | FACTURABLE BUIT               | 5 86.627,14 €         |
|                                      |  | FACTURABLE OCUPAT             | 5 30.377,60 €         |
|                                      |  | FACTURABLE BUTLLETINS         | 3 1.016,44 €          |
|                                      |  | FACTURABLE POST VENDA         | 5 1.062,20 €          |
|                                      |  | <b>TOTAL B1 FACTURABLE</b>    | <b>18</b>             |
|                                      | B1 TANTEIG                             | TANTEIG BUIT                  | 120 2.079.051,42 €    |
|                                      |  | TANTEIG OCUPAT                | 60 364.531,14 €       |
|                                      |  | TANTEIG BUTLLETINS            | 10 3.388,13 €         |
|                                      |  | TANTEIG POST VENDA            | 250 97.626,38 €       |
|                                      |  | <b>TOTAL B1 TANTEIG</b>       | <b>440</b>            |
|                                      | B1 INCASOL                             | INCASOL BUIT                  | 60 597.961,59 €       |
|                                      |  | INCASOL OCUPAT                | 30 182.265,57 €       |
|                                      |  | INCASOL BUTLLETINS            | 10 3.388,13 €         |
|                                      |  | INCASOL POST VENDA            | 120 43.541,76 €       |
|                                      |  | <b>TOTAL B1 INCASOL</b>       | <b>220</b>            |
| <b>B1</b>                            | <b>INTESTATS</b>                       | <b>25.000,00 €</b>            |                       |
| <b>TOTAL B1</b>                      | <b>ADEQUACIÓ HABITATGES</b>            | <b>808</b>                    | <b>4.494.058,08 €</b> |
| MANTENIMENT                          | B1 MANT                                | MANT AHC                      | 1.136 728.222,00 €    |
|                                      |  | MANT INCASOL                  | 631 309.545,00 €      |
|                                      | <b>TOTAL B1 MANTENIMENT HABITATGES</b> | <b>1.767</b>                  | <b>1.037.767,00 €</b> |
|                                      | B1 CORR                                | CORR AHC                      | 28 25.438,40 €        |
|                                      |  | CORR INCASOL                  | 120 158.936,34 €      |
|                                      | <b>TOTAL B1 CORRECTIU HABITATGES</b>   | <b>148</b>                    | <b>184.374,74 €</b>   |
|                                      | B1 PREV                                | PREV AHC                      | 74 15.478,94 €        |
| PREV INCASOL                         |  | 383 71.229,24 €               |                       |
| <b>TOTAL B1 PREVENTIU HABITATGES</b> | <b>457</b>                             | <b>86.708,18 €</b>            |                       |
| <b>TOTAL LOT 1 (zona B1)</b>         |  |                               | <b>5.802.908,00 €</b> |



| LOT 2 (zona B2)              |                                     |                               |                       |                       |
|------------------------------|-------------------------------------|-------------------------------|-----------------------|-----------------------|
| ADEQUACIO HABITATGES         | B2 NO FACTURABLE                    | NO FACTURABLE BUIT            | 40                    | 693.017,14 €          |
|                              |                                     | NO FACTURABLE OCUPAT          | 20                    | 121.510,38 €          |
|                              |                                     | NO FACTURABLE BUTLLETINS      | 10                    | 3.388,13 €            |
|                              |                                     | NO FACTURABLE POST VENDA      | 40                    | 38.794,56 €           |
|                              |                                     | <b>TOTAL B2</b>               | <b>NO FACTURABLE</b>  | <b>110</b>            |
|                              | B2 FACTURABLE                       | FACTURABLE BUIT               | 10                    | 173.254,29 €          |
|                              |                                     | FACTURABLE OCUPAT             | 10                    | 60.755,19 €           |
|                              |                                     | FACTURABLE BUTLLETINS         | 2                     | 677,63 €              |
|                              |                                     | FACTURABLE POST VENDA         | 20                    | 4.248,78 €            |
|                              |                                     | <b>TOTAL B2</b>               | <b>FACTURABLE</b>     | <b>42</b>             |
|                              | B2 TANTEIG (Menys St Pere de Ribes) | TANTEIG BUIT                  | 70                    | 1.212.780,00 €        |
|                              |                                     | TANTEIG OCUPAT                | 40                    | 243.020,76 €          |
|                              |                                     | TANTEIG BUTLLETINS            | 10                    | 3.388,13 €            |
|                              |                                     | TANTEIG POST VENDA            | 200                   | 78.101,10 €           |
|                              |                                     | <b>TOTAL B2</b>               | <b>TANTEIG</b>        | <b>320</b>            |
|                              | B2 INCASOL                          | INCASOL BUIT                  | 110                   | 1.096.262,92 €        |
|                              |                                     | INCASOL OCUPAT                | 60                    | 364.531,14 €          |
|                              |                                     | INCASOL BUTLLETINS            | 10                    | 3.388,13 €            |
|                              |                                     | INCASOL POST VENDA            | 300                   | 108.854,40 €          |
|                              |                                     | <b>TOTAL B2</b>               | <b>INCASOL</b>        | <b>480</b>            |
| <b>B2</b>                    | <b>INTESTATS</b>                    |                               | <b>25.000,00 €</b>    |                       |
| <b>TOTAL B2</b>              | <b>ADEQUACIÓ HABITATGES</b>         | <b>952</b>                    | <b>4.230.972,67 €</b> |                       |
| MANTENIMENT                  | B2 MANT                             | MANT AHC                      | 581                   | 273.426,00 €          |
|                              |                                     | MANT INCASÒL                  | 1.620                 | 952.993,00 €          |
|                              | <b>TOTAL B2</b>                     | <b>MANTENIMENT HABITATGES</b> | <b>2.201</b>          | <b>1.226.419,00 €</b> |
|                              | B2 CORR                             | CORR AHC                      | 14                    | 18.150,00 €           |
|                              |                                     | CORR INCASÒL                  | 172                   | 332.939,34 €          |
|                              | <b>TOTAL B2</b>                     | <b>CORRECTIU HABITATGES</b>   | <b>186</b>            | <b>351.089,34 €</b>   |
|                              | B2 PREV                             | PREV AHC                      | 12                    | 2.518,71 €            |
| PREV INCASÒL                 |                                     | 989                           | 197.526,51 €          |                       |
| <b>TOTAL B2</b>              | <b>PREVENTIU HABITATGES</b>         | <b>1.001</b>                  | <b>200.045,22 €</b>   |                       |
| <b>TOTAL LOT 2 (zona B2)</b> |                                     |                               |                       | <b>6.008.526,23 €</b> |

| LOT 3 (zona B3)                      |   | Actuacions previstes                   | Imports amb IVA             |
|--------------------------------------|---|--|-----------------------------|
| ADEQUACIO HABITATGES                 | B3 NO FACTURABLE                        | NO FACTURABLE BUIT                     | 15 259.881,43 €             |
|                                      |   | NO FACTURABLE OCUPAT                   | 15 91.132,79 €              |
|                                      |   | NO FACTURABLE BUTLLETINS               | 2 677,63 €                  |
|                                      |   | NO FACTURABLE POST VENDA               | 50 48.493,20 €              |
|                                      |   | <b>TOTAL B3 NO FACTURABLE</b>          | <b>82 400.185,04 €</b>      |
|                                      | B3 FACTURABLE                           | FACTURABLE BUIT                        | 5 86.627,14 €               |
|                                      |   | FACTURABLE OCUPAT                      | 20 121.510,38 €             |
|                                      |   | FACTURABLE BUTLLETINS                  | 4 1.355,25 €                |
|                                      |   | FACTURABLE POST VENDA                  | 10 2.124,40 €               |
|                                      |   | <b>TOTAL B3 FACTURABLE</b>             | <b>39 211.617,17 €</b>      |
|                                      | B3 TANTEIG (excepte Sant Pere de Ribes) | TANTEIG BUIT                           | 80 1.386.034,28 €           |
|                                      |   | TANTEIG OCUPAT                         | 30 182.265,57 €             |
|                                      |   | TANTEIG BUTLLETINS                     | 10 3.388,13 €               |
|                                      |   | TANTEIG POST VENDA                     | 320 124.961,76 €            |
|                                      |   | <b>TOTAL B3 TANTEIG</b>                | <b>440 1.696.649,74 €</b>   |
|                                      | B3 INCASOL                              | INCASOL BUIT                           | 75 747.451,99 €             |
|                                      |   | INCASOL OCUPAT                         | 30 182.265,57 €             |
|                                      |   | INCASOL BUTLLETINS                     | 5 1.694,07 €                |
|                                      |   | INCASOL POST VENDA                     | 180 65.312,64 €             |
|                                      |   | <b>TOTAL B3 INCASOL</b>                | <b>290 996.724,26 €</b>     |
| B4 LA MINA                           | LA MINA BUIT                            | 2 19.932,05 €                          |                             |
|                                      | LA MINA OCUPAT                          | 2 12.151,04 €                          |                             |
|                                      | LA MINA BUTLLETINS                      | 1 338,81 €                             |                             |
|                                      | LA MINA POST VENDA                      | 5 1.814,24 €                           |                             |
|                                      | <b>TOTAL B4 LA MINA</b>                 | <b>10 34.236,14 €</b>                  |                             |
| <b>B3 INTESTATS</b>                  |   | <b>25.000,00 €</b>                     |                             |
| <b>TOTAL B3 ADEQUACIÓ HABITATGES</b> | <b>851</b>                              | <b>3.364.412,35 €</b>                  |                             |
| MANTENIMENT                          | B3 MANT                                 | MANT AHC                               | 780 524.449,29 €            |
|                                      |   | MANT INCASÒL                           | 1.074 616.921,57 €          |
|                                      |   | MANT CLM                               | 298 200.366,52 €            |
|                                      |   | <b>TOTAL B3 MANTENIMENT HABITATGES</b> | <b>2.152 1.341.737,38 €</b> |
|                                      | B3 CORR                                 | CORR AHC                               | 5 4.840,00 €                |
|                                      |   | CORR INCASÒL                           | 114 170.965,47 €            |
|                                      |   | CORR CLM                               | 14 38.426,67 €              |
|                                      |   | <b>TOTAL B3 CORRECTIU HABITATGES</b>   | <b>133 214.232,14 €</b>     |
|                                      | B3 PREV                                 | PREV AHC                               | 21 - €                      |
|                                      |   | PREV INCASÒL                           | 460 90.472,40 €             |
|                                      |   | PREV CLM                               | 127 22.969,13 €             |
|                                      |   | <b>TOTAL B3 PREVENTIU HABITATGES</b>   | <b>608 113.441,53 €</b>     |
| <b>TOTAL LOT 3 (zona B3)</b>         |   | <b>5.033.823,40 €</b>                  |                             |



| LOT 4 (zona B4)                      |  | Actuacions previstes          | Imports amb IVA       |
|--------------------------------------|--|-------------------------------|-----------------------|
| ADEQUACIO HABITATGES                 | B4 NO FACTURABLE                       | NO FACTURABLE BUIT            | 20 346.508,57 €       |
|                                      |  | NO FACTURABLE OCUPAT          | 20 121.510,38 €       |
|                                      |  | NO FACTURABLE BUTLLETINS      | 10 3.388,13 €         |
|                                      |  | NO FACTURABLE POST VENDA      | 80 77.589,12 €        |
|                                      |  | <b>TOTAL B4 NO FACTURABLE</b> | <b>130</b>            |
|                                      | B4 FACTURABLE                          | FACTURABLE BUIT               | 5 86.627,14 €         |
|                                      |  | FACTURABLE OCUPAT             | 5 30.377,60 €         |
|                                      |  | FACTURABLE BUTLLETINS         | 2 677,63 €            |
|                                      |  | FACTURABLE POST VENDA         | 5 1.062,20 €          |
|                                      |  | <b>TOTAL B4 FACTURABLE</b>    | <b>17</b>             |
|                                      | B4 TANTEIG                             | TANTEIG BUIT                  | 90 1.559.288,57 €     |
|                                      |  | TANTEIG OCUPAT                | 35 212.643,17 €       |
|                                      |  | TANTEIG BUTLLETINS            | 10 3.388,13 €         |
|                                      |  | TANTEIG POST VENDA            | 230 89.816,27 €       |
|                                      |  | <b>TOTAL B4 TANTEIG</b>       | <b>365</b>            |
|                                      | B4 INCASOL                             | INCASOL BUIT                  | 95 946.772,52 €       |
|                                      |  | INCASOL OCUPAT                | 45 273.398,36 €       |
|                                      |  | INCASOL BUTLLETINS            | 10 3.388,13 €         |
|                                      |  | INCASOL POST VENDA            | 250 90.712,00 €       |
|                                      |  | <b>TOTAL B4 INCASOL</b>       | <b>400</b>            |
| <b>B4 INTESTATS</b>                  |  | <b>25.000,00 €</b>            |                       |
| <b>TOTAL B4 ADEQUACIÓ HABITATGES</b> | <b>912</b>                             | <b>3.872.147,89 €</b>         |                       |
| MANTENIMENT                          | B4 MANT                                | MANT AHC                      | 452 228.040,33 €      |
|                                      |  | MANT INCASÒL                  | 1.802 889.537,68 €    |
|                                      |  | MANT CLH                      | 1 2.152,46 €          |
|                                      | <b>TOTAL B4 MANTENIMENT HABITATGES</b> | <b>2.255</b>                  | <b>1.119.730,47 €</b> |
|                                      | B4 CORR                                | CORR AHC                      | 3 4.840,00 €          |
|                                      |  | CORR INCASÒL                  | 67 161.831,56 €       |
|                                      | <b>TOTAL B4 CORRECTIU HABITATGES</b>   | <b>70</b>                     | <b>166.671,56 €</b>   |
|                                      | B4 PREV                                | PREV AHC                      | 0                     |
|                                      |  | PREV INCASÒL                  | 588 120.357,02 €      |
|                                      | <b>TOTAL B4 PREVENTIU HABITATGES</b>   | <b>588</b>                    | <b>120.357,02 €</b>   |
| <b>TOTAL LOT 4 (zona B4)</b>         |  |                               | <b>5.278.906,94 €</b> |



| LOT 5 (zona G)                      |                                       | Actuacions previstes         | Imports amb IVA           |
|-------------------------------------|---------------------------------------|------------------------------|---------------------------|
| ADEQUACIO HABITATGES                | G NO FACTURABLE                       | NO FACTURABLE BUIT           | 20 346.508,57 €           |
|                                     |                                       | NO FACTURABLE OCUPAT         | 20 121.510,38 €           |
|                                     |                                       | NO FACTURABLE BUTLLETINS     | 2 677,63 €                |
|                                     |                                       | NO FACTURABLE POST VENDA     | 40 38.794,56 €            |
|                                     |                                       | <b>TOTAL G NO FACTURABLE</b> | <b>82 507.491,14 €</b>    |
|                                     | G FACTURABLE                          | FACTURABLE BUIT              | 5 86.627,14 €             |
|                                     |                                       | FACTURABLE OCUPAT            | 5 30.377,60 €             |
|                                     |                                       | FACTURABLE BUTLLETINS        | 2 677,63 €                |
|                                     |                                       | FACTURABLE POST VENDA        | 5 1.062,20 €              |
|                                     |                                       | <b>TOTAL G FACTURABLE</b>    | <b>17 118.744,57 €</b>    |
|                                     | G TANTEIG                             | TANTEIG BUIT                 | 110 1.905.797,14 €        |
|                                     |                                       | TANTEIG OCUPAT               | 60 364.531,14 €           |
|                                     |                                       | TANTEIG BUTLLETINS           | 2 677,63 €                |
|                                     |                                       | TANTEIG POST VENDA           | 400 156.202,20 €          |
|                                     |                                       | <b>TOTAL G TANTEIG</b>       | <b>572 2.427.208,10 €</b> |
|                                     | G INCASOL                             | INCASOL BUIT                 | 40 398.641,06 €           |
|                                     |                                       | INCASOL OCUPAT               | 20 121.510,38 €           |
|                                     |                                       | INCASOL BUTLLETINS           | 8 2.710,50 €              |
|                                     |                                       | INCASOL POST VENDA           | 140 50.798,72 €           |
|                                     |                                       | <b>TOTAL G INCASOL</b>       | <b>208 573.660,66 €</b>   |
| <b>G INTESTATS</b>                  | <b>25.000,00 €</b>                    |                              |                           |
| <b>TOTAL G ADEQUACIÓ HABITATGES</b> | <b>879 3.652.104,47 €</b>             |                              |                           |
| MANTENIMENT                         | G MANT                                | MANT AHC                     | 787 270.728,00 €          |
|                                     |                                       | MANT INCASOL                 | 966 501.718,00 €          |
|                                     | <b>TOTAL G MANTENIMENT HABITATGES</b> | <b>1.753 772.446,00 €</b>    |                           |
|                                     | G CORR                                | CORR AHC                     | 4 20.207,00 €             |
|                                     |                                       | CORR INCASOL                 | 42 137.604,83 €           |
|                                     | <b>TOTAL G CORRECTIU HABITATGES</b>   | <b>46 157.811,83 €</b>       |                           |
|                                     | G PREV                                | PREV AHC                     | 6 2.087,96 €              |
| PREV INCASOL                        |                                       | 181 36.690,71 €              |                           |
| <b>TOTAL G PREVENTIU HABITATGES</b> | <b>187 38.778,67 €</b>                |                              |                           |
| <b>TOTAL LOT 5 (zona G)</b>         |                                       |                              | <b>4.621.140,97 €</b>     |



| LOT 6 (zona LL)                      |  | Actuacions previstes         | Imports amb IVA       |
|--------------------------------------|--|------------------------------|-----------------------|
| ADEQUACIO HABITATGES                 | LL NO FACTURABLE                       | NO FACTURABLE BUIT           | 30 519.762,86 €       |
|                                      |  | NO FACTURABLE OCUPAT         | 10 60.755,19 €        |
|                                      |  | NO FACTURABLE BUTLLETINS     | 5 1.694,07 €          |
|                                      |  | NO FACTURABLE POST VENDA     | 30 29.095,92 €        |
|                                      |  | <b>TOTAL L NO FACTURABLE</b> | <b>75</b>             |
|                                      | LL FACTURABLE                          | FACTURABLE BUIT              | 3 51.976,28 €         |
|                                      |  | FACTURABLE OCUPAT            | 3 18.226,56 €         |
|                                      |  | FACTURABLE BUTLLETINS        | 2 677,63 €            |
|                                      |  | FACTURABLE POST VENDA        | 2 424,88 €            |
|                                      |  | <b>TOTAL LL1 FACTURABLE</b>  | <b>10</b>             |
|                                      | LL TANTEIG                             | TANTEIG BUIT                 | 80 1.386.034,28 €     |
|                                      |  | TANTEIG OCUPAT               | 40 243.020,76 €       |
|                                      |  | TANTEIG BUTLLETINS           | 2 677,63 €            |
|                                      |  | TANTEIG POST VENDA           | 50 19.525,28 €        |
|                                      |  | <b>TOTAL LL1 TANTEIG</b>     | <b>172</b>            |
|                                      | LL INCASOL                             | INCASOL BUIT                 | 50 498.301,33 €       |
|                                      |  | INCASOL OCUPAT               | 15 91.132,79 €        |
|                                      |  | INCASOL BUTLLETINS           | 3 1.016,44 €          |
|                                      |  | INCASOL POST VENDA           | 70 25.399,36 €        |
|                                      |  | <b>TOTAL LL INCASOL</b>      | <b>138</b>            |
| <b>LL INTESTATS</b>                  |  | <b>25.000,00 €</b>           |                       |
| <b>TOTAL LL ADEQUACIÓ HABITATGES</b> | <b>395</b>                             | <b>2.972.721,23 €</b>        |                       |
| MANTENIMENT                          | LL MANT                                | MANT AHC                     | 873 572.165,90 €      |
|                                      |  | MANT INCASOL                 | 1.147 796.074,62 €    |
|                                      | <b>TOTAL LL MANTENIMENT HABITATGES</b> | <b>2.020</b>                 | <b>1.368.240,52 €</b> |
|                                      | LL CORR                                | CORR AHC                     | 40 19.360,00 €        |
|                                      |  | CORR INCASOL                 | 40 71.183,09 €        |
|                                      | <b>TOTAL LL CORRECTIU HABITATGES</b>   | <b>80</b>                    | <b>90.543,09 €</b>    |
|                                      | LL PREV                                | PREV AHC                     | 0                     |
| PREV INCASOL                         |  | 85 23.832,74 €               |                       |
| <b>TOTAL LL PREVENTIU HABITATGES</b> | <b>85</b>                              | <b>23.832,74 €</b>           |                       |
| <b>TOTAL LOT 6 (Zona LL)</b>         |  |                              | <b>4.455.337,58 €</b> |



| LOT T (zona T)              |                             |                               |                       |                       |
|-----------------------------|-----------------------------|-------------------------------|-----------------------|-----------------------|
| ADEQUACIÓ HABITATGES        | T NO FACTURABLE             | NO FACTURABLE BUIT            | 50                    | 866.271,43 €          |
|                             |                             | NO FACTURABLE OCUPAT          | 20                    | 121.510,38 €          |
|                             |                             | NO FACTURABLE BUTLLETINS      | 10                    | 3.388,13 €            |
|                             |                             | NO FACTURABLE POST VENDA      | 60                    | 58.191,84 €           |
|                             |                             | <b>TOTAL T1</b>               | <b>NO FACTURABLE</b>  | <b>140</b>            |
|                             | T FACTURABLE                | FACTURABLE BUIT               | 2                     | 34.650,86 €           |
|                             |                             | FACTURABLE OCUPAT             | 2                     | 12.151,04 €           |
|                             |                             | FACTURABLE BUTLLETINS         | 2                     | 677,63 €              |
|                             |                             | FACTURABLE POST VENDA         | 2                     | 424,88 €              |
|                             |                             | <b>TOTAL ZONA T</b>           | <b>FACTURABLE</b>     | <b>8</b>              |
|                             | T TANTEIG                   | TANTEIG BUIT                  | 50                    | 866.271,43 €          |
|                             |                             | TANTEIG OCUPAT                | 15                    | 91.132,79 €           |
|                             |                             | TANTEIG BUTLLETINS            | 10                    | 3.388,13 €            |
|                             |                             | TANTEIG POST VENDA            | 200                   | 78.101,10 €           |
|                             |                             | <b>TOTAL T</b>                | <b>TANTEIG</b>        | <b>275</b>            |
|                             | T INCASOL                   | INCASOL BUIT                  | 70                    | 697.621,86 €          |
|                             |                             | INCASOL OCUPAT                | 10                    | 60.755,19 €           |
|                             |                             | INCASOL BUTLLETINS            | 10                    | 3.388,13 €            |
|                             |                             | INCASOL POST VENDA            | 80                    | 29.027,84 €           |
|                             |                             | <b>TOTAL T</b>                | <b>INCASOL</b>        | <b>170</b>            |
| <b>T</b>                    | <b>INTESTATS</b>            |                               | <b>25.000,00 €</b>    |                       |
| <b>TOTAL T</b>              | <b>ADEQUACIÓ HABITATGES</b> | <b>593</b>                    | <b>2.951.952,66 €</b> |                       |
| MANTENIMENT                 | T MANT                      | MANT AHC                      | 1.278                 | 732.134,27 €          |
|                             |                             | MANT INCASOL                  | 855                   | 540.040,57 €          |
|                             | <b>ZONA T</b>               | <b>MANTENIMENT HABITATGES</b> | <b>2.133</b>          | <b>1.272.174,84 €</b> |
|                             | T CORR                      | CORR AHC                      | 30                    | 16.610,82 €           |
|                             |                             | CORR INCASOL                  | 32                    | 69.983,06 €           |
|                             | <b>TOTAL ZONA T</b>         | <b>CORRECTIU HABITATGES</b>   | <b>62</b>             | <b>86.593,88 €</b>    |
|                             | T PREV                      | PREV AHC                      | 233                   | 54.415,30 €           |
| PREV INCASOL                |                             | 116                           | 19.693,21 €           |                       |
| <b>TOTAL T</b>              | <b>PREVENTIU HABITATGES</b> | <b>349</b>                    | <b>74.108,51 €</b>    |                       |
| <b>TOTAL LOT T (zona T)</b> |                             |                               |                       | <b>4.384.829,89 €</b> |



**Serveis d'Enginyeria de l'Agència de l'Habitatge de Catalunya**  
**UNITAT OPERATIVA DE REHABILITACIÓ I MILLORA DE L'HABITATGE**

Procediment per la tramitació d'incidències i l'anàlisi/diagnosi en la reparació/substitució dels equips de producció d'aigua calenta sanitària i calefacció

## ÍNDEX

|       |   |    |
|-------|---|----|
| 1.    | OBJECTE.....  | 2  |
| 2.    | ABAST .....   | 2  |
| 3.    | DESENVOLUPAMENT .....   | 2  |
| 3.1   | Anàlisi dels productes de la combustió dels aparells a gas..... | 2  |
| 3.1.1 | Realització de l'anàlisi .....                                  | 3  |
| 3.1.2 | Valors de referència .....                                      | 4  |
| 3.1.3 | Prova de combustió d'una caldera de gas. Diagrama de flux ..... | 5  |
| 3.2   | Criteris tècnics i normatius .....                              | 7  |
| 4.    | ACEPTACIÓ DEL CANVI D'APARELLS .....                            | 9  |
| 4.1   | Característiques dels nous aparells.....                        | 9  |
| 4.2   | Posades en marxa dels nous aparells .....                       | 10 |
| 5.    | AUDITORIES .....  | 11 |
| 6.    | TRACTAMENT DE RESDIUS .....                                     | 11 |
| 7.    | REFERÈNCIES BIBLIOGRÀFIQUES.....                                | 12 |
| 8.    | MODIFICACIONS.....  | 12 |



## 1. OBJECTE

El present procediment té com objectiu descriure la metodologia en la tramitació de les incidències comunicades pels usuaris del parc gestionat de l'Agència de l'Habitatge de Catalunya així com en la diagnosi dels equips instal·lats, detallant tant les proves a realitzar per la detecció d'avaries, el manteniment a realitzar, la interpretació dels resultats, els criteris de substitució i la documentació necessària i obligatòria.

## 2. ABAST

Aquest procediment es d'aplicació al contractes de manteniment de les instal·lacions interiors de producció d'aigua calenta sanitària i calefacció de tots els habitatges i promocions gestionades per l'Agència de l'Habitatge de Catalunya, independentment del contracte de manteniment al que estiguin aollits.

## 3. DESENVOLUPAMENT

### 3.1 Anàlisi dels productes de la combustió dels aparells a gas

L'anàlisi dels productes de la combustió d'un aparell a gas té com a objectius garantir la combustió higiènica de l'aparell i assegurar que el funcionament es produeix amb el màxim rendiment energètic i les mínimes emissions de gasos contaminants.

L'estudi dels gasos generats en la combustió té com a objectiu garantir un funcionament segur i eficient dels aparells, reduint emissions i maximitzant el rendiment energètic. Els analitzadors de combustió mesuren temperatures, tir i concentracions de CO i O<sub>2</sub>, i permeten calcular CO<sub>2</sub>, excés d'aire i pèrdues de calor.

Un analitzador de la combustió bàsic és un instrument de mesura que compta amb dues sondes de temperatura, una per a la temperatura ambient i una altra per a la temperatura de fums, un manòmetre per a la comprovació del tir en aparells conduïts i dos sensors electroquímics per al mesurament de la concentració de CO i O<sub>2</sub> en els productes de la combustió.

A més dels paràmetres mesurats, l'analitzador calcula de manera indirecta altres valors que resulten importants a l'hora d'avaluar la qualitat de la combustió, com la concentració de CO<sub>2</sub>, l'excés d'aire o les pèrdues de calor pels fums.

L'anàlisi de la combustió està indicat sempre que es posi en marxa per primera vegada una caldera o escalfador i si es realitzen operacions de manteniment o reparació que puguin afectar la combustió. S'ha de fer en la primera posada en marxa, després de manteniments que puguin afectar la combustió, en inspeccions periòdiques cada 5 anys i en els controls de manteniment del RITE.

Tant la reglamentació de gas com la d'instal·lacions tèrmiques regulen una sèrie de supòsits en els quals serà obligatòria la realització d'una anàlisi de la combustió, i aquests són:

- En la primera posada en marxa d'aparells de gas dels següents tipus: vitroceràmiques de gas focs coberts, generadors d'aire calent segons UNE-EN 525 (que compten amb un procediment particular que ha de ser consultat en aquesta norma), aparells de circuit obert conduïts (tipus B, tant de tir natural com forçat) i aparells de circuit estanc.



- Durant el control periòdic quinquennal de la instal·lació de gas (inspecció o revisió) quan existeixin aparells a gas dels citats en el punt anterior.
- En el curs del manteniment obligatori prescrit pel Reglament d'Instal·lacions Tèrmiques en els Edificis (RITE) per a generadors de calor, amb la periodicitat indicada en la taula 1.

| Mesures de generadors de calor                                      | Periodicitat    |
|---|-----------------|
| Generadors de potència major que 20 kW i menor o igual que 70 kW    | Cada dos anys   |
| Generadors de potència major que 70 kW i menor o igual que 1.000 kW | Cada tres mesos |
| Generadors de potència major de 1.000 kW                            | Mensual         |

### 3.1.1 Realització de l'anàlisi

Per a la realització de l'anàlisi caldrà seguir les instruccions del fabricant de l'analitzador de la combustió.

L'annex A de la part 10 de la norma UNE 60.670 estableix un procediment per a la realització de l'anàlisi que pot resumir-se de manera esquemàtica en els següents passos (l'analitzador haurà d'estar calibrat necessàriament):

1. Ha de posar-se l'aparell en funcionament a la màxima potència durant el temps necessari per a aconseguir el règim estacionari, amb un mínim de dos minuts. És crucial per a l'obtenció de resultats que serveixin de referència que l'anàlisi es realitzi amb l'aparell calent i funcionant a la màxima potència.
2. Durant el temps d'espera, s'haurà encès l'analitzador, seleccionant el combustible i permetent que realitzi el calibratge inicial.
3. Una vegada l'aparell a gas s'ha posat a règim s'introdueix l'analitzador a través de la presa de mostres de l'aparell mantenint la sonda perpendicular a l'eix de la xemeneia amb el seu extrem en el centre d'aquesta.  
Si l'aparell no compta amb punt per a presa de mostres es practicarà un orifici 15 cm per sobre del collet de connexió de l'aparell amb la xemeneia. Val dir que aquest orifici ha de ser tapat amb un element que garanteixi l'estanquitat una vegada finalitzada la prova.
4. Ha de mantenir-se la sonda en els fums almenys dos minuts, si passat aquest temps el valor de CO es mostra estable, es procedirà a guardar la mesura. Si després de dos minuts el valor de CO oscil·la de manera important s'haurà d'observar aquest valor durant un minut més, i tractar de guardar la mesura quan el CO s'aproximi al valor màxim.
5. Una vegada guardada la mesura es retirarà la sonda dels fums, i si l'aparell és de circuit obert conduït de tir natural, es realitzarà una determinació del tir.
6. Els valors obtinguts han de ser impresos i incorporats al registre de manteniment o al certificat de control periòdic. L'instal·lador ha de guardar una còpia dels resultats, signada per l'usuari.



### 3.1.2 Valors de referència

Els gasos combustibles estan composts per carboni (C) i hidrogen (H). La reacció de combustió s'inicia amb la combinació de l'hidrogen del combustible amb l'oxigen (O<sub>2</sub>) de l'aire donant com a resultat aigua en estat vapor (H<sub>2</sub>O). Una vegada consumit l'hidrogen, és el carboni el que es combina amb l'oxigen, donant lloc en primer terme a un producte intermedi molt tòxic nomenat monòxid de carboni (CO) que si les condicions són adequades, reacciona amb més oxigen, resultant en diòxid de carboni (CO<sub>2</sub>).

Una combustió amb falta d'aire, excés de combustible o mala mescla entre ells per brutícia en els cremadors o regulació incorrecta, donarà lloc a pèrdues de rendiment per gas no cremat i una elevada presència de monòxid de carboni en els fums, perillós per als usuaris per la seva elevada toxicitat.

Una combustió amb massa aire perjudicarà el rendiment energètic de l'equip, en estar passant per la cambra de combustió aïri que s'escalfa i escapa per la xemeneia sense intervenir en el procés.

La combustió òptima passa per tenir un lleuger excés d'aire i una bona mescla amb el gas, de manera que es garanteixi la combustió completa i higiènica, sense presència de concentracions elevades de monòxid de carboni, i sense que l'excés d'aire suposi pèrdues de calor pels fums.

En la taula 2 s'indiquen uns valors de referència recomanats per a els paràmetres més rellevants de la combustió per a calderes i escalfadors de gas.

| Paràmetre  | Valor recomanat     | Observacions   |
|--|---------------------|--|
| Percentatge d'O <sub>2</sub> (%)                                     | Inferior al 6%      |  |
| Percentatge de CO <sub>2</sub> (%)                                   | Major o igual al 9% |  |
| Excés d'aire (Lambda – λ)  | Entorn a 1,30       | Les calderes que treballen amb propà tenen valors lleugerament més alts de CO <sub>2</sub> que les de gas natural. No obstant això, es poden considerar els mateixos valors de referència. |
| Temperatura de sortida de fums                                       | Menor de 220 °C     |  |
| Concentració de monòxid de carboni corregit (CO <sub>c</sub> p.p.m.) | Menor de 200 p.p.m. | La normativa indica com a valor màxim permès 1.000 p.p.m.  |



L'analitzador de la combustió haurà de comptar, com a mínim, amb sonda de temperatura ambient, sonda de temperatura de fums, manòmetre per a determinació de tir, cèl·lula electroquímica per a mesurament de CO, cèl·lula electroquímica per a mesurament d'O<sub>2</sub>, i càlcul de la resta dels paràmetres indicats en la taula 2.

Resulta molt aconsellable que l'analitzador compti també amb sonda de CO ambient, perquè és un paràmetre que, si bé no forma part de l'anàlisi de la combustió, ha de comprovar-se en els controls periòdics de les instal·lacions de gas.

### 3.1.3 Prova de combustió d'una caldera de gas. Diagrama de flux

- **Inici**
  - Assegurar que l'àrea està ventilada i lliure d'obstacles.
  - Comprovar que la caldera està apagada i freda.
  
- **Verificació prèvia**
  - Comprovar connexions de gas i aigua.
  - Revisar que no hi hagi fuites de gas.
  - Comprovar estat de l'extractor i del tiratge.
  
- **Preparació dels instruments**
  - Preparar analitzador de combustió calibrat.
  - Preparar manòmetres i termòmetres.
  
- **Posada en marxa de la caldera**
  - Encendre la caldera segons el manual del fabricant.
  - Deixar-la funcionar fins a estabilització de la flama.
  
- **Mesura de combustió**
  - Col·locar la sonda de l'analitzador a la sortida de gasos.
  - Mesurar:
    - **O<sub>2</sub> (oxigen residual)**
    - **CO (monòxid de carboni)**
    - **CO<sub>2</sub> (diòxid de carboni)**
    - Temperatura de fum
    - Tiro o depressió
  
- **Avaluació de resultats**
  - Comparar valors amb els rangs recomanats pel fabricant i normativa vigent.
  - Determinar si la combustió és correcta o necessita ajustos.
  
- **Ajusts (si cal)**
  - Regular combustió (aire/gas) segons instruccions del fabricant.
  - Tornar a mesurar fins a obtenir valors correctes.



▪ Finalització

- Apagar instruments i netejar zona.
- Redactar informe amb mesures i observacions.
- Marcar la caldera com a revisada.

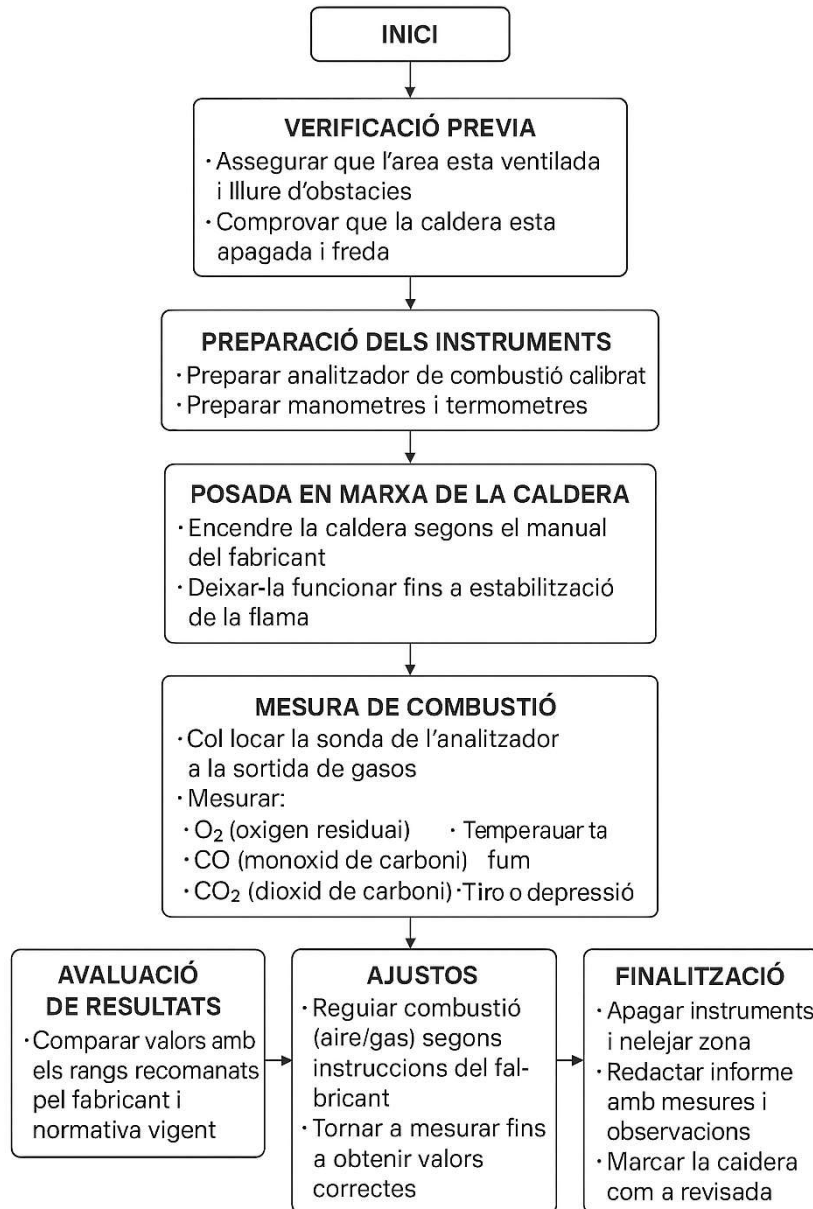



### 3.2 Criteris tècnics i normatius

A continuació s'exposen una guia de criteris amb la finalitat de poder dictaminar si una caldera o escalfador s'han de substituir.

- **Antiguitat**
  - Calderes de més de **15 anys** (encara que funcionin) solen ser candidates a substitució per seguretat i eficiència.
  - Especialment les atmosfèriques, que ja no es poden instal·lar (només mantenir fins al final de vida útil).
- **Normativa vigent**
  - El **RITE (Reglament d'Instal·lacions Tèrmiques als Edificis)** estableix requisits mínims d'eficiència energètica i seguretat.
  - A Catalunya, s'aplica també la normativa de la Generalitat i directives europees (Ecodesign, ErP).
- **Seguretat**
  - Presència de fuites de gas o aigua no reparables.
  - Emissions de **CO (monòxid de carboni)** superiors als límits permesos.
  - Problemes de tiratge o evacuació de fums que no es poden corregir.
- **Disponibilitat de recanvis**
  - Quan el fabricant ja no ofereix peces originals i la reparació deixa de ser viable.
- **Criteris d'eficiència energètica**
  - Substitució obligada si la caldera no és de condensació i cal fer una renovació de la instal·lació.
  - Consum energètic excessiu o rendiment inferior al 70-75 %.
  - Nova caldera de condensació → estalvi d'entre un 15 i un 30 % en consum de gas.
- **Criteris d'ús i confort**
  - Caldera insuficient per la demanda actual d'aigua calenta o calefacció.
  - Sorolls excessius, avaries recurrents o temps d'espera llarg per aigua calenta.

#### Resum pràctic

Es recomana **substituir la caldera** quan:

Té més de 15 anys.

És atmosfèrica o no compleix la normativa.

Presenta problemes de seguretat o emissions altes.

No hi ha recanvis disponibles.

Té un rendiment molt baix i compensa energèticament instal·lar-ne una de condensació.



Aquests criteris només pretenen ser una guia orientativa de com justificar el canvi d'una caldera o escalfador. Evidentment, l'empresa ha de ser les seves proves aplicant el seu protocol de revisió i emplenant els annexes corresponents segons si l'habitatge es de tipologia A o B, o si exclusivament disposa de caldera de gas sense aportació renovable.

|                             |  |
|-----------------------------|--|
| Vàlvula 3 vies motoritzada  |  |
| Vàlvula seguretat           |  |
| Vàlvula regulació cabal     |  |
| Vàlvula tall manual         |  |
| Vàlvula tall motoritzada    |  |
| Vàlvula antiretorn          |  |
| Vàlvula termostàtica 2 vies |  |
| Vàlvula termostàtica 3 vies |  |
| Vàlvula equilibrat de cabal |  |
| Bomba impulsió              |  |
| Purgador                    |  |
| Manòmetre                   |  |
| Termòmetre                  |  |

**TIPUS A**

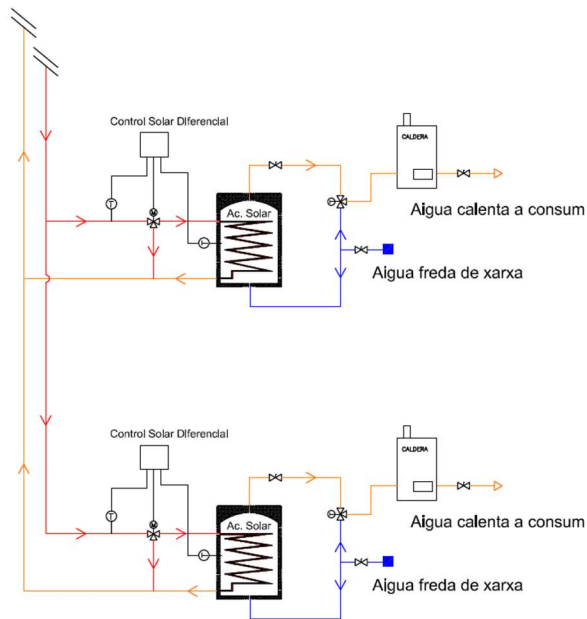

|                             |  |
|-----------------------------|--|
| Vàlvula 3 vies motoritzada  |  |
| Vàlvula seguretat           |  |
| Vàlvula regulació cabal     |  |
| Vàlvula tall manual         |  |
| Vàlvula tall motoritzada    |  |
| Vàlvula antiretorn          |  |
| Vàlvula termostàtica 2 vies |  |
| Vàlvula termostàtica 3 vies |  |
| Vàlvula equilibrat de cabal |  |
| Bomba impulsió              |  |
| Purgador                    |  |
| Manòmetre                   |  |
| Termòmetre                  |  |

**TIPUS B**

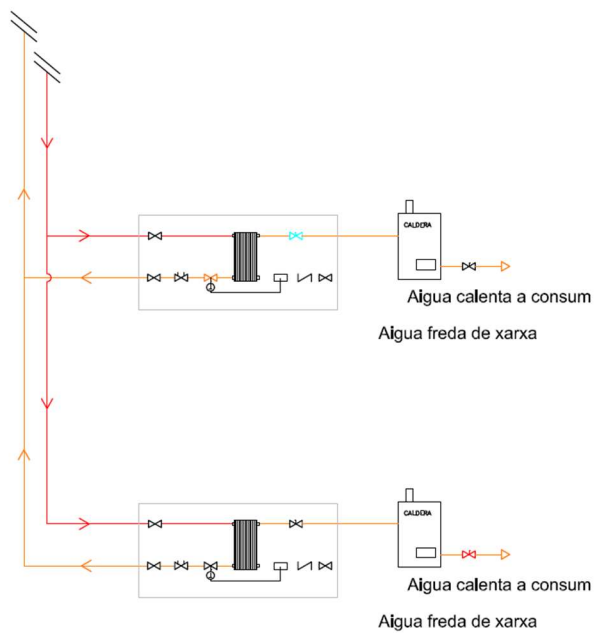



Taula comparativa per justificar el canvi de calderes o escalfadors:

| Criteri                 | Caldera antiga (a substituir)    | Nova caldera (substitució)              |
|-------------------------|----------------------------------|---|
| Antiguitat              | > 15 anys                        | Vida útil > 15-20 anys                  |
| Tipus                   | Atmosfèrica / estanca            | Condensació (obligatòria per normativa) |
| Eficiència energètica   | 60–75 %                          | > 90 % (ErP, classe A)                  |
| Normativa               | Pot no complir RITE / ErP        | Compliment total RITE i Directiva ErP   |
| Seguretat               | Risc de CO, problemes de tiratge | Emissions reduïdes i controlades        |
| Disponibilitat recanvis | Limitada o inexistent            | Completa i garantida pel fabricant      |
| Cost energètic          | Consum alt                       | Estalvi 15–30 % en gas                  |
| Confort d'ús            | Avaries recurrents               | Major confort i resposta ràpida         |
| Emissions               | CO <sub>2</sub> i NOx elevats    | Reducció significativa (classe NOx 6)   |

#### 4. ACEPTACIÓ DEL CANVI D'APARELLS

La justificació pel canvi d'un aparell o simplement el manteniment de l'aparell vindrà justificat i detallat en el annexos següents emplenats:

- Annex II-3.1\_Certificat\_Tipologia A
- Annex II-3.1\_Certificat\_Tipologia B

Juntament amb aquest informe de manteniment/canvi, cal adjuntar les fotografies següents.

1. Fotografia del cremador en flama.
2. Fotografies de la caldera amb l'analitzador en funcionament.
3. Fotografies de la temperatura d'aigua calenta/freda sanitària.
4. Fotografies de l'aportació solar amb caldera apagada (amb termòmetre de contacte a l'aixeta).
5. Fotografies de la temperatura del radiador en escalfament.
6. Fotografia de la temperatura de consigna del termòstat d'ambient.
7. Fotografia del defecte o avaria que evidenciï el diagnòstic.

**EN EL CAS DE COMBUSTIÓ ANTIHIGIÈNICA** (valors de CO<sub>c</sub> per sobre de 1000 ppm) **CAL BLOQUEJAR LA VÀLVULA DE GAS AMB PRECINTE** (cal adjuntar fotografia).

##### 4.1 Característiques dels nous aparells

Les calderes que es substitueixin dintre del manteniment correctiu tindran, almenys, les característiques següents:

- Caldera de condensació de gas natural de 24 kW per aigua calenta sanitària i calefacció. Està inclòs en el preu, si fos necessari, els elements i mà d'obra per adequar la connexió de l'evacuació de fums de la combustió de la nova caldera a les sortides anteriors.



- Producció instantània d'ACS.
- Pressió màxima de calefacció de 3 bars.
- Rang de modulació 1:4 o superior.
- Bomba modulant en continu.
- Cabal subministrat:  $Q=10$  l/min ( $t^a = 35^{\circ}\text{C}$ ) /  $Q=14$  l/min ( $t^a = 25^{\circ}\text{C}$ ).
- Vas d'expansió, accessoris i vàlvules.

Tots els aparells a instal·lar disposaran d'una ampliació de garantia per un mínim de 6 anys. L'import d'aquesta ampliació de garantia serà abonat directament a l'empresa instal·ladora en el moment de la certificació. En el mateix sentit, l'empresa instal·ladora abonarà l'import derivat de l'ampliació de la garantia al fabricant o SAT corresponent, si es el cas.

Aquest imports es certificaran anualment per l'empresa mantenidora acreditant posteriorment el contracte de manteniment vinculat amb el fabricant de l'equip o SAT corresponent. Atès que les ampliacions de garantia dels equips instal·lats son superiors als terminis dels contractes de manteniment vinculats a l'Agència de l'Habitatge de Catalunya, la nova empresa adjudicatària, en el cas de nova licitació, haurà necessàriament de continuar amb la gestió de les garanties dels equips en vigor, facilitant l'Agència de l'Habitatge de Catalunya el llistat complet d'aquests equips, certificant els imports corresponents segons s'ha detallat anteriorment.

Els imports derivats de les ampliacions de garantia s'estimen en 140€ (iva exclòs) per any i equip.

En tot cas, l'empresa comunicarà amb suficient antelació l'equip que es vol instal·lar, adjuntant les característiques tècniques. Una vegada validada pel tècnic corresponent, es podrà instal·lar sempre amb els criteris detallats en aquest procediment.

#### 4.2 Posades en marxa dels nous aparells

Totes les actuacions de substitució d'equips anirà acompanyada del **document de garantia de producte**. El document especificarà com a mínim la següent informació: marca, model, numero EAN, numero de sèrie, data d'execució i segell de l'empresa fabricant.

A banda, les posades en marxa dels aparells es faran obligatòriament per fabricant, mitjançant el SAT corresponent, sense sumar cost al preu final de la caldera. Aquest SAT facilitarà l'informe de posada en marxa on haurà de detallar-se l'inici de la garantia de l'aparell i estarà degudament segellat.

**Derivat del DECRET 192/2023, de 7 de novembre, de la seguretat industrial dels establiments, les instal·lacions i els productes**, sempre que la nova caldera sigui de diferents característiques de la que es substitueix (un canvi de fabricant o model ja es considera de diferents característiques) o be quan les condicions d'evacuació de fums de la nova caldera es realitzi en condicions diferents a l'existent, caldrà presentar Declaració Responsable (DR) de la reforma per obtenir el numero de registre RITE.

No s'ha de presentar la DR en el cas d'escalfadors d'aigua calenta sanitària amb potències tèrmiques inferiors o iguals als 70 kW.



Conseqüentment, caldrà adjuntar també amb tota la documentació generada pel canvi el certificat ITE corresponent.

A banda, amb la documentació de la posada en marxa de l'aparell, s'adjuntaran suficients fotografies de les connexions dels conductes de PdC amb la finalitat de veure el traçat i compatibilitats amb els materials així com de la part final o sortida, a fi i efecte de comprovar també distàncies amb finestres i ventilacions.

Cal tenir present, en el moment de la instal·lació, les característiques de la caldera i de la instal·lació. Esta totalment prohibit connectar les sortides dels productes de la combustió (PdC) a conductes no compatibles. Així mateix, cal seguir sempre les indicacions detallades a la normativa de referència UNE 60670.

Qualsevol instal·lació que necessiti una distància de conducte superior als 3 metres per treure els PdC per canvi de traçat, caldrà demanar autorització prèvia al tècnic corresponent.

## 5. AUDITORIES

L'Agència de l'Habitatge de Catalunya, mitjançant un SAT multimarca, realitzarà auditories dels aparells avariats i ja diagnosticats amb informe i pressupost, amb la finalitat de veure si realment el tècnic calefactor es coneixedor del funcionament dels sistemes de generació d'aigua calenta sanitària.

## 6. TRACTAMENT DE RESIDUS

Qualsevol canvi de caldera de gas, termo elèctric i/o acumulador s'haurà de gestionar adequadament mitjançant un gestor autoritzat.

En aquest sentit, es seguirà el procediment següent:

1. Entrega de l'aparell a un gestor autoritzar RAEE

Caldrà fer l'entrega de l'equip a un gestor autoritzat para residus elèctric i electrònics amb components perillosos (refrigerants, electrònica, ...).

La documentació que caldrà aporta serà la següent:

- Justificant d'entrega / certificat de la gestió
- Identificació de l'empresa.
- Tipus de residu (amb codi d'identificació)

2. Document d'identificació i arxiu cronològic

Donat que el canvi d'aquest equips es constant caldrà disposar del DO obligatòriament (RD 553/2020) - **Document d' Identificació** per a trasllat de residus, exigit per la normativa espanyola quan una empresa genera, transporta o lliura certs residus a un gestor autoritzat.

3. No permès

En cap cas estarà permès lliurar l'equip a la deixalleria municipal, en contenidors o transportar el residu sense ser gestor autoritzat.



## 7. REFERÈNCIES BIBLIOGRÀFIQUES

MINISTERI D'INDÚSTRIA, TURISME I COMERÇ. Reial Decret 919/2006, de 28 de juliol, pel qual s'aprova el Reglament tècnic de distribució i utilització de combustibles gasosos i les seves instruccions tècniques complementàries ICG 01 a 11 (B.O.E. 211 de 4/9/2006).

AENOR. Instal·lacions receptores de gas subministrades a una pressió màxima d'operació (MOP) inferior o igual a 5 bar. Part 10: Verificació del manteniment de les condicions de seguretat dels aparells en la seva instal·lació. UNE 60670-10. Madrid: AENOR, 2005.

AENOR. Instal·lacions receptores de gas subministrades a una pressió màxima d'operació (MOP) inferior o igual a 5 bar. Part 13: Criteris tècnics bàsics per al control periòdic dels aparells de gas de les instal·lacions receptores en servei. UNE 60670-13. Madrid: AENOR, 2005.

MINISTERI DE LA PRESIDÈNCIA. Reial Decret 1027/2007, de 20 de juliol, pel qual s'aprova el Reglament d'Instal·lacions Tèrmiques als Edificis (B.O.E. 207 de 29/08/2007).

## 8. MODIFICACIONS

| Versió | Data       | Modificacions introduïdes   |
|--------|------------|---|
| 1      | 12/09/2023 | Primera publicació  |
| 2      | 21/01/2026 | Criteris de subrogació dels contractes de manteniment amb SAT derivats de les ampliacions de la garantia dels equips. |

## ANNEX MSP001

(1) Inclou el manteniment dels habitatges + els manteniments correctius dels preventius de clavegueram, control de plagues i portes motoritzades d'aparcaments.

(2) Inclou l'adequació dels habitatges administrats i gestionat per l'AHC, adequació dels habitatges cedits en ús, adequació habitatges entitats financeres, adequació habitatges gent gran, adequació mínims tanteig, intestats i el manteniment de 12 mesos de post-lliurament.

(3) Manteniment preventiu de clavegueram, control de plagues, portes motoritzades d'aparcaments i inventari parallamps

| <b>B1</b>                    | <b>Import de licitació</b> | <b>21% IVA</b>        | <b>Total</b>          |
|------------------------------|----------------------------|-----------------------|-----------------------|
| (1) Manteniments correctius  | 1.010.034,50 €             | 212.107,24 €          | 1.222.141,74 €        |
| (2) Adequació t d'habitatges | 3.714.097,59 €             | 779.960,49 €          | 4.494.058,08 €        |
| (3) Manteniments preventius  | 71.659,64 €                | 15.048,53 €           | 86.708,17 €           |
|                              | <b>4.795.791,73 €</b>      | <b>1.007.116,26 €</b> | <b>5.802.907,99 €</b> |

| <b>B2</b>                    | <b>Import de licitació</b> | <b>21% IVA</b>        | <b>Total</b>          |
|------------------------------|----------------------------|-----------------------|-----------------------|
| (1) Manteniments correctius  | 1.303.725,89 €             | 273.782,44 €          | 1.577.508,33 €        |
| (2) Adequació t d'habitatges | 3.496.671,63 €             | 734.301,04 €          | 4.230.972,67 €        |
| (3) Manteniments preventius  | 165.326,63 €               | 34.718,59 €           | 200.045,22 €          |
|                              | <b>4.965.724,15 €</b>      | <b>1.042.802,07 €</b> | <b>6.008.526,22 €</b> |

| <b>B3</b>                    | <b>Import de licitació</b> | <b>21% IVA</b>      | <b>Total</b>          |
|------------------------------|----------------------------|---------------------|-----------------------|
| (1) Manteniments correctius  | 1.285.925,22 €             | 270.044,30 €        | 1.555.969,52 €        |
| (2) Adequació t d'habitatges | 2.780.506,08 €             | 583.906,27 €        | 3.364.412,35 €        |
| (3) Manteniments preventius  | 93.753,33 €                | 19.688,20 €         | 113.441,53 €          |
|                              | <b>4.160.184,63 €</b>      | <b>873.638,77 €</b> | <b>5.033.823,40 €</b> |

| <b>B4</b>                    | <b>Import de licitació</b> | <b>21% IVA</b>      | <b>Total</b>          |
|------------------------------|----------------------------|---------------------|-----------------------|
| (1) Manteniments correctius  | 1.063.142,17 €             | 223.259,86 €        | 1.286.402,03 €        |
| (2) Adequació t d'habitatges | 3.200.122,22 €             | 672.025,67 €        | 3.872.147,89 €        |
| (3) Manteniments preventius  | 99.468,62 €                | 20.888,41 €         | 120.357,03 €          |
|                              | <b>4.362.733,01 €</b>      | <b>916.173,93 €</b> | <b>5.278.906,94 €</b> |

| <b>G</b>                     | <b>Import de licitació</b> | <b>21% IVA</b>      | <b>Total</b>          |
|------------------------------|----------------------------|---------------------|-----------------------|
| (1) Manteniments correctius  | 768.808,12 €               | 161.449,71 €        | 930.257,83 €          |
| (2) Adequació t d'habitatges | 3.018.268,16 €             | 633.836,31 €        | 3.652.104,47 €        |
| (3) Manteniments preventius  | 32.048,49 €                | 6.730,18 €          | 38.778,67 €           |
|                              | <b>3.819.124,77 €</b>      | <b>802.016,20 €</b> | <b>4.621.140,97 €</b> |

| <b>LL</b>                    | <b>Import de licitació</b> | <b>21% IVA</b>      | <b>Total</b>          |
|------------------------------|----------------------------|---------------------|-----------------------|
| (1) Manteniments correctius  | 1.205.606,29 €             | 253.177,32 €        | 1.458.783,61 €        |
| (2) Adequació t d'habitatges | 2.456.794,40 €             | 515.926,83 €        | 2.972.721,23 €        |
| (3) Manteniments preventius  | 19.696,48 €                | 4.136,26 €          | 23.832,74 €           |
|                              | <b>3.682.097,17 €</b>      | <b>773.240,41 €</b> | <b>4.455.337,58 €</b> |

| <b>T</b>                     | <b>Import de licitació</b> | <b>21% IVA</b>      | <b>Total</b>          |
|------------------------------|----------------------------|---------------------|-----------------------|
| (1) Manteniments correctius  | 1.122.949,35 €             | 235.819,36 €        | 1.358.768,71 €        |
| (2) Adequació t d'habitatges | 2.439.630,30 €             | 512.322,36 €        | 2.951.952,66 €        |
| (3) Manteniments preventius  | 61.246,70 €                | 12.861,81 €         | 74.108,51 €           |
|                              | <b>3.623.826,35 €</b>      | <b>761.003,53 €</b> | <b>4.384.829,88 €</b> |

**RELACIÓ DE RISCOS FREQUENTS EN ELS TREBALLS OBJECTE DEL CONTRACTE**

Descripció encàrrec

**Serveis de manteniment, d'actuacions de conservació i millora i d'adequació d'habitatges de l'Agència de l'Habitatge de Catalunya**

**RISCOS DE SEGURETAT:**

- Caiguda de persones a diferent nivell:** Inclou tant les caigudes des d'altura com en profunditats.
- Caiguda de persones al mateix nivell:** Inclou caigudes en llocs de pas o superfícies de treball i caigudes sobre o contra objectes.
- Caiguda d'objectes per desprendiment o esfondrament:** Comprèn les caigudes d'edificis, murs, bastides, escales, piles de mercaderies, etc., i les esllavissades de terra, roques, allaus, etc.
- Caiguda d'objectes en manipulació:** Comprèn la caiguda d'eines, materials, etc., sobre un treballador, sempre que l'accidentat sigui la persona que manipulava l'objecte caigut.
- Caiguda d'objectes despresos:** Comprèn les caigudes d'eines o materials sobre un treballador, sempre que aquest no els estigués manipulant.
- Trepitjades d'objectes:** Inclou els accidents que originen lesions com a conseqüència de trepitjar objectes tallants o punxants.
- Topada contra objectes mòbils:** El treballador pateix cops ocasionats per elements mòbils de màquines o instal·lacions. No s'inclouen les agafades.
- Topada contra objectes immòbils:** Considera els cops que es dona el treballador contra objectes que no estan en moviment.
- Cops o talls amb objectes o eines:** El treballador es lesiona amb un objecte o eina durant la seva utilització. No s'inclouen els cops rebuts per caiguda d'objectes.
- Projecció de fragments o partícules:** Comprèn els accidents deguts a la projecció sobre el treballador de partícules o fragments voladors provinents de màquines o eines.
- Agafada per o entre objectes:** En elements de màquines, amb diversos materials, etc.
- Agafada per bolcada de màquines o vehicles:** Inclou les agafades degudes a les bolcades de carretons, vehicles o altres màquines, que puguin immobilitzar alguna part del cos del treballador.
- Sobreesforç:** Accidents originats per accions puntuals relacionades amb la manipulació de càrregues o l'adopció de postures extremes.
- Exposició a temperatures ambientals extremes:** Accidents causats per alteracions fisiològiques pel fet de trobar-se el treballador puntualment exposat a un ambient excessivament fred o calent.
- Contactes tèrmics:** Accidents deguts a les temperatures extremes que tenen els objectes i que entren en contacte amb qualsevol part del cos (líquids o sòlids).
- Contactes elèctrics:** Són tots els accidents causats per l'electricitat.
- Inhalació o ingestió de substàncies nocives o tòxiques:** Accidents causats per una exposició puntual a una atmosfera tòxica o nociva, o per la ingestió de productes tòxics o nocius. S'inclouen tots els efectes aguts derivats d'aquestes situacions.

- Contactes amb substàncies agressives:** Accidents causats per contactes amb substàncies que provoquen lesions extremes.
- Contaminació per agents biològics:** Infeccions causades per éssers vius com ara virus, bacteris, fongs o paràsits.
- Exposició a radiacions:** Risc causat per una exposició puntual a radiacions tant ionitzants com no ionitzants.
- Incendis i explosions:** Accions que provoquen lesions causades per l'ona expansiva o els seus efectes secundaris, o incendis deguts a la manipulació de productes químics o equips de treball. En qualsevol cas, només afectarien la persona que està treballant amb aquests equips o productes.
- Accidents causats per éssers vius:** Accidents causats directament per persones o animals.
- Atropellaments o cops per vehicles:** Comprèn els atropellaments de persones per vehicles, així com els accidents en què el treballador lesionat viatja en el vehicle accidentat. No s'inclouen els accidents de trànsit.
- Accidents per circulació:** Accidents de trànsit ocorreguts dins de l'horari laboral, independentment del fet que es tracti de treball habitual o no. S'inclouen els accidents "in itinere".
- Altres riscos:** Altres riscos no inclosos en altres apartats.
- Espais confinats:** Treballs en recintes confinats que comporten una problemàtica de riscos addicionals que obliguen a unes precaucions més exigents per a prevenir acumulacions de contaminants, deficiències d'oxigen i fins i tot incomoditat de postures de treball.

### **RISCOS HIGIÈNICS:**

- Exposició a agents químics per inhalació:** Es consideren les situacions en les quals reiteradament existeix la presència d'agents químics en l'ambient de treball i és possible que el treballador els inhali.
- Exposició a agents químics per contacte:** Es consideren les situacions en què és possible el contacte reiterat de determinats agents químics amb la pell dels treballadors i en què, com a conseqüència d'aquest fet, es puguin originar afeccions cutànies o absorcions per via dèrmica.
- Exposició al soroll:** L'exposició al soroll es considera en aquells llocs de treball en els quals pugui representar un risc per a la salut, i no una simple causa de molèstia o malestar.
- Exposició a vibracions:** L'exposició a vibracions s'esdevé quan el moviment oscil·lant d'una estructura, ja sigui el terra, un mànc o un seient, es transmet a alguna part del cos.
- Risc d'estrès tèrmic:** Originat en aquells llocs de treball sotmesos a unes condicions climàtiques adverses, tant per l'acció del fred com de la calor.
- Exposició a radiacions ionitzants:** Utilització en el lloc de treball de fonts radioactives naturals (radioisòtops) o d'aparells productors de radiacions ionitzants (raigs X, raigs g, acceleradors de partícules...).
- Exposició a radiacions no ionitzants:** Utilització en el lloc de treball de fonts concretes de radiacions no ionitzants, com ara raigs ultraviolats o infrarojos, microones, radiofreqüències o camps estàtics.
- Il·luminació:** Situacions en les quals les condicions d'il·luminació puguin suposar un risc de fatiga visual per al treballador.
- Exposició a agents biològics:** Es consideren les situacions en les quals hi pugui haver contacte amb microorganismes, animals, plantes i/o derivats d'aquests que puguin comportar un risc per a la salut.

**RISCOS ERGONÒMICS:**

- Postures forçades:** Activitats en les quals el treballador hagi de mantenir postures extremes o fixes de forma prolongada, cosa que provoca sobrecàrregues en la musculatura corporal.
- Moviments repetitius:** Activitats de tipus repetitiu que impliquin la realització de moviments ràpids de les extremitats superiors, combinats amb esforços, postures de treball inadequades i temps de recuperació insuficients.
- Manipulació manual de càrregues:** Engloba totes aquelles activitats que representen un aixecament, transport, empenyiment o arrossegament d'una càrrega per part del treballador.
- Pantalles de visualització de dades:** Aquells llocs de treball en què l'ús de pantalles de visualització de dades pugui implicar un risc de càrrega física, visual i/o mental.
- Sobrecàrrega de la veu:** Alteracions o trastorns de les qualitats acústiques bàsiques de la veu que afecten a la comunicació.
- Desconfort tèrmic:** Situació no confortable o de desconfort en relació a les condicions ambientals de l'entorn, encara que aquestes distin molt de posar en risc la salut dels treballadors.

**RISCOS PSICOSOCIALS:**

- Càrrega mental:** Conjunt de requeriments mentals, cognitius o intel·lectuals als quals es veu sotmès el treballador al llarg de la seva jornada laboral; tals com: temps assignat al treball, ritme, requeriments de memorització, creativitat, possibilitat de realitzar pauses, descansos, etc.
- Factors de l'organització:** Aspectes implícits a l'organització que poden tenir una incidència en els treballadors, com el grau de participació, intervenció i col·laboració del treballador sobre els diferents aspectes del seu treball i l'organització, possibilitat de promoció i formació, existència de canals de comunicació en l'empresa, etc.
- Treball a torns/Nocturnitat:** Alteracions dels ritmes circadianis que poden provocar símptomes de fatiga, insomni i altres, deguts bé al treball nocturn, al treball a torns successius.
- Violència/relacions personals:** Aspectes de les condicions de treball que es deriven de les relacions entre les persones en els entorns de treball. Possibilitat de conflictes interpersonals, violència física generada per terceres persones, etc.
- Treballs en solitari:** Treballs que, per raons horàries (treball nocturn, treball de caps de setmana) o organitzacionals (maneig de dades industrials confidencials, vigilància de processos o de centres de treball), són desenvolupats en situació d'aïllament.

| QUADRE DE CONTROL DE LA DOCUMENTACIÓ   | RELACIÓ D'EMPRESES I ORGANITZACIÓ PREVENTIVA |
|--|--|
| Descripció encàrrec  |  |
| Emplaçament  |  |
| Promotor:<br>Agència de l'Habitatge de Catalunya<br>Diputació, 92<br>08015 Barcelona | CIF o NIF<br><br>Q-0801820-B                 |
| Contractista Adjudicatari:   | CIF o NIF                                    |
| Raó Social adjudicatari:   | Telèfon                                      |

| DENOMINACIÓ SOCIAL DEL CONTRACTISTA, SUBCONTRACTISTES I TREBALLADORS AUTÒNOMS | DOMICILI SOCIAL | C.I.F | TREBALLS ADJUDICATS | ENTREGA DEL D.G.P. I ADHESIÓ AL MATEIX PER PART DE SUBCONTRACTISTES I AUTÒNOMS | ORGANITZACIÓ PREVENTIVA DE L'EMPRESA | NOM DEL SERVEI DE PREVENCIÓ (SPA)<br>Si s'escau | IDENTIFICACIÓ DEL RECURS PREVENTIU |
|---|-----------------|-------|---------------------|--|--------------------------------------|---|------------------------------------|
| <b>CONTRACTISTA</b>   |                 |       |                     |  |                                      |   |                                    |
|   |                 |       |                     |  |                                      |   |                                    |
| <b>SUBCONTRACTISTA</b>  |                 |       |                     |  |                                      |   |                                    |
|   |                 |       |                     |  |                                      |   |                                    |
|   |                 |       |                     |  |                                      |   |                                    |
| <b>TREBALLADORS AUTÒNOMS</b>  |                 |       |                     |  |                                      |   |                                    |
|   |                 |       |                     |  |                                      |   |                                    |
|   |                 |       |                     |  |                                      |   |                                    |
|   |                 |       |                     |  |                                      |   |                                    |

| QUADRE DE CONTROL DE LA DOCUMENTACIÓ   | RELACIÓ DE PERSONAL ADSCRIT  |
|--|------------------------------|
| Descripció encàrrec  |                              |
|  |                              |
| Emplaçament  |                              |
|  |                              |
| Promotor:<br>Agència de l'Habitatge de Catalunya<br>Diputació, 92<br>08015 Barcelona | CIF o NIF<br><br>Q-0801820-B |
| Contractista Adjudicatari:   | CIF o NIF                    |
|  |                              |

| NOM DEL TREBALLADOR | D.N.I | CATEGORIA PROFESS. | ALTA A CONTRACTE | BAIXA A CONTRACTE | DATA DE RECONeixEMENT MÈDIC | DATA D'ENTREGA EPI | DATA JORNADA INFORMACIÓ RISCOS | FORMACIÓ REBUDA | RELACIÓ MAQUINÀRIA AUTORITZAT A UTILITZAR | RELACIÓ DE TREBALLS ESPECIALS AUTORITZAT A REALITZAR |
|---------------------|-------|--------------------|------------------|-------------------|-----------------------------|--------------------|--------------------------------|-----------------|---|--|
|                     |       |                    |                  |                   |                             |                    |                                |                 |   |  |
|                     |       |                    |                  |                   |                             |                    |                                |                 |   |  |
|                     |       |                    |                  |                   |                             |                    |                                |                 |   |  |



| <b>QUADRE DE CONTROL DE LA DOCUMENTACIÓ</b>  | <b>RELACIÓ DE PERSONAL ADSCRIT</b> |
|--|------------------------------------|
| Descripció encàrrec  |                                    |
|  |                                    |
| Emplaçament  |                                    |
|  |                                    |
| Promotor:<br>Agència de l'Habitatge de Catalunya<br>Diputació, 92<br>08015 Barcelona | CIF o NIF<br><br>Q-0801820-B       |
| Contractista Adjudicatari:   | CIF o NIF                          |
|  |                                    |

| • EMPRESA SUBCONTRACTISTA: |       |                    |                  |                   |                             |                    |                                |                 |   |  |
|----------------------------|-------|--------------------|------------------|-------------------|-----------------------------|--------------------|--------------------------------|-----------------|---|--|
| NOM DEL TREBALLADOR        | D.N.I | CATEGORIA PROFESS. | ALTA A CONTRACTE | BAIXA A CONTRACTE | DATA DE RECONeixEMENT MÈDIC | DATA D'ENTREGA EPI | DATA JORNADA INFORMACIÓ RISCOS | FORMACIÓ REBUDA | RELACIÓ MAQUINÀRIA AUTORITZAT A UTILITZAR | RELACIÓ DE TREBALLS ESPECIALS AUTORITZAT A REALITZAR |
|                            |       |                    |                  |                   |                             |                    |                                |                 |   |  |
|                            |       |                    |                  |                   |                             |                    |                                |                 |   |  |
|                            |       |                    |                  |                   |                             |                    |                                |                 |   |  |



| • AUTÒNOM:          |       |                    |                  |                   |                             |                    |                                |                 |   |  |
|---------------------|-------|--------------------|------------------|-------------------|-----------------------------|--------------------|--------------------------------|-----------------|---|--|
| NOM DEL TREBALLADOR | D.N.I | CATEGORIA PROFESS. | ALTA A CONTRACTE | BAIXA A CONTRACTE | DATA DE RECONeixEMENT MÈDIC | DATA D'ENTREGA EPI | DATA JORNADA INFORMACIÓ RISCOS | FORMACIÓ REBUDA | RELACIÓ MAQUINÀRIA AUTORITZAT A UTILITZAR | RELACIÓ DE TREBALLS ESPECIALS AUTORITZAT A REALITZAR |
|                     |       |                    |                  |                   |                             |                    |                                |                 |   |  |

| • AUTÒNOM:          |       |                    |                  |                   |                             |                    |                                |                 |   |  |
|---------------------|-------|--------------------|------------------|-------------------|-----------------------------|--------------------|--------------------------------|-----------------|---|--|
| NOM DEL TREBALLADOR | D.N.I | CATEGORIA PROFESS. | ALTA A CONTRACTE | BAIXA A CONTRACTE | DATA DE RECONeixEMENT MÈDIC | DATA D'ENTREGA EPI | DATA JORNADA INFORMACIÓ RISCOS | FORMACIÓ REBUDA | RELACIÓ MAQUINÀRIA AUTORITZAT A UTILITZAR | RELACIÓ DE TREBALLS ESPECIALS AUTORITZAT A REALITZAR |
|                     |       |                    |                  |                   |                             |                    |                                |                 |   |  |

| • AUTÒNOM:          |       |                    |                  |                   |                             |                    |                                |                 |   |  |
|---------------------|-------|--------------------|------------------|-------------------|-----------------------------|--------------------|--------------------------------|-----------------|---|--|
| NOM DEL TREBALLADOR | D.N.I | CATEGORIA PROFESS. | ALTA A CONTRACTE | BAIXA A CONTRACTE | DATA DE RECONeixEMENT MÈDIC | DATA D'ENTREGA EPI | DATA JORNADA INFORMACIÓ RISCOS | FORMACIÓ REBUDA | RELACIÓ MAQUINÀRIA AUTORITZAT A UTILITZAR | RELACIÓ DE TREBALLS ESPECIALS AUTORITZAT A REALITZAR |
|                     |       |                    |                  |                   |                             |                    |                                |                 |   |  |

| • AUTÒNOM:          |       |                    |                  |                   |                             |                    |                                |                 |   |  |
|---------------------|-------|--------------------|------------------|-------------------|-----------------------------|--------------------|--------------------------------|-----------------|---|--|
| NOM DEL TREBALLADOR | D.N.I | CATEGORIA PROFESS. | ALTA A CONTRACTE | BAIXA A CONTRACTE | DATA DE RECONeixEMENT MÈDIC | DATA D'ENTREGA EPI | DATA JORNADA INFORMACIÓ RISCOS | FORMACIÓ REBUDA | RELACIÓ MAQUINÀRIA AUTORITZAT A UTILITZAR | RELACIÓ DE TREBALLS ESPECIALS AUTORITZAT A REALITZAR |
|                     |       |                    |                  |                   |                             |                    |                                |                 |   |  |

| <b>QUADRE DE CONTROL DE LA DOCUMENTACIÓ</b>  | <b>RELACIÓ D'EINES, MÀQUINES I EQUIPS DE TREBALL</b> |
|--|--|
| Descripció encàrrec  |  |
| Emplaçament  |  |
| Promotor:<br>Agència de l'Habitatge de Catalunya<br>Diputació, 92<br>08015 Barcelona | CIF o NIF<br><br>Q-0801820-B                         |
| Contractista Adjudicatari:   | CIF o NIF  |
| Raó Social adjudicatari:   | Telèfon  |

| <b>MAQUINÀRIA O EQUIP DE TREBALL</b> | <b>MARCA</b> | <b>MODEL</b> | <b>MATRÍCULA O N° DE SERIE</b> | <b>DECLARACIÓ CONFORMITAT C.E</b> | <b>ADEQUACIÓ MAQUINÀRIA AL RD 1215</b> | <b>DIPOSA LLIBRE INSTRUCCIONS</b> | <b>DISPOSA LLIBRE MANTENIMENT</b> | <b>DOC. ACREDITACIÓ POSSESIÓ MAQUINÀRIA</b> |
|--------------------------------------|--------------|--------------|--------------------------------|-----------------------------------|--|-----------------------------------|-----------------------------------|---|
| <b>CONTRACTISTA</b>                  |              |              |                                |                                   |  |                                   |                                   |   |
|                                      |              |              |                                |                                   |  |                                   |                                   |   |
|                                      |              |              |                                |                                   |  |                                   |                                   |   |
| <b>SUBCONTRACTISTA</b>               |              |              |                                |                                   |  |                                   |                                   |   |
|                                      |              |              |                                |                                   |  |                                   |                                   |   |
|                                      |              |              |                                |                                   |  |                                   |                                   |   |
|                                      |              |              |                                |                                   |  |                                   |                                   |   |
| <b>TREBALLADORS AUTÒNOMS</b>         |              |              |                                |                                   |  |                                   |                                   |   |
|                                      |              |              |                                |                                   |  |                                   |                                   |   |
|                                      |              |              |                                |                                   |  |                                   |                                   |   |





**L'empresa:**

**Sí No NP\***

Disposa de Pla de prevenció de riscos laborals

Ha realitzat l'avaluació de riscos laborals de l'activitat contractada

Ha realitzat la Planificació de l'activitat preventiva corresponent

Ha facilitat la formació (art.19 de la LPRL) i informació (art.18 de la LPRL) adequada i suficient a les persones treballadores destinades a l'execució del contracte.

Ha ofert reconeixements mèdics periòdics a aquestes persones treballadores

Ha facilitat a aquestes persones treballadores els equips de protecció individuals segons els riscos detectats a l'avaluació i mesures planificades per a les feines a realitzar en aquest contracte.

Es compromet a comunicar les possibles subcontractacions que es puguin derivar dels treballs i a trametre'ls la informació dels riscos, mesures preventives i mesures d'emergència proporcionada per l'Agència de l'Habitatge i realitzar la CAE amb aquestes.

Es compromet a informar dels incidents, accidents i malalties professionals dels seus treballadors ocorreguts i participar en la investigació, quan així es requereixi

Es compromet a informar dels riscos nous no identificats

En cas d'aportar equips de treball propis, aquests estaran avaluats segons els criteris del RD 1215/1997, efectuat el manteniment preventiu necessari i les revisions periòdiques obligatòries

Es compromet a comunicar la presència de personal especialment sensible entre els treballadors/es per tal de tenir-ho en compte en cas d'emergència i evacuació, o en altres supòsits. Les mesures es concretaran en l'acta de coordinació o altre document assimilat

**\*NP:** No Procedeix

**L'Agència de l'Habitatge de Catalunya (AHC) podrà sol·licitar, en qualsevol moment, l'acreditació documental de les dades, a fi de comprovar la seva veracitat.**

Localitat i data

Signatura de la persona declarant



MANTENIMENT PREVENTIU PORTES PÀRQUING

ZONA B-1

O.N.

| MATRIC. | PROMOCIÓ                   | ADREÇA                            | POBLACIÓ                   | INVENTARI |        | PREVISIÓ COST MANTENIMENT PREVENTIU (PEC) |                                  |                       |
|---------|----------------------------|-----------------------------------|----------------------------|-----------|--------|---|----------------------------------|-----------------------|
|         |                            |                                   |                            | PLACES    | PORTES | NÚMERO D'INSPECCIONS ANUALS PREVENTIU     | PREU UNITARI INSPECCIÓ PREVENTIU | TOTAL PREVENTIU ANUAL |
| 08-9380 | Pla d'en Coll-23           | Ferrer i Guardia, 5-11            | Moncada i Reixac           | 35        | 1      | 2   | 98,46 €                          | 196,92 €              |
| 08-9381 | Pla d'en Coll-22           | Barcelona, 31-37                  | Moncada i Reixac           | 22        | 1      | 2   | 98,46 €                          | 196,92 €              |
| 08-9538 | La Bruguera-40             | C/Tarragona, 35                   | Castellar del Vallès       | 27        | 1      | 2   | 98,46 €                          | 196,92 €              |
| 08-9539 | Can Llong-82               | Moscú, 5                          | Sabadell                   | 90        | 1      | 4   | 98,46 €                          | 393,84 €              |
| 08-9572 | Federico Garcia Lorca      | Federico Garcia Lorca, 13-15      | Ripollet                   | 21        | 2      | 2   | 161,75 €                         | 323,50 €              |
| 08-9581 | La Bruguera - II           | C/ Barcelona, 86 - escala         | Castellar del Vallès       | 27        | 1      | 2   | 98,46 €                          | 196,92 €              |
| 08-9586 | Estrasburg                 | Budapest, 63                      | Sabadell                   | 69        | 1      | 4   | 98,46 €                          | 393,84 €              |
| 08-9644 | Pla de les Fonts           | Mossent Josep Pons, 39            | Terrassa                   | 33        | 2      | 2   | 161,75 €                         | 323,50 €              |
| 08-9719 | Mossèn Jacint Verdaguer    | Av. / Mossèn Jacint Verdaguer, 38 | Sta. Perpètua de la Mogoda | 31        | 1      | 2   | 98,46 €                          | 196,92 €              |
| 08-9729 | Mas Rampinyo - 1a fase     | Avda. Europa, 6 esc.              | Moncada i Reixac           | 42        | 3      | 2   | 225,04 €                         | 450,08 €              |
| 08-9730 | Mas Rampinyo - II          | Joan Miró, 18/Salvador Dalí 7     | Moncada i Reixac           | 146       | 1      | 4   | 98,46 €                          | 393,84 €              |
| 08-9740 | Avd. Girona                | C/ Salvador Espriu, 72 esc.       | Sta. Perpètua de la Mogoda | 20        | 1      | 2   | 98,46 €                          | 196,92 €              |
| 08-9744 | Parc Europa                | Ronda Santa Maria, 211            | Barbera del Vallès         | 81        | 1      | 2   | 98,46 €                          | 196,92 €              |
| 08-9746 | Centre Direccional         | C/ Cordova, 2-4                   | Cerdanyola del Vallès      | 24        | 1      | 2   | 98,46 €                          | 196,92 €              |
| 08-9766 | Torrent d'en Micó          | C/ Josep Albagés, 29              | Sant Llorenç Savall        | 9         | 1      | 2   | 98,46 €                          | 196,92 €              |
|         |                            | C/ Josep Albagés, 31              |                            | 9         | 1      | 2   | 98,46 €                          | 196,92 €              |
| 08-9767 | La Clota                   | C/ de la Clota, 20 A              | Cerdanyola del Vallès      | 42        | 1      | 2   | 98,46 €                          | 196,92 €              |
|         |                            | C/ de la Clota, 20 B              | Cerdanyola del Vallès      | 29        | 1      | 2   | 98,46 €                          | 196,92 €              |
| 08-9788 | Can Sant Joan, Parcela- 10 | C/ Marconi, 55                    | Rubi                       | 33        | 5      | 2   | 225,04 €                         | 450,08 €              |
|         |                            | C/ Marconi, 57                    |                            |           |        |   |                                  |                       |
| 08-9789 | Parcela- 11                | C/ Marconi, 59                    | Rubi                       | 33        | 5      | 2   | 225,04 €                         | 450,08 €              |
|         |                            | C/ Marconi, 61                    |                            |           |        |   |                                  |                       |
| 08-9815 | Sant Joan. Parcela 8       | C/ Marconi, 45- 47                | Rubi                       | 37        | 1      | 2   | 98,46 €                          | 196,92 €              |
| TOTALS  |                            |                                   |                            | 860       | 33     | 48  |                                  | 5.738,72 €            |

ZONA B-1

O.V.

| MATRIC. | PROMOCIÓ      | ADREÇA                             | POBLACIÓ | INVENTARI |        | PREVISIÓ COST MANTENIMENT PREVENTIU (PEC) |                                  |                       |
|---------|---------------|------------------------------------|----------|-----------|--------|---|----------------------------------|-----------------------|
|         |               |                                    |          | PLACES    | PORTES | NÚMERO D'INSPECCIONS ANUALS PREVENTIU     | PREU UNITARI INSPECCIÓ PREVENTIU | TOTAL PREVENTIU ANUAL |
| 08-801  | Can Vilardell | Avd. Madrid, 1 inferior i superior | Terrassa | 109       | 3      | 4   | 225,04 €                         | 900,16 €              |
| TOTALS  |               |                                    |          | 109       | 3      | 4   |                                  | 900,16 €              |

TOTAL ZONA B1 6.638,88 €

ZONA B-2

O.N.

| MATRIC. | PROMOCIÓ                    | ADREÇA                              | POBLACIÓ                    | INVENTARI |        | PREVISIÓ COST MANTENIMENT PREVENTIU (PEC) |                                  |                       |
|---------|-----------------------------|-------------------------------------|-----------------------------|-----------|--------|---|----------------------------------|-----------------------|
|         |                             |                                     |                             | PLACES    | PORTES | NÚMERO D'INSPECCIONS ANUALS PREVENTIU     | PREU UNITARI INSPECCIÓ PREVENTIU | TOTAL PREVENTIU ANUAL |
| 08-9325 | Torrent dels Llops-51       | Av/ Francesc Riera, 8               |                             | 19        | 1      | 2   | 98,46 €                          | 196,92 €              |
| 08-9367 | Pl. Cal Gravat              | Pl. Cal Gravat, 13-16               | Manresa                     | 26        | 1      | 2   | 98,46 €                          | 196,92 €              |
| 08-9391 | Sant Boi-41                 | C/ Montmany, 65                     | Sant Boi de Llobregat       | 18        | 1      | 2   | 98,46 €                          | 196,92 €              |
| 08-9448 | Mas Lluhi                   | Passeig Comte de Vilardaga, 104-106 | Sant Feliu de Llobregat     | 17        | 1      | 2   | 98,46 €                          | 196,92 €              |
|         |                             | C. Carles Buigues, 40-42            |                             | 12        | 1      | 2   | 98,46 €                          | 196,92 €              |
|         |                             | C. Carles Buigues, 44-46            |                             | 26        | 1      | 2   | 98,46 €                          | 196,92 €              |
|         |                             | C. Estelí, 1-3-5-7                  |                             | 35        | 1      | 2   | 98,46 €                          | 196,92 €              |
| 08-9515 | Les Boviles-46              | Av. Les Bòviles, 8-12               | Gavà                        | 33        | 1      | 2   | 98,46 €                          | 196,92 €              |
| 08-9528 | Alps-76                     | C/ Josep Duran Campderros, 6-10     | Cornellà de Llobregat       | 46        | 1      | 2   | 98,46 €                          | 196,92 €              |
|         |                             | C/ Josep Duran Campderros, 12       |                             | 30        | 1      | 2   | 98,46 €                          | 196,92 €              |
| 08-9531 | Sant Francesc-32            | C/ d'en Tahones, 9-11               | Manresa                     | 14        | 1      | 2   | 98,46 €                          | 196,92 €              |
| 08-9542 | Felip Neri - 32             | C/ Dr. Vila, 31 PK                  | Sant Andreu de la Barca     | 21        | 1      | 2   | 98,46 €                          | 196,92 €              |
| 08-9543 | Can Modolell-45             | Ctra. Reial, 1-7                    | Sant Just Desvern           | 26        | 1      | 2   | 98,46 €                          | 196,92 €              |
| 08-9558 | Can Puig-47                 | Plç. Jaume Gomez Puig, 4            | Sant Pere de Ribes          | 22        | 1      | 2   | 98,46 €                          | 196,92 €              |
|         |                             | Plç. Jaume Gomez Puig, 5            |                             | 25        | 1      | 2   | 98,46 €                          | 196,92 €              |
| 08-9573 | Motserrat-8                 | Montserrat, 16                      | Sant Sadurn d'Anoia         | 8         | 1      | 2   | 98,46 €                          | 196,92 €              |
| 08-9605 | Les Comes-II                | Carles Riba, 1                      | Igualada                    | 38        | 1      | 2   | 98,46 €                          | 196,92 €              |
|         |                             | Carles Riba, 3                      |                             | 18        | 1      | 2   | 98,46 €                          | 196,92 €              |
| 08-9615 | Ample-14                    | Verguer, 22                         | Navarres                    | 4         | 1      | 1   | 98,46 €                          | 98,46 €               |
| 08-9622 | La Parada-40                | Joana Herms, 39-45                  | Manresa                     | 40        | 1      | 2   | 98,46 €                          | 196,92 €              |
| 08-9624 | La Parada-80                | Av. Dels Dolors, 29                 | Manresa                     | 20        | 1      | 2   | 98,46 €                          | 196,92 €              |
|         |                             | Av. Dels Dolors, 31                 |                             | 20        | 1      | 2   | 98,46 €                          | 196,92 €              |
|         |                             | Av. Dels Dolors, 33                 |                             | 20        | 1      | 2   | 98,46 €                          | 196,92 €              |
|         |                             | Av. Dels Dolors, 35                 |                             | 20        | 1      | 2   | 98,46 €                          | 196,92 €              |
| 08-9629 | C/ Sant Miquel              | C/ Sant Miquel, 47-53               | Cardona                     | 11        | 1      | 2   | 98,46 €                          | 196,92 €              |
| 08-9612 | Sector Torrelavila          | C/ Aleix Parés i Vallés, 23         | Sant Boi de Llobregat       | 9         | 1      | 2   | 98,46 €                          | 196,92 €              |
| 08-9613 | Sector La Torre-50          | Avda. Catalunya, 24                 | La Granada del Penedès      | 17        | 1      | 2   | 98,46 €                          | 196,92 €              |
| 08-9616 | La Triola-I                 | C/ Francesc Macia, 37-43            | Sant Sadurn d'Anoia         | 34        | 1      | 2   | 98,46 €                          | 196,92 €              |
| 08-9617 | La Triola-II                | C/ Francesc Macia, 45-57            | Sant Sadurn d'Anoia         | 32        | 1      | 2   | 98,46 €                          | 196,92 €              |
| 08-9621 | La Plaça-22                 | C/ La Plaça, 23-25                  | Piera                       | 22        | 1      | 2   | 98,46 €                          | 196,92 €              |
| 08-9637 | Raval Roig                  | C/ Sant Pere, 19                    | Torrelles de Llobregat      | 9         | 1      | 2   | 98,46 €                          | 196,92 €              |
| 08-9646 | Les Comes-III               | C/ Belgica, 6                       | Igualada                    | 26        | 1      | 2   | 98,46 €                          | 196,92 €              |
| 08-9647 | Can Balasch                 | C/ Geofred Tassio, 11               | Torrelles de Llobregat      | 9         | 1      | 2   | 98,46 €                          | 196,92 €              |
| 08-9656 | Mossent Espelt-39           | Harmonia 40 p1                      | Berga                       | 14        | 1      | 2   | 98,46 €                          | 196,92 €              |
|         |                             | Harmonia, 40 p2                     |                             | 15        | 1      | 2   | 98,46 €                          | 196,92 €              |
| 08-9665 | La Girada-30                | C/ Castellera de Vilafranca, 17     | Vilafranca del Penedès      | 27        | 1      | 2   | 98,46 €                          | 196,92 €              |
| 08-9666 | La Fanga                    | C/ Prat de la Riba, 18              | Gelida                      | 20        | 2      | 2   | 161,75 €                         | 323,50 €              |
| 08-9681 | Rambra La Girada-II         | C/ Falcons de Vilafranca, 25-33     | Vilafranca del Penedès      | 40        | 2      | 2   | 161,75 €                         | 323,50 €              |
| 08-9684 | Rubió i Ors                 | C/ Rubió i Ors, 2-4                 | Molins de Rei               | 40        | 1      | 2   | 98,46 €                          | 196,92 €              |
| 08-9697 | Les Farreres-II             | C/ Pompeu Fabra, 194-196            | Gavà                        | 60        | 4      | 4   | 225,04 €                         | 900,16 €              |
| 08-9699 | Sant Jordi, 1a Fase         | Ronda Ibèrica, 73                   | Vilanova i la Geltrú        | 45        | 1      | 2   | 98,46 €                          | 196,92 €              |
| 08-9705 | Sant Jordi, 2a Fase         | C/ Mare Isabel Ventosa, 4           | Vilanova i la Geltrú        | 18        | 1      | 2   | 98,46 €                          | 196,92 €              |
| 08-9707 | C/ Santpere                 | C/ Mari Santpere, 10                | Begues                      | 21        | 1      | 2   | 98,46 €                          | 196,92 €              |
| 08-9722 | Cal Morral - 1a fase        | C/ Esparraguera, 28                 | Abrera                      | 30        | 1      | 2   | 98,46 €                          | 196,92 €              |
| 08-9728 | Francesc Macià              | C/ Josep Tarradellas, 6             | Calaf                       | 8         | 4      | 2   | 225,04 €                         | 450,08 €              |
| 08-9731 | Cal Morral - 2a fase        | C/ Jaume-I, 23                      | Abrera                      | 15        | 1      | 2   | 98,46 €                          | 196,92 €              |
| 08-9731 |                             | C/ Olesa, 28                        | Abrera                      | 15        | 1      | 2   | 98,46 €                          | 196,92 €              |
| 08-9735 | Can Rubió II                | C/ Cadi, 4-6 esc. B                 | Sta Margarida els Monjos    | 38        | 1      | 2   | 98,46 €                          | 196,92 €              |
| 08-9743 | C/ Ample                    | Sant Prim, 9-11 esc.                | Sampejord                   | 9         | 1      | 2   | 98,46 €                          | 196,92 €              |
| 08-9745 | El Canal- 2                 | C/ Flors Cirera, 1-5 esc.           | Sant Joan de Vilatorrada    | 14        | 1      | 2   | 98,46 €                          | 196,92 €              |
| 08-9752 | Anselm Clavé, 2a Fase       | C/ Anselm Clavé, 30-32              | Callús                      | 27        | 1      | 2   | 98,46 €                          | 196,92 €              |
| 08-9759 | Plaça del Mercat            | Plaça La Pau, 1                     | Sta Margarida els Monjos    | 33        | 1      | 2   | 98,46 €                          | 196,92 €              |
| 08-9777 | Pont de Vilomara i Rocafort | C/ Sant Pere Regalat, 30-42         | Pont de Vilomara i Rocafort | 44        | 2      | 2   | 161,75 €                         | 323,50 €              |
| 08-9779 | Ramón Llull                 | C/ Ramón Llull, 20                  | Molins de Rei               | 39        | 1      | 2   | 98,46 €                          | 196,92 €              |
| 08-9781 | La Serreta - 40             | C/ Reverent Puigbó, 40 -42          | Callús                      | 39        | 1      | 2   | 98,46 €                          | 196,92 €              |
| 08-9783 | Sant Salvador-43            | C/ Sant Joan Samorra, 1-5           | Gelida                      | 15        | 1      | 2   | 98,46 €                          | 196,92 €              |
| TOTALS  |                             |                                     |                             | 1353      | 65     | 113                                       |                                  | 12.265,20 €           |

TOTAL ZONA B2

12.265,20 €

## ZONA B-3

## O.N.

| MATRIC. | PROMOCIÓ                | ADREÇA                               | POBLACIÓ                  | INVENTARI |        | PREVISIÓ COST MANTENIMENT PREVENTIU (PEC) |                                  |                       |
|---------|-------------------------|--------------------------------------|---------------------------|-----------|--------|---|----------------------------------|-----------------------|
|         |                         |                                      |                           | PLACES    | PORTES | NÚMERO D'INSPECCIONS ANUALS PREVENTIU     | PREU UNITARI INSPECCIÓ PREVENTIU | TOTAL PREVENTIU ANUAL |
| 08-9386 | Montigala- 47           | Camí de Sant Jeroni de la Murtra, 20 | Badalona                  | 40        | 1      | 2   | 98,46 €                          | 196,92 €              |
| 08-9434 | Sant Celoni             | C/ Lluís Companys i Jover, 1-7       | Sant Celoni               | 20        | 1      | 2   | 98,46 €                          | 196,92 €              |
| 08-9511 | Vic-48                  | C/ de La Laura, 17                   | Vic                       | 16        | 1      | 2   | 98,46 €                          | 196,92 €              |
|         |                         | C/ de La Laura, 19                   |                           | 16        | 1      | 2   | 98,46 €                          | 196,92 €              |
| 08-9529 | El Parer-16             | C/ Anna Xica, 13                     | Sant Julià de Vilatorrada | 6         | 4      | 2   | 225,04 €                         | 450,08 €              |
| 08-9606 | Can Bassols-25          | Torrent de Can Mateu, 13-15          | Teià                      | 15        | 1      | 2   | 98,46 €                          | 196,92 €              |
| 08-9618 | Plaça Llevant-30        | Plaça Llevant, 1                     | Manlleu                   | 12        | 1      | 2   | 98,46 €                          | 196,92 €              |
| 08-9619 | Coma d'en Reig-21       | passeg Del Pujolo, 1-3               | Taradell                  | 8         | 1      | 2   | 98,46 €                          | 196,92 €              |
| 08-9620 | Pla dels Frares-62      | Pla dels Frares, 11                  | Areyns de Mar             | 68        | 2      | 4   | 161,75 €                         | 647,00 €              |
| 08-9645 | Can Jordana             | C/ Torrent Vallmora, 16              | El Masnou                 | 18        | 1      | 2   | 98,46 €                          | 196,92 €              |
| 08-9663 | El Nadal-68             | Del Nadal, 16                        | Vic                       | 27        | 1      | 2   | 98,46 €                          | 196,92 €              |
| 08-9678 | Granollers-118 Fase - 1 | Maria Curie, 18-22                   | Granollers                | 58        | 1      | 4   | 98,46 €                          | 393,84 €              |
| 08-9679 | Granollers-118 Fase - 2 | Maria Curie, 10-12                   | Granollers                | 59        | 1      | 4   | 98,46 €                          | 393,84 €              |
| 08-9712 | Sant Jaume - fase 1     | Av. Païssos Catalans, 13-15          | Tordera                   | 23        | 1      | 2   | 98,46 €                          | 196,92 €              |
| 08-9723 | Sector Llevant-72       | Salvador Espriu, 4                   | El Masnou                 | 22        | 1      | 2   | 98,46 €                          | 196,92 €              |
|         |                         | Salvador Espriu, 10                  |                           | 21        | 1      | 2   | 98,46 €                          | 196,92 €              |
|         |                         | Salvador Espriu, 16                  |                           | 20        | 1      | 2   | 98,46 €                          | 196,92 €              |
| 08-9724 | Sant Jaume - fase 2     | Païssos Catalans, 7-11               | Tordera                   | 21        | 1      | 2   | 98,46 €                          | 196,92 €              |
|         |                         | C/ Girona, 40 -42                    |                           | 46        | 1      | 2   | 98,46 €                          | 196,92 €              |
| 08-9742 | Cal Doctor              | Riera de la Coma fosca, 48-50        | Alella                    | 37        | 1      | 2   | 98,46 €                          | 196,92 €              |
|         |                         | Riera de la Coma fosca, 52-54        |                           | 29        | 1      | 2   | 98,46 €                          | 196,92 €              |
| 08-9749 | Pla d'en Boet-92        | Javier Castaños,164                  | Mataró                    | 94        | 1      | 4   | 98,46 €                          | 393,84 €              |
| 08-9754 | La Plana                | C/ Eric R. Svensson, 42              | Teià                      | 27        | 1      | 2   | 98,46 €                          | 196,92 €              |
| 08-9758 | Josep Tarradellas       | Fra juniper serra, 5                 | El Masnou                 | 18        | 1      | 2   | 98,46 €                          | 196,92 €              |
| 08-9773 | Sector La Creu I        | C/ Segimón Serralonga, 8             | Torelló                   | 9         | 1      | 2   | 98,46 €                          | 196,92 €              |
| 08-9774 | Sector Torrent Llibre   | Rbla D'Ernest Lluch, 5               | Cardedeu                  | 22        | 1      | 2   | 98,46 €                          | 196,92 €              |
| 08-9778 | Sector El Nadal-II      | C/ De la Ermita de Sant Sixt, 70 A   | Vic                       | 66        | 1      | 4   | 98,46 €                          | 393,84 €              |
| 08-9782 | Carrer de l'Havana      | C/ de l'Havana, 25-30                | Sant Pol de Mar           | 14        | 1      | 2   | 98,46 €                          | 196,92 €              |
| 08-9801 | El Castell -II          | C/ Progrés, 110                      | Torelló                   | 17        | 1      | 2   | 98,46 €                          | 196,92 €              |
| 08-9804 | Pl. Catalunya           | Plaça Catalunya, 10 PC               | Les Franqueses del Vallès | 55        | 1      | 4   | 98,46 €                          | 393,84 €              |
|         |                         | C/ del Terme, 13 A PB                |                           | 15        | 1      | 2   | 98,46 €                          | 196,92 €              |
|         |                         | C/ del Terme, 13 B PA                |                           | 13        | 1      | 2   | 98,46 €                          | 196,92 €              |
| TOTALS  |                         |                                      |                           | 932       | 36     | 76  |                                  | 7.989,28 €            |

## ZONA B-3

## LA MINA

| MATRICULA | PROMOCIÓ | ADREÇA                | POBLACIÓ             | INVENTARI |        | PREVISIÓ COST MANTENIMENT PREVENTIU (PEC) |                                  |                       |
|-----------|----------|-----------------------|----------------------|-----------|--------|---|----------------------------------|-----------------------|
|           |          |                       |                      | PLACES    | PORTES | NÚMERO D'INSPECCIONS ANUALS PREVENTIU     | PREU UNITARI INSPECCIÓ PREVENTIU | TOTAL PREVENTIU ANUAL |
| 08-11012  | Illia B  | C. Mart, 35-39        | Sant Adrià del Besós | 80        | 2      | 4   | 98,46 €                          | 647,00 €              |
| 08-11013  | Illia D  | C. Del Mar, 17-19     | Sant Adrià del Besós | 32        | 1      | 2   | 98,46 €                          | 196,92 €              |
| 08-11014  | Illia G  | C. Mart, 1-3          | Sant Adrià del Besós | 60        | 1      | 4   | 98,46 €                          | 393,84 €              |
| 08-11015  | Illia L  | C. Neus Català, 6-8   | Sant Adrià del Besós | 81        | 1      | 4   | 98,46 €                          | 393,84 €              |
| 08-11011  | Illia Q  | C. Neus Català, 11-13 | Sant Adrià del Besós | 77        | 1      | 4   | 98,46 €                          | 393,84 €              |
| TOTALS    |          |                       |                      | 330       | 6      | 18  |                                  | 2.025,44 €            |

TOTAL ZONA B3

10.014,72 €

## ZONA B-4

## O.N.

| MATRIC. | PROMOCIÓ             | ADREÇA                       | POBLACIÓ                  | INVENTARI |        | PREVISIÓ COST MANTENIMENT PREVENTIU (PEC) |                                  |                       |
|---------|----------------------|------------------------------|---------------------------|-----------|--------|---|----------------------------------|-----------------------|
|         |                      |                              |                           | PLACES    | PORTES | NÚMERO D'INSPECCIONS ANUALS PREVENTIU     | PREU UNITARI INSPECCIÓ PREVENTIU | TOTAL PREVENTIU ANUAL |
| 08-9451 | Gornal-96            | C/ Juan de Juanes, 25-35     | L'Hospitalet de Llobregat | 73        | 1      | 4   | 98,46 €                          | 393,84 €              |
| 08-9541 | Lancaster-28         | C/ Lancaster, 2              | Barcelona                 | 13        | 1      | 2   | 98,46 €                          | 196,92 €              |
| 08-9557 | Aprestadora-24       | Aprestadora, 164-166         | L'Hospitalet de Llobregat | 16        | 1      | 2   | 98,46 €                          | 196,92 €              |
| 08-9669 | Via Favencia         | Via Favencia, 298-310        | Barcelona                 | 62        | 1      | 4   | 98,46 €                          | 393,84 €              |
| 08-9674 | Sant Adria-27        | C/ Sant Adria, 33-35         | Barcelona                 | 22        | 1      | 2   | 98,46 €                          | 196,92 €              |
| 08-9675 | Dr. Joaquin Albarran | C/ Dr. Joaquin Albarran, 5-7 | Barcelona                 | 36        | 1      | 2   | 98,46 €                          | 196,92 €              |
| 08-9677 | Carles Riba          | C/ Carles Ribà, 17-19        | Barcelona                 | 17        | 6      | 2   | 225,04 €                         | 450,08 €              |
| 08-9695 | C/ Alhambra          | C/ Alhambra, 22-32           | L'Hospitalet de Llobregat | 28        | 1      | 2   | 98,46 €                          | 196,92 €              |
| 08-9703 | Química 4-8          | C/ Química, 4-8              | Barcelona                 | 106       | 1      | 4   | 98,46 €                          | 393,84 €              |
| 08-9704 | Santa Anna           | C/ Provença, 64-68           | L'Hospitalet de Llobregat | 21        | 1      | 2   | 98,46 €                          | 196,92 €              |
| 08-9784 | Plaça Europa         | C/ Herreró, 22               | L'Hospitalet de Llobregat | 77        | 1      | 4   | 98,46 €                          | 393,84 €              |
| 08-9787 | Sudoest del Besós    | c Perpinyà 17                | Barcelona                 | 32        | 1      | 2   | 98,46 €                          | 196,92 €              |
| TOTALS  |                      |                              |                           | 503       | 17     | 32  |                                  | 3.403,88 €            |

TOTAL ZONA B4

3.403,88 €

**ZONA G**

**O.N.**

| MATRIC.       | PROMOCIÓ                   | ADREÇA                            | POBLACIÓ                 | INVENTARI  |           | PREVISIÓ COST MANTENIMENT PREVENTIU (PEC) |                                  |                       |
|---------------|----------------------------|-----------------------------------|--------------------------|------------|-----------|---|----------------------------------|-----------------------|
|               |                            |                                   |                          | PLACES     | PORTES    | NÚMERO D'INSPECCIONS ANUALS PREVENTIU     | PREU UNITARI INSPECCIÓ PREVENTIU | TOTAL PREVENTIU ANUAL |
| 17-9532       | La Massana-24              | Prat de la Riba, 71               | Salt                     | 18         | 12        | 1   | 225,04 €                         | 225,04 €              |
| 17-9571       | Castell Platja D'Aro-22    | Av. De les Platges, 60-62         | Castell D'Aro            | 11         | 1         | 2   | 98,46 €                          | 196,92 €              |
| 17-9662       | Can Mavià Nou              | C/ De la Bruquera, 16             | Sant Gregori             | 18         | 1         | 2   | 98,46 €                          | 196,92 €              |
| 17-9667       | Sector Casino              | C/ Major, 8                       | Campdevanò               | 15         | 2         | 2   | 161,75 €                         | 323,50 €              |
| 17-9671       | Plaça de les Filadores     | Plaça de les Filadores, 1         | Castellfollit de la Roca | 9          | 1         | 2   | 98,46 €                          | 196,92 €              |
| 17-9698       | Carrilet-C/ Fitor 54       | C/ Fitor, 30-38                   | Palafrugell              | 40         | 2         | 2   | 161,75 €                         | 323,50 €              |
| 17-9716       | Les Esplanes               | C/ Antoni Margarits, 19           | Llançà                   | 43         | 1         | 2   | 98,46 €                          | 196,92 €              |
| 17-9720       | Rec Susana                 | C/ Alexandre Deulofeu, 20         | Figuères                 | 12         | 1         | 2   | 98,46 €                          | 196,92 €              |
|               |                            | C/ Pere III, 93                   |                          | 12         | 1         | 2   | 98,46 €                          | 196,92 €              |
| 17-9721       | Fages Climent - 2a fase    | C/ Valencia, 25                   | Figuères                 | 45         | 1         | 2   | 98,46 €                          | 196,92 €              |
| 17-9727       | Antiga Caserna G.C.-27     | C/ta, d'Olot, nº 22               | Sant Joan les Fonts      | 9          | 1         | 2   | 98,46 €                          | 196,92 €              |
| 17-9732       | La Taulera                 | C/ Profesor Dr. Trueta, 22-28     | Santa Cristina d'Aro     | 18         | 2         | 2   | 161,75 €                         | 323,50 €              |
| 17-9734       | Fages Climent - 1a fase    | C/ Carles Fages de Climent, 4     | Figuères                 | 17         | 1         | 2   | 98,46 €                          | 196,92 €              |
| 17-9761       | Mas Falgueres - Parcela 18 | C/ Ronda Nord, 78-80, Bl. 1 Esc.2 | Sant Feliu de Guixols    | 18         | 1         | 2   | 98,46 €                          | 196,92 €              |
| 17-9762       | Mas Falgueres - Parcela 49 | C/ Sant Joan Baptista, 16-20      | Sant Feliu de Guixols    | 18         | 1         | 2   | 98,46 €                          | 196,92 €              |
| 17-9764       | Asil de Sant Jaume         | C. Angel Planells, 1              | Blanes                   | 28         | 1         | 2   | 98,46 €                          | 196,92 €              |
| 17-9768       | Sector Sudoest-1           | Av. De l'Estació, 8 Bl. 1         | Les Preses               | 11         | 1         | 2   | 98,46 €                          | 196,92 €              |
| 17-9770       | Sector B                   | C/ Francesc Moragas, 121          | Santa Coloma de Farners  | 17         | 1         | 2   | 98,46 €                          | 196,92 €              |
|               |                            | C/Miñor, 29                       | Santa Coloma de Farners  | 9          | 1         | 2   | 98,46 €                          | 196,92 €              |
|               |                            | C/Miñor, 31                       | Santa Coloma de Farners  | 9          | 1         | 2   | 98,46 €                          | 196,92 €              |
|               |                            | C/ Francesc Moragas, 125          | Santa Coloma de Farners  | 27         | 1         | 2   | 98,46 €                          | 196,92 €              |
| 17-9816       | C/ Orfes                   | C/ Orfes, 3                       | Banyoles                 | 15         | 1         | 2   | 98,46 €                          | 196,92 €              |
| <b>TOTALS</b> |                            |                                   |                          | <b>419</b> | <b>36</b> | <b>43</b>                                 |                                  | <b>4.740,10 €</b>     |

**ZONA G**

**O.V.**

| MATRIC.             | PROMOCIÓ | ADREÇA   | POBLACIÓ | INVENTARI |          | PREVISIÓ COST MANTENIMENT PREVENTIU (PEC) |                                  |                       |
|---------------------|----------|--|----------|-----------|----------|---|----------------------------------|-----------------------|
|                     |          |  |          | PLACES    | PORTES   | NÚMERO D'INSPECCIONS ANUALS PREVENTIU     | PREU UNITARI INSPECCIÓ PREVENTIU | TOTAL PREVENTIU ANUAL |
| 17-12109            | SAREB    | C/ Doctor Castany, 91-93 Esc. A<br>C/ Doctor Castany, 91-93 Esc. B | Salt     | 28        | 2        | 2   | 161,75 €                         | 323,50 €              |
| <b>TOTALS</b>       |          |  |          | <b>28</b> | <b>2</b> | <b>2</b>                                  |                                  | <b>323,50 €</b>       |
| <b>TOTAL ZONA G</b> |          |  |          |           |          |   |                                  | <b>5.063,60 €</b>     |

**ZONA LL**

**O.N.**

| MATRIC.              | PROMOCIÓ                     | ADREÇA   | POBLACIÓ             | INVENTARI  |           | PREVISIÓ COST MANTENIMENT PREVENTIU (PEC) |                                  |                       |
|----------------------|------------------------------|--|----------------------|------------|-----------|---|----------------------------------|-----------------------|
|                      |                              |  |                      | PLACES     | PORTES    | NÚMERO D'INSPECCIONS ANUALS PREVENTIU     | PREU UNITARI INSPECCIÓ PREVENTIU | TOTAL PREVENTIU ANUAL |
| 25-8886              | 1 d'octubre                  |  | La Pobla de Segur    | 24         | 4         | 2   | 225,04 €                         | 450,08 €              |
| 25-9368              | Tàrrrega-48                  | C/ Via Lacetania, 8                                  | Tàrrrega             | 16         | 1         | 2   | 98,46 €                          | 196,92 €              |
| 25-9565              | Barranc del Joncar           | C/ Alcalde Josep Rosell, 8-10                        | Tremp                | 18         | 1         | 2   | 98,46 €                          | 196,92 €              |
| 25-9601              | Eth Solan-20                 | Av. Maladeta, 17                                     | Vielha               | 20         | 1         | 2   | 98,46 €                          | 196,92 €              |
| 25-9609              | La Coma del Forn             | C/ La Vall, 9  | Bellpuig             | 15         | 1         | 2   | 98,46 €                          | 196,92 €              |
| 25-9659              | Sector Balafia               | Plaça Països Catalans, 2<br>Plaça Països Catalans, 6 | Lleida               | 33<br>22   | 1<br>1    | 2<br>2                                    | 98,46 €<br>98,46 €               | 196,92 €<br>196,92 €  |
| 25-9694              | Pardinyes - II               | C/ Vicent Ximeris, 5                                 | Lleida               | 44         | 1         | 2   | 98,46 €                          | 196,92 €              |
| 25-9710              | C/ Merli                     | C/ Merli, 13   | Alguairó             | 14         | 1         | 2   | 98,46 €                          | 196,92 €              |
| 25-9760              | Mariola - Gardeny            | C/ Onze de Setembre, 121                             | Lleida               | 29         | 1         | 2   | 98,46 €                          | 196,92 €              |
| 25-9785              | Antiga Caserna Guàrdia Civil | Cami Vell de Miralcamp, 3                            | Mollerusa            | 16         | 1         | 2   | 98,46 €                          | 196,92 €              |
| 25-9796              | La Plana de Mont-Rós         | C/ La Murriera, 4                                    | La Torre de Capdella | 18         | 1         | 2   | 98,46 €                          | 196,92 €              |
| <b>TOTALS</b>        |                              |  |                      | <b>269</b> | <b>15</b> | <b>24</b>                                 |                                  | <b>2.616,20 €</b>     |
| <b>TOTAL ZONA LL</b> |                              |  |                      |            |           |   |                                  | <b>2.616,20 €</b>     |

**ZONA T**

**O.N.**

| MATRIC.             | PROMOCIÓ               | ADREÇA  | POBLACIÓ                 | INVENTARI  |           | PREVISIÓ COST MANTENIMENT PREVENTIU (PEC) |                                  |                       |
|---------------------|------------------------|---|--------------------------|------------|-----------|---|----------------------------------|-----------------------|
|                     |                        |   |                          | PLACES     | PORTES    | NÚMERO D'INSPECCIONS ANUALS PREVENTIU     | PREU UNITARI INSPECCIÓ PREVENTIU | TOTAL PREVENTIU ANUAL |
| 43-9482             | SANTA LLÚCIA-21        | Avda Tarragona, 1   | L'Arboç                  | 21         | 1         | 2   | 98,46 €                          | 196,92 €              |
| 43-9604             | PLAÇA DE LA VERGE      | c/ Gràcia 7   | Mora d'Ebre              | 14         | 1         | 2   | 98,46 €                          | 196,92 €              |
| 43-9597             | Sector-I               | C/ Gabriel Ferrer, 3-4  | Cambrils                 | 18         | 1         | 2   | 98,46 €                          | 196,92 €              |
| 43-9635             | El Pèlag               | C/ Narcís Monturiol, 28   | El Vendrell              | 33         | 1         | 2   | 98,46 €                          | 196,92 €              |
| 43-9658             | LA Fassina             | C/ Boga, 4  | Altafulla                | 18         | 1         | 2   | 98,46 €                          | 196,92 €              |
| 43-9664             | Sol de l'Horta         | C/ Regne de Valencia, 4-10  | Montblanc                | 24         | 1         | 2   | 98,46 €                          | 196,92 €              |
| 43-9673             | Cristòfol Colon        | C/ Cristòfol Colon, 22  | Cambrils                 | 13         | 1         | 2   | 98,46 €                          | 196,92 €              |
| 43-9696             | Hort d'en Pau- 1a fase | C/ Viñet, 1   | Altafulla                | 24         | 1         | 2   | 98,46 €                          | 196,92 €              |
| 43-9736             | Pla de la Ventonella   | Av. de les Valls, 19  | Flix                     | 15         | 1         | 2   | 98,46 €                          | 196,92 €              |
| 43-9738             | Santa Barbara-35       | C/ Ermengol d'Aspa, 1   | Amposta                  | 35         | 1         | 2   | 98,46 €                          | 196,92 €              |
| 43-9763             | Carrer del Portal      | C/ Balmes, 1  | La Torre de l'Espanyol   | 16         | 1         | 2   | 98,46 €                          | 196,92 €              |
| 43-9626             | CAP ROIG-I             | C/ XALOC, 19 - 23 Bl. 2, Esc. PK<br>C/ XALOC, 25 - 29 Bl. 1, Esc. PK            | L'Ampolla                | 12<br>12   | 1<br>1    | 2<br>2                                    | 98,46 €<br>98,46 €               | 196,92 €<br>196,92 €  |
| 43-9741             | BERNAT D'ALGUAIRE      | C/ BERNAT D'ALGUAIRE, 4 Bl. 1, Esc. PK  | Horta de Sant Joan       | 8          | 1         | 2   | 98,46 €                          | 196,92 €              |
| 43-9755             | Sant Sebastià          | c/ Sant Seastià 43-45   | Sant Carles de la Ràpita | 15         | 1         | 2   | 98,46 €                          | 196,92 €              |
| 43-9660             | Valenti Almirall       | Av. de la Generalitat, 20 Bl. 1 Esc. A<br>C/ Jacint Verdaguier, 25 Bl. 1 Esc. B | Vila-Seca                | 30         | 1         | 2   | 98,46 €                          | 196,92 €              |
| <b>TOTAL</b>        |                        |   |                          | <b>308</b> | <b>16</b> | <b>32</b>                                 |                                  | <b>3.150,72 €</b>     |
| <b>TOTAL ZONA T</b> |                        |   |                          |            |           |   |                                  | <b>3.150,72 €</b>     |

Preus unitaris treballs correctiu. Portes aparcament

| partida | unitat | CONCEPTE  | PREU PEM | PREU PEC |
|---------|--------|---|----------|----------|
|         | ut     | Subministrament i instal·lació de <b>fotocèl·lules de seguretat tipus emissor–receptor</b> (barrera), aptes per a ús interior o exterior, amb grau de protecció mínim IP65 i abast operatiu fins a 20 m, col·locades a ambdós costats del pas de la porta automàtica.<br>Inclou connexió elèctrica al quadre de maniobres, integració completa al sistema de control de la porta i verificació del correcte funcionament, garantint la inversió automàtica del moviment en cas d'interrupció del feix.<br>La partida inclou el subministrament de tots els materials, fotocèl·lules emissor–receptor, suports i accessoris, cablejat, mà d'obra d'instal·lació, ajustos, proves funcionals, desplaçaments i posada en servei, totalment acabada i operativa.  | 290,00 € | 345,10 € |
|         | ut     | Subministrament i instal·lació de <b>fotocèl·lula de seguretat tipus reflexió</b> , apta per a ús interior o exterior, composta per un únic dispositiu emissor–receptor i mirall reflector, col·locats a ambdós costats del pas de la porta automàtica.<br>El sistema disposarà de grau de protecció mínim IP65 i abast operatiu fins a 12 m, amb connexió al quadre de maniobres, integració al sistema de control i verificació del correcte funcionament, garantint la inversió automàtica del moviment en cas d'interrupció del feix.<br>La partida inclou el subministrament de tots els materials, fotocèl·lula, reflector, suports i accessoris, cablejat, mà d'obra d'instal·lació, ajustos, proves funcionals, desplaçaments i posada en servei, totalment acabada i operativa.  | 257,00 € | 305,83 € |
|         | ut     | Subministrament i instal·lació de <b>banda resistiva de seguretat</b> , amb longitud màxima fins a 6.000 mm, ample 30 mm, amb perfil d'alumini, col·locada al cantell principal de tancament de la porta, incloent el <b>cablejat</b> fins al quadre de maniobres i la seva integració al sistema de control de la porta automàtica, garantint la inversió immediata del moviment en cas de contacte, conforme a la normativa de seguretat aplicable a portes de pàrquing comunitari.   | 310,00 € | 368,90 € |
|         | ut     | Subministrament i instal·lació de <b>banda resistiva de seguretat</b> , amb longitud màxima fins a 4,00 m, muntada sobre perfil d'alumini, col·locada al cantell principal de tancament de la porta automàtica del pàrquing. Inclou el <b>cablejat</b> elèctric fins al quadre de maniobres, la integració completa al sistema de control de la porta i la seva configuració, garantint la inversió immediata del moviment en cas de contacte, conforme a les exigències de seguretat per a portes d'ús comunitari. La partida comprèn el subministrament de tots els materials, banda resistiva, perfil d'alumini, accessoris de fixació, mà d'obra d'instal·lació, connexió elèctrica, ajustos, proves de funcionament, desplaçaments i posada en servei, totalment acabada i operativa.  | 240,00 € | 285,60 € |
|         | ut     | Subministrament i instal·lació de <b>banda resistiva de seguretat</b> , amb longitud màxima fins a 6.000 mm i ample aproximat de 30 mm, muntada sobre perfil d'alumini, col·locada al cantell principal de tancament de la porta automàtica del pàrquing. El sistema incorporarà <b>transmissió per ràdio</b> mitjançant conjunt emissor–receptor, evitant cablejat mòbil, amb integració completa al quadre de maniobres i al sistema de control de la porta, garantint la inversió immediata del moviment en cas de contacte, conforme a les exigències de seguretat per a portes d'ús comunitari.<br>La partida inclou el subministrament de tots els materials, banda resistiva, perfil d'alumini, mòdul emissor, receptor, accessoris de fixació, connexions al quadre, mà d'obra d'instal·lació, ajustos, proves funcionals, desplaçaments i posada en servei, totalment acabada i operativa.                               | 425,00 € | 505,75 € |
|         | ut     | Subministrament i instal·lació de <b>banda mecànica de seguretat</b> , amb longitud màxima fins a 6.000 mm i ample aproximat de 30 mm, muntada sobre perfil d'alumini, col·locada al cantell principal de tancament de la porta automàtica del pàrquing. Inclou el <b>cablejat elèctric</b> fins al quadre de maniobres, la integració completa al sistema de control de la porta i la seva configuració, garantint la inversió immediata del moviment en cas de contacte, d'acord amb les exigències de seguretat per a portes d'ús comunitari.<br>La partida comprèn el subministrament de tots els materials necessaris, banda mecànica, perfil d'alumini, microinterruptor, cablejat, accessoris de fixació, mà d'obra d'instal·lació, connexions elèctriques, ajustos, proves funcionals, desplaçaments i posada en servei, totalment acabada i operativa.   | 330,00 € | 392,70 € |
|         | ut     | Subministrament i instal·lació de <b>banda mecànica de seguretat</b> , amb longitud màxima fins a 6.000 mm i ample aproximat de 30 mm, muntada sobre perfil d'alumini, col·locada al cantell principal de tancament de la porta automàtica del pàrquing. El sistema incorporarà <b>transmissió per ràdio</b> mitjançant conjunt emissor–receptor, evitant cablejats mòbils, amb integració completa al quadre de maniobres i al sistema de control de la porta, garantint la inversió immediata del moviment en cas de contacte, d'acord amb les exigències de seguretat per a portes d'ús comunitari.<br>La partida inclou el subministrament de tots els materials necessaris, banda mecànica, perfil d'alumini, microinterruptor, mòdul emissor, receptor, accessoris de fixació, connexions al quadre, mà d'obra d'instal·lació, ajustos, proves funcionals, desplaçaments i posada en servei, totalment acabada i operativa. | 420,00 € | 499,80 € |

|    |   |          |          |
|----|---|----------|----------|
| ml | <p>Subministrament i instal·lació de <b>goma antipinzament</b> tipus "fuelles", amb ample aproximat de 300 mm, col·locada en els punts susceptibles de risc de pinçament de la porta automàtica (frontisses, laterals o zones de moviment relatiu), amb la finalitat de reduir el risc d'atrapament de dits o extremitats durant el funcionament de la porta.</p> <p>La partida inclou el subministrament de tots els materials necessaris, goma antipinzament, perfils o sistemes de fixació, mà d'obra d'instal·lació, ajustos, desplaçaments i col·locació totalment acabada i operativa, conforme a les exigències de seguretat d'ús en portes de pàrquing comunitari.</p>  | 45,00 €  | 53,55 €  |
| ml | <p>Subministrament i instal·lació de <b>goma antipinzament tipus banda</b>, amb ample comprès entre 250 i 300 mm, col·locada als punts de risc de pinçament de la porta automàtica (zones de contacte, frontisses, laterals o elements amb moviment relatiu), amb la finalitat de reduir el risc d'atrapament de dits o extremitats durant el funcionament.</p> <p>La partida inclou el subministrament de tots els materials necessaris, goma antipinzament, sistemes de fixació, mà d'obra d'instal·lació, ajustos, desplaçaments i col·locació totalment acabada i operativa, conforme als criteris de seguretat d'ús aplicables a portes de pàrquing comunitari.</p>  | 38,00 €  | 45,22 €  |
| ut | <p>Subministrament i instal·lació de <b>sistema aturacaigudes de seguretat</b>, apte per a portes automàtiques d'ús comunitari, dissenyat per evitar la caiguda sobtada de la porta en cas de trencament de cables, molles o elements de suspensió, amb capacitat de treball fins a 800 kg.</p> <p>El sistema s'instal·larà integrat mecànicament a la porta existent i garantirà el bloqueig immediat del moviment descendent davant una fallada dels elements de sustentació, d'acord amb els criteris de seguretat d'ús aplicables a portes de pàrquing comunitari.</p> <p>La partida inclou el subministrament de tots els materials necessaris, dispositius aturacaigudes, elements d'ancoratge i fixació, mà d'obra d'instal·lació, ajustos, proves de funcionament, desplaçaments i posada en servei, totalment acabada i operativa.</p> | 400,00 € | 476,00 € |
| ut | <p>Subministrament i instal·lació de <b>topall mecànic</b> de fi de recorregut per a porta automàtica de pàrquing, destinat a limitar el moviment de la porta en posició oberta i/o tancada i evitar sobrecàrregues mecàniques, cops estructurals o desajustos del sistema de maniobra. El topall s'instal·larà fermament ancorat a l'estructura existent (paviment, mur o guia), correctament alineat amb el recorregut de la porta, garantint un funcionament segur i estable del conjunt.</p> <p>La partida inclou el subministrament de tots els materials necessaris, topall mecànic, elements d'ancoratge i fixació, mà d'obra d'instal·lació, ajustos, desplaçaments i posada en servei, totalment acabada i operativa.</p>  | 110,00 € | 130,90 € |
| ut | <p>Subministrament i instal·lació de sistema de <b>llum intermitent de senyalització</b>, apte per a ús interior i exterior, destinat a avisar visualment del moviment de la porta automàtica del pàrquing, millorant la seguretat de vianants i vehicles durant les maniobres d'obertura i tancament.</p> <p>El sistema s'instal·larà connectat al quadre de maniobres de la porta, sincronitzat amb el seu funcionament, i disposarà de protecció adequada per a ús exterior quan correspongui.</p> <p>La partida inclou el subministrament de tots els materials necessaris, lluminària intermitent, suports, elements de fixació, connexions elèctriques, mà d'obra d'instal·lació, ajustos, proves de funcionament, desplaçaments i posada en servei, totalment acabada i operativa.</p>   | 156,00 € | 185,64 € |
| PA | <p>Subministrament i instal·lació de <b>quadre de maniobres homologat amb marcatge CE per porta basculant</b>, apte per a ús comunitari / intensiu, amb control electrònic de forces i funció antiatrapament, conforme a UNE-EN 13241, totalment compatible amb la porta existent.</p> <p>El quadre permetrà la connexió i gestió de fotocèl·lules de seguretat, bandes sensibles (si escau), dispositiu de parada d'emergència i elements de senyalització, amb ajust de forces, recorreguts i velocitats segons normativa.</p> <p>Inclou retirada del quadre existent no homologat, instal·lació del nou equip, connexions elèctriques, programació, proves de funcionament i posada en servei, amb lliurament de documentació CE del conjunt porta-automatització.</p>   | 410,00 € | 487,90 € |
| PA | <p>Subministrament i instal·lació de <b>quadre de maniobres homologat amb marcatge CE per porta corredissa</b>, apte per a ús comunitari / intensiu, amb control electrònic de forces i funció antiatrapament, conforme a UNE-EN 13241, totalment compatible amb la porta existent.</p> <p>El quadre permetrà la connexió i gestió de fotocèl·lules de seguretat, bandes sensibles (si escau), dispositiu de parada d'emergència i elements de senyalització, amb ajust de forces, recorreguts i velocitats segons normativa.</p> <p>Inclou retirada del quadre existent no homologat, instal·lació del nou equip, connexions elèctriques, programació, proves de funcionament i posada en servei, amb lliurament de documentació CE del conjunt porta-automatització.</p>  | 380,00 € | 452,20 € |
|    |   |          |          |



INVENTARI PARALLAMPS

ZONA B-1

O.N.

| MATRIC.       | PROMOCIÓ                   | ADREÇA   | POBLACIÓ                   | PREVISIÓ COST (PEC) |
|---------------|----------------------------|--|----------------------------|---------------------|
|               |                            |  |                            | INSPECCIÓ INICIAL   |
| 08-9314       | Rubí-30                    | Passatge Bailèn, 13<br>Passatge Bailèn, 19<br>Passatge Bailèn, 25  | Rubí                       | 143,19 €            |
| 08-9323       | Pla d'en Coll-32           | C/ Mallorca, 28<br>c/ Mallorca,30  | Moncada i Reixac           | 125,29 €            |
| 08-9380       | Pla d'en Coll-23           | Ferrer i Guardia, 5<br>Ferrer i Guardia, 7<br>Ferrer i Guardia, 9<br>Ferrer i Guardia, 11  | Moncada i Reixac           | 178,98 €            |
| 08-9381       | Pla d'en Coll-22           | Barcelona,31<br>Barcelona,33<br>Barcelona,35<br>Barcelona,37   | Moncada i Reixac           | 178,98 €            |
| 08-9411       | Sant Julià-56 F1           | C/ Feliu Elias, 9-11<br>C/ Feliu Elias,11  | Sabadell                   | 125,29 €            |
| 08-9538       | La Bruguera-40             | C/Tarragona, 35  | Castellar del Vallès       | 107,39 €            |
| 08-9539       | Can Llong-82               | C/ Moscou, 5<br>C/ Plini del vell ,20<br>C/ Porto, 20  | Sabadell                   | 143,19 €            |
| 08-9559       | Rda, Arraona-30            | Rda, Arraona, 29-31  | Sant Quirze del Vallès     | 107,39 €            |
| 08-9572       | Federico Garcia Lorca      | C/ Federico Garcia Lorca, 13-15  | Ripollet                   | 107,39 €            |
| 08-9581       | La Bruguera - II           | c/ Barcelona, 86 - escala  | Castellar del Vallès       | 107,39 €            |
| 08-9586       | Estrasburg                 | C/ Budapest, 63<br>C/ Estrasburg   | Sabadell                   | 125,29 €            |
| 08-9644       | Pla de les Fonts           | Mossent Josep Pons, 39<br>carretera de rubi , 382  | Terrassa                   | 125,29 €            |
| 08-9719       | Mossèn Jacint Verdaguer    | Av./ Mossén Jacint Verdaguer, 38   | Sta. Perpètua de la Mogoda | 107,39 €            |
| 08-9729       | Mas Rampinyo - 1a fase     | Avda. Europa, 6 esc.   | Moncada i Reixac           | 107,39 €            |
| 08-9730       | Mas Rampinyo - II          | Joan Miró, 18<br>Salvador Dalí, 11   | Moncada i Reixac           | 178,98 €            |
| 08-9740       | Avd. Girona                | C/ Salvador Espriu, 72 esc,  | Sta. Perpetua de la Mogoda | 107,39 €            |
| 08-9744       | Parc Europa                | Ronda Santa Maria, 211   | Barbera del Vallès         | 107,39 €            |
| 08-9746       | Centre Direccional         | C/ Cordova, 2<br>C/ Cordova, 4   | Cerdanyola del Vallès      | 125,29 €            |
| 08-9766       | Torrent d'en Micó          | C/ Josep Albagés, 29<br>C/ Josep Albagès, 31   | Sant Llorenç Savall        | 125,29 €            |
| 08-9767       | La Clota                   | C/ de la Clota, 20 A<br>C/ de la Clota, 20 B   | Cerdanyola del Vallès      | 125,29 €            |
| 08-9788       | Can Sant Joan, Parcela- 10 | C/ Marconi, 55<br>C/ Marconi, 57   | Rubí                       | 125,29 €            |
| 08-9789       | Parcela- 11                | C/ Marconi, 59<br>C/ Marconi, 61   | Rubí                       | 125,29 €            |
| 08-9815       | Sant Joan. Parcela 8       | C/ Marconi,45- 47  | Rubí                       | 107,39 €            |
| 08-11002      | MOPU Terrassa              | Crta. N-150 Km. 15. Escala 1<br>Crta. N-150 Km. 15. Escala 2<br>Crta. N-150 Km. 15. Escala 3<br>Crta. N-150 Km. 15. Escala 4<br>Crta. N-150 Km. 15. Escala 5 | Terrassa                   | 178,98 €            |
| <b>TOTALS</b> |                            |  |                            | <b>3.096,42 €</b>   |

ZONA B-1

O.V.

| MATRIC.       | PROMOCIÓ      | ADREÇA   | POBLACIÓ | PREVISIÓ COST (PEC) |
|---------------|---------------|--|----------|---------------------|
|               |               |  |          | INSPECCIÓ INICIAL   |
| 08-0211       | La Gripià     | Passatge Calaf, 81<br>Passatge Calaf, 83<br>Passatge Calaf, 85<br>C/ Tibidabo, 1<br>C/ Tibidabo, 3             | Terrassa | 178,98 €            |
| 08-801        | Can Vilardell | Avd, Madrid, 1<br>Avd, Madrid, 1<br>Avd, Madrid, 1<br>Avd, Madrid, 1<br>C. Rioja 2<br>C. Rioja 2<br>C. Rioja 2 | Terrassa | 178,98 €            |
| 08-07         | Grup Sant Pau | Campoamor, 98  | Sabadell | 107,39              |
| <b>TOTALS</b> |               |  |          | <b>465,35 €</b>     |

## ZONA B-2

## O.N.

| MATRIC. | PROMOCIÓ                  | ADREÇA                              | POBLACIÓ                 | PREVISIÓ COST (PEC) |
|---------|---------------------------|-------------------------------------|--------------------------|---------------------|
|         |                           |                                     |                          | INSPECCIÓ INICIAL   |
| 08-9296 | Joc de la Pilota-18       | C/ Joc de la Pilota, 3              | Manresa                  | 125,29 €            |
|         |                           | C/ Joc de la Pilota, 7              |                          |                     |
| 08-9306 | Polígon La Valldan-20     | C/ Fullarac, 1                      | Berga                    | 125,29 €            |
|         |                           | C/ Fullarac, 3                      |                          |                     |
| 08-9316 | Vilafranca del Penedès-27 | C/ Peguera, 20                      | Vilafranca del Penedès   | 125,29 €            |
|         |                           | C/ Torrelles de Foix, 3             |                          |                     |
| 08-9325 | Torrent dels Llops-51     | Plaça del Sol, 10-11                | Martorell                | 143,19 €            |
|         |                           | Plaça del Sol, 12-13                |                          |                     |
|         |                           | Av/ Francesc Riera, 8               |                          |                     |
| 08-9328 | Aiguacuit-128             | Pl, Beatriu de Clarmunt, 1          | Vilanova i la Geltru     | 125,29 €            |
|         |                           | Pl, Beatriu de Clarmunt, 4          |                          |                     |
| 08-9367 | Cal Gravat                | Pl. Cal Gravat, 14                  | Manresa                  | 178,98 €            |
|         |                           | Pl. Cal Gravat, 15                  |                          |                     |
|         |                           | Pl. Cal Gravat, 16                  |                          |                     |
|         |                           | Pl. Cal Gravat, 13                  |                          |                     |
| 08-9382 | Olesa de Montserrat-92    | Plaça Països Catalans, 4            | Olesa de Montserrat      | 125,29 €            |
|         |                           | Plaça Països Catalans, 5            |                          |                     |
| 08-9387 | Ca n'Espinós-62           | Camí de ca n'Espinós, 3             | Gavà                     | 178,98 €            |
|         |                           | C/ Del pou, 1                       |                          |                     |
|         |                           | C/ Del pou, 3                       |                          |                     |
|         |                           | C/ Del pou, 5                       |                          |                     |
| 08-9391 | Sant Boi-41               | C/ Montmany, 65                     | Sant Boi de Llobregat    | 178,98 €            |
|         |                           | Riera Gasulla 3                     |                          |                     |
|         |                           | Riera Gasulla 5                     |                          |                     |
|         |                           | Riera Gasulla 7                     |                          |                     |
| 08-9423 | El Roser-50               | C/ El Roser, 40                     | Suria                    | 125,29 €            |
|         |                           | C/ El Roser, 42                     |                          |                     |
| 08-9430 | Vilanova-18               | Plaça Peixateries, 17               | Vilanova i La Geltrú     | 125,29 €            |
|         |                           | Plaça Peixateries, 19               |                          |                     |
| 08-9448 | Mas Lluhi                 | Passeig Comte de Vilardaga, 100-102 | Sant Feliu de Llobregat  | 178,98 €            |
|         |                           | Passeig Comte de Vilardaga, 104-107 |                          |                     |
|         |                           | C. Carles Buigues, 40-42            |                          |                     |
|         |                           | C. Carles Buigues, 44-46            |                          |                     |
|         |                           | C. Estelí, 1-3                      |                          |                     |
|         |                           | C. Estelí, 5-8                      |                          |                     |
| 08-9515 | Les Bòviles-46            | Av. Les Bòviles, 8                  | Gavà                     | 125,29 €            |
|         |                           | Av. Les Bòviles, 12                 |                          |                     |
| 08-9516 | Sant Cosme-71             | C/ Riu Anoia, 10, Bl. 2, Esc. A     | El Prat de Llobregat     | 178,98 €            |
|         |                           | C/ Riu Anoia, 12, Bl. 2, Esc. B     |                          |                     |
|         |                           | C/ Riu Anoia, 14, Bl. 2, Esc. C     |                          |                     |
|         |                           | C/ Riu Anoia, 16, Bl. 2, Esc. D     |                          |                     |
|         |                           | C/ Riu Anoia, 30, Bl. 5, Esc. C     |                          |                     |
|         |                           | C/ Riu Anoia, 32, Bl. 5, Esc. B     |                          |                     |
|         |                           | C/ Riu Anoia, 34, Bl. 5, Esc. A     |                          |                     |
|         |                           | C/ Riu Anoia, 36, Bl. 4, Esc. C     |                          |                     |
|         |                           | C/ Riu Anoia, 38, Bl. 4, Esc. B     |                          |                     |
|         |                           | C/ Riu Anoia, 40, Bl. 4, Esc. A     |                          |                     |
| 08-9519 | La Girada-40              | Josep Tarradellas, 16-22            | Vilafranca del Penedès   | 125,29 €            |
|         |                           | Av Europa 13-15                     |                          |                     |
| 08-9527 | Victor Pradera            | C/ Victor Pradera, 7                | Cornellà                 | 107,39 €            |
| 08-9528 | Alps-76                   | C/ Josep Duran Campderros, 6        | Cornellà de Llobregat    | 178,98 €            |
|         |                           | C/ Josep Duran Campderros, 8        |                          |                     |
|         |                           | C/ Josep Duran Campderros, 10       |                          |                     |
|         |                           | C/ Josep Duran Campderros, 12       |                          |                     |
| 08-9531 | Sant Francesc-32          | C/ d'en Tahones, 9-11               | Manresa                  | 107,39 €            |
| 08-9533 | Els Llimoners             | C/ Ausias Marc, 10                  | Vilanova i La Geltrú     | 125,29 €            |
|         |                           | C/ Masia Federic, 32                |                          |                     |
| 08-9542 | Felip Neri - 32           | C/ Dr. Vila, 31 PK                  | Sant Andreu de la Barca  | 107,39 €            |
| 08-9543 | Can Modolell-45           | Ctra, Reial, 1-7                    | Sant Just Desvern        | 107,39 €            |
| 08-9549 | Cal Gana-30               | Mataro, 42-44                       | El Prat del Llobregat    | 107,39 €            |
| 08-9558 | Can Puig-47               | Plç, Jaume Gomez Puig, 4            | Sant Pere de Ribes       | 125,29 €            |
|         |                           | Plç, Jaume Gomez Puig, 5            |                          |                     |
| 08-9573 | Motserrat-8               | Montserrat, 16                      | Sant Sadurn d'Anoia      | 107,39 €            |
| 08-9577 | Ferrers-8                 | Ptge, Antoni Sabaté i Mill, 1       | Vilafranca del Penedès   | 107,39 €            |
| 08-9587 | Julia Fuch-6              | Julia Fuch, 6                       | Monistrol de Montserrat  | 107,39 €            |
| 08-9595 | Rafael de Casanovas-18    | Rafael de Casanoves, 110            | Sant Viçens de Castellet | 107,39 €            |
| 08-9605 | Les Comes-II              | Carles Riba, 1                      | Igualada                 | 125,29 €            |
|         |                           | Carles Riba, 3                      |                          |                     |
| 08-9611 | Majo-12                   | Majo, 11                            | Avinyó                   | 107,39 €            |
| 08-9614 | Manresa-21                | Manresa, 36-40                      | Monistrol de Montserrat  | 107,39 €            |
| 08-9615 | Ample-14                  | Verguer, 22                         | Navarcles                | 125,29 €            |
|         |                           | Paça del Coro, 1                    |                          |                     |
| 08-9616 | La Triola-I               | C/ Francesc Macia, 37-43            | Sant Sadurn d'Anoia      | 107,39 €            |
|         |                           | C/ Francesc Macia, 45               |                          |                     |

|          |                             |   |                             |                   |
|----------|-----------------------------|---|-----------------------------|-------------------|
| 08-9617  | La Triola-II                | C/ Francesc Macia, 47-49<br>C/ Francesc Macia, 51-53<br>C/ Francesc Macia, 55-57  | Sant Sadurn d'Anoia         | 178,98 €          |
| 08-9622  | La Parada-40                | Joana Herms, 39-41<br>Joana Herms, 43-45  | Manresa                     | 125,29 €          |
| 08-9624  | La Parada-80                | Av. Dels Dolors, 29<br>Av. Dels Dolors, 31<br>Av. Dels Dolors, 33<br>Av. Dels Dolors, 35  | Manresa                     | 178,98 €          |
| 08-9629  | C/ Sant Miquel              | C/ Sant Miquel, 47-53   | Cardona                     | 107,39 €          |
| 08-9612  | Sector Torrelavila          | C/ Aleix Parés i Valls, 23  | Sant Boi de Llobregat       | 107,39 €          |
| 08-9613  | Sector La Torre-50          | Avda, Catalunya, 24   | La Granada del Penedès      | 107,39 €          |
| 08-9621  | La Plaça-22                 | C/ La Plaça, 23-25<br>C/Abadesses 6-10  | Piera                       | 125,29 €          |
| 08-9632  | Sant Cosme-69               | C/ Riu Anoia, 2, Bl. 1, Esc. A<br>C/ Riu Anoia, 4, Bl. 1, Esc. B<br>C/ Riu Anoia, 6, Bl. 1, Esc. C<br>C/ Riu Anoia, 8, Bl. 1, Esc. D<br>C/ Riu Anoia, 18, Bl. 7, Esc. C<br>C/ Riu Anoia, 20, Bl. 7, Esc. B<br>C/ Riu Anoia, 22, Bl. 7, Esc. A<br>C/ Riu Cardener, 12, Bl. 3, Esc. E<br>C/ Riu Cardener, 14, Bl. 3, Esc. D<br>C/ Riu Cardener, 16, Bl. 3, Esc. C<br>C/ Riu Cardener, 18, Bl. 3, Esc. B<br>C/ Riu Cardener, 20, Bl. 3, Esc. A | El Prat de Llobregat        | 178,98 €          |
| 08-9637  | Raval Roig                  | C/ Sant Pere, 19  | Torrelles de Llobregat      | 107,39 €          |
| 08-9646  | Les Comes-III               | C/ Belgica, 6   | Igualada                    | 107,39 €          |
| 08-9647  | Can Balasch                 | C/ Geofred Tassio, 11   | Torrelles de Llobregat      | 107,39 €          |
| 08-9656  | Mossent Espelt-39           | C/ Harmonia 40 p1<br>C/ Harmonia, 40 p2   | Berga                       | 125,29 €          |
| 08-9665  | La Girada-30                | C/ Castellers de Vilafranca, 17   | Vilafranca del Penedès      | 107,39 €          |
| 08-9666  | La Fanga                    | C/ Prat de la Riba, 18  | Gelida                      | 107,39 €          |
| 08-9668  | Calaf-9                     | C/ Sant Antoni, 1   | Calaf                       | 107,39 €          |
| 08-9681  | Rambla La Girada-II         | C/ Falcons de Vilafranca, 25<br>C/ Falcons de Vilafranca, 33  | Vilafranca del Penedès      | 125,29 €          |
| 08-9684  | Rubió i Ors                 | C/ Rubió i Ors, 2-4   | Molins de Rei               | 107,39 €          |
| 08-9697  | Les Farreres-II             | C/ Pompeu Fabra, 194<br>C/ Pompeu Fabra, 196  | Gavà                        | 125,29 €          |
| 08-9699  | Sant Jordi, 1a Fase         | Ronda Ibèrica, 73 A<br>Ronda Ibèrica, 73 B  | Vilanova i la Geltrú        | 125,29 €          |
| 08-9705  | Sant Jordi, 2a Fase         | C/ Mare Isabel Ventosa, 4   | Vilanova i la Geltrú        | 107,39 €          |
| 08-9707  | C/ Santpere                 | C/ Mari Sampere, 10 A<br>C/ Mari Sampere, 10 B  | Begues                      | 125,29 €          |
| 08-9715  | Anselm Clavé, 1a Fase       | Francesc Macia, 27  | Callús                      | 107,39 €          |
| 08-9722  | Cal Morral - 1a fase        | C/ Esparraguera, 28<br>C/ Esparraguera, 30<br>C de riu 2<br>c. del riu 4<br>c. Olesa 29   | Abdera                      | 178,98 €          |
| 08-9728  | Francesc Macià              | C/ Josep Tarradellas, 6   | Calaf                       | 107,39 €          |
| 08-9731  | Cal Morral - 2a fase        | C/ Jaume-I, 25<br>C/ Jaume-I, 24<br>Cami del riu, 8<br>C. Olesa 30<br>C/ Olesa, 28  | Abdera                      | 178,98 €          |
| 08-9735  | Can Rubió II                | C/ Cadi, 4-6 esc, B<br>C/ Cadi, 4-6 esc, C  | Sta Margarida els Monjos    | 125,29 €          |
| 08-9739  | Pg Josep M. Llobet-15       | Pg. Josep M <sup>a</sup> Llobet,10-12<br>Pg. Josep M <sup>a</sup> Llobet, 20  | Prats de Rei                | 125,29 €          |
| 08-9743  | C/ Ample                    | Sant Prim, 9-11 esc,  | Sampedor                    | 107,39 €          |
| 08-9745  | El Canal- 2                 | C/ Flors Cirera, 1-5 esc,   | Sant Joan de Vilatorrada    | 107,39 €          |
| 08-9752  | Anselm Clavé, 2a Fase       | C/ Anselm Clavé, 30-32  | Callús                      | 107,39 €          |
| 08-9759  | Plaça del Mercat            | Plaça La Pau, 1   | Sta Margarida els Monjos    | 107,39 €          |
| 08-9777  | Pont de Vilomara i Rocafort | C/ Sant Pere Regalat, 30-42 A<br>C/ Sant Pere Regalat, 30-42 B<br>C/ Sant Pere Regalat, 30-42 C<br>C/ Sant Pere Regalat, 30-42 D<br>C/ Sant Pere Regalat, 30-42E<br>C/ Sant Pere Regalat, 30-42 F   | Pont de Vilomara i Rocafort | 178,98 €          |
| 08-9779  | Ramón Llull                 | C/ Ramón Llull, 20  | Molins de Rei               | 107,39 €          |
| 08-9781  | La Serreta - 40             | C/ Reverent Puigbó, 40<br>C/ Reverent Puigbó, 42  | Callús                      | 125,29 €          |
| 08-9783  | Sant Salvador-43            | C/ Sant Joan Samorra, 1-5   | Gelida                      | 107,39 €          |
| 08-9818  | Sector Fàbrica Nova         | C/ Verge del Pilar, 15<br>Guillem Agulló, 2<br>Guillem Agulló, 4  | Sallent                     | 143,19 €          |
| 08-11000 | MOPU Viladecans             | Ctra. C-246 Km.11,00 (2 edificis)   | Viladecans                  | 107,39 €          |
|          |                             |   | <b>TOTALS</b>               | <b>8.752,29 €</b> |

|          |                 |                                       |                     | PREVISIÓ COST (PEC) |
|----------|-----------------|---------------------------------------|---------------------|---------------------|
| MATRIC.  | PROMOCIÓ        | ADREÇA                                | POBLACIÓ            | INSPECCIÓ INICIAL   |
| 08-0035  | Santa Oliva I   | Bloc 1 (antiga caserna Guàrdia Civil) | Olesa de Montserrat | 107,39 €            |
| 08-11010 | Santa Llúcia-10 | C/ Santa Llúcia, 34                   | Sallent             | 107,39 €            |
|          |                 |                                       | <b>TOTALS</b>       | <b>214,78 €</b>     |

**TOTAL ZONA B2 8.967,07 €**

## ZONA B-3

## O.N.

|         |                              |                                      |                           | PREVISIÓ COST (PEC) |
|---------|------------------------------|--------------------------------------|---------------------------|---------------------|
| MATRIC. | PROMOCIÓ                     | ADREÇA                               | POBLACIÓ                  | INSPECCIÓ INICIAL   |
| 08-9386 | Montigalà- 47                | Camí de Sant Jeroni de la Murtra, 20 | Badalona                  | 178,98 €            |
|         |                              | Camí de Sant Jeroni de la Murtra, 22 |                           |                     |
|         |                              | Camí de Sant Jeroni de la Murtra, 24 |                           |                     |
|         |                              | Camí de Sant Jeroni de la Murtra, 26 |                           |                     |
| 08-9419 | Montigalà-17 P3              | Camí de Sant Jeroni de la Murtra, 46 | Badalona                  | 107,39 €            |
| 08-9422 | Vic-32                       | C/ Indústria, 3                      | Vic                       | 107,39 €            |
| 08-9429 | Calella-72                   | C. Doctor Vives, 134                 | Calella                   | 143,19 €            |
|         |                              | C. Doctor Vives, 140                 |                           |                     |
|         |                              | C. Doctor Vives, 146                 |                           |                     |
| 08-9434 | Sant Celoni                  | C/ Lluís Companys i Jover, 1         | Sant Celoni               | 178,98 €            |
|         |                              | C/ Lluís Companys i Jover, 3         |                           |                     |
|         |                              | C/ Lluís Companys i Jover, 5         |                           |                     |
|         |                              | C/ Lluís Companys i Jover, 7         |                           |                     |
| 08-9455 | Montigalà-15                 | C/ Sant Jeroni de la Murtra, 44      | Badalona                  | 107,39 €            |
| 08-9456 | Montigalà 24                 | Camí de sant jeroni de la mutra 25   | Badalona                  | 125,29 €            |
|         |                              | Camí de sant jeroni de la mutra 27   |                           |                     |
| 08-9480 | Montigalà 28                 | C/ Ciència 15                        | Badalona                  | 107,39 €            |
| 08-9503 | Alella-8                     | C/ Heures, 1-7                       | Alella                    | 107,39 €            |
| 08-9511 | Vic-48                       | C/ de La Laura, 17                   | Vic                       | 125,29 €            |
|         |                              | C/ de La Laura, 19                   |                           |                     |
| 08-9518 | Vic-24                       | C/ Bisbe Font Andreu, 8              | Vic                       | 107,39 €            |
| 08-9529 | El Parer-16                  | C/ Anna Xica, 13                     | Sant Julià de Vilatorrada | 107,39 €            |
| 08-9544 | Vic -12                      | Plaça, Santa Eulàlia, 1              | Vic                       | 107,39 €            |
| 08-9593 | La Tela-15                   | C/ Paludàries, 104                   | Granollers                | 107,39 €            |
| 08-9598 | Sant Llatzer                 | C/ Francesca Bonnemaison, 7          | Vic                       | 107,39 €            |
| 08-9603 | Nou-8                        | C/ Nou, 11                           | Centelles                 | 107,39 €            |
| 08-9606 | Can Bassols-25               | C/ Torrent de Can Mateu, 13-15       | Teià                      | 107,39 €            |
| 08-9618 | Plaça Llevant-30             | Plaça Llevant, 1                     | Manlleu                   | 107,39 €            |
| 08-9619 | Coma d'en Reig-21            | passaig Del Pujolo, 1-3              | Taradell                  | 107,39 €            |
| 08-9620 | Pla dels Frares-62           | Pla dels Frares, 11 A                | Arenys de Mar             | 178,98 €            |
|         |                              | Pla dels Frares, 11 B                |                           |                     |
|         |                              | Pla dels Frares, 11 C                |                           |                     |
|         |                              | Pla dels Frares, 11D                 |                           |                     |
| 08-9645 | Can Jordana                  | C/ Torrent Vallmora, 16              | El Masnou                 | 107,39 €            |
| 08-9648 | Del Pont-14                  | Plaça Omnium Cultural, 1             | Sant Quirze de Besora     | 125,29 €            |
|         |                              | Plaça Omnium Cultural, 2             |                           |                     |
| 08-9657 | Can Boter-23                 | Narcís Monturiol, 11-13,             | Premià de Mar             | 107,39 €            |
| 08-9663 | El Nadal-68                  | Del Nadal, 16                        | Vic                       | 125,29 €            |
|         |                              | Esbart de Vic, 15                    |                           |                     |
| 08-9678 | Granollers-118 Fase - 1      | Maria Curie, 18                      | Granollers                | 143,19 €            |
|         |                              | Maria Curie, 20                      |                           |                     |
|         |                              | Maria Curie, 22                      |                           |                     |
| 08-9679 | Granollers-118 Fase - 2      | Maria Curie, 10                      | Granollers                | 125,29 €            |
|         |                              | Maria Curie, 12                      |                           |                     |
| 08-9709 | Pati les Monjes              | C/ Bellmunt, 7                       | Sant Pere de Torelló      | 107,39 €            |
| 08-9712 | Sant Jaume - fase 1          | Av. Països Catalans, 13              | Tordera                   | 125,29 €            |
|         |                              | Av. Països Catalans, 15              |                           |                     |
| 08-9718 | Sector "J" Les franqueses-48 | Miquel Martí i Pol, 6                | Les Franqueses del Vallès | 125,29 €            |
|         |                              | Miquel Martí i Pol, 8                |                           |                     |
| 08-9723 | Sector Llevant-72            | Salvador Espriu, 4                   | El Masnou                 | 143,19 €            |
|         |                              | Salvador Espriu, 10                  |                           |                     |
|         |                              | Salvador Espriu, 16                  |                           |                     |
| 08-9724 | Sant Jaume - fase 2          | Països Catalans, 7                   | Tordera                   | 178,98 €            |
|         |                              | Països Catalans, 9                   |                           |                     |
|         |                              | Països Catalans, 11                  |                           |                     |
|         |                              | Girona, 42                           |                           |                     |
|         |                              | C/ Girona, 40 B                      |                           |                     |
| 08-9733 | Fivaller-16                  | Fivaller, 10-12                      | Teià                      | 107,39 €            |
| 08-9742 | Cal Doctor                   | Riera de la Coma fosca, 48-50        | Alella                    | 125,29 €            |
|         |                              | Riera de la Coma fosca, 52-54        |                           |                     |
| 08-9749 | Pla d'en Boet-92             | Plaça torre del cogoll, 13           | Mataró                    | 178,98 €            |
|         |                              | Sant cugat,169                       |                           |                     |
|         |                              | Sant Cugat 173                       |                           |                     |
| 08-9754 | La Plana                     | Plaça torre del cogoll, 15           | Teià                      | 107,39 €            |
|         |                              | C/ Eric R. Svensson, 42              |                           |                     |

|         |                       |  |                           |                   |
|---------|-----------------------|--|---------------------------|-------------------|
| 08-9758 | Josep Tarradellas     | C/ Ciutatreal ,8   | El Masnou                 | 107,39 €          |
| 08-9773 | Sector La Creu I      | C/ Segimón Serralonga, 8   | Torelló                   | 107,39 €          |
| 08-9774 | Sector Torrent Llibre | Rbla D'Ernest Lluch, 5   | Cardedeu                  | 107,39 €          |
| 08-9778 | Sector El Nadal-II    | C/ De la Ermita de Sant Sixt, 70 A<br>C/ De la Ermita de Sant Sixt, 70 B | Vic                       | 125,29 €          |
| 08-9782 | Carrer de l'Havana    | C/ de l'Havana, 25-30  | Sant Pol de Mar           | 107,39 €          |
| 08-9790 | El Castell- I         | C/ Compta Borrell, 63  | Torelló                   | 107,39 €          |
| 08-9791 | Sector La Carrera     | C/ Portal de la Carrera, 1   | Torello                   | 107,39 €          |
| 08-9801 | El Castell -II        | C/ Progrés, 110  | Torello                   | 107,39 €          |
| 08-9804 | Pl. Catalunya         | Plaça Catalunya, 10<br>C/ del Terme, 13 A<br>C/ del Terme, 13 B          | Les Franqueses del Vallès | 143,19 €          |
| 08-9810 | Antiga Fabrica        | C/ Teixidores, 3<br>C/ Teixidores, 5                                     | Premià de Dalt            | 125,29 €          |
|         |                       |  | <b>TOTALS</b>             | <b>5.512,70 €</b> |

## ZONA B-3

## LA MINA

|          |          |  |                      | PREVISIÓ COST (PEC) |
|----------|----------|--|----------------------|---------------------|
| MATRIC.  | PROMOCIÓ | ADREÇA   | POBLACIÓ             | INSPECCIÓ INICIAL   |
| 08-11012 | Illa B   | C. Mart, 35-39                                 | Sant Adrià del Besós | 178,98              |
|          |          | Rambla de la Mina, 7-9                         |                      |                     |
|          |          | Rambla de la mina, 11-13                       |                      |                     |
|          |          | C Ponent 27-29                                 |                      |                     |
| 08-11013 | Illa D   | C. Del Mar, 17-19                              | Sant Adrià del Besós | 125,39 €            |
|          |          | Rambla la Mina, 32-34                          |                      |                     |
| 08-11014 | Illa G   | C. Mart, 1-3                                   | Sant Adrià del Besós | 178,98 €            |
|          |          | Rambla la Mina, 39                             |                      |                     |
|          |          | Rambla la Mina, 41                             |                      |                     |
|          |          | Rambla la Mina, 43                             |                      |                     |
|          |          | c. Benazir Butho, 6<br>Av Fernandez Marquez,36 |                      |                     |
| 08-11015 | Illa L   | C. Neus Català, 6-8                            | Sant Adrià del Besós | 178,98 €            |
|          |          | Rambla la Mina, 49-51                          |                      |                     |
|          |          | Rambla la Mina, 53-55                          |                      |                     |
|          |          | Av Fernandez Marquez, 67-71                    |                      |                     |
| 08-11011 | Illa Q   | C. Neus Català, 11-13                          | Sant Adrià del Besós | 178,98 €            |
|          |          | C. Llull 541                                   |                      |                     |
|          |          | C. Llull 543                                   |                      |                     |
|          |          | C. Llull 545-547                               |                      |                     |
|          |          | C. Rosalía de Castro, 12-14                    |                      |                     |
|          |          |  | <b>TOTALS</b>        | <b>841,31 €</b>     |
|          |          |  | <b>TOTAL ZONA B3</b> | <b>6.354,01 €</b>   |

## ZONA B-4

## O.N.

|         |                      |   |                           | PREVISIÓ COST (PEC) |
|---------|----------------------|---|---------------------------|---------------------|
| MATRIC. | PROMOCIÓ             | ADREÇA                                  | POBLACIÓ                  | INSPECCIÓ INICIAL   |
| 08-4000 | CASA BLOC            | Psg. Torras i Bages, 95-99              | Barcelona                 | 178,98 €            |
|         |                      | Almirall Proxida, 1-5                   |                           |                     |
|         |                      | Lanzarote, 40-42                        |                           |                     |
|         |                      | Residència, 10-12                       |                           |                     |
| 08-9104 | Hospitalet-52        | C/ Molí, 9                              | L'Hospitalet de Llobregat | 107,39 €            |
| 08-9300 | Lluís Companys-48    | C/ Lluís Companys, 9-11                 | Barcelona                 | 107,39 €            |
| 08-9320 | Sant Rafael-28       | C/ Maria Casas Mira, 38                 | Barcelona                 | 143,19 €            |
|         |                      | C/ Maria Casas Mira, 40                 |                           |                     |
|         |                      | C/ Maria Casas Mira, 42                 |                           |                     |
| 08-9324 | Peu de la Creu-48    | C/ Peu de la Creu, 2                    | Barcelona                 | 143,19 €            |
|         |                      | C/ Peu de la Creu, 4                    |                           |                     |
|         |                      | C/ Peu de la Creu, 4 bis                |                           |                     |
| 08-9349 | Nou de La Rambla-112 | C/ Nou de La Rambla, 60-64              | Barcelona                 | 178,98 €            |
|         |                      | C/ Sant Oleguer, 13                     |                           |                     |
|         |                      | C/ Sant Oleguer, 15                     |                           |                     |
|         |                      | C/ Sant Oleguer, 17                     |                           |                     |
|         |                      | C Sant Ramon, 12-14                     |                           |                     |
|         |                      | C Sant Ramon, 16<br>C Sant Ramon, 18-30 |                           |                     |
| 08-9395 | Rec-15               | Pl. Comercial, 4                        | Barcelona                 | 107,39 €            |
| 08-9406 | Gornal-52            | C/ Can Trias, 16                        | L'Hospitalet de Llobregat | 107,39 €            |
| 08-9407 | Passatge La Pau-36   | C/ Nou de Sant Francesc, 16             | Barcelona                 | 178,98 €            |
|         |                      | Passatge La Pau, 1. Esc A               |                           |                     |
|         |                      | Passatge La Pau, 1. Esc B               |                           |                     |
|         |                      | Passatge La Pau, 3                      |                           |                     |
| 08-9408 | Sant Oleguer-48      | C/ Sant Oleguer, 1-3                    | Barcelona                 | 178,98 €            |
|         |                      | C/ Sant Oleguer, 9-11                   |                           |                     |
|         |                      | C/ Sant Oleguer, 5-8                    |                           |                     |
|         |                      | C Sant Pau, 73                          |                           |                     |
|         |                      | C Sant Pau, 75                          |                           |                     |

|         |                         |   |                           |                   |
|---------|-------------------------|---|---------------------------|-------------------|
|         |                         | C Sant Pau, 77  |                           |                   |
| 08-9426 | Valldonzella-20         | C/ Sant Bernat, 6<br>C/ Sant Bernat, 8  | Barcelona                 | 125,29 €          |
| 08-9451 | Gornal-96               | C/ Juan de Juanes, 25-27<br>C/ Juan de Juanes, 29-31<br>C/ Juan de Juanes, 33-35  | L'Hospitalet de Llobregat | 143,19 €          |
| 08-9459 | Peu de la Creu          | c/ Agustí Duran Sampere, 3  | Barcelona                 | 107,39 €          |
| 08-9460 | Carrer del Carme        | C/ Maria Aurelia Capmany, 1-3<br>C/ Maria Aurelia Capmany, 5-7<br>C/ Maria Aurelia Capmany, 9-11<br>C/ Maria Aurelia Capmany, 13-15<br>C/ Maria Aurelia Capmany, 2-4<br>C/ Maria Aurelia Capmany, 6-8<br>C/ Maria Aurelia Capmany, 10-12<br>C/ Maria Aurelia Capmany, 14-16<br>C/ Riera Baixa 17-19<br>C/ Riera Baixa 21-23<br>C/ Carme, 75-79<br>C/Carme, 85-87<br>C/ Hospital, 104-108<br>C/ Hospital 110-112 | Barcelona                 | 178,98 €          |
| 08-9462 | Armengol-Gatuellas      | C/ Metges, 2-10<br>C/ Serra Xic, 5-11   | Barcelona                 | 125,29 €          |
| 08-9467 | Via favencia II - 26    | C/ Catusus, 1 A<br>C/ Camprecios, 2-4   | Barcelona                 | 125,29 €          |
| 08-9493 | Giralt Fonollar-32      | C/ Gombau, 24-28  | Barcelona                 | 107,39 €          |
| 08-9494 | Giralt Fonollar-44      | C/ Arc de Sant Cristòfol, 6-8<br>C/ Jaume Giralt, 21-29   | Barcelona                 | 125,29 €          |
| 08-9499 | Sant Oleguer-55         | C/ Sant Oleguer, 2-4<br>C/ Sant Oleguer, 6-8<br>C/ Sant Oleguer, 12-14<br>C/ Sant Oleguer, 16-18  | Barcelona                 | 178,98 €          |
| 08-9501 | Valldonzella-16         | C/ Valldonzella, 30<br>C/ Valldonzella, 32  | Barcelona                 | 125,29 €          |
| 08-9522 | Cine Cristal            | C/ Viladrosa, 86-88   | Barcelona                 | 107,39 €          |
| 08-9541 | Lancaster-28            | C/ Lancaster, 2   | Barcelona                 | 107,39 €          |
| 08-9557 | Aprestadora-24          | Aprestadora, 164-166  | L'Hospitalet de Llobregat | 107,39 €          |
| 08-9661 | Sant Eloi-32            | C/ Sant Eloi, 2-4   | Barcelona                 | 107,39 €          |
| 08-9669 | Via Favencia            | Via Favencia, 298<br>Via Favencia, 304<br>Via Favencia, 310   | Barcelona                 | 143,19 €          |
| 08-9674 | Sant Adria-27           | C/ Sant Adria, 33-35  | Barcelona                 | 107,39 €          |
| 08-9675 | Dr. Joaquin Albarran    | C/ Dr. Joaquin Albarran, 5<br>c/ Ardena, 34<br>C/ Dr. Joaquin Albarran, 9   | Barcelona                 | 143,19 €          |
| 08-9677 | Carles Riba             | C/ Carles Ribá, 17-19   | Barcelona                 | 107,39 €          |
| 08-9688 | Governador              | C/ Luz Casanovas, 2<br>C/ Luz Casanovas, 4<br>C/ Luz Casanovas, 6   | Barcelona                 | 143,19 €          |
| 08-9695 | C/ Alhambra             | C/ Alhambra, 22<br>C/ Alhambra, 32  | L'Hospitalet de Llobregat | 125,29 €          |
| 08-9702 | Ramon Turro             | Ramon Turro, 244  | Barcelona                 | 107,39 €          |
| 08-9703 | Quimica 4-8             | C/ Quimica, 4<br>C/ Quimica, 8  | Barcelona                 | 125,29 €          |
| 08-9704 | Santa Anna              | C/ Provença, 64-68  | L'Hospitalet de Llobregat | 107,39 €          |
| 08-9708 | Av. Catalunya / Alegria | C/ Alegria, 58<br>Av Catalunya, 98  | L'Hospitalet de Llobregat | 125,29 €          |
| 08-9717 | C/ Vigo                 | C/ Vigo, 3-5  | L'Hospitalet de Llobregat | 107,39 €          |
| 08-9784 | Plaça Europa            | C/ Herrero, 22  | L'Hospitalet de Llobregat | 107,39 €          |
| 08-9787 | Sudoest del Besós       | c. Cristòfol de Moura, 244<br>c. Cristòfol de Moura, 246<br>c. Cristòfol de Moura, 248  | Barcelona                 | 143,19 €          |
| 08-9807 | Ciutat Judicial         | C/ Victoria Kent, 4 esc, A<br>C/ Victoria Kent, 4 esc, B  | L'Hospitalet de Llobregat | 125,29 €          |
| 08-9814 | Avda. Carrilet          | Avda. Carrilet, 314   | L'Hospitalet de Llobregat | 107,39 €          |
| 08-9819 | El Polvorí 7a fase      | C/ Fortuna, 5<br>C/ Fortuna, 9  | Barcelona                 | 125,29 €          |
| 08-9830 | El Polvorí UA-5-16      | C/ Xàtiva, 2  | Barcelona                 | 107,39 €          |
|         |                         |   | <b>TOTALS</b>             | <b>5.262,13 €</b> |

**TOTAL ZONA B4 5.262,13 €**

## ZONA G

## O.N.

| MATRIC. | PROMOCIÓ                | ADREÇA                 | POBLACIÓ      | PREVISIÓ COST (PEC) |
|---------|-------------------------|------------------------|---------------|---------------------|
|         |                         |                        |               | INSPECCIÓ INICIAL   |
| 17-9532 | La Massana-24           | Prat de la Riba, 71    | Salt          | 107,39 €            |
| 17-9540 | Corral de la Gala-10    | C/ Solitari, 23        | Cadaquès      | 107,39 €            |
| 17-9563 | La Proa-18              | C/ Proa, 23            | Olot          | 107,39 €            |
| 17-9571 | Castell Platja D'Aro-22 | Av. De les Platges, 60 | Castell D'Aro | 125,29 €            |

|         |                            |  |                            |                   |
|---------|----------------------------|--|----------------------------|-------------------|
| 17-9576 | Plaça Comamala-6           | Av. De les Platges, 62                     | Sant Joan de les Abadesses | 107,39 €          |
| 17-9596 | El Cuc-15                  | C/ Asprer i Talrich, 6                     | Anglès                     | 107,39 €          |
| 17-9599 | Monastir-8                 | C/ Sant Jaume, 14                          | Ripoll                     | 107,39 €          |
| 17-9602 | La Guardiola-24            | C/ Josep Irla, 17                          | La Bisbal de l'Empordà     | 107,39 €          |
| 17-9623 | Cal General-21             | Plaça Maria Ros i Gussinyé, 2              | Banyoles                   | 107,39 €          |
| 17-9652 | Horta de l'Hospital-48     | Plaça Joan Tutau, 3<br>Plaça Joan Tutau, 2 | Figueres                   | 125,29 €          |
| 17-9662 | Can Mavià Nou              | C/ De la Bruguera, 16                      | Sant Gregori               | 107,39 €          |
| 17-9667 | Sector Casino              | C/ Major, 8                                | Campdevanó                 | 107,39 €          |
| 17-9671 | Plaça de les Filadores     | Plaça de les Filadores, 1                  | Castellfollit de la Roca   | 107,39 €          |
| 17-9698 | Carrilet-C/ Fitor 54       | C/ Fitor, 30                               | Palafrugell                | 178,98 €          |
|         |                            | C/ Fitor, 32                               |                            |                   |
|         |                            | C/ Fitor, 34                               |                            |                   |
|         |                            | C/ Fitor,36                                |                            |                   |
|         |                            | C/ Fitor,38                                |                            |                   |
| 17-9701 | Rec de Sant Agustí- 22     | C/Sant Agustí, 7                           | Puigcerdà                  | 107,39 €          |
| 17-9716 | Les Esplanes               | C/ Antoni Margarits, 19                    | Llançà                     | 125,29 €          |
|         |                            | C/ Antoni Margarits, 21                    |                            |                   |
| 17-9720 | Rec Susana                 | C/ Alexandre Deulofeu, 20                  | Figueres                   | 125,29 €          |
|         |                            | C/ Pere III, 93                            |                            |                   |
| 17-9721 | Fages Climent - 2a fase    | C/ Valencia, 25                            | Figueres                   | 107,39 €          |
| 17-9727 | Antiga Caserna G:C.-27     | C/ Crta, d'Olot, nº 22                     | Sant Joan les Fonts        | 125,29 €          |
|         |                            | Avgda Cisteller, 8                         |                            |                   |
| 17-9732 | La Taulera                 | C/ Profesor Dr. Trueta, 22                 | Santa Cristina d'Aro       | 143,19 €          |
|         |                            | C/ Profesor Dr. Trueta, 26-28              |                            |                   |
|         |                            | C/ Profesor Dr. Trueta, 20                 |                            |                   |
| 17-9734 | Fages Climent - 1a fase    | C/ Carles Fages de Climent, 4              | Figueres                   | 107,39 €          |
| 17-9761 | Mas Falgueres - Parcela 18 | C/ Ronda Nord, 78-80, Bl. 1 Esc.2          | Sant Feliu de Guíxols      | 107,39 €          |
| 17-9762 | Mas Falgueres - Parcela 49 | C/ Sant Joan Baptista, 16                  | Sant Feliu de Guíxols      | 125,29 €          |
|         |                            | C/ Sant Joan Baptista, 20                  |                            |                   |
| 17-9764 | Asil de Sant Jaume         | C. Angel Planells, 1                       | Blanes                     | 107,39 €          |
| 17-9765 | Sector Sudoest-2           | C/ del Teixos, 4-A                         | Les Preses                 | 125,29 €          |
|         |                            | C/ del Teixos, 4-B                         |                            |                   |
| 17-9768 | Sector Sudoest-1           | Av. De l'Estació, 8 Bl. 1                  | Les Preses                 | 107,39 €          |
| 17-9770 | Sector B                   | C/ Mitjor , 29                             | Santa Coloma de Farners    | 178,98 €          |
|         |                            | C/ Mitjor , 31                             |                            |                   |
|         |                            | C/ Francesc Moragas, 125                   |                            |                   |
|         |                            | C/ Francesc Moragas, 123                   |                            |                   |
| 17-9816 | C/ Orfes                   | C/ Francesc Moragas, 121                   | Banyoles                   | 107,39 €          |
|         |                            | C/ Orfes, 3                                |                            |                   |
|         |                            |  | <b>TOTALS</b>              | <b>3.311,20 €</b> |

## ZONA G

O.V.

|          |          |                                 |               | PREVISIÓ COST (PEC) |
|----------|----------|---------------------------------|---------------|---------------------|
| MATRIC.  | PROMOCIÓ | ADREÇA                          | POBLACIÓ      | INSPECCIÓ INICIAL   |
| 17-12109 | SAREB    | C/ Doctor Castany, 91-93 Esc. A | Salt          | 125,29 €            |
|          |          | C/ Doctor Castany, 91-93 Esc. B |               |                     |
|          |          |                                 | <b>TOTALS</b> | <b>125,29 €</b>     |

**TOTAL ZONA G 3.436,49 €**

## ZONA LL

O.N.

|         |                              |                             |                      | PREVISIÓ COST(PEC) |
|---------|------------------------------|-----------------------------|----------------------|--------------------|
| MATRIC. | PROMOCIÓ                     | ADREÇA                      | POBLACIÓ             | INSPECCIÓ INICIAL  |
| 25-9368 | Tàrrega-48                   | C/ Via Lacetania, 8         | Tàrrega              | 125,29 €           |
|         |                              | C/ Via Lacetania, 10        |                      |                    |
| 25-9565 | Barranc del Joncar           | C/ Alcalde Josep Rosell, 8  | Tremp                | 125,29 €           |
|         |                              | C/ Alcalde Josep Rosell, 10 |                      |                    |
| 25-9584 | Alzamora 23                  | C/ Alzamora, 6              | Lleida               | 107,39 €           |
| 25-9601 | Eth Solan-20                 | Av. Maladeta, 17            | Vielha               | 107,39 €           |
| 25-9609 | La Coma del Forn             | C/ La Vall, 9               | Bellpuig             | 107,39 €           |
| 25-9659 | Sector Balafia               | Plaça Països Catalans, 2    | Lleida               | 125,29 €           |
|         |                              | Plaça Països Catalans, 6    |                      |                    |
| 25-9694 | Pardinyes - II               | C/ Vicent Ximenis, 5        | Lleida               | 107,39 €           |
| 25-9710 | C/ Merlí                     | C/ Merlí, 13                | Alguaire             | 107,39 €           |
| 25-9760 | Mariola - Gardeny            | C/ Onze de Setembre, 121    | Lleida               | 125,29 €           |
|         |                              | C/ Onze de Setembre, 123    |                      |                    |
| 25-9780 | C7 de la reguereta           | C/ de la reguereta, 9-17    | Balaguer             | 107,39 €           |
| 25-9785 | Antiga Caserna Guàrdia Civil | Cami Vell de Miralcamp, 3 A | Mollerusa            | 125,29 €           |
|         |                              | Cami Vell de Miralcamp,3 B  |                      |                    |
| 25-9796 | La Plana de Mont-Rós         | C/ La Murriera, 4 esc, B    | La Torre de Capdella | 125,29 €           |
|         |                              | C/ La Murriera, A esc B     |                      |                    |
|         |                              |                             | <b>TOTALS</b>        | <b>1.396,08 €</b>  |

**TOTAL ZONA LL 1.396,08 €**

# ZONA T

# O.N.

| MATRIC. | PROMOCIÓ               | ADREÇA   | POBLACIÓ               | PREVISIÓ COST (PEC) |
|---------|------------------------|--|------------------------|---------------------|
|         |                        |  |                        | INSPECCIÓ INICIAL   |
| 43-9347 | Valls-18               | C/ de la Zeta, 1<br>C/ de la Zeta, 2   | Valls                  | 125,29 €            |
| 43-9521 | Sant Pancras -6        | C7 Sant Pancras, 10-12   | Reus                   | 107,39 €            |
| 43-9530 | Valparaiso-48          | C/ Montserrat Roig, 7  | Cunit                  | 107,39 €            |
| 43-9597 | Sector-I               | C/ Gabriel Ferrer, 3-4   | Cambrils               | 107,39 €            |
| 43-9635 | El Pèlag               | C/ Narcís Monturiol, 28  | El Vendrell            | 107,39 €            |
| 43-9653 | Remolins               | Av. Remolins, 34-36  | Tortosa                | 107,39 €            |
| 43-9658 | La Fassina             | C/ Boga, 4   | Altafulla              | 107,39 €            |
| 43-9660 | Valenti Almirall       | Av. de la Generalitat, 20 Bl. 1 Esc. A<br>C/ Jacint Verdaguer, 25 Bl. 1 Esc. B | Vila-Seca              | 125,29 €            |
| 43-9664 | Sol de l'Horta         | C/ Regne de Valencia, 4-10   | Montblanc              | 107,39 €            |
| 43-9673 | Cristòfol Colón        | C/ Cristòfol Colón, 22   | Cambrils               | 107,39 €            |
| 43-9696 | Hort d'en Pau- 1a fase | C/ Viñet, 1  | Altafulla              | 107,39 €            |
| 43-9736 | Pla de la Ventonella   | Av. de les Valls, 19   | Flix                   | 107,39 €            |
| 43-9738 | Santa Barbara-35       | C/ Ermengol d'Aspa, 3<br>C/ Ermengol d'Aspa, 5<br>C/ Ermengol d'Aspa, 7        | Amposta                | 143,19 €            |
| 43-9763 | Carrer del Portal      | C/ Balmes, 1   | La Torre de l'Espanyol | 107,39 €            |
|         |                        |  | <b>TOTALS</b>          | <b>1.575,06 €</b>   |

# ZONA T

# O.V.

| MATRIC.                | PROMOCIÓ               | ADREÇA                          | POBLACIÓ      | PREVISIÓ COST (PEC) |                  |                        |      |          |
|------------------------|------------------------|---------------------------------|---------------|---------------------|------------------|------------------------|------|----------|
|                        |                        |                                 |               | INSPECCIÓ INICIAL   |                  |                        |      |          |
| 43-0804                | Sant Magí i Sta. Tecla | C/ Riu Brugent, 2               | Tarragona     | 178,98 €            |                  |                        |      |          |
|                        |                        | C/ Riu Brugent, 3               |               |                     |                  |                        |      |          |
|                        |                        | C/ Riu Brugent, 4               |               |                     |                  |                        |      |          |
|                        |                        | C/ Riu Brugent, 5               |               |                     |                  |                        |      |          |
|                        |                        | C/ Riu Brugent, 6               |               |                     |                  |                        |      |          |
|                        |                        | C/ Riu Brugent, 7               |               |                     |                  |                        |      |          |
|                        |                        | C/ Riu Brugent, 8               |               |                     |                  |                        |      |          |
|                        |                        | C/ Riu Brugent, 9               |               |                     |                  |                        |      |          |
|                        |                        | C/ Riu Brugent, 10              |               |                     |                  |                        |      |          |
|                        |                        | C/ Riu Brugent, 11              |               |                     |                  |                        |      |          |
|                        |                        | C/ Riu Brugent, 12              |               |                     |                  |                        |      |          |
|                        |                        | C/ Riu Brugent, 13              |               |                     |                  |                        |      |          |
|                        |                        | C/ Riu Brugent, 14              |               |                     |                  |                        |      |          |
|                        |                        | C/ Riu Brugent, 15              |               |                     |                  |                        |      |          |
|                        |                        | C/ Riu Brugent, 16              |               |                     |                  |                        |      |          |
|                        |                        | C/ Riu Brugent, 18              |               |                     |                  |                        |      |          |
|                        |                        | C/ Riu Brugent, 19              |               |                     |                  |                        |      |          |
|                        |                        | 43-0806                         |               |                     | Sant Josep Obrer | C/ Mas Pellicer, Bl.31 | Reus | 178,98 € |
|                        |                        |                                 |               |                     |                  | C/ Mas Pellicer, Bl.32 |      |          |
| C/ Mas Pellicer, Bl.33 |                        |                                 |               |                     |                  |                        |      |          |
| C/ Mas Pellicer, Bl.34 |                        |                                 |               |                     |                  |                        |      |          |
| C/ Mas Pellicer, Bl.40 |                        |                                 |               |                     |                  |                        |      |          |
| C/ Mas Pellicer, Bl.45 |                        |                                 |               |                     |                  |                        |      |          |
| C/ Mas Pellicer, Bl.46 |                        |                                 |               |                     |                  |                        |      |          |
| C/ Mas Pellicer, Bl.48 |                        |                                 |               |                     |                  |                        |      |          |
| C/ Mas Pellicer, Bl.49 |                        |                                 |               |                     |                  |                        |      |          |
| C/ Mas Pellicer, Bl.51 |                        |                                 |               |                     |                  |                        |      |          |
| C/ Mas Pellicer, Bl.53 |                        |                                 |               |                     |                  |                        |      |          |
| C/ Mas Pellicer, Bl.54 |                        |                                 |               |                     |                  |                        |      |          |
| C/ Mas Pellicer, Bl.56 |                        |                                 |               |                     |                  |                        |      |          |
| 43-0807                | Franolí                | C/ Riu Llobregat, Bl.4, Esc. 11 | Tarragona     | 178,98 €            |                  |                        |      |          |
|                        |                        | C/ Riu Llobregat, Bl.4, Esc. 15 |               |                     |                  |                        |      |          |
|                        |                        | C/ Riu Llobregat, Bl.6, Esc. 1  |               |                     |                  |                        |      |          |
|                        |                        | C/ Riu Llobregat, Bl.6, Esc. 2  |               |                     |                  |                        |      |          |
|                        |                        | C/ Riu Llobregat, Bl.6, Esc. 8  |               |                     |                  |                        |      |          |
| 43-0808                | Gaià                   | C/ Riu Llobregat, Bl.2, Esc.2   | Tarragona     | 178,98 €            |                  |                        |      |          |
|                        |                        | C/ Riu Llobregat, Bl.2, Esc.5   |               |                     |                  |                        |      |          |
|                        |                        | C/ Riu Llobregat, Bl.2, Esc.6   |               |                     |                  |                        |      |          |
|                        |                        |                                 | <b>TOTALS</b> | <b>715,92 €</b>     |                  |                        |      |          |

**TOTAL ZONA T 2.290,98 €**