

Projecte executiu del Parc de Ca n'Aymerich, Castelldefels (Barcelona)

**VOLUM 3.1 Documentació gràfica**

Novembre 2025

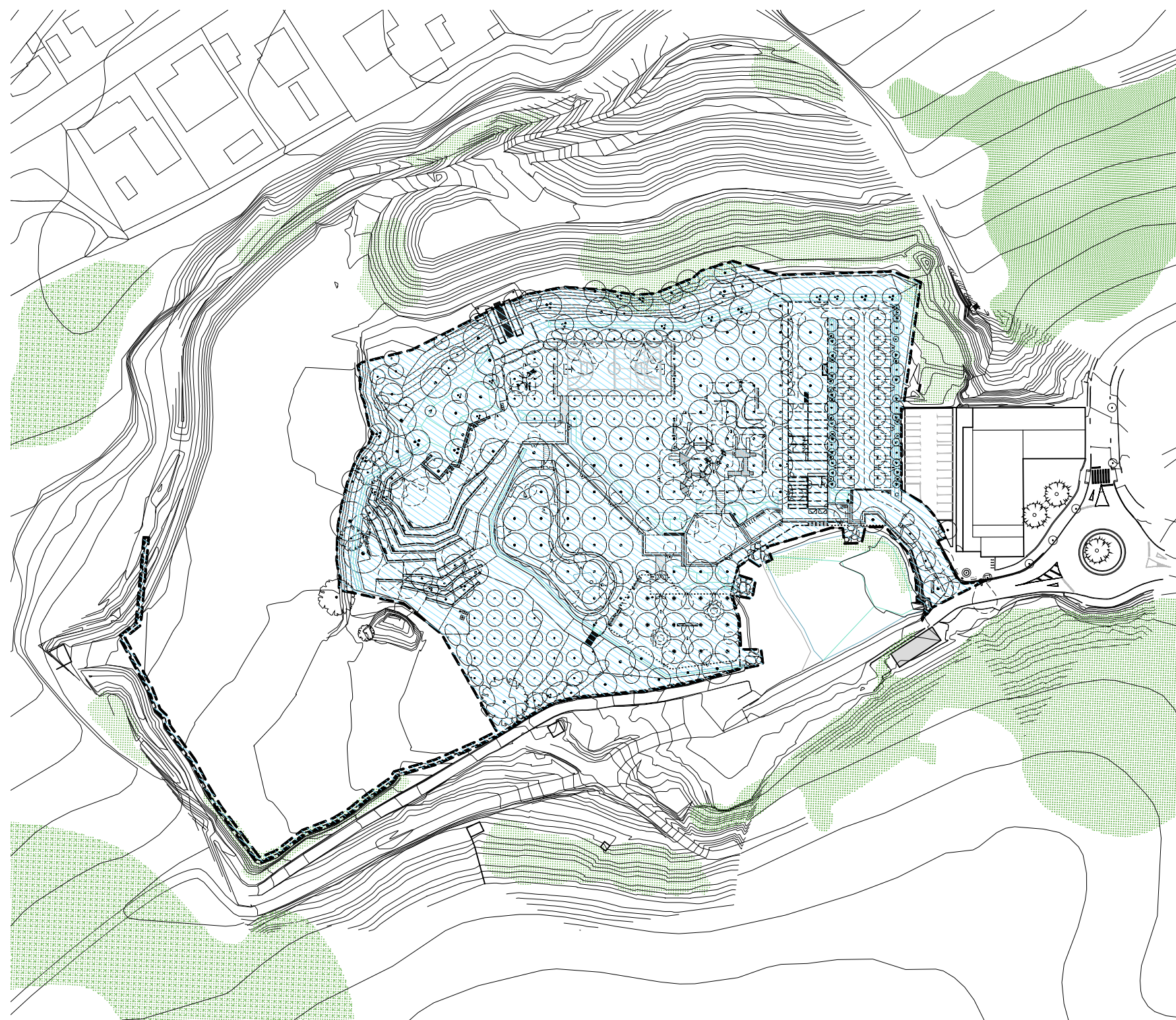

PROJECTE DE RECUPERACIÓ PAISATGÍSTICA DE LA CANTERA DE CA N'AYMERICH,  
CASTELLDEFELS - 17629m2

ÍNDEX DE LA DOCUMENTACIÓ GRÀFICA

CODI	NOM PLÀNOL
<b>1. INFORMACIÓ</b>	
1.1	SITUACIÓ
1.2	FOTOPLÀ
1.3	EMPLAÇAMENT
1.4	PLANEJAMENT
1.5	ÀMBIT D'ACTUACIÓ

<b>2. ESTAT ACTUAL</b>	
2.1	TOPOGRÀFIC
2.2	SECCIONS ESTAT ACTUAL
2.3	REPORTATGE FOTOGRÀFIC
2.4	ENDERROCS

<b>3. PROPOSTA</b>	
3.1	PLANTA GENERAL
3.2	SECCIONS TIPUS
3.3	ÀREES D'ACTIVITAT
3.4.1	ESQUEMA ACCESSIBILITAT
3.4.2	ESQUEMA PREVENCIÓ D'INCENDIS
3.4.3	ESQUEMA SENYALÈCTICA

<b>4. REPLANTEIG</b>	
4.1	DEFINICIÓ D'EIXOS
4.2	SECCIONS LONGITUDINALS I TRANSVERSALS
4.3	DEFINICIÓ ALTIMÈTRICA
4.4	DEFINICIÓ GEOMÈTRICA
4.5	SUPERPOSICIÓ

<b>5. CONSTRUCCIÓ</b>	
5.1	MOVIMENT DE TERRES
5.2	PREPARACIÓ DEL TERRENY
5.3	PAVIMENTS I REMATS
5.4	DRENATGE
5.5	CONSTRUCCIONS
5.6	DETALLS

<b>6. EQUIPAMENTS</b>	
6.1	MOBILIARI
6.2	ENLLUMENAT

<b>7. JARDINERIA</b>	
7.1	TREBALLS PREVIS
7.2	ARBRAT
7.3	ARBUSTIVA
7.4	ACABATS
7.5	FOMENT DE LA BIODIVERSITAT
7.6	REG

<b>8. SERVEIS</b>	
8.1.1	SERVEIS EXISTENTS <b>CLAVEGUERAM</b>
8.1.2	SERVEIS EXISTENTS <b>ENLLUMENAT</b>
8.2.1	SERVEIS DE NOVA IMPLANTACIÓ <b>CLAVEGUERAM</b>
8.2.2	SERVEIS DE NOVA IMPLANTACIÓ <b>ENLLUMENAT</b>



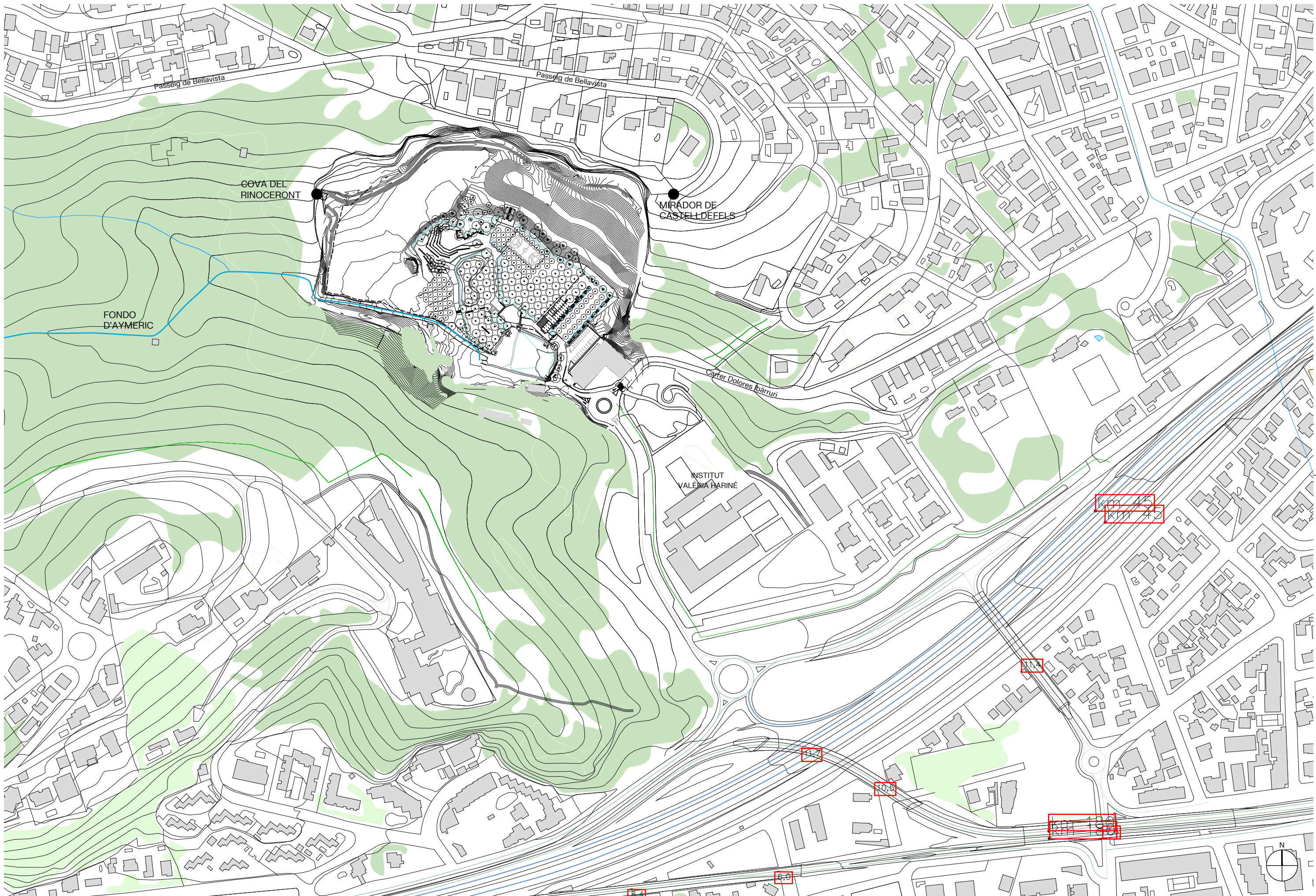



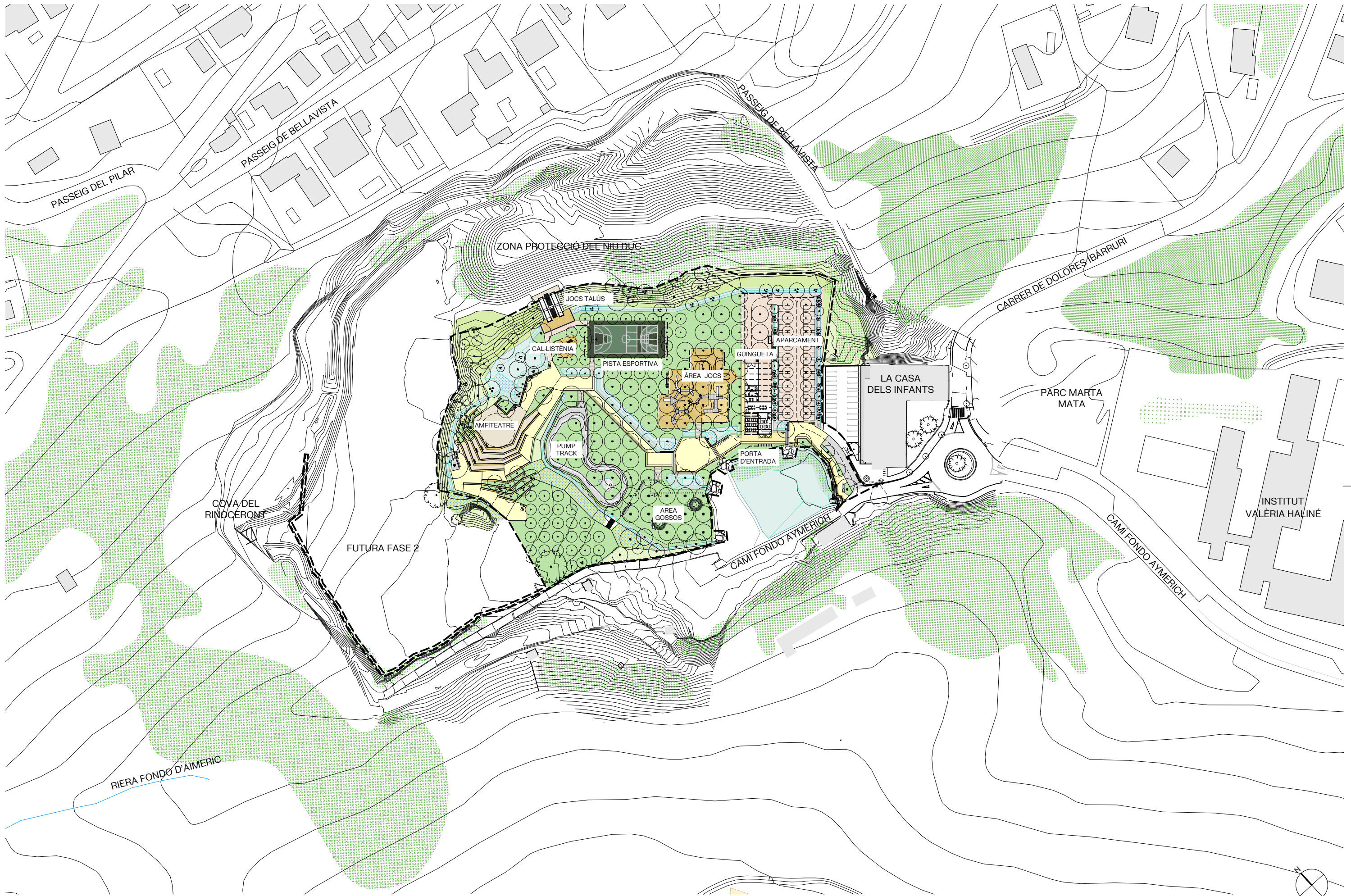



- Àmbit del projecte
- Entorn de protecció
- Sector sense aprofitament
- Expedients vigents
- Entorn de protecció arqueològica



AUTORS  
**batlleiroig**



Albert Gil

Ivan Sánchez

Josep Batlle

Joan Batlle

Lola Simón

Maria Blanco

CLIENT



PROJECTE  
PROJECTE EXECUTIU DEL PARC DE  
CA N'AYMERICH, CASTELLDEFELS  
(BARCELONA)

DOCUMENT  
PROJECTE EXECUTIU

TÍTOL  
INFORMACIÓ GENERAL  
PLANEJAMENT

NOVEMBRE 2025

1.4

A3 E:1/1000  
A1 E:1/500

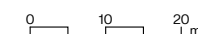

TRAÇA/11/5/2025 / I:\PROJECTES\PROJECTES\_ACTIUS\1223\_Cantera\_Castelldefels\PROJECTE\ID02\_Executu\TREBALL\CAD1\_4\_planejament.dwg



Àmbit actuació:  
17540.2 m<sup>2</sup>

Futura fase 2

AUTORS

**batlleiroig**



Albert Gil

Ivan Sánchez

Josep Batlle

Joan Batlle

Lota Simón

María Blanco

CLIENT



PROJECTE  
PROJECTE EXECUTIU DEL PARC DE  
CA N'AYMERICH, CASTELLDEFELS  
(BARCELONA)

DOCUMENT  
PROJECTE EXECUTIU

TÍTOL  
INFORMACIÓ GENERAL  
ÀMBIT D'ACTUACIÓ

NOVEMBRE 2025

1.5

A3 E:1/1000  
A1 E:1/500

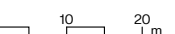

TRAÇAT/10/15/2025 M:\PROJECTES\PROJECTES\_ACTIUS\1223\_Cantera\_Castelldefels\PROJECTE\ID02\_Executiu\TREBALL\CAD1\_5\_àmbit.dwg

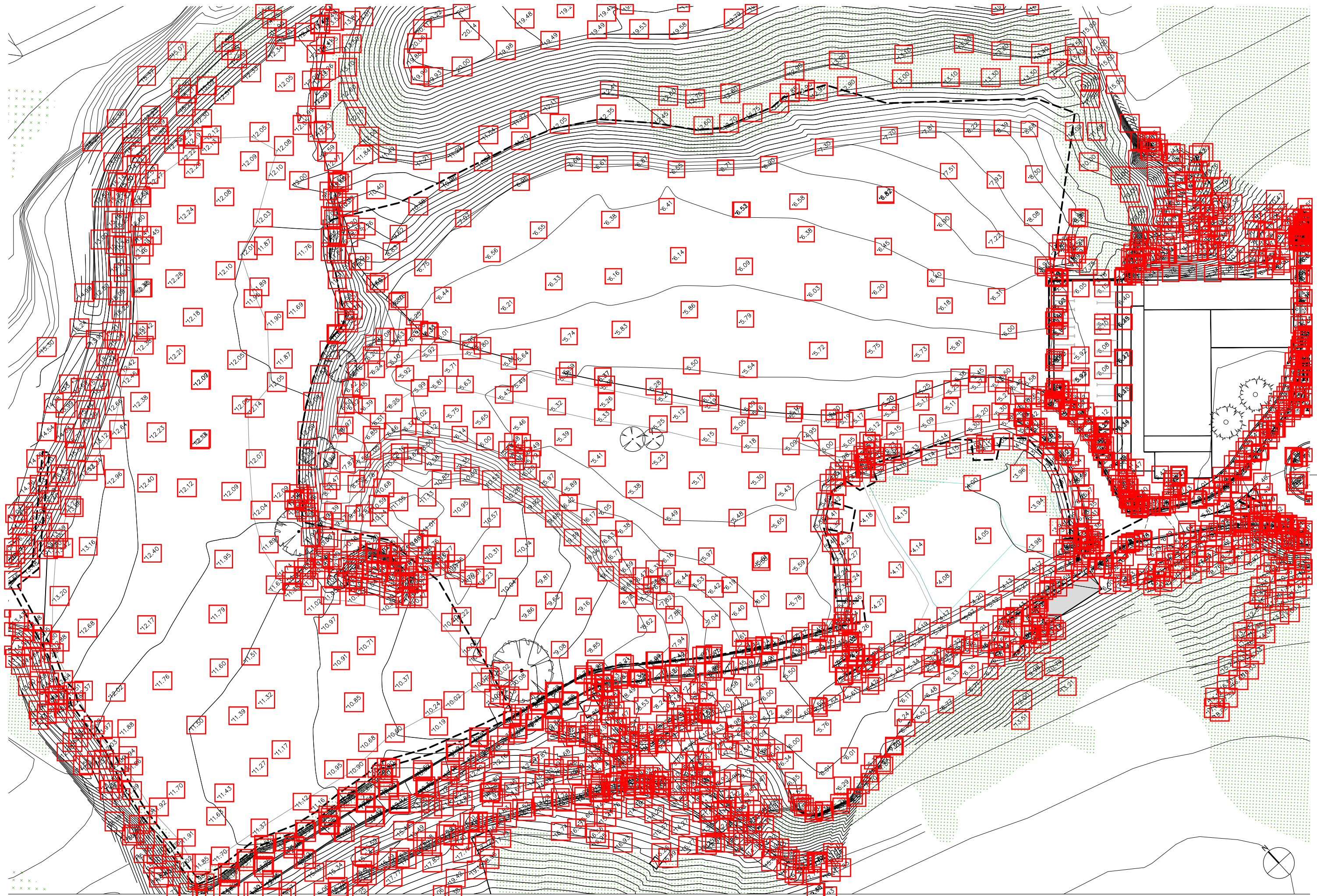

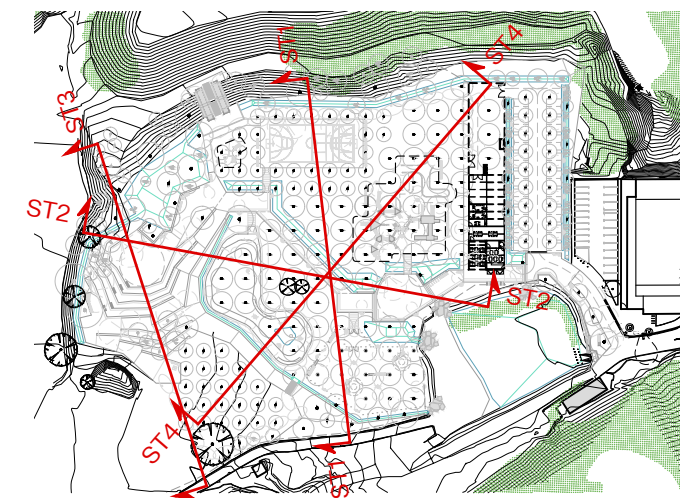

ST1 - SECCIÓ ESTAT ACTUAL 1  
E: 1/500

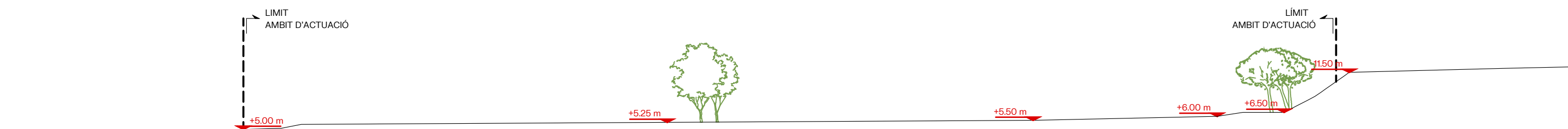

ST2 - SECCIÓ ESTAT ACTUAL 2  
E: 1/500

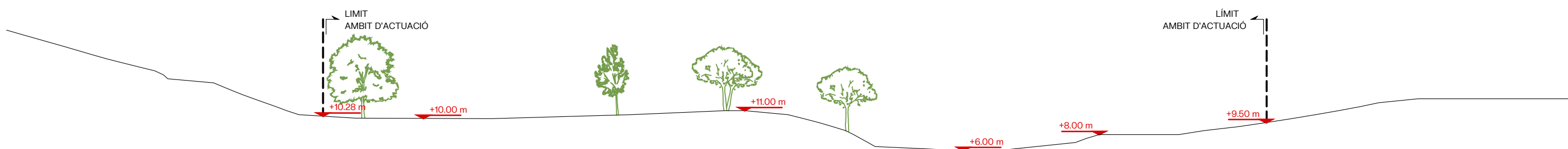

ST3 - SECCIÓ ESTAT ACTUAL 3  
E: 1/500



ST4 - SECCIÓ ESTAT ACTUAL 4  
E: 1/500

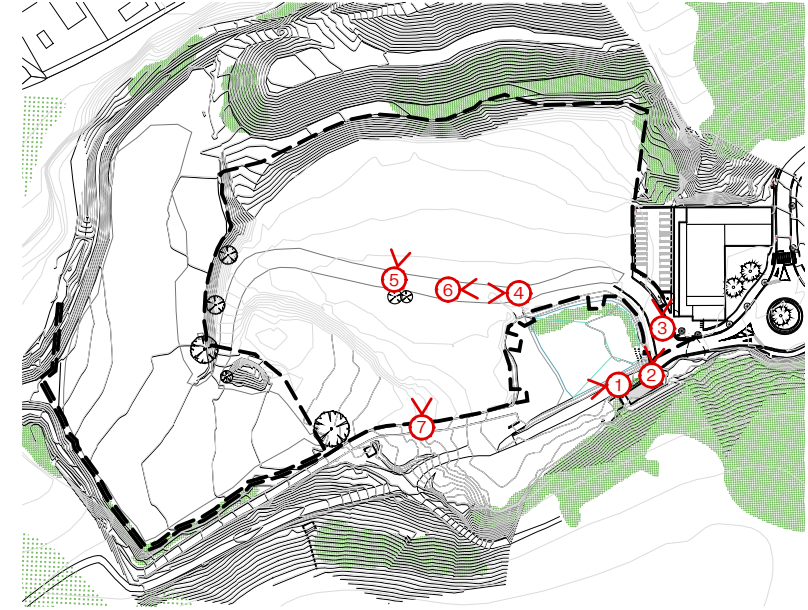

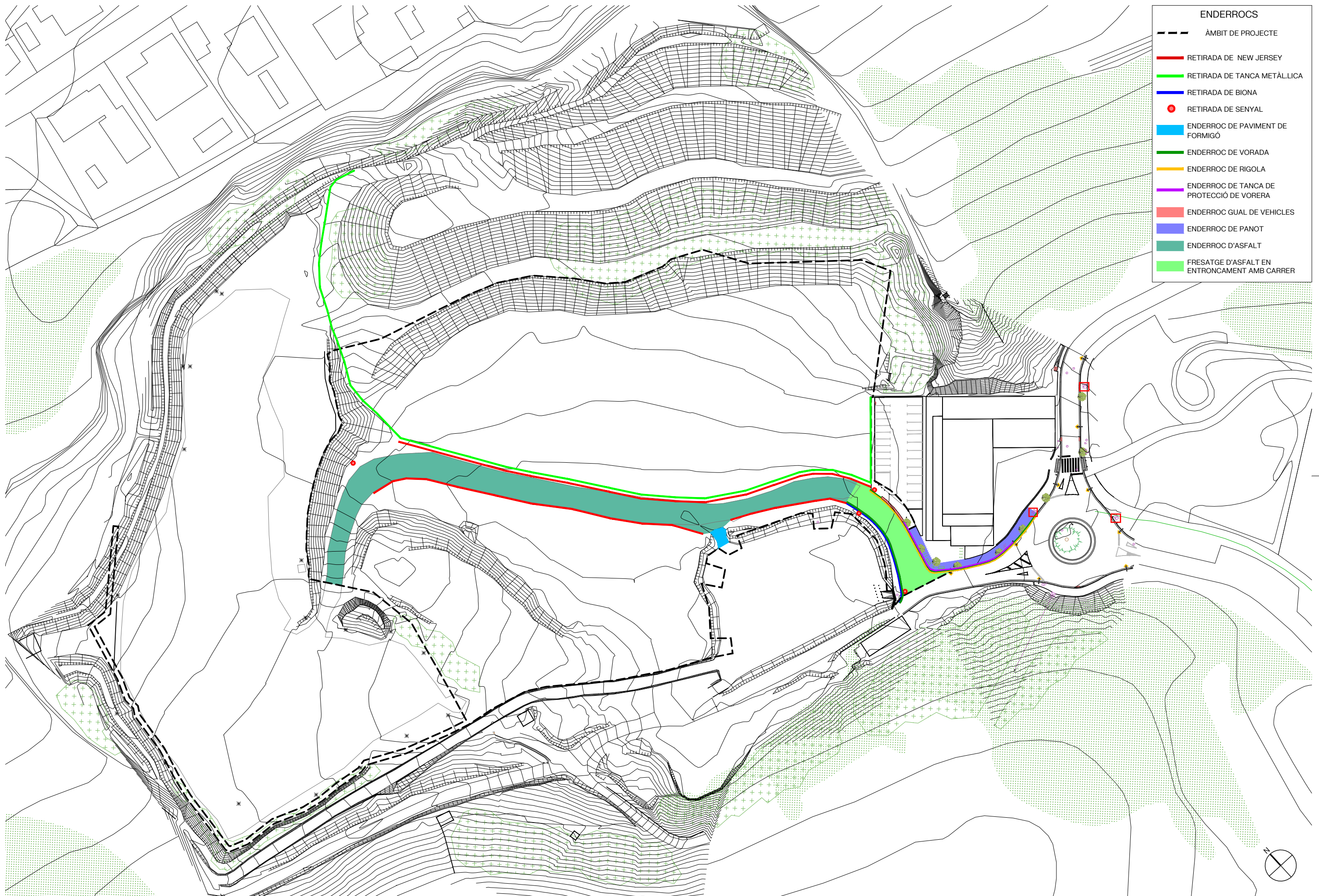

- ENDERROCS**
- ÀMBIT DE PROJECTE
  - RETIRADA DE NEW JERSEY
  - RETIRADA DE TANCA METÀLLICA
  - RETIRADA DE BIONA
  - RETIRADA DE SENYAL
  - ENDERROC DE PAVIMENT DE FORMIGÓ
  - ENDERROC DE VORADA
  - ENDERROC DE RIGOLA
  - ENDERROC DE TANCA DE PROTECCIÓ DE VORERA
  - ENDERROC GUAL DE VEHICLES
  - ENDERROC DE PANOT
  - ENDERROC D'ASFALT
  - FRESATGE D'ASFALT EN ENTONCAMENT AMB CARRER

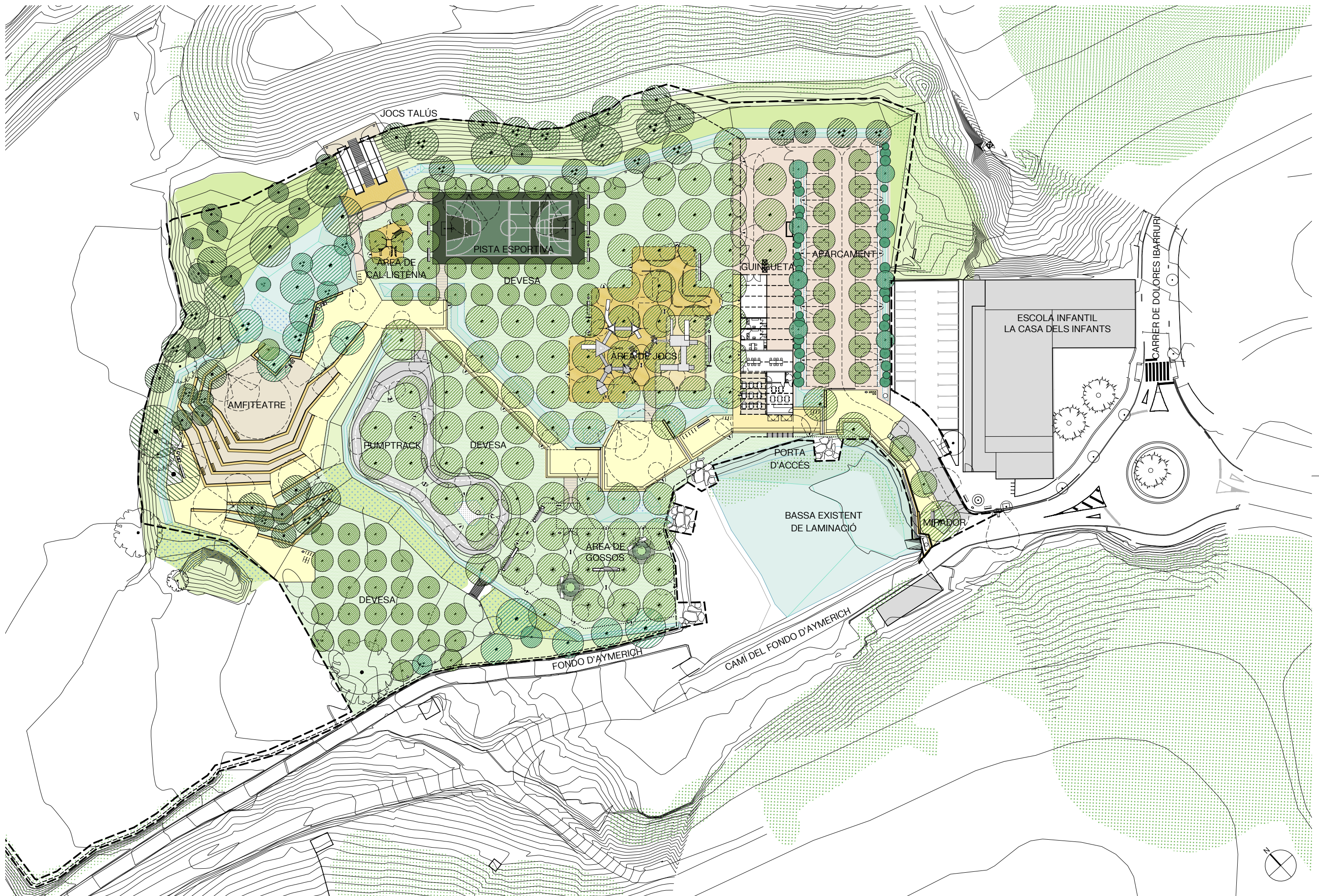

AUTORS

**batlleiroig**



Albert Gil

Ivan Sánchez

Josep Batlle

Joan Batlle

Lola Simón

Maria Blanco

CLIENT



PROJECTE  
PROJECTE EXECUTIU DEL PARC DE  
CA N'AYMERICH, CASTELLDEFELS  
(BARCELONA)

DOCUMENT  
PROJECTE EXECUTIU

TÍTOL  
PROPOSTA  
PLANTA GENERAL

NOVEMBRE 2025

A3 E:1/750  
A1 E:1/1500

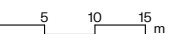

3.1

TRAÇA:11/5/2025 / PROJECTES/PROJECTES\_ACTIUS/1223\_Cantera\_Castelldefels/PROJECTE/D02\_Executiu/TREBALLCAD3\_1\_planta\_proposta.dwg

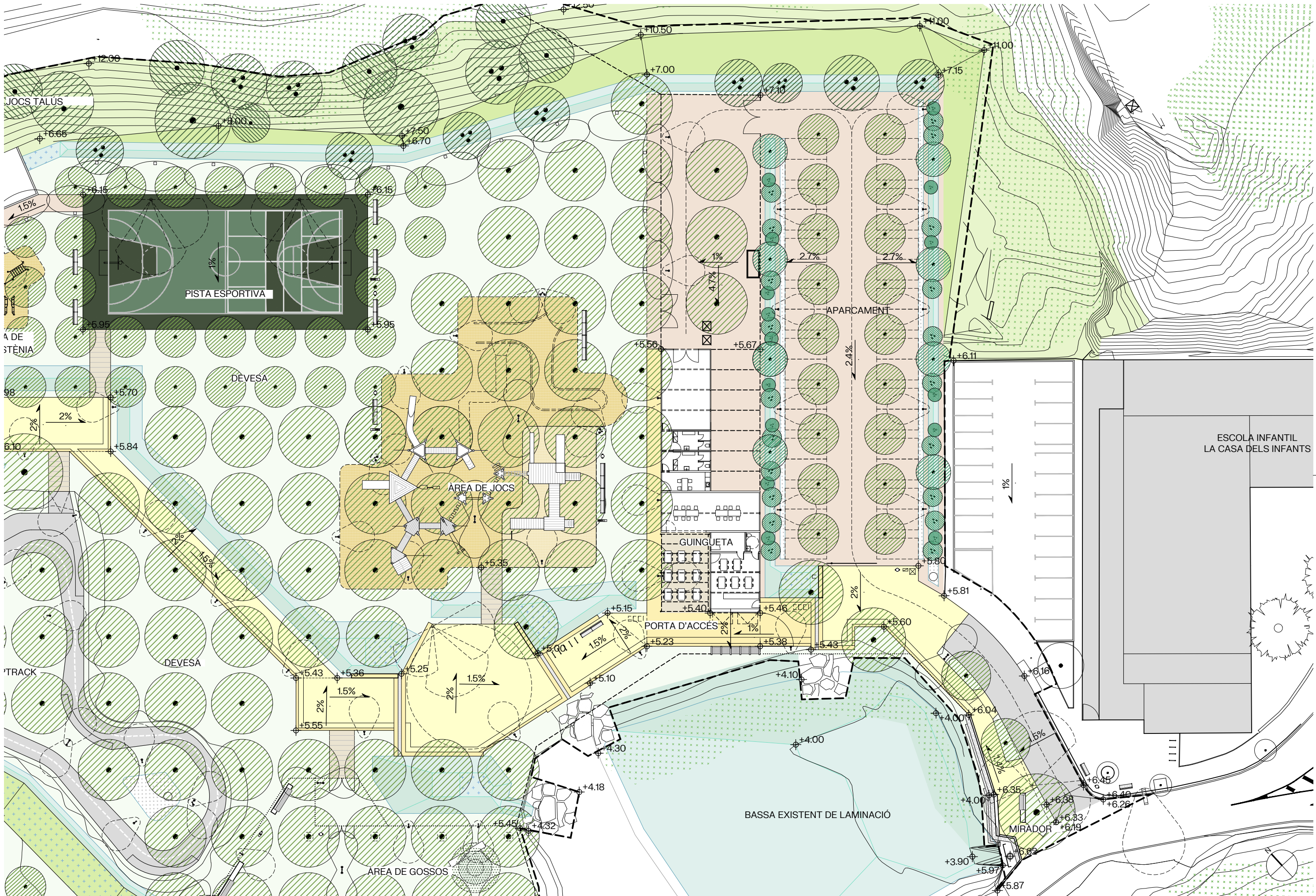



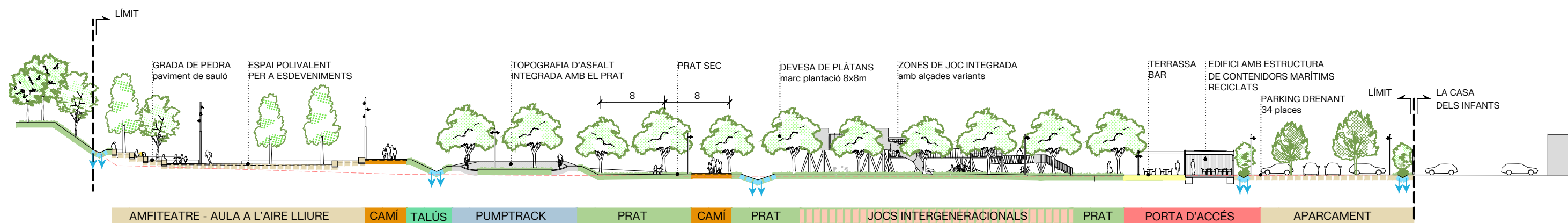
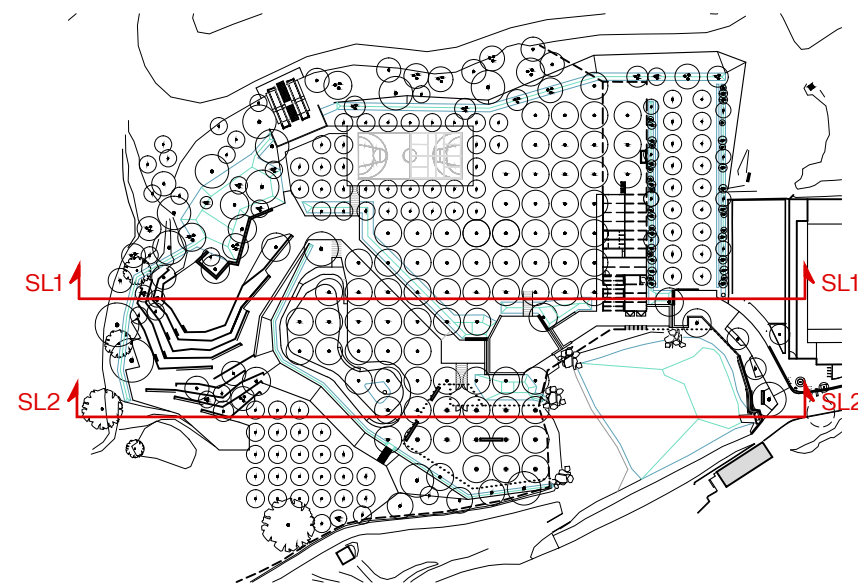

SL1 - SECCIÓ LONGITUDINAL 1  
E: 1/500

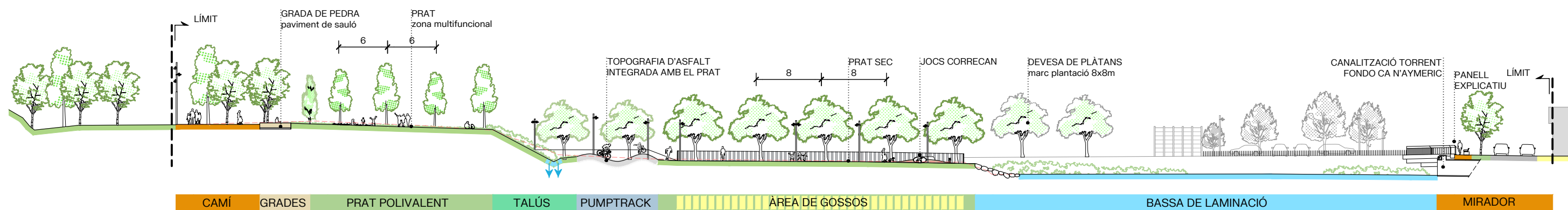

SL2 - SECCIÓ LONGITUDINAL 2  
E: 1/500

AUTORS

batlleiroig



Albert Gil

Ivan Sánchez

Josep Batlle

Joan Batlle

Loia Simón

Mària Blanco

CLIENT



PROJECTE  
PROJECTE EXECUTIU DEL PARC DE  
CA N'AYMERICH, CASTELLDEFELS  
(BARCELONA)

DOCUMENT  
PROJECTE EXECUTIU

TÍTOL  
PROPOSTA  
SECCIONS LONGITUDINAL 1 I 2

NOVEMBRE 2025

3.2.1

A3 E:1/500  
A1 E:1/250

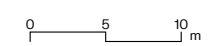

TRAÇA:10/30/2025 \PROJECTES\PROJECTES\_ACTIUS\1223\_Canera\_Castelldefels\PROJECTE\02\_Executiu\TREBALL\CAD3\_2\_seccions\_proposta.dwg

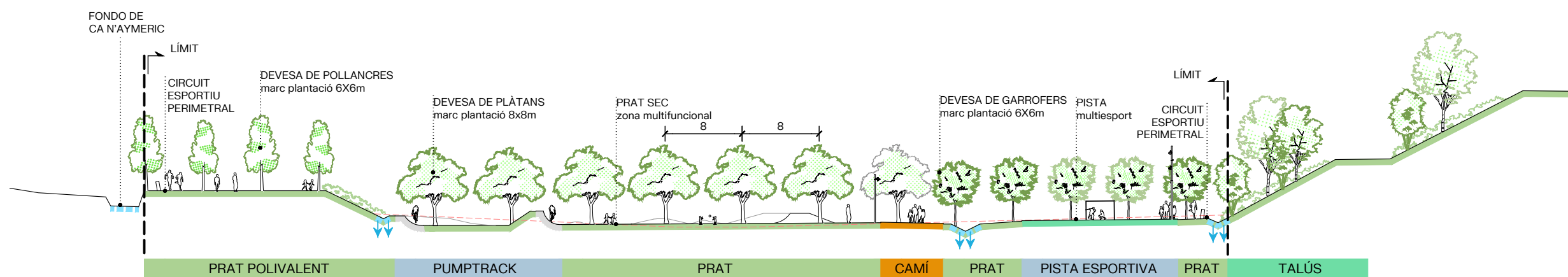
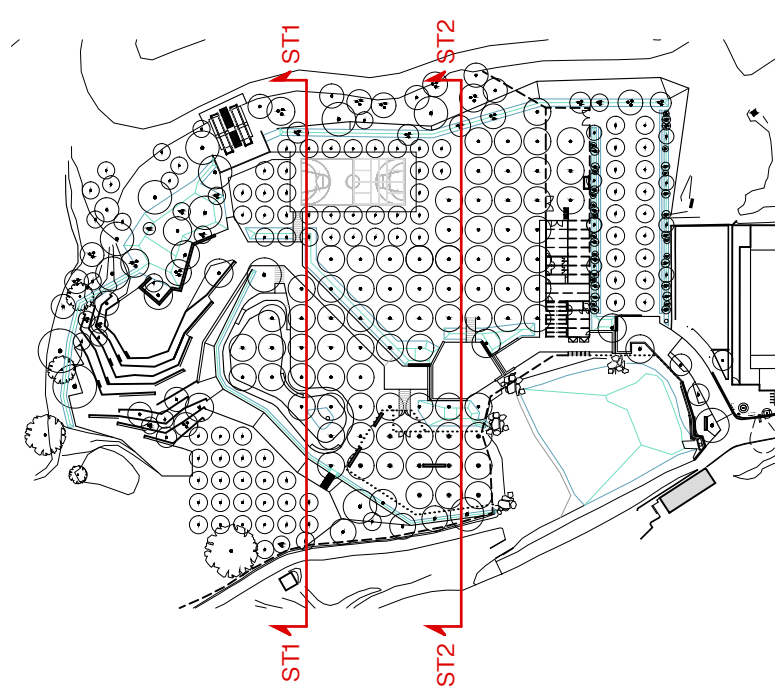

ST1 - SECCIÓ TRANSVERSAL 1  
E: 1/500

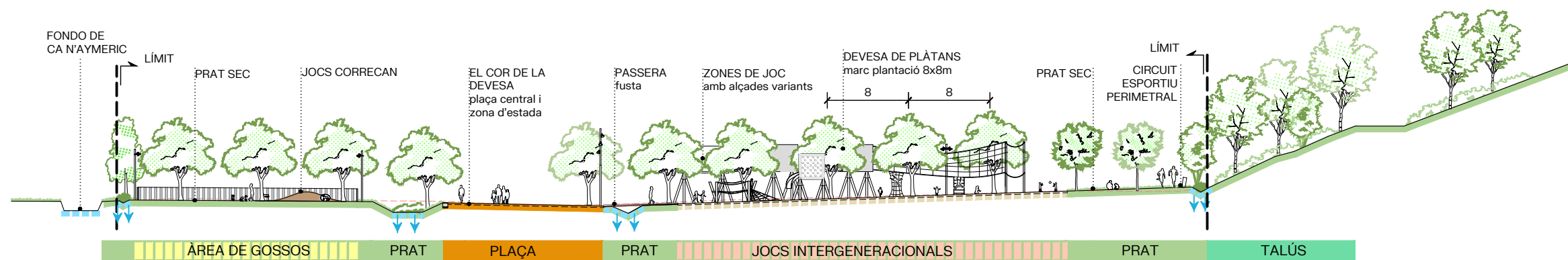

ST2 - SECCIÓ TRANSVERSAL 2  
E: 1/500

# MIRADOR - ZONA D'ESTADA SOBRE LA BASSA

## Punt d'accés des de Castelldefels

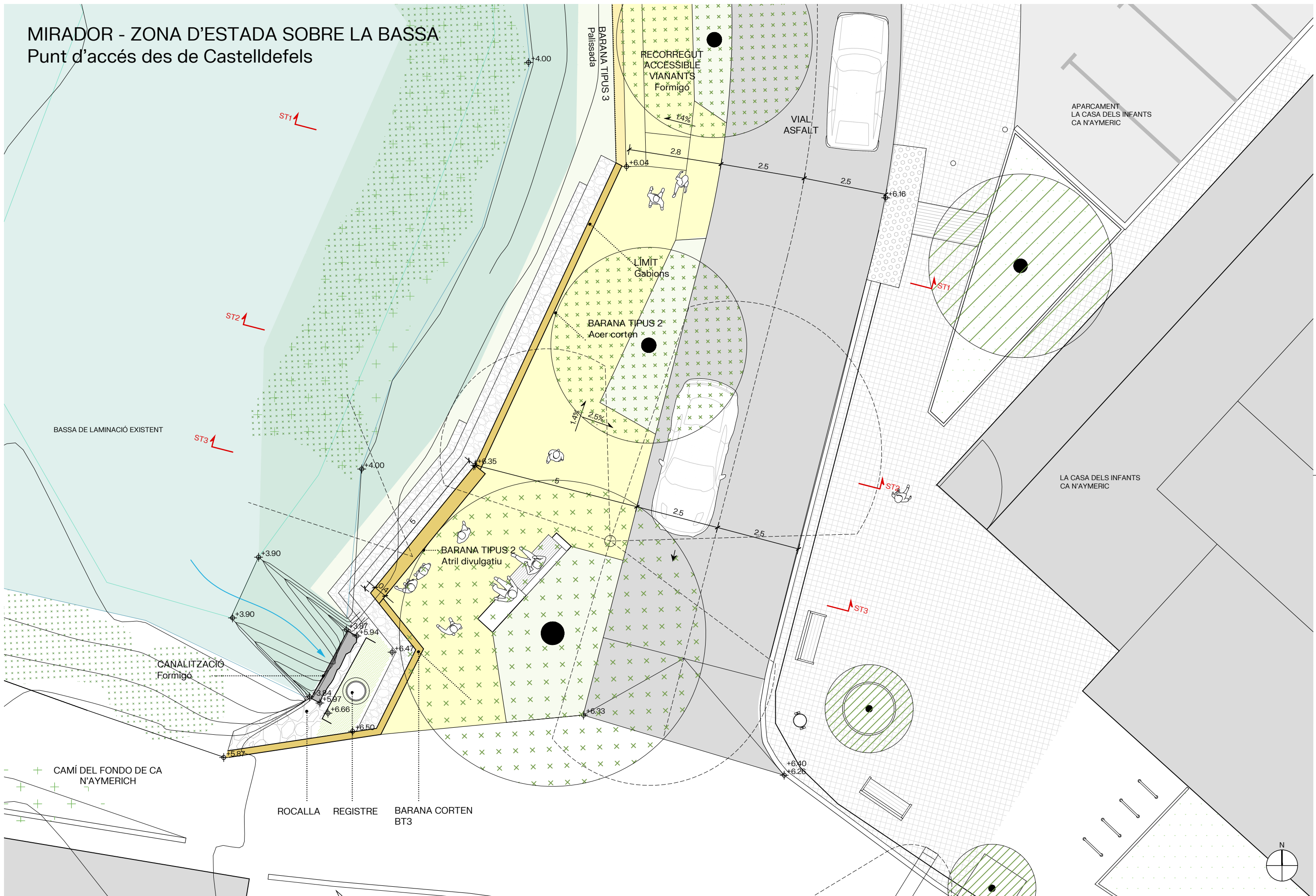

# MIRADOR - ZONA D'ESTADA SOBRE LA BASSA

## Punt d'accés des de Castelldefels

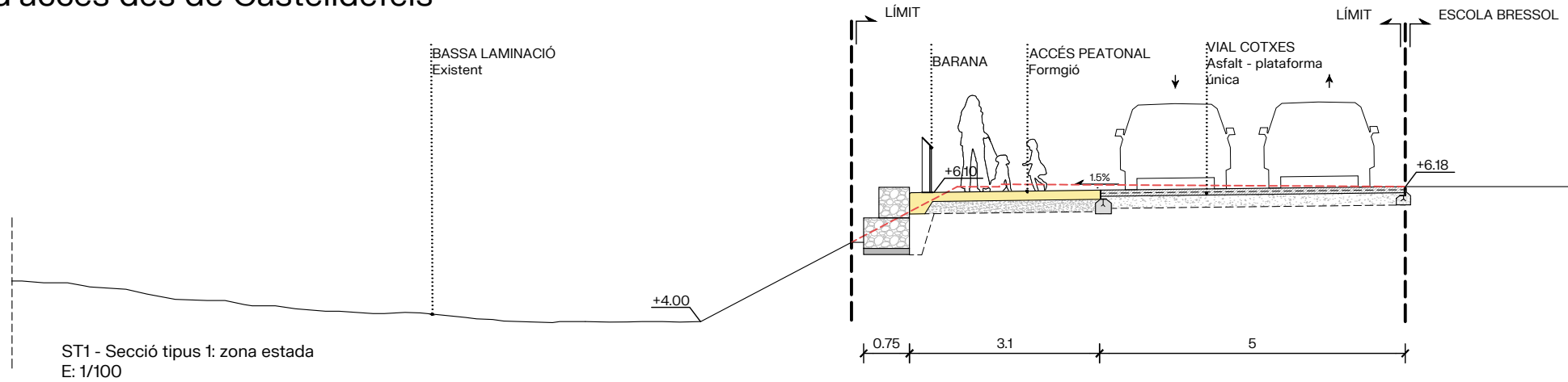
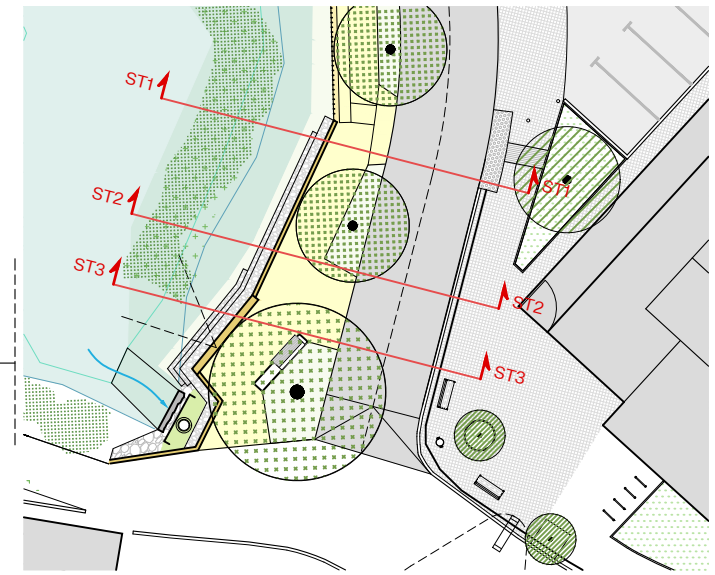

ST1 - Secció tipus 1: zona estada  
E: 1/100

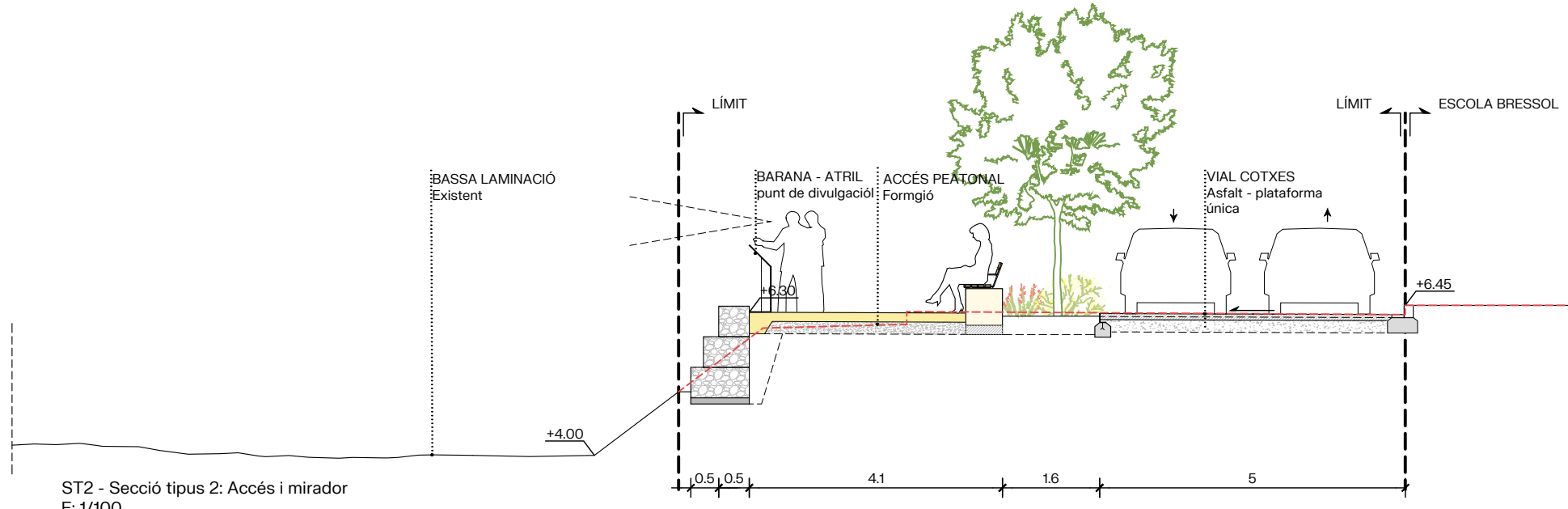

ST2 - Secció tipus 2: Accés i mirador  
E: 1/100

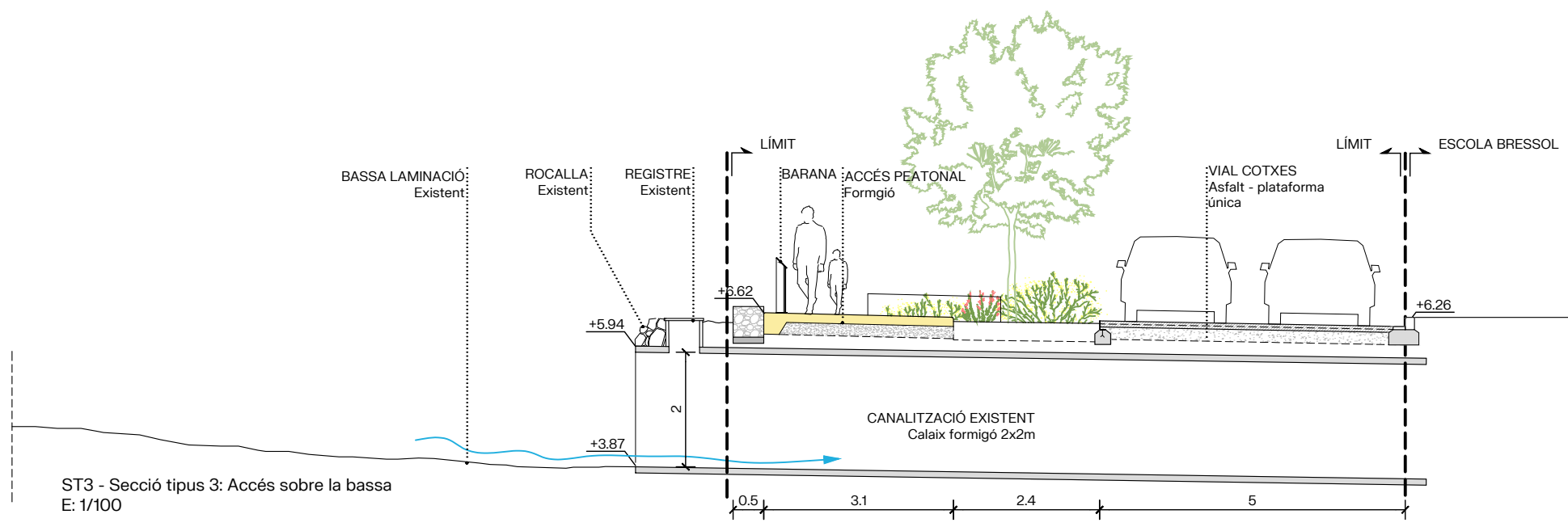

ST3 - Secció tipus 3: Accés sobre la bassa  
E: 1/100

# PORTA D'ENTRADA AL PARC

## Edifici de serveis i aparcament (34 places)

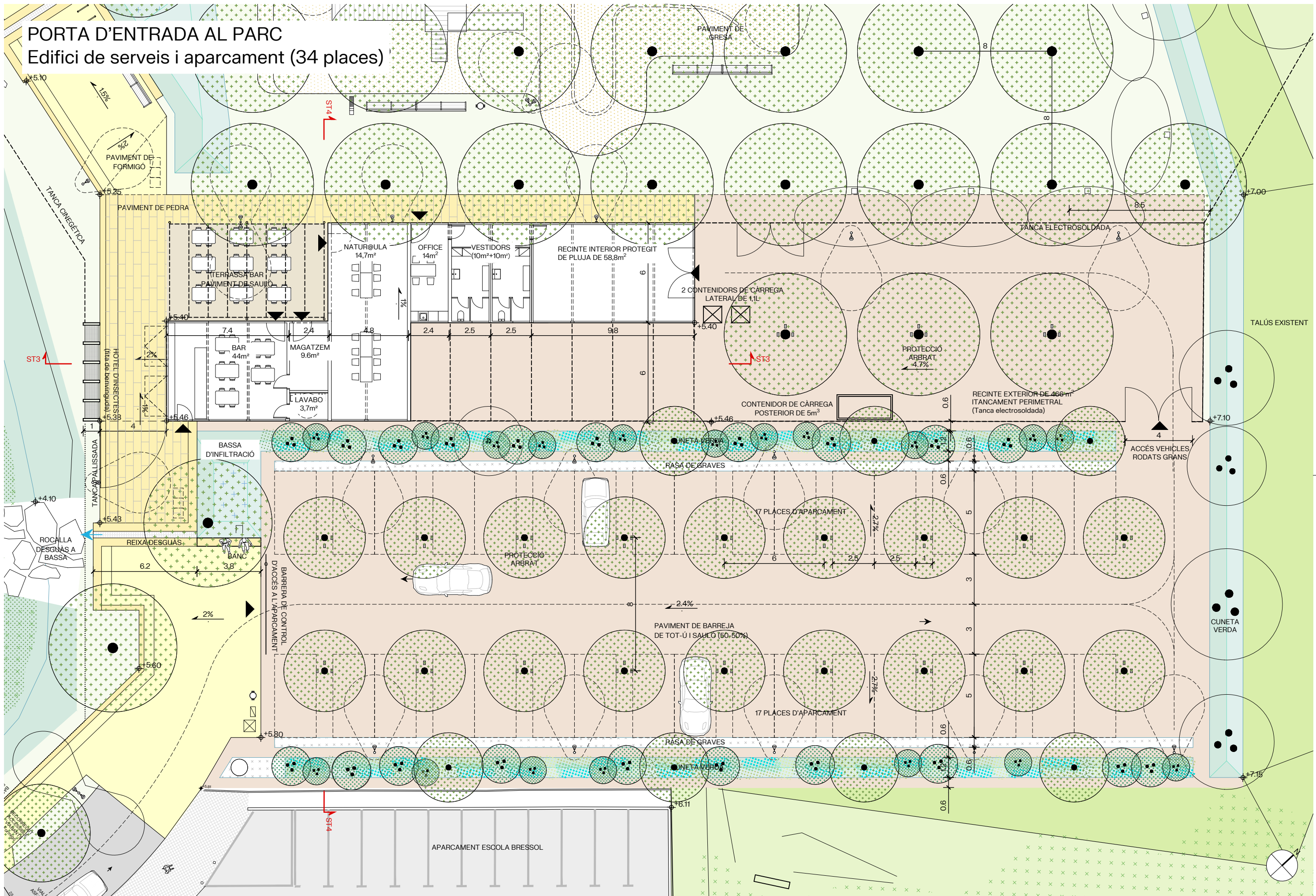



# PORTA D'ENTRADA AL PARC

## Edifici de serveis i aparcament (34 places)

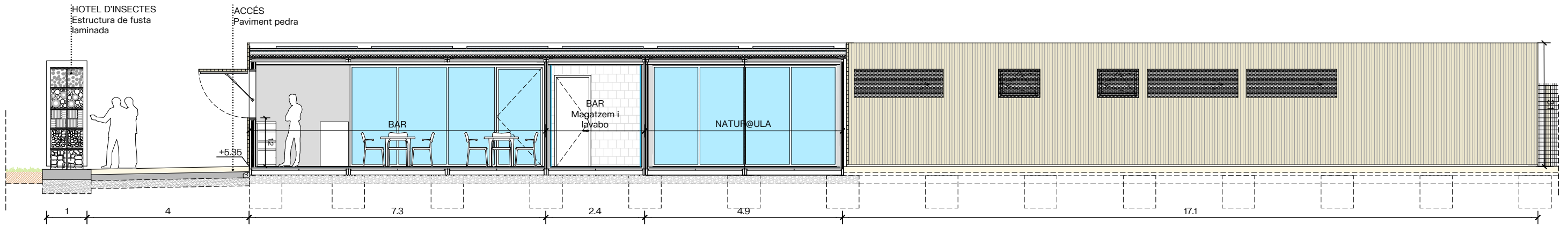
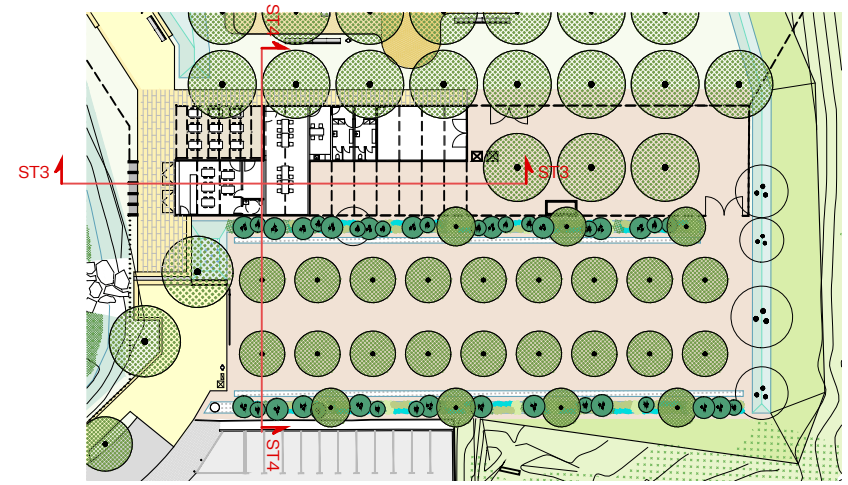

ST3 - Secció tipus 3 - Guingueta i porta d'entrada  
E: 1/100

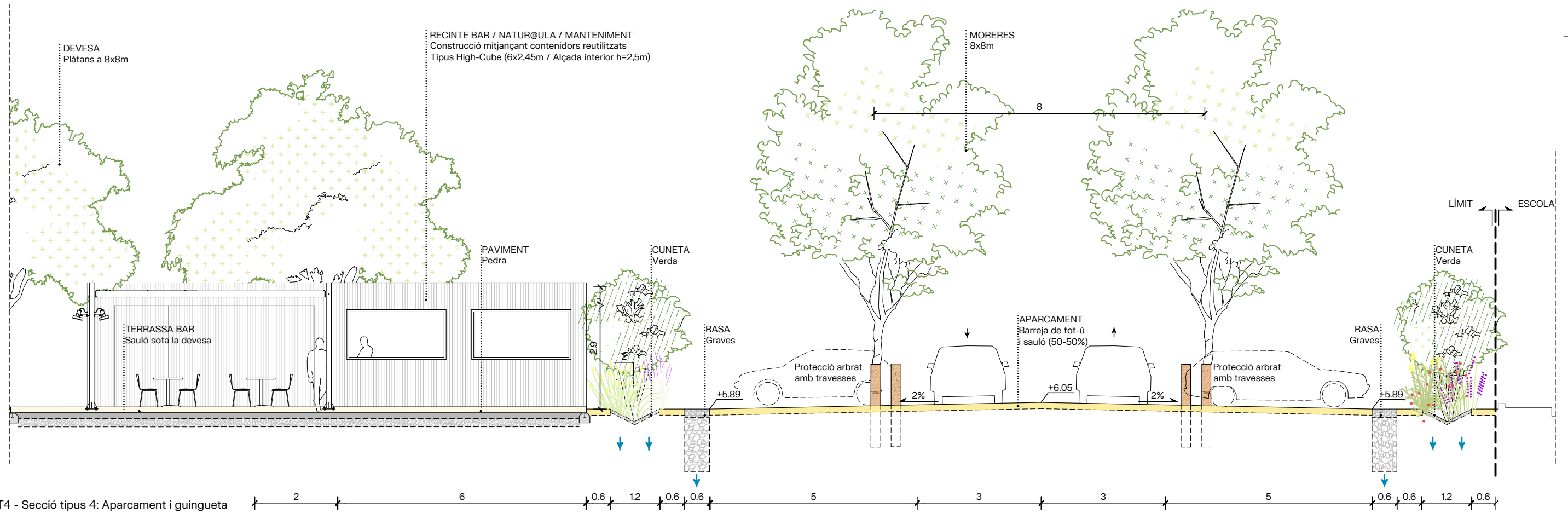

ST4 - Secció tipus 4: Aparcament i guingueta  
E: 1/100

# PUMPTRACK

Circuit de 115m de longitud

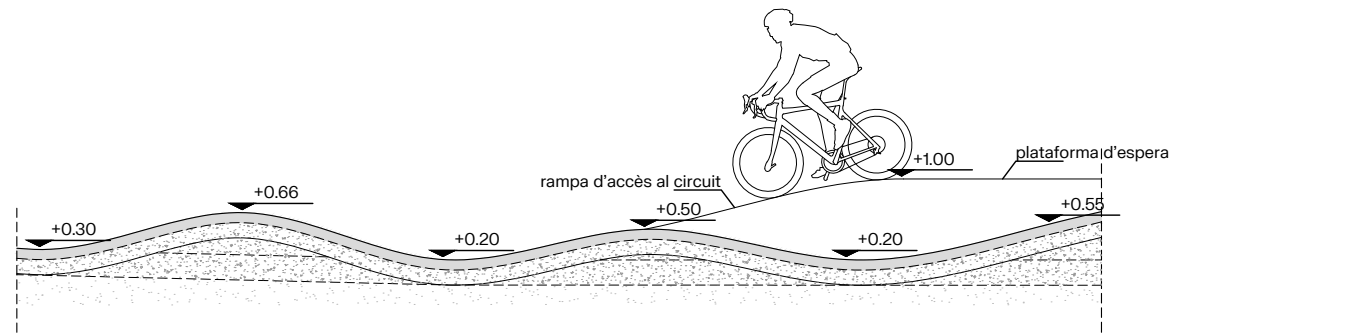
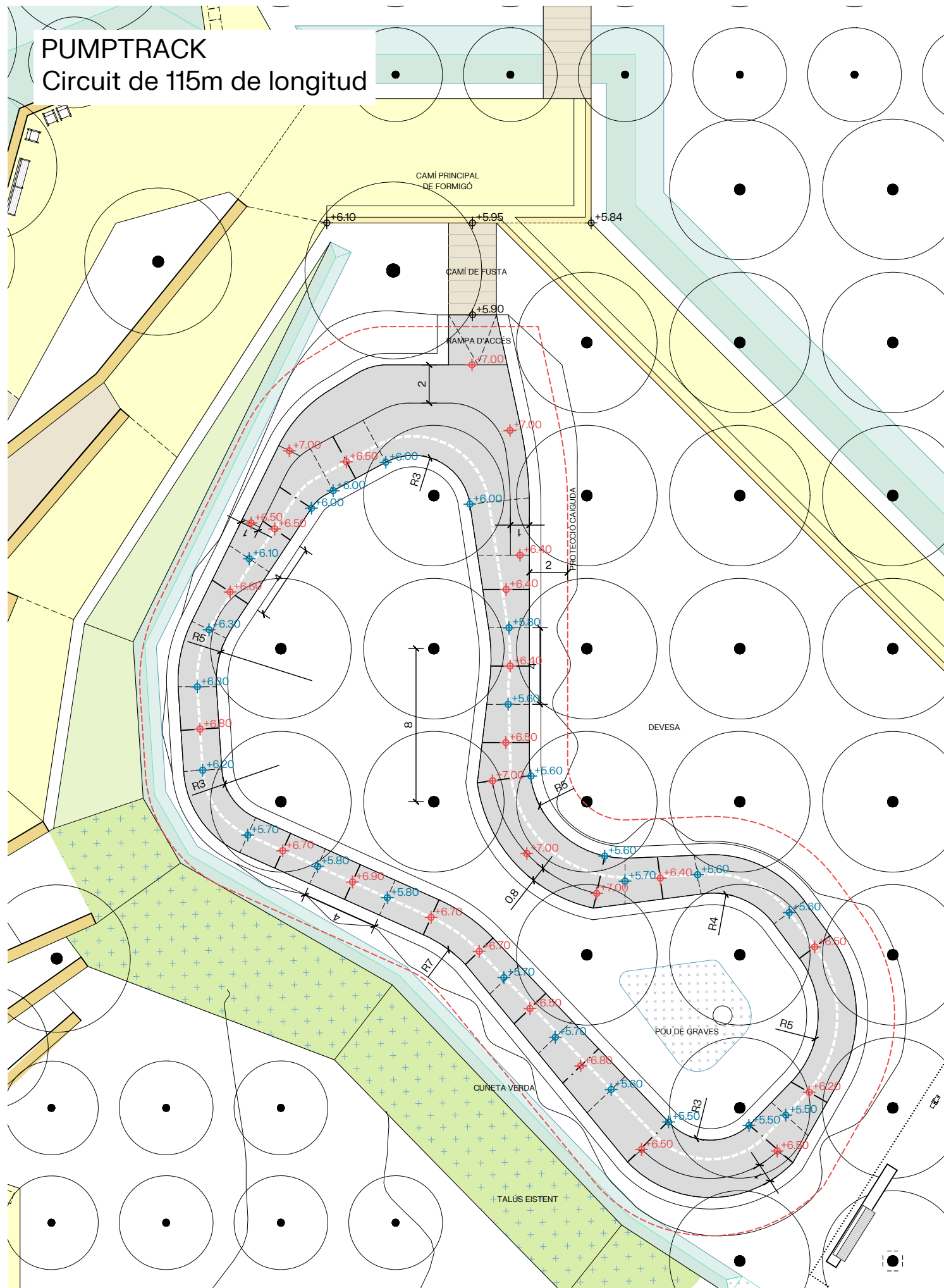

Secció tipus punt d'accés  
E: 1/75

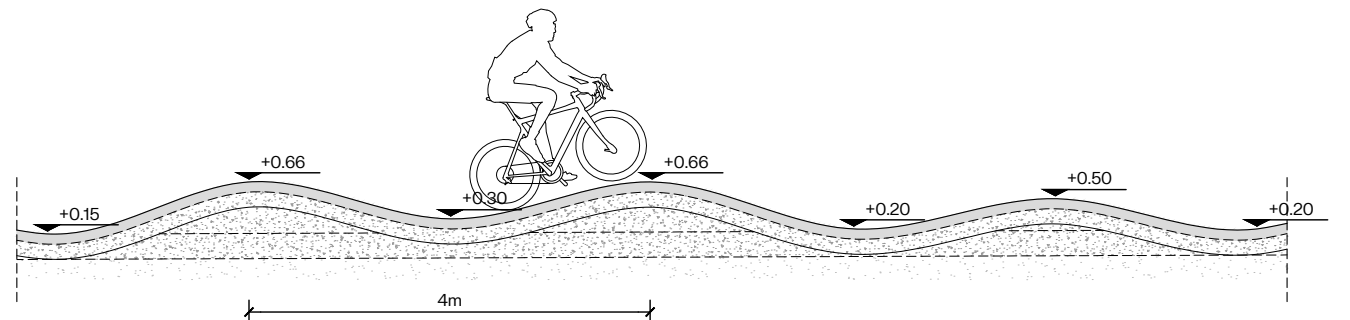

Secció tipus salts  
E: 1/75

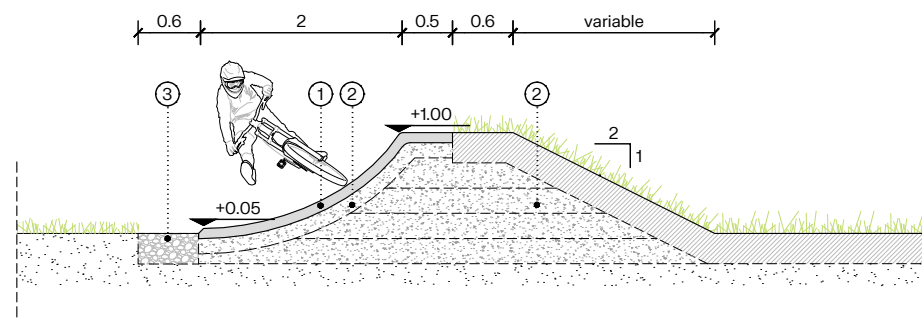

Secció tipus peralt  
E: 1/75

1. Paviment asfàltic AC11 surf 35/50 e= 10cm sobre ref d'imprimació
2. Sub-base i formació de topografia de tot-ú
3. Acabat de grava granítica ø8-20mm d'amplada 30cm i e= 10cm

**PISTA MULTIESPORT**  
 Pintura en dos colores: bàsquet, futbol i 2 pistes de pickleball

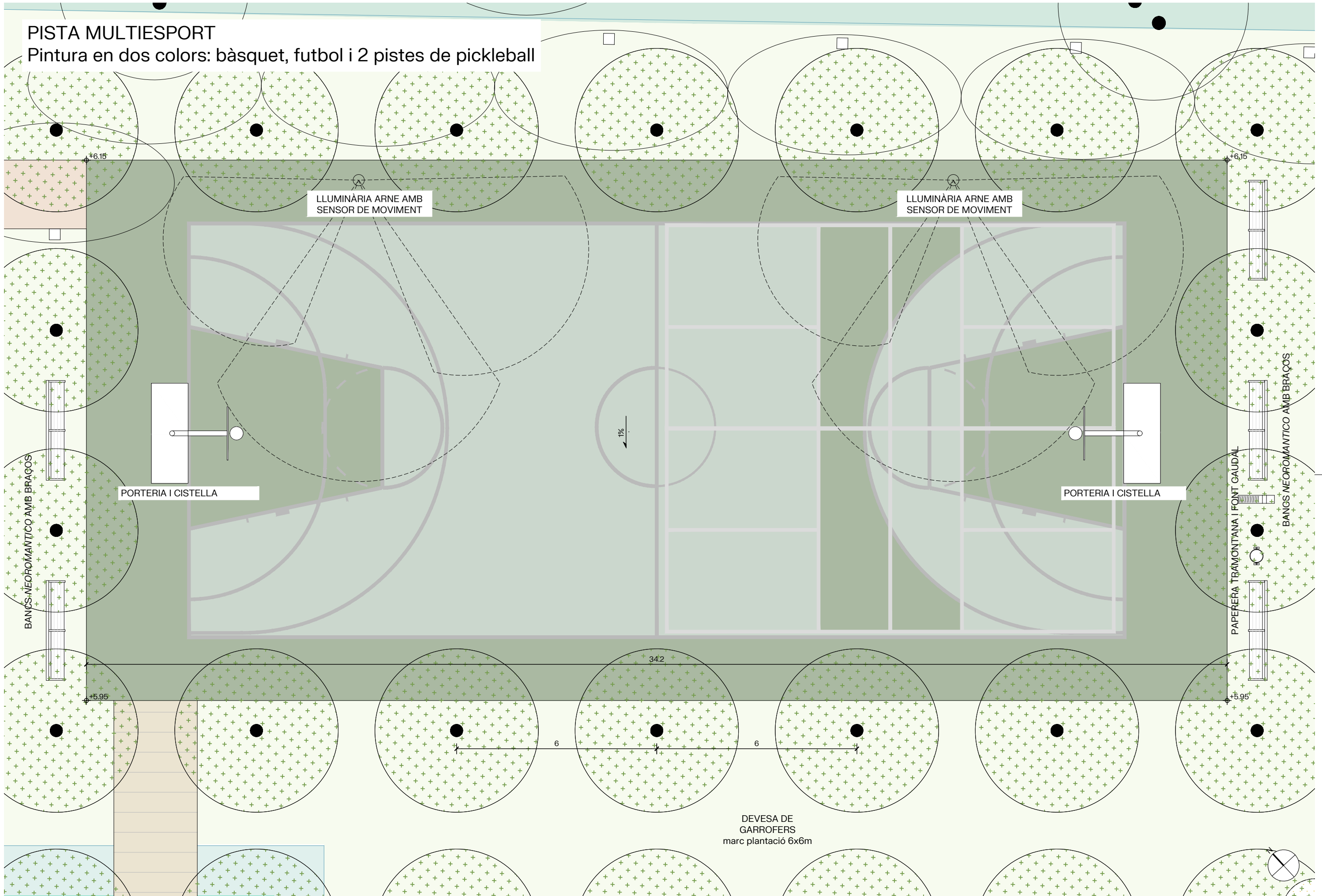

**ÀREA DE GOSSOS**  
Espai delimitat de 774m<sup>2</sup> sota la devesa

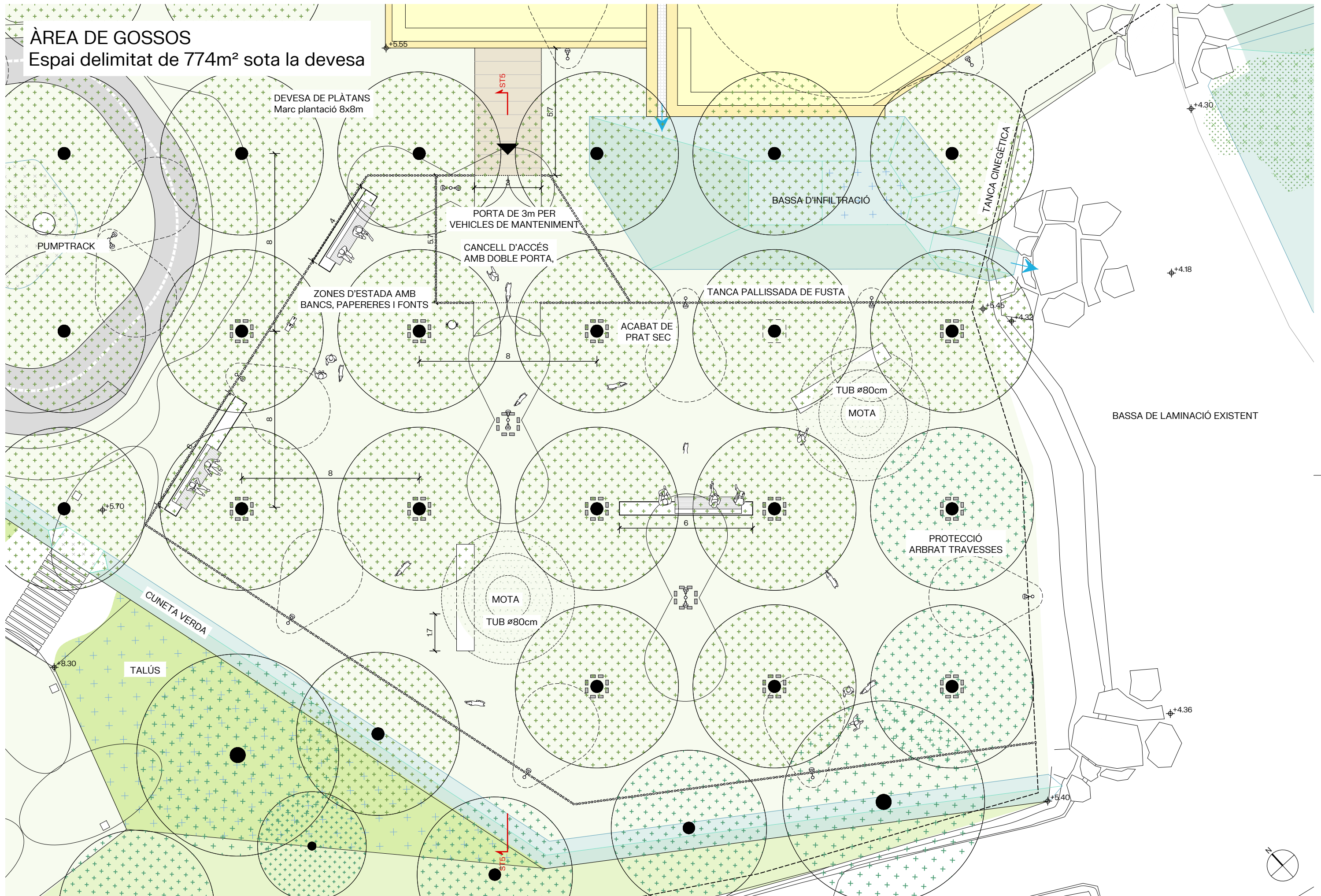

# ÀREA DE GOSSOS

Espai delimitat de 774m<sup>2</sup> sota la devesa

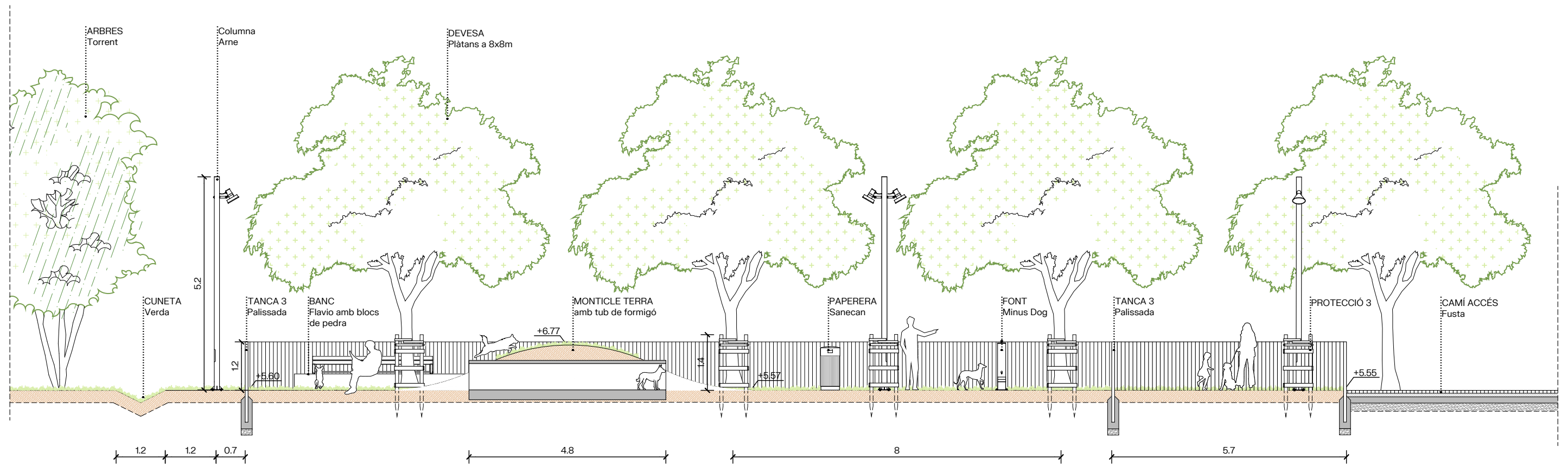

ST5 - Secció tipus 5: Àrea de gossos  
E: 1/100

# AMFITEATRE - AULA A L'AIRE LLIURE

Grada de pedra natural i sauló per a esdeveniments

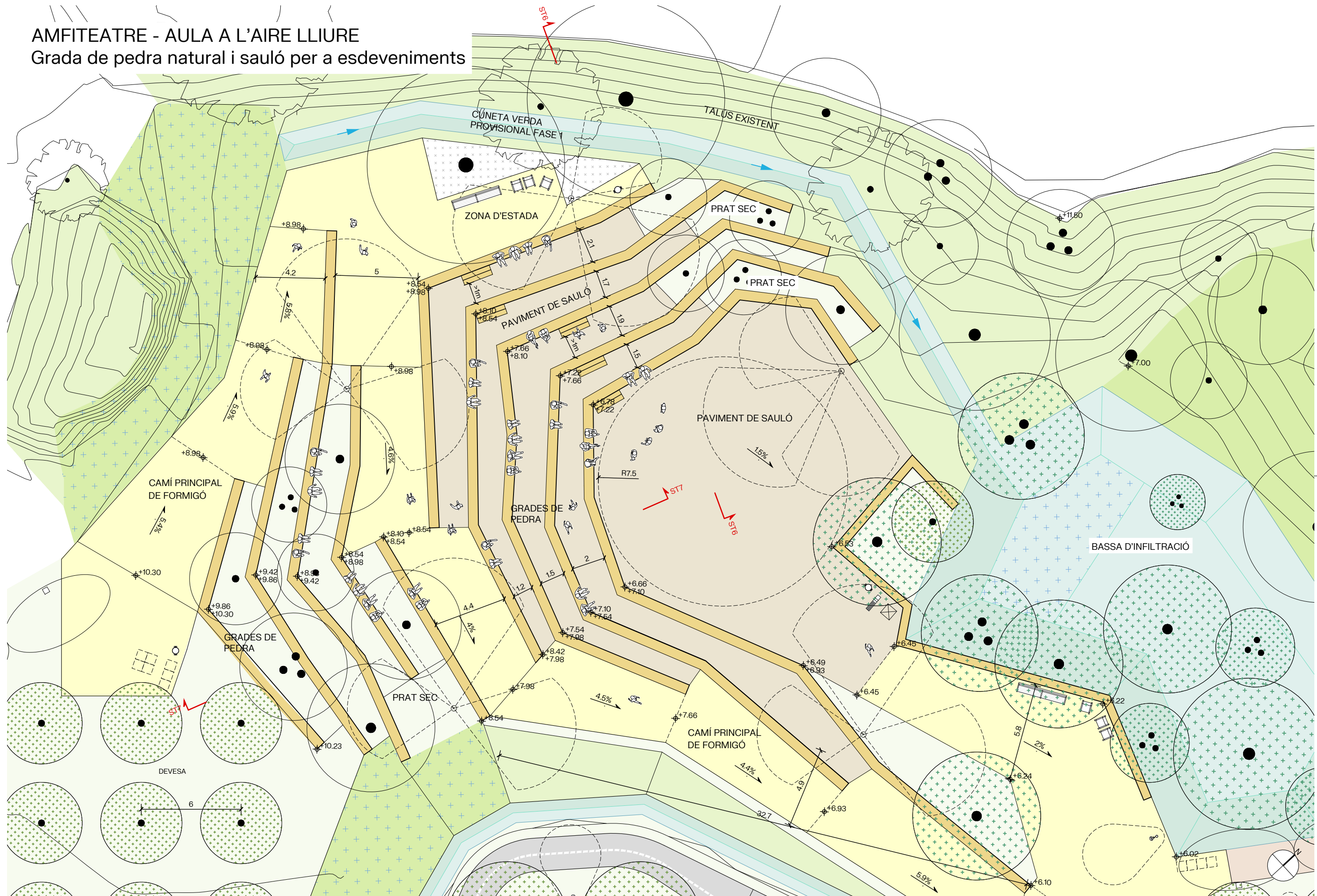

# AMFITEATRE - AULA A L'AIRE LLIURE

## Grada de pedra natural i sauló per a esdeveniments

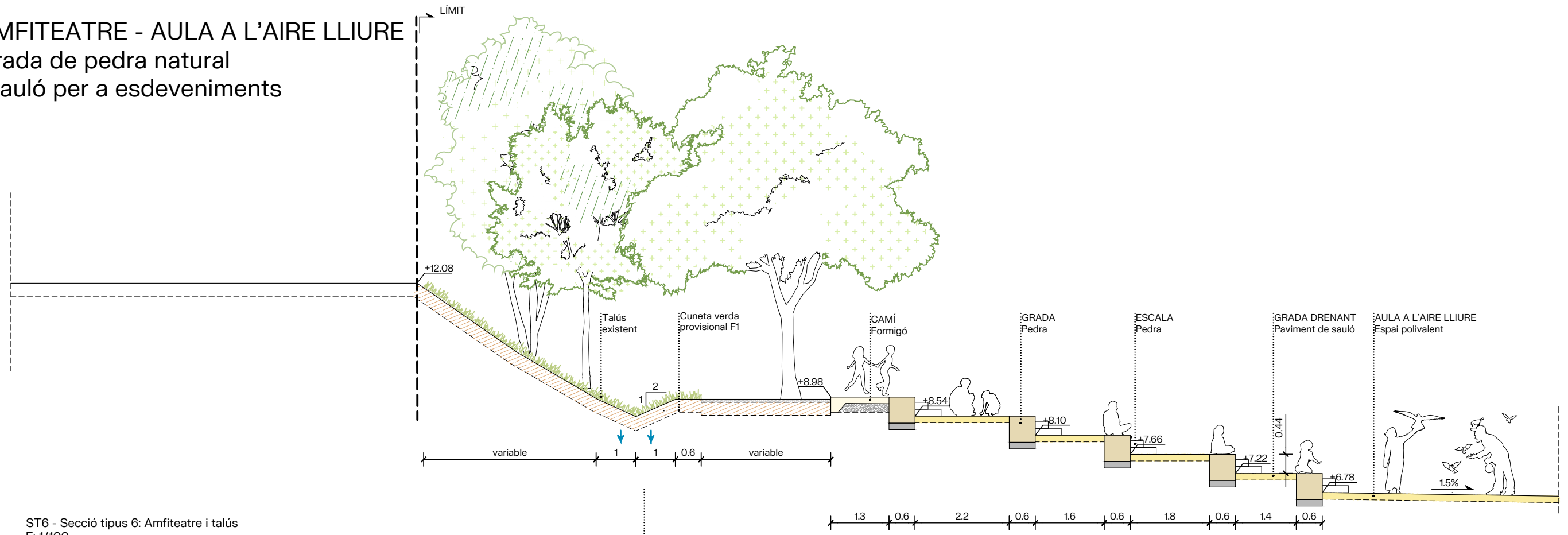

ST6 - Secció tipus 6: Amfiteatre i talús  
E: 1/100

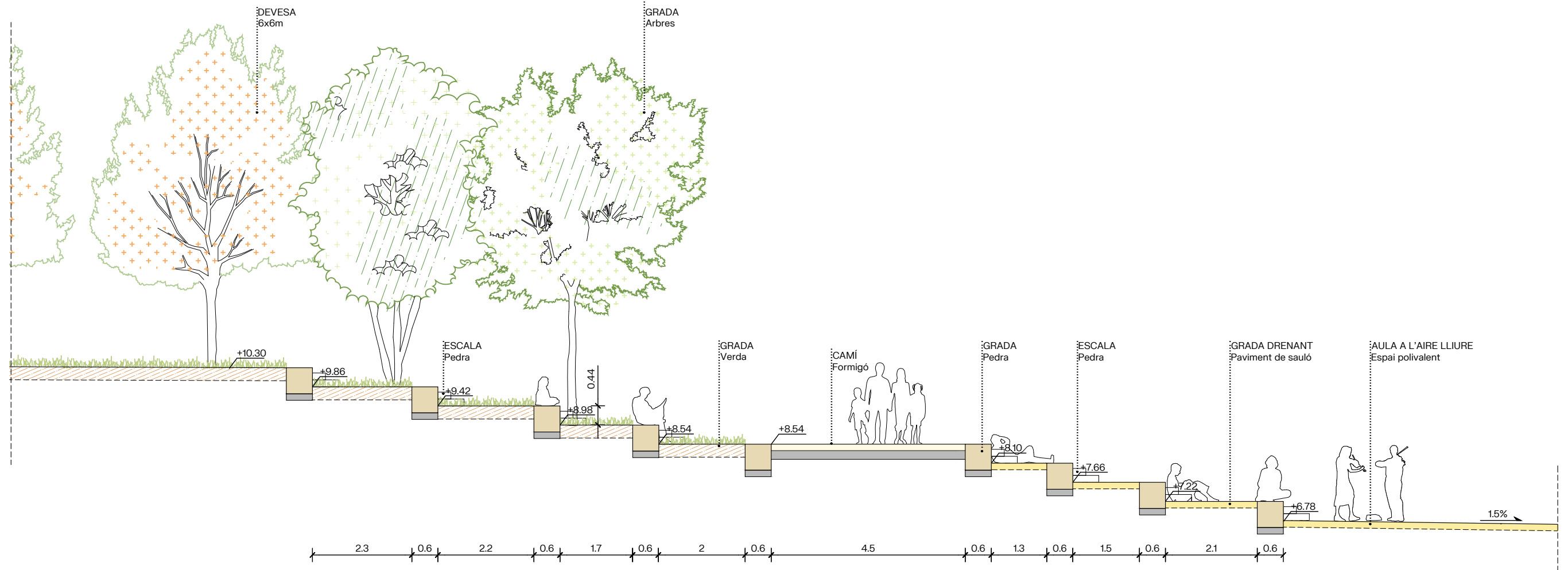

ST7 - Secció tipus 7: Amfiteatre de sauló i de prat sec  
E: 1/100