



REPOSICIÓ PUNTUAL DE VORERA A SANTA MARIA DE L'AVALL

T.M. CORBERA DE LLOBREGAT

ABRIL 2026

Signatura 1 de 1
Ricard Riba Garcia
07/04/2026

Per corroborar la veracitat d'aquest document consulti la següent pàgina web:

Codi Segur de Validació	608bc9a5f0c446dd9acbbf6a3e9b33e9001
Url de validació	https://seu.corberadelllobregat.cat/absis/idi/ax/idiarxabsaweb/catala/asp/verificadorfirma.asp
Metadades	Origen: Origen administració Estat d'elaboració: Original



REPOSICIÓ PUNTUAL D'UN TRAM DE VORERA A SANTA MARIA DE L'AVALL -CARRER 3, NÚMS. 18bis i 20-22-, T.M. CORBERA DE LLOBREGAT

ÍNDEX

1- MEMÒRIA DESCRIPTIVA DE LES OBRES

- 1.1.- La Propietat
- 1.2.- Títol de la memòria
- 1.3.- Objecte de la memòria valorada i descripció genèrica dels treballs a realitzar i dels materials a emprar
- 1.4.- Emplaçament
- 1.5.- Adaptació al planejament i a la legalitat urbanística
- 1.6.- Diagnosi de l'estat actual
- 1.7.- Justificació de la solució adoptada i amidaments
- 1.8.- Conjunt de l'obra i treballs previs
- 1.9.- Programa d'obra. Terminis d'execució
- 1.10.- Normativa d'aplicació
- 1.11.- Pressupost

2- PLÀNOLS

3- FOTOGRAFIES

ANNEX-1: SERVEIS AFECTATS

ANNEX-2: AVALUACIÓ DE RISCOS

- 1.- Dades de l'obra
- 2.- Dades tècniques de l'emplaçament
- 3.- Compliment del R.D. 1627/1997, de 24 d'octubre, sobre disposicions mínimes de seguretat i salut a les obres de construcció

ANNEX-3: COLORS UTILITZATS PER A MARQUES VIÀRIES

Signatura 1 de 1
Ricard Riba Garcia
07/04/2026

Per corroborar la veracitat d'aquest document consulti la següent pàgina web:		
Codi Segur de Validació	608bc9a5f0c446dd9acbbf6a3e9b33e9001	
Url de validació	https://seu.corberadellobregat.cat/absis/idi/arx/diariabsaweb/catala/asp/verificadorfirma.asp	
Metadades	Origen: Origen administració Estat d'elaboració: Original	

1- MEMÒRIA DESCRIPTIVA DE LES OBRES

1.1.- LA PROPIETAT

La Propietat està representada per l'Ajuntament de Corbera de Llobregat, a la comarca del Baix Llobregat.

1.2.- TÍTOL DE LA MEMÒRIA

El títol del document és "REPOSICIÓ PUNTUAL D'UN TRAM DE VORERA A SANTA MARIA DE L'AVALL -CARRER 3, NÚMS. 18bis i 20-22-, T.M. CORBERA DE LLOBREGAT".

1.3.- OBJECTE DE LA MEMÒRIA VALORADA I DESCRIPCIÓ GENÈRICA DELS TREBALLS I DELS MATERIALS A EMPRAR

Les obres es realitzen dins el terme municipal de Corbera de Llobregat.

Les obres que ens ocupen tenen la consideració de reparació menor, d'acord amb el que estableix tant l'article 12.4 del RD 179/1995, de 13 de juny, pel qual s'aprova el Reglament d'obres, activitats i serveis dels ens locals, com el punt 14 de la Circular 5/2014 de la Secretaria General de l'Ajuntament, sobre contractació pública en general i documentació tècnica vinculada a l'execució d'obres.

Codi CPV: **45233251-3** ("*Trabajos de repavimentación*").

El present document té per objecte les obres de reposició i/o repavimentació de la vorera situada davant el núms 18bis, 20 i 22 del carrer 3 de la UA Santa Maria de l'Avall. Aquest tram de vorera té una longitud de façana de 95 metres lineals.

Els treballs proposats es realitzen principalment pel mal estat d'aquest tram on es constata que es troba enfonsada per la manca d'un mur de contenció a façana de vial. La reposició garantirà que el panot sigui vermell de 20x20cm, ratllat i amb de les mateixes característiques que la resta dels panots de la urbanització.

La superfície d'actuació proposada de les voreres esmentada és de 147,25m².

Els materials projectats són els següents: bloc de formigó tipus split de 40x20x20cm; tapeta de coronació de mur de 40x20x4cm; vorades de 15x25cm tipus T-2; rigola contínua de formigó in situ HM-20/P/20/I de 20cm d'amplària i consistència plàstica; panot per a voreres vermell i ratllat de 20x20x4cm., classe 1a.

En aquesta memòria valorada de reposició de voreres, s'afegeixen com a annex núm. 1 els serveis afectats en els àmbits d'actuació.

Signatura 1 de 1
Ricard Riba Garcia
07/04/2026

Per corroborar la veracitat d'aquest document consulti la següent pàgina web:	
Codi Segur de Validació	608bc9a5f0c446dd9acbbf6a3e9b33e9001
Url de validació	https://seu.corberadelllobregat.cat/absis/idi/ax/idiarxabsaweb/catala/asp/verificadorfirma.asp
Metadades	Origen: Origen administració Estat d'elaboració: Original



1.4.- EMPLAÇAMENT

A Santa Maria de l'Avall s'hi accedeix principalment des de l'avinguda Can Montmany i es troba entre altres unitats d'actuació de Corbera de Llobregat com són Can Margarit, Les Cases Pairals i Can Montmany de Mas Passoles. El seu accés és excel·lent des de l'avinguda Can Montmany i tots els vials tenen dos sentits de circulació.

L'àmbit d'actuació és, segons s'estableix en el plànol de la memòria valorada. No es preveu actuar sobre senyalització vertical. Respecte a la senyalització horitzontal es repintarà la línia groga en calçada, en el tram de la vorera a reposar.

1.5.- ADAPTACIÓ AL PLANEJAMENT I A LA LEGALITAT URBANÍSTICA

Santa Maria de l'Avall es troba classificada de sòl urbà no consolidat. Les obres d'urbanització es troben executades i recepcionades a excepció de la xarxa de clavegueram que manca construir i de la capa de rodadura en calçada, on el Projecte d'Urbanització es troba en procés de redacció. Santa Maria de l'Avall no disposa de Projecte de Reparcel·lació, document que també es troba en procés de redacció. Santa Maria de l'Avall es troba gestionada per una Junta de Compensació.

El carrer 3 es tracta d'un vial ja alineat pel que respecta a les edificacions col·lindants.

Pel que fa a les obres de repavimentació de voreres d'aquesta memòria valorada, no es modifiquen les amplades totals dels mateixos carrers, i per tant, no s'afecta el planejament vigent.

En relació amb la supressió de barreres arquitectòniques, tots els nous elements projectats són adaptats.

El terrenys atalussats existents a la vessant nord-oest del tram de la vorera del carrer 3 on s'hi preveu actuar es troba qualificat d'equipament públic (núms. 20 i 22) i de parc urbà (núm. 18bis).

1.6.- DIAGNOSI DE L'ESTAT ACTUAL

L'estat de les voreres en el trams previstos d'actuació, degut a un llarg període de manca de conservació i manteniment es troben força degradats i requereixen d'una intervenció. Com s'ha dit, les amplades de les voreres on es preveu actuar, es mantenen.

L'actuació que es realitza en la vorera dels carrers és la de la substitució de tots els panots i vorades i per tant, abasta el 100% del tram realment afectat.

Signatura 1 de 1
Ricard Riba Garcia
07/04/2026

Per corroborar la veracitat d'aquest document consulti la següent pàgina web:	
Codi Segur de Validació	608bc9a5f0c446dd9acbbf6a3e9b33e9001
Url de validació	https://seu.corberadelllobregat.cat/absis/idi/ax/idiarxabsaweb/catala/asp/verificadorfirma.asp
Metadades	Origen: Origen administració Estat d'elaboració: Original



1.7.- JUSTIFICACIÓ DE LA SOLUCIÓ ADOPTADA I AMIDAMENTS

El canvi significatiu respecte a l'estat actual de la via, és la substitució de les vorades, de voreres i de guals de vehicles, en cas d'existir-n'hi.

La justificació d'haver triat aquest àmbits d'actuació a Santa Maria de l'Avall és la millora del pas de vianants en aquesta zona on la vorera es troba malmesa i actualment, no és transitable.

La superfície d'actuació en vorera és de 147,25m².

No es preveu actuar en calçada.

Amb tot, i per a una bona coordinació dels treballs i amb 2 setmanes d'antelació a l'inici de les obres, caldrà avisar a la Policia Local. També, si escau, als serveis de transport públic (Autocorb) i de recollida d'escombraries (Servitransfer, SL) en cas que calgui realitzar un trasllat provisional de contenidors en aquest àmbit.

1.8.- CONJUNT DE L'OBRA I TREBALLS PREVIS

1.8.1.- Conjunt de l'obra

Com s'ha dit, l'àmbit d'actuació a les voreres és d'uns 147,25m² totals. No es preveu ampliar la vorera i per tant l'amplada de la vorera es manté com en l'actualitat per a garantir el carrils de circulació i places d'aparcament en calçada.

Els treballs no inclouen la substitució dels escocells atès que no n'hi han, però sí aixecar o baixar les tapes i/o reixes d'embornals de l'àmbit d'actuació, si escau.

No es preveu senyalitzar marques viàries en calçada.

1.8.2.- Treballs previs

En primer lloc es farà un replanteig previ de l'obra que amb conformitat amb el representant municipal servirà perquè es donin per començades les obres.

1.8.3.- Elements a conservar

Cal conservar i protegir durant el procés de les obres tots els elements existents que no es preveu el seu enderroc, modificació o demolició, i en especial el paviment proper de calçada, les columnes i les xarxa d'enllumenat públic i gas, la xarxa d'aigua, i les façanes de murs i/o edificacions. Caldrà tenir especial cura en el desmuntatge del mobiliari que caldrà reposar en cas que es malmetin durant l'execució de les obres.

1.8.4.- Enderrocs i moviments de terres

Signatura 1 de 1
Ricard Riba Garcia
07/04/2026

Per corroborar la veracitat d'aquest document consulti la següent pàgina web:

Codi Segur de Validació 608bc9a5f0c446dd9acbbf6a3e9b33e9001

Url de validació <https://seu.corberadelllobregat.cat/absis/idi/ax/idiarxabsaweb/catala/asp/verificadorfirma.asp>

Metadades Origen: Origen administració Estat d'elaboració: Original





Es fa necessari realitzar l'enderroc dels paviments existents, per poder executar els nous paviments de vorera adaptats a ordenació. Es grafia en els plànols la zona inclosa en aquesta memòria valorada.

Totes les operacions de moviments de terres i/o runes, si escau, es realitzaran amb els mitjans mecànics que es considerin adients en relació a la seva especificitat.

Els residus són el conjunt de materials i productes, no desitjats i sense cap utilitat, que es produeixen en el transcurs de l'execució d'una obra o manteniment.

L'adjudicatari té l'obligació de retirar tots els residus i restes resultants dels treballs contractats i per a tal efecte haurà de disposar de tots els mitjans necessaris per a procedir a la seva retirada immediata.

Tots els residus resultants es retiraran simultània i coordinadament en el moment que s'estiguin realitzant els treballs i sota cap concepte es permetrà que les restes quedin a la zona més de 3 hores després de finalitzades les tasques en aquell punt.

Aniran a càrrec de l'empresa contractada la recollida i transport a gestor autoritzat de les restes resultants, siguin elements de mobiliari, terra i/o runa que se'n derivi, i les taxes pels abocaments autoritzats corresponents. Un cop finalitzades les actuacions, i si escau, es presentaran tots els certificats de transport a gestor autoritzat dels residus que es generin. En el certificat del transportista hi constarà el codi del transportista.

Si l'adjudicatari no retirés els esmentats residus en el mínim de temps que prudencialment es requereix, aquest treball serà efectuat per qui determini el responsable del contracte, amb càrrec a l'adjudicatari, sense perjudici de les responsabilitats inherents.

1.8.5.- Clavegueram i recollida d'aigües superficials

No es preveu cap instal·lació en la present memòria. La unitat d'actuació no disposa de xarxa de clavegueram. No es preveu el trasllat/creació d'embornals.

1.8.6.- Murs de contenció

Es fa necessària la construcció d'un muret de contenció de bloc de formigó tipus Split d'uns 60cm d'alçada i amb tapeta de coronació per poder executar la nova vorera. El muret anirà convenientment armat i formigonat fins a nivell d'acabat.

1.8.7.- Pavimentació

Els materials projectats són els següents: vorades de 15x25cm tipus T-2; bordó especial remuntable tipus TR25, si escau; rigola contínua de formigó in situ HM-

Signatura 1 de 1
Ricard Riba Garcia
07/04/2026

Per corroborar la veracitat d'aquest document consulti la següent pàgina web:	
Codi Segur de Validació	608bc9a5f0c446dd9acbbf6a3e9b33e9001
Url de validació	https://seu.corberadelllobregat.cat/absis/idi/ax/idiarxabsaweb/catala/asp/verificadorfirma.asp
Metadades	Origen: Origen administració Estat d'elaboració: Original





20/P/20/I de 20cm d'amplària i consistència plàstica; panot per a voreres vermell i ratllat de 20x20x4cm., classe 1a.

1.8.8.- Instal·lacions

Es preveu durant l'execució de les obres, adreçar un pal/columna de la xarxa d'enllumenat públic que es troba visiblement vinclat. No es preveu el desplaçament de pals/columnes d'electricitat i/o telefonia. Els pals/columnes, per tant, restarien en la seva ubicació actual.

Aquesta memòria no preveu cap modificació en la xarxa d'aigua existent, ni la instal·lació d'hidrants contra incendis.

1.8.9.- Senyalització i mobiliari urbà

No es contempla la senyalització de marques vials, llevat de la línia groga contínua de calçada que es tornarà a repintar. No es contempla cap modificació, subministrament ni instal·lació de cap senyal vertical.

No es preveu actuar sobre mobiliari urbà.

1.9.- PROGRAMA D'OBRA. TERMINIS D'EXECUCIÓ

Les obres es realitzaran segons les determinacions especificades en la memòria i en base a les decisions que durant l'execució prengui el Contractista adjudicatari de comú acord amb el representant municipal, i que sense la seva aprovació no podran fer-se efectives. Caldrà avisar a la Policia Local, i si escau, el servei d'autobusos (Autocorb) i de recollida d'escombraries (Servitransfer, SL), amb 2 setmanes d'antelació a l'inici de les obres.

Per a la realització de la totalitat de les actuacions contingudes en aquesta memòria valorada es preveu un termini total de **6 setmanes**.

1.10.- NORMATIVA D'APLICACIÓ

En l'elaboració d'aquesta memòria i la posterior execució de les obres es donarà compliment a totes les normatives vigents, i especialment:

- RD 314/2006, de 17 de març, pel qual s'aprova el Codi tècnic de l'Edificació.
- Posteriors actualitzacions al RD 314/2006.
- NTE Normes Tecnològiques de la construcció.
- RD 1627/1997, de 24 d'octubre, pel qual s'estableixen disposicions mínimes de seguretat i salut a les obres de construcció.
- EHE-08 Instrucció del formigó estructural
- Reglament electrotècnic per a baixa i mitja tensió.
- Decret 209/2023, de 28 de novembre, pel qual s'aprova el Codi d'accessibilitat de Catalunya.

Signatura 1 de 1
07/04/2026
Ricard Riba Garcia

Per corroborar la veracitat d'aquest document consulti la següent pàgina web:	
Codi Segur de Validació	608bc9a5f0c446dd9acbbf6a3e9b33e9001
Url de validació	https://seu.corberadelllobregat.cat/absis/idi/ax/idiarxabsaweb/catala/asp/verificadorfirma.asp
Metadades	Origen: Origen administració Estat d'elaboració: Original





- Decret 89/2010, de 29 de juny, on es regula la producció i gestió dels residus de la construcció i demolició, i el cànon sobre la deposició controlada dels residus de la construcció.

1.11.- PRESSUPOST

El Pressupost d'Execució Material de les obres projectades ascendeix la quantitat total de TRENTA-TRES MIL SIS-CENTS SETANTA EUROS amb VINT-I-TRES CÈNTIMS (33.670,23 euros), que incrementats amb un 13% de Despeses Generals, un 6% de Benefici Industrial i aquest subtotal amb un 21% de l'Impost sobre el Valor Afegit (I.V.A.) dona un Pressupost Total de les obres de QUARANTA-VUIT MIL QUATRE-CENTS VUITANTA-ÚN EUROS amb SETANTA-SIS CÈNTIMS (48.481,76 euros).

Pressupost

Amidam.	Descripció	Preu Unit.	Import(€)
95,00 m	Tall en paviment de mescla bituminosa de 10cm de fondària com a mínim amb màquina tallajunts amb disc de diamant per a paviment, per a delimitar la zona a demolir.	3,75	356,25
95,00 m	Demolició de vorada col·locada sobre formigó, i rigola de formigó, amb retroexcavadora amb martell trencador i càrrega manual i mecànica de runa sobre camió o contenidor.	10,67	1.013,65
133,00 m ²	Demolició de paviment de panots col·locats sobre formigó, de fins a 10 cm de gruix i fins a 2m d'amplària amb retroexcavadora amb martell trencador i càrrega sobre camió.	14,48	1.925,84
58,90 m ³	Transport de residus inerts o no especials a instal·lació autoritzada de gestió de residus, amb contenidor de 5m ³ de capacitat.	26,90	1.584,41
58,90 m ³	Disposició controlada en dipòsit autoritzat inclòs el cànon sobre la deposició controlada dels residus de la construcció, segons la LLEI 8/2008, de residus de formigó inerts amb una densitat 1,45 t/m ³ , procedents de construcció o demolició, amb codi 17 01 01 segons la Llista Europea de Residus.	18,60	1.095,54
1,00 ut	Adreçar columna de l'enllumenat públic.	600,00	600,00
66,50m ³	Aportació de terres adequades a terreny de trànsit. Inclou la descàrrega de terres sobre terreny.	22,84	1.518,86
66,50m ³	Rebliment en terraplè de terreny de trànsit. Inclou rasa de fonamentació de 25cm d'amplada mínima per a mur.	24,90	1.655,85
147,25m ²	Estabilització mecànica d'esplanada, amb terra adequada de 25 a 35 cm de gruix, i compactació del material al 100% del PM.	6,60	971,85
13,30m ³	Base de tot-ú artificial, amb estesa i piconatge del material al 98% del PM.	26,40	351,12
13,30m ³	Base de formigó HM-20/B/20/I, de consistència tova i grandària màxima granulat 20 mm, abocat des de camió amb estesa i vibratge manual, amb acabat reglejat per a construcció de vorera i fonamentació de mur.	106,50	1.416,45
95,00 m	Vorada recta de peces de formigó, doble capa, amb secció normalitzada de calçada C5 de 25x15 cm, segons UNE 127340 de classe climàtica B, classe resistent a l'abrasió H i classe		

Signatura 1 de 1
07/04/2026
Ricard Riba Garcia

Per corroborar la veracitat d'aquest document consulti la següent pàgina web:

Codi Segur de Validació: 608bc9a5f0c446dd9acbbf6a3e9b33e9001

Url de validació: <https://seu.corberadelllobregat.cat/absis/di/arx/di/xabsaweb/catala/asp/verificadorfirma.asp>

Metadades: Origen: Origen administració Estat d'elaboració: Original





	resistent a flexió T (R-5 MPa), segons UNE-EN 1340, col·locada sobre base de formigó no estructural de 15 N/mm ² de resistència mínima a compressió i de 20 a 25 cm d'alçària, i rejuntada amb morter. Inclou entrega amb vorades existents mitjançant tall de les peces amb disc.	30,57	2.904,15
1,90 m3	Base per a rigola amb formigó d'ús no estructural de resistència a compressió 20 N/mm ² , consistència plàstica i grandària màxima de granulat 20 mm, HNE-20/P/20, escampat des de camió, estesa i vibratge manual, acabat reglejat.	105,80	201,02
3,80 m3	Rigola de formigó "in situ" HM-20/P/20/I, de 20 cm d'amplària, de consistència plàstica i grandària màxima de granulat 20 mm, escampat des de camió, estesa i vibratge manual, acabat reglejat.	105,80	402,04
60,80m2	Construcció de mur amb bloc de formigó tipus split, amb peça de coronació. Color a escollir per l'Ajuntament. Alçada total 0,64m i longitud de mur de 95m. Armat i formigonat fins a nivell d'acabat. Tots els materials inclosos.	134,40	8.171,52
133,00 m2	Paviment de panot per a vorera vermella i ratllada de 20x20x4cm, classe 1a., preu superior, sobre suport de 3 cm de sorra, col·locat a truc de maceta amb morter mixt 1:2:10 i beurada de ciment pòrtland.	49,03	6.520,99
p.a.	Partida alçada a justificar per imprevistos i/o varis.	2.000,00	2.000,00
p.a.	Partida alçada d'abonament íntegre per la senyalització i tancaments per a poder executar l'obra (3% del PEM).	980,69	980,69
	19% Benefici Industrial i Despeses Generals sobre (PEM) 33.670,23 euros		6.397,34
	<u>Pressupost de Contrata (PC) actuacions de reposició puntual de voreres a la UA Santa Maria de l'Avall, 147,25 m2</u>		40.067,57
	21% IVA sobre 40.067,57		8.414,19 euros
	Pressupost Total (PT)		48.481,76 euros

Corbera de Llobregat, a data de la signatura digital
L'arquitecte tècnic municipal
Ricard Riba Garcia

Signatura 1 de 1
Ricard Riba Garcia
07/04/2026

Per corroborar la veracitat d'aquest document consulti la següent pàgina web:	
Codi Segur de Validació	608bc9a5f0c446dd9acbbf6a3e9b33e9001
Url de validació	https://seu.corberadelllobregat.cat/absis/idi/ax/idiarxabsaweb/catala/asp/verificadorfirma.asp
Metadades	Origen: Origen administració Estat d'elaboració: Original





2- PLÀNOLS

Signatura 1 de 1
Ricard Riba Garcia
07/04/2026

Per corroborar la veracitat d'aquest document consulti la següent pàgina web:

Codi Segur de Validació 608bc9a5f0c446dd9acbbf6a3e9b33e9001

Url de validació <https://seu.corberadellobregat.cat/absis/di/ax/diarxabsaweb/catala/asp/verificadorfirma.asp>

Metadades Origen: Origen administració Estat d'elaboració: Original



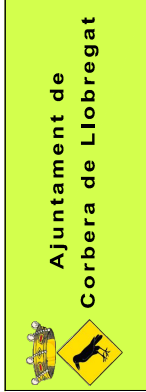
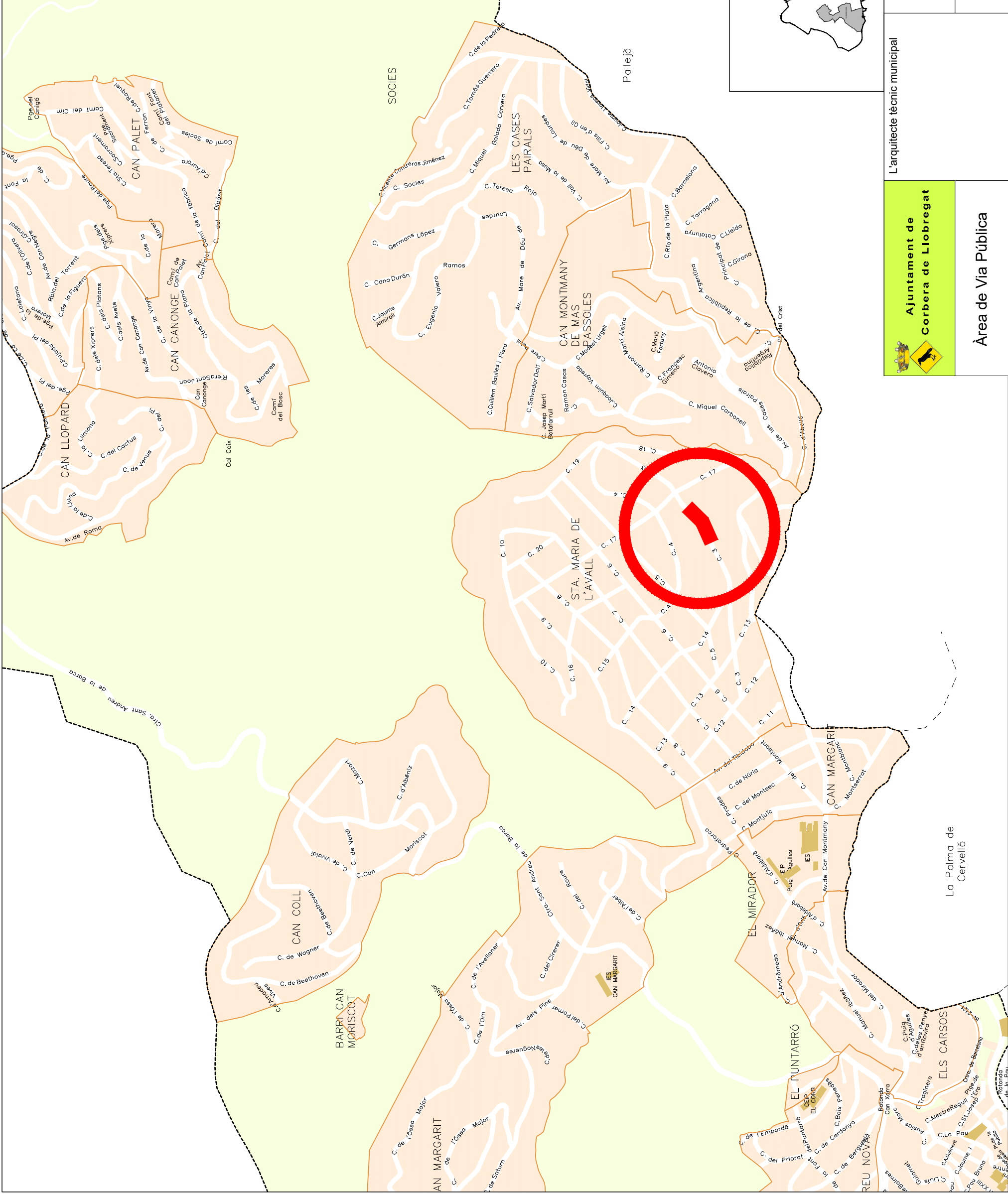

L'arquitecte tècnic municipal

Àrea de Via Pública

Per corroborar la veracitat d'aquest document consulti la següent pàgina web:	
Codi Segur de Validació	608bc9a5f0c446dd9acbbf6a3e9b33e9001
Url de validació	https://seu.corberadellobregat.cat/absis/idi/arx/idiarxabsaweb/catala/asp/verificadorfirma.asp
Metadades	Origen: Origen administració Estat d'elaboració: Original



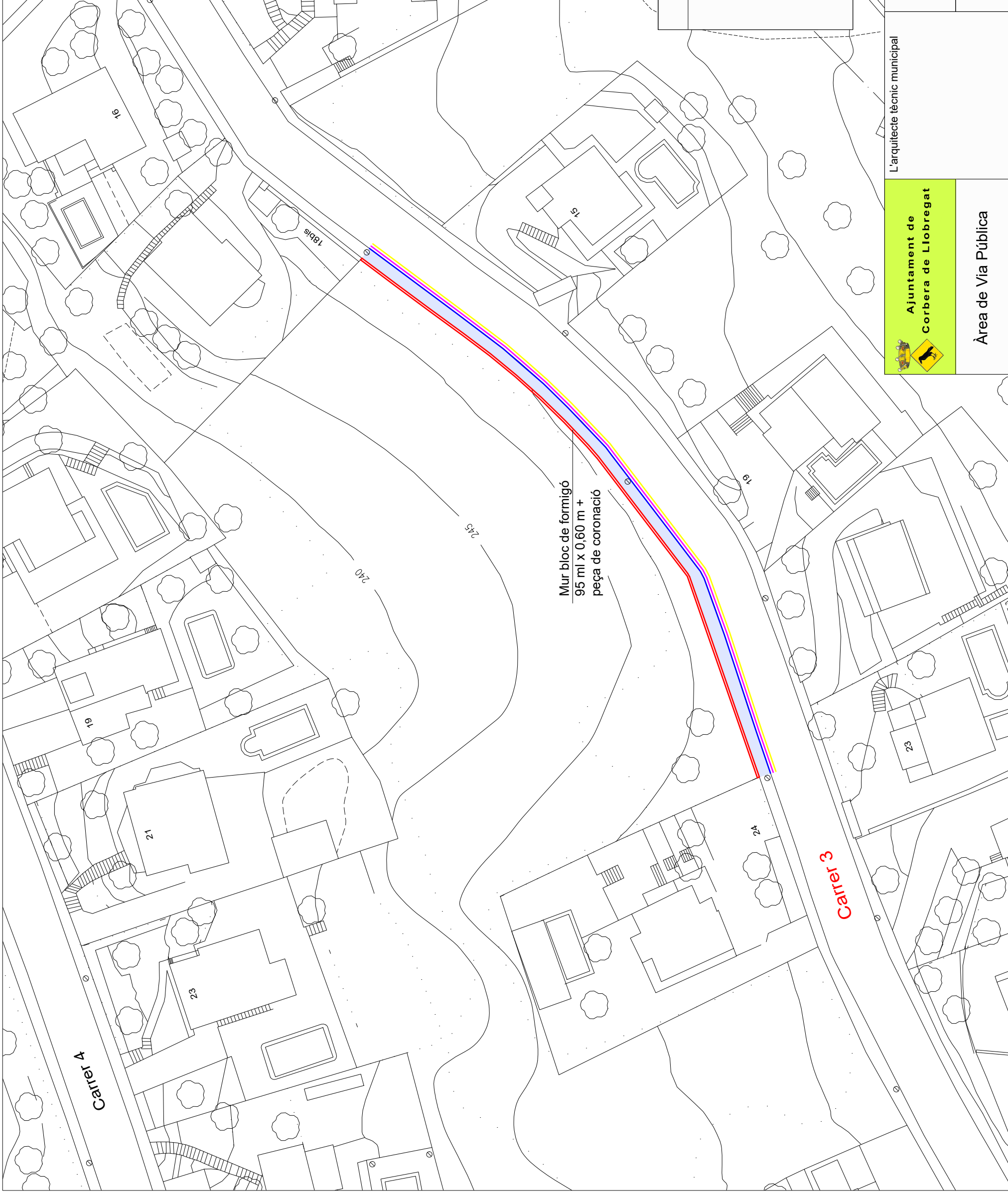

L'arquitecte tècnic municipal

Ajuntament de
Corbera de Llobregat

Àrea de Via Pública

Per corroborar la veracitat d'aquest document consulti la següent pàgina web:	
Codi Segur de Validació	608bc9a5f0c446dd9acbbf6a3e9b33e9001
Url de validació	https://seu.corberadelllobregat.cat/absis/idi/arx/idiarxabsaweb/catala/asp/verificadorfirma.asp
Metadades	Origen: Origen administració Estat d'elaboració: Original





3- FOTOGRAFIES

Signatura 1 de 1
Ricard Riba Garcia
07/04/2026

Per corroborar la veracitat d'aquest document consulti la següent pàgina web:

Codi Segur de Validació 608bc9a5f0c446dd9acbbf6a3e9b33e9001

Url de validació <https://seu.corberadellobregat.cat/absis/di/arx/di/absaweb/catala/asp/verificadorfirma.asp>

Metadades Origen: Origen administració Estat d'elaboració: Original



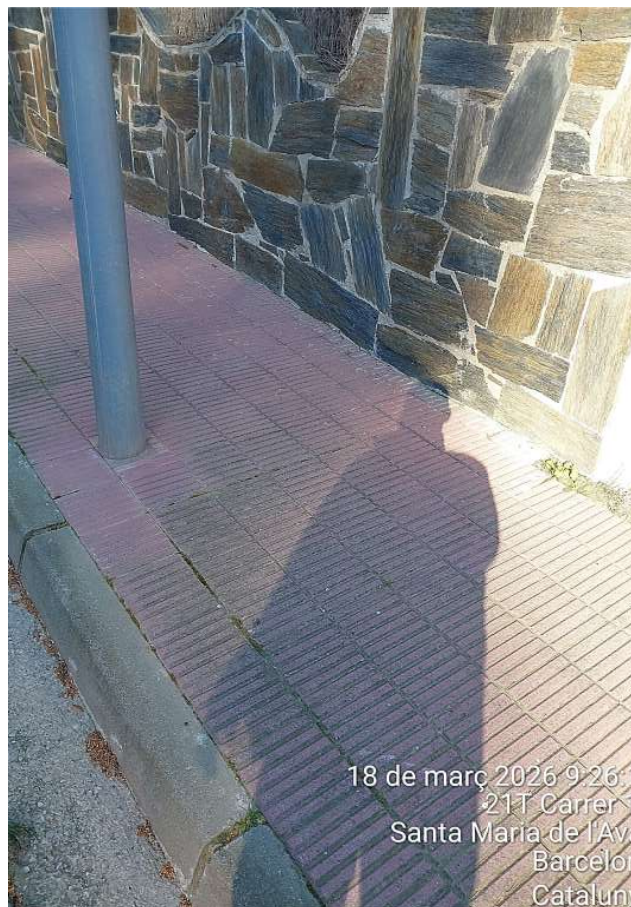
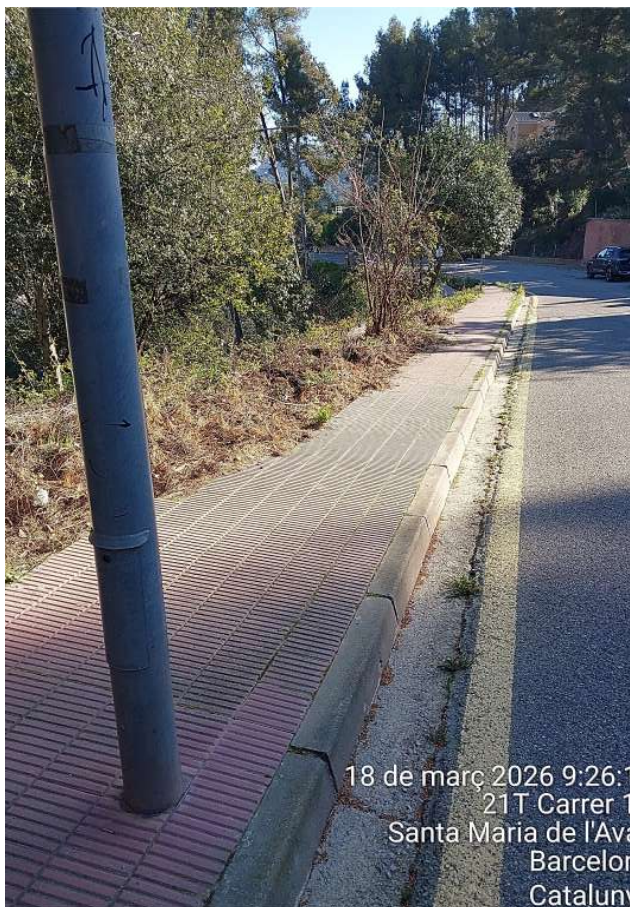

Signatura 1 de 1
Ricard Riba Garcia
07/04/2026

Per corroborar la veracitat d'aquest document consulti la següent pàgina web:		
Codi Segur de Validació	608bc9a5f0c446dd9acbbf6a3e9b33e9001	
Url de validació	https://seu.corberadellobrgat.cat/absis/idi/arx/diarxabsaweb/catala/asp/verificadorfirma.asp	
Metadades	Origen: Origen administració Estat d'elaboració: Original	



18 de març 2026 9:26:5
12 Carrer 3 Sta. M^a de la V
Santa Maria de l'Av
Barcelon
Cataluny

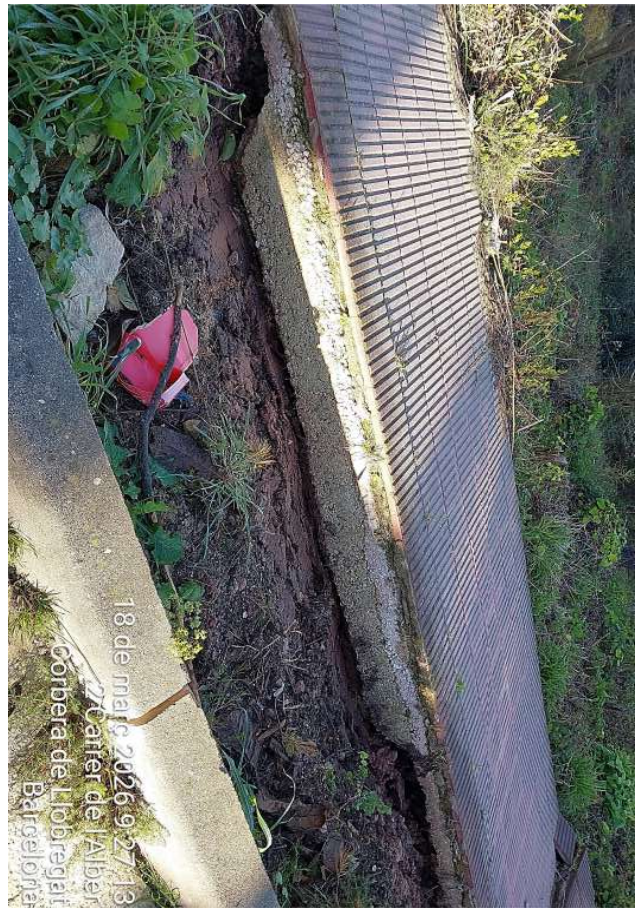

18 de març 2026 9:27:13
12 Carrer de l'Albe
Corbera de Llobregat
Barcelon
Cataluny



18 de març 2026 9:27:1
12 Carrer de l'Albe
Corbera de Llobregat
Barcelon
Cataluny



18 de març 2026 9:27:3
12 Carrer 3 Sta. M^a de la V
Santa Maria de l'Av
Barcelon
Cataluny

Signatura 1 de 1
Ricard Riba Garcia
07/04/2026

Per corroborar la veracitat d'aquest document consulti la següent pàgina web:

Codi Segur de Validació 608bc9a5f0c446dd9acbbf6a3e9b33e9001

Url de validació <https://seu.corberadellobregat.cat/absis/idi/ax/idiarxabsaweb/catala/asp/verificadorfirma.asp>

Metadades Origen: Origen administració Estat d'elaboració: Original





ANNEX-1: SERVEIS AFECTATS

Signatura 1 de 1
Ricard Riba Garcia
07/04/2026

Per corroborar la veracitat d'aquest document consulti la següent pàgina web:

Codi Segur de Validació	608bc9a5f0c446dd9acbbf6a3e9b33e9001
Url de validació	https://seu.corberadellobregat.cat/absis/idi/ax/idiarxabsaweb/catala/asp/verificadorfirma.asp
Metadades	Origen: Origen administració Estat d'elaboració: Original



En relació a la seva sol·licitud, els adjuntem la informació dels serveis existents gestionats per AGBAR, Sociedad General de Aguas de Barcelona, SAU (en endavant AGBAR) a la zona sol·licitada.

La informació aportada és d'ús exclusiu per al sol·licitant i pel projecte indicat, el qual té una validesa màxima de 3 mesos, a partir de la data de la seva obtenció, sent responsabilitat del peticionari, l'ús que se'n faci de la informació facilitada.

Els indiquem que la informació facilitada és tan sols a títol orientatiu, ja que pot haver resultat afectada per la topografia del terreny i/o altres treballs de tercers en la zona. Per aquest motiu aquesta informació no pot ser interpretada com a garantia absoluta de respondre fidelment a la ubicació exacta de les infraestructures existents.

L'entrega d'aquesta informació no suposa cap autorització ni conformitat per part d'AGBAR al projecte en curs. En el cas de què vostès produeixin qualsevol dany a les infraestructures gestionades per AGBAR no podran eludir cap responsabilitat pels danys i perjudicis, directes o indirectes, ocasionats a AGBAR o a tercers, al·legant que la informació lliurada és defectuosa.

1. Condicions Particulars sobre serveis afectats en la redacció de Projectes

S'entendrà com a servei afectat, no només aquell servei existent que impossibilita l'execució d'una obra (que afecta l'execució de l'obra), sinó que també ho és tot aquell servei existent al que se li modifiquen les seves condicions inicials, sobretot les d'accessibilitat per futurs manteniments i/o reparacions del mateix (que és afectat per l'obra). Per tant, cal considerar i preveure totes les condicions assenyalades en l'apartat 3 d'aquest escrit *Condicions Particulars d'obligat compliment per a garantir la integritat i l'accessibilitat a les instal·lacions d'AGBAR*.

En cas de detectar una possible afectació a la xarxa existent d'aigua potable en fase de projecte, l'estudi tècnic-econòmic de les solucions a les diferents afeccions que es puguin produir, sigui del tipus que sigui, haurà de ser realitzat o, com a mínim validat, per AGBAR.

Signatura 1 de 1
Ricard Riba Garcia
07/04/2026

Per corroborar la veracitat d'aquest document consulti la següent pàgina web:

Codi Segur de Validació 608bc9a5f0c446dd9acbbf6a3e9b33e9001

Url de validació <https://seu.corberadellobregat.cat/absis/idi/ax/idiarxabsaweb/catala/asp/verificadorfirma.asp>

Metadades Origen: Origen administració Estat d'elaboració: Original



Per tant, en cas de detectar una possible afectació sobre la xarxa existent serà necessari que es posin en contacte amb AGBAR per a poder estudiar i analitzar les solucions més adients:

Zona	Adreça electrònica
Ponent-Anoia	serveisdzanoiaponent@aiguaderigat.cat
Camp-Ebre	es.ewise-serveis-afectats.int.mailbox@agbar.cat
Catalunya Central	serveisdzcatcentral@agbar.es
Girona	serveisdzgirona@agbar.cat
Maresme	serveisdzmaresme@agbar.es
Penedès-Camp	notificacionspenedesgarraf@agbar.cat
Vallès Occidental-Baix Llobregat	serveis_dzbob@agbar.net
Vallès Oriental	es.adm.ewise-averies-valles-oriental.int.groups@agbar.cat

Per veure els municipis considerats a cada zona descarregar arxiu adjunt.

2. Condicions Particulars sobre els serveis afectats en l'execució d'Obres

L'empresa executora dels treballs haurà de tenir a l'obra la informació vigent referent als serveis existents a la zona gestionats per AGBAR.

El caràcter orientatiu de la informació facilitada obliga en conseqüència a que, en cas d'existir a la zona qualsevol infraestructura gestionada per AGBAR, s'haurà de verificar abans d'iniciar les obres, les possibles afectacions no contemplades en la fase de Projecte amb la realització de cales manuals que permetin localitzar adequadament les canonades a la zona afectada. En aquest cas s'haurà de contactar mitjançant les adreces electròniques anteriorment esmentades per tal de, en cas necessari, acordar la data de realització de les cales per tal d'assistir a les mateixes el personal d'AGBAR.

En cas de no produir-se cap afectació sobre la xarxa, és igualment obligatori prendre les precaucions necessàries, com també posar els mitjans que calguin per garantir la integritat i accessibilitat a les canonades gestionades per AGBAR, als elements de maniobra i control i a les escomeses dels diferents edificis.

L'enviament de la informació sobre els serveis existents, no suposa l'autorització ni la conformitat per part d'AGBAR al projecte d'obra en curs, ni allibera als executors de l'obra de les responsabilitats per danys i perjudicis directes o indirectes causats a les instal·lacions



d'AGBAR. Per tant, en cas de produir-se danys a les instal·lacions, AGBAR es reserva el dret a emprendre les accions legals que consideri oportunes, així com el dret a reclamar les indemnitzacions pels danys i perjudicis causats. A més, tots els danys i perjudicis, directes o indirectes que se'n puguin derivar a tercers, siguin materials o personals, també seran a compte i risc del promotor o executor de l'obra, incloent els danys i perjudicis derivats d' un eventual tall de subministrament.

3. Condicions Particulars d'obligat compliment per a garantir la integritat i l'accessibilitat a les instal·lacions d'AGBAR

Les instal·lacions subterrànies d'AGBAR:

1. No podran quedar formigonades en cap tram, per petit que sigui aquest.
2. Hauran de quedar lliures d'elements de mobiliari urbà (contenidors, papereres, senyals de trànsit, fanals, armaris elèctrics, parterres, arbrat, semàfors, arquetes, marquesines, pilones, aparcaments...) sobre d'elles.
3. Les canonades no estan dissenyades per suportar grans sobrecàrregues, amb el que no es podrà muntar bastides o grues ni encara menys construir murs sobre les mateixes.
4. Queda prohibit l'acopi de material o equips sobre de les canalitzacions així com a sobre dels registres i arquetes d'accés als elements de maniobra i control i hidrants de protecció contra incendis.
5. Caldrà respectar i per tant complir, les disposicions legals vigents, en quan a distàncies de seguretat en els paral·lelismes i encreuaments amb d'altres serveis i col·locar les proteccions adients en cas de ser necessari.

En aquells casos en els que no fos possible complir amb aquests condicionants es contactarà amb AGBAR per a poder estudiar i analitzar les solucions més adients i especialment caldrà una notificació prèvia quan:

1. Fos necessari modificar les profunditats de les canonades respecte la rasant de vorera i/o calçada.
2. Per l'execució de l'obra, les infraestructures soterrades quedin al descobert.

Signatura 1 de 1
Ricard Riba Garcia
07/04/2026

Per corroborar la veracitat d'aquest document consulti la següent pàgina web:

Codi Segur de Validació 608bc9a5f0c446dd9acbbf6a3e9b33e9001

Url de validació <https://seu.corberadellobregat.cat/absis/idi/ax/idiarxabsaweb/catala/asp/verificadorfirma.asp>

Metadades Origen: Origen administració Estat d'elaboració: Original



833112-6318849 -Reposició vorera carrer 3 de Santa Maria de l'Avall

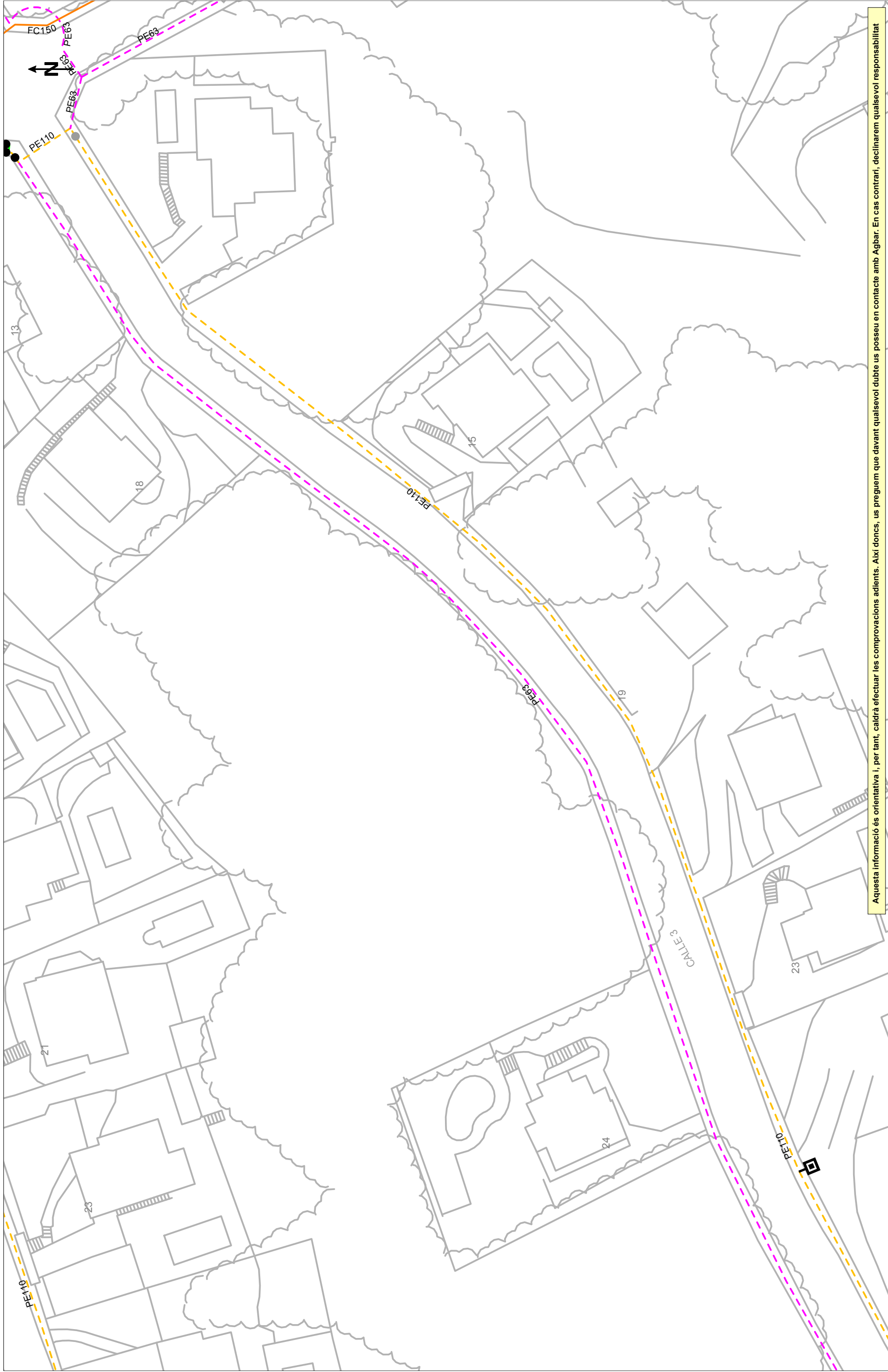

Aquesta informació és orientativa i, per tant, caldrà efectuar les comprovacions adients. Així doncs, us preguem que davant qualsevol dubte us poseu en contacte amb Agbar. En cas contrari, declinarem qualsevol responsabilitat

LLEGENDA

- FB,FUD
- PE,PVC
- Válvula Oberta
- Válvula Tancada
- Hidrant Columna
- Hidrant Soterrat
- ↑ Descàrrega
- Ventosa
- Estació Elevació
- Válvula Reguladora
- Comptador
- Bomba
- Boca de Rec
- Dipòsit
- Pou

ESCALA:1:500

DATA: 17 de març del 2026

Aj. Corbera de Llobregat

Títol Plànol

XARXA ACTUAL D'AIGUA POTABLE



Digitally signed by ACEFAT AIGUA POTABLE
 Date: 2026.03.17 10:43:29 +01:00
 Reason: Certificació WISE - ACEFAT
 Location: Barcelona

Per corroborar la veracitat d'aquest document consulti la següent pàgina web:

Codi Segur de Validació 608bc9a5f0c446dd9acbbf6a3e9b33e9001

Url de validació <https://seu.corberadelllobregat.cat/absis/idi/arx/idiarxabsaweb/catala/asp/verificadorfirma.asp>

Metadades Origen: Origen administració Estat d'elaboració: Original



833112-6318848 -Reposició vorera carrer 3 de Santa Maria de l'Avall

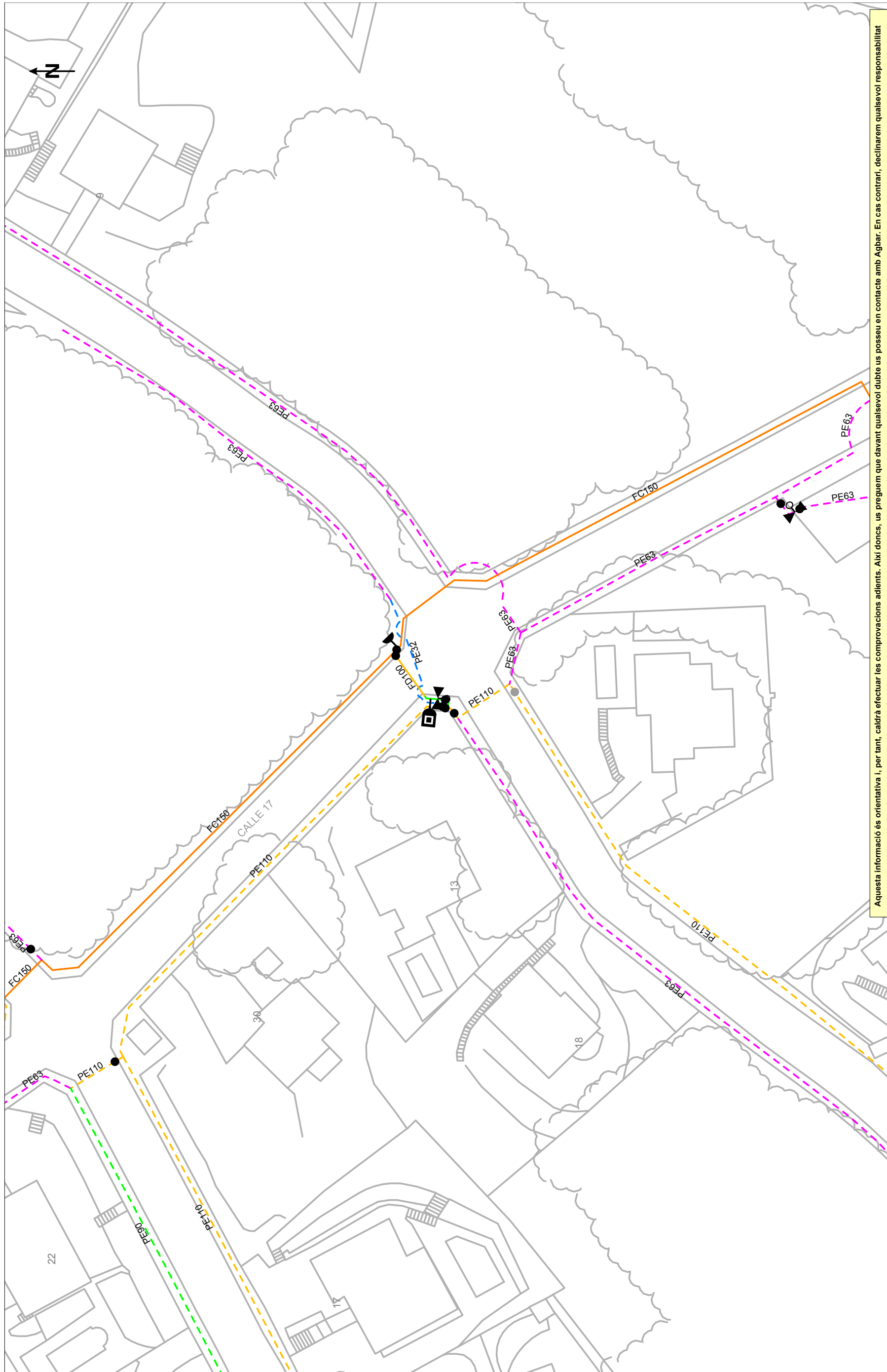

Aquesta informació és orientativa i, per tant, caldrà efectuar les comprovacions adients. Així doncs, us preguem que davant qualsevol dubte us poseu en contacte amb Agbar. En cas contrari, declinarem qualsevol responsabilitat

LLEGENDA

Aj. Corbera de Llobregat
Típol·l Plànol
XARXA ACTUAL D'AIGUA POTABLE

ESCALA: 1:500
DATA: 17 de març del 2026

- Valvula Oberta
- Valvula Tancada
- Descàrrega
- Ventosa
- Hidrant Columna
- Hidrant Soterrat
- Estació Elevació
- Bomba
- Comptador
- Válvula Reguladora
- Altres Captacions
- Dipòsit
- Boca de Rec
- Pou

FB, FUD
PE, PVC



Per corroborar la veracitat d'aquest document consulti la següent pàgina web:	
Codi Segur de Validació	608bc9a5f0c446dd9acbbf6a3e9b33e9001
Url de validació	https://seu.corberadelllobregat.cat/absis/idi/arx/idiarxabsaweb/catala/asp/verificadorfirma.asp
Metadades	Origen: Origen administració Estat d'elaboració: Original



Ref: 833112

Senyors:

En relació a la seva sol·licitud amb data 17/03/2026, Ref: 833112, els adjuntem el grafiat de plànols sol·licitat corresponent a les instal·lacions subterrànies de EDISTRIBUCIÓN Redes Digitales S.L.U.

D'altra banda, els indiquem que les dades facilitades són a títol només orientatiu, ja que poden haver resultat afectades per la topografia del terreny i/o altres treballs, i tenen validesa pel projecte.

Us recordem que d'acord amb l'Ordre TIC 341 de 22 de juliol a l'hora de l'execució d'aquest projecte, caldrà tornar a sol·licitar-nos serveis i, depenent de la zona d'afectació, realitzar el reconeixement i firma de l'Acta de Control.

Restem a la seva disposició per qualsevol dubte i aprofitem l'avintesa per saludar-vos.

Annexos:

Plànols, numerats 833112 - 20266942 - BT, 833112 - 20266943 - BT, 833112 - 20266927 - AT-MT, 833112 - 20266928 - AT-MT

Signatura 1 de 1
Ricard Riba Garcia
07/04/2026

Per corroborar la veracitat d'aquest document consulti la següent pàgina web:	
Codi Segur de Validació	608bc9a5f0c446dd9acbbf6a3e9b33e9001
Url de validació	https://seu.corberadellobregat.cat/absis/idi/ax/idiarxabsaweb/catala/asp/verificadorfirma.asp
Metadades	Origen: Origen administració Estat d'elaboració: Original



Signatura 1 de 1
Ricard Riba Garcia
07/04/2026

Afectació AT/MT

Plànol

Ref: 833112 - 20266928

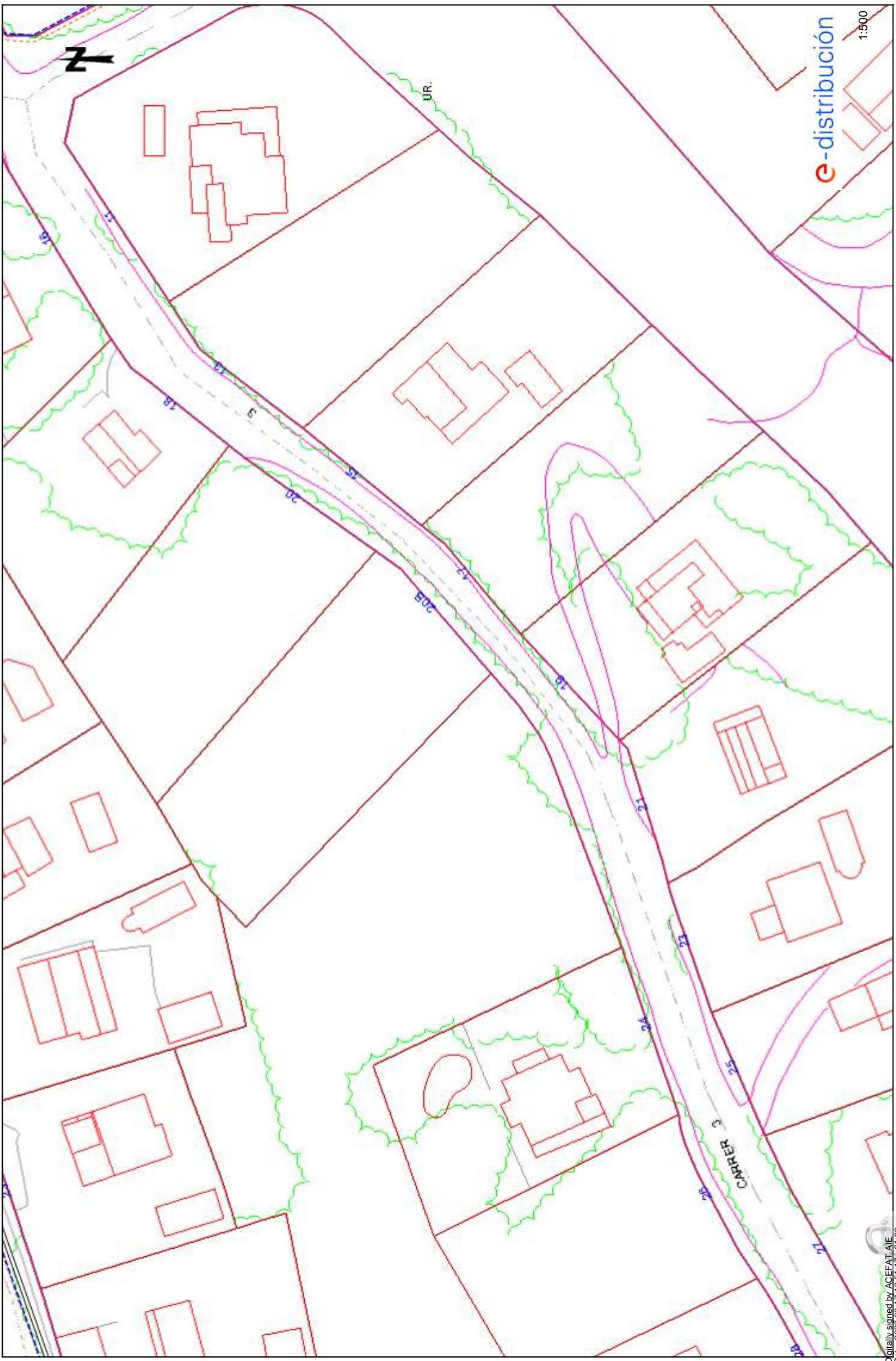

e-distribució
1:500

EPSC: 25831 (ETRS89 UTM31) - X:412430.5; Y:4586207.04
Data: 17/03/2026
Aquest plànol són de caràcter orientatiu i tenen validesa de 3 mesos
Location: Barcelona

Per corroborar la veracitat d'aquest document consulti la següent pàgina web:

Codi Segur de Validació	608bc9a5f0c446dd9acbbf6a3e9b33e9001
Url de validació	https://seu.corberadelllobregat.cat/absis/di/arx/di/arxabsaweb/catala/asp/verificadorfirma.asp
Metadades	Origen: Origen administració Estat d'elaboració: Original



Signatura 1 de 1
Ricard Riba Garcia
07/04/2026

AFECTACIÓ BT

Plànol

833112 - 20266928

Ref:

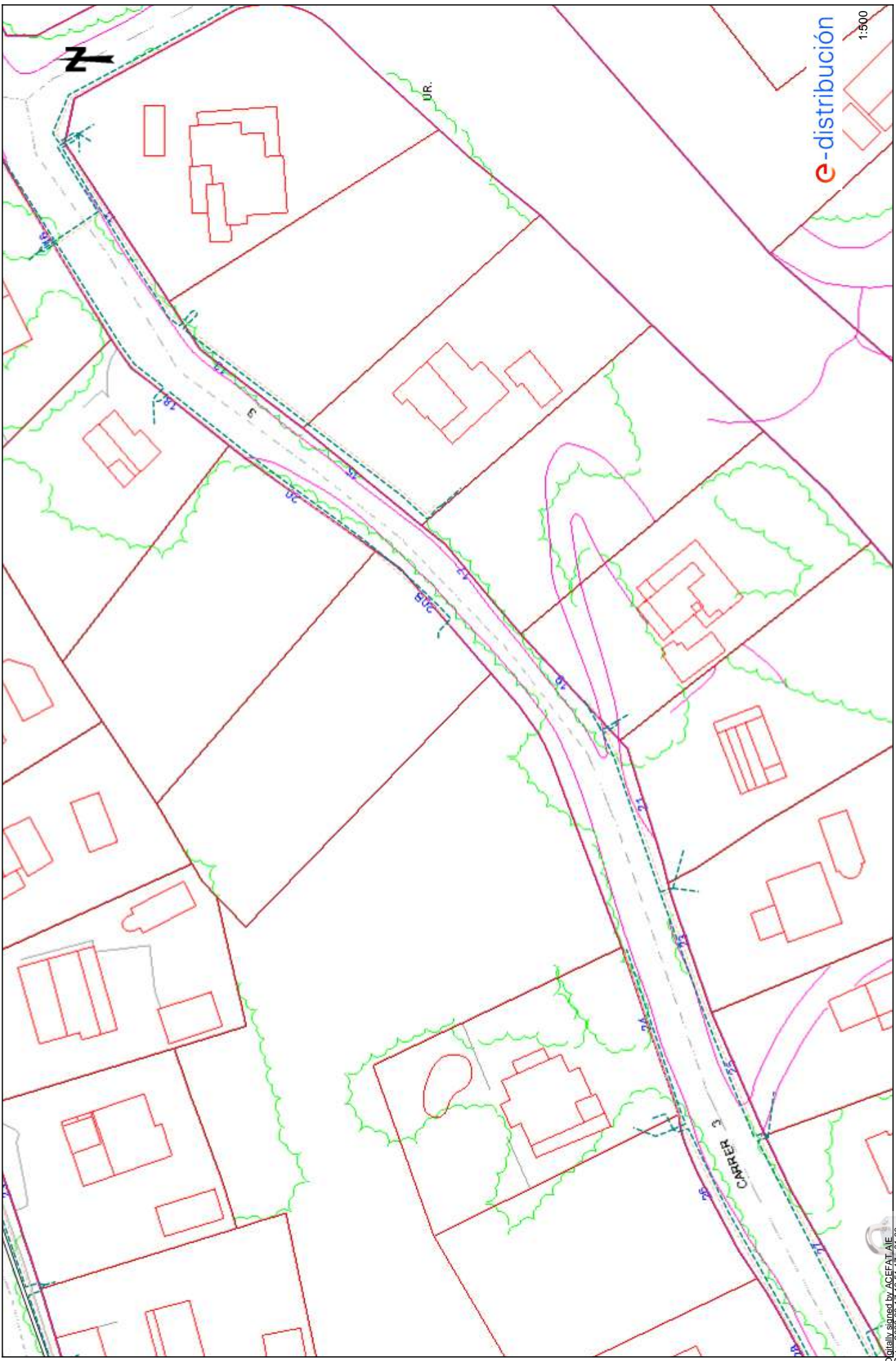

EPSC: 25831 (ETRS89 UTM31) - X:412430.5; Y:4586207.04

Data: 17/03/2026

Este planol son de caracter orientatiu i tenen validesa de 3 mesos

Digitally signed by ACEFAT AIE
Date: 2026.04.17 09:51:17 +01:00
Reason: Cofirmaçió WISE - AFEFAT
Location: Barcelona

Per corroborar la veracitat d'aquest document consulti la següent pàgina web:

Codi Segur de Validació	608bc9a5f0c446dd9acbbf6a3e9b33e9001
Url de validació	https://seu.corberadellobregat.cat/absis/di/arx/di/xabsaweb/catala/asp/verificadorfirma.asp
Metadades	Origen: Origen administració Estat d'elaboració: Original



Signatura 1 de 1
Ricard Riba Garcia
07/04/2026

Ref: 833112 - 20266927
Plànol
Afectació AT/MT

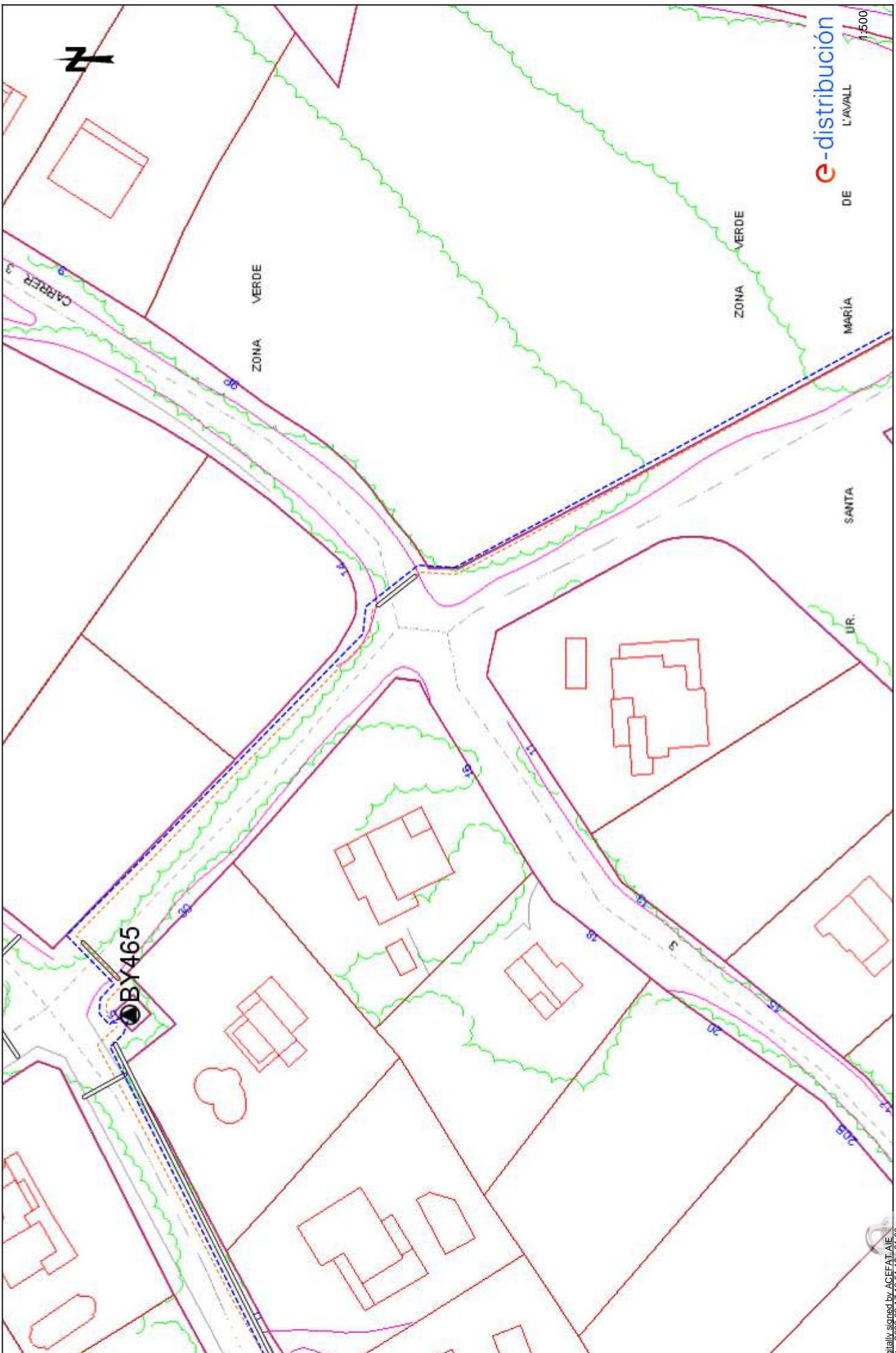

EPSC: 25831 (ETRS89 UTM31) - X:412509.2; Y:4586269.35
Data: 17/03/2026
Aquest plànol són de caràcter orientatiu i tenen validesa de 3 mesos
Location: Barcelona
Digitally signed by ACEFAT AIE
Date: 2026.03.17 09:51:18 +0100
Reason: Cifrat amb WISE ACEFAT

Per corroborar la veracitat d'aquest document consulti la següent pàgina web:

Codi Segur de Validació	608bc9a5f0c446dd9acbbf6a3e9b33e9001
Url de validació	https://seu.corberadellobregat.cat/absis/di/arx/di/arxabsaweb/catala/asp/verificadorfirma.asp
Metadades	Origen: Origen administració Estat d'elaboració: Original



Signatura 1 de 1
Ricard Riba Garcia
07/04/2026

Ref: 833112 - 20266927

Plànol
AFECTACIÓ BT

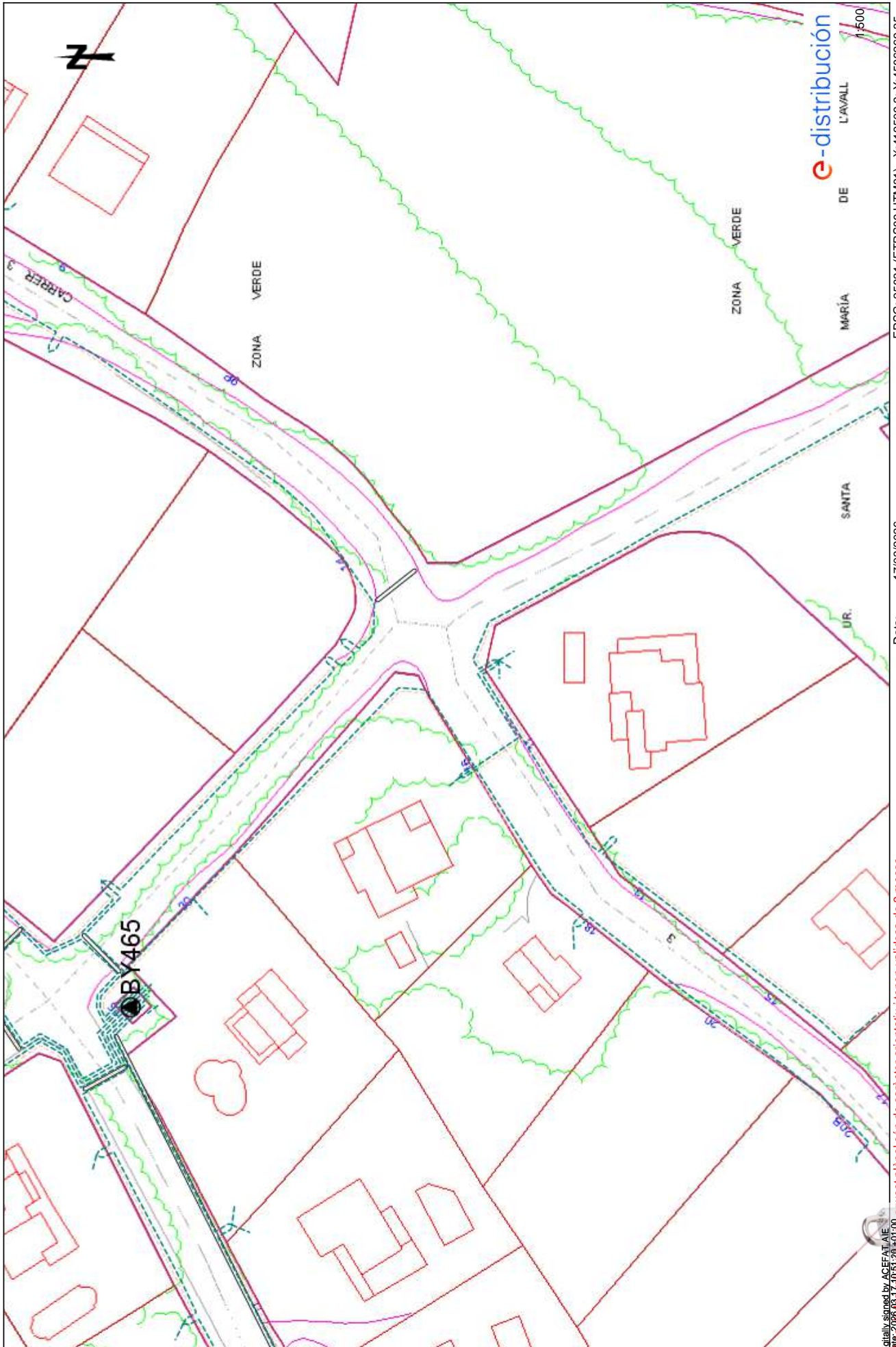

EPSC: 25831 (ETRS89 UTM31) - X:412509.2; Y:4586269.35
Data: 17/03/2026
Digitaly signed by ACEFAT AIF
Date: 2026.03.17 09:51:29 +01:00
Reason: Certificació WISE - ACEFAT
Location: Barcelona
Aquest plànol són de caràcter orientatiu i tenen validesa de 3 mesos

Per corroborar la veracitat d'aquest document consulti la següent pàgina web:	
Codi Segur de Validació	608bc9a5f0c446dd9acbbf6a3e9b33e9001
Url de validació	https://seu.corberadellobregat.cat/absis/di/arx/di/xabsaweb/catala/asp/verificadorfirma.asp
Metadades	Origen: Origen administració Estat d'elaboració: Original



Condicionants Particulars Nedgia Catalunya, S.A.

És del nostre interès posar al seu coneixement els condicionants que haurà d'observar als treballs en proximitat d'instal·lacions propietat de Nedgia Catalunya, S.A. i/o Gas Natural Redes GLP, S.A. (d'ara endavant NEDGIA):

- La informació aportada és confidencial i d'ús exclusiu pel que es sol·licita, sent responsabilitat del sol·licitant l'ús indegut de la mateixa.
- El plànol que se'ls envia reflexa la situació aproximada de les instal·lacions propietat de NEDGIA
- Les dades contingudes als plànols tenen caràcter orientatiu: corresponen a allò registrat als nostres arxius fins al dia d'avui, per tant no pot ser interpretat com a garantia absoluta de respondre fidelment a la realitat de la ubicació de les instal·lacions esgrafiades.
- La informació reflexa la situació de les xarxes en el moment de la seva instal·lació. Aquesta informació pot haver variat des d'aleshores per actuacions de tercers a la zona, de manera que tant la posició de la xarxa, com les referències fixes poden haver estat alterades respecte allò reflectit als plànols. En conseqüència, per raons de seguretat es recomana realitzar els treballs d'excavació a mà a les immediacions de les xarxes de NEDGIA.
- **Si l'inici de l'execució material dels treballs objecte d'aquesta sol·licitud és posterior a tres mesos de la data actual, haurà de sol·licitar de nou els serveis existents per garantir el grau d'actualització de la informació.**
- L'enviament d'aquesta informació no suposa l'autorització ni conformitat per part de NEDGIA al projecte d'obra en curs, ni exonera a qui els executaran de les responsabilitats en què incorrin per danys i perjudicis a les nostres instal·lacions.
- A la zona sol·licitada poden existir instal·lacions de gas propietat de clients traçats dels quals no s'han inclòs en els plànols annexats.
- L'entitat sol·licitant comunicarà l' inici de les seves activitats a NEDGIA **al menys amb 72 hores d'antelació**, dirigint-se a Serveis Tècnics de la província corresponent, enviant a l'efecte l'escrit que s'annexa al final d'aquests condicionants. **És imprescindible esmentar en la mateixa la referència indicada a la sol·licitud de la informació a través de la plataforma d'Internet.** Les adreces d'enviament d'aquesta documentació és uinicio@nedgia.es
- Si fos necessari realitzar cales de recerca hauran de realitzar-se en presència de personal de NEDGIA
- **El Grupo Naturgy ha pres la decisió d'introduir gradualment la canonada de polietilè PE 100 de color negre per a la distribució de gas.**
 - o El tub de PE 100 negre s'identifica amb franges longitudinals grogues distribuïdes uniformement per tota la superfície del tub. D'aquesta manera es diferencia d'altres tubs negres utilitzats en altres serveis com ara la distribució d'aigua que utilitza PE 100 negre amb franges blaves.
 - o Les franges longitudinals seran quatre (4) per a tots els diàmetres fins a 200 mm i sis i vuit (6-8) per a DN 250 i 315 mm, perquè, almenys una franja, sigui visible des de qualsevol angle un cop col·locat el tub a la rasa..

Signatura 1 de 1
Ricard Riba Garcia
07/04/2026

Per corroborar la veracitat d'aquest document consulti la següent pàgina web:	
Codi Segur de Validació	608bc9a5f0c446dd9acbbf6a3e9b33e9001
Url de validació	https://seu.corberadellobrgat.cat/absis/idi/arx/idiarxabsaweb/catala/asp/verificadorfirma.asp
Metadades	Origen: Origen administració Estat d'elaboració: Original



- o El tub de PE 100 negre amb bandes grogues té la mateixa instal·lació que el tub de PE 100 taronja:
 - La banda de senyalització se seguirà col·locant com sempre a una distància de 20-30 cm per sobre de la generatriu superior de la conducció de gas.
 - Amb el tub PE 100 negre amb bandes grogues s'instal·laran les mateixes proteccions que les utilitzades amb el tub de PE 100 taronja en instal·lacions al costat d'altres serveis (aigua, llum... etc.)
- Els tubs i instal·lacions de gas no estan dissenyades per suportar sobrecàrrega de maquinària pesada, pel què si han de situar-se grues o circular vehicles sobre les mateixos que poguessin originar danys, haurà de posar-se aquesta circumstància en coneixement de NEDGIA amb objecte d'establir els passos necessaris degudament senyalitzats i protegits amb lloses de formigó xapes d'acer o similar.
- Queda prohibit l'abassegament de materials o equips sobre les canalitzacions de gas i les seves instal·lacions com arquetes, preses de potencial, respiradors, etc., garantint en tot moment l'accés a la canalització de gas a fi d'efectuar els treballs de manteniment i conservació adequats.
- En el cas d'ús d'explosius a menys de 300 m. de les canalitzacions de gas, el seu ús estarà limitat, d'acord a les condicions específiques que es fixin a aquest efecte. En tot cas, s'ha de comptar amb una autorització especial de l'òrgan territorial competent, basada en un estudi previ de vibracions que garanteixi que la velocitat de les partícules en l'emplaçament de la canonada no superi en cap moment els 30 mm/s.
- Sempre que per l'execució dels treballs les instal·lacions de gas afectades quedin al descobert, es comunicarà al responsable indicat de NEDGIA, procedint el contractista a protegir i suportar l'entubat de gas d'acord a les indicacions d'aquest. Aquesta circumstància es mantindrà el temps mínim imprescindible i les canalitzacions es taparan en presència de tècnics de NEDGIA.
- Els trams al descobert d'entubat d'acer, es protegiran amb manta antirroca per evitar desperfectes en el recobriment i, si per qualsevol circumstància, es produís algun dany al mateix, serà reparat abans d'enterrar la canalització. En cas contrari es pot originar un punt de corrosió accelerat que desembocaria en una perforació de l'entubat.
- Els tubs d'acer al carboni estan protegides contra la corrosió mitjançant un revestiment aïllant i un sistema elèctric de protecció catòdica. Pel correcte funcionament d'aquesta protecció és de vital importància la integritat d'aquest revestiment. Es comunicarà a NEDGIA qualsevol dany que es detectés al mateix.
- En el cas de tubs d'acer s'instal·laran una o diverses caixes de presa de potencial (a facilitar per NEDGIA) d'acord a les indicacions dels tècnics de NEDGIA, a amb objecte de mesurar i calibrar la possible influència de la Protecció Catòdica als gasoductes i a l'inrevés.
- En el cas de que s'efectuïn compactacions, sempre es contactarà amb el personal de Servei Tècnic designat per NEDGIA d'aquesta zona perquè els proporcioni la normativa adequada perdur a terme aquesta actuació, assegurant que aquesta es realitzarà de forma que la transmissió de vibracions als tubs de gas no superi els 30 mm per segon.
- L'Empresa que executi treballs a les proximitats de les instal·lacions de NEDGIA haurà d'estar en possessió dels plànols de les instal·lacions existents a la zona.

Signatura 1 de 1
Ricard Riba Garcia
07/04/2026

Per corroborar la veracitat d'aquest document consulti la següent pàgina web:

Codi Segur de Validació	608bc9a5f0c446dd9acbbf6a3e9b33e9001
Url de validació	https://seu.corberadellobrgat.cat/absis/idi/ax/idiarxabsaweb/catala/asp/verificadorfirma.asp
Metadades	Origen: Origen administració Estat d'elaboració: Original



- Haurà de comunicar-se a NEDGIA l'aparició de qualsevol registre o accessori complementari de la instal·lació de gas, identificat com a tal, o que presumiblement es cregui que pugui formar part d'ella, sempre que no estigui definit als plànols de serveis subministrats.
En aquest sentit s'indica que en les proximitats de les canonades de gas poden existir altres canalitzacions complementàries destinades a la transmissió de dades, per la qual cosa hauran d'extremar les precaucions quan es realitzin treballs en els seus voltants.
- Si els treballs a realitzar afecten tapes de registres, vàlvules, respiradors o tapes d'accés a instal·lacions serà necessari restituir a la nova cota de rasant, deixant les instal·lacions afectades lliures de materials d'obra.
- En el supòsit de patir danys a les seves instal·lacions, NEDGIA es reserva el dret a emprendre les accions legals que consideri oportunes, així com reclamar les indemnitzacions corresponents.
- Tots els danys a persones i instal·lacions que poguessin produir-se com a conseqüència de les obres, seran per compte i risc del promotor o executor de les mateixes, fins i tot els derivats d'un eventual tall de subministrament de gas.
- A fi de garantir la seguretat de les persones i de les instal·lacions, quan les obres a realitzar siguin canalitzacions (elèctriques, aigua, comunicacions, etc.), es tindrà en compte l'exigència de distàncies mínimes de separació en paral·lelismes i encreuaments entre serveis d'acord a la reglamentació vigent s'ha de comprovar, mitjançant el codi de colors, la pressió de la xarxa propera a la seva actuació. S'adjunta taula resum:

DISTANCIA	RANGO	CRUCE	PARALELISMO
MÍNIMA	MOP < 5 bar	0,2 m	0,2 m
	MOP >= 5 bar ⁽¹⁾	0,2 m	0,4 m
RECOMANADA	MOP < 5 bar	0,6 m	0,4 m
	MOP >= 5 bar ⁽¹⁾	0,8 m	0,6 ⁽¹⁾ m

(1) 2,5 m en zona semiurbana i 5 m en zona rural.

(*) Per P > 16 bar y distància < 10 metres es necessari consultar condicions a Distribuidora.

En el cas que no puguin mantenir-se les distàncies mínimes indicades cal informar a NEDGIA, per adoptar les mesures de protecció que es considerin convenients d'acord amb la següent puntualització:

- Contigua a la zona de servitud permanent existeix una zona de seguretat, definida en la Norma UNE 60.305.83, que s'estén fins 2,5, 5 ó 10 metres a cada costat del'eix de la canalització, en la qual l'execució de les excavacions o obres poden representar un canvi en les condicions de seguretat de la mateixa i en la qual no es donen les limitacions ni es prohibeixen les obres incloses com prohibides en la zona de servitud de pas, sempre que s'informi prèviament al titular de la instal·lació, per l'adopció de les accions oportunes que evitin els riscos potencials per a la canalització.



- Els treballs en proximitat s'efectuaran amb mitjans manuals quedant prohibit per raons de seguretat la utilització de mitjans mecànics, les precaucions s'intensificaran a 0,40 m sobre la cota estimada al tub o davant l'aparició de la malla o banda groga de senyalització, permetent-se, exclusivament l'ús de martell mecànic de mà per al trencament del paviment.
- Les obres de túnels, buidat de terrenys, perforació dirigida, etc., que poden afectar el tub per sota o lateralment requeriran especial atenció.
- Per donar compliment a la legislació vigent en matèria de prevenció de riscos laborals, els 'informem dels riscos de les instal·lacions:
 - o A l'objecte de donar compliment a allò estable el RD 171/2004 sobre coordinació de activitats empresarials, i per garantir la seguretat dels seus treballadors, NEDGIA informa a l'empresa sol·licitant que les instal·lacions representades als plànols adjunts es troben en règim normal d'explotació, és a dir, AMB gas a pressió.
 - o Es prohibeix fer foc o fer servir elements que produeixin espurnes en els voltants de les instal·lacions de gas.
 - o En el cas que es detecti una fuga o es percebi olor de gas, s'han de suspendre immediatament tot tipus de treballs en l'entorn de la instal·lació i avisar immediatament al Centre de Control d'Atenció d'Urgències de NEDGIA, comunicant aquesta circumstància.
 - o El sol·licitant queda obligat a adoptar les mesures preventives que siguin necessàries d'acord amb els condicionants d'instal·lació esmentats anteriorment i aquelles altres que poguessin ser necessàries en funció dels riscos de l'activitat a desenvolupar. Així mateix queda obligat a transmetre les mesures preventives derivades del paràgraf anterior als seus treballadors o tercers que pugui contractar.
 - o A l'execució dels treballs que realitzi haurà de respectar allò disposat el RD 1627/1997 Disposicions Mínimes de Seguretat i Salut en Obres de Construcció.
 - o A aquesta informació de riscos no es contempen els riscos derivats del treball a realitzar pels treballadors de l'empresa sol·licitant o per les seves empreses de contracta, sent responsabilitat d'aquesta o de les seves empreses de contracta l'avaluació dels mateixos i l'adopció de les mesures preventives que siguin necessàries.
 - o Si per això fos necessari disposar de més informació sobre les instal·lacions, preguem ens ho sol·licitin per escrit i amb anterioritat a l' inici dels treballs.
 - o Posem a la seva disposició el telèfon del **CCAU** (Centre de Control d'Atenció d'Urgències) de NEDGIA perquè comuniquin immediatament qualsevol incidència que pugui suposar risc: **900.750.750 (24 hores durant tots els dies de l'any).**

AQUESTES INSTRUCCIONS ESTARAN DISPONIBLES PERMANENTMENT EN EL LLOC DE TREBALL

Signatura 1 de 1
Ricard Riba Garcia
07/04/2026

Per corroborar la veracitat d'aquest document consulti la següent pàgina web:

Codi Segur de Validació	608bc9a5f0c446dd9acbbf6a3e9b33e9001
Url de validació	https://seu.corberadellobrgat.cat/absis/idi/arx/idiarxabsaweb/catala/asp/verificadorfirma.asp
Metadades	Origen: Origen administració Estat d'elaboració: Original



CONDICIONANTS TÈCNICS.

Ens posem a la seva disposició per estudiar els Condicionants Tècnics, específics a la seva tipologia d'obra, o les solucions possibles per minimitzar les interferències entre les obres a executar i les instal·lacions de gas existents a la zona.

Per a això, cal que es posi en contacte amb nosaltres i que ens facilitin la seva documentació (plànols, detalls, memòries, etc.) de l'obra a realitzar en les proximitats de la xarxa de gas natural a la següent adreça de correu electrònic:

SSPPgasTramitaciones@leangridsservices.com

MODIFICACIÓ D' INSTAL·LACIONS.

Si fos necessari modificar l'emplaçament de les nostres instal·lacions cal que, prèviament a l'inici de les obres, es realitzi per escrit la corresponent sol·licitud de desviament indicant com a referència el número de sol·licitud d'informació, amb l'objectiu de procedir a la signatura de l'acord corresponent i efectuar el pagament de la quantitat establerta.

Les sol·licituds s'han d'adreçar al web de la distribuïdora:

www.nedgia.es/conexiones-y-actuaciones-en-la-red/actuaciones-sobre-la-red-existente

Nedgia Catalunya, S.A
Gas Natural Redes GLP, S.A..

Signatura 1 de 1
Ricard Riba Garcia
07/04/2026

Per corroborar la veracitat d'aquest document consulti la següent pàgina web:

Codi Segur de Validació	608bc9a5f0c446dd9acbbf6a3e9b33e9001
Url de validació	https://seu.corberadellobregat.cat/absis/idi/ax/idiarxabsaweb/catala/asp/verificadorfirma.asp
Metadades	Origen: Origen administració Estat d'elaboració: Original



NOTIFICACIÓ D'INICI D'OBRA QUE AFECTA CANALITZACIÓ DE GAS

Ntra.Ref ^a: (especifiqui inexcusablement la referència indicada a la sol·licitud d'informació realitzada a través de la Plataforma web)

DESTINATARI: Empresa Distribuïdora / Serveis Tècnics:

Direcció:

Tel:

Fax:

Raó Social de l'empresa
executora de les obres:

Adreça de l'empresa
executora de les obres:

Lloc de les obres:

Denominació de l'obra:

Objecte de l'obra:

Data d'inici d'execució d'obres:.....

Durada prevista de les obres:

Nom del cap d'obra:

Telèfon de contacte amb el Cap d'Obra:

Observacions:

Acceptant respectar les obligacions i normes facilitades per Nedgia Catalunya, S.A. i Gas Natural Redes GLP, S.A. i utilitzar-les adequadament per a evitar danys a les instal·lacions de distribució de gas durant els treballs que es desenvolupin a les seves immediacions (R.D. 919/2006).

(Lloc i data) a de de

Empresa Constructora
P.P.

Sgt. (Indiqueu nom i cognoms)

Signatura 1 de 1
Ricard Riba Garcia
07/04/2026

Per corroborar la veracitat d'aquest document consulti la següent pàgina web:	
Codi Segur de Validació	608bc9a5f0c446dd9acbbf6a3e9b33e9001
Url de validació	https://seu.corberadellobregat.cat/absis/idi/arx/idiarxabsaweb/catala/asp/verificadorfirma.asp
Metadades	Origen: Origen administració Estat d'elaboració: Original



INTRODUCCIÓ DE LA CANONADA DE POLIETILÈ DE COLOR NEGRE

A la cartografia disponible a la web d'informació de serveis existents (eWise), les xarxes de distribució de NEDGIA, s'identificarà la canonada de Polietilè de color negre amb un codi diferent a fi de facilitar la seva identificació prèvia abans de l'inici de l'obra:

Codi PN: Canonada de Polietilè Negre instal·lada

Codi PE: Canonada de Polietilè Taronja / Groc instal·lat



- **El Grupo Naturgy ha pres la decisió d'introduir gradualment la canonada de polietilè PE 100 de color negre per a la distribució de gas.**
 - o El tub de PE 100 negre s'identifica amb franges longitudinals grogues distribuïdes uniformement per tota la superfície del tub. D'aquesta manera es diferencia d'altres tubs negres utilitzats en altres serveis com ara la distribució d'aigua que utilitza PE 100 negre amb franges blaves.
 - o Les franges longitudinals seran quatre (4) per a tots els diàmetres fins a 200 mm i sis i vuit (6-8) per a DN 250 i 315 mm, perquè, almenys una franja, sigui visible des de qualsevol angle un cop col·locat el tub a la rasa..
 - o El tub de PE 100 negre amb bandes grogues té la mateixa instal·lació que el tub de PE 100 taronja:
 - La banda de senyalització se seguirà col·locant com sempre a una distància de 20-30 cm per sobre de la generatriu superior de la conducció de gas.

Amb el tub PE 100 negre amb bandes grogues s'instal·laran les mateixes proteccions que les utilitzades amb el tub de PE 100 taronja en instal·lacions al costat d'altres serveis (aigua, llum... etc.)

Signatura 1 de 1
Ricard Riba Garcia
07/04/2026

Per corroborar la veracitat d'aquest document consulti la següent pàgina web:

Codi Segur de Validació 608bc9a5f0c446dd9acbbf6a3e9b33e9001

Url de validació <https://seu.corberadellobrgat.cat/absis/di/arx/di/xabsaweb/catala/asp/verificadorfirma.asp>

Metadades Origen: Origen administració Estat d'elaboració: Original



Exemple de visualització:

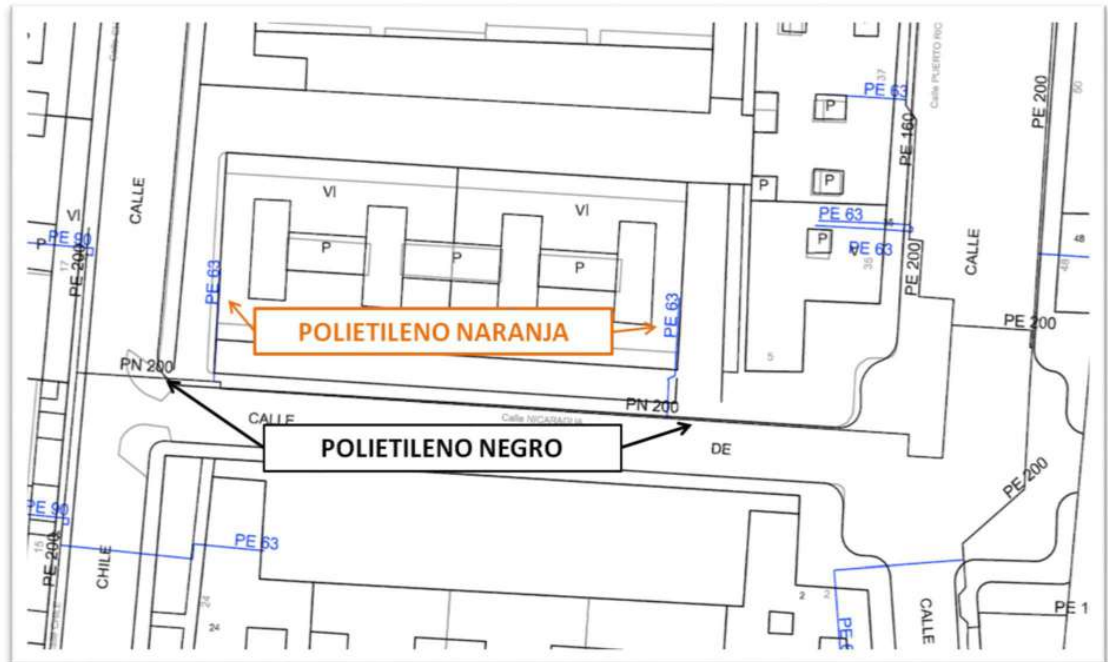

Signatura 1 de 1
Ricard Riba Garcia
07/04/2026

Per corroborar la veracitat d'aquest document consulti la següent pàgina web:

Codi Segur de Validació 608bc9a5f0c446dd9acbbf6a3e9b33e9001

Url de validació <https://seu.corberadellobregat.cat/absis/di/arx/di/absaweb/catala/asp/verificadorfirma.asp>

Metadades Origen: Origen administració Estat d'elaboració: Original



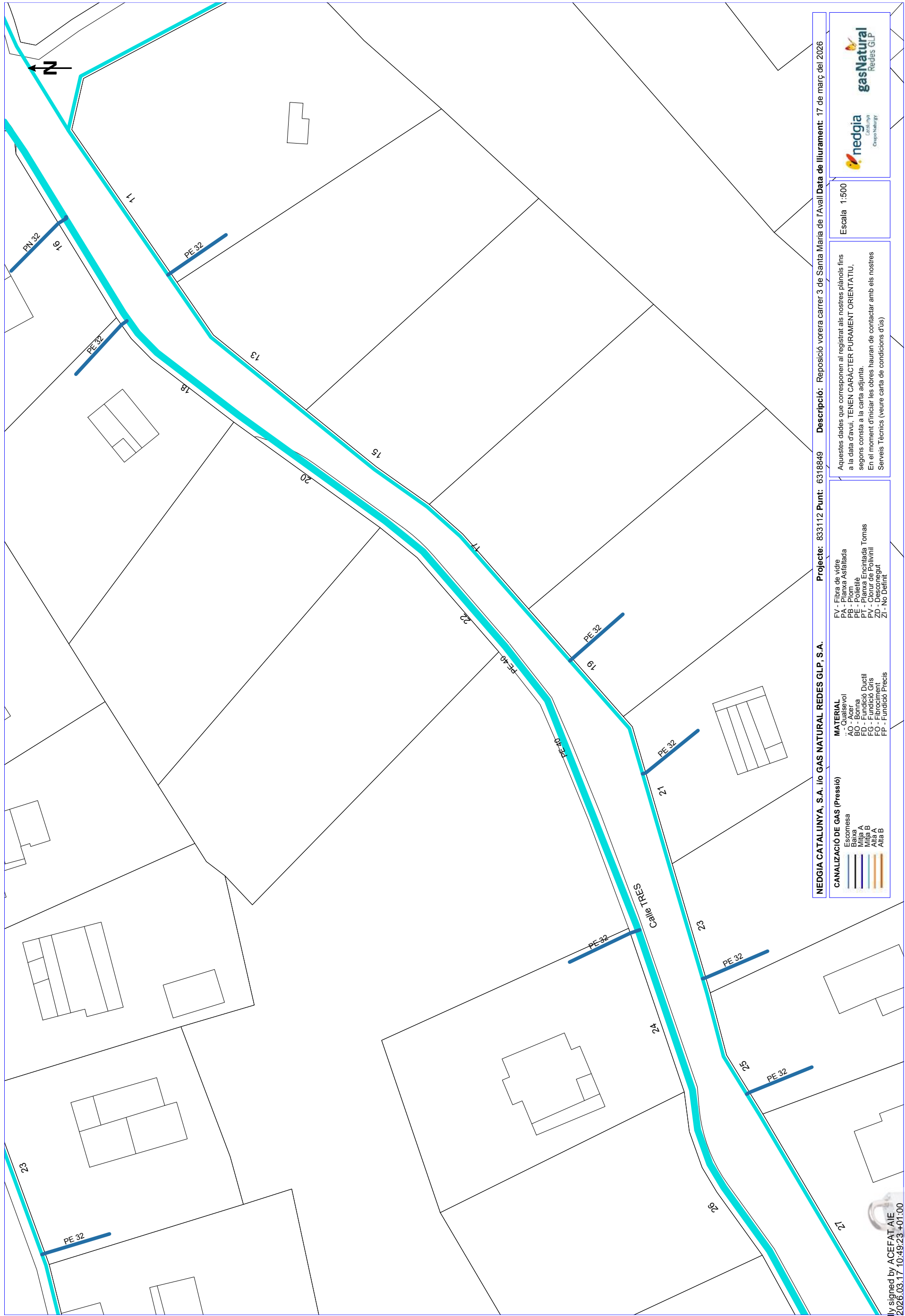

NEDGIA CATALUNYA, S.A. I/O GAS NATURAL REDES GLP, S.A. **Projecte:** 833112 **Punt:** 6318849 **Descripció:** Reposició vorera carrer 3 de Santa Maria de l'Avall **Data de lliurament:** 17 de març del 2026

CANALIZACIÓ DE GAS (Pressió)

Escomesa	Qualsevol
Baixa	AO - Ròsca
Miixa A	BO - Ròsca
Miixa B	FD - Fundició Ductil
Alta A	FG - Fundició Gris
Alta B	FO - Fibrociment
Alta C	FP - Fundició Precis

MATERIAL

FV - Fibra de vidre
PA - Planxa Asfàltada
PE - Polietilè
PT - Planxa Encimentada Tomas
PV - Clorur de Polivinil
ZD - Desconegut
ZI - No Definit

Escales: 1:500

Aquestes dades que corresponen al registrat als nostres plànols fins a la data d'avui, **TENEN CARÀCTER PURAMENT ORIENTATIU**, segons consta a la carta aguda. En el moment d'iniciar les obres hauran de contactar amb els nostres Serveis Tècnics (veure carta de condicions d'ús).



Digitally signed by ACEFAT AIE
 Date: 2026.03.17 10:49:23 +01:00
 Reason: Certificació WISE - ACEFAT
 Location: Barcelona

Coordenades del centre del plànol ETRS89 UTM 31 X: 412430.495 Y: 4586207.041

Per corroborar la veracitat d'aquest document consulti la següent pàgina web:	
Codi Segur de Validació	608bc9a5f0c446dd9acbbf6a3e9b33e9001
Url de validació	https://seu.corberadellobregat.cat/absis/idi/arx/idiarxabsaweb/catala/asp/verificadorfirma.asp
Metadades	Origen: Origen administració Estat d'elaboració: Original



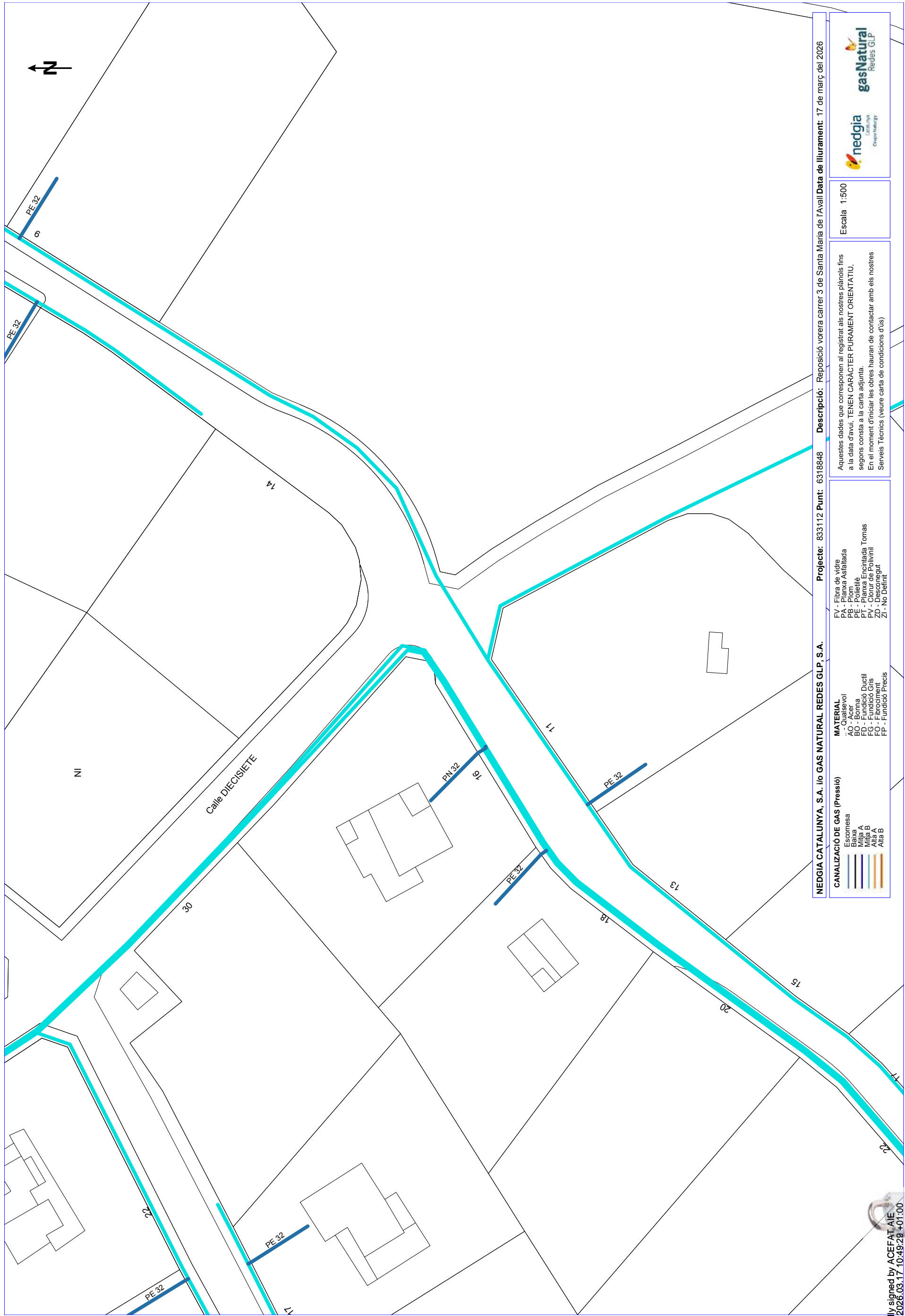

NEDGIA CATALUNYA, S.A. I/O GAS NATURAL REDES GLP, S.A. **Proyecto:** 833112 Punt: 6318848 **Descripción:** Reposición vorera carrer 3 de Santa Maria de l'Avall Data de lliurament: 17 de març del 2026

CANALIZACIÓ DE GAS (Pressió)

Escomesa	Qualsevol
Baixa	AO - Planxa Asfaltada
Mitja A	PE - Polietilè
Mitja B	PT - Planxa Encimada Tomas
Alta B	PV - Clorur de Polivinil
Alta E	ZD - Desconegut
	ZI - No Definit

MATERIAL

AO - Planxa Asfaltada
PE - Polietilè
PT - Planxa Encimada Tomas
PV - Clorur de Polivinil
ZD - Desconegut
ZI - No Definit

Escala 1:500

Aquestes dades que corresponen al registrat als nostres plànols fins a la data d'avui. **TENEN CARÀCTER PURAMENT ORIENTATIU**, segons consta a la carta aguda. En el moment d'iniciar les obres hauran de contactar amb els nostres Serveis Tècnics (veure carta de condicions d'ús)

nedgia Catalunya *Energy Partner*

gasNatural Redes GLP

Digitally signed by ACEFAT AIE
 Date: 2026.03.17 10:49:29 +01:00
 Reason: Certificació WISE - ACEFAT
 Location: Barcelona

Coordenades del centre del plànol ETRS89 UTM 31 X: 412509.196 Y: 4586269.347

Per corroborar la veracitat d'aquest document consulti la següent pàgina web:	
Codi Segur de Validació	608bc9a5f0c446dd9acbbf6a3e9b33e9001
Url de validació	https://seu.corberadellobregat.cat/absis/idi/arx/idiarxabsaweb/catala/asp/verificadorfirma.asp
Metadades	Origen: Origen administració Estat d'elaboració: Original



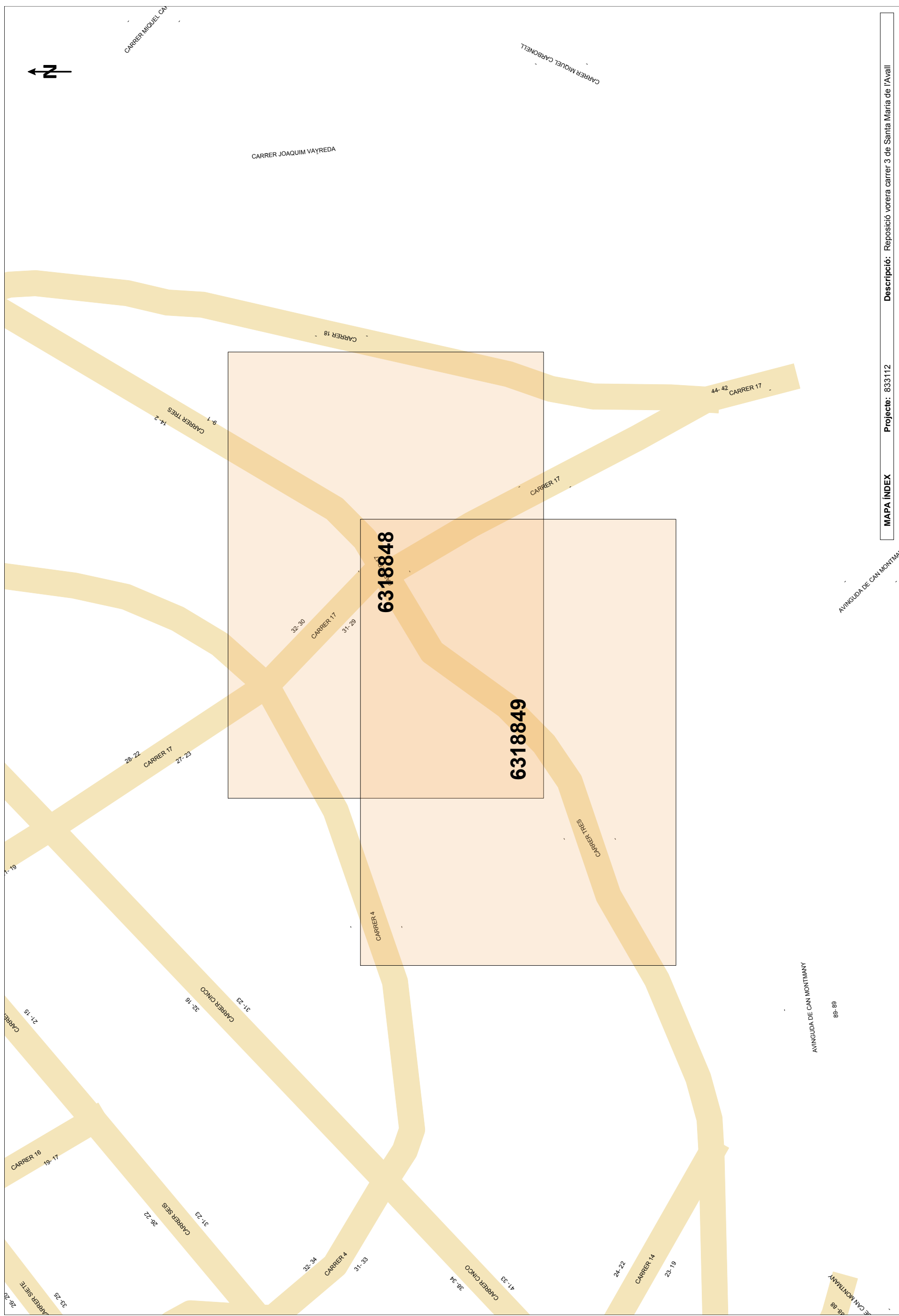

Per corroborar la veracitat d'aquest document consulti la següent pàgina web:	
Codi Segur de Validació	608bc9a5f0c446dd9acbbf6a3e9b33e9001
Url de validació	https://seu.corberadellobregat.cat/absis/idi/arx/idiarxabsaweb/catala/asp/verificadorfirma.asp
Metadades	Origen: Origen administració Estat d'elaboració: Original



Referència/S:**Referència/N:** 833112-20266931**Data:** 17/03/2026**Assumpte:** **Registre de Serveis**

Benvolguts senyors,

Ens complau remetre'ls la informació sol·licitada referent a l'obra situada a:

CARRER 17/CARRER 3 (08757 - CORBERA DE LLOBREGAT, BARCELONA)**Projecte: 833112**

Coordenades: 412509.196,4586269.347

**CONDICIONANTS TÈCNICS PARTICULARS DE LA INFRAESTRUCTURA DE
TELEFÓNICA DE ESPAÑA**

La informació aportada és confidencial i d'ús exclusiu per al qual se sol·licita, sent responsabilitat del sol·licitant l'ús indegut d'aquesta.

L'enviament d'aquesta informació no suposa l'autorització ni conformitat per part de Telefónica de España al projecte d'obra relacionat ni exonera als qui l'executessin de les responsabilitats en què incorrin per danys i perjudicis a les nostres instal·lacions.

INFORMACIÓ SOBRE PLÀNOLS

La situació de la infraestructura reflectida en plànols té caràcter **orientatiu**, per la qual cosa la localització real de les nostres instal·lacions pot diferir ja que els diferents elements de la xarxa estan sotmesos a constants modificacions que poden no estar recollides en la informació gràfica subministrada.

Per aquest motiu, les infraestructures subterrànies es reflecteixen sense coordenades geogràfiques ni acotacions de distància a elements del domini públic i qualsevol interpretació basada exclusivament en distàncies escalables pot resultar errònia.

Els plans contenen únicament informació d'infraestructura canalitzada. No s'aporta informació sobre els cables telefònics.

Si l'inici d'execució material dels treballs objecte d'aquesta sol·licitud és posterior a tres mesos de la data d'obtenció a través de la plataforma digital, haurà de sol·licitar de nou els serveis existents per a garantir l'actualització de la informació.

Si en alguna zona es tingués constància que poguessin existir xarxes telefòniques per la presència d'elements visibles d'aquestes xarxes (per exemple: tapes d'arquetes, tapes de Cambres de Registre, sortides de cable a façana, etc.) fins i tot si aquesta infraestructura no es trobi reflectida en plànols, el procediment adequat per a determinar la seva ubicació exacta seria la realització de cales.

Signatura 1 de 1
Ricard Riba Garcia
07/04/2026

Per corroborar la veracitat d'aquest document consulti la següent pàgina web:

Codi Segur de Validació 608bc9a5f0c446dd9acbfb6a3e9b33e9001**Url de validació** <https://seu.corberadelllobregat.cat/absis/idi/arx/idiarxabsaweb/catala/asp/verificadorfirma.asp>**Metadades** Origen: Origen administració Estat d'elaboració: Original

Adicionalment, si fos necessari descobrir o creuar en algun punt la infraestructura telefònica existent, els treballs hauran de realitzar-se sempre amb mitjans exclusivament manuals, quedant expressament prohibit l'ús de mitjans mecànics com ara retroexcavadores o similars.

Quan sigui necessària la senyalització dels cables sobre el terreny, poden sol·licitar-lo a Telefónica de España sempre amb una antelació mínima de 48 hores telefonant al 900 111 002 i quan la locució sol·liciti el número de telèfon en avaria tornar a marcar 900 111 002 perquè la crida sigui atesa per un agent. En aquesta crida s'ha d'indicar explícitament que sol·liciten generar un butlletí de senyalització.

En cas de realitzar-se labors de reforç del ferm o pavimentació que afectés els registres existents (tapes d'arquetes) les citades tapes hauran de ser col·locades a la mateixa rasant final de la nova pavimentació, i els marcs d'aquestes tapes es consolidaran mitjançant formigó d'alta resistència en tota la seva superfície de suport, evitant en tot moment buits que permetin l'enfonsament o flexió d'aquest marc. Per motius de seguretat, els citats registres han de quedar lliures de qualsevol obstacle que impedeixi la seva obertura per personal autoritzat.

Els elements exteriors de la instal·lació telefònica que resultin afectats per les obres seran reinstal·lats pel contractista adjudicatari de l'obra i a les seves expenses.

En tot cas es respectarà la normativa vigent pel que fa a encreuaments i paral·lelismes amb altres instal·lacions respectant les distàncies reglamentàries en relació amb el prisma de formigó, així com les proteccions a col·locar en cas de necessitat.

En el cas de paral·lelisme, s'evitarà mitjançant una capa separadora el contacte directe entre el formigó de la nova canalització amb el formigó de l'existent i en el cas d'encreuament, la nova canalització haurà de discórrer per sota de l'existent.

DESCOBERTS DE CANALITZACIONS

Sempre que per l'execució dels treballs les instal·lacions de Telefónica quedin al descobert, s'asseguraran les parets de la rasa mitjançant estrebat, i es prendran les mesures oportunes que garanteixin la no deformabilitat i defensa contra cops del prisma de formigó. Si per alguna circumstància es produïssin danys en aquest, serà reparat abans d'enterrar la canalització.

En fer el traçat de la rasa es posarà especial cura a evitar en la mesura del possible la trobada amb canalitzacions de Telefónica

La reposició de la canalització descoberta haurà de contemplar la instal·lació d'una banda senyalitzadora en tot l'ample/larg de la canalització, situada sobre el material granular tot un, convenientment compactat, i cobert amb una placa de formigó d'almenys 30 cm de gruix, previ a l'enllosat o pavimentat. Els tubs i estructures que quedin al descobert se suportaran segons normativa tècnica.

En cas d'Avaries i Emergències relacionades amb la xarxa de Telefónica de España, s'ha de telefonar al 900 111 002 i quan la locució sol·liciti el número de telèfon en avaria tornar a marcar 900 111 002 perquè la crida sigui atesa per un agent.

COMUNICACIÓ DE PROJECTES DE SERVEIS AFECTATS

Quan sigui necessari comunicar projectes de Serveis Afectats a Telefónica, haurà de remetre correu electrònic a VARIACIONES_PLANTA_EXTERIOR@TELEFONICA.COM adjuntant la documentació rellevant en format **.PDF** o facilitant en el propi correu electrònic l'enllaç des del qual descarregar el referit projecte, evitant l'enviament de documentació en paper i CDs/Dvds.

SOL·LICITUD DE MODIFICACIÓ DEL TRAÇAT D'INSTAL·LACIONS TELEFÒNIQUES

És imprescindible que el sol·licitant de la modificació del traçat d'instal·lacions telefòniques sigui el promotor de

Signatura 1 de 1
Ricard Riba Garcia
07/04/2026

Per corroborar la veracitat d'aquest document consulti la següent pàgina web:	
Codi Segur de Validació	608bc9a5f0c446dd9acbbf6a3e9b33e9001
Url de validació	https://seu.corberadellobrgat.cat/absis/idi/ax/idiarxabsaweb/catala/asp/verificadorfirma.asp
Metadades	Origen: Origen administració Estat d'elaboració: Original



les obres o en defecte d'això, l'empresa adjudicatària de les obres, i en aquest cas haurà d'aportar el contracte signat amb el promotor que justifiqui l'adjudicació del projecte que requereix modificar el traçat de les instal·lacions telefòniques. Telefónica de España no gestionarà cap petició que provingui d'un altre sol·licitant.

Si per a la correcta execució de les obres fos necessari modificar el traçat de les instal·lacions telefòniques, s'haurà de realitzar amb caràcter previ a l'inici de les obres i preferiblement en la fase de redacció del projecte, la corresponent sol·licitud de modificació del traçat d'instal·lacions telefòniques enviant correu electrònic a VARIACIONES_PLANTA_EXTERIOR@TELEFONICA.COM adjuntant la següent documentació:

- Sol·licitud per escrit degudament emplenada i signada pel promotor de l'obra
- Plans del projecte en els quals es reflecteixi la solució proposada per a modificar el traçat de les instal·lacions telefòniques propietat de Telefónica de España
- Número de sol·licitud proporcionat per la plataforma que facilita la informació i cartografia digital dels serveis afectats.

Les obres necessàries per a modificar el traçat de les instal·lacions telefòniques hauran de consensuar-se amb Telefónica de España realitzant la interlocució a través de l'esmentat correu electrònic i es prendrà com a punt de partida la solució proposada pel promotor o empresa contractista adjudicatària.

AVÍS SOBRE CONFIDENCIALIDAT: La informació continguda en aquest document té caràcter confidencial i és propietat de TELEFÓNICA DE ESPAÑA, S.A.U. En conseqüència no està permesa la seva divulgació, comunicació a tercers o reproducció total o parcial per qualsevol mitjà, ja sigui mecànic o electrònic, incloent aquesta prohibició la traducció, ús d'il·lustracions o plans, microfilmació, enviament per xarxes o emmagatzematge en bases de dades o fitxers en qualsevol format, sense autorització expressa de TELEFÓNICA DE ESPAÑA, S.A.U. TELEFÓNICA DE ESPAÑA, S.A.U. es reserva l'ús d'actuacions legals en cas d'incompliment.

Signatura 1 de 1
Ricard Riba Garcia
07/04/2026

Per corroborar la veracitat d'aquest document consulti la següent pàgina web:

Codi Segur de Validació	608bc9a5f0c446dd9acbbf6a3e9b33e9001
Url de validació	https://seu.corberadelloregat.cat/absis/di/ax/di/xabsaweb/catala/asp/verificadorfirma.asp
Metadades	Origen: Origen administració Estat d'elaboració: Original



Referència/S:

Referència/N: 833112-20266932

Data: 17/03/2026

Assumpte: **Registre de Serveis**

Benvolguts senyors,

Ens complau remetre'ls la informació sol·licitada referent a l'obra situada a:

P_(412430.495/4586207.041)

Projecte: 833112

Coordenades: 412430.495,4586207.041

CONDICIONANTS TÈCNICS PARTICULARS DE LA INFRAESTRUCTURA DE TELEFÓNICA DE ESPAÑA

La informació aportada és confidencial i d'ús exclusiu per al qual se sol·licita, sent responsabilitat del sol·licitant l'ús indegut d'aquesta.

L'enviament d'aquesta informació no suposa l'autorització ni conformitat per part de Telefónica de España al projecte d'obra relacionat ni exonera als qui l'executessin de les responsabilitats en què incorrin per danys i perjudicis a les nostres instal·lacions.

INFORMACIÓ SOBRE PLÀNOLS

La situació de la infraestructura reflectida en plànols té caràcter **orientatiu**, per la qual cosa la localització real de les nostres instal·lacions pot diferir ja que els diferents elements de la xarxa estan sotmesos a constants modificacions que poden no estar recollides en la informació gràfica subministrada.

Per aquest motiu, les infraestructures subterrànies es reflecteixen sense coordenades geogràfiques ni acotacions de distància a elements del domini públic i qualsevol interpretació basada exclusivament en distàncies escalables pot resultar errònia.

Els plans contenen únicament informació d'infraestructura canalitzada. No s'aporta informació sobre els cables telefònics.

Si l'inici d'execució material dels treballs objecte d'aquesta sol·licitud és posterior a tres mesos de la data d'obtenció a través de la plataforma digital, haurà de sol·licitar de nou els serveis existents per a garantir l'actualització de la informació.

Si en alguna zona es tingués constància que poguessin existir xarxes telefòniques per la presència d'elements visibles d'aquestes xarxes (per exemple: tapes d'arquetes, tapes de Cambres de Registre, sortides de cable a façana, etc.) fins i tot si aquesta infraestructura no es trobi reflectida en plànols, el procediment adequat per a determinar la seva ubicació exacta seria la realització de cales.

Signatura 1 de 1
Ricard Riba Garcia
07/04/2026

Per corroborar la veracitat d'aquest document consulti la següent pàgina web:

Codi Segur de Validació 608bc9a5f0c446dd9acbbf6a3e9b33e9001

Url de validació <https://seu.corberadellobrgat.cat/absis/idi/ax/idiarxabsaweb/catala/asp/verificadorfirma.asp>

Metadades Origen: Origen administració Estat d'elaboració: Original



Adicionalment, si fos necessari descobrir o creuar en algun punt la infraestructura telefònica existent, els treballs hauran de realitzar-se sempre amb mitjans exclusivament manuals, quedant expressament prohibit l'ús de mitjans mecànics com ara retroexcavadores o similars.

Quan sigui necessària la senyalització dels cables sobre el terreny, poden sol·licitar-lo a Telefónica de España sempre amb una antelació mínima de 48 hores telefonant al 900 111 002 i quan la locució sol·liciti el número de telèfon en avaria tornar a marcar 900 111 002 perquè la crida sigui atesa per un agent. En aquesta crida s'ha d'indicar explícitament que sol·liciten generar un butlletí de senyalització.

En cas de realitzar-se labors de reforç del ferm o pavimentació que afectés els registres existents (tapes d'arquetes) les citades tapes hauran de ser col·locades a la mateixa rasant final de la nova pavimentació, i els marcs d'aquestes tapes es consolidaran mitjançant formigó d'alta resistència en tota la seva superfície de suport, evitant en tot moment buits que permetin l'enfonsament o flexió d'aquest marc. Per motius de seguretat, els citats registres han de quedar lliures de qualsevol obstacle que impedeixi la seva obertura per personal autoritzat.

Els elements exteriors de la instal·lació telefònica que resultin afectats per les obres seran reinstal·lats pel contractista adjudicatari de l'obra i a les seves expenses.

En tot cas es respectarà la normativa vigent pel que fa a encreuaments i paral·lelismes amb altres instal·lacions respectant les distàncies reglamentàries en relació amb el prisma de formigó, així com les proteccions a col·locar en cas de necessitat.

En el cas de paral·lelisme, s'evitarà mitjançant una capa separadora el contacte directe entre el formigó de la nova canalització amb el formigó de l'existent i en el cas d'encreuament, la nova canalització haurà de discórrer per sota de l'existent.

DESCOBERTS DE CANALITZACIONS

Sempre que per l'execució dels treballs les instal·lacions de Telefónica quedin al descobert, s'asseguraran les parets de la rasa mitjançant estrebat, i es prendran les mesures oportunes que garanteixin la no deformabilitat i defensa contra cops del prisma de formigó. Si per alguna circumstància es produïssin danys en aquest, serà reparat abans d'enterrar la canalització.

En fer el traçat de la rasa es posarà especial cura a evitar en la mesura del possible la trobada amb canalitzacions de Telefónica

La reposició de la canalització descoberta haurà de contemplar la instal·lació d'una banda senyalitzadora en tot l'ample/larg de la canalització, situada sobre el material granular tot un, convenientment compactat, i cobert amb una placa de formigó d'almenys 30 cm de gruix, previ a l'enllosat o pavimentat. Els tubs i estructures que quedin al descobert se suportaran segons normativa tècnica.

En cas d'Avaries i Emergències relacionades amb la xarxa de Telefónica de España, s'ha de telefonar al 900 111 002 i quan la locució sol·liciti el número de telèfon en avaria tornar a marcar 900 111 002 perquè la crida sigui atesa per un agent.

COMUNICACIÓ DE PROJECTES DE SERVEIS AFECTATS

Quan sigui necessari comunicar projectes de Serveis Afectats a Telefónica, haurà de remetre correu electrònic a VARIACIONES_PLANTA_EXTERIOR@TELEFONICA.COM adjuntant la documentació rellevant en format **.PDF** o facilitant en el propi correu electrònic l'enllaç des del qual descarregar el referit projecte, evitant l'enviament de documentació en paper i CDs/Dvds.

SOL·LICITUD DE MODIFICACIÓ DEL TRAÇAT D'INSTAL·LACIONS TELEFÒNIQUES

És imprescindible que el sol·licitant de la modificació del traçat d'instal·lacions telefòniques sigui el promotor de

Signatura 1 de 1
Ricard Riba Garcia
07/04/2026

Per corroborar la veracitat d'aquest document consulti la següent pàgina web:	
Codi Segur de Validació	608bc9a5f0c446dd9acbbf6a3e9b33e9001
Url de validació	https://seu.corberadellobrgat.cat/absis/idi/ax/idiarxabsaweb/catala/asp/verificadorfirma.asp
Metadades	Origen: Origen administració Estat d'elaboració: Original



les obres o en defecte d'això, l'empresa adjudicatària de les obres, i en aquest cas haurà d'aportar el contracte signat amb el promotor que justifiqui l'adjudicació del projecte que requereix modificar el traçat de les instal·lacions telefòniques. Telefónica de España no gestionarà cap petició que provingui d'un altre sol·licitant.

Si per a la correcta execució de les obres fos necessari modificar el traçat de les instal·lacions telefòniques, s'haurà de realitzar amb caràcter previ a l'inici de les obres i preferiblement en la fase de redacció del projecte, la corresponent sol·licitud de modificació del traçat d'instal·lacions telefòniques enviant correu electrònic a VARIACIONES_PLANTA_EXTERIOR@TELEFONICA.COM adjuntant la següent documentació:

- Sol·licitud per escrit degudament emplenada i signada pel promotor de l'obra
- Plans del projecte en els quals es reflecteixi la solució proposada per a modificar el traçat de les instal·lacions telefòniques propietat de Telefónica de España
- Número de sol·licitud proporcionat per la plataforma que facilita la informació i cartografia digital dels serveis afectats.

Les obres necessàries per a modificar el traçat de les instal·lacions telefòniques hauran de consensuar-se amb Telefónica de España realitzant la interlocució a través de l'esmentat correu electrònic i es prendrà com a punt de partida la solució proposada pel promotor o empresa contractista adjudicatària.

AVÍS SOBRE CONFIDENCIALIDAT: La informació continguda en aquest document té caràcter confidencial i és propietat de TELEFÓNICA DE ESPAÑA, S.A.U. En conseqüència no està permesa la seva divulgació, comunicació a tercers o reproducció total o parcial per qualsevol mitjà, ja sigui mecànic o electrònic, incloent aquesta prohibició la traducció, ús d'il·lustracions o plans, microfilmació, enviament per xarxes o emmagatzematge en bases de dades o fitxers en qualsevol format, sense autorització expressa de TELEFÓNICA DE ESPAÑA, S.A.U. TELEFÓNICA DE ESPAÑA, S.A.U. es reserva l'ús d'actuacions legals en cas d'incompliment.

Signatura 1 de 1
Ricard Riba Garcia
07/04/2026

Per corroborar la veracitat d'aquest document consulti la següent pàgina web:

Codi Segur de Validació	608bc9a5f0c446dd9acbbf6a3e9b33e9001
Url de validació	https://seu.corberadellobrgat.cat/absis/di/arx/di/xabsaweb/catala/asp/verificadorfirma.asp
Metadades	Origen: Origen administració Estat d'elaboració: Original



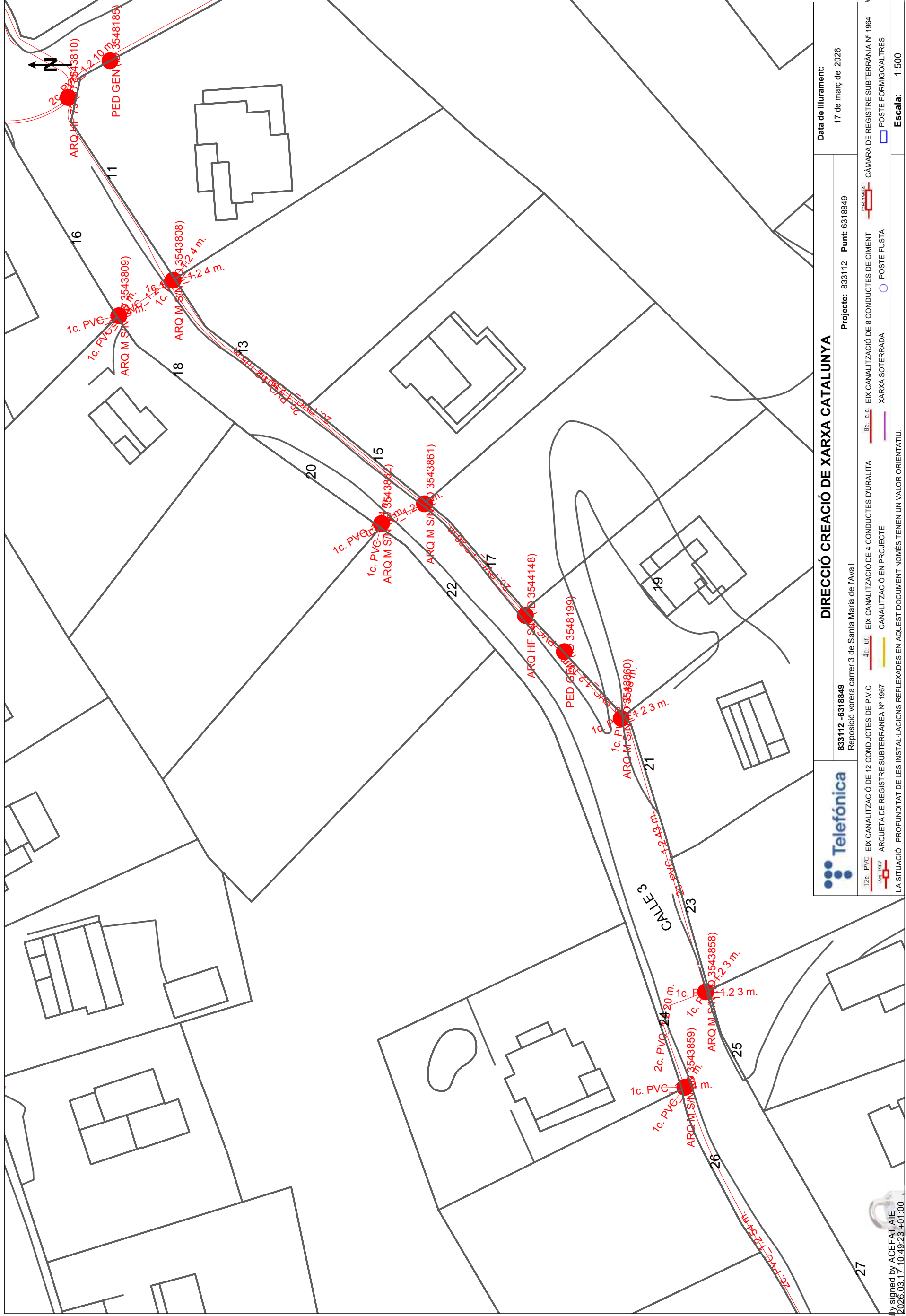

DIRECCIÓ CREACIÓ DE XARXA CATALUNYA	
833112 -6318849 Reposició vorera carrer 3 de Santa Maria de l'Avall	Projecte: 833112 Punt: 6318849
12c. PVC EIX CANALITZACIÓ DE 12 CONDUCTES DE P.V.C	8c. c.c. EIX CANALITZACIÓ DE 8 CONDUCTES DE CIMENT
4c. UR EIX CANALITZACIÓ DE 4 CONDUCTES D'URALITA	1c. 10x4 CÀMARA DE REGISTRE SUBTERRÀNIA N° 1984
ARQ. REF. ARQUETA DE REGISTRE SUBTERRÀNIA N° 1987	XARXA SOTERRADA XARXA SOTERRADA
LA SITUACIÓ I PROFUNDITAT DE LES INSTAL·LACIONS REFLEXADES EN AQUEST DOCUMENT NOMÉS TENEN UN VALOR ORIENTATIU.	
Data de lliurament: 17 de març del 2026	
Escala: 1:500	
Coordenades del centre del plànol ETRS89 UTM 31 X: 412430,495 Y: 4586207,041	

Digitally signed by ACEFAT AIE
 Date: 2026.03.17 10:49:23 +01:00
 Reason: Certificació WISE - ACEFAT
 Location: Barcelona

Per corroborar la veracitat d'aquest document consulti la següent pàgina web:	
Codi Segur de Validació	608bc9a5f0c446dd9acbbf6a3e9b33e9001
Url de validació	https://seu.corberadellobregat.cat/absis/idi/ax/idiarxabsaweb/catala/asp/verificadorfirma.asp
Metadades	Origen: Origen administració Estat d'elaboració: Original



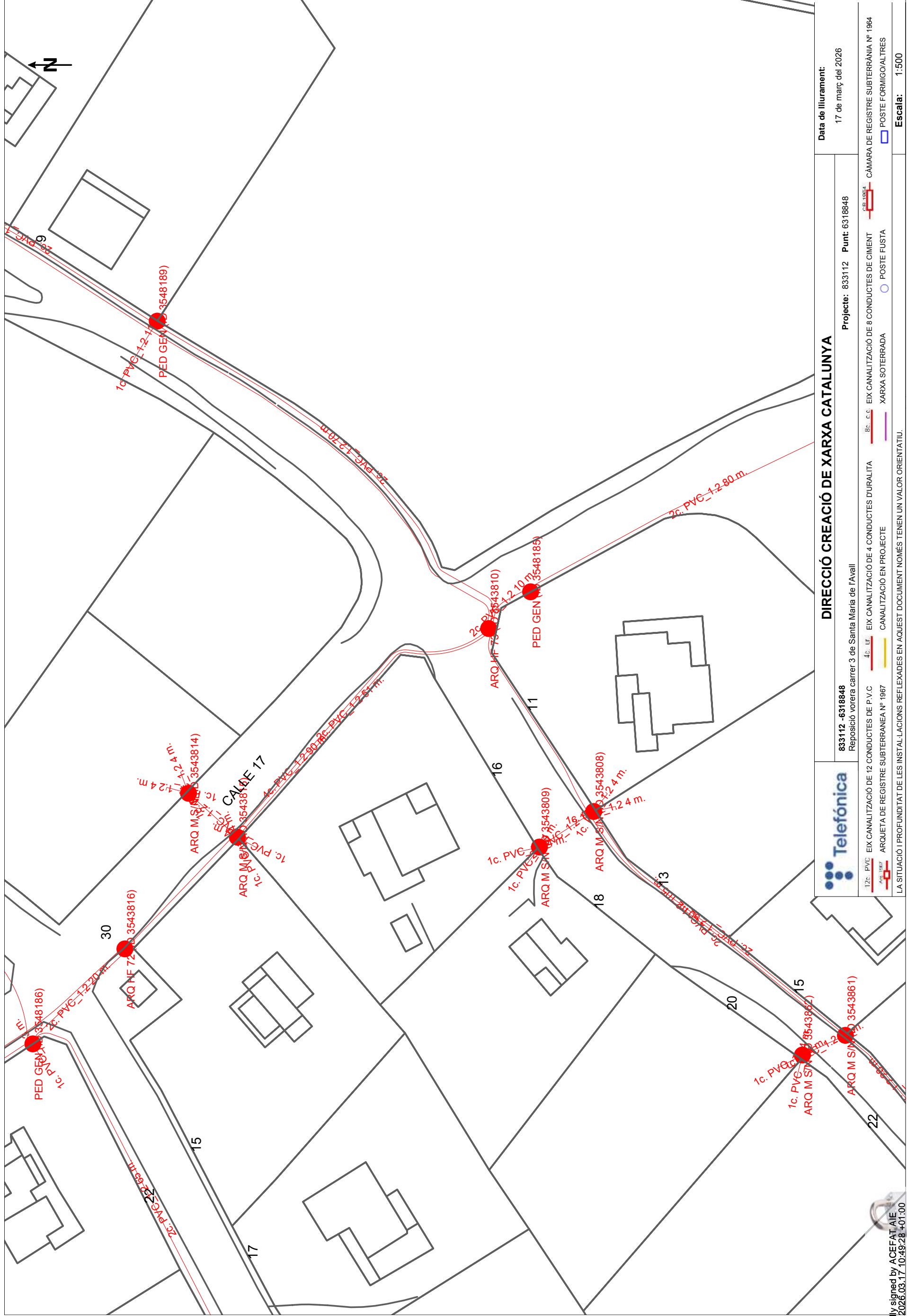

DIRECCIÓ CREACIÓ DE XARXA CATALUNYA		Projecte: 833112	Punt: 6318848	Data de lliurament: 17 de març del 2026	
833112 -6318848 Reposició vorera carrer 3 de Santa Maria de l'Aval					
12c. PVC	EIX CANALITZACIÓ DE 12 CONDUCTES DE P.V.C	4c. UR	EIX CANALITZACIÓ DE 4 CONDUCTES D'URALITA	8c. c.c.	EIX CANALITZACIÓ DE 8 CONDUCTES DE CIMENT
ARQ NF	ARQUETA DE REGISTRE SUBTERRANEA Nº 1967		CANALITZACIÓ EN PROJECTE		XARXA SOTERRADA
					POSTE FORMIGO/ALTRES
LA SITUACIÓ I PROFUNDITAT DE LES INSTAL·LACIONS REFLEXADES EN AQUEST DOCUMENT NOMÉS TENEN UN VALOR ORIENTATIU.					
Escala: 1:500					
Coordenades del centre del plànol ETRS89 UTM 31 X: 412509,196 Y: 4586269,347					

Digitally signed by ACEFAT AIE
 Date: 2026.03.17 10:49:28 +01:00
 Reason: Certificació WISE - ACEFAT
 Location: Barcelona

Per corroborar la veracitat d'aquest document consulti la següent pàgina web:	
Codi Segur de Validació	608bc9a5f0c446dd9acbbf6a3e9b33e9001
Url de validació	https://seu.corberadellobregat.cat/absis/idi/arx/idiarxabsaweb/catala/asp/verificadorfirma.asp
Metadades	Origen: Origen administració Estat d'elaboració: Original



En relació a la seva sol·licitud, els adjuntem la informació dels serveis existents gestionats per AGBAR, Sociedad General de Aguas de Barcelona, SAU (en endavant AGBAR) a la zona sol·licitada.

La informació aportada és d'ús exclusiu per al sol·licitant i pel projecte indicat, el qual té una validesa màxima de 3 mesos, a partir de la data de la seva obtenció, sent responsabilitat del peticionari, l'ús que se'n faci de la informació facilitada.

Els indiquem que la informació facilitada és tan sols a títol orientatiu, ja que pot haver resultat afectada per la topografia del terreny i/o altres treballs de tercers en la zona. Per aquest motiu aquesta informació no pot ser interpretada com a garantia absoluta de respondre fidelment a la ubicació exacta de les infraestructures existents.

L'entrega d'aquesta informació no suposa cap autorització ni conformitat per part d'AGBAR al projecte en curs. En el cas de què vostès produeixin qualsevol dany a les infraestructures gestionades per AGBAR no podran eludir cap responsabilitat pels danys i perjudicis, directes o indirectes, ocasionats a AGBAR o a tercers, al·legant que la informació lliurada és defectuosa.

1. Condicions Particulars sobre serveis afectats en la redacció de Projectes

S'entendrà com a servei afectat, no només aquell servei existent que impossibilita l'execució d'una obra (que afecta l'execució de l'obra), sinó que també ho és tot aquell servei existent al que se li modifiquen les seves condicions inicials, sobretot les d'accessibilitat per futurs manteniments i/o reparacions del mateix (que és afectat per l'obra). Per tant, cal considerar i preveure totes les condicions assenyalades en l'apartat 3 d'aquest escrit *Condicions Particulars d'obligat compliment per a garantir la integritat i l'accessibilitat a les instal·lacions d'AGBAR*.

En cas de detectar una possible afectació a la xarxa existent d'aigua potable en fase de projecte, l'estudi tècnic-econòmic de les solucions a les diferents afeccions que es puguin produir, sigui del tipus que sigui, haurà de ser realitzat o, com a mínim validat, per AGBAR.

Signatura 1 de 1
Ricard Riba Garcia
07/04/2026

Per corroborar la veracitat d'aquest document consulti la següent pàgina web:

Codi Segur de Validació 608bc9a5f0c446dd9acbbf6a3e9b33e9001

Url de validació <https://seu.corberadellobrgat.cat/absis/idi/ax/idiarxabsaweb/catala/asp/verificadorfirma.asp>

Metadades Origen: Origen administració Estat d'elaboració: Original



Per tant, en cas de detectar una possible afectació sobre la xarxa existent serà necessari que es posin en contacte amb AGBAR per a poder estudiar i analitzar les solucions més adients:

Zona	Adreça electrònica
Ponent-Anoia	serveisdzanoiaponent@aiguaderigat.cat
Camp-Ebre	es.ewise-serveis-afectats.int.mailbox@agbar.cat
Catalunya Central	serveisdzcatcentral@agbar.es
Girona	serveisdzgirona@agbar.cat
Maresme	serveisdzmaresme@agbar.es
Penedès-Camp	notificacionspenedesgarraf@agbar.cat
Vallès Occidental-Baix Llobregat	serveis_dzbob@agbar.net
Vallès Oriental	es.adm.ewise-averies-valles-oriental.int.groups@agbar.cat

Per veure els municipis considerats a cada zona descarregar arxiu adjunt.

2. Condicions Particulars sobre els serveis afectats en l'execució d'Obres

L'empresa executora dels treballs haurà de tenir a l'obra la informació vigent referent als serveis existents a la zona gestionats per AGBAR.

El caràcter orientatiu de la informació facilitada obliga en conseqüència a que, en cas d'existir a la zona qualsevol infraestructura gestionada per AGBAR, s'haurà de verificar abans d'iniciar les obres, les possibles afectacions no contemplades en la fase de Projecte amb la realització de cales manuals que permetin localitzar adequadament les canonades a la zona afectada. En aquest cas s'haurà de contactar mitjançant les adreces electròniques anteriorment esmentades per tal de, en cas necessari, acordar la data de realització de les cales per tal d'assistir a les mateixes el personal d'AGBAR.

En cas de no produir-se cap afectació sobre la xarxa, és igualment obligatori prendre les precaucions necessàries, com també posar els mitjans que calguin per garantir la integritat i accessibilitat a les canonades gestionades per AGBAR, als elements de maniobra i control i a les escomeses dels diferents edificis.

L'enviament de la informació sobre els serveis existents, no suposa l'autorització ni la conformitat per part d'AGBAR al projecte d'obra en curs, ni allibera als executors de l'obra de les responsabilitats per danys i perjudicis directes o indirectes causats a les instal·lacions



d'AGBAR. Per tant, en cas de produir-se danys a les instal·lacions, AGBAR es reserva el dret a emprendre les accions legals que consideri oportunes, així com el dret a reclamar les indemnitzacions pels danys i perjudicis causats. A més, tots els danys i perjudicis, directes o indirectes que se'n puguin derivar a tercers, siguin materials o personals, també seran a compte i risc del promotor o executor de l'obra, incloent els danys i perjudicis derivats d' un eventual tall de subministrament.

3. Condicions Particulars d'obligat compliment per a garantir la integritat i l'accessibilitat a les instal·lacions d'AGBAR

Les instal·lacions subterrànies d'AGBAR:

1. No podran quedar formigonades en cap tram, per petit que sigui aquest.
2. Hauran de quedar lliures d'elements de mobiliari urbà (contenidors, papereres, senyals de trànsit, fanals, armaris elèctrics, parterres, arbrat, semàfors, arquetes, marquesines, pilones, aparcaments...) sobre d'elles.
3. Les canonades no estan dissenyades per suportar grans sobrecàrregues, amb el que no es podrà muntar bastides o grues ni encara menys construir murs sobre les mateixes.
4. Queda prohibit l'acopi de material o equips sobre de les canalitzacions així com a sobre dels registres i arquetes d'accés als elements de maniobra i control i hidrants de protecció contra incendis.
5. Caldrà respectar i per tant complir, les disposicions legals vigents, en quan a distàncies de seguretat en els paral·lelismes i encreuaments amb d'altres serveis i col·locar les proteccions adients en cas de ser necessari.

En aquells casos en els que no fos possible complir amb aquests condicionants es contactarà amb AGBAR per a poder estudiar i analitzar les solucions més adients i especialment caldrà una notificació prèvia quan:

1. Fos necessari modificar les profunditats de les canonades respecte la rasant de vorera i/o calçada.
2. Per l'execució de l'obra, les infraestructures soterrades quedin al descobert.

Signatura 1 de 1
Ricard Riba Garcia
07/04/2026

Per corroborar la veracitat d'aquest document consulti la següent pàgina web:

Codi Segur de Validació 608bc9a5f0c446dd9acbbf6a3e9b33e9001

Url de validació <https://seu.corberadellobregat.cat/absis/idi/ax/idiarxabsaweb/catala/asp/verificadorfirma.asp>

Metadades Origen: Origen administració Estat d'elaboració: Original



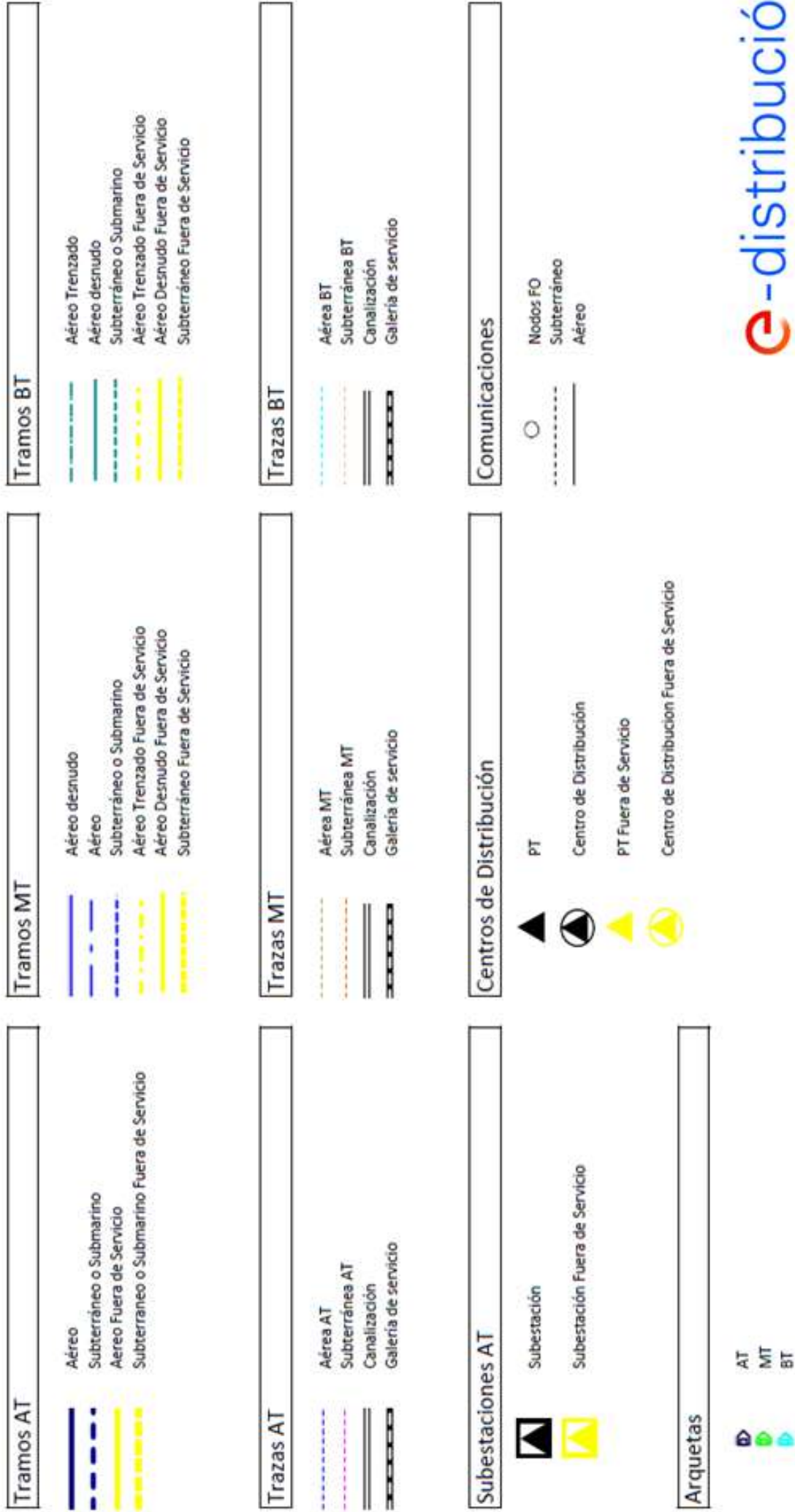

e-distribución



RECOMENDACIONES BÁSICAS EN LA REALIZACIÓN DE OBRAS CON EXISTENCIA DE RED ELÉCTRICA

RECOMENDACIONES DE SEGURIDAD

1. Como cumplimiento del artículo 24 apartado 2 de la Ley 31 de 1995 de Prevención de Riesgos Laborales, les informamos de los riesgos inherentes a la propia instalación eléctrica: riesgo de paso de corriente y riesgo de cortocircuito.
2. El personal que efectúe la apertura, en el momento de realización de catas para la localización de cables eléctricos, añade a su equipo de protección individual (EPI), elementos que aumenten la seguridad personal ante posibles contactos eléctricos, directos e indirectos, y cortocircuitos, tales como:
 - a) Guantes aislantes que se puedan colocar debajo de los de protección mecánica.
 - b) Botas aislantes
 - c) Gafas de protección
3. Señalizar la zona de existencia de cables.
4. No descubrir los cables hasta que no sea necesario.
5. Mantener descubiertos los cables el menor tiempo posible.
6. Si se ha de trabajar en proximidad de cables descubiertos, taparlos con placas de neopreno y si están en el paso de personas disponer de elementos que eviten pisar los cables.
7. Sujetar los cables mediante placas de neopreno y cuerdas aislantes, si por motivos de ejecución de la obra hubiera cables descolgados, de forma que no queden forzados ni con ángulos cerrados, de forma que mantengan su posición inicial.
8. Realizar las operaciones 5 y 6 bajo supervisión de personal cualificado.



RECOMENDACIONES BÁSICAS EN LA REALIZACIÓN DE OBRAS CON EXISTENCIA DE RED ELÉCTRICA

RECOMENDACIONES PARA LA REALIZACIÓN DE CATAS

Realizar las catas manualmente, ayudándose de la paleta para hacer micro catas de 20 cm. de profundidad.

Se recomienda que la anchura de la cata sea de 60 cm. en el sentido de la canalización y de 50 cm. como mínimo en sentido transversal a cada lado de:

- La futura traza de la canalización.
- La cota del eje de la canalización.

RESTITUCIÓN DE LAS PROTECCIONES DE LOS CABLES

Las líneas eléctricas deben quedar protegidas de posibles agresiones externas, y por ello se han de señalar y proteger. Una vez se haya descubierto un cable o cables eléctricos se debe restituir las protecciones tal como indica la figura siguiente y atendiendo a los procedimientos de EDISTRIBUCIÓN Redes Digitales S.L.U. DMH001 (MT) y CML003 (BT).

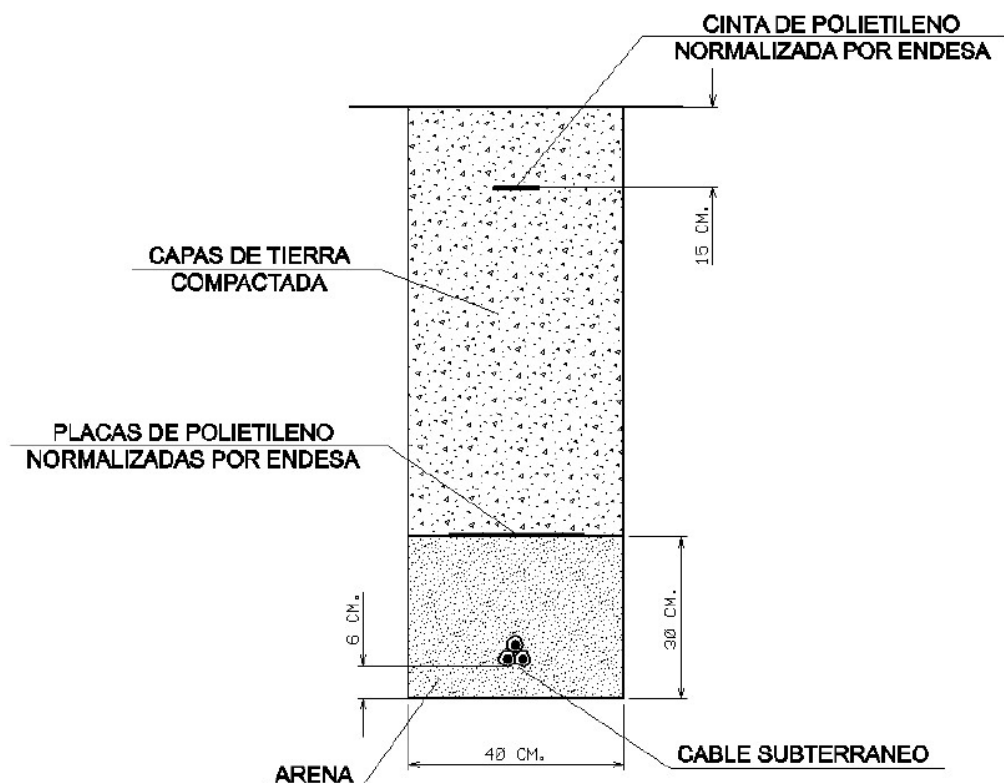

Signatura 1 de 1
Ricard Riba Garcia
07/04/2026

Per corroborar la veracitat d'aquest document consulti la següent pàgina web:	
Codi Segur de Validació	608bc9a5f0c446dd9acbbf6a3e9b33e9001
Url de validació	https://seu.corberadellobrgat.cat/absis/idi/ax/idiarxabsaweb/catala/asp/verificadorfirma.asp
Metadades	Origen: Origen administració Estat d'elaboració: Original



RECOMENDACIONES BÁSICAS EN LA REALIZACIÓN DE OBRAS CON EXISTENCIA DE RED ELÉCTRICA

En caso de dudas o configuraciones complejas, consultar con la Zona de Distribución correspondiente de EDISTRIBUCIÓN Redes Digitales S.L.U.

Todas estas indicaciones quedan supeditadas a las instrucciones puntuales del personal técnico de EDISTRIBUCIÓN Redes Digitales S.L.U.

SEPARACIÓN DE SERVICIOS

Se debe seguir lo ordenado en el Decreto 120/1992 de 28 de Abril, modificado parcialmente por el Decreto 196/1992, así como lo indicado en la Orden del 5 de julio de 1993 (DOG 1782 11-8-93).

Signatura 1 de 1
Ricard Riba Garcia
07/04/2026

Per corroborar la veracitat d'aquest document consulti la següent pàgina web:

Codi Segur de Validació 608bc9a5f0c446dd9acbbf6a3e9b33e9001

Url de validació <https://seu.corberadelloregat.cat/absis/idi/ax/idiarxabsaweb/catala/asp/verificadorfirma.asp>

Metadades Origen: Origen administració Estat d'elaboració: Original



Ref: 833112

Senyors:

En relació a la seva sol·licitud amb data 17/03/2026, Ref: 833112, els adjuntem el grafiat de plànols sol·licitat corresponent a les instal·lacions subterrànies de EDISTRIBUCIÓN Redes Digitales S.L.U.

D'altra banda, els indiquem que les dades facilitades són a títol només orientatiu, ja que poden haver resultat afectades per la topografia del terreny i/o altres treballs, i tenen validesa pel projecte.

Us recordem que d'acord amb l'Ordre TIC 341 de 22 de juliol a l'hora de l'execució d'aquest projecte, caldrà tornar a sol·licitar-nos serveis i, depenent de la zona d'afectació, realitzar el reconeixement i firma de l'Acta de Control.

Restem a la seva disposició per qualsevol dubte i aprofitem l'avintesa per saludar-vos.

Annexos:

Plànols, numerats 833112 - 20266942 - BT, 833112 - 20266943 - BT, 833112 - 20266927 - AT-MT, 833112 - 20266928 - AT-MT

Signatura 1 de 1
Ricard Riba Garcia
07/04/2026

Per corroborar la veracitat d'aquest document consulti la següent pàgina web:	
Codi Segur de Validació	608bc9a5f0c446dd9acbbf6a3e9b33e9001
Uri de validació	https://seu.corberadellobregat.cat/absis/idi/ax/idiarxabsaweb/catala/asp/verificadorfirma.asp
Metadades	Origen: Origen administració Estat d'elaboració: Original



Condicionants Particulars Nedgia Catalunya, S.A.

És del nostre interès posar al seu coneixement els condicionants que haurà d'observar als treballs en proximitat d'instal·lacions propietat de Nedgia Catalunya, S.A. i/o Gas Natural Redes GLP, S.A. (d'ara endavant NEDGIA):

- La informació aportada és confidencial i d'ús exclusiu pel que es sol·licita, sent responsabilitat del sol·licitant l'ús indegut de la mateixa.
- El plànol que se'ls envia reflexa la situació aproximada de les instal·lacions propietat de NEDGIA
- Les dades contingudes als plànols tenen caràcter orientatiu: corresponen a allò registrat als nostres arxius fins al dia d'avui, per tant no pot ser interpretat com a garantia absoluta de respondre fidelment a la realitat de la ubicació de les instal·lacions esgrafiades.
- La informació reflexa la situació de les xarxes en el moment de la seva instal·lació. Aquesta informació pot haver variat des d'aleshores per actuacions de tercers a la zona, de manera que tant la posició de la xarxa, com les referències fixes poden haver estat alterades respecte allò reflectit als plànols. En conseqüència, per raons de seguretat es recomana realitzar els treballs d'excavació a mà a les immediacions de les xarxes de NEDGIA.
- **Si l'inici de l'execució material dels treballs objecte d'aquesta sol·licitud és posterior a tres mesos de la data actual, haurà de sol·licitar de nou els serveis existents per garantir el grau d'actualització de la informació.**
- L'enviament d'aquesta informació no suposa l'autorització ni conformitat per part de NEDGIA al projecte d'obra en curs, ni exonera a qui els executaran de les responsabilitats en què incorrin per danys i perjudicis a les nostres instal·lacions.
- A la zona sol·licitada poden existir instal·lacions de gas propietat de clients traçats dels quals no s'han inclòs en els plànols annexats.
- L'entitat sol·licitant comunicarà l' inici de les seves activitats a NEDGIA **al menys amb 72 hores d'antelació**, dirigint-se a Serveis Tècnics de la província corresponent, enviant a l'efecte l'escrit que s'annexa al final d'aquests condicionants. **És imprescindible esmentar en la mateixa la referència indicada a la sol·licitud de la informació a través de la plataforma d'Internet.** Les adreces d'enviament d'aquesta documentació és uinicio@nedgia.es
- Si fos necessari realitzar cales de recerca hauran de realitzar-se en presència de personal de NEDGIA
- **El Grupo Naturgy ha pres la decisió d'introduir gradualment la canonada de polietilè PE 100 de color negre per a la distribució de gas.**
 - o El tub de PE 100 negre s'identifica amb franges longitudinals grogues distribuïdes uniformement per tota la superfície del tub. D'aquesta manera es diferencia d'altres tubs negres utilitzats en altres serveis com ara la distribució d'aigua que utilitza PE 100 negre amb franges blaves.
 - o Les franges longitudinals seran quatre (4) per a tots els diàmetres fins a 200 mm i sis i vuit (6-8) per a DN 250 i 315 mm, perquè, almenys una franja, sigui visible des de qualsevol angle un cop col·locat el tub a la rasa..

Signatura 1 de 1
Ricard Riba Garcia
07/04/2026

Per corroborar la veracitat d'aquest document consulti la següent pàgina web:

Codi Segur de Validació	608bc9a5f0c446dd9acbbf6a3e9b33e9001
Url de validació	https://seu.corberadellobrgat.cat/absis/idi/ax/idiarxabsaweb/catala/asp/verificadorfirma.asp
Metadades	Origen: Origen administració Estat d'elaboració: Original



- o El tub de PE 100 negre amb bandes grogues té la mateixa instal·lació que el tub de PE 100 taronja:
 - La banda de senyalització se seguirà col·locant com sempre a una distància de 20-30 cm per sobre de la generatriu superior de la conducció de gas.
 - Amb el tub PE 100 negre amb bandes grogues s'instal·laran les mateixes proteccions que les utilitzades amb el tub de PE 100 taronja en instal·lacions al costat d'altres serveis (aigua, llum... etc.)
- Els tubs i instal·lacions de gas no estan dissenyades per suportar sobrecàrrega de maquinària pesada, pel què si han de situar-se grues o circular vehicles sobre les mateixos que poguessin originar danys, haurà de posar-se aquesta circumstància en coneixement de NEDGIA amb objecte d'establir els passos necessaris degudament senyalitzats i protegits amb lloses de formigó xapes d'acer o similar.
- Queda prohibit l'abassegament de materials o equips sobre les canalitzacions de gas i les seves instal·lacions com arquetes, preses de potencial, respiradors, etc., garantint en tot moment l'accés a la canalització de gas a fi d'efectuar els treballs de manteniment i conservació adequats.
- En el cas d'ús d'explosius a menys de 300 m. de les canalitzacions de gas, el seu ús estarà limitat, d'acord a les condicions específiques que es fixin a aquest efecte. En tot cas, s'ha de comptar amb una autorització especial de l'òrgan territorial competent, basada en un estudi previ de vibracions que garanteixi que la velocitat de les partícules en l'emplaçament de la canonada no superi en cap moment els 30 mm/s.
- Sempre que per l'execució dels treballs les instal·lacions de gas afectades quedin al descobert, es comunicarà al responsable indicat de NEDGIA, procedint el contractista a protegir i suportar l'entubat de gas d'acord a les indicacions d'aquest. Aquesta circumstància es mantindrà el temps mínim imprescindible i les canalitzacions es taparan en presència de tècnics de NEDGIA.
- Els trams al descobert d'entubat d'acer, es protegiran amb manta antirroca per evitar desperfectes en el recobriment i, si per qualsevol circumstància, es produís algun dany al mateix, serà reparat abans d'enterrar la canalització. En cas contrari es pot originar un punt de corrosió accelerat que desembocaria en una perforació de l'entubat.
- Els tubs d'acer al carboni estan protegides contra la corrosió mitjançant un revestiment aïllant i un sistema elèctric de protecció catòdica. Pel correcte funcionament d'aquesta protecció és de vital importància la integritat d'aquest revestiment. Es comunicarà a NEDGIA qualsevol dany que es detectés al mateix.
- En el cas de tubs d'acer s'instal·laran una o diverses caixes de presa de potencial (a facilitar per NEDGIA) d'acord a les indicacions dels tècnics de NEDGIA, a amb objecte de mesurar i calibrar la possible influència de la Protecció Catòdica als gasoductes i a l'inrevés.
- En el cas de que s'efectuïn compactacions, sempre es contactarà amb el personal de Servei Tècnic designat per NEDGIA d'aquesta zona perquè els proporcioni la normativa adequada perdur a terme aquesta actuació, assegurant que aquesta es realitzarà de forma que la transmissió de vibracions als tubs de gas no superi els 30 mm per segon.
- L'Empresa que executi treballs a les proximitats de les instal·lacions de NEDGIA haurà d'estar en possessió dels plànols de les instal·lacions existents a la zona.

Signatura 1 de 1
Ricard Riba Garcia
07/04/2026

Per corroborar la veracitat d'aquest document consulti la següent pàgina web:

Codi Segur de Validació 608bc9a5f0c446dd9acbbf6a3e9b33e9001

Url de validació <https://seu.corberadellobrgat.cat/absis/idi/ax/idiarxabsaweb/catala/asp/verificadorfirma.asp>

Metadades Origen: Origen administració Estat d'elaboració: Original



- Haurà de comunicar-se a NEDGIA l'aparició de qualsevol registre o accessori complementari de la instal·lació de gas, identificat com a tal, o que presumiblement es cregui que pugui formar part d'ella, sempre que no estigui definit als plànols de serveis subministrats.
En aquest sentit s'indica que en les proximitats de les canonades de gas poden existir altres canalitzacions complementàries destinades a la transmissió de dades, per la qual cosa hauran d'extremar les precaucions quan es realitzin treballs en els seus voltants.
- Si els treballs a realitzar afecten tapes de registres, vàlvules, respiradors o tapes d'accés a instal·lacions serà necessari restituir a la nova cota de rasant, deixant les instal·lacions afectades lliures de materials d'obra.
- En el supòsit de patir danys a les seves instal·lacions, NEDGIA es reserva el dret a emprendre les accions legals que consideri oportunes, així com reclamar les indemnitzacions corresponents.
- Tots els danys a persones i instal·lacions que poguessin produir-se com a conseqüència de les obres, seran per compte i risc del promotor o executor de les mateixes, fins i tot els derivats d'un eventual tall de subministrament de gas.
- A fi de garantir la seguretat de les persones i de les instal·lacions, quan les obres a realitzar siguin canalitzacions (elèctriques, aigua, comunicacions, etc.), es tindrà en compte l'exigència de distàncies mínimes de separació en paral·lelismes i encreuaments entre serveis d'acord a la reglamentació vigent s'ha de comprovar, mitjançant el codi de colors, la pressió de la xarxa propera a la seva actuació. S'adjunta taula resum:

DISTANCIA	RANGO	CRUCE	PARALELISMO
MÍNIMA	MOP < 5 bar	0,2 m	0,2 m
	MOP >= 5 bar ⁽¹⁾	0,2 m	0,4 m
RECOMANADA	MOP < 5 bar	0,6 m	0,4 m
	MOP >= 5 bar ⁽¹⁾	0,8 m	0,6 ⁽¹⁾ m

(1) 2,5 m en zona semiurbana i 5 m en zona rural.

(*) Per P > 16 bar y distància < 10 metres es necessari consultar condicions a Distribuidora.

En el cas que no puguin mantenir-se les distàncies mínimes indicades cal informar a NEDGIA, per adoptar les mesures de protecció que es considerin convenients d'acord amb la següent puntualització:

- Contigua a la zona de servitud permanent existeix una zona de seguretat, definida en la Norma UNE 60.305.83, que s'estén fins 2,5, 5 ó 10 metres a cada costat del'eix de la canalització, en la qual l'execució de les excavacions o obres poden representar un canvi en les condicions de seguretat de la mateixa i en la qual no es donen les limitacions ni es prohibeixen les obres incloses com prohibides en la zona de servitud de pas, sempre que s'informi prèviament al titular de la instal·lació, per l'adopció de les accions oportunes que evitin els riscos potencials per a la canalització.



- Els treballs en proximitat s'efectuaran amb mitjans manuals quedant prohibit per raons de seguretat la utilització de mitjans mecànics, les precaucions s'intensificaran a 0,40 m sobre la cota estimada al tub o davant l'aparició de la malla o banda groga de senyalització, permetent-se, exclusivament l'ús de martell mecànic de mà per al trencament del paviment.
- Les obres de túnels, buidat de terrenys, perforació dirigida, etc., que poden afectar el tub per sota o lateralment requeriran especial atenció.
- Per donar compliment a la legislació vigent en matèria de prevenció de riscos laborals, els 'informem dels riscos de les instal·lacions:
 - o A l'objecte de donar compliment a allò estable el RD 171/2004 sobre coordinació de activitats empresarials, i per garantir la seguretat dels seus treballadors, NEDGIA informa a l'empresa sol·licitant que les instal·lacions representades als plànols adjunts es troben en règim normal d'explotació, és a dir, AMB gas a pressió.
 - o Es prohibeix fer foc o fer servir elements que produeixin espurnes en els voltants de les instal·lacions de gas.
 - o En el cas que es detecti una fuga o es percebi olor de gas, s'han de suspendre immediatament tot tipus de treballs en l'entorn de la instal·lació i avisar immediatament al Centre de Control d'Atenció d'Urgències de NEDGIA, comunicant aquesta circumstància.
 - o El sol·licitant queda obligat a adoptar les mesures preventives que siguin necessàries d'acord amb els condicionants d'instal·lació esmentats anteriorment i aquelles altres que poguessin ser necessàries en funció dels riscos de l'activitat a desenvolupar. Així mateix queda obligat a transmetre les mesures preventives derivades del paràgraf anterior als seus treballadors o tercers que pugui contractar.
 - o A l'execució dels treballs que realitzi haurà de respectar allò disposat el RD 1627/1997 Disposicions Mínimes de Seguretat i Salut en Obres de Construcció.
 - o A aquesta informació de riscos no es contempen els riscos derivats del treball a realitzar pels treballadors de l'empresa sol·licitant o per les seves empreses de contracta, sent responsabilitat d'aquesta o de les seves empreses de contracta l'avaluació dels mateixos i l'adopció de les mesures preventives que siguin necessàries.
 - o Si per això fos necessari disposar de més informació sobre les instal·lacions, preguem ens ho sol·licitin per escrit i amb anterioritat a l' inici dels treballs.
 - o Posem a la seva disposició el telèfon del **CCAU** (Centre de Control d'Atenció d'Urgències) de NEDGIA perquè comuniquin immediatament qualsevol incidència que pugui suposar risc: **900.750.750 (24 hores durant tots els dies de l'any).**

AQUESTES INSTRUCCIONS ESTARAN DISPONIBLES PERMANENTMENT EN EL LLOC DE TREBALL

Signatura 1 de 1
Ricard Riba Garcia
07/04/2026

Per corroborar la veracitat d'aquest document consulti la següent pàgina web:

Codi Segur de Validació	608bc9a5f0c446dd9acbbf6a3e9b33e9001
Url de validació	https://seu.corberadellobrgat.cat/absis/idi/arx/idiarxabsaweb/catala/asp/verificadorfirma.asp
Metadades	Origen: Origen administració Estat d'elaboració: Original



CONDICIONANTS TÈCNICS.

Ens posem a la seva disposició per estudiar els Condicionants Tècnics, específics a la seva tipologia d'obra, o les solucions possibles per minimitzar les interferències entre les obres a executar i les instal·lacions de gas existents a la zona.

Per a això, cal que es posi en contacte amb nosaltres i que ens facilitin la seva documentació (plànols, detalls, memòries, etc.) de l'obra a realitzar en les proximitats de la xarxa de gas natural a la següent adreça de correu electrònic:

SSPPgasTramitaciones@leangridsservices.com

MODIFICACIÓ D' INSTAL·LACIONS.

Si fos necessari modificar l'emplaçament de les nostres instal·lacions cal que, prèviament a l'inici de les obres, es realitzi per escrit la corresponent sol·licitud de desviament indicant com a referència el número de sol·licitud d'informació, amb l'objectiu de procedir a la signatura de l'acord corresponent i efectuar el pagament de la quantitat establerta.

Les sol·licituds s'han d'adreçar al web de la distribuïdora:

www.nedgia.es/conexiones-y-actuaciones-en-la-red/actuaciones-sobre-la-red-existente

Nedgia Catalunya, S.A
Gas Natural Redes GLP, S.A..

Signatura 1 de 1
Ricard Riba Garcia
07/04/2026

Per corroborar la veracitat d'aquest document consulti la següent pàgina web:	
Codi Segur de Validació	608bc9a5f0c446dd9acbbf6a3e9b33e9001
Uri de validació	https://seu.corberadellobregat.cat/absis/idi/ax/idiarxabsaweb/catala/asp/verificadorfirma.asp
Metadades	Origen: Origen administració Estat d'elaboració: Original



NOTIFICACIÓ D'INICI D'OBRA QUE AFECTA CANALITZACIÓ DE GAS

Ntra.Ref^a: (especifiqui inexcusablement la referència indicada a la sol·licitud d'informació realitzada a través de la Plataforma web)

DESTINATARI: Empresa Distribuïdora / Serveis Tècnics:

Direcció:

Tel:

Fax:

Raó Social de l'empresa
executora de les obres:

Adreça de l'empresa
executora de les obres:

Lloc de les obres:

Denominació de l'obra:

Objecte de l'obra:

Data d'inici d'execució d'obres:.....

Durada prevista de les obres:

Nom del cap d'obra:

Telèfon de contacte amb el Cap d'Obra:

Observacions:

Acceptant respectar les obligacions i normes facilitades per Nedgia Catalunya, S.A. i Gas Natural Redes GLP, S.A. i utilitzar-les adequadament per a evitar danys a les instal·lacions de distribució de gas durant els treballs que es desenvolupin a les seves immediacions (R.D. 919/2006).

(Lloc i data) a de de

Empresa Constructora
P.P.

Sgt. (Indiqueu nom i cognoms)

Signatura 1 de 1
Ricard Riba Garcia
07/04/2026

Per corroborar la veracitat d'aquest document consulti la següent pàgina web:	
Codi Segur de Validació	608bc9a5f0c446dd9acbbf6a3e9b33e9001
Url de validació	https://seu.corberadellobregat.cat/absis/idi/ax/idiarxabsaweb/catala/asp/verificadorfirma.asp
Metadades	Origen: Origen administració Estat d'elaboració: Original



INTRODUCCIÓ DE LA CANONADA DE POLIETILÈ DE COLOR NEGRE

A la cartografia disponible a la web d'informació de serveis existents (eWise), les xarxes de distribució de NEDGIA, s'identificarà la canonada de Polietilè de color negre amb un codi diferent a fi de facilitar la seva identificació prèvia abans de l'inici de l'obra:

Codi PN: Canonada de Polietilè Negre instal·lada

Codi PE: Canonada de Polietilè Taronja / Groc instal·lat



- **El Grupo Naturgy ha pres la decisió d'introduir gradualment la canonada de polietilè PE 100 de color negre per a la distribució de gas.**
 - o El tub de PE 100 negre s'identifica amb franges longitudinals grogues distribuïdes uniformement per tota la superfície del tub. D'aquesta manera es diferencia d'altres tubs negres utilitzats en altres serveis com ara la distribució d'aigua que utilitza PE 100 negre amb franges blaves.
 - o Les franges longitudinals seran quatre (4) per a tots els diàmetres fins a 200 mm i sis i vuit (6-8) per a DN 250 i 315 mm, perquè, almenys una franja, sigui visible des de qualsevol angle un cop col·locat el tub a la rasa..
 - o El tub de PE 100 negre amb bandes grogues té la mateixa instal·lació que el tub de PE 100 taronja:
 - La banda de senyalització se seguirà col·locant com sempre a una distància de 20-30 cm per sobre de la generatriu superior de la conducció de gas.

Amb el tub PE 100 negre amb bandes grogues s'instal·laran les mateixes proteccions que les utilitzades amb el tub de PE 100 taronja en instal·lacions al costat d'altres serveis (aigua, llum... etc.)

Signatura 1 de 1
Ricard Riba Garcia
07/04/2026

Per corroborar la veracitat d'aquest document consulti la següent pàgina web:

Codi Segur de Validació 608bc9a5f0c446dd9acbbf6a3e9b33e9001

Url de validació <https://seu.corberadellobrgat.cat/absis/di/axr/di/xabsaweb/catala/asp/verificadorfirma.asp>

Metadades Origen: Origen administració Estat d'elaboració: Original



Exemple de visualització:

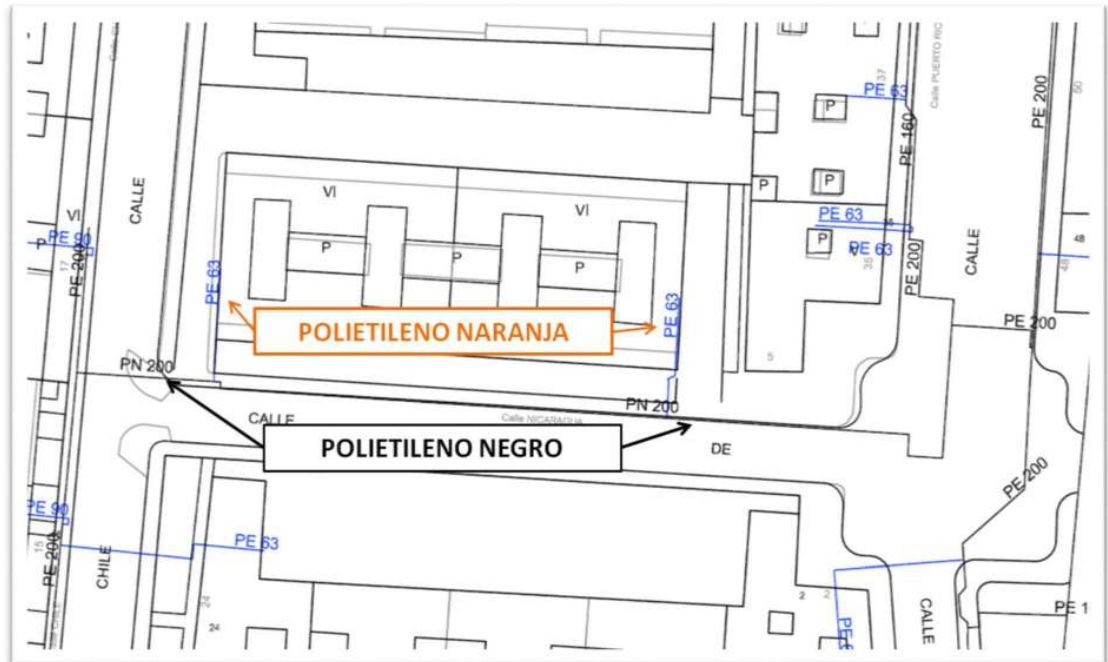

Signatura 1 de 1
Ricard Riba Garcia
07/04/2026

Per corroborar la veracitat d'aquest document consulti la següent pàgina web:

Codi Segur de Validació 608bc9a5f0c446dd9acbbf6a3e9b33e9001

Url de validació <https://seu.corberadellobregat.cat/absis/di/arx/di/absaweb/catala/asp/verificadorfirma.asp>

Metadades Origen: Origen administració Estat d'elaboració: Original



Referència/S:**Referència/N:** 833112-20266931**Data:** 17/03/2026**Assumpte:** **Registre de Serveis**

Benvolguts senyors,

Ens complau remetre'ls la informació sol·licitada referent a l'obra situada a:

CARRER 17/CARRER 3 (08757 - CORBERA DE LLOBREGAT, BARCELONA)**Projecte: 833112**

Coordenades: 412509.196,4586269.347

**CONDICIONANTS TÈCNICS PARTICULARS DE LA INFRAESTRUCTURA DE
TELEFÓNICA DE ESPAÑA**

La informació aportada és confidencial i d'ús exclusiu per al qual se sol·licita, sent responsabilitat del sol·licitant l'ús indegut d'aquesta.

L'enviament d'aquesta informació no suposa l'autorització ni conformitat per part de Telefónica de España al projecte d'obra relacionat ni exonera als qui l'executessin de les responsabilitats en què incorrin per danys i perjudicis a les nostres instal·lacions.

INFORMACIÓ SOBRE PLÀNOLS

La situació de la infraestructura reflectida en plànols té caràcter **orientatiu**, per la qual cosa la localització real de les nostres instal·lacions pot diferir ja que els diferents elements de la xarxa estan sotmesos a constants modificacions que poden no estar recollides en la informació gràfica subministrada.

Per aquest motiu, les infraestructures subterrànies es reflecteixen sense coordenades geogràfiques ni acotacions de distància a elements del domini públic i qualsevol interpretació basada exclusivament en distàncies escalables pot resultar errònia.

Els plans contenen únicament informació d'infraestructura canalitzada. No s'aporta informació sobre els cables telefònics.

Si l'inici d'execució material dels treballs objecte d'aquesta sol·licitud és posterior a tres mesos de la data d'obtenció a través de la plataforma digital, haurà de sol·licitar de nou els serveis existents per a garantir l'actualització de la informació.

Si en alguna zona es tingués constància que poguessin existir xarxes telefòniques per la presència d'elements visibles d'aquestes xarxes (per exemple: tapes d'arquetes, tapes de Cambres de Registre, sortides de cable a façana, etc.) fins i tot si aquesta infraestructura no es trobi reflectida en plànols, el procediment adequat per a determinar la seva ubicació exacta seria la realització de cales.

Signatura 1 de 1
Ricard Riba Garcia
07/04/2026

Per corroborar la veracitat d'aquest document consulti la següent pàgina web:	
Codi Segur de Validació	608bc9a5f0c446dd9acbfb6a3e9b33e9001
Url de validació	https://seu.corberadelllobregat.cat/absis/idi/arx/idiarxabsaweb/catala/asp/verificadorfirma.asp
Metadades	Origen: Origen administració Estat d'elaboració: Original



Adicionalment, si fos necessari descobrir o creuar en algun punt la infraestructura telefònica existent, els treballs hauran de realitzar-se sempre amb mitjans exclusivament manuals, quedant expressament prohibit l'ús de mitjans mecànics com ara retroexcavadores o similars.

Quan sigui necessària la senyalització dels cables sobre el terreny, poden sol·licitar-lo a Telefónica de España sempre amb una antelació mínima de 48 hores telefonant al 900 111 002 i quan la locució sol·liciti el número de telèfon en avaria tornar a marcar 900 111 002 perquè la crida sigui atesa per un agent. En aquesta crida s'ha d'indicar explícitament que sol·liciten generar un butlletí de senyalització.

En cas de realitzar-se labors de reforç del ferm o pavimentació que afectés els registres existents (tapes d'arquetes) les citades tapes hauran de ser col·locades a la mateixa rasant final de la nova pavimentació, i els marcs d'aquestes tapes es consolidaran mitjançant formigó d'alta resistència en tota la seva superfície de suport, evitant en tot moment buits que permetin l'enfonsament o flexió d'aquest marc. Per motius de seguretat, els citats registres han de quedar lliures de qualsevol obstacle que impedeixi la seva obertura per personal autoritzat.

Els elements exteriors de la instal·lació telefònica que resultin afectats per les obres seran reinstal·lats pel contractista adjudicatari de l'obra i a les seves expenses.

En tot cas es respectarà la normativa vigent pel que fa a encreuaments i paral·lelismes amb altres instal·lacions respectant les distàncies reglamentàries en relació amb el prisma de formigó, així com les proteccions a col·locar en cas de necessitat.

En el cas de paral·lelisme, s'evitarà mitjançant una capa separadora el contacte directe entre el formigó de la nova canalització amb el formigó de l'existent i en el cas d'encreuament, la nova canalització haurà de discórrer per sota de l'existent.

DESCOBERTS DE CANALITZACIONS

Sempre que per l'execució dels treballs les instal·lacions de Telefónica quedin al descobert, s'asseguraran les parets de la rasa mitjançant estrebat, i es prendran les mesures oportunes que garanteixin la no deformabilitat i defensa contra cops del prisma de formigó. Si per alguna circumstància es produïssin danys en aquest, serà reparat abans d'enterrar la canalització.

En fer el traçat de la rasa es posarà especial cura a evitar en la mesura del possible la trobada amb canalitzacions de Telefónica

La reposició de la canalització descoberta haurà de contemplar la instal·lació d'una banda senyalitzadora en tot l'ample/larg de la canalització, situada sobre el material granular tot un, convenientment compactat, i cobert amb una placa de formigó d'almenys 30 cm de gruix, previ a l'enllosat o pavimentat. Els tubs i estructures que quedin al descobert se suportaran segons normativa tècnica.

En cas d'Avaries i Emergències relacionades amb la xarxa de Telefónica de España, s'ha de telefonar al 900 111 002 i quan la locució sol·liciti el número de telèfon en avaria tornar a marcar 900 111 002 perquè la crida sigui atesa per un agent.

COMUNICACIÓ DE PROJECTES DE SERVEIS AFECTATS

Quan sigui necessari comunicar projectes de Serveis Afectats a Telefónica, haurà de remetre correu electrònic a VARIACIONES_PLANTA_EXTERIOR@TELEFONICA.COM adjuntant la documentació rellevant en format **.PDF** o facilitant en el propi correu electrònic l'enllaç des del qual descarregar el referit projecte, evitant l'enviament de documentació en paper i CDs/Dvds.

SOL·LICITUD DE MODIFICACIÓ DEL TRAÇAT D'INSTAL·LACIONS TELEFÒNIQUES

És imprescindible que el sol·licitant de la modificació del traçat d'instal·lacions telefòniques sigui el promotor de

Signatura 1 de 1
Ricard Riba Garcia
07/04/2026

Per corroborar la veracitat d'aquest document consulti la següent pàgina web:	
Codi Segur de Validació	608bc9a5f0c446dd9acbbf6a3e9b33e9001
Url de validació	https://seu.corberadellobrgat.cat/absis/idi/ax/idiarxabsaweb/catala/asp/verificadorfirma.asp
Metadades	Origen: Origen administració Estat d'elaboració: Original



les obres o en defecte d'això, l'empresa adjudicatària de les obres, i en aquest cas haurà d'aportar el contracte signat amb el promotor que justifiqui l'adjudicació del projecte que requereix modificar el traçat de les instal·lacions telefòniques. Telefónica de España no gestionarà cap petició que provingui d'un altre sol·licitant.

Si per a la correcta execució de les obres fos necessari modificar el traçat de les instal·lacions telefòniques, s'haurà de realitzar amb caràcter previ a l'inici de les obres i preferiblement en la fase de redacció del projecte, la corresponent sol·licitud de modificació del traçat d'instal·lacions telefòniques enviant correu electrònic a VARIACIONES_PLANTA_EXTERIOR@TELEFONICA.COM adjuntant la següent documentació:

- Sol·licitud per escrit degudament emplenada i signada pel promotor de l'obra
- Plans del projecte en els quals es reflecteixi la solució proposada per a modificar el traçat de les instal·lacions telefòniques propietat de Telefónica de España
- Número de sol·licitud proporcionat per la plataforma que facilita la informació i cartografia digital dels serveis afectats.

Les obres necessàries per a modificar el traçat de les instal·lacions telefòniques hauran de consensuar-se amb Telefónica de España realitzant la interlocució a través de l'esmentat correu electrònic i es prendrà com a punt de partida la solució proposada pel promotor o empresa contractista adjudicatària.

AVÍS SOBRE CONFIDENCIALIDAT: La informació continguda en aquest document té caràcter confidencial i és propietat de TELEFÓNICA DE ESPAÑA, S.A.U. En conseqüència no està permesa la seva divulgació, comunicació a tercers o reproducció total o parcial per qualsevol mitjà, ja sigui mecànic o electrònic, incloent aquesta prohibició la traducció, ús d'il·lustracions o plans, microfilmació, enviament per xarxes o emmagatzematge en bases de dades o fitxers en qualsevol format, sense autorització expressa de TELEFÓNICA DE ESPAÑA, S.A.U. TELEFÓNICA DE ESPAÑA, S.A.U. es reserva l'ús d'actuacions legals en cas d'incompliment.

Signatura 1 de 1
Ricard Riba Garcia
07/04/2026

Per corroborar la veracitat d'aquest document consulti la següent pàgina web:

Codi Segur de Validació	608bc9a5f0c446dd9acbbf6a3e9b33e9001
Url de validació	https://seu.corberadelloregat.cat/absis/di/ax/di/xabsaweb/catala/asp/verificadorfirma.asp
Metadades	Origen: Origen administració Estat d'elaboració: Original



Referència/S:

Referència/N: 833112-20266932

Data: 17/03/2026

Assumpte: **Registre de Serveis**

Benvolguts senyors,

Ens complau remetre'ls la informació sol·licitada referent a l'obra situada a:

P_(412430.495/4586207.041)

Projecte: 833112

Coordenades: 412430.495,4586207.041

CONDICIONANTS TÈCNICS PARTICULARS DE LA INFRAESTRUCTURA DE TELEFÓNICA DE ESPAÑA

La informació aportada és confidencial i d'ús exclusiu per al qual se sol·licita, sent responsabilitat del sol·licitant l'ús indegut d'aquesta.

L'enviament d'aquesta informació no suposa l'autorització ni conformitat per part de Telefónica de España al projecte d'obra relacionat ni exonera als qui l'executessin de les responsabilitats en què incorrin per danys i perjudicis a les nostres instal·lacions.

INFORMACIÓ SOBRE PLÀNOLS

La situació de la infraestructura reflectida en plànols té caràcter **orientatiu**, per la qual cosa la localització real de les nostres instal·lacions pot diferir ja que els diferents elements de la xarxa estan sotmesos a constants modificacions que poden no estar recollides en la informació gràfica subministrada.

Per aquest motiu, les infraestructures subterrànies es reflecteixen sense coordenades geogràfiques ni acotacions de distància a elements del domini públic i qualsevol interpretació basada exclusivament en distàncies escalables pot resultar errònia.

Els plans contenen únicament informació d'infraestructura canalitzada. No s'aporta informació sobre els cables telefònics.

Si l'inici d'execució material dels treballs objecte d'aquesta sol·licitud és posterior a tres mesos de la data d'obtenció a través de la plataforma digital, haurà de sol·licitar de nou els serveis existents per a garantir l'actualització de la informació.

Si en alguna zona es tingués constància que poguessin existir xarxes telefòniques per la presència d'elements visibles d'aquestes xarxes (per exemple: tapes d'arquetes, tapes de Cambres de Registre, sortides de cable a façana, etc.) fins i tot si aquesta infraestructura no es trobi reflectida en plànols, el procediment adequat per a determinar la seva ubicació exacta seria la realització de cales.

Signatura 1 de 1
Ricard Riba Garcia
07/04/2026

Per corroborar la veracitat d'aquest document consulti la següent pàgina web:	
Codi Segur de Validació	608bc9a5f0c446dd9acbbf6a3e9b33e9001
Url de validació	https://seu.corberadellobrgat.cat/absis/idi/ax/idiarxabsaweb/catala/asp/verificadorfirma.asp
Metadades	Origen: Origen administració Estat d'elaboració: Original



Adicionalment, si fos necessari descobrir o creuar en algun punt la infraestructura telefònica existent, els treballs hauran de realitzar-se sempre amb mitjans exclusivament manuals, quedant expressament prohibit l'ús de mitjans mecànics com ara retroexcavadores o similars.

Quan sigui necessària la senyalització dels cables sobre el terreny, poden sol·licitar-lo a Telefónica de España sempre amb una antelació mínima de 48 hores telefonant al 900 111 002 i quan la locució sol·liciti el número de telèfon en avaria tornar a marcar 900 111 002 perquè la crida sigui atesa per un agent. En aquesta crida s'ha d'indicar explícitament que sol·liciten generar un butlletí de senyalització.

En cas de realitzar-se labors de reforç del ferm o pavimentació que afectés els registres existents (tapes d'arquetes) les citades tapes hauran de ser col·locades a la mateixa rasant final de la nova pavimentació, i els marcs d'aquestes tapes es consolidaran mitjançant formigó d'alta resistència en tota la seva superfície de suport, evitant en tot moment buits que permetin l'enfonsament o flexió d'aquest marc. Per motius de seguretat, els citats registres han de quedar lliures de qualsevol obstacle que impedeixi la seva obertura per personal autoritzat.

Els elements exteriors de la instal·lació telefònica que resultin afectats per les obres seran reinstal·lats pel contractista adjudicatari de l'obra i a les seves expenses.

En tot cas es respectarà la normativa vigent pel que fa a encreuaments i paral·lelismes amb altres instal·lacions respectant les distàncies reglamentàries en relació amb el prisma de formigó, així com les proteccions a col·locar en cas de necessitat.

En el cas de paral·lelisme, s'evitarà mitjançant una capa separadora el contacte directe entre el formigó de la nova canalització amb el formigó de l'existent i en el cas d'encreuament, la nova canalització haurà de discórrer per sota de l'existent.

DESCOBERTS DE CANALITZACIONS

Sempre que per l'execució dels treballs les instal·lacions de Telefónica quedin al descobert, s'asseguraran les parets de la rasa mitjançant estrebat, i es prendran les mesures oportunes que garanteixin la no deformabilitat i defensa contra cops del prisma de formigó. Si per alguna circumstància es produïssin danys en aquest, serà reparat abans d'enterrar la canalització.

En fer el traçat de la rasa es posarà especial cura a evitar en la mesura del possible la trobada amb canalitzacions de Telefónica

La reposició de la canalització descoberta haurà de contemplar la instal·lació d'una banda senyalitzadora en tot l'ample/larg de la canalització, situada sobre el material granular tot un, convenientment compactat, i cobert amb una placa de formigó d'almenys 30 cm de gruix, previ a l'enllosat o pavimentat. Els tubs i estructures que quedin al descobert se suportaran segons normativa tècnica.

En cas d'Avaries i Emergències relacionades amb la xarxa de Telefónica de España, s'ha de telefonar al 900 111 002 i quan la locució sol·liciti el número de telèfon en avaria tornar a marcar 900 111 002 perquè la crida sigui atesa per un agent.

COMUNICACIÓ DE PROJECTES DE SERVEIS AFECTATS

Quan sigui necessari comunicar projectes de Serveis Afectats a Telefónica, haurà de remetre correu electrònic a VARIACIONES_PLANTA_EXTERIOR@TELEFONICA.COM adjuntant la documentació rellevant en format **.PDF** o facilitant en el propi correu electrònic l'enllaç des del qual descarregar el referit projecte, evitant l'enviament de documentació en paper i CDs/Dvds.

SOL·LICITUD DE MODIFICACIÓ DEL TRAÇAT D'INSTAL·LACIONS TELEFÒNIQUES

És imprescindible que el sol·licitant de la modificació del traçat d'instal·lacions telefòniques sigui el promotor de

Signatura 1 de 1
Ricard Riba Garcia
07/04/2026

Per corroborar la veracitat d'aquest document consulti la següent pàgina web:	
Codi Segur de Validació	608bc9a5f0c446dd9acbbf6a3e9b33e9001
Url de validació	https://seu.corberadellobrgat.cat/absis/idi/ax/idiarxabsaweb/catala/asp/verificadorfirma.asp
Metadades	Origen: Origen administració Estat d'elaboració: Original



les obres o en defecte d'això, l'empresa adjudicatària de les obres, i en aquest cas haurà d'aportar el contracte signat amb el promotor que justifiqui l'adjudicació del projecte que requereix modificar el traçat de les instal·lacions telefòniques. Telefónica de España no gestionarà cap petició que provingui d'un altre sol·licitant.

Si per a la correcta execució de les obres fos necessari modificar el traçat de les instal·lacions telefòniques, s'haurà de realitzar amb caràcter previ a l'inici de les obres i preferiblement en la fase de redacció del projecte, la corresponent sol·licitud de modificació del traçat d'instal·lacions telefòniques enviant correu electrònic a VARIACIONES_PLANTA_EXTERIOR@TELEFONICA.COM adjuntant la següent documentació:

- Sol·licitud per escrit degudament emplenada i signada pel promotor de l'obra
- Plans del projecte en els quals es reflecteixi la solució proposada per a modificar el traçat de les instal·lacions telefòniques propietat de Telefónica de España
- Número de sol·licitud proporcionat per la plataforma que facilita la informació i cartografia digital dels serveis afectats.

Les obres necessàries per a modificar el traçat de les instal·lacions telefòniques hauran de consensuar-se amb Telefónica de España realitzant la interlocució a través de l'esmentat correu electrònic i es prendrà com a punt de partida la solució proposada pel promotor o empresa contractista adjudicatària.

AVÍS SOBRE CONFIDENCIALIDAT: La informació continguda en aquest document té caràcter confidencial i és propietat de TELEFÓNICA DE ESPAÑA, S.A.U. En conseqüència no està permesa la seva divulgació, comunicació a tercers o reproducció total o parcial per qualsevol mitjà, ja sigui mecànic o electrònic, incloent aquesta prohibició la traducció, ús d'il·lustracions o plans, microfilmació, enviament per xarxes o emmagatzematge en bases de dades o fitxers en qualsevol format, sense autorització expressa de TELEFÓNICA DE ESPAÑA, S.A.U. TELEFÓNICA DE ESPAÑA, S.A.U. es reserva l'ús d'actuacions legals en cas d'incompliment.

Signatura 1 de 1
Ricard Riba Garcia
07/04/2026

Per corroborar la veracitat d'aquest document consulti la següent pàgina web:

Codi Segur de Validació	608bc9a5f0c446dd9acbbf6a3e9b33e9001
Url de validació	https://seu.corberadelloregat.cat/absis/di/ax/di/xabsaweb/catala/asp/verificadorfirma.asp
Metadades	Origen: Origen administració Estat d'elaboració: Original



ANNEX-2: AVALUACIÓ DE RISCOS

1.- DADES DE L'OBRA

1.1.- Tipus d'obra i emplaçament

El present document té per objecte les obres de reposició/nova pavimentació del tram de la vorera que correspon als núms. 18bis, 20 i 22 del carrer 3 de Santa Maria de l'Avall que es troba en mal estat i desplaçada i requereix d'una intervenció.

La superfície total d'actuació proposada a la vorera és de 147,25m² i que correspon a 95 metres lineals.

Els materials projectats són els següents: bloc de formigó tipus split de 40x20x20cm; tapeta de coronació de mur de 40x20x4cm; vorades de 15x25cm tipus T-2; bordó especial remuntable tipus TR25, si escau; rigola contínua de formigó in situ HM-20/P/20/I de 20cm d'amplària i consistència plàstica; panot per a voreres vermell i ratllat de 20x20x4cm., classe 1a.

Els treballs inclouen aixecar o baixar les tapes i/o reixes d'embornals de l'àmbit d'actuació en cas d'haver-n'hi sobre la vorera. En l'àmbit d'actuació no hi han escocells. No es preveu actuar en calçada. No es preveu senyalitzar marques viàries, tot i que es pintaran les que es puguin veure afectades per l'actuació, de comú acord amb la Policia Local com és la que fa referència a la línia groga contínua de 10cm d'amplada.

Les comunicacions són bones i es situen en el nucli urbà del terme municipal de Corbera de Llobregat (Baix Llobregat).

1.2.- Superfície d'actuació

La superfície d'actuació en vorera és de 147,25m².

1.3.- Promotor

El Promotor de les obres és l'Ajuntament de Corbera de Llobregat.

1.4.- Pressupost

El pressupost d'execució per contracte de les obres projectades és de QUARANTA MIL SEIXANTA-SET EUROS AMB CINQUANTA-SET CÈNTIMS (40.067,57 euros).

1.5.- Termini d'execució

El termini d'execució previst és de 6 setmanes.

Signatura 1 de 1
07/04/2026
Ricard Riba Garcia

Per corroborar la veracitat d'aquest document consulti la següent pàgina web:

Codi Segur de Validació 608bc9a5f0c446dd9acbbf6a3e9b33e9001

Url de validació <https://seu.corberadellobregat.cat/absis/idi/ax/idiarxabsaweb/catala/asp/verificadorfirma.asp>

Metadades Origen: Origen administració Estat d'elaboració: Original





1.6.- Personal previst

S'estima un màxim de quatre (4) treballadors i un mínim de dos (2).

1.7.- Unitats constructives que componen l'obra

- Moviments de terres
- Pavimentació
- Tancament
- Senyalització.

2.- DADES TÈCNIQUES DE L'EMPLAÇAMENT

De la zona esplanada on s'actua no s'han facilitat dades del terreny, com podrien ser: estudi geotècnic, placa de càrrega, tipus de terreny, etc.

A l'entorn immediat existeixen parcel·les privades amb edificacions unifamiliars i/o sense edificar.

Tots els vials de Santa Maria de l'Avall són vials amb dos sentits de circulació.

En els àmbits d'actuació transcorre xarxa d'electricitat, enllumenat públic, telefonia, a més d'aigua i gas.

Els accessos a la zona d'actuació tenen pendents i dimensions suficients per poder accedir correctament a l'obra.

3.- COMPLIMENT DEL RD 1627/1997, DE 24 d'OCTUBRE, SOBRE DISPOSICIONS MÍNIMES DE SEGURETAT I SALUT A LES OBRES DE CONSTRUCCIÓ

3.1.- Introducció

Tot i el caràcter tècnic del present document, aquest no es troba sotmès a la necessitat de redactar un estudi bàsic de seguretat i salut.

No obstant això, i atenent l'experiència de l'Administració en la projecció d'obres públiques es considera convenient elaborar una avaluació de riscos a títol indicatiu per tal que l'adjudicatari de les obres pugui adoptar, al seu càrrec i sota la seva responsabilitat, les mesures necessàries per tal de donar compliment a la normativa sobre prevenció de riscos laborals.

Convé posar de manifest que l'avaluació que s'efectua i les consideracions anteriors són d'aplicació per al supòsit d'obres a executar íntegrament per part d'un adjudicatari i serveixen per a donar unes directrius bàsiques a l'empresa constructora per dur a terme les seves obligacions en el terreny de la prevenció de riscos professionals, facilitant el seu desenvolupament, d'acord amb el Reial

Signatura 1 de 1
Ricard Riba Garcia
07/04/2026

Per corroborar la veracitat d'aquest document consulti la següent pàgina web:	
Codi Segur de Validació	608bc9a5f0c446dd9acbbf6a3e9b33e9001
Url de validació	https://seu.corberadellobregat.cat/absis/idi/arx/idiarxabsaweb/catala/asp/verificadorfirma.asp
Metadades	Origen: Origen administració Estat d'elaboració: Original





Decret 1627/1997, de 24 d'octubre, pel qual s'estableixen disposicions mínimes de seguretat i de salut a les obres de construcció.

En el cas que el contractista adjudicatari optés per a subcontractar alguna part o la totalitat de l'obra, sempre que les condicions d'execució del contracte imposades per l'Administració ho permetin, ho haurà de posar en coneixement, per escrit, de l'Ajuntament per tal que procedeixi al nomenament d'un coordinador en matèria de seguretat i salut. En cas que aquest càrrec generés despeses afegides, aquestes aniran a càrrec del contractista adjudicatari de les obres.

Aquesta avaluació de riscos estableix, durant l'execució d'aquesta obra, les previsions respecte a la prevenció de riscos d'accidents i malalties professionals, així com informació útil per efectuar en el seu dia, en les degudes condicions de seguretat i salut, els previsible treballs posteriors de manteniment.

Tanmateix es recorda que, segons l'article 15 del Reial Decret, els contractistes i sots-contractistes hauran de garantir que els treballadors rebin la informació adequada de totes les mesures de seguretat i salut a l'obra.

Abans del començament dels treballs el promotor haurà d'efectuar un avís a l'autoritat laboral competent, segons model que consta en l'annex III del Reial Decret.

Per la comunicació d'obertura del centre de treball a l'autoritat laboral competent haurà d'incloure, si escau, el Pla de Seguretat i Salut.

El representant municipal, durant l'execució de l'obra, en cas d'apreciar un risc greu imminent per a la seguretat dels treballadors, podrà aturar l'obra parcialment o totalment, comunicant-lo a la Inspecció de Treball i Seguretat Social, al contractista, sots-contractistes i representants dels treballadors.

Les responsabilitats del promotor de les obres no eximiran de les seves responsabilitats als contractistes adjudicataris i als sots-contractistes (article 11).

3.2.- Principis generals aplicables durant l'execució de l'obra

L'article 10 del R.D. 1627/1997 estableix que s'aplicaran els principis d'acció preventiva recollits en l'article 15 de la "*Ley de Prevención de Riesgos Laborales (Ley 31/1995, de 8 de noviembre)*" durant l'execució de l'obra i en particular en les següents activitats:

- a) El manteniment de l'obra en bon estat d'ordre i neteja.
- b) L'elecció de l'emplaçament dels llocs i àrees de treball, tenint en compte les seves condicions d'accés i la determinació de les vies o zones de desplaçament i circulació.
- c) La manipulació dels diferents materials i la utilització dels mitjans auxiliars.

Signatura 1 de 1
Ricard Riba Garcia
07/04/2026

Per corroborar la veracitat d'aquest document consulti la següent pàgina web:	
Codi Segur de Validació	608bc9a5f0c446dd9acbbf6a3e9b33e9001
Url de validació	https://seu.corberadelllobregat.cat/absis/idi/ax/idiarxabsaweb/catala/asp/verificadorfirma.asp
Metadades	Origen: Origen administració Estat d'elaboració: Original





- d) El manteniment, el control previ a la posada en servei i el control periòdic de les instal·lacions i dispositius necessaris per a l'execució de l'obra, amb objecte de corregir els defectes que poguessin afectar a la seguretat i salut dels treballadors.
- e) La delimitació i condicionament de les zones d'emmagatzematge i dipòsit dels diferents materials, en particular si es tracta de matèries i substàncies perilloses.
- f) La recollida dels materials perillosos utilitzats.
- g) L'emmagatzematge i l'eliminació o evacuació de residus i runes.
- h) L'adaptació en funció de l'evolució de l'obra del període de temps efectiu que s'haurà de dedicar a les diferents feines o fases del treball.
- i) La cooperació entre els contractistes, sotscontractistes i treballadors autònoms.
- j) Les interaccions i incompatibilitats amb qualsevol altre tipus de feina o activitat que es realitzi a l'obra o prop de l'obra.

Els principis de l'acció preventiva establerts a l'article 15 de la Llei 31/1995 són els següents:

1. L'empresari aplicarà les mesures que integren el deure general de prevenció, d'acord amb els següents principis generals:

- a) Evitar riscos.
- b) Avaluar els riscos que no es puguin evitar.
- c) Combatre els riscos a l'origen
- d) Adaptar el treball a la persona, en particular amb el que respecta a la concepció dels llocs de treball, l'elecció dels equips i els mètodes de treball i de producció, per tal de reduir el treball monòton i repetitiu i reduir els efectes del mateix a la salut.
- e) Tenir en compte l'evolució de la tècnica
- f) Substituir allò que és perillós per allò que tingui poc o cap perill.
- g) Planificar la prevenció, buscant un conjunt coherent que integri la tècnica, l'organització del treball, les condicions de treball, les relacions socials i la influència dels factors ambientals en el treball.
- h) Adoptar mesures que posin per davant la protecció col·lectiva a la individual.
- i) Donar les degudes instruccions als treballadors.

2. L'empresari tindrà en consideració les capacitats professionals dels treballadors en matèria de seguretat i salut en el moment d'encomanar les feines.

3. L'empresari adoptarà les mesures necessàries per garantir que només els treballadors que hagin rebut informació suficient i adequada puguin accedir a les zones de risc greu i específic.

4. L'efectivitat de les mesures preventives haurà de preveure les distraccions i imprudències no temeràries que pogués cometre el treballador. Per a la seva aplicació es tindran en compte els riscos addicionals que poguessin implicar

Signatura 1 de 1
Ricard Riba Garcia
07/04/2026

Per corroborar la veracitat d'aquest document consulti la següent pàgina web:	
Codi Segur de Validació	608bc9a5f0c446dd9acbbf6a3e9b33e9001
Url de validació	https://seu.corberadelllobregat.cat/absis/idi/ax/idiarxabsaweb/catala/asp/verificadorfirma.asp
Metadades	Origen: Origen administració Estat d'elaboració: Original



determinades mesures preventives, que només podran adoptar-se quan la magnitud dels esmentats riscos sigui substancialment inferior a les dels que es pretén controlar i no existeixin alternatives més segures.

5. Podran concertar operacions d'assegurances que tinguin com a finalitat garantir com a àmbit de cobertura la previsió de riscos derivats del treball, l'empresa respecte dels seus treballadors, els treballadors autònoms respecte d'ells mateixos i les societats cooperatives respecte els socis, l'activitat dels quals consisteixi en la prestació del seu treball personal.

3.3.- Identificació dels riscos

Sense perjudici de les disposicions mínimes de Seguretat i Salut aplicables a l'obra establertes a l'annex IV del Reial Decret 1627/1997, de 24 d'octubre, s'enumeren a continuació els riscos particulars de diferents treballs d'obra, tot i considerant que alguns d'ells es poden donar durant tot el procés d'execució de l'obra o bé ser aplicables a d'altres feines.

S'haurà de tenir especial cura en els riscos més usuals a les obres, com ara són, caigudes, talls, cremades, erosions i cops, havent-se d'adoptar en cada moment la postura més adient pel treball que es realitzi.

A més, s'ha de tenir en compte les possibles repercussions a les estructures d'edificació veïnes i tenir cura en minimitzar en tot moment el risc d'incendi.

Tanmateix, els riscos relacionats s'hauran de tenir en compte pels previsibles treballs posteriors (reparació, manteniment...).

Mitjans i maquinària

- ✓ *Atropellaments, topades amb altres vehicles, atrapades.*
- ✓ *Interferències amb instal·lacions de subministrament públic (aigua, electricitat, enllumenat públic, gas, telefonia, clavegueram...)*
- ✓ *Desplom i/o caiguda de maquinària d'obra (sitges, grues...)*
- ✓ *Riscos derivats del funcionament de grues.*
- ✓ *Caiguda de la càrrega transportada.*
- ✓ *Generació excessiva de pols o emanació de gasos tòxics.*
- ✓ *Caigudes des de punts alts i/o des d'elements provisionals d'accés (escales, plataformes).*
- ✓ *Cops i ensopegades.*
- ✓ *Caiguda de materials, rebots.*
- ✓ *Ambient excessivament sorollós.*
- ✓ *Contactes elèctrics directes o indirectes.*
- ✓ *Accidents derivats de condicions atmosfèriques.*

Treballs previs

Signatura 1 de 1
Ricard Riba Garcia
07/04/2026

Per corroborar la veracitat d'aquest document consulti la següent pàgina web:

Codi Segur de Validació	608bc9a5f0c446dd9acbbf6a3e9b33e9001
Uri de validació	https://seu.corberadelllobregat.cat/absis/idi/ax/idiarxabsaweb/catala/asp/verificadorfirma.asp
Metadades	Origen: Origen administració Estat d'elaboració: Original





- ✓ Interferències amb instal·lacions de subministrament públic (aigua, electricitat, enllumenat públic, gas, telefonia...).
- ✓ Caigudes des de punts alts i/o des d'elements provisionals d'accés (escales, plataformes).
- ✓ Cops i ensopegades.
- ✓ Caiguda de materials, rebots.
- ✓ Sobre esforços de postures incorrectes.
- ✓ Bolcada de piles de materials.
- ✓ Riscos derivats de l'emmagatzematge de materials (temperatura, humitat, reaccions químiques).

Enderrocs

- ✓ Interferències amb instal·lacions de subministrament públic (aigua, electricitat, enllumenat públic, gas, telefonia...).
- ✓ Generació excessiva de pols o emanació de gasos tòxics.
- ✓ Projecció de partícules durant els treballs.
- ✓ Caigudes des de punts alts i/o des d'elements provisionals d'accés (escales, plataformes).
- ✓ Contactes amb materials agressius.
- ✓ Talls i punxades.
- ✓ Cops i ensopegades.
- ✓ Caiguda de materials, rebots.
- ✓ Ambient excessivament sorollós.
- ✓ Fallida de l'estructura.
- ✓ Sobre esforços de postures incorrectes.
- ✓ Acumulació i baixada de runes.

Moviments de terres i excavacions

- ✓ Interferències amb instal·lacions de subministrament públic (aigua, electricitat, enllumenat públic, gas, telefonia...).
- ✓ Generació excessiva de pols o emanació de gasos tòxics.
- ✓ Caigudes des de punts alts i/o des d'elements provisionals d'accés (escales, plataformes).
- ✓ Cops i ensopegades.
- ✓ Despreniment i/o esclavissament de terres i/o roques.
- ✓ Caiguda de materials, rebots.
- ✓ Ambient excessivament sorollós.
- ✓ Desplom i/o caiguda de les parets de contenció, pous i rases.
- ✓ Desplom i/o caiguda de les edificacions veïnes.
- ✓ Accidents derivats per postures incorrectes.
- ✓ Riscos derivats del desconeixement del sòl a excavar.

Fonaments

- ✓ Interferències amb instal·lacions de subministrament públic (aigua, electricitat, enllumenat públic, gas, telefonia...).

Signatura 1 de 1
Ricard Riba Garcia
07/04/2026

Per corroborar la veracitat d'aquest document consulti la següent pàgina web:	
Codi Segur de Validació	608bc9a5f0c446dd9acbbf6a3e9b33e9001
Uri de validació	https://seu.corberadelllobregat.cat/absis/idi/ax/idiarxabsaweb/catala/asp/verificadorfirma.asp
Metadades	Origen: Origen administració Estat d'elaboració: Original



- ✓ *Projecció de partícules durant els treballs.*
- ✓ *Caigudes des de punts alts i/o des d'elements provisionals d'accés(escales, plataformes).*
- ✓ *Contactes amb materials agressius.*
- ✓ *Talls i punxades.*
- ✓ *Cops i ensopegades.*
- ✓ *Caiguda de materials, rebots.*
- ✓ *Ambient excessivament sorollós.*
- ✓ *Desplom i/o caiguda de les parets de contenció, pous i rases.*
- ✓ *Desplom i/o caiguda de les edificacions veïnes.*
- ✓ *Despreniment i/o esclavissament de terres i/o roques.*
- ✓ *Contactes elèctrics directes o indirectes.*
- ✓ *Sobre esforços de postures incorrectes.*
- ✓ *Fallides d'encofrats*
- ✓ *Fallides de recalçaments.*
- ✓ *Generació excessiva de pols o emanació de gasos tòxics.*
- ✓ *Bolcada de piles de material*
- ✓ *Riscos derivats de l'emmagatzematge de materials (temperatura, humitat, reaccions químiques).*

Estructura

- ✓ *Interferències amb instal·lacions de subministrament públic (aigua, electricitat, enllumenat públic, gas, telefonia...).*
- ✓ *Projecció de partícules durant els treballs.*
- ✓ *Contactes amb materials agressius.*
- ✓ *Talls i punxades.*
- ✓ *Cops i ensopegades.*
- ✓ *Caiguda de materials, rebots.*
- ✓ *Ambient excessivament sorollós.*
- ✓ *Contactes elèctrics directes o indirectes.*
- ✓ *Sobre esforços de postures incorrectes.*
- ✓ *Fallides d'encofrat.*
- ✓ *Generació excessiva de pols o emanació de gasos tòxics.*
- ✓ *Bolcada de piles de materials.*
- ✓ *Riscos derivats de l'emmagatzematge de materials (temperatura, humitat, reaccions químiques).*
- ✓ *Riscos derivats de l'accés a les plantes.*
- ✓ *Riscos derivats de la pujada i recepció dels materials.*

Ram de paleta

- ✓ *Generació excessiva de pols o emanació de gasos tòxics.*
- ✓ *Projecció de partícules durant els treballs.*
- ✓ *Caigudes des de punts alts i/o des d'elements provisionals d'accés(escales, plataformes).*
- ✓ *Contactes amb materials agressius.*
- ✓ *Talls i punxades.*

Signatura 1 de 1
Ricard Riba Garcia
07/04/2026

Per corroborar la veracitat d'aquest document consulti la següent pàgina web:

Codi Segur de Validació 608bc9a5f0c446dd9acbbf6a3e9b33e9001

Url de validació <https://seu.corberadelllobregat.cat/absis/idi/ax/idiarxabsaweb/catala/asp/verificadorfirma.asp>

Metadades Origen: Origen administració Estat d'elaboració: Original





- ✓ Cops i ensopegades.
- ✓ Caiguda de materials, rebots.
- ✓ Ambient excessivament sorollós.
- ✓ Sobre esforços de postures incorrectes.
- ✓ Bolcada de piles de material.
- ✓ Riscos derivats de l'emmagatzematge de materials (temperatura, humitat, reaccions químiques).

Coberta

- ✓ Interferències amb instal·lacions de subministrament públic (aigua, electricitat, enllumenat públic, gas, telefonia...).
- ✓ Projecció de partícules durant els treballs.
- ✓ Caigudes des de punts alts i/o des d'elements provisionals d'accés(escales, plataformes).
- ✓ Contactes amb materials agressius.
- ✓ Talls i punxades.
- ✓ Cops i ensopegades.
- ✓ Caiguda de materials, rebots.
- ✓ Ambient excessivament sorollós.
- ✓ Sobre esforços de postures incorrectes.
- ✓ Generació excessiva de pols o emanació de gasos tòxics.
- ✓ Caiguda de pals i antenes.
- ✓ Bolcada de piles de materials.
- ✓ Riscos derivats de l'emmagatzematge de materials (temperatura, humitat, reaccions químiques).

Revestiments i acabats

- ✓ Generació excessiva de pols o emanació de gasos tòxics.
- ✓ Projecció de partícules durant els treballs.
- ✓ Caigudes des de punts alts i/o des d'elements provisionals d'accés(escales, plataformes).
- ✓ Contactes amb materials agressius.
- ✓ Talls i punxades.
- ✓ Cops i ensopegades.
- ✓ Caiguda de materials, rebots.
- ✓ Sobre esforços de postures incorrectes.
- ✓ Bolcada de piles de material.
- ✓ Riscos derivats de l'emmagatzematge de materials (temperatura, humitat, reaccions químiques).

Instal·lacions

- ✓ Interferències amb instal·lacions de subministrament públic (aigua, electricitat, enllumenat públic, gas, telefonia...).
- ✓ Caigudes des de punts alts i/o des d'elements provisionals d'accés(escales, plataformes).

Signatura 1 de 1
Ricard Riba Garcia
07/04/2026

Per corroborar la veracitat d'aquest document consulti la següent pàgina web:	
Codi Segur de Validació	608bc9a5f0c446dd9acbbf6a3e9b33e9001
Url de validació	https://seu.corberadelllobregat.cat/absis/idi/arx/idiarxabsaweb/catala/asp/verificadorfirma.asp
Metadades	Origen: Origen administració Estat d'elaboració: Original





- ✓ Talls i punxades.
- ✓ Cops i ensopegades.
- ✓ Caiguda de materials, rebots.
- ✓ Emanacions de gasos en obertures de pous morts.
- ✓ Contactes elèctrics directes o indirectes.
- ✓ Sobre esforços de postures incorrectes
- ✓ Caiguda de pals i antenes.

RELACIÓ NO EXHAUSTIVA DELS TREBALLS QUE IMPLIQUEN RISCOS ESPECIALS
(Annex II del R.D. 1627/1997)

- ✓ Treballs amb riscos especialment greus de sepultament, enfonsament o caiguda d'altura, per les particulars característiques de l'activitat desenvolupada, els procediments aplicats o l'entorn del lloc de treball.
- ✓ Treballs en els quals l'exposició a agents químics o biològics suposi un risc d'especial gravetat, o pels quals la vigilància específica de la salut dels treballadors sigui legalment exigible.
- ✓ Treballs amb exposició a radiacions ionitzants pels quals la normativa específica obligui a la delimitació de zones controlades o vigilades.
- ✓ Treballs en la proximitat de línies elèctriques d'alta tensió.
- ✓ Treballs que exposin a risc d'ofegament per immersió.
- ✓ Obres d'excavació de túnels, pous i altres treballs que suposin moviments de terres subterranis.
- ✓ Treballs realitzats en immersió amb equip subaquàtic.
- ✓ Treballs realitzats en cambres d'aire comprimit.
- ✓ Treballs que impliquin l'ús d'explosius.
- ✓ Treballs de requereixin muntar o desmuntar elements prefabricats pesats.

3.4.- Mesures de prevenció i protecció

Com a criteri general prevaldran les proteccions col·lectives en front les individuals. A més, s'hauran de mantenir en bon estat de conservació els medis auxiliars, la maquinària i les eines de treball. D'altra banda els mitjans de protecció hauran d'estar homologats segons la normativa vigent. Tanmateix, les mesures relacionades s'hauran de tenir en compte pels previsibles treballs posteriors (reparació, manteniment...).

Mesures de protecció col·lectiva

- ✓ Organització i planificació dels treballs per evitar interferències entre les diferents feines i circulacions dins l'obra.
- ✓ Senyalització de les zones de perill.
- ✓ Preveure el sistema de circulació de vehicles i la seva senyalització, tant a l'interior de l'obra com en relació amb els vials exteriors.
- ✓ Deixar una zona lliure a l'entorn de la zona excavada pel pas de maquinària.
- ✓ Immobilització de camions mitjançant falques i/o topalls durant les tasques de càrrega i descàrrega.

Signatura 1 de 1
Ricard Riba Garcia
07/04/2026

Per corroborar la veracitat d'aquest document consulti la següent pàgina web:	
Codi Segur de Validació	608bc9a5f0c446dd9acbbf6a3e9b33e9001
Uri de validació	https://seu.corberadelllobregat.cat/absis/idi/arx/idiarxabsaweb/catala/asp/verificadorfirma.asp
Metadades	Origen: Origen administració Estat d'elaboració: Original





- ✓ Respectar les distàncies de seguretat amb les instal·lacions existents.
- ✓ Els elements de les instal·lacions han d'estar amb les seves proteccions aïllants.
- ✓ Fonamentació correcta de la maquinària d'obra.
- ✓ Muntatge de grues fet per una empresa especialitzada, amb revisions periòdiques, control de la càrrega màxima, delimitació del radi d'acció, frenada, blocatge, etc.
- ✓ Revisió periòdica i manteniment de maquinària i equips d'obra.
- ✓ Sistema de rec que impedeixi l'emissió de pols en gran quantitat.
- ✓ Comprovació d'apuntament, condicions d'entrebats i pantalles de protecció de rases.
- ✓ Utilització de paviments antilliscants.
- ✓ Col·locació de baranes de protecció en llocs amb perill de caiguda.
- ✓ Col·locació de xarxat en forats horitzontals.
- ✓ Protecció de forats i façanes per evitar la caiguda d'objectes (xarxes, lones).
- ✓ Canalitzacions d'evacuació de runes, correctament instal·lades.
- ✓ Escales de mà, plataformes de treball i bastides.
- ✓ Col·locació de plataformes de recepció de materials en plantes altes.

Mesures de protecció individual

- ✓ Utilització de cassetes i ulleres homologades contra la pols i/o projecció de partícules.
- ✓ Utilització de calçat de seguretat.
- ✓ Utilització de casc homologat.
- ✓ A totes les zones elevades on no hi hagi sistemes fixes de protecció caldrà establir punts d'ancoratge segurs per poder subjectar-hi el cinturó de seguretat homologat, la utilització del qual serà obligatòria.
- ✓ Utilització de guants homologats per evitar el contacte directe amb materials agressius i minimitzar el risc de talls i punxades.
- ✓ Utilització de protectors auditius homologats en ambients excessivament sorollosos.
- ✓ Utilització de mandils.
- ✓ Sistemes de subjecció permanent i de vigilància per més d'un operari en els treballs amb perill d'intoxicació.
- ✓ Utilització d'equips de subministrament d'aire.

Mesures de protecció a tercers

- ✓ Tancament, senyalització i enllumenat de l'obra. Cas que el tancament envaeixi la calçada s'ha de preveure un passadís protegit pel pas de vianants. El tancament ha d'impedir que persones alienes a l'obra puguin entrar.
- ✓ Preveure el sistema de circulació de vehicles tant a l'interior de l'obra com en relació amb els vials exteriors.
- ✓ Immobilització de camions mitjançant falques i/o topalls durant les tasques de càrrega i descàrrega.
- ✓ Comprovació de l'adequació de les solucions d'execució a l'estat real dels elements (subsòl, edificacions veïnes).

Signatura 1 de 1
Ricard Riba Garcia
07/04/2026

Per corroborar la veracitat d'aquest document consulti la següent pàgina web:	
Codi Segur de Validació	608bc9a5f0c446dd9acbbf6a3e9b33e9001
Url de validació	https://seu.corberadellobregat.cat/absis/idi/arx/idiarxabsaweb/catala/asp/verificadorfirma.asp
Metadades	Origen: Origen administració Estat d'elaboració: Original





✓ *Protecció de forats i façanes per evitar la caiguda d'objectes (xarxes, lones).*

3.5.- Primers auxilis

Es disposarà d'una farmaciola amb el contingut de material especificat a la normativa vigent.

S'informarà a l'inici de l'obra, de la situació dels diferents centres mèdics als quals s'hauran de traslladar els accidentats.

Es convenient disposar a l'obra i en lloc ben visible, d'una llista amb els telèfons i adreces dels centres assignats per a urgències, ambulàncies, taxis, etc. per garantir el ràpid trasllat dels possibles accidentats.

Signatura 1 de 1
Ricard Riba Garcia
07/04/2026

Per corroborar la veracitat d'aquest document consulti la següent pàgina web:

Codi Segur de Validació 608bc9a5f0c446dd9acbbf6a3e9b33e9001

Url de validació <https://seu.corberadelllobregat.cat/absis/idi/arx/idiarxabsaweb/catala/asp/verificadorfirma.asp>

Metadades Origen: Origen administració Estat d'elaboració: Original





EMERGÈNCIES I SERVEIS HOSPITALARIS		EMPRESSES DE SERVEIS	
Hospital General de Sant Boi	93 661 52 08	TELEFÒNICA <u>AVARIES</u>	1002
Camí de Vell de la Colonia, 25 08830 - Sant Boi de Llobregat		Av. Madrid, 202-204 0814 - Barcelona	
Hospital General de Catalunya	93 565 60 00 (urgències) 902 53 33 33	REPSOL GAS <u>AVARIES</u>	900 750 750
Calle Pedro i Pons, 1 08915 - Sant Cugat del Vallès (Mutua Intercomarcal)		GAS NATURAL SDG <u>AVARIES</u>	
HOSPITAL COMARCAL BAIX LLOBREGAT	93 553 12 00 (urgències) 93 553 12 02	Plaç. del Gas, 1 08003 - Barcelona	
Hospital Moisès Broggi		FECSA-ENDESA <u>AVARIES</u>	902 536 536
C. Jacint Verdaguer, 90 08970 - Sant Joan Despí		C. Miguel Hernández, 93-95 Hospital de Llobregat	
Centre Mèdic Molins, S.A Dispensari urgències 24 h	93 668 55 30	SOREA <u>AVARIES</u>	902 250 370
Passeig del Terraplé, 97 08750 - Molins de Rei (Mutua Intercomarcal)			
CAP CORBERA	(urgències) 93 650 16 18		
AMBULÀNCIES	061		
EMERGÈNCIES	112		
BOMBERS	088		
MOSSOS D'ESQUADRA	93 688 16 00		
Polícia Local			
C. La Pau, 4			

Signatura 1 de 1
Ricard Riba Garcia
07/04/2026

Per corroborar la veracitat d'aquest document consulti la següent pàgina web:

Codi Segur de Validació 608bc9a5f0c446dd9acbbf6a3e9b33e9001

Url de validació <https://seu.corberadelllobregat.cat/absis/di/arx/di/xabsaweb/catala/asp/verificadorfirma.asp>

Metadades Origen: Origen administració Estat d'elaboració: Original



3.6.- Seguretat i Salut en les obres de construcció. Normativa aplicable

- ✓ Directiva 92/57/CEE de 24 de junio (DO:26/08/92). Disposiciones mínimas de seguridad y de salud que deben aplicarse en las obras de construcción temporales o móviles.
- ✓ RD 1627/1997 de 24 de octubre (BOE:25/10/97). Disposiciones mínimas de Seguridad y Salud en las obras de construcción.
- ✓ Ley 31/1995 de 8 de noviembre (BOE:10/11/95). Prevención de riesgos laborales.
- ✓ Real Decreto 39/1997, de 17 de enero, por el que se aprueba el Reglamento de los Servicios de Prevención.
- ✓ Real Decreto 1215/1997, de 18 de julio por el que se establecen las disposiciones mínimas de seguridad y salud para la utilización por los trabajadores de los equipos de trabajo. BOE núm. 188 07/08/1997.
- ✓ Real Decreto 773/1997, 30 de mayo, sobre disposiciones mínimas de seguridad y salud relativas a la utilización por los trabajadores de equipos de protección individual. BOE núm. 140 12/06/1997.
- ✓ Real Decreto 171/2004, de 30 de enero, por el que se desarrolla el artículo 24 de la Ley 31/1995, de 8 de noviembre, de Prevención de Riesgos Laborales, en materia de coordinación de actividades empresariales. BOE núm. 27 31-01-2004.
- ✓ Real Decreto 374/2001, de 6 de abril, sobre la protección de la salud y seguridad de los trabajadores contra los riesgos relacionados con los agentes químicos durante el trabajo.
- ✓ Real Decreto 485/1997, 14 de abril, sobre disposiciones mínimas en materia de señalización de seguridad y salud en el trabajo. BOE núm. 97 23-04-1997.
- ✓ Real Decreto 486/1997, de 14 de abril, por el que se establecen las disposiciones mínimas de seguridad y salud en los lugares de trabajo. BOE núm. 97 23-04-1997.
- ✓ Real Decreto 487/1997, de 14 de abril, sobre disposiciones mínimas de seguridad y salud relativas a la manipulación manual de cargas que entrañe riesgos, en particular dorso-lumbares, para los trabajadores. BOE núm. 97 23-04-1997.
- ✓ Real Decreto 614/2001, de 8 de junio, sobre disposiciones mínimas para la protección de la salud y seguridad de los trabajadores frente al riesgo eléctrico. BOE nº148 21-06-2001.

07/04/2026

Signatura 1 de 1
Ricard Riba Garcia

Per corroborar la veracitat d'aquest document consulti la següent pàgina web:

Codi Segur de Validació 608bc9a5f0c446dd9acbbf6a3e9b33e9001

Url de validació <https://seu.corberadelllobregat.cat/absis/idi/ax/idiarxabsaweb/catala/asp/verificadorfirma.asp>

Metadades Origen: Origen administració Estat d'elaboració: Original





✓ Real Decreto 842/2002, de 2 de agosto, por el que se aprueba el Reglamento electrotécnico para baja tensión. BOE núm. 224 18-09-2004.

✓ Real Decreto 393/2007, de 23 de marzo, por el que se aprueba la Norma Básica de Autoprotección de los centros, establecimientos y dependencias dedicados a actividades que puedan dar origen a situaciones de emergencia. BOE núm. 72 24-03-2007.

Signatura 1 de 1
Ricard Riba Garcia
07/04/2026

Per corroborar la veracitat d'aquest document consulti la següent pàgina web:	
Codi Segur de Validació	608bc9a5f0c446dd9acbbf6a3e9b33e9001
Url de validació	https://seu.corberadelllobregat.cat/absis/idi/arx/idiarxabsaweb/catala/asp/verificadorfirma.asp
Metadades	Origen: Origen administració Estat d'elaboració: Original



ANNEX-3: COLORS UTILITZATS PER A MARQUES VIÀRIES

Pintura DOSCRILL o equivalent, de doble component, antilliscant amb dosificació mínima 2.500 g/m².

COLORS

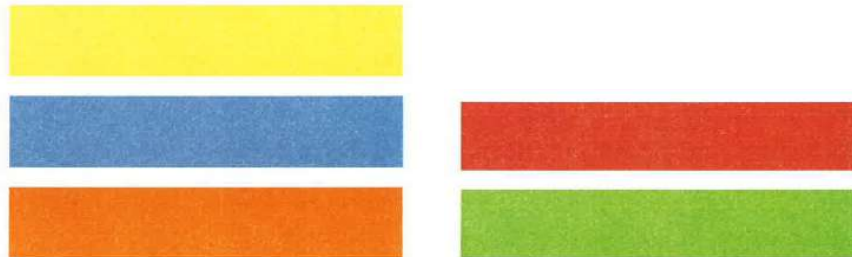

RAL 1018 (groc), RAL 5015 (blau), RAL 2003 (taronja),
RAL 9003 (blanc), RAL 3000 (vermell), RAL 6018 (verd)

Corbera de Llobregat, a data de la signatura digital

L'arquitecte tècnic municipal
Ricard Riba Garcia

Signatura 1 de 1
Ricard Riba Garcia
07/04/2026

Per corroborar la veracitat d'aquest document consulti la següent pàgina web:

Codi Segur de Validació 608bc9a5f0c446dd9acbbf6a3e9b33e9001

Url de validació <https://seu.corberadellobregat.cat/absis/idi/ax/idiarxabsaweb/catala/asp/verificadorfirma.asp>

Metadades Origen: Origen administració Estat d'elaboració: Original

