



PROJECTE REFÒS DE MOBILIARI

NOVA CONSTRUCCIÓ DE LA UNITAT TERRITORIAL DE LA GUÀRDIA URBANA SITUADA A L'AV. JV FOIX 103-109, AL DISTRICTE DE SARRIÀ-SANT GERVASI.

Núm. Exp. 100.1619.178

Barcelona, Febrer 2026

UTE PMMT+MIBA



**Ajuntament
de Barcelona**

BIMSA, Barcelona d'Infraestructures Municipals

PMMT

FORWARD
THINKING
HEALTHCARE
ARCHITECTURE

miba
architects

ÍNDEX

DOCUMENT I. MEMÒRIA

DG. DADES GENERALS

MD. MEMÒRIA DESCRIPTIVA

MD.1 INFORMACIÓ PREVIA

- MD.1.1 Antecedents i Condicions
- MD 1.2. Objecte del projecte
- MD 1.3 Condicionants de partida
- MD 1.4 Ús característics i paràmetres generals de l'edifici

MD.2 DESCRIPCIÓ DEL PROJECTE

MI. MEMÒRIA D'IMPLEMENTACIÓ

- MI.1.1 Organització del subministrament
- MI 1.2. Planificació del subministrament

MN. MEMÒRIA DE COMPLIMENT NORMATIU

- MN 4.1 Accessibilitat
- MN 4.2 Prevenció de riscos laborals
- MN 4.3 Seguretat en cas d'incendi
- MN 4.4 Estalvi d'energia
- MN 4.5 Criteris relatius a la sostenibilitat i medi ambient
- MN 4.6 Específica
- MN 4.7 Mobiliari

DOCUMENT II. DOCUMENTACIÓ GRÀFICA

- DG 5.1 Descripció de l'edifici
- DG 5.2 Descripció del projecte de subministrament
- DG 5.3 Fitxes de característiques

DOCUMENT III. AMIDAMENTS I PRESSUPOST

- AP 6.1 Criteris per la formació del pressupost
- AP 6.2 Amidaments del subministrament
- AP 6.3 Justificació de preus, quadre de preus 1 i 2
- AP 6.4 Pressupost del subministrament
- AP 6.5 Resum del pressupost de subministrament
- AP 6.6 Últim full del subministrament
- AP 6.7 Pressupost pel coneixement de l'administració

DOCUMENT IV. PLEC DE CONDICIONS

- PC 7.1 Plec de prescripcions tècniques particulars

DOCUMENT V – DOCUMENTACIÓ COMPLEMENTÀRIA

- DN 8.1 Estudi de seguretat i salut
- DN 8.2 Gestió de residus
- DN 8.3 Llistat de normativa d'aplicació al projecte
- DN 8.4 Instruccions d'ús i manteniment

ANNEXES

- AN1 Annex no vinculant de marques comercials

REDACCIÓ DEL PROJECTE DE MOBILIARI I SENYALÈTICA DE LES OBRES DE LA NOVA CONSTRUCCIÓ DE LA NOVA UNITAT TERRITORIAL DE LA GUARDIA URBANA, A BARCELONA- LOT 1: UNITAT TERRITORIAL DE LA GUARDIA URBANA SITUADA A L'AV. JV FOIX 103-109, AL DISTRICTE DE SARRIÀ-SANT GERVASI (EXP. NÚM. 100.1619.178)

Equip col·laborador responsable de l'Estructura:
Manuel Arguijo y Asociados, S.L.
CIF:B62506290
Adreça: C/Marina 63, Local 3, 08005 Barcelona
Telèfon: 932.211.091

Equip col·laborador responsable dels costos, Control de Qualitat i Seguretat i Salut:
Xavier Solà Camins
CIF 46763610X
C/ Fluvial 204, 9º 2ª 08020 BARCELONA
Tel. 609 616 686

1. MEMÒRIA

DG. DADES GENERALS

DG.1 Objecte del projecte
L'objecte d'aquest projecte és la redacció del projecte de mobiliari i senyalística de la construcció de la nova Unitat Territorial de la Guàrdia Urbana situada a l'Avinguda JV Foix 103-109, al districte de Sarrià-Sant Gervasi, a Barcelona.

DG.2 Agents
Les dades identificades dels agents participants en la redacció del projecte (promotor, projectista i tècnics col·laboradors) s'indiquen a continuació a la Fitxa 1:

Fitxa 01. Agents del projecte:

PROJECTE:

Títol del projecte: Projecte de mobiliari i senyalística de la construcció de la nova Unitat Territorial de la Guàrdia Urbana situada a l'Avinguda JV Foix 103-109, al districte de Sarrià-Sant Gervasi, a Barcelona.

Emplaçament: Avinguda de Josep Vicenç Foix, 103-109, 08034 Barcelona.

PROMOTOR/S:

Empresa: Ajuntament de Barcelona – BARCELONA D'INFRAESTRUCTURES MUNICIPALS, S.A.
(NIF: A-623204486)
Adreça: C. Bolívia, 105, 3a i 4a planta, 08018, Barcelona.
Telèfon: 933.034.170

REDACTOR/S:

Arquitecte Projectista:
Miba architects S.L.P.
Nº col·legiat: 16354-6 / CIF:B66281320
Adreça: C/ Ca l'Alegre, 4, 08023 Barcelona
Telèfon: 934 18 21 36

Arquitecte Projectista:
Patricio Martínez González
PATRICIO MARTÍNEZ, MAXIMIÀ TORRUELLA,
ARQUITECTURA, S.L.

Toni Montes / Nº col·legiat: 34.645 / NIF:38120200T
Laia Isern Ros/ Nº col·legiada: 72.077 /NIF: 44015332W

Nº col·legiat: 33391-3, CIF: B64590201
Adreça: C/ Pamplona, 96, 08018, Barcelona

Equip col·laborador responsable de les Instal·lacions:
Oriol Vidal Ingenieria S.L.P.
CIF: B-63345565
Adreça: C/Matilde Díez 9-11, S.Atic - 1a, 08006 Bcn
Telèfon: 93.209.99.00

Equip col·laborador responsable de Sostenibilitat:
Societat Orgànica +10 SCCL
CIF: F66674805
Adreça: C/Europa 15, 2n 4a, 08028 Barcelona
Telèfon: 934.307.653

MD. MEMÒRIA DESCRIPTIVA

MD.1 INFORMACIÓ PREVIA

MD.1.1 Antecedents i Condicions

En data 15 de gener del 2020 Barcelona d' Infraestructures Municipals, S.A. convoca el “Concurs per a la redacció dels projectes per a la construcció de les noves unitats territorials de la Guàrdia Urbana, a Barcelona, així com la possible posterior direcció d'obra, contractació harmonitzada i amb número d'expedient: 100.1619.178.

En data 15 d'abril de 2021 es publica l'adjudicació del contracte del citat del projecte a la UTE MIBA ARCHITECTS, SLP - PATRICIO MARTINEZ, MAXIMIA TORRUELLA ARQ, SLP en resultar guanyadora la seva proposta presentada al Concurs amb el lema “KOBAN XL”.

MD.1.2 Objecte del Projecte:

L'objecte del Projecte és la construcció de la nova Unitat Territorial de la Guàrdia Urbana.

MD.1.3 Condicionants de partida

MD.1.3.1 Antecedents històrics

L'àmbit d'actuació és un bé de domini públic que pertany a l'Ajuntament de Barcelona, a títol de cessió de data 18 de novembre de 1987, trobant-se actualment lliure de càrregues i gravàmens. Es tracta d'un àmbit qualificat majoritàriament d'equipament de nova creació de caràcter local (clau 7b). També s'inclou a l'àmbit una porció de Parc i jardí urbà actual i de nova creació d'àmbit metropolità (clau 6c) i un petit àmbit qualificat de vial (clau 5) que també caldrà reurbanitzar.

El planejament vigent que regula els terrenys de referència de qualificació 7b és el Pla Especial Urbanístic per a la regulació de l'equipament situat a l'Avinguda JV Foix 103-109, al barri de Sarrià. Districte de Sarrià – Sant Gervasi. Barcelona amb codi B1745 aprovat definitivament en data 24 de febrer de 2023.

El planejament vigent que regula els terrenys de referència de qualificació 6c és la MPGM per la reordenació de l'entorn de la Ronda de Dalt entre el parc de Cervantes i el parc del Castell de l'Oreneta amb codi B1367, aprovat definitivament en data 21 de gener de 2015, què té per objecte l'ordenació dels sòls situats en les vores de l'actual Ronda de Dalt, entre el Parc de Cervantes i el Parc del Castell de l'Oreneta.

MD.1.3.2 Estat Actual, preexistències:

Emplaçament:

L'àmbit d'actuació es situa a la confluència de l'Avinguda Josep Vicenç Foix i el carrer de Can Caralleu, al barri de Sarrià, al Districte de Sarrià – Sant Gervasi de Barcelona. Es tracta d'un punt estratègic pel que fa a comunicacions i un lloc que pot ser una “fita” a l'inici del barri. Ubicat a l'inici de l'Avinguda J.V. Foix en el seu punt més alt, confluint a la rotonda de Can Caralleu, fa la funció a la vegada d'accés al barri de Sarrià, i en facilita la sortida cap a la via ràpida de la Ronda de Dalt.

El solar no presenta cap servitud de pas però pel caràcter del futur edifici es tindrà com a requisit la seva separació dels límits de la parcel·la.



Vista aèria del emplaçament

Àmbit, parcel·la i topografia

La parcel·la té una forma allargada en el sentit est-oest i d'ample irregular, amb una variació topogràfica d'uns 11-12 m de desnivell cap al sud, sent la cota topogràfica més elevada d'uns +153 m al costat de la rotonda de Can Caralleu i +141.25 la cota del punt més baix. La longitud total és d'uns 150-140 m sent l'amplada màxima de 24 m. Dins la parcel·la no existeix cap construcció.

Actualment s'estan duent a terme unes obres de reparació del col·lector d'aigües residuals que travessa la parcel·la. Segons informació de BCASA aquest col·lector està situat a una fondària d'uns 18 metres respecte la cota topogràfica de referència. Per tal de poder accedir a l'avaría del col·lector, l'empresa adjudicatària de les obres de reparació (FCC Medi Ambient) ha preparat una plataforma de treball situada a la cota +146.3 des d'on es planteja realitzar un pou que permeti accedir al col·lector per a la seva reparació. La realització d'aquesta plataforma ha comportat la modificació de la topografia original del terreny amb la creació d'uns talussos que han deixat a la vista part del terreny del subsòl.



Plànol topogràfic i àmbit d'actuació

Fotografies del solar i l'entorn:

Foto del solar des de la Ronda de Dalt cap a l'Avinguda Foix



Foto del mur separador del solar i la parcel·la 6b del PGM



Foto del límit del solar amb l'Avinguda Foix



Foto del límit del solar amb la Ronda de Dalt

MD 1.4 Ús característics i paràmetres generals de l'edifici

L'organització del programa es resol verticalment, és a dir, estratificant el programa per plantes a fi de facilitar i simplificar els fluxos principals de persones que es desplacen dins de l'edifici.

L'esquema general de planta s'estructura en dues franges diferenciades. **Franja nord**, de petita crugia (5 metres), que acull espais de treball de petita dimensió, sanitaris i patis. **Franja sud**, de crugia estructural major (10 metres), que permet la distribució d'espais de gran dimensió. Aquesta configuració permet múltiples distribucions, així com la possibilitat de compartimentar les sales de gran format, ja que en cap cas hi haurà pilars enmig que ho dificulti. Un passadís central permet una circulació horitzontal única i senzilla. Tot i ser central, s'il·lumina i es ventila naturalment, gràcies als patis ubicats a la façana.

Cadascuna de les franges compta amb un nucli de circulacions verticals. A sud-oest s'ubica el nucli on es preveu un major trànsit de persones, de manera que es dota amb una escala de major amplada i dos ascensors accessibles. Aquest nucli comunicarà tot l'edifici, des de planta soterrani, fins la planta 3. A la zona nord-est, el nucli tindrà una escala i un únic ascensor. Considerem que aquest segon nucli tindrà menor confluència, ja que el seu ús queda acotat a usos entre la planta semisoterrani i planta 2. Les plantes sota rasant presenten un format diferent ja que s'ocupen amb programa de format específic: els vestidors, la sala de tir i l'aparcament de vehicles. Tot i així, cal destacar la flexibilitat de tots els espais projectats. Consten dels següents espais:

Planta baixa 151,00 m (+0,00)

La **planta baixa** queda clarament dividida en dues zones mitjançant un vestíbul amb resclosa prèvia que separa la zona pública i la zona restringida als agents. El vestíbul travessa l'edifici permetent connectar des de l'accés amb la zona verda posterior i es situa a cota de carrer garantint una accessibilitat sense barreres arquitectòniques. Aquest vestíbul públic per als ciutadans, connecta amb la zona de denúncies i una zona d'espera cap al paisatge i que preserva la intimitat. A l'altra banda del vestíbul es troba la zona restringida d'agents, l'àrea d'equipament, la sala de briefing per a unes 100 persones i la sala de reunions en un espai molt proper al nucli d'ascensors i molt connectada amb tot l'espai administratiu. En aquest mateix costat del edifici, en el tester del costat de la Ronda, s'integra l'espai necessari per a la estació transformadora.

Planta primera 154,72m (+3,72)

A **planta 1** s'ubiquen els espais d'ús més transversal i polivalent; com aules, el gimnàs o sala de descans. Trobem els patis amb vegetació que permeten la ventilació creuada i la llum natural preservant la intimitat de les sales respecte al carrer. Aquests patis donen finestres al passadís, un espai habitualment sense vistes a l'exterior.

Planta segona 158,44m (+7,44)

A **planta 2** s'hi troben les oficines i espais de tipus més administratius, amb un esquema clar i funcional. Tots els espais tenen llum natural i ventilació creuada.

Planta tercera 162,16m (+11,16)

A **planta 3** només puja un ascensor i es destina a les dependències dels agents forestals, que poden segregar-se de la resta de dependències.

Planta coberta 165,80m (+14,80)

A la **coberta** de l'edifici dintre d'un espai semitancat amb lames i panells acústics es situen les instal·lacions de clima. Aquest volum es troba retirat de la façana per tal de fer-se menys visible des del carrer. L'espai de **coberta** d'aquests volum es reserva per a plaques solars. Les plaques solars s'estenen també sobre gran part de la resta de la coberta per assolir els requeriments de l'edifici.

Planta semisoterrani 147,20m (-3,80)

Al **semisoterrani** es situen els vestuaris, que ocupen el 75% de la planta, i la zona de detinguts, amb connexió directa amb la zona de denúncies de la planta 0. Els vestuaris es dimensionen per a 3 torns d'agents (100-100-80) amb una previsió d'un total d'un 300 guixetes. Els vestidors es distribueixen en 6 blocs separats amb un número de sanitaris similar que permeten organitzar els espais de la manera més flexible possible, facilitant la separació per generes i els canvis organitzatius, sense haver de fer obres. S'aprofita la topografia del solar per tenir una franja de finestres altes a la façana Sud, que permeten tenir llum natural i ventilació a bona part dels vestuaris.

Planta soterrani 142,51m (-8,49)

Al **soterrani** es situa l'aparcament i la galeria de tir de 15m, amb els seus espai adjacents, així com una zona reservada a instal·lacions. L'aparcament interior consta de 20 places per cotxes, 4 places per furgons, 30 motos i 29 bicicletes. Per tal de poder garantir l'accés de vehicles amb una rampa ajustada als límits marcats per als àmbits de planejament, en aquesta fase del projecte s'eliminen les places d'aparcament exteriors prèviament sol·licitades per part de la Guàrdia Urbana. L'accés a l'aparcament del soterrani i a l'àrea de detinguts de la semisoterrani es fa per unes rampes que parteixen de la cota més baixa del solar.

Espai reservat per a Persones amb Mobilitat Reduïda (PMR)

A la zona destinada a l'espera dins el vestíbul d'accés, es destina un espai de 1,60x0,80 metres, reservat a les persones amb mobilitat reduïda i usuàries de cadires de rodes.

Fitxa 03. Quadre de superfícies:

PLANTA SOTERRANI PROJ.	
3.DEPENDÈNCIES POLICIALS G.	
3.12 Decomissos i troballes	20.35m²
3.13 Magatzem proves judic.	20.76m²
3.14 Espai manteniment ext.	6.91m²
5.GALERÍA DE TIR	
5.1 Galeria de tir	193.63m²
5.2 Aula annexa tir	25.88m²
5.3 Magatzem galeria tir	13.41m²
5.4 Magatzem material	13.13m²
5.5 Magatzem manteniment	7.98m²
5.6 Sala amb simulador	24.72m²
9.ESPAIS DE SUPORT	
9.1 Aparcament	736.96m²
9.2 Espai de manteniment	23.55m²
9.3 Aparcament bicicletes	32.98m²
10.SERVEIS I CIRCULACIONS	
10.1 Banys	6.17m²
10.2 Instal·lacions	117.48m²
10.3 Circulacions	61.05m²
SUP ÚTIL TOTAL 1304.93m²	
SUP. CONST. TOTAL 1526.59 m2	

PLANTA SSOTERRANI PROJ.	
3.DEPENDÈNCIES POLICIAL G.	
3.1 Vestuaris	913.90m²
7.NETEJA	
7.2 Vestuaris de neteja	29.21m²
7.3 Magatzem i recinte neteja	12.05m²
8.ÀREES DE DETINGUTS	
8.1 Zona de control	10.69m²
8.2 Zona d'escorcoll	13.87m²
8.3 Zona de ressenya	11.33m²
8.4 Zona de declaració	11.33m²
8.5 Zona garjoles	49.70m²
8.6 Despatx annex	11.11m²
8.7 Magatzem	8.39m²
8.8 Accés detinguts	88.35m²
9.ESPAIS DE SUPORT	
9.3 Sala de Racks	20.64m²
9.5 Sala de Residus	13.40m²
10.SERVEIS I CIRCULACIONS	
10.2 Instal·lacions	10.63m²
10.3 Circulacions	109.21m²
SUP ÚTIL TOTAL 1313.80m²	
SUP. CONST. TOTAL 1384.31 m2	

PLANTA 0 PROJ.	
1.ATENCIÓ A LA CIUTADANIA	
1.1 Vestibul d'acòes	72.95m²
1.2 Control	15.36m²
1.3 ORD	60.72m²
1.4 ORD Famílies	24.92m²
1.5 Sala treballadors ORD	41.19m²
1.6 Sala de primers auxilis	13.66m²
3.DEPENDÈNCIES POLICIALS G	
3.2 Sala Briefing	161.10m²
3.3 Dotació mat. operatiu	52.42m²
3.4 Armer	15.16m²
3.5 Espai previ d'espera	83.23m²
3.15 Despatx manteniment	20.76m²
3.17 Sergent Organització	17.56m²
3.18 Caporal Staff	9.98m²
3.19 Sala de reunions	60.13m²
7.NETEJA	
7.1 Recinte de neteja	4.41m²
9.ESPAIS DE SUPORT	
9.4 Arxiu	51.29m²
10.SERVEIS I CIRCULACIONS	
10.1 Banys	20.82m²
10.2 Instal·lacions	43.61m²
10.3 Circulacions	204.36m²
10.4 Estadió transformadora	24.67m2
SUP ÚTIL TOTAL 998.29m²	
SUP. CONST. TOTAL 1174.34 m2	
R. Àrea de Recollida selectiva	
PMR. Àrea Persones amb Mobilitat Reduïda	

PLANTA 1 PROJ.	
3.DEPENDÈNCIES POLICIALS G	
3.6 Gimnàs	151.86m²
3.7 Sala de descans	66.36m²
4.FORMACIÓ	
4.1 Teòrica Polivalent	48.56m²
4.1 Teòrica Polivalent	47.26m²
4.1 Teòrica Polivalent	53.24m²
4.2 Tatami	95.93m²
4.3 Magatzem i suport tatami	11.88m²
4.4 Sala tutories	30.59m²
7.NETEJA	
7.1 Recinte de neteja	5.43m²
9. ESPAIS DE SUPORT	
9.3 Sala Rack	7.08m²
10.SERVEIS I CIRCULACIONS	
10.1 Banys	20.37m²
10.2 Instal·lacions	38.77m²
10.3 Circulacions	118.77m²
SUP ÚTIL TOTAL 696.09m²	
SUP. CONST. TOTAL 1174.53m²	
R. Àrea de Recollida selectiva	

PLANTA 2 PROJ.	
2. OFICINA COMANDAMENTS	
2.1 Intendent	34.75m²
2.2 Inspector	24.16m²
2.3 Sotsinspector	24.05m²
2.4 Col·laboradors	18.69m²
3.DEPENDÈNCIES POLICIALS G	
3.8 Zona administrativa	101.83m²
3.9 Zona d'ofimàtica	49.55m²
3.10 Ofi. EATOS,PDP,GDU	86.61m²
3.11 Ofidna EDUMS	61.19m²
3.14 Precintes i informes	31.54m²
3.16 Ofidna Sergent i caporal	109.44m²
7.NETEJA	
7.1 Rednte de neteja	5.43m²
9.ESPAIS DE SUPORT	
9.3 Sala Rack	7.09m²
10.SERVEIS I CIRCULACIONS	
10.1 Banys	20.44m²
10.3 Circulacions	144.00m²
SUP ÚTIL TOTAL 718.76m²	
SUP. CONST. TOTAL 891.47m²	

PLANTA 3 PROJ.	
6. UNID VIGILANCIA FORESTAL	
6.1 Sotsinspector	18.65m²
6.2 Sergents i caporal	20.65m²
6.3 Ofidna Tècnica forestal	68.66m²
10.SERVEIS I CIRCULACIONS	
10.1 Banys	5.12m²
10.3 Circulacions	47.10m²
SUP CONST. GALERIA TÈCN. 196.12m2	
SUP ÚTIL TOTAL 160.18m²	
SUP. CONST. TOTAL 203.82m²	

TOTAL SUPERFÍCIE ÚTIL EDIFICI	5192.05m2
TOTAL SUPOERFÍCIE CONSTRUÏDA EDIFICI	6355.06m2

MD.2 DESCRIPCIÓ DEL PROJECTE

MD.2.1 Descripció del mobiliari i accessoris

01. SEIENTS

• C01 - Banc vestíbul

C01. Subministrament i col·locació de banc modular interior de cinc places, dissenyat per a vestíbuls o sales d'espera d'ús públic, amb estructura i potes d'acer amb recobriments protector o alumini, provista de braços als extrems i opcionalment de braços intermedis o sobretaules auxiliars integrades entre seients. Els seients i respallers es conformaran amb carcassa de fusta o polipropilè. Els acabats seran homogenis i uniformes, color a escollir per la DF.)

El conjunt s'haurà de fixar de manera segura al paviment o bé incorporar un sistema de suport estable que en garanteixi l'estabilitat estructural i l'ergonomia d'ús. El mobiliari haurà de complir la normativa vigent en matèria de seguretat i ergonomia per a espais públics, permetre un manteniment senzill i la substitució parcial d'elements (potes, braços, etc.) i disposar d'una garantia mínima de 2 anys contra defectes de fabricació.

Certificació fusta FSC i/o PEFC

• C02 - Cadira operativa

Cadira ergonòmica de despatx amb respall ventilat, braços regulables i recolzament lumbar. Subministrament i instal·lació de cadira d'oficina ergonòmica giratòria per ús diari professional, amb respall rígid ventilat amb malla, seient conforat amb amortiment interior d'escuma d'alta densitat, i tapissaria o revestiment de teixit tècnic resistent a l'ús intensiu. La cadira ha d'incorporar braços ajustables en altura i posició, sistema de regulació del seient (altura, inclinació) i suport lumbar. La base serà de cinc radis amb rodes giratòries.

La cadira ha de complir normatives d'ergonomia i seguretat aplicables, suportar com a mínim 8 h d'ús diari, i incloure garantia del fabricant contra defectes de fabricació durant un període mínim de 2 anys

• C03 - Cadira apilable sense braços

Cadira amb base fixa i apilable, carcassa rígida sense braços. Subministrament i col·locació de cadira per a usos de sala d'espera / espais de convidats, de disseny ergonòmic, amb base fixa de quatre potes apliable. No giratòria. Amb carcassa de polipropilè i potes de tub d'acer lacat de diàmetre 18-22mm.

Dimensions:
Amplada: 50-59 cm
Alçada: 80-85 cm
Profunditat: 51-56 cm

El conjunt ha de complir les normatives aplicables d'ergonomia, seguretat i accessibilitat per a mobiliari de convidats / sala pública. Ha de suportar ús continu moderat. Garantia del fabricant contra defectes de fabricació per un període mínim de 2 anys.

• C04 - Cadira amb taula abatible

Cadira amb taula abatible per a espais de formació / aula / usos combinats
Subministrament i col·locació de cadira d'ús combinat (formació, aula, sala d'estudis o sala de reunions) amb taula integrada abatible tipus pal d'escriptura. Estructura amb quatre potes de tub d'acer lacat de diàmetre 18-22mm i carcassa de polipropilè sense braços.

Dimensions de la cadira sense la pala:
Ample: 47-54
Alçada: 80-84
Fondària: 50-54

Dimensions de la pala de escriptura:
Ample: 24-34
Fondària: 24-38
Col·locada a una alçada de 71 cm

El conjunt ha de complir les normatives d'ergonomia, seguretat i accessibilitat per a mobiliari d'espais docents o similars, suportar ús diari de mínim 5 hores. Hi ha d'haver garantia del fabricant contra defectes de fabricació durant un mínim de 2 anys.

• C05 - Cadira apilable amb braços per exterior

Subministrament i col·locació de cadira per ús exterior, amb braços fixes, apilable. L'estructura serà metàl·lica lacada anticorrosiva resistent a la intempèrie, amb respall i seient de lames amples del mateix material. Braços integrats a l'estructura.

Mides de la cadira:
Ample: 60-61 cm
Alçada: 80-83 cm
Profunditat: 56-61 cm

La cadira donarà compliment a la normativa d'ús públic de mobiliari exterior, incloent requisits d'estabilitat, seguretat per usuaris, i accessibilitat. Inclou garantia del fabricant contra defectes de fabricació mínim de 2 anys

• C06 - Llitera

Llitera fixa-regulable per consultes
Subministrament i instal·lació de llitera de consulta o camilla fixa regulable per ús mèdic, exploracions o tractaments, amb estructura d'acer cromat o pintat, amb capçal regulable en inclinació.

Tapissat o cobriment de polipiel, fàcil de netejar, antibacterià, resistent a taques i als productes de desinfecció, amb farciment d'escuma d'alta densitat, gruix adequat per al confort del pacient. Potes amb tapes o protectors.

Mides de la llitera:
Amplada: 55-70 cm
Llargada: 180-185 cm
Alçada: 60-80 cm

La llitera ha de complir les normatives vigents de seguretat, higiene i ergonomia per a mobiliari sanitari i amb garantia del fabricant contra defectes de fabricació durant almenys 2 anys.

- **C07 - Cadira infantil**

Subministrament i col·locació d'una cadira infantil tipus tamboret, sense braços, amb estructura robusta de fusta massissa tractada. El seient serà amb vores arrodonides, sense arestes vives ni cap element sortint o tallant que pugui produir lesions per fregament. Sense tapissat.

Dimensions:
Amplada seient: 24-32 cm
Alçada seient: 27-31 cm
Profunditat: 24-32 cm
Certificació fusta FSC i/o PEFC

La cadira donarà compliment a les normes de seguretat i salut per a mobiliari infantil i disposarà de garantia contra defectes de fabricació durant almenys 2 anys

- **C08 - Sofà biplaça**

Subministrament i instal·lació de sofà fixe de dues places. Format per estructura de fusta massissa tractada i reposabraços integrats a l'estructura. Coixins de seient i respalller d'espuma d'alta densitat amb envolupant de fibres de polipropilè repelent a l'aigua o poliester amb cobertes desenfundables.
Inclou garantia del fabricant contra defectes de fabricació durant almenys 2 anys.

Dimensions aproximades:
Amplada: 142 cm
Alçada: 78 cm
Fondària: 82 cm

Certificació fusta FSC i/o PEFC

- **C09 - Sofà individual**

Subministrament i instal·lació de sofà fixe d'una plaça.Format per estructura de fusta massissa tractada i reposabraços integrats a l'estructura. Coixins de seient i respalller d'espuma d'alta densitat amb envolupant de fibres de polipropilè repelent a l'aigua o poliester amb cobertes desenfundables.
Inclou garantia del fabricant contra defectes de fabricació durant almenys 2 anys.

Dimensions aproximades:
Amplada: 64 - 77 cm
Alçada: 76 - 78 cm
Fondària: 78 - 82 cm

El conjunt ha de complir normatives de seguretat, higiene i ergonomia per mobiliari col·lectiu de vestidors - així com garantir la capacitat de càrrega adequada. Inclou garantia del fabricant contra defectes de fabricació mínim de 2 anys.

- **C10 - Banc fenòlic 150x34cm**

-

Banc fenòlic de 1500 mm × 340 mm per a vestidor

Banc fenòlic de 1500 mm × 340 mm per a vestidor
Subministrament i col·locació d'un banc de vestidor o espai col·lectiu, amb tauler de fenòlic de 12 mm, amb estructura de suport d'acer inoxidable amb tub de 30 x 30 mm, i conteres de protecció a les 4 potes.
Inclou sabater o prestatgeria inferior.

Dimensions:
Amplada: 150 cm
Alçada: 45-48 cm
Fondària: 30-34 cm

El conjunt ha de complir normatives de seguretat, higiene i ergonomia per mobiliari col·lectiu de vestidors - així com garantir la capacitat de càrrega adequada. Inclou garantia del fabricant contra defectes de fabricació mínim de 2 anys

- **C11 - Banc fenòlic 200x34cm**

Subministrament i col·locació d'un banc de vestidor o espai col·lectiu, amb tauler de fenòlic de 12 mm, amb estructura de suport d'acer inoxidable amb tub de 30 x 30 mm, i conteres de protecció a les 4 potes.
Inclou sabater o prestatgeria inferior.

Dimensions:
Amplada: 200 cm
Alçada: 45-48 cm
Fondària: 30-34 cm

El conjunt ha de complir normatives de seguretat, higiene i ergonomia per mobiliari col·lectiu de vestidors - així com garantir la capacitat de càrrega adequada. Inclou garantia del fabricant contra defectes de fabricació mínim de 2 anys.

- **C12 - Cadira de fusta**

Cadira de fusta amb seient i respalller rígids

Subministrament i col·locació de cadira d'interior de quatre potes d'acer tubular de 8 mm de diàmetre en acabat negre i seient i respalller formats per carcassa de fusta corbada o contraxapada de gruix adequat per a ús intensiu. La cadira serà sense braços i sense entapissat, amb acabats de fusta naturals, de superfícies polides i cantonades arrodonides. L'estructura metàl·lica disposarà de protectors a les potes.

Dimensions:
Amplada: 49-52 cm
Alçada: 77-78 cm
Profunditat: 51-53 cm

Certificació fusta FSC i/o PEFC

Inclou garantia mínima de 2 anys contra defectes de fabricaci

02. TAULES

- **T01.1 - Taula 160 cm amb ala dreta**

Subministrament i col·locació de taula operativa d'oficina amb sobre principal de 1600 × 800 mm i ala fixa a la dreta de mínim 560 mm de fons i 1600mm de llarg (longitud total del costat de l'ala). Sobre i ala en tauler de melamina de 25 mm de gruix mínim amb cantells ABS. Estructura amb pedestals bilaminats de 30 mm amb nivelladors a la part inferior. Inclou faldó inferior frontal en melamina del mateix acabat.

Estructura amb pedestals bilaminats de 30 mm amb nivelladors a la part inferior. Inclou faldó inferior frontal en melamina del mateix acabat.

Alçada de la taula: 74 cm.

Certificació fusta FSC i/o PEFC

Compliment de normativa ergonòmica i de seguretat vigent. Inclou garantia per defectes de fabricació mínima de 2 anys.

- **T01.2 - Taula 160 cm amb ala esquerra**

Taula de 1600 mm × 800 mm amb ala dreta

Subministrament i col·locació de taula operativa d'oficina amb sobre principal de 1600 × 800 mm i ala fixa a la dreta de mínim 560 mm de fons i 1600mm de llarg (longitud total del costat de l'ala). Sobre i ala en tauler de melamina de 25 mm de gruix mínim amb cantells ABS. Estructura amb pedestals bilaminats de 30 mm amb nivelladors a la part inferior. Inclou faldó inferior frontal en melamina del mateix acabat.

Alçada de la taula: 74 cm.

Certificació fusta FSC i/o PEFC

Compliment de normativa ergonòmica i de seguretat vigent. Inclou garantia per defectes de fabricació mínima de 2 anys.

- **T02 - Taula 200x120cm**

Taula de 2000 x 1200 mm

Taula operativa de 2000 × 1200 mm i entre 740 i 780 mm d'alçada, formada per sobre de MDF lacat de 13 mm de gruix o melamina blanca de 8 mm de gruix sobre estructura de quatre potes metàl·liques o d'alumini lacat blanc i perfils perimetrals i central si escau segons fabricant, amb peus nivelladors, apta per a ús intensiu en oficina o sala de reunions.

La taula complirà normativa vigent d'ergonomia i seguretat i incolurà garantia mínima de 2 anys.

Certificació fusta FSC i/o PEFC

- **T03 - Taula 365x120cm**

Taula operativa de 3650 × 1200 mm i entre 740 i 780 mm d'alçada, formada per sobre de MDF lacat de 13 mm de gruix o melamina blanca de 8 mm de gruix sobre estructura de potes metàl·liques o d'alumini lacat blanc (número de potes segons fabricant) i perfils perimetrals i central si escau segons fabricant, amb peus nivelladors, apta per a ús intensiu en oficina o sala de reunions.

Certificació fusta FSC i/o PEFC

- **T05 - Taula rodona Ø130cm**

Subministrament i col·locació d'una taula rodona amb diàmetre 1300 mm i alçada entre 73 i 76 cm, formada per sobre de MDF o melamina acabat fusta natural, amb gruix mínim de 22 mm. La base serà estructura metàl·lica d'acer galvanitzat o alumini formada per 4 potes inclinades en forma de radial acabat lacat negre amb proteccions de plàstic (conteres). Sense travessers inferiors que limitin les cames dels usuaris.

Inclou garantia de fabricant contra defectes de fabricació d'almenys 2 anys.

Certificació fusta FSC i/o PEFC

- **T06 - Taula infantil**

Subministrament i col·locació de taula infantil amb estructura de fusta xapada de roure lacat o pi massís barnissat o fusta de cautxú i taulell de fusta del mateix material o de fibres moldejades. Estructura composta per 4 potes de fusta lleugerament inclinades cap a l'exterior. Acabat barnissat. Taulell rectangular, quadrat o rodó.

Mides:

Alçada: 44 - 48 cm

Amplada: 58 - 60 cm

Llargada: 46 - 83 cm

Inclou garantia del fabricant contra defectes de fabricació mínim de 2 anys.

Certificació fusta FSC i/o PEFC

- **T07 - Tauleta baixa**

Subministrament i col·locació de taula baixa auxiliar de forma rodona amb diàmetre entre 600 mm i 720 mm, alçada entre 360-420 mm, amb sobre rígid de fusta massissa, fusta de roure o faig, amb acabat protector (vernís o oli) que preservi veta.

Estructurada fusta de la mateixa qualitat del sobre, amb tres o quatre potes.

Compliment de normativa de seguretat i estabilitat per mobiliari auxiliar, garantia mínima de 2 anys contra defectes de fabricació.

Certificació fusta FSC i/o PEFC)

- **T08 - Taula exterior 70x70cm**

Subministrament i col·locació de taula exterior de forma quadrada amb superfície de 700 × 700 mm i alçada de 740-750 mm, amb estructura de ferro de quatre potes amb sobre de planxa acabada lacada verda, tractat per a ús exterior.

Compliment de normativa de seguretat i estabilitat per mobiliari exterior, garantia del fabricant contra defectes de fabricació d'almenys 2 anys.

- **T09 - Taula 200x80cm**

Taula operativa de 2000 × 800 mm i entre 740 i 780 mm d'alçada, formada per sobre de MDF lacat de 13 mm de gruix o melamina blanca de 8 mm de gruix sobre estructura de quatre potes metàl·liques o d'alumini lacat blanc i perfils perimetrals i central si escau segons fabricant, amb peus nivelladors, apta per a ús intensiu en oficina o sala de reunions.

La taula complirà normativa vigent d'ergonomia i seguretat i incolurà garantia mínima de 2 anys.

Certificació fusta FSC i/o PEFC

- **T10 - Taula 220x90cm**

Taula operativa de 2200 × 900 mm i entre 740 i 780 mm d'alçada, formada per sobre de MDF lacat de 13 mm de gruix o melamina blanca de 8 mm de gruix sobre estructura de quatre potes metàl·liques o d'alumini lacat blanc i perfils perimetrals i central si escau segons fabricant, amb peus nivelladors, apta per a ús intensiu en oficina o sala de reunions.

La taula complirà normativa vigent d'ergonomia i seguretat i incolurà garantia mínima de 2 anys.

Certificació fusta FSC i/o PEFC

- **T11.1 - Taula 180cm amb ala dreta**

Taula de 1800 mm × 800 mm amb ala dreta
Subministrament i col·locació de taula operativa d'oficina amb sobre principal de 1800 × 800 mm i ala fixa a la dreta de mínim 600 mm de fons. Sobre i ala en tauler de melamina de 25 mm de gruix mínim amb cantells. Estructura amb pedestals bilaminats de 30 mm amb nivelladors a la part inferior. Inclou faldó inferior frontal en melamina del mateix acabat.

Alçada de la taula: 74 cm.

Compliment de normativa ergonòmica i de seguretat vigent. Inclou garantia per defectes de fabricació mínima de 2 anys.

Certificació fusta FSC i/o PEFC

- **T11.2 - Taula 180cm amb ala esquerra**

Subministrament i col·locació de taula operativa d'oficina amb sobre principal de 1800 × 800 mm i ala fixa a l'esquerra de mínim 600 mm de fons. Sobre i ala en tauler de melamina de 25 mm de gruix mínim amb cantells. Estructura amb pedestals bilaminats de 30 mm amb nivelladors a la part inferior. Inclou faldó inferior frontal en melamina del mateix acabat.

Alçada de la taula: 74 cm.

Compliment de normativa ergonòmica i de seguretat vigent. Inclou garantia per defectes de fabricació mínima de 2 anys.

Certificació fusta FSC i/o PEFC

- **T12 - Taula 180x80cm**

Taula operativa de 1800 × 800 mm i entre 740 i 780 mm d'alçada, formada per sobre de MDF lacat de mínim 13 mm de gruix o melamina blanca de 8 mm a 12mm de gruix sobre estructura de quatre potes metàl·liques o d'alumini lacat blanc i perfils perimetrals i central si escau segons fabricant, amb peus nivelladors, apta per a ús intensiu en oficina o sala de reunions.

La taula complirà normativa vigent d'ergonomia i seguretat i incolurà garantia mínima de 2 anys.

Certificació fusta FSC i/o PEFC

03. ARMARIS/ESTANTERIES

- **A01 - Armari porta persiana 80x45x70cm**

Subministrament i col·locació d'armari tancat amb persiana enrollable horitzontal amb guies internes integrades a la carcassa, amb estructura metàl·lica de xapa d'acer laminat en fred. Acabat protector amb pols epoxi o epoxi-polièster i amb punts de nivellació o potes regulables.

Mesures:
Amplada: 80 cm
Profunditat: 45 cm
Alçada: 70 cm

Inclou estant interior metàl·lic regulable i tirador integrat amb sistema de tancament amb clau.

El moble ha de complir normatives de seguretat aplicables a mobiliari de magatzem / oficina / arxiu, incloent estabilitat amb la porta oberta, càrrega estàtica garantida i seguretat en l'ús de claus. Inclou garantia del fabricant contra defectes de fabricació d'almenys 2 anys.

- **A02 - Guixeta**

Guixetes de panell fenólic

Guixetes de panell fenólic

Subministrament i col·locació de mòduls de guixetes fabricades íntegrament amb panells de compacte fenólic, amb perfil·leria metàl·lica de suport. Cada guixeta inclourà porta (o portes) amb espessor mínim de 10-12 mm, costats laterals, sostre i base de 8-10 mm, i posterior de mínim 4 mm, ranurada o perforada per ventilació. Les juntes i cantells seran suavitzats, amb cantonades arrodonides i superfície no porosa. L'estructura estarà formada per perfils metàl·lics (alumini o acer tractat anticorrosió) i ferratges (frontisses, cargols) d'acer inoxidable AISI 304 o equivalent; les portes disposaran de sistema de tancament de seguretat amb clau, amb opció d'altres sistemes (cadenat, combinació, targeta).

Les guixetes tindran una profunditat mínima de 500 mm, amplada de porta d'entre 300-400 mm segons configuració, i alçada útil aproximada de 1800 mm més peus nivelladors (PVC o metall) de fins a 150 mm per evitar contacte amb la humitat del paviment. Acabats en color estàndard de fenólic amb nucli fosc i gamma de colors disponibles per a portes; perfil·leria metàl·lica amb tractament anticorrosió i pintura epoxi en pols si és acer vist.

Inclou garantia mínima de 2 anys contra defectes de fabricació.

Normativa a donar compliment: UNE-EN 16121, UNE-EN 16122, EN 438 (en cas de HPL)

A03 - Taquilla per cascs mòdul 8

Subministrament i muntatge d'un mòdul de 8 guixetes de mínim 40 cm d'ample per a cascs. Estructura rígida, amb carcassa de panell compacte fenòlic per a totes les cares visibles (porta, costats, sostre i base) d'espessor mínim de 10-12 mm a la porta i costats, i mínim 8 mm al sostre i base, amb nucli impermeable. Portes individuals, amb sistema de tancament amb clau o pany, frontisses metàl·liques. L'estructura interior comptarà amb separacions rígides entre caselles i ventilació (forats o ranures). Peus nivelladors ajustables. El material fenòlic haurà de complir normativa de HPL / compacto amb propietats de resistència a ratllades, impactes lleus i agents de neteja, i tractament anticorrosió pel sistema de portes i ferratges.

Dimensions:
Alçada del conjunt: 180-200 cm
Amplada del conjunt: 80-84 cm
Fondària: 50 cm

Inclou garantia mínima de 2 anys contra defectes de fabricació.

Normativa a donar compliment: UNE-EN 16121, UNE-EN 16122, EN 438 (en cas de HPL)

- **A04 - Taquilla per cascs mòdul 12 unitats**

Subministrament i muntatge d'un mòdul de 12 guixetes de mínim 40 cm d'ample per a cascs. Estructura rígida, amb carcassa de panell compacte fenòlic per a totes les cares visibles (porta, costats, sostre i base) d'espessor mínim de 10-12 mm a la porta i costats, i mínim 8 mm al sostre i base, amb nucli impermeable. Portes individuals, amb sistema de tancament amb clau o pany, frontisses metàl·liques. L'estructura interior comptarà amb separacions rígides entre caselles i ventilació (forats o ranures). Peus nivelladors ajustables. El material fenòlic haurà de complir normativa de HPL / compacto amb propietats de resistència a ratllades, impactes lleus i agents de neteja, i tractament anticorrosió pel sistema de portes i ferratges.

Dimensions:
Alçada del conjunt: 180-200 cm
Amplada del conjunt: 120-125 cm
Fondària: 50 cm

Inclou garantia mínima de 2 anys contra defectes de fabricació.

Normativa a donar compliment: UNE-EN 16121, UNE-EN 16122, EN 438 (en cas de HPL)

- **A05 - Buc**

Buc pedestal rodat

Subministrament i col·locació de buc sota taula compost per tres calaixos. Estructura metàl·lica tipus monobloc acabada en xapa d'acer de 2 mm pintat. Equipat amb 3 calaixos amb guies telescòpiques d'extracció total i rodaments metàl·lics silenciosos. Inclou tancament centralitzat amb clau i sistema antivoltatge, tiradors integrats.

Dimensions:
Amplada: 40-45 cm
Fondària: 50-52 cm
Alçada: 50-65 cm

Normativa: UNE-EN 14073, UNE-EN 14074

Inclou garantia mínima de 2 anys per defectes de fabricació.

- **A06 - Prestatgeria 80x40cm**

Subministrament i col·locació de prestatgeria metàl·lica modular autoportant. Prestatgeria amb estructua i baldes metàl·liques amb fixació mecànica entre peces. Alçada de les baldes regulable. Acabat de tots els elements galvanitzat o lacat amb color a escollir per la DF. Es preveuran els reforços, travesses i creus de sant andreu necessàries segons dimensions i fabricant. Inclou 5 baldes per estanteria, peus/proteccions plàstiques i totes les mecanitzacions necessàries per a la seva estabilitat.

Dimensions:
Amplada: 80 cm
Fondària: 40 cm
Alçada: 180-210 cm

Normativa: UNE-EN 15635, UNE-EN 15629, EN 15620, UNE-EN 15512.

Inclou garantia mínima de 2 anys per defectes de fabricació.

- **A07 - Prestatgeria 100x60cm**

Prestatgeria metàl·lica 100×60 cm

Subministrament i col·locació de prestatgeria metàl·lica modular autoportant. Prestatgeria amb estructua i baldes metàl·liques amb fixació mecànica entre peces. Alçada de les baldes regulable. Acabat de tots els elements galvanitzat o lacat amb color a escollir per la DF. Es preveuran els reforços, travesses i creus de sant andreu necessàries segons dimensions i fabricant. Inclou 5 baldes per estanteria, peus/proteccions plàstiques i totes les mecanitzacions necessàries per a la seva estabilitat.

Dimensions:
Amplada: 100 cm
Fondària: 60 cm
Alçada: 180-210 cm

Normativa: UNE-EN 15635, UNE-EN 15629, EN 15620, UNE-EN 15512.

Inclou garantia mínima de 2 anys per defectes de fabricació.

- **A08 - Prestatgeria 120x80cm**

Prestatgeria metàl·lica 120×80 cm

Subministrament i col·locació de prestatgeria metàl·lica modular autoportant. Prestatgeria amb estructura i baldes metàl·liques amb fixació mecànica entre peces. Alçada de les baldes regulable. Acabat de tots els elements galvanitzat o lacat amb color a escollir per la DF.

Es preveuran els reforços, travesses i creus de sant andreu necessàries segons dimensions i fabricant. Inclou 5 baldes per estanteria, peus/proteccions plàstiques i totes les mecanitzacions necessàries per a la seva estabilitat.

Dimensions:
Amplada: 120 cm
Fondària: 80 cm
Alçada: 180-210 cm

Normativa: UNE-EN 15635, UNE-EN 15629, EN 15620, UNE-EN 15512.

Inclou garantia mínima de 2 anys per defectes de fabricació

- **A09 - Armari 60x50cm**

Armari metàl·lic 60×50 cm

Subministrament i col·locació d'armari metàl·lic de neteja, compost per estructura metàl·lica en xapa d'acer laminat en fred de gruix 0,7- 0,8 mm amb acabat pintura epoxi gris. Porta batent amb perforacions de ventilació, pany amb clau i tirador. Base amb peus regulables o sòcol continu.

Dimensions:
Ample: 60 cm
Fondària: 50 cm
Alçada: 180 cm

Inclou compartimentació mínim 3 prestatges regulables.

Normativa: UNE-EN 16121, UNE-EN 16122

Inclou garantia mínima de 2 anys per defectes de fabricació.

- **A12 - Armer**

Armer (a mida)

Subministrament i instal·lació d'armari armer amb 15 compartiments certificat per custòdia d'armes, fabricat amb cos i porta de doble paret d'acer amb blindatge parcial i farciment ignífug o atermic. Resistència certificada mínima classe S1 segons UNE-EN 14450 o Grau I segons UNE-EN 1143-1. Porta amb bulons de seguretat, xarnelles protegides i pany de seguretat certificat EN 1300 Classe A (clau, combinació mecànica o electrònica). Interiors amb prestatges metàl·lics i suports segons configuració. Inclou elements d'ancoratge a sòl i/o paret. Acabat epoxi en color neutre. Compliment de normativa de seguretat vigent. Inclou subministrament, instal·lació i garantia mínima de 2 anys.

Dimensions exteriors:
Alçada: 193cm Amplada: 36cm Fondària: 20cm

Dimensions interiors: Alçada: 107cm Amplada 32,8cm

Totes les mides podran variar en un 10% en excés -mai en detriment- i en el cas de la fondària pot arribar a 250mm màxim

- **A13 - Calaix zona freda**

Subministrament i instal·lació de calaix metàl·lic de descàrrega dissenyat per absorbir trets accidentals a la manipulació d'armes.

Construït en acer blindat amb farciment aïllant tèrmic homologado per UNE EN 1143-1, GRADO II. Protecció lateral, superior i inferior.

Folrat per l'interior amb granulat de cautxú reciclat reforçat amb poliuretà anti-rebot.

Dimensions:
Ample: 62-65 cm
Fondària: 59 cm
Alçada: fins a 114 cm

Normativa: UNE-EN 1143-1

Inclou garantia mínima de 2 anys per defectes de fabricació

- **A14 - Prestatgeria 100x30cm**

Prestatgeria metàl·lica 100×30 cm

Subministrament i col·locació de prestatgeria metàl·lica modular autoportant. Prestatgeria amb estructura i baldes metàl·liques amb fixació mecànica entre peces. Alçada de les baldes regulable. Acabat de tots els elements galvanitzat o lacat amb color a escollir per la DF.

Es preveuran els reforços, travesses i creus de sant andreu necessàries segons dimensions i fabricant. Inclou 5 baldes per estanteria, peus/proteccions plàstiques i totes les mecanitzacions necessàries per a la seva estabilitat.

Dimensions:
Amplada: 100 cm
Fondària: 30 cm
Alçada: 180-210 cm

Normativa: UNE-EN 15635, UNE-EN 15629, EN 15620, UNE-EN 15512.

Inclou garantia mínima de 2 anys per defectes de fabricació.

- **A15 - Armari de seguretat AFR1**

Subministrament i instal·lació d'armari de seguretat per documents i efectes valuosos, construït amb cos i porta de doble paret d'acer, amb farciment ignífug i aïllament atermic. Resistència al foc certificada mínima 30 minuts per a paper segons UNE-EN 15659 (classe LFS 30P) o equivalent. Porta amb obertura fins a 180° i pany de seguretat certificat EN 1300 Classe A, tancament amb bulons d'acer (quatre horitzontals i dos verticals) i marc antiapalancament.

Interiors amb prestatges metàl·lics regulables. Inclou sistemes d'ancoratge a sòl i/o paret.

Dimensions:

Ample: 100 cm
Fondària: 51 cm
Alçada: 195 cm

Normativa: DIN 4102, EN1300, UNE-EN 1612q

Inclou grarantia mínima de 2 anys per defectes de fabricació.

04. COMPLEMENTS

- **M01 - Cubells de reciclatge**

Subministrament i col·locació de paperera de peu per a recollida de residus, configurada en 3 o 4 mòduls independents de 60 litres de capacitat nominal cadascun. Estructura metàl·lica d'acer laminat en fred galvanitzat per immersió de 3 mm, amb acabat superficial mitjançant recobriments en pols de resina polièster termoendurable, o bé cos de melamina de 12 mm amb separadors entre cubells del mateix material.

Sistema d'aportació de residus mitjançant boca superior oberta conformada d'acer laminat de 1 mm de gruix amb recobriments en pols. Cada mòdul incorpora cubell interior extraïble per allotjar bossa de residus, amb sistema de retenció de bossa mitjançant cèrcol o suport interior. Frontisses i cèrcol subjecta bosses fabrican en acer zincat o acer amb recobriments en pols d'1 mm de gruix.

Sistema de buidatge per extracció superior del cubell interior.
Peus de goma a la part inferior.

Dimensions:
Alçada: 70-75 cm
En cas de cos de fusta, aquesta haurà de disposar de Certificació FSC i/o PEFC
Inclou garantia mínima de 2 anys contra defectes de fabricació i muntatge.

- **M02 - Caixa forta**

Subministrament i instal·lació de caixa de dipòsit amb tolva superior per a introducció d'objectes, concebuda per a gestió de dipòsits sense necessitat d'obrir la porta principal de la caixa.
Porta fabricada en acer amb gruix entre 8–10 mm.
Cos fabricat en acer amb gruix entre 3–6 mm. Permet la introducció de productes al compartiment interior sense obrir l'accés principal de la caixa. Equipament amb mecanisme anti-pesca/anti-retorn que impedeix la recuperació dels articles un cop depositats.

Cos i porta fabricats en xapa d'acer amb gruixos estructurals especificats pel fabricant. Sistema de tancament segur mitjançant clau mecànica o combinació electrònica segons model. Fixada al terra.

Inclou garantia mínima de 2 anys contra defectes de fabricació i muntatge.

- **M03 - Faristol**

Subministrament i col·locació de faristol autoportant per a conferències o ponències.
De peu fix amb base rectangular, amb alçada 110-116 cm i superfície superior inclinada per a suport de documents o dispositius electrònics. La plataforma superior tindrà dimensions mínimes de 45 × 35 cm, amb vorell frontal de retenció i pas de cablejat ocult. Peus dels ponents ocults darrera el panell. Inclou muntatge i col·locació a la sala definida.

En cas de cos de fusta, aquesta haurà de disposar de Certificació FSC i/o PEFC

Inclou garantia mínima de 2 anys contra defectes de fabricació i muntatge.

- **M06 – Farmaciola**

Subministrament i col·locació de farmaciola mural metàl·lica, de dimensions mínimes 35-37 × 30-45 × 14-15 cm. Dos d'acer pintat epoxi i porta abatible amb tancament de clau. Interior amb prestatge metàl·lics regulables en altura.
Fixació mural mitjançant cargols i tacs.

Inclou garantia mínima de 2 anys contra defectes de fabricació i muntatge.

- **M07 - Pissarra vileda 150x100cm**

Subministrament i col·locació de pissarra blanca d'escriptura amb retoladors esborrables en sec i superfície magnètica.

Dimensions:
Amplada: 150 cm
Alçada: 100 cm.

La superfície serà d'acer esmaltat o vitrificat, marc perimetral d'alumini anoditzat amb cantoneres arrodonides de seguretat i safata inferior de suport per a retoladors. Preparada per a fixació mural amb elements ocults o cargols visibles segons model.

Inclou garantia mínima de 2 anys contra defectes de fabricació i muntatge.

- **M08 - Caixa per joguines**

Subministrament i col·locació de caixa d'emmagatzematge infantil per a joguines amb tapa abatible o obertura superior.
Cos fabricat en fusta massissa tractada, fusta contraplacada o MDF amb acabat pintat o lacat no tòxic, apte per a ús infantil.

Dimensions mínimes 62 × 35 × 33 cm.

Normativa:
UNE-EN 14749
EN 71
Certificació fusta FSC i/o PEFC

- **M09 - Jocs A**

Jocs A (tren de fusta)

Subministrament i col·locació de joc infantil tipus circuit de tren amb peces de fusta massissa, amb elements de connexió per encadellat segur. Inclou locomotora i diversos vagons, vies i accessoris, amb acabat polit i pintures

no tòxiques. Conjunt de com a mínim 40 peces, amb possibilitat d'ampliació modular. Recomanat per a edats a partir de 3 anys.

Normativa:
EN 71

Certificació fusta FSC i/o PEFC

- **M10 - Jocs B**

Jocs B (blocs de construcció)

Subministrament i col·locació de joc infantil de construcció amb blocs de fusta natural o pintada amb pintures no tòxiques.
Conjunt de com a mínim 40 peces de diverses formes geomètriques (cubs, cilindres, prismes, arcs), amb arestes arrodonides.

Normativa:
EN 71

Certificació fusta FSC i/o PEFC

- **M11 - Banc de treball 120x60cm**

Subministrament i col·locació de banc de treball autoportant de dimensions 120 × 60 × 85 cm d'alçada. Estructura metàl·lica d'acer amb acabat epoxi, amb potes verticals i travessers rigiditzadors, amb capacitat mínima de càrrega de 400 kg uniformement repartits. Sobre de fusta d'alta densitat, aglomerat o melamina integrat sobre bastidor metàl·lic. Inclou prestatge inferior i potes amb nivelladors.

Certificació fusta FSC i/o PEFC (taulell de fusta)

Inclou garantia mínima de 2 anys contra defectes de fabricació i muntatge

- **M12 - Màquina de cafè 60x50x185cm**

- Subministrament, instal·lació i posada en servei de màquina de cafè autònoma de peu per a espais col·lectius.
- Estructura metàl·lica amb tractament anticorrosió, porta frontal amb pany de seguretat multipunt i juntes de goma; potes nivelladores per a l'emplaçament.
- Panell de comandes i display d'informació d'estat/alarma.
- Sistema de preparació de begudes. Components interns per a la infusió, coccio o barreja de productes i dispensació en gots o recipients i sucre i paletins. Sortida frontal baixa de la beguda.
- Alimentació d'aigua connectada a xarxa amb filtre anticalç i vàlvula de tall.
- Dimensions:
- Amplada: 60 cm
- Fondària: 50 cm
- Alçada: 185 cm
- Normativa:
- Marcatge CE

- Inclou garantia mínima de 2 anys contra defectes de fabricació i muntatge.**M13 - Màquina vending 80x95x185cm**

Subministrament, instal·lació i posada en servei de màquina expenedora front de vidre per a snacks i begudes. Dispensació automàtica de productes mitjançant sistema d'espivals, panell de selecció frontal, amb sistema de pagament elèctronic i monetari. Sistema de sortida de producte per safata amb porta inferior frontal.

Dimensions:
Alçada: 183 cm
Amplada aproximada: 80 cm
Profunditat màxima: 100 cm

Normativa:
Marcatge CE
Directiva 2014/35/UE
Directiva 2014/30/UE
Directiva 2006/42/CE

Inclou garantia mínima de 2 anys per defectes de fabricació.

- **M14 - Penjador**

Penjador individual rodó blanc

Subministrament i col·locació de penjador individual de paret de forma rodona, fabricat en metall amb acabat superficial lacat blanc, o bé en fusta amb acabat lacat blanc. Fixació mural mitjançant cargols ocults o accessoris adequats al suport.

Dimensions:
Diàmetre: 4–13 cm
Profunditat: 2-5 cm
Capacitat mínima de càrrega: 5 kg

Certificació fusta FSC i/o PEFC

- **M15 - Paperera**

Subministrament i col·locació de paperera de forma prismàtica recta, acabada en color blanc, amb obertura superior sense pedal.
Fabricada en acer amb recobriments epoxi polimeritzat al forn o bé en acer inoxidable acabat pintat, per a ús interior. Cos autoportant i estable, amb base antilliscant i vores arrodonides, sense elements ornamentals

Dimensions:
Capacitat útil: 45-50 l

Inclou garantia mínima 2 anys per defectes de fabricació

- **M16 - Paraigua**

Paraigua metàl·lic blanc

Subministrament i col·locació de paraigüer de peu autoportant per a interiors, de forma prismàtica allargada, amb obertura superior lliure, fabricat en acer amb recobriment epoxi o lacat i acabat en color blanc integral. Base equipada amb safata de recollida d'aigua extraïble. Sense elements ornamentals, amb vores arrodonides i superfícies llises.

Dimensions:
Planta: 26 x 26 cm o 27 x 27 cm
Alçada: 60-65 cm

Inclou garantia mínima 2 anys per defectes de fabricació.

• **M17 - Rellotge de paret**

Rellotge de paret
Subministrament i col·locació de rellotge rodó mural analògic. Cos fabricat en metall lacat o plàstic rígid, amb esfera blanca o negra i agulles contrastades. Mecanisme de quars silenciós i alimentació amb pila estàndard AA (inclosa). Front de protecció en vidre temperat o metacrilat transparent. Muntatge mural mitjançant fixacions adequades a suport.

Marcatge CE.

Inclou garantia mínima 2 anys per defectes de fabricació.

AUDIOVISUALS

• **P01 - Pantalla interactiva 150x100cm**

Subministrament i instal·lació de pantalla interactiva de 75". Resolució mínima 4K UHD (3840×2160 píxels), tecnologia tàctil multipunt capacitiva o infraroja d'alta sensibilitat amb reconeixement simultani d'almenys 20 punts, sistema operatiu integrat amb connectivitat Wi-Fi i Ethernet, processador d'alt rendiment i memòria interna suficient per a ús educatiu i corporatiu. Inclou altaveus integrats, múltiples ports HDMI i USB, compatibilitat amb sistemes Windows i Android, i possibilitat de treballar com a pissarra digital interactiva amb eines de col·laboració en temps real. Marc de reduït gruix, amb fixació mural i opció de suport mòbil, superfície de vidre temperat antireflectant i resistent a ratllades.

• **P02 - TV pantalla 50'**

Subministrament i instal·lació de televisor de pantalla plana amb diagonal de 50", tecnologia LED amb resolució mínima UHD 4K (3840×2160 píxels) i compatibilitat amb estàndards d'imatge HDR10 o equivalents, amb comandament a distància. Equip amb processador d'imatge de gamma mitjana-alta per a optimització de colors i contrast, àudio estèreo integrat, i plataforma Smart TV amb accés a aplicacions principals (YouTube, navegadors web i serveis de videostreaming). Connexions físiques mínimes: 2 ports HDMI, 1 port USB, entrada òptica i connexió LAN/Wi-Fi. Disseny prim amb marc reduït i possibilitat d'instal·lació mural segons estàndard VESA.

• **P03 - TV pantalla 55'**

Subministrament i instal·lació de televisor amb diagonal de 55", tecnologia LED UHD 4K, amb compatibilitat amb formats HDR10 i àudio Dolby Digital o equivalent. Amb Smart TV, control remot i compatibilitat amb assistents de veu. Equipat amb mínim de 3 ports HDMI, 2 ports USB i connexió Wi-Fi integrat. Pantalla amb panell de 8 bits + FRC o superior. Suport per a fixació mural VESA i peu central de disseny estable.

• **P04 - TV pantalla 65'**

Subministrament i instal·lació de televisor de gamma mitjana-alta amb pantalla plana de diagonal de 65" i resolució UHD 4K (3840×2160), amb compatibilitat HDR10 Pro o estàndards equivalents. Inclou comandament a distància. Inclou processador avançat per optimització d'imatge i moviment, sistema Smart TV amb accés a aplicacions principals i actualitzacions en línia, connexions físiques múltiples (mínim 3 HDMI, 2 USB, entrada òptica i Ethernet), i connectivitat sense fils Wi-Fi i Bluetooth. Inclou altaveus integrats d'almenys 20 W totals. Acabat amb marc fi i possibilitat d'instal·lació mural amb suport universal VESA.

• **P05 - TV pantalla 75'**

Subministrament i instal·lació de televisor de gran format amb pantalla de diagonal de 75", tecnologia LED amb resolució UHD 4K i suport HDR10 o HDR10+, amb processador d'imatge de gamma alta per optimitzar nitidesa i fluïdesa. Disposa de sistema Smart TV amb interfície ràpida i intuïtiva, compatibilitat amb serveis de streaming i assistents de veu, àudio integrat d'almenys 20 W i opcions de millora de so (Dolby Digital o equivalent). Connexions: mínim 3 ports HDMI, 2 ports USB, Ethernet, Wi-Fi i Bluetooth integrats. Disseny amb marc molt reduït i preparació per a muntatge mural amb estàndard VESA de gran format.

05. ELECTRODOMÈSTICS

• **E01 - Nevera**

Subministrament i col·locació de nevera combinada integrable en moble de cuina estàndard de 60 cm d'ample. Capacitat total aproximada entre 260 i 300 litres, amb distribució en compartiment de refrigeració superior amb dos calaixos i baldes i congelador inferior de tres calaixos independents. Sistema de refrigeració No Frost. Classificació energètica mínima classe E segons Reglament (UE) vigent. Inclou compressor inverter de baix consum i reduït nivell sonor (<40 dB), il·luminació interior. Portes amb frontisses reversibles.

Dimensions:
Alçada: 193-194 cm
Amplada: 54-56 cm
Fondària: 54,5-55 cm

• **E02 - Microones**

Subministrament i col·locació de microones d'ús domèstic per a sobretaula, compacte, amb capacitat útil entre 20 i 23 litres. Potència de 700-900 W per a cocció microones, amb resistència de quars superior. Inclou plat giratori. Dimensions:
Amplada: 45,1-47,5 cm
Alçada: 25,8 - 27,8 cm
Profunditat: 31,5 - 37,8 cm

• **E03 - Nevera petita**

Subministrament i col·locació de nevera compacta color blanc, per a ús auxiliar en oficines, amb volum útil entre 107 i 133 litres. Configuració d'una sola porta, amb prestatgeries regulables, un calaix inferior. Eficiència energètica mínima classe E. Porta amb tirador integrat.

Dimensions:
Amplada: 54-56 cm
Alçada: 84,5 cm
Profunditat: 55-58 cm

06. ELEMENTS DE BANY

- **B01 - Dispensador de sabó**

Subministrament i col·locació de dispensador automàtic de sabó líquid per a instal·lació mural en banys i zones de rentamans d'ús públic o col·lectiu.

Carcassa fabricada en acer inoxidable amb acabat satinat, resistent a la corrosió en ambients humits.

Funcionament sense contacte mitjançant sensor electrònic d'infraroigs, amb activació automàtica i dosificació controlada del producte. Equipat amb dipòsit interior recarregable per a sabó líquid, accessible per a manteniment i reposició. Fixació a paret mitjançant ancoratges mecànics adequats al suport.

Dimensions:
Amplada: 10,5-11,6 cm
Fondària: 9,5-13,1 cm
Alçada: 24-28 cm

Inclou garantia mínima de 2 anys contra defectes de fabricació i muntatge.

- **B02 - Dispensador de paper en rotlle**

Subministrament i instal·lació de portarotllos amb clau d'acer inoxidable.

Portarotllos amb clau Instal·lats dins de les cabines. Portarotllos amb clau amb carcassa circular d'acer inoxidable AISI-316, de diàmetre 212mm i 12,5mm de gruix. Amb clau central. Per anar ancorats mecànicament als paraments verticals. Acabat grain satin 320, amb 20 anys de garantia.

Dimensions:
21,2 x 21,2 x 12,5 cm

Inclou garantia mínima de 2 anys contra defectes de fabricació i muntatge.

- **B03 - Eixugamans elèctric**

Subministrament i col·locació de secador de mans elèctric d'alta velocitat, per a instal·lació mural en sanitaris d'ús públic o col·lectiu.

Carcassa exterior fabricada en acer inoxidable amb acabat satinat, resistent a la corrosió en ambients humits.

Funcionament automàtic mitjançant sensor electrònic d'infraroigs, amb activació sense contacte i parada automàtica temporitzada. Motor elèctric d'alta velocitat amb sistema d'assecat per aire forçat. Alimentació elèctrica a xarxa.

Fixació a paret mitjançant ancoratges mecànics adequats al suport.

Dimensions:
Alçada: 31,8-33 cm
Amplada: 16,4 - 22,6 cm
Fondària: 14,5-17 cm

Inclou garantia mínima de 2 anys contra defectes de fabricació i muntatge.

- **B04 - Sabonera de dutxa**

Subministrament i col·locació de dispensador manual de sabó líquid, per a instal·lació mural en dutxes. Cos i carcassa fabricats en acer inoxidable amb acabat satinat, resistent a la corrosió en ambients humits.

Accionament manual mitjançant palanca. Equipat amb dipòsit interior recarregable per a sabó líquid (0,6 - 1,2 l), accessible per a manteniment i reposició.

Fixació a paret mitjançant cargols i tacs adequats al suport.

Dimensions:
Amplada: 11 cm
Alçada: 25-32,7 cm
Fondària: 11,8 cm (sense comptabilitzar la palanca)

Inclou garantia mínima de 2 anys contra defectes de fabricació i muntatge

- **B05 - Dispensador de paper de mans**

Subministrament i col·locació de dispensador manual de paper tovallola plegat (tipus C o Z), per a instal·lació mural en banys i zones de rentamans d'ús col·lectiu.

Cos fabricat en acer inoxidable acabat satinat, amb resistència adequada a la corrosió en ambients humits.

Sistema de dispensació manual, amb càrrega interior i tancament mitjançant sistema de clau. Fixació a paret mitjançant cargols i tacs adequats al suport.

Dimensions:
Amplada: 26,2-28 cm
Alçada: 30-34,2 cm
Fondària: 10-13,4 cm

Inclou garantia mínima de 2 anys contra defectes de fabricació i muntatge.

- **B06 - Penjador bany**

Penjador de tovalloles/roba

Subministrament i col·locació de penjador de bany per a instal·lació mural, destinada a penjar tovalloles o altres peces de roba de bany. Fabricada en acer inoxidable acabat satinat o cromat, amb resistència adequada a la corrosió en ambients humits.

Muntatge a paret mitjançant fixacions mecàniques amb cargols i tacs adequats al suport. Apte per a ús en espais col·lectius o públics.

Dimensions:
Fondària: 25-60 mm

Alçada: 40-67 mm
Tub de suport a la paret: 20-38 mm

Inclou garantia mínima de 2 anys contra defectes de fabricació i muntatge.

- 0+-
- **B07 - Paperera bany**

Subministrament i col·locació de paperera amb tapa superior basculant amb mecanisme d'autoretorn. Cos fabricat en acer inoxidable AISI 304 amb acabat polit o satinat, amb tapa abatible amb ressort d'autoretorno integrat i front de servei per a buidatge còmode. Capacitat útil aproximada 50–65 L amb cubell interior extraïble en acer o polietilè.

Dimensions:
Amplada: 35 cm
Fondària: 278 cm
Alçada: 74 cm

Inclou garantia mínima de 2 anys contra defectes de fabricació i muntatge

- **B08 - Canviador horitzontal**

Canviador horitzontal de paret per a lactants

Subministrament i col·locació de canviador de bolquers horitzontal mural abatible, apte per a ús en banys públics i col·lectivitats, amb estructura de polipropilè d'alta resistència amb additius antibacterians i protecció UV, color blanc/gris clar, amb superfícies arrodonides i fàcil neteja.

Unitat equipada amb llit ergonòmic amb laterals elevats de seguretat, cinturó de subjecció ajustable en niló amb tancament de seguretat, frontisses internes d'acer inoxidable i mecanisme abatible amb obertura i tancament assistits. Fixació mural mitjançant cargols i tacs adequats al suport.

Acabat superficial no porós.

Dimensions aproximades:
Ample: 82-90 cm
Fondària: 50-57 cm (oberta) 10-12 cm (tancada)
Instal·lació a 70-80 cm de la cota de paviment.

Inclou garantia mínima de 2 anys contra defectes de fabricació i muntatge.

07. EQUIPAMENT DE GIMNÀS

- **G01 - Espatllera**

Espatllera

Subministrament i instal·lació d'espallera de gimnàs de paret, formada per dos muntants verticals d'estructura d'acer acabat epoxi negre i 10 travessers de fusta. Inclou fixacions mecàniques a paret (6 punts de fixació per espallera) que disposaran de certificació ETA o equivalent.

Dimensions:
Amplada: 80 cm
Fondària: 18,5 cm
Alçada: 222 cm

Normativa: UNE-EN ISO 20957-1, UNE-EN ISO 20957-2, Reglament (UE) 305/2011 (CPR) (Elements d'ancoratge). Certificació fusta FSC i/o PEFC

Inclou garantia mínima de 2 anys contra defectes de fabricació i muntatge.

Les mides indicades són un paràmetre de referència basat en un model concret, s'accepten variacions d'aquestes mides, sempre que ocupin un volum similar i tinguin funcionalitat equivalent

- **G02 - Estructura barres**

Subministrament i instal·lació de gàbia funcional modular metàl·lica per a entrenament físic, formada per estructura autoportant amb columnes verticals d'acer i connectors horitzontals a paret amb fixacions mecàniques. Estructura fabricada amb perfils tubulars d'acer estructural (75×75 mm), amb unions mitjançant cargoleria metàl·lica. Acabat superficial mitjançant pintura epoxi sobre estructura metàl·lica.

La configuració inclou: columnes verticals perforades, connectors rectes, connectors tipus monkey bars, barres de dominades, suports per exercicis de sentadeta, travessers d'unió estructural i cargoleria de muntatge.

No inclou discos, barres olímpiques ni accessoris externs.

Dimensions:
Amplada: 617 cm
Fondària: 117 cm
Alçada: 270 cm
Normativa:
UNE-EN ISO 20957-1,
UNE-EN ISO 20957-2.

Inclou garantia mínima de 2 anys contra defectes de fabricació i muntatge.

Les mides indicades són un paràmetre de referència basat en un model concret, s'accepten variacions d'aquestes mides, sempre que ocupin un volum similar i tinguin funcionalitat equivalent

- **G03 - Suport per kettlebells**

Subministrament i instal·lació de rack metàl·lic per emmagatzematge de kettlebells, format per estructura autoportant amb bastidor principal fabricat en tub oval d'acer Q235.
Estructura metàl·lica amb acabat superficial mitjançant pintura epoxi color negre. Equipat amb dues safates horitzontals per a col·locació de peses tipus kettlebell, amb superfície protegida mitjançant recobriment de goma. Amplada útil de cada safata aproximadament 25 cm.
Capacitat aproximada de fins a 5 kettlebells per safata (total aproximat 10 unitats), amb càrrega màxima total aproximada de 300 kg.
Elements complementaris integrats: bastidor estructural autoportant, dues safates metàl·liques amb protecció de goma, cargolera de muntatge.
No inclou kettlebells ni altres accessoris.
Dimensions:
Amplada: 125 cm
Fondària: 53 cm
Alçada: 80 cm
Normativa: UNE-EN ISO 20957-1, UNE-EN ISO 20957-2, EN ISO 12944

Inclou garantia mínima de 2 anys contra defectes de fabricació i muntatge.

Les mides indicades són un paràmetre de referència basat en un model concret, s'accepten variacions d'aquestes mides, sempre que ocupin un volum similar i tinguin funcionalitat equivalent

- **G03.1 - Pack kettlebells (4kg-20kg)**

Subministrament i col·locació de pack de kettlebells tipus competició, format per peces individuals fabricades en acer amb recobriment protector.
Kettlebells amb geometria uniforme independentment del pes, amb mànec d'acer integrat per a exercicis de força i entrenament funcional.
Amb base plana.
El pack inclou un total de 10 kettlebells de diferents pesos entre 4kg, 8kg, 12kg, 16kg i 20 kg.
Elements inclosos:
kettlebells tipus competició amb identificació de pes segons codi de color.
No inclou rack d'emmagatzematge ni altres accessoris.
Dimensions:
Alçada: 28,5 cm
Diàmetre: 21 cm
Diàmetre agafador: 3,4 cm
Inclou garantia mínima de 2 anys contra defectes de fabricació i muntatge.
Les mides indicades són un paràmetre de referència basat en un model concret, s'accepten variacions d'aquestes mides, sempre que ocupin un volum similar i tinguin funcionalitat equivalent

- **G04 - Suport wall balls**

Subministrament i fixació de suport metàl·lic per a pilotes "wall ball"
Subministrament i instal·lació de rack mural per emmagatzematge de wall balls, format per suport metàl·lic fixat a parament vertical. Estructura fabricada en ferro amb acabat superficial mitjançant pintura epoxi color negre. Element configurat com a suport horitzontal per a col·locació i emmagatzematge de wall balls, amb sistema de fixació mural mitjançant cargolera adequada al suport base.

No inclou: wall balls ni altres accessoris

Dimensions:
Amplada: 150 cm
Fondària: 33,5 cm
Alçada: 20 cm
Normativa: UNE-EN ISO 20957, eglament (UE) 305/2011 (sistemes d'ancoratge).

Inclou garantia mínima de 2 anys contra defectes de fabricació i muntatge.
Les mides indicades són un paràmetre de referència basat en un model concret, s'accepten variacions d'aquestes mides, sempre que ocupin un volum similar i tinguin funcionalitat equivalent

- **G04.1 - Pack wall balls (3kg-9kg)**

Subministrament i col·locació de wall balls per entrenament funcional, formades per baló esfèric amb carcassa exterior de PVC i farciment interior de fibres de polièster i goma. Identificació del pes mitjançant codi de color.
El pack inclou un total de 10 wall balls amb la següent configuració:
2 unitats de 3 kg
2 unitats de 5 kg
2 unitats de 6 kg
2 unitats de 7 kg
2 unitats de 9 kg

No inclou rack d'emmagatzematge.

Dimensions:
Diàmetre: 35 cm

Inclou garantia mínima de 2 anys contra defectes de fabricació i muntatge.
Les mides indicades són un paràmetre de referència basat en un model concret, s'accepten variacions d'aquestes mides, sempre que ocupin un volum similar i tinguin funcionalitat equivalent

- **G05 - Suport slam balls**

Subministrament i instal·lació de rack per emmagatzematge de pilotes medicinals, format per estructura autoportant metàl·lica destinada a l'organització i suport de balons d'entrenament.
Estructura fabricada en acer amb acabat superficial mitjançant pintura epoxi color negre. Configuració vertical amb suports horitzontals per allotjar fins a 5 balons medicinals. Sistema constructiu amb bastidor rígid i base estabilitzadora.
Inclou: estructura metàl·lica autoportant,

suports horitzontals per a balons medicinals,

cargolera de muntatge.
No inclou balons medicinals ni altres accessoris.

Dimensions:
Amplada: 46 cm
Fondària: 31,5 cm
Alçada: 157 cm

Normativa: UNE-EN ISO 20957-1

Inclou garantia mínima de 2 anys contra defectes de fabricació i muntatge.
Les mides indicades són un paràmetre de referència basat en un model concret, s'accepten variacions d'aquestes mides, sempre que ocupin un volum similar i tinguin funcionalitat equivalent

- **G05.1 - Pack slam balls (4kg-10kg)**

Subministrament i col·locació de slam balls per entrenament funcional, formades per baló esfèric amb carcassa exterior de PVC amb textura llisa i farciment interior per absorció d'impactes.

Slam balls amb construcció dissenyada per a exercicis de llançament i impacte contra superfície, amb geometria esfèrica i identificació de pes. Acabat exterior negre amb superfície antilliscant.

El pack inclou un total de 10 slam balls amb la següent configuració:

SLAM BALL 4 kg — 2 unitats

SLAM BALL 5 kg — 2 unitats

SLAM BALL 6 kg — 2 unitats

SLAM BALL 8 kg — 2 unitats

SLAM BALL 10 kg — 2 unitats

No inclou rack d'emmagatzematge ni altres accessoris.

Dimensions variables segons pes: entre 23 cm i 26 cm.

Inclou garantia mínima de 2 anys contra defectes de fabricació i muntatge.
Les mides indicades són un paràmetre de referència basat en un model concret, s'accepten variacions d'aquestes mides, sempre que ocupin un volum similar i tinguin funcionalitat equivalent

- **G06 - Suport corda de combat**

Subministrament i instal·lació d'ancoratge mural per a corda d'entrenament, format per suport metàl·lic fixat a parament vertical.

Element fabricat en acer amb acabat superficial mitjançant pintura negra.

Elements inclosos: suport metàl·lic d'ancoratge mural, cargoleria de muntatge a parament vertical.

No inclou corda d'entrenament.

Dimensions:

Amplada: 13 cm

Llargada: 5 cm

Alçada: 30 cm

Normativa: UNE-EN ISO 20957

Inclou garantia mínima de 2 anys contra defectes de fabricació i muntatge.
Les mides indicades són un paràmetre de referència basat en un model concret, s'accepten variacions d'aquestes mides, sempre que ocupin un volum similar i tinguin funcionalitat equivalent

- **G06.1 - Corda de combat**

Subministrament i col·locació de corda d'entrenament per exercicis funcionals, formada per corda flexible fabricada en fibra de nylon.

Corda amb extrems engomats i amb protector de corda incorporat.

No inclou sistema d'ancoratge mural

Dimensions:

Longitud: 10 m

Diàmetre: 3,8 cm

Inclou garantia mínima de 2 anys contra defectes de fabricació i muntatge.

Les mides indicades són un paràmetre de referència basat en un model concret, s'accepten variacions d'aquestes mides, sempre que ocupin un volum similar i tinguin funcionalitat equivalent

- **G07 - Carret**

Subministrament i instal·lació de carro d'emmagatzematge per material d'entrenament

Carro format per estructura metàl·lica mòbil amb bastidor principal i base.

Estructura fabricada en acer amb acabat superficial mitjançant pintura epoxi color negre.

Sistema de mobilitat mitjançant rodes integrades per al desplaçament sobre paviment interior.

Inclou:

bastidor metàl·lic amb base, rodes per desplaçament, cargoleria de muntatge.

No inclou: material esportiu per a l'interior.

Dimensions:

Amplada: 130 cm

Fondària: 54 cm

Alçada: 96 cm

Inclou garantia mínima de 2 anys contra defectes de fabricació i muntatge.

- **G08 - Suport màrfegues**

Subministrament i instal·lació de rack mural per a emmagatzematge de màrfegues amb ullalets, amb capacitat aproximada per a 15 unitats, format per suport metàl·lic compost per dues peces fixades a parament vertical.

Estructura fabricada en ferro amb acabat superficial mitjançant pintura epoxi color negre.

Inclou: Suport metàl·lic en dues peces, sistema d'ancoratge a paret, cargoleria de muntatge.

No inclou les màrfegues.

Mides:

Base d'anclatge: 5 x 10 cm

Llargada: 28 cm

Inclou garantia mínima de 2 anys contra defectes de fabricació i muntatge.

Les mides indicades són un paràmetre de referència basat en un model concret, s'accepten variacions d'aquestes mides, sempre que ocupin un volum similar i tinguin funcionalitat equivalent

- **G08.1 - Màrfegues**

Subministrament i col·locació de pack de 10 màrfegues de fitness per exercicis de terra, formada per peça flexible amb nucli d'escuma soldada, laminada i segellada amb recobriments exterior de PVC.

Amb base antilliscant i amb ullalets metàl·lics per a emmagatzematge en rack mural.

Dimensions (per unitat):
Llarg: 120 cm
Amplada: 60 cm
Gruix: 0,8 cm
Distància entre ullalets: 50 cm

Inclou garantia mínima de 2 anys contra defectes de fabricació i muntatge.
Les mides indicades són un paràmetre de referència basat en un model concret, s'accepten variacions d'aquestes mides, sempre que ocupin un volum similar i tinguin funcionalitat equivalent

• **G09 - Suport manuelles**

Subministrament i instal·lació de suport metàl·lic de tres prestatges per emmagatzematge de manuelles, fabricat en acer estructural d'alta resistència amb perfil mínim de 40×40 mm i prestatges inclinats en angle per allotjament segur de les peces acabat amb pintura epoxi negre. Potes amb platines metàl·liques i proteccions de goma per evitar danys al paviment.

Dimensions:
Amplada: 200 cm
Profunditat: 80 cm
Alçada: 100 cm.

Normativa: UNE-EN ISO 20957-1

Inclou garantia mínima de 2 anys contra defectes de fabricació i muntatge.
Les mides indicades són un paràmetre de referència basat en un model concret, s'accepten variacions d'aquestes mides, sempre que ocupin un volum similar i tinguin funcionalitat equivalent

• **G09.1 - Pack manuelles (2kg-30kg)**

Subministrament i col·locació de pack de manuelles hexagonals per entrenament de força, formades per peces individuals amb nucli metàl·lic i caps recoberts amb PVC, amb mànec metàl·lic ergonòmic.

Manuelles amb geometria hexagonal, amb sistema constructiu monobloc i acabat exterior protector amb identificador de pes.
2 kg, 2,5 kg, 3 kg, 4 kg, 5 kg, 6 kg, 7 kg, 7,5 kg, 8 kg, 9 kg, 10 kg, 12,5 kg, 15 kg, 17,5 kg, 20 kg, 22,5 kg, 25 kg, 27,5 kg, 30 kg

Dimensions barra d'agafament:
Llargada: 13 cm
Diàmetre: 3,3 cm

Inclou garantia mínima de 2 anys contra defectes de fabricació i muntatge.
Les mides indicades són un paràmetre de referència basat en un model concret, s'accepten variacions d'aquestes mides, sempre que ocupin un volum similar i tinguin funcionalitat equivalent

• **G10 - Rack**

Subministrament i instal·lació de multiestació modular de musculació amb sistema de politjes, formada per estructura autoportant amb bastidor principal metàl·lic i mòdul de doble politja regulable.
Estructura fabricada en tub d'acer de secció de 75×75 mm i gruix de 3 mm, amb unions soldades i acabat superficial mitjançant pintura protectora.
Sistema equipat amb politges d'alumini amb regulació en alçada en múltiples posicions (fins a 34 posicions).
Disposa de dues torres de plaques amb càrrega total aproximada de 180 kg (90 kg per torre).
Inclou bastidor estructural amb suport per accessoris i sistema d'emmagatzematge integrat. Columnes amb numeració per posicionament i braços de seguretat amb material UHMW.

Inclou:
- Estructura modular amb doble politja regulable,
- Torres de plaques amb selector de càrrega,
- Accessoris d'entrenament (agarres unilaterals, tobillera, agarre de corda, agarre mitjà, agarre jaló i agarres dobles bíceps/tríceps),
- Sistema d'emmagatzematge d'accessoris,
- Cargoleria de muntatge

Dimensions:
- Amplada: 200 cm
- Fondària: 150 cm
- Alçada: 220 cm
Normativa: UNE-EN ISO 20957

Inclou garantia mínima de 2 anys contra defectes de fabricació i muntatge.
Les mides indicades són un paràmetre de referència basat en un model concret, s'accepten variacions d'aquestes mides, sempre que ocupin un volum similar i tinguin funcionalitat equivalent

• **G11 - Suport barres**

Subministrament i col·locació de suport d'emmagatzematge per barres olímpiques, vertical o mural, en acer pintat amb capacitat mínima 6 barres (Ø 50 mm), separadors amb folre protector i càrrega distribuïda = 150 kg; fixació a sòl o pared segons configuració. Inclou subministrament i ancoratge. (P - 60)

Les mides indicades són un paràmetre de referència basat en un model concret, s'accepten variacions d'aquestes mides, sempre que ocupin un volum similar i tinguin funcionalitat equivalent

• **G11.1 - Barres olímpiques**

Subministrament i instal·lació de rack vertical per a emmagatzematge de barres olímpiques, format per suport autoportant metàl·lic amb sistema de col·locació vertical per a barres.

Estructura fabricada en ferro amb acabat superficial mitjançant pintura epoxi color negre. Sistema configurat amb allotjaments per a fins a 9 barres olímpiques amb diàmetre de 50 mm, disposades en posició vertical mitjançant encaixos circulars integrats a la base.
Inclou tota la cargoleria de muntatge necessària.

Dimensions:
Llarg: 44 cm
Amplada: 44,5 cm
Alçada: 17 cm

Inclou garantia mínima de 2 anys contra defectes de fabricació i muntatge.
Les mides indicades són un paràmetre de referència basat en un model concret, s'accepten variacions d'aquestes mides, sempre que ocupin un volum similar i tinguin funcionalitat equivalent

- **G11.2 - Barra z**

Subministrament i col·locació de barra curl Z per entrenament de força, formada per eix corbat d'acer amb zones d'agafada moletejades i extrems per allotjament de discs olímpics.

Barra fabricada en acer amb acabat cromat protector. Sistema amb patró de moletejat regular a les zones d'agafada i sense moletejat central. Compatible amb discs de diàmetre interior 50 mm.

Dimensions:
Longitud total: 120 cm

Diàmetre zona d'agafada: 28 mm
Diàmetre càrrega discs: 50 mm
Zona de càrrega: 15 cm per costat

Inclou garantia mínima de 2 anys contra defectes de fabricació i muntatge.
Les mides indicades són un paràmetre de referència basat en un model concret, s'accepten variacions d'aquestes mides, sempre que ocupin un volum similar i tinguin funcionalitat equivalent

- **G11.3 - Barra tríceps**

Subministrament i col·locació de barra de tríceps per entrenament de força, formada per eix en forma de "D" fabricat en acer amb zones d'agafada moletejades.

Barra compatible amb discs de diàmetre interior 50 mm. Acabat superficial metàl·lic protector cromat sobre tota la superfície de la peça.

Dimensions:
Diàmetre a l'extrem per col·locació de disc: 50 mm
Amplada total de la barra: 38,5 cm
Amplada d'agafada: 25 cm

Inclou garantia mínima de 2 anys contra defectes de fabricació i muntatge.
Les mides indicades són un paràmetre de referència basat en un model concret, s'accepten variacions d'aquestes mides, sempre que ocupin un volum similar i tinguin funcionalitat equivalent

- **G12 - Press de banca**

Subministrament i col·locació de banc de musculació per a exercicis de press inclinat, format per estructura autoportant metàl·lica amb seient i esquena de suport integrats a 45 graus.

Estructura fabricada en acer amb perfils tubulars de 3 mm de gruix i acabat superficial mitjançant pintura epoxi en pols termoendurable sobre tot el conjunt. Perns de fixació fabricats en acer inoxidable. Seient i suport d'esquena amb base recoberta amb espuma de 3cm de gruix i polipiel ignífuga i porosa, tacs de PVC tou a les potes. Dos nivells de suport per col·locar barra de poliuretà termoplàstic i quatre suports per a col·locar discs de pes.

Dimensions:
Amplada: 172 cm
Llargada: 177 cm
Alçada: 154 cm

Normativa: UNE-EN ISO 20957

Inclou garantia mínima de 2 anys contra defectes de fabricació i muntatge.
Les mides indicades són un paràmetre de referència basat en un model concret, s'accepten variacions d'aquestes mides, sempre que ocupin un volum similar i tinguin funcionalitat equivalent

- **G13 - Banc**

Subministrament i col·locació de banc regulable plegable per a entrenament de força, format per estructura autoportant metàl·lica amb seient i recolzador ajustables en múltiples posicions (7 posicions per respall, i 3 posicions per al seient).

Estructura construïda amb tub d'acer amb acabat superficial mitjançant pintura epoxi. Sistemes d'ajust mecànic mitjançant pinyó i cargol de fixació. Tacs de PVC a les potes.

Dimensions:
Longitud : 115 cm
Amplada: 41,5 cm
Alçada màxima del recolzador: 126 cm

Normativa: UNE-EN ISO 20957

Inclou garantia mínima de 2 anys contra defectes de fabricació i muntatge.
Les mides indicades són un paràmetre de referència basat en un model concret, s'accepten variacions d'aquestes mides, sempre que ocupin un volum similar i tinguin funcionalitat equivalent

- **G14 - Suport bumpers**

Subministrament i col·locació de rack per discos olímpics destinat a l'emmagatzematge ordenat de discos de diferents pesos.

Estructura fabricada en acer amb acabat superficial mitjançant pintura epoxi negra. Sistema modular autoportant amb tres nivells de suport per a discos olímpics (2 penjadors a cada nivell), i base formada per perfils metàl·lics de suport per estabilitat. Inclou 6 penjadors per allotjar discos amb forat central de 50 mm. Base engomada de PVC.

Dimensions:
Llargada: 81 cm
Amplada: 66,6 cm
Alçada: 132 cm

Inclou garantia mínima de 2 anys contra defectes de fabricació i muntatge.
Les mides indicades són un paràmetre de referència basat en un model concret, s'accepten variacions d'aquestes mides, sempre que ocupin un volum similar i tinguin funcionalitat equivalent

- **G14.1 - Pack bumpers (5kg/10kg/2.5kg)**

Subministrament i col·locació de discos bumper per entrenament amb barra olímpica, formats per nucli interior de ferro recobert per una capa de goma.

Discos amb recobriment de goma de colors codificats segons pes. Construcció de goma de densitat alta aplicada sobre nucli mineral amb forat metàl·lic central de 50 mm.

El pack inclou discos de diferents pesos:
5 Kg - 6 unitats
10 Kg - 8 unitats
2,5 Kg - 8 unitats

Dimensiones:
Diàmetre total: 45 cm
Diàmetre central: 5 cm

Inclou garantia mínima de 2 anys contra defectes de fabricació i muntatge.
Les mides indicades són un paràmetre de referència basat en un model concret, s'accepten variacions d'aquestes mides, sempre que ocupin un volum similar i tinguin funcionalitat equivalent

• **G15 - GHD (Glute-Ham Developer)**

Subministrament i col·locació de banc GHD (Glute Ham Developer) per a entrenament de cadena posterior i treball abdominal.
Estructura fabricada en tub d'acer de 70 x 50 mm de 2 mm de gruix amb acabat superficial mitjançant pintura epoxi. Grips de caucho para un agarre cómodo y seguro.

Sistema de regulació longitudinal mitjançant guia lineal amb bloqueig mecànic. Plataforma posterior antilliscant per al suport dels peus i corròns d'escuma cilíndrics per a fixació de turmells.

Mesures:
Longitud: 165 cm
Amplada: 80 cm
Alçada: 120 cm

Normativa
UNE-EN ISO 20957

Inclou garantia mínima de 2 anys contra defectes de fabricació i muntatge.
Les mides indicades són un paràmetre de referència basat en un model concret, s'accepten variacions d'aquestes mides, sempre que ocupin un volum similar i tinguin funcionalitat equivalent

• **G16 - Airbike**

Subministrament i col·locació de bicicleta d'entrenament de tipus air bike amb resistència aerodinàmica, formada per estructura autoportant metàl·lica amb sistema de resistència limitada per aire.

Estructura principal fabricada en acer amb acabat superficial mitjançant pintura en pols.
Sistema de resistència per vent aerodinàmic integrat dins de carcassa circular. Seient regulable en alçada i profunditat amb estructura d'alumini, pedals d'alumini antilliscants, pantalla de control digital (display) amb funcions de cronòmetre, velocitat, distància, calories i comptador de revolucions. Transmissió per corretja i per cadena. Inclou rodes de goma per facilitar el transport i porta ampolles.

Mides:
Llargada: 140 cm
Amplada: 61 cm
Alçada: 126 cm

Normativa: UNE-EN ISO 20957

Inclou garantia mínima de 2 anys contra defectes de fabricació i muntatge.
Les mides indicades són un paràmetre de referència basat en un model concret, s'accepten variacions d'aquestes mides, sempre que ocupin un volum similar i tinguin funcionalitat equivalent

• **G17 - Ski indoor**

Subministrament i col·locació d'esquí ergòmetre tipus Air Ski amb resistència aerodinàmica, format per estructura vertical amb sistema de resistència per aire amb 10 nivells de resostència.
Estructura principal fabricada en acer amb acabat superficial mitjançant pintura en pols. Cables d'accionament de kevlar. Amortiguador en espiral.

Equipat amb manilles ergonòmiques, pantalla de control digital LCD amb suport (display) amb visualització de temps, distància, calories, potència i freqüència de palada. Sistema de muntatge mural o amb plataforma autoportant segons configuració.

Inclou sistema de suport i elements d'ancoratge.

Dimensions:
Llargada: 126 cm
Amplada: 59 cm
Alçada: 219 cm

Normativa: UNE-EN ISO 20957

Inclou garantia mínima de 2 anys contra defectes de fabricació i muntatge.
Les mides indicades són un paràmetre de referència basat en un model concret, s'accepten variacions d'aquestes mides, sempre que ocupin un volum similar i tinguin funcionalitat equivalent

• **G18 - Cinta de córrer 1**

Subministrament i instal·lació de cinta de córrer corba de tipus air runner amb 7 programes per entrenament cardiovascular sense motor, formada per estructura autoportant metàl·lica amb superfície de rodat corba.
Estructura principal fabricada en acer amb acabat superficial mitjançant pintura en pols i roda de transmissió d'alumini. Superfície de rodat corba amb llistons antilliscants. Laterals amb protectors i suport per a braços de subjecció. Sistema de rodament basat en tracció directa del peu sobre la superfície corba.
Equipament amb display de control amb indicadors de:
temps, distància, velocitat, calories.
Fre manual amb 4 nivells.
Inclou rodes per al trasllat de l'equip i porta ampolles.

Dimensions:
Llargada: 172 cm
Amplada: 81 cm
Alçada: 170 cm
Normativa: UNE-EN ISO 20957

Inclou garantia mínima de 2 anys contra defectes de fabricació i muntatge
Les mides indicades són un paràmetre de referència basat en un model concret, s'accepten variacions d'aquestes mides, sempre que ocupin un volum similar i tinguin funcionalitat equivalent

- **G19 - Bicicleta estàtica**

Subministrament i col·locació de bicicleta vertical per entrenament cardiovascular, formada per estructura autoportant amb sistema de resistència electromagnètica.

Estructura principal fabricada en acer amb acabat superficial mitjançant pintura en pols. Sistema de transmissió per corretja Poly-V. Volant d'inèrcia de 9 kg. Sistema de resistència electromagnètica amb 25 nivells regulables. Seient regulable en alçada i profunditat. Manillar ergonòmic amb sensors de pols integrats. Pedals amb corretges ajustables.

Equipament amb consola LCD amb indicació de temps, distància, velocitat, calories, RPM, watts, pols i programa seleccionat. Disposa de 12 programes predefinits, programa manual, programa d'usuari i programa HRC.

Inclou suport per dispositius, porta ampolles i rodes de transport integrades.

Dimensions:

Llargada: 113 cm

Amplada: 69 cm

Alçada: 147 cm

Normativa: UNE-EN ISO 20957

Inclou garantia mínima de 2 anys contra defectes de fabricació i muntatge.

Les mides indicades són un paràmetre de referència basat en un model concret, s'accepten variacions d'aquestes mides, sempre que ocupin un volum similar i tinguin funcionalitat equivalent

- **G20 - Rem**

Subministrament i col·locació de rem d'interior amb resistència d'aire regulable mitjançant palanca d'entrada d'aire al ventilador.

Estructura amb monorail en doble T d'alumini extrusionat amb guia d'acer inoxidable per al desplaçament del seient. Seient anatòmic. Sistema de tracció per cadena d'acer niquelat amb allotjament tancat. Ventilador carenat amb carcassa de termoplàstic ABS reforçat amb fibra de vidre.

Calapiés ajustables en nylon reforçat amb fibra de vidre. Empunyadura amb recobriment sobremotllat. Potes davanteres d'alumini i posterior d'acer amb coixinets plàstics. Rodes de transport i sistema de separació en dues parts per emmagatzematge.

Monitor amb pantalla LCD.

Acabat amb pintura en pols color negre.

Dimensions:

Llargada: 244 cm

Amplada: 61 cm

Alçada del seient: 36 cm

Normativa: UNE-EN ISO 20957

Inclou garantia mínima de 2 anys contra defectes de fabricació i muntatge

Les mides indicades són un paràmetre de referència basat en un model concret, s'accepten variacions d'aquestes mides, sempre que ocupin un volum similar i tinguin funcionalitat equivalent

- **G21 - Cinta de córrer 2**

Subministrament i col·locació de cinta de córrer per entrenament cardiovascular, formada per estructura autoportant metàl·lica amb plataforma de rodat i motor elèctric integrat.

Estructura principal en acer amb acabat superficial mitjançant pintura en pols. Plataforma amb cinta de rodat amb superfície antilliscant. Motor elèctric amb potència nominal de 3,0 HP.

Equipada amb consola de control digital amb indicadors de temps, distància, velocitat, calories, pols i programes de treball. Manillar amb sensors de pols integrats. Sistema de regulació de pendent manual i sistema d'absorció d'impacte a la plataforma.

Inclou rodes integrades per al desplaçament de l'equip i sistema de plegat ràpid de la plataforma.

Dimensions:

Llargada: 216 cm

Amplada: 89 cm

Alçada: 148 cm

Normativa: UNE-EN ISO 20957

Inclou garantia mínima de 2 anys contra defectes de fabricació i muntatge.

Les mides indicades són un paràmetre de referència basat en un model concret, s'accepten variacions d'aquestes mides, sempre que ocupin un volum similar i tinguin funcionalitat equivalent

- **G22 - Planxes de tatami 100x100x2cm**

Subministrament de tatamis tipus puzzle amb superfície de doble color.

Tatami tipus puzzle de 26 mm de gruix encaixables entre sí, amb superfície rugosa i vores enfilables.

Dimensions:

Amplada i llargada: 100 cm

Inclou garantia mínima de 2 anys contra defectes de fabricació i muntatge.

Les mides indicades són un paràmetre de referència basat en un model concret, s'accepten variacions d'aquestes mides, sempre que ocupin un volum similar i tinguin funcionalitat equivalent

- **G23 - Sacs de colpeig**

Subministrament i col·locació de sac de boxa de 180 cm amb anella.

Subministrament i col·locació de sac de boxa per a exercicis d'entrenament de boxa, arts marcial, MMA i entrenament funcional.

Fabricat en polipell. Disposa d'anella de subjecció a la part superior. Sistema d'enganxament mitjançant quatre cadenes amb ròtula multidireccional. Encoixinat interior resistent a impactes. Inclou suport de fixació a sostre.

Dimensions:

Llargada: 180 cm

Inclou garantia mínima de 2 anys contra defectes de fabricació i muntatge.

Les mides indicades són un paràmetre de referència basat en un model concret, s'accepten variacions d'aquestes mides, sempre que ocupin un volum similar i tinguin funcionalitat equivalent

MI MEMÒRIA D'IMPLEMENTACIÓ

MI 1.1 Organització del subministrament

Tenint en compte que el projecte de mobiliari s'executarà simultàniament amb el final de les obres d'execució de la Unitat Territorial de la Guàrdia Urbana de Barcelona, situada a l'avinguda JV Foix 103-109, és necessària la coordinació i planificació amb l'obra (tant civil com d'instal·lacions).

Per tant, el projecte de mobiliari complirà amb el següent:

- Planificació i coordinació: S'establiran reunions regulars de coordinació entre els equips d'obra civil, instal·lacions i subministrament d'equipament per assegurar una comunicació fluida i una planificació detallada de les activitats.
- Supervisió tècnica: S'assignaran supervisors tècnics especialitzats per a cada àrea (obra civil, instal·lacions, audiovisuals) per garantir que els treballs es realitzin segons les especificacions tècniques i els estàndards de qualitat.
- Proves i validacions: Es realitzaran proves exhaustives de tots els sistemes i equips instal·lats abans de la seva posada en funcionament per identificar i corregir qualsevol problema potencial.

Coordinació amb obra civil i instal·lacions

- Es definirà un calendari detallar que especifica les àrees de treball i els terminis per a cada equip.
- S'establirà una comunicació fluida i constant entre els responsables de cada àrea de mobiliari.
- Es protegiran adequadament els elements ja instal·lats.

Organització del subministrament

Per a la proposta d'organització i desenvolupament de les obres es tindrà en compte que tot l'accés i zona d'acopi es farà per l'avinguda JV Foix, utilitzant la zona d'acopi prèviament permesa i senyalitzada per l'equip d'obra d'edificació, tenint en compte les condicions d'acopi necessàries per al mobiliari segons les seves especificacions.

MN MEMÒRIA COMPLIMENT DE NORMATIVA

MN 4.1 Accessibilitat

La proposta arquitectònica ha de donar compliment a la secció de seguretat d'utilització i accessibilitat (SUA) i en especial al document SUA 9, en els termes de les modificacions del RD 173/2010, de 19 de febrer (BOE 11-03-2010). L'adequació de l'edifici s'ha projectat de manera que garanteix les exigències d'accessibilitat, en particular, en quant a la dotació d'elements accessibles.

Segons l'annex 3c.Normes d'accessibilitat a l'edificació del Decret 209/2023, a les zones d'ús públic i zones comunes, els elements de mobiliari han de complir les condicions d'accessibilitat que els siguin d'aplicació d'acord amb el capítol 5.

Llistat normatives d'aplicació:

Condiciones básicas de accesibilidad y no discriminación de las personas con discapacidad para el acceso y utilización de los espacios públicos urbanizados y edificaciones.

RD 505/2007 (BOE 113 de l'11/5/2007) i la seva posterior modificació CTE Part I Exigències bàsiques de seguretat d'utilització i accessibilitat, SUA CTE DB Document Bàsic SUA Seguretat d'utilització i accessibilitat RD 314/2006 (BOE 28/03/2006) i les seves posteriors modificacions

Llei d'accessibilitat

Llei 13/2014 (DOGC 4/11/2014) i la seva posterior modificació Codi d'accessibilitat de Catalunya, de desplegament de la Llei 13/2014 D 209/2023 (DOGC 30/11/23) i la seva posterior correcció d'errades.

Seguretat d'utilització i accessibilitat

CTE Part I Exigències bàsiques de seguretat d'utilització i accessibilitat, SUA
CTE DB SUA Document Bàsic Seguretat d'Utilització i Accessibilitat
SUA-1 Seguretat enfront al risc de caigudes
SUA-2 Seguretat enfront al risc d'impacte o enganxades
SUA-3 Seguretat enfront al risc "d'aprisionament"
SUA-5 Seguretat enfront al risc causat per situacions d'alta ocupació
SUA-6 Seguretat enfront al risc d'ofegament
SUA-7 Seguretat enfront al risc causat per vehicles en moviment
SUA-8 Seguretat enfront al risc causat pel llamp
SUA-9 Accessibilitat
RD 314/2006 (BOE 28/03/2006) i les seves posteriors modificacions

4.1.1 Condicions funcionals de l'accessibilitat

Compatibilitat del subministrament en l'accessibilitat a les plantes L'accessibilitat exterior que comunica l'edifici amb la via pública es resol mitjançant un itinerari accessible. L'equipament disposa d'un accés principal a l'edifici, per l'Avinguda Foix, 103-109 accessos d'evacuació d'usuaris a la mateixa Avinguda. Ambdós disposen de les característiques necessàries per garantir l'accessibilitat exterior. També disposa d'un accés mitjançant rampa, situat a la matreixa Avinguda, a l'aparcament de vehicles, amb un gàlib de 3,1 metres d'alçada i connexió a peu pla amb els ascensors que arriben a totes les plantes (dos ascensors amb dimensions de cabina de 110x140cm).

Un cop dins de l'edifici, tota la planta baixa està situada a la mateixa cota. Els desnivells entre les diferents plantes es resolen mitjançant un nucli vertical que inclou tres ascensors amb dimensions de cabina de 110x140cm.

4.1.2 Dotació d'elements accessibles

Cambres higièniques

Pel que fa les cambres higièniques, es preveuen cambres higièniques adaptades a rtortes les plantes. Els banys adaptat complirà amb el següent:

- Les portes hauran de tenir una amplada mínima de 0,80m, obrir-se cap enfora o ser corredisses.
- Les manetes de les portes s'accionaran mitjançant mecanismes de pressió o palanca
- Hi haurà d'haver entre 0 i 0,70 m d'alçada respecte a terra, un espai lliure de gir d'1,50 m de diàmetre
- L'espai d'apropament lateral al vàter, serà de 0,80 m com a mínim
- Els rentamans no tindran peu ni mobiliari inferior que destorbi el seu ús.
- Es disposarà de dues barres de suport a una alçada entre 0,70 m i 0,75 m, perquè permeti agafar-s'hi amb força en la transferència lateral a vàters i bidets. La barra situada al costat de l'espai d'apropament serà batent.
- Els miralls tindran col·locat el cantell inferior a una alçada de 0,90 m del terra.
- Tots els accessoris i mecanismes es col·locaran a una alçada no superior a 1,40 m i no inferior a 0,40 m.
- Les aixetes s'accionaran mitjançant mecanismes de pressió o palanca.
- El paviment serà no lliscant.

Mobiliari

Pel que fa el subministrament de mobiliari, aquest compleix amb els següents requeriments, enmarcats sota criteris d'inclusivitat i de no discriminació.

RECOMANACIONS

SEIENTS

- El 50% de seients, es recomana que disposin de reposabraços
- Vàries unitats cal que siguin de més amplada (10/15 unitats idealment)
- L'alçada dels seients ha de ser 45/50cm. El respatlle es recomana de 40cm mínim d'alçada.
- Els seients cal que siguin amb potes, evitant l'opció de barres inferiors.

TAULES

- Les taules han d'evitar les barres inferiors que poden interferir amb les cames / cadires de rodes
- Les taules han de permetre un espai inferior de 70cm d'alçada / 80cm d'amplada / 50cm de profunditat, per l'accés amb cadira de rodes. Aquest apartat afecta també al taulell d'atenció al públic.
- Els espais de treball (administració, taulell accés), han de permetre un radi de gir interior de diàmetre 120cm.

EXPOSITORS / PANELLS MÒBILS

- S'utilitzaran colors que facin contrast amb la resta d'espai
- Els panells disposaran d'un marc ample en el seu perímetre
- 15 cm inferiors detectables per persones amb visió reduïda

PENJADORS

- Diversitat d'alçades

SENYALÈTICA

- Evitar ombrejats en les lletres
- Lectura fàcil / utilització de fons o lletra contrastada

4.1.3 Característiques dels itineraris i elements accessibles/practicables

Senyalització itinerari accessible

Recomanacions:

- S'adherirà al paviment una senyalització amb relleu a una franja de 80cm a qualsevol desnivell o escala. Es recomana afegir-ho tant a l'inici com al final de l'escala.

MN 4.2 Prevenció de riscos laborals

Es garantirà l'adequació a les característiques dels llocs de treball per tal que els treballadors puguin executar la seva tasca en condicions de seguretat, salut i benestar (separació entre els elements materials existents al lloc de treball, amplades, condicions de capacitat d'evacuació, recorreguts, alternatives,...), donant compliment a la Llei 31/1995 de prevenció de riscos laborals.

MN 4.3 Seguretat en cas d'incendi

El projecte, que ha de garantir el requisit bàsic de Seguretat en cas d'incendi i protegir els ocupants de l'edifici dels riscos originats per un incendi, complirà amb els paràmetres objectius i els procediments del Document Bàsic DB-SI, per a totes les exigències bàsiques.

La normativa de referència utilitzada per al disseny i càlcul de la instal·lació és la següent:

- Codi tècnic de la edificació DB-SI Seguretat en cas d'incendi (RD 314/2006 de 17 de març) i modificació del text pel RD 1371/2007, de 19 d'octubre (BOE 23/10/07) i la correcció d'errors publicada al BOE de 25/01/2008.

- Real Decreto 513/2017 por el que se aprueba el Reglamento de Instalaciones de Protección Contra Incendios – RIPCI (BOE 12/6/2017).

- Llei 3/2010, de 18 de febrer, de prevenció i seguretat en matèria d'incendis en establiments, activitats, infraestructures i edificis.

- Llei 11/2009, de regulació administrativa dels espectacles públics i de les activitats recreatives.

- Ordenança reguladora de les condicions de protecció contra incendis de Barcelona (ORCPCI), 29 de febrer de 2008.

- Documentació tècnica per a la intervenció de l'SPEIS de 27.11.2020 de la Divisió de Protecció Civil i Prevenció de l'SPEIS.

SI 1: Propagació interior, per limitar el risc de propagació de l' incendi pel seu interior.

SI 3: Evacuació dels ocupants, a fi i efecte que l'edifici disposi dels mitjans d'evacuació adequats perquè els ocupants el puguin abandonar.

SI 4: Instal·lacions de protecció contra incendis, a fi i efecte que l'edifici disposi dels equips i les instal·lacions adients per a possibilitar la detecció, el control i l'extinció de l' incendi.

MN 4.4 Estalvi d'energia

No aplica.

MN 4.5 Criteris relatius a la sostenibilitat i medi ambient

D'acord a la Instrucció tècnica d'aplicació de criteris de sostenibilitat a la fusta, tots els elements de fusta disposaran de garantia de procedència d'explotacions forestals sostenibles, que hauran de ser acreditades en obra pels segells i certificacions que els han d'acompanyar (FSC, PEFC o equivalents).

MN 4.6 Específica

No aplica.

MN 4.7 Mobiliari

D'acord a la normativa vigent, el mobiliari proposat compleix:

- UNE EN 16139 de Resistència mobiliari i seguretat per a ús no domèstic

- UNE EN 1335 Requisits dimensionals, seguretat i ergonomia per cadires oficina

- UNE EN 15372 Seguretat de taules no domèstiques

- Certificats de fusta FSC i PEFC per a mobiliari de fusta

- CTE DB SI per comportament al foc de teixits

DOCUMENT II. DOCUMENTACIÓ GRÀFICA

PROJECTE MOBILIARI DE LA UNITAT TERRITORIAL DE LA GUÀRDIA URBANA

LLISTAT DE PLÀNOLS

Ref.	Cap.	Subcap.	Núm. Plànol	Descripció	Escala - A3	Escala - A1	Nom del fitxer
DG	U			URBANISME			
DG	U	01		Situació i emplaçament			
DG	U	01	DG.U-01	Situació general	1/2000	1/1000	DOC-SITUACIÓ GENERAL.dwg
DG	U	02	DG.U-02	Emplaçament	1/500	1/250	DOC-EMPLAÇAMENT.dwg
DG	A			ARQUITECTURA			
DG	A	01	DG.A-01	Planta soterrani	1/250	1/125	CGU-EX PLANTES.dwg
DG	A	02	DG.A-02	Planta semi-soterrani	1/250	1/125	CGU-EX PLANTES.dwg
DG	A	03	DG.A-03	Planta 0	1/250	1/125	CGU-EX PLANTES.dwg
DG	A	04	DG.A-04	Planta 1	1/250	1/125	CGU-EX PLANTES.dwg
DG	A	05	DG.A-05	Planta 2	1/250	1/125	CGU-EX PLANTES.dwg
DG	A	06	DG.A-06	Planta 3	1/250	1/125	CGU-EX PLANTES.dwg
DG	A	07	DG.A-07	Planta coberta	1/250	1/125	CGU-EX PLANTES.dwg
DG	A	08	DG.A-08	Seccions d'ordenació de l'entorn	1/350	1/175	CGU-EX ALÇATS.dwg
DG	A	09	DG.A-09	Alçats nord i nord est	1/250	1/125	CGU-EX ALÇATS.dwg
DG	A	10	DG.A-10	Alçats sud i sud oest	1/250	1/125	CGU-EX ALÇATS.dwg
DG	A	11	DG.A-11	Seccions transversals A i B	1/150	1/75	CGU-EX SECCIONS.dwg
DG	A	12	DG.A-12	Seccions transversals C i D	1/150	1/75	CGU-EX SECCIONS.dwg
DG	A	13	DG.A-13	Secció longitudinal E	1/250	1/125	CGU-EX SECCIONS.dwg
DG	A	14	DG.A-14	Secció longitudinal F	1/250	1/125	CGU-EX SECCIONS.dwg
DG	M			MOBILIARI			
DG	M	01		Plantes i alçats			
DG	M	01	DG.M-01	Planta soterrani - zona A	1/150	1/75	CGU-M-PLANTES.dwg
DG	M	02	DG.M-02	Planta soterrani - zona B	1/150	1/75	CGU-M-PLANTES.dwg
DG	M	03	DG.M-03	Planta semisoterrani - zona A	1/150	1/75	CGU-M-PLANTES.dwg
DG	M	04	DG.M-04	Planta semisoterrani - zona B	1/150	1/75	CGU-M-PLANTES.dwg
DG	M	05	DG.M-05	Planta baixa - zona A	1/150	1/75	CGU-M-PLANTES.dwg
DG	M	06	DG.M-06	Planta baixa - zona B	1/150	1/75	CGU-M-PLANTES.dwg
DG	M	07	DG.M-07	Planta primera - zona A	1/150	1/75	CGU-M-PLANTES.dwg
DG	M	08	DG.M-08	Planta primera - zona B	1/150	1/75	CGU-M-PLANTES.dwg
DG	M	09	DG.M-09	Planta segona - zona A	1/150	1/75	CGU-M-PLANTES.dwg
DG	M	10	DG.M-10	Planta segona - zona B	1/150	1/75	CGU-M-PLANTES.dwg
DG	M	11	DG.M-11	Planta tercera - zona A	1/150	1/75	CGU-M-PLANTES.dwg
DG	M	12	DG.M-12	Planta tercera - zona B	1/150	1/75	CGU-M-PLANTES.dwg
DG	M	13	DG.M-13	Alçats A-A' / B-B'	1/50	1/25	DOC-ALÇATS INTERIORS.dwg
DG	M	14	DG.M-14	Alçats C-C' / D-D'	1/50	1/25	DOC-ALÇATS INTERIORS.dwg

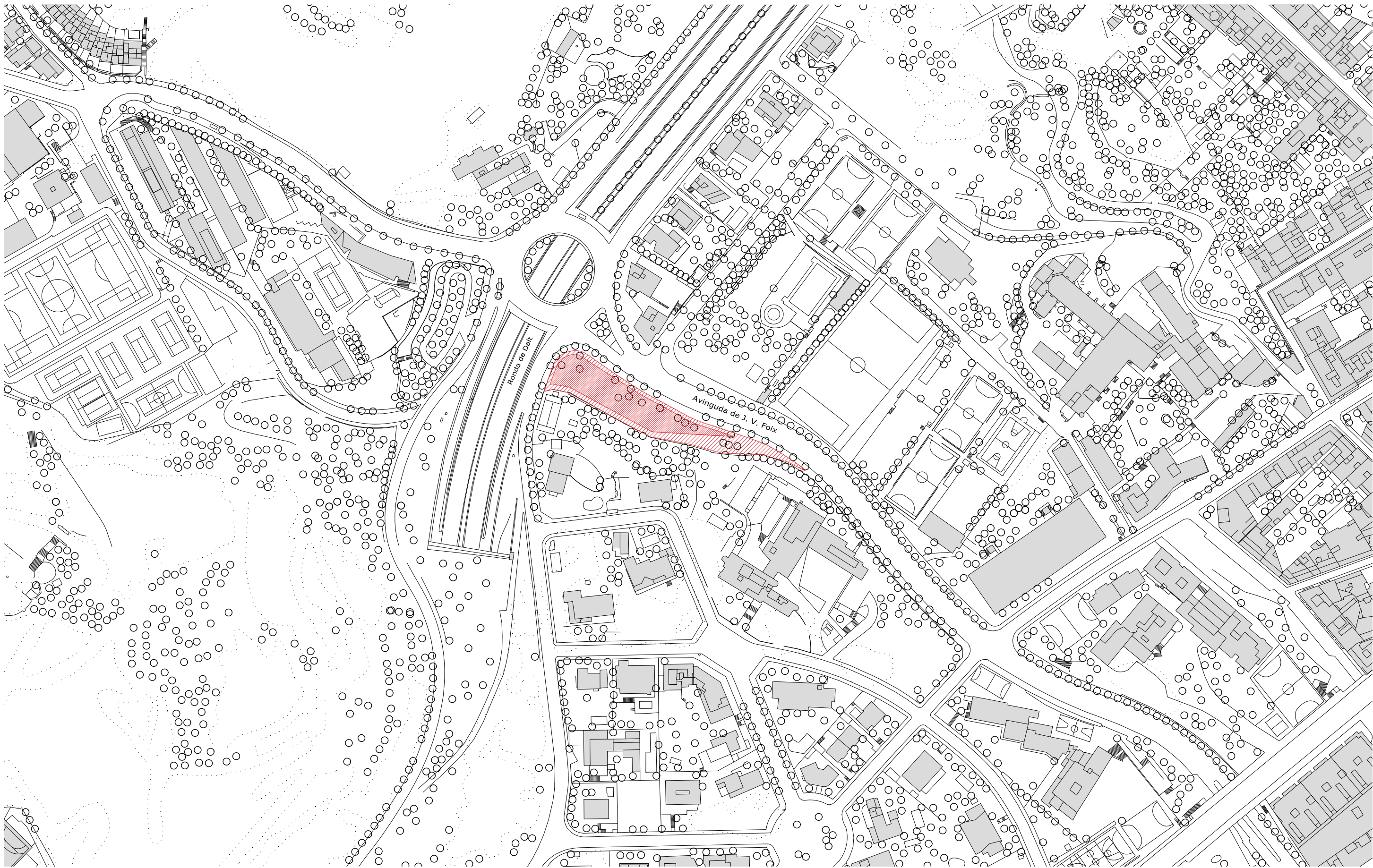

1:2000

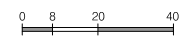

SITUACIÓ I EMPLAÇAMENT
PLANOL DE SITUACIÓ GENERAL

DOC-
SITUACIÓ GENERAL

DG.U-01



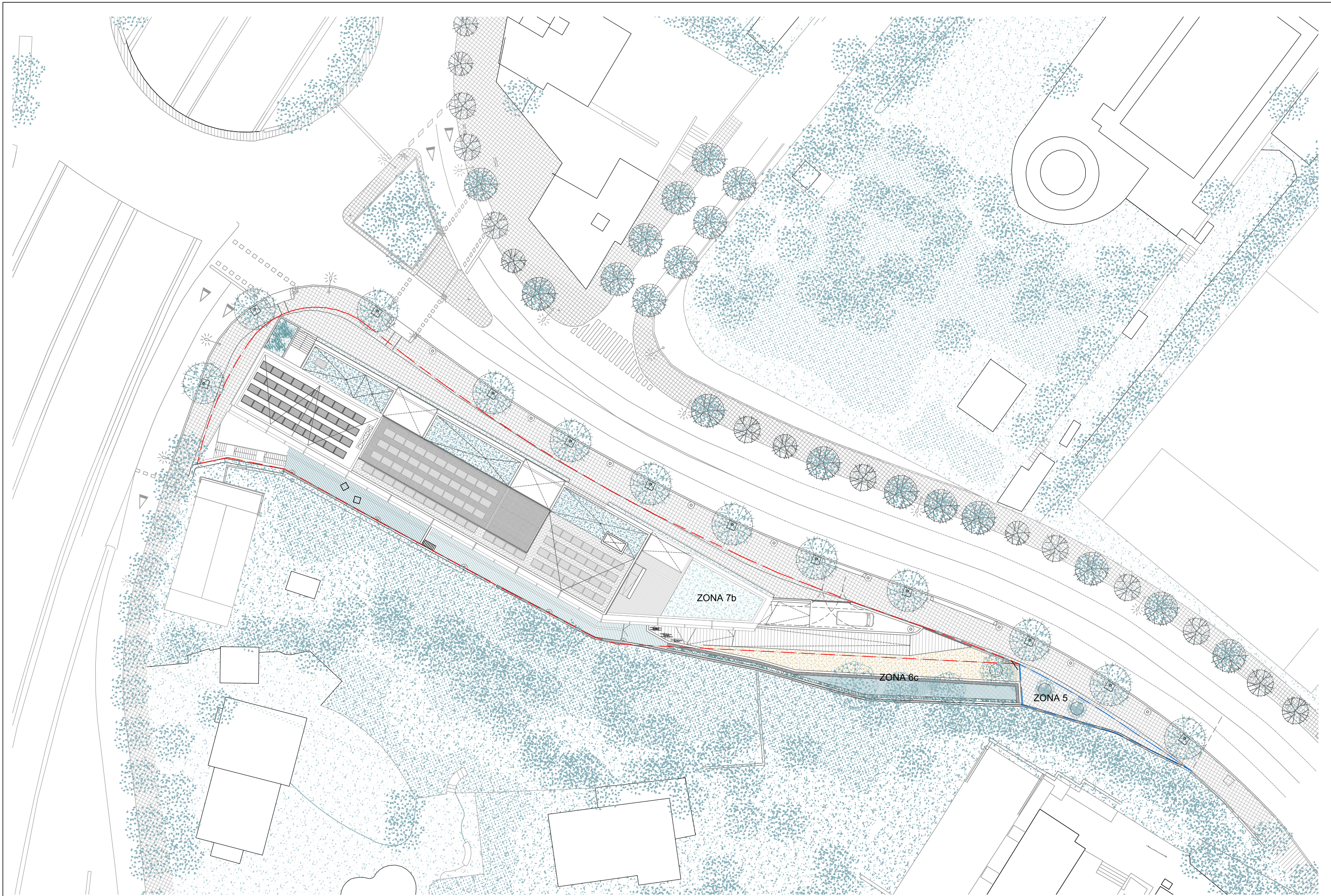

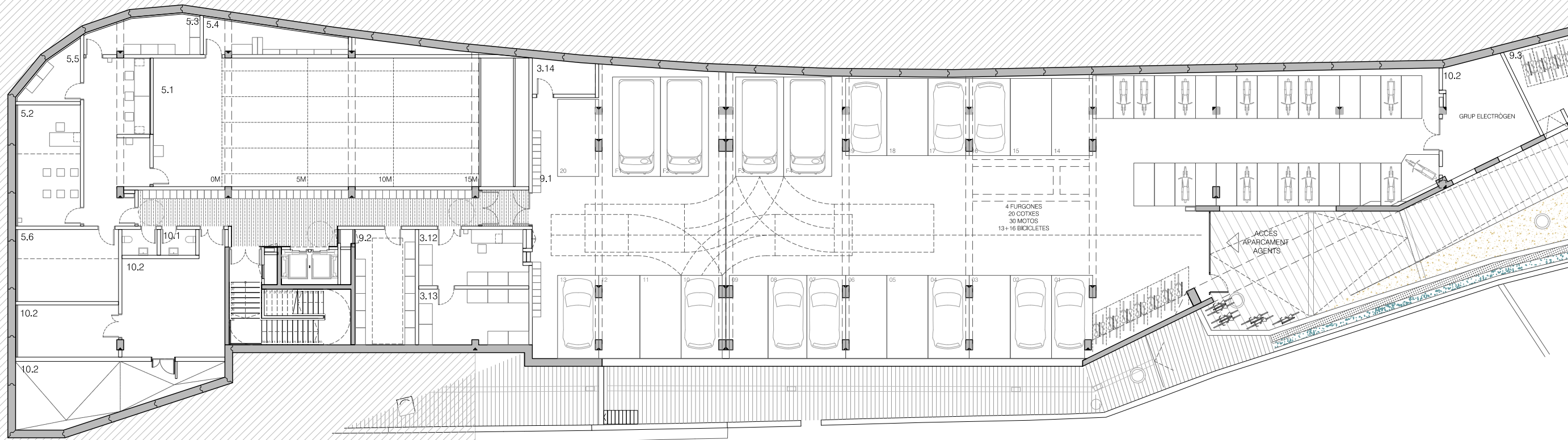

PLANTA SOTERRANI PROJ.

3.DEPENDÈNCIES POLICIALES G.

3.12 Decomissos i troballes	20.35m ²
3.13 Magatzem proves judic.	20.76m ²
3.14 Espai manteniment ext.	6.91m ²

5.GALERÍA DE TIR

5.1 Galeria de tir	193.63m ²
5.2 Aula annexa tir	25.88m ²
5.3 Magatzem galeria tir	13.41m ²
5.4 Magatzem material	13.13m ²
5.5 Magatzem manteniment	7.98m ²
5.6 Sala amb simulador	24.72m ²

9.ESP AIS DE SUPORT

9.1 Aparcament	736.96m ²
9.2 Espai de manteniment	23.55m ²
9.3 Aparcament bicicletes	32.98m ²

10.SERVEIS I CIRCULACIONS

10.1 Banys	6.17m ²
10.2 Instal·lacions	117.48m ²
10.3 Circulacions	61.05m ²

SUP ÚTIL TOTAL

###

SUP. CONST. TOTAL

1526.59 m2

Nº TOTAL APARCAMENTS:

-4 FURGONES
-20 COTXES
-30 MOTOS
-13+16+5=34 BICICLETES

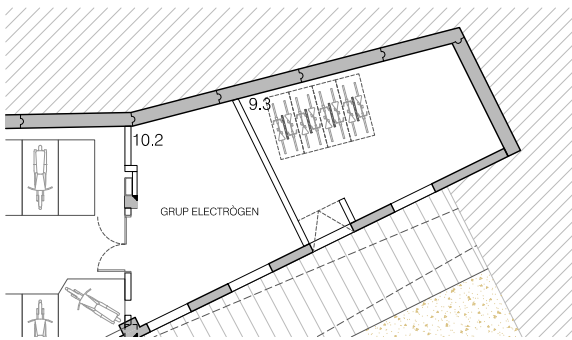

PLANTA SOTERRANI
+142.04m
-8.96m



Ajuntament
de Barcelona

BIM/SA
Barcelona d'Infraestructures
Municipals

DIRECCIÓ PROJECTES DE BIMSA
ORIOL BONET
MAITE GÁMEZ RUS

AUTORS DEL PROJECTE
PMMT ARQUITECTURA
MIBA ARCHITECTS

TÍTOL DEL PROJECTE
PROJECTE MOBILIARI I SENYALÍSTICA
CASERNA GUARDIA URBANA DE BARCELONA
AV. FOIX, SARRIÀ, BARCELONA

ESCALES
DIN-A3 1:250
ORIGINALS A3
0 2.5 5
GRAFQUES

DATA:
FEBRER-2026

NOM DEL PLÀNOL:
PROPOSTA FUNCIONAL I SUPERFÍCIES
PLANTA SOTERRANI

NOM FITXER CTB:
MIBA.CTB
NOM FITXER:
CGU-EX-PLANTES

PLÀNOL NÚM.
DGA 01

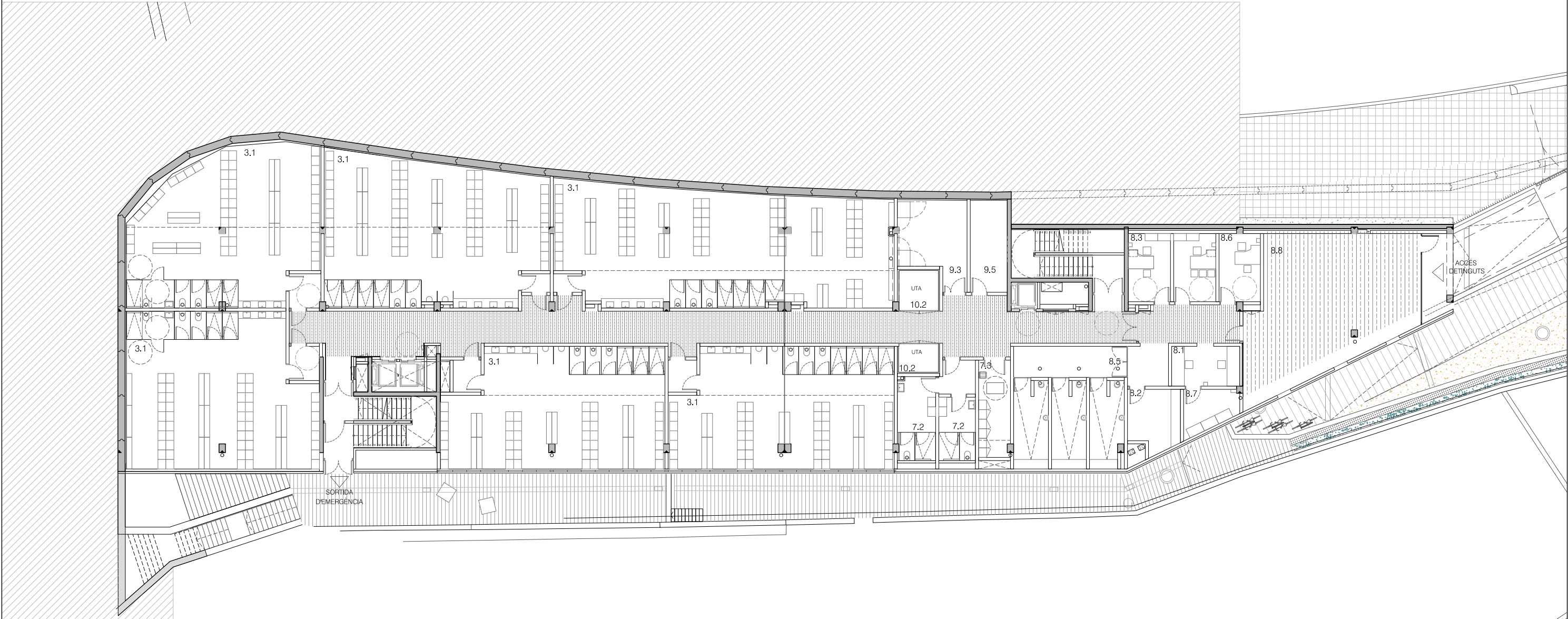

PLANTA SSOTERRANI PROJ.

3.DEPENDÈNCIES POLICIAL G.

3.1 Vestuaris 913.90m²

7.NETEJA

7.2 Vestuaris de neteja 29.21m²

7.3 Magatzem i recinte neteja 12.05m²

8.ÀREES DE DETINGUTS

8.1 Zona de control 10.69m²

8.2 Zona d'escorcoll 13.87m²

8.3 Zona de ressenya 11.33m²

8.4 Zona de declaració 11.33m²

8.5 Zona garjoles 49.70m²

8.6 Despatx annex 11.11m²

8.7 Magatzem 8.39m²

8.8 Accés detinguts 88.35m²

9.ESPAIS DE SUPORT

9.3 Sala de Racks 20.64m²

9.5 Sala de Residus 13.40m²

10.SERVEIS I CIRCULACIONS

10.2 Instal·lacions 10.63m²

10.3 Circulacions 109.21m²

SUP ÚTIL TOTAL ###

SUP. CONST. TOTAL 1384.31 m2

PLANTA SEMI SOTERRANI
+147.16m
-3.84m

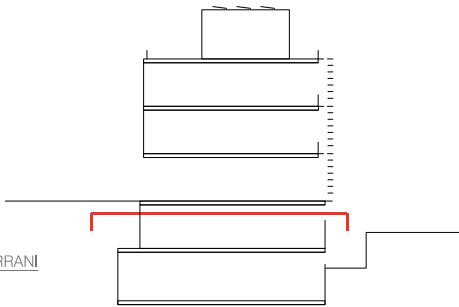

Ajuntament
de Barcelona

BIM/SA
Barcelona d'Infraestructures
Municipals

DIRECCIÓ PROJECTES DE BIMSA
ORIOL BONET
MAITE GÁMEZ RUS

AUTORS DEL PROJECTE
PMMT ARQUITECTURA
MIBA ARCHITECTS

TÍTOL DEL PROJECTE
PROJECTE MOBILIARI I SENYALÍSTICA
CASERNA GUARDIA URBANA DE BARCELONA
AV. FOIX, SARRIÀ, BARCELONA

ESCALES
DIN-A3 1:250
ORIGINALS A3

0 2.5 5
GRAFQUES

DATA:
FEBRER-2026

NOM DEL PLÀNOL:
PROPOSTA FUNCIONAL I SUPERFÍCIES
PLANTA SEMI SOTERRANI

NOM FITXER CTB:
MIBA.CTB
NOM FITXER:
CGU-EX-PLANTES

PLÀNOL NÚM.
DGA 02

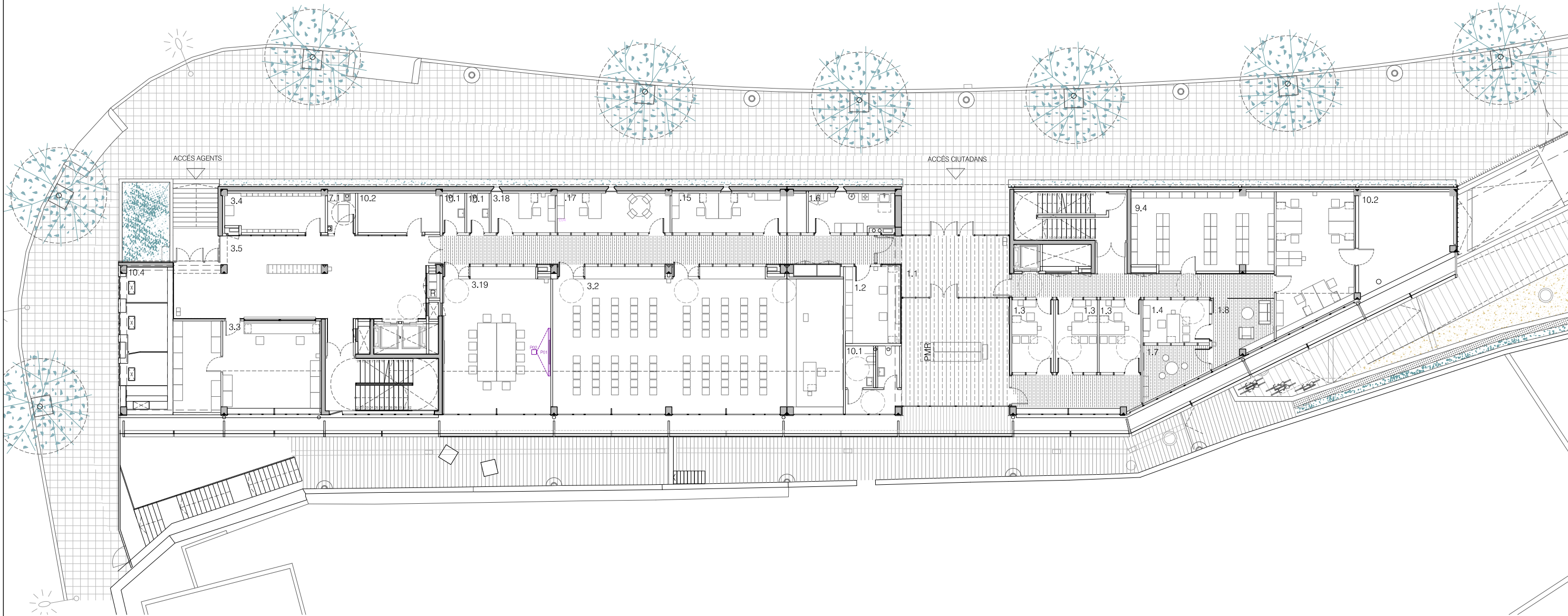

PLANTA 0 PROJ.

1.ATENCIÓ A LA CIUTADANIA

1.1 Vestíbul d'accés	72.47m ²
1.2 Control	15.49m ²
1.3 OAC	55.61m ²
1.4 SAV	11.25m ²
1.5 Sala tramitació OAC	39.74m ²
1.6 Sala de primers auxilis	12.76m ²

1.7 Sala espera infantil SAV	11.48m ²
1.8 Sala espera SAV	14.02m ²
3.DEPENDÈNCIES POLICIAIS G	
3.2 Sala Briefing	161.10m ²
3.3 Dotació mat. operatiu	52.72m ²
3.4 Armer	15.13m ²
3.5 Espai previ d'espera	83.33m ²
3.15 Despatx manteniment	20.86m ²
3.17 Sergent Organització	17.58m ²

3.18 Caporal Staff	9.98m ²
3.19 Sala de reunions	60.13m ²
7.NETEJA	
7.1 Recinte de neteja	4.41m ²
9.ESPAIS DE SUPORT	
9.4 Arxiu	####
10.SERVEIS I CIRCULACIONS	
10.1 Banys	20.81m ²
10.2 Instal·lacions	43.57m ²
10.3 Circulacions	207.16m ²

10.4 Estació transformadora	24.63m ²
-----------------------------	---------------------

SUP ÚTIL TOTAL	954.23m ²
----------------	----------------------

SURCONST. TOTAL selectiva	1174.34 m2
PMR, Àrea Persones amb Mobilitat Reduïda	

PLANTA 0
+151.00m
0.00m

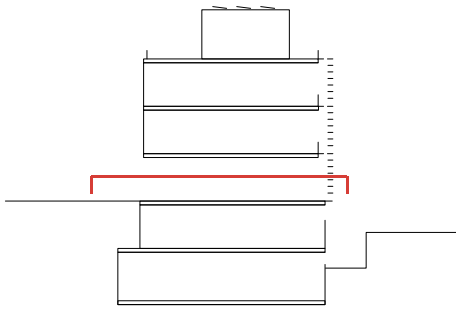

Ajuntament
de Barcelona

BIM/SA
Barcelona d'Infraestructures
Municipals

DIRECCIÓ PROJECTES DE BIMSA
ORIOL BONET
MAITE GÁMEZ RUS

AUTORS DEL PROJECTE
PMMT ARQUITECTURA
MIBA ARCHITECTS

TÍTOL DEL PROJECTE
PROJECTE MOBILIARI I SENYALÍSTICA
CASERNA GUÀRDIA URBANA DE BARCELONA
AV. FOIX, SARRIÀ, BARCELONA

ESCALES
DIN-A3 1:250
ORIGINALS A3
0 2.5 5
GRAFQUES

DATA:
FEBRER-2026

NOM DEL PLÀNOL:
PROPOSTA FUNCIONAL I SUPERFÍCIES
PLANTA 0

NOM FITXER CTB:
MIBA.CTB
NOM FITXER:
CGU-EX-PLANTES

PLÀNOL NÚM.
DGA 03

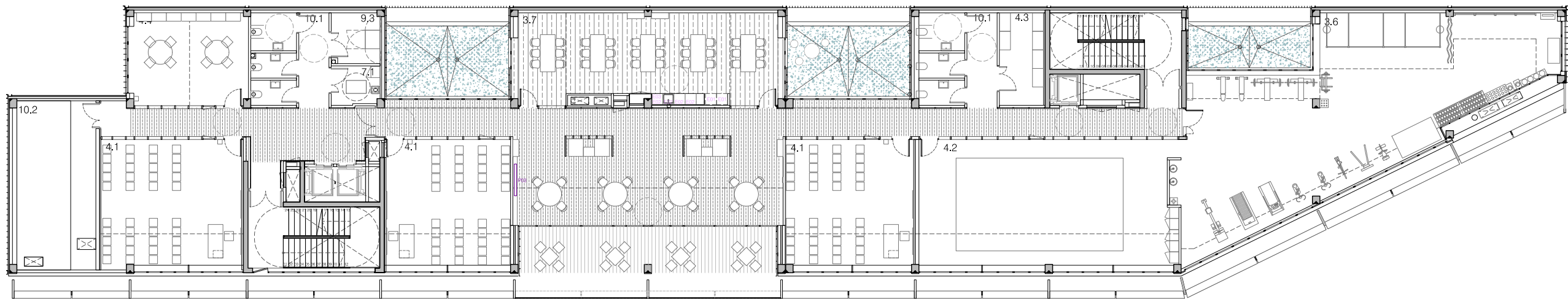

PLANTA 1 PROJ.

3.DEPENDÈNCIES POLICIALS G

3.6 Gimnàs	151.86m ²
3.7 Sala de descans	157.72m ²

4.FORMACIÓ

4.1 Teòrica Polivalent	48.56m ²
4.1 Teòrica Polivalent	47.26m ²
4.1 Teòrica Polivalent	53.24m ²
4.2 Tatami	95.93m ²
4.3 Magatzem i suport tatami	11.88m ²
4.4 Sala tutories	30.59m ²

7.NETEJA

7.1 Recinte de neteja	5.43m ²
-----------------------	--------------------

9. ESPAIS DE SUPORT

9.3 Sala Rack	7.08m ²
---------------	--------------------

10.SERVEIS I CIRCULACIONS

10.1 Banys	20.37m ²
10.2 Instal·lacions	38.77m ²
10.3 Circulacions	118.77m ²

SUP ÚTIL TOTAL

###

SUP. CONST. TOTAL

1174.53m²

R. Àrea de Recollida selectiva

PLANTA 1
+154.84m
+3.84m

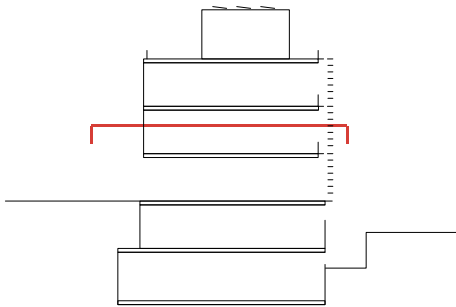

Ajuntament
de Barcelona

BIM/SA
Barcelona d'Infraestructures
Municipals

DIRECCIÓ PROJECTES DE BIMSA
ORIOL BONET
MAITE GÁMEZ RUS

AUTORS DEL PROJECTE
PMMT ARQUITECTURA
MIBA ARCHITECTS

TÍTOL DEL PROJECTE
PROJECTE MOBILIARI I SENYALÍSTICA
CASERNA GUARDIA URBANA DE BARCELONA
AV. FOIX, SARRIÀ, BARCELONA

ESCALES
DIN-A3 1:250
ORIGINALS A3

0 2.5 5
GRAFQUES

DATA:
FEBRER-2026

NOM DEL PLÀNOL:
PROPOSTA FUNCIONAL I SUPERFÍCIES
PLANTA 1

NOM FITXER CTB:
MIBA.CTB
NOM FITXER:
CGU-EX-PLANTES

PLÀNOL NÚM.
DGA 04

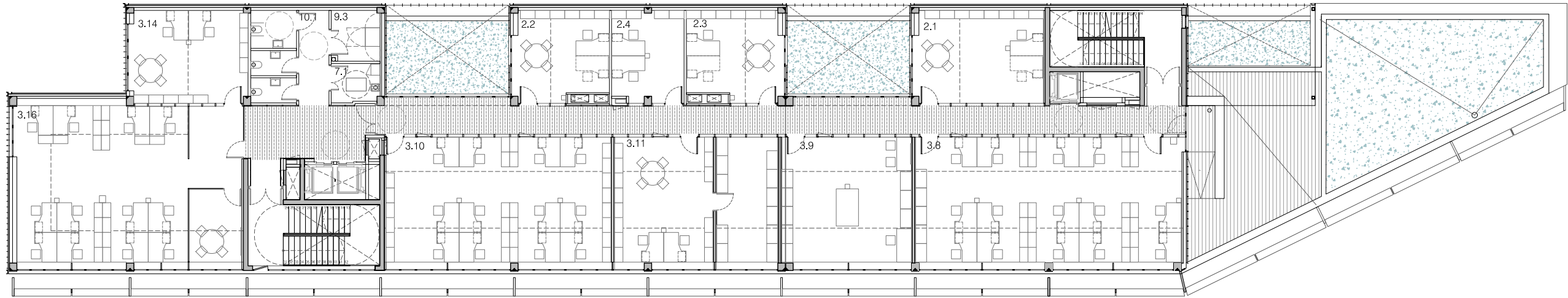

PLANTA 2 PROJ.

2. OFICINA COMANDAMENTS

2.1 Intendent	34.75m²
2.2 Inspector	24.16m²
2.3 Sotsinspector	24.05m²
2.4 Col·laboradors	18.69m²

3.DEPENDÈNCIES POLICIALS G

3.8 Zona administrativa	101.83m²
3.9 Zona d'ofimàtica	49.55m²
3.10 Ofi. EATOS,PDP,GDU	86.61m²
3.11 Oficina EDUMS	61.19m²
3.14 Precintes i informes	31.54m²
3.16 Oficina Sergent i caporal	109.44m²

7.NETEJA

7.1 Recinte de neteja	5.43m²
-----------------------	--------

9.ESPAIS DE SUPORT

9.3 Sala Rack	7.09m²
---------------	--------

10.SERVEIS I CIRCULACIONS

10.1 Banys	20.44m²
10.3 Circulacions	144.00m²

SUP ÚTIL TOTAL

####

SUP. CONST. TOTAL

891.47m²



PLANTA 2
+158.68m
+7.68m

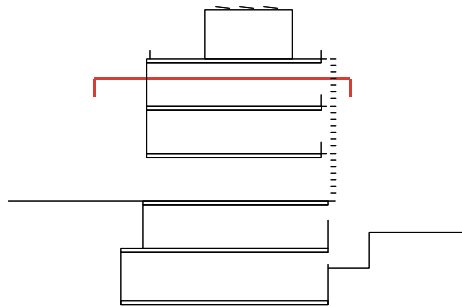

Ajuntament
de Barcelona

BIM/SA
Barcelona d'Infraestructures
Municipals

DIRECCIÓ PROJECTES DE BIMSA
ORIOL BONET
MAITE GÁMEZ RUS

AUTORS DEL PROJECTE
PMMT ARQUITECTURA
MIBA ARCHITECTS

TÍTOL DEL PROJECTE
PROJECTE MOBILIARI I SENYALÍSTICA
CASERNA GUARDIA URBANA DE BARCELONA
AV. FOIX, SARRIÀ, BARCELONA

ESCALES
DIN-A3 1:250
ORIGINALS A3

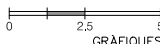

DATA:
FEBRER-2026

NOM DEL PLÀNOL:
PROPOSTA FUNCIONAL I SUPERFÍCIES
PLANTA 2

NOM FITXER CTB:
MIBA.CTB
NOM FITXER:
CGU-EX-PLANTES

PLÀNOL NÚM.
DGA 05

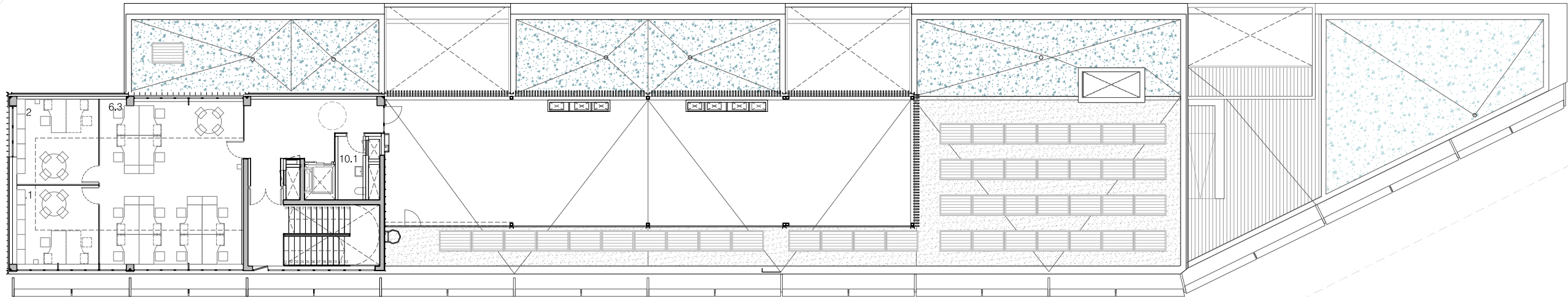

PLANTA 3 PROJ.

6. UNID VIGILANCIA FORESTAL

6.1 Sotsinspector	18.65m²
6.2 Sergents i caporal	20.65m²
6.3 Oficina Tècnica forestal	68.66m²

10.SERVEIS I CIRCULACIONS

10.1 Banys	5.12m²
10.3 Circulacions	47.10m²

SUP CONST. GALERIA TÈCN. 196.12m2

SUP ÚTIL TOTAL ###

SUP. CONST. TOTAL 203.82m²



PLANTA 3
+162.52m
+11.52m

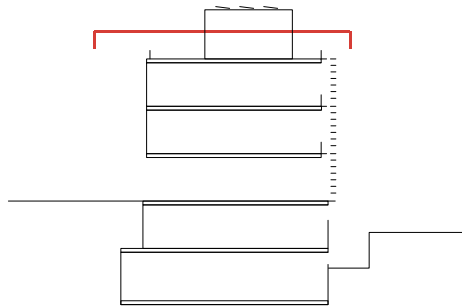

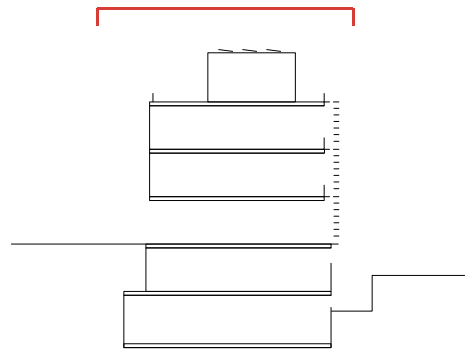
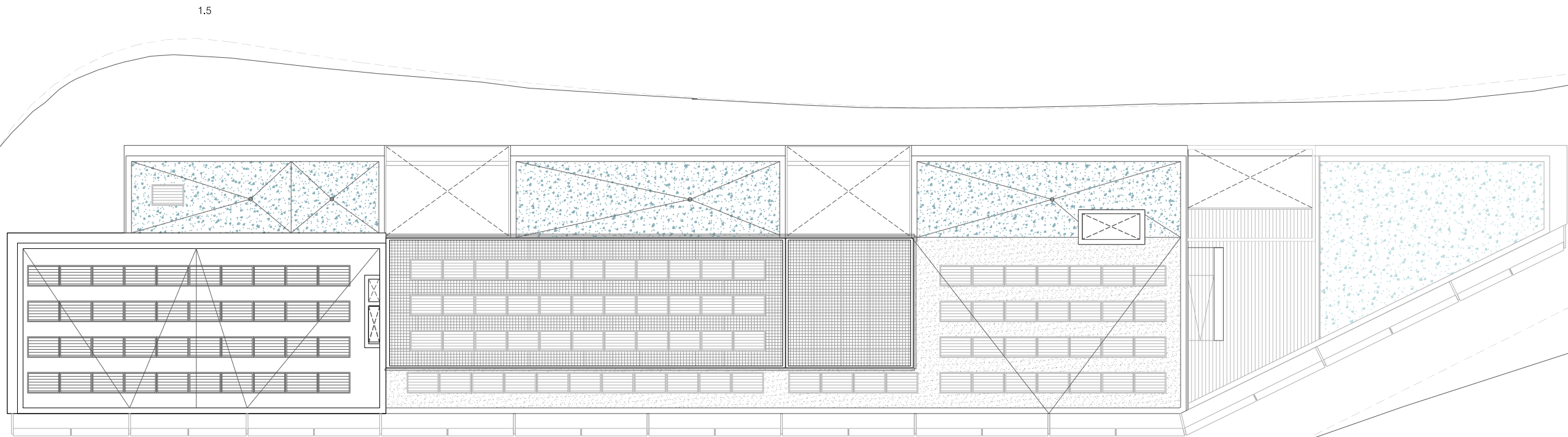

PLANTA COBERTA
+166.36m
+15.36m

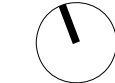

canvi de plà



ALÇAT SUD

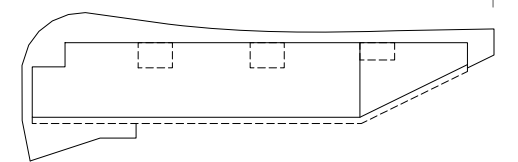

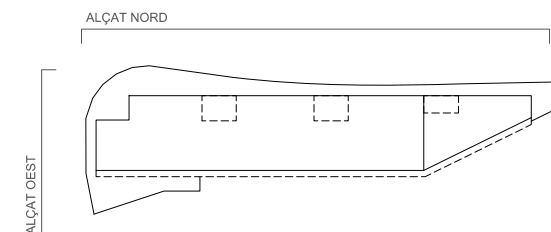
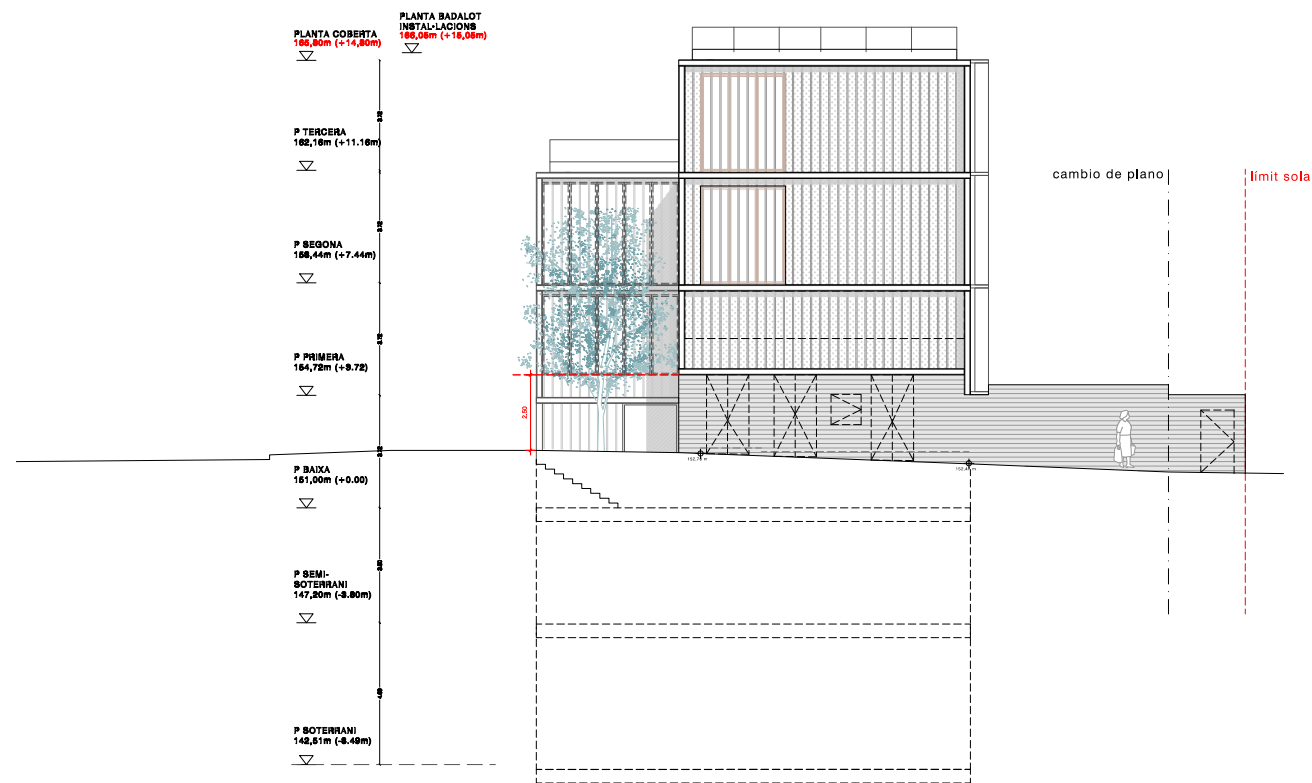
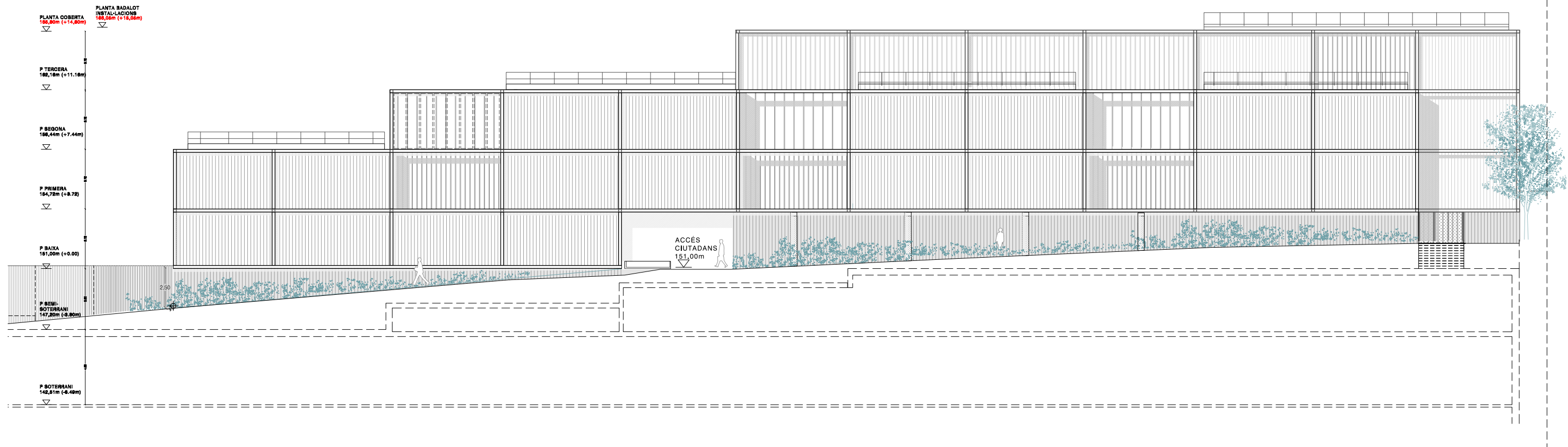

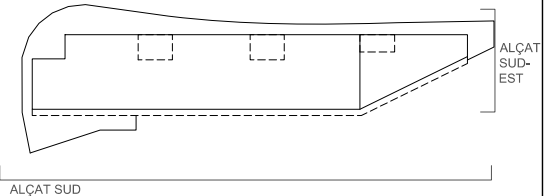
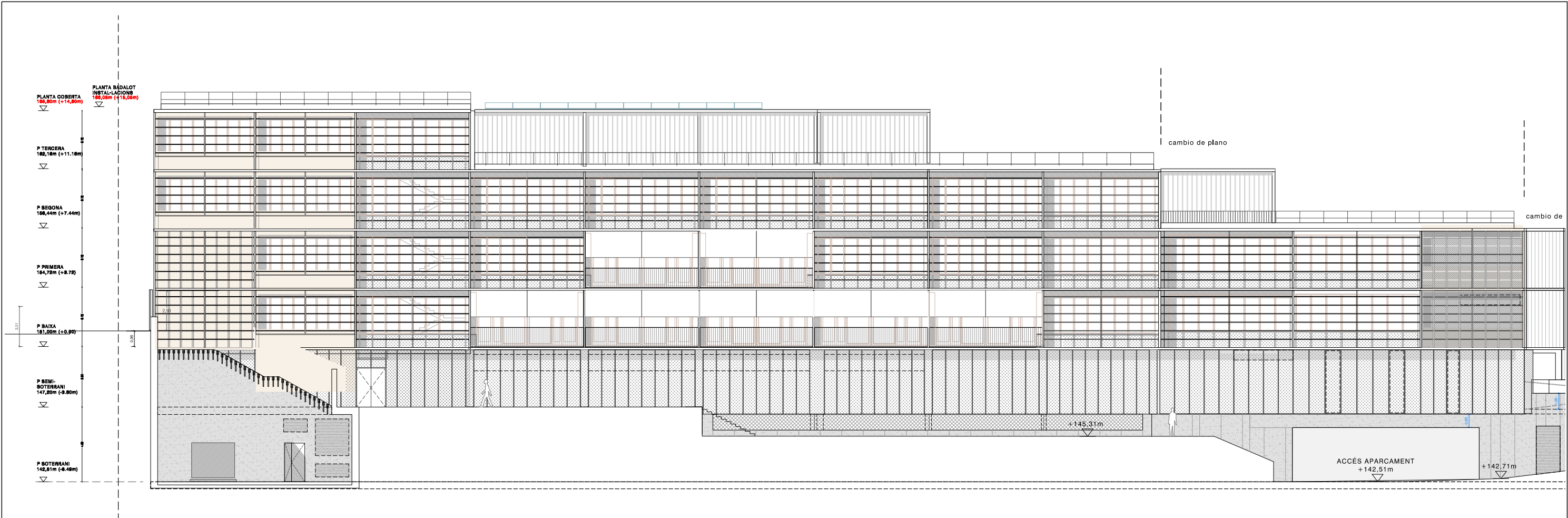

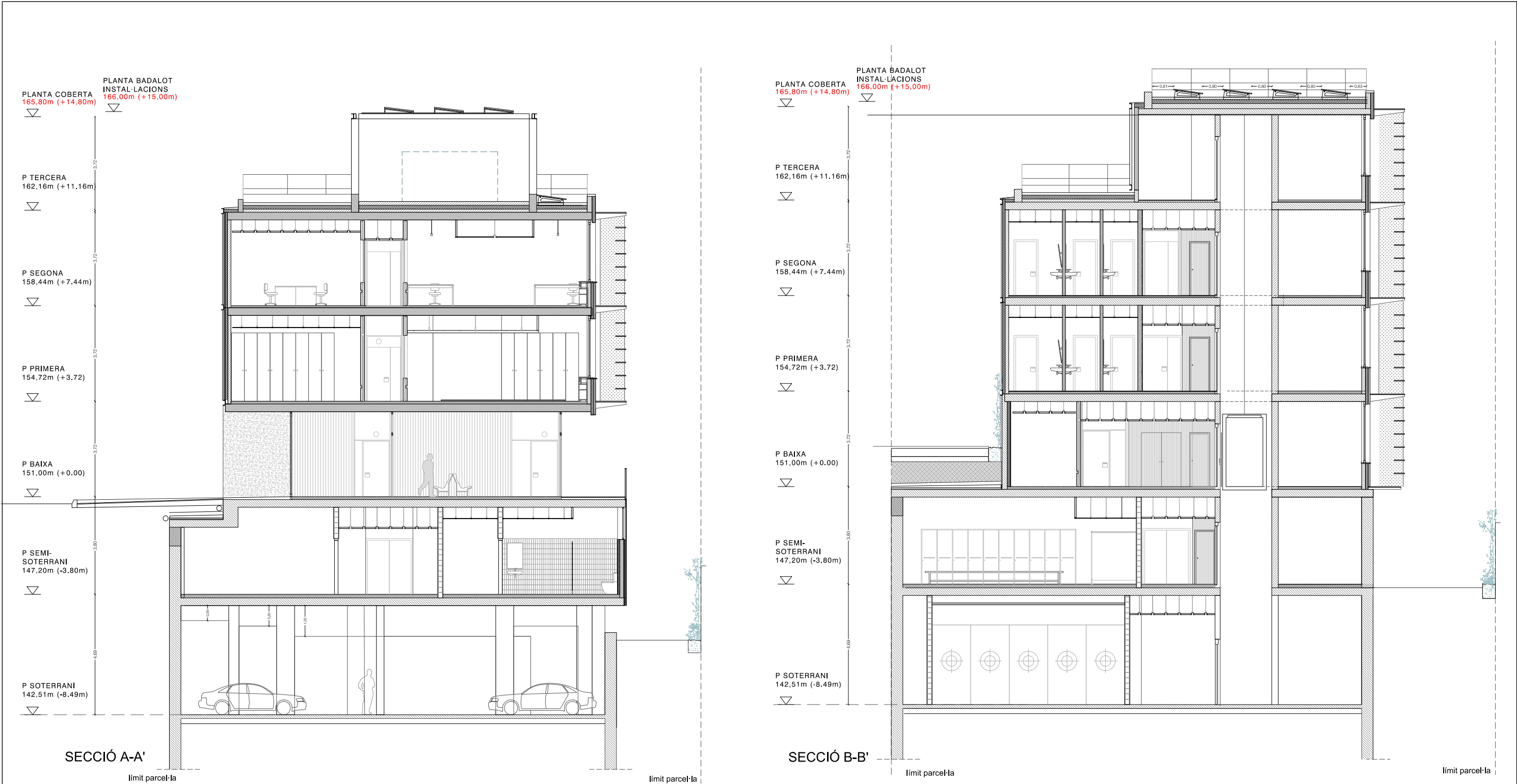

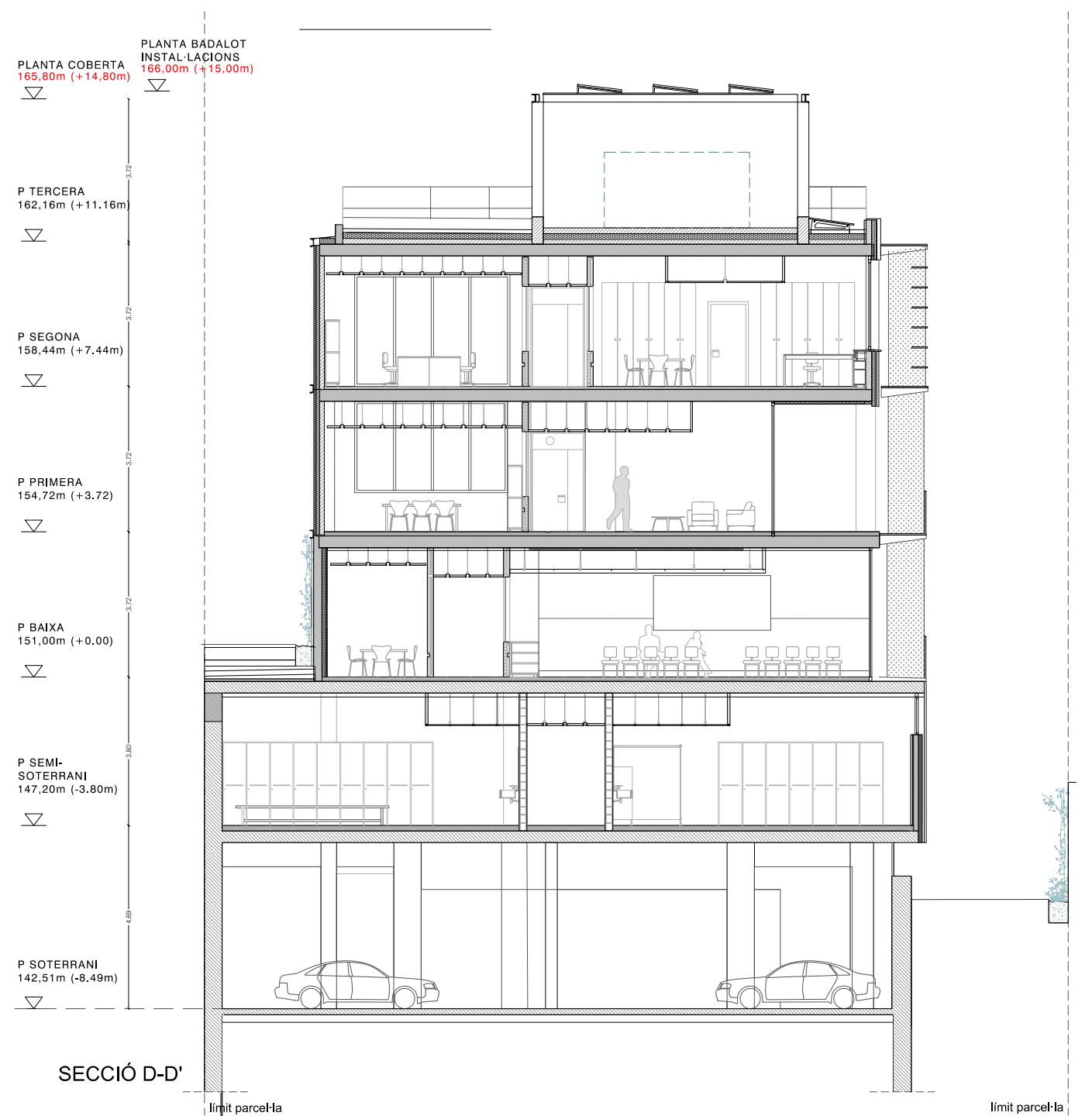
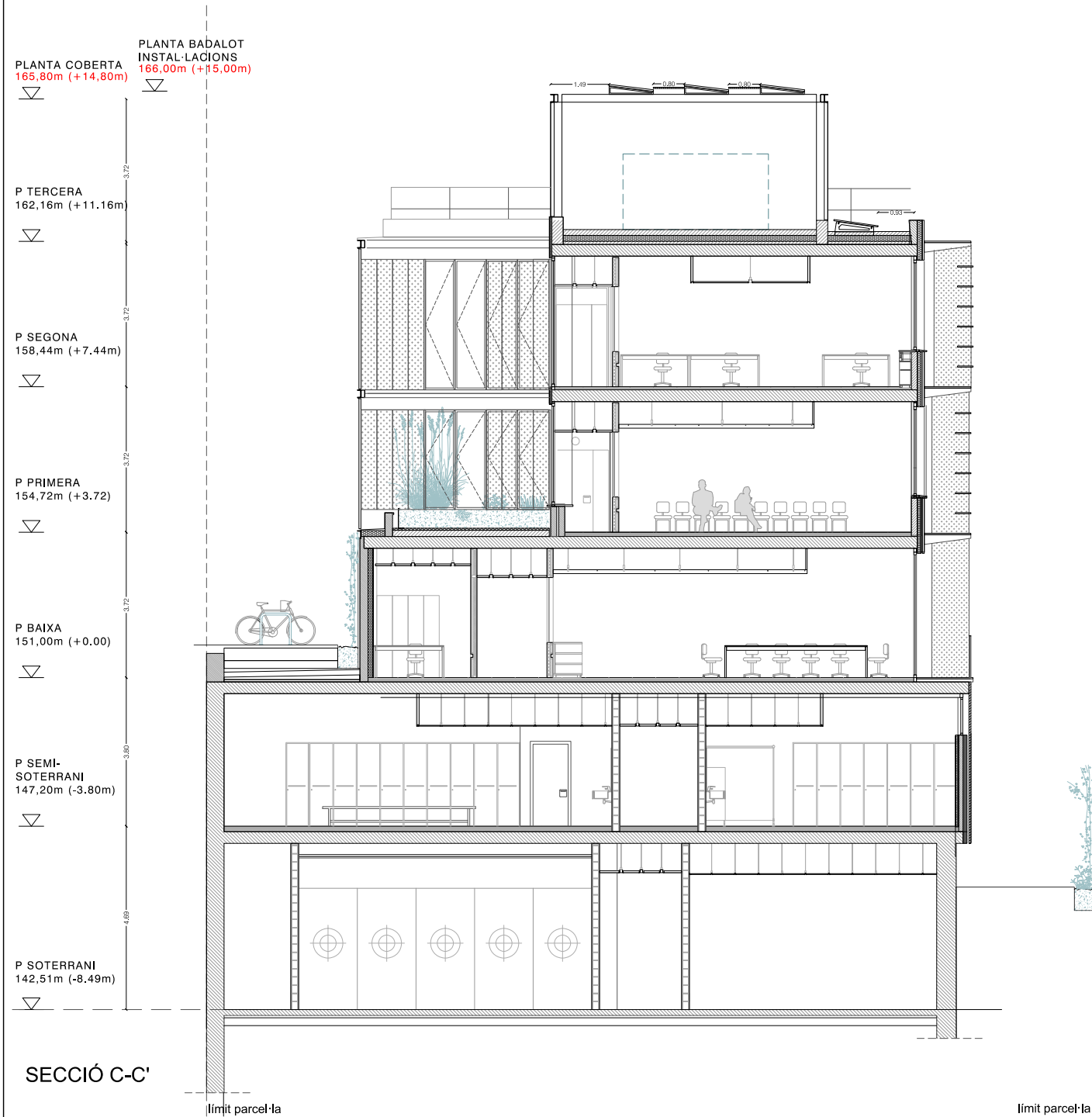

C D
C' D'

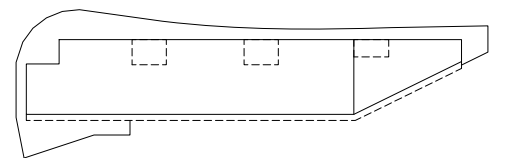

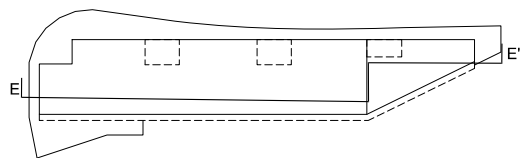
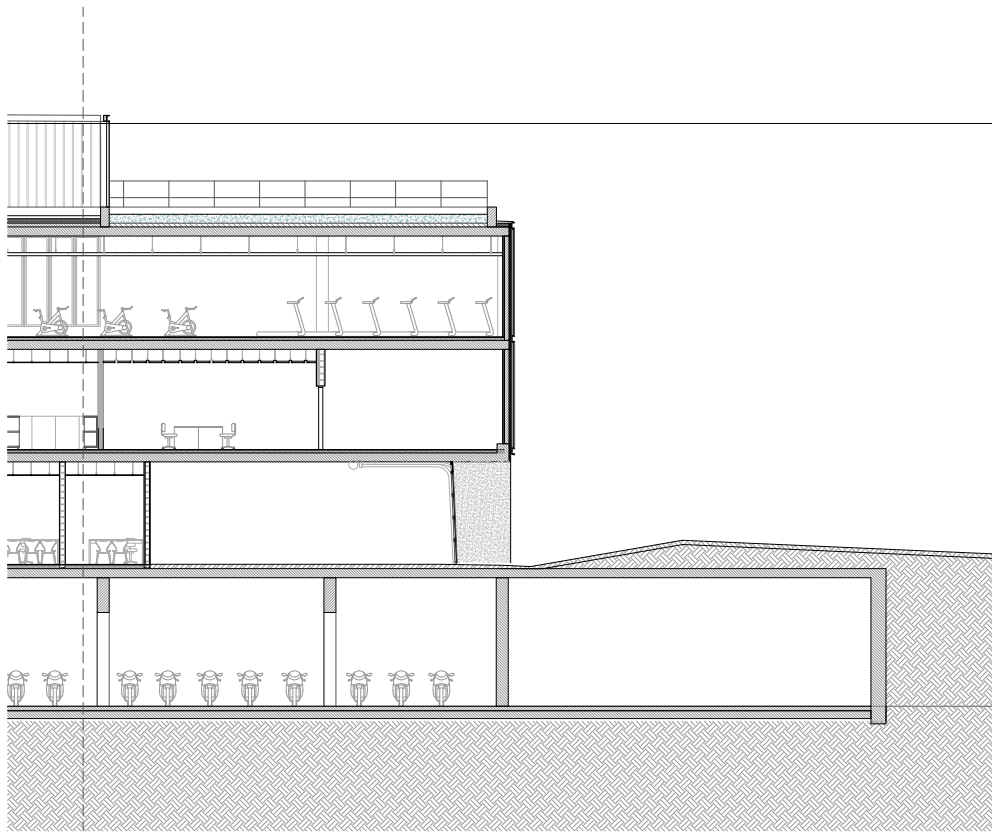
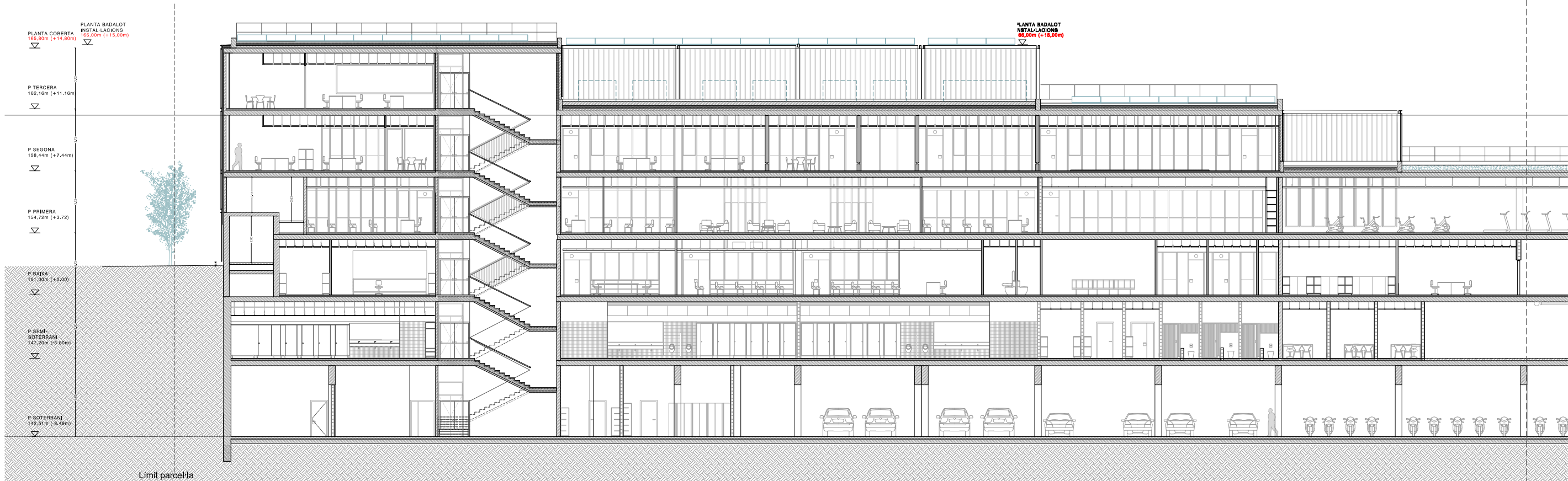

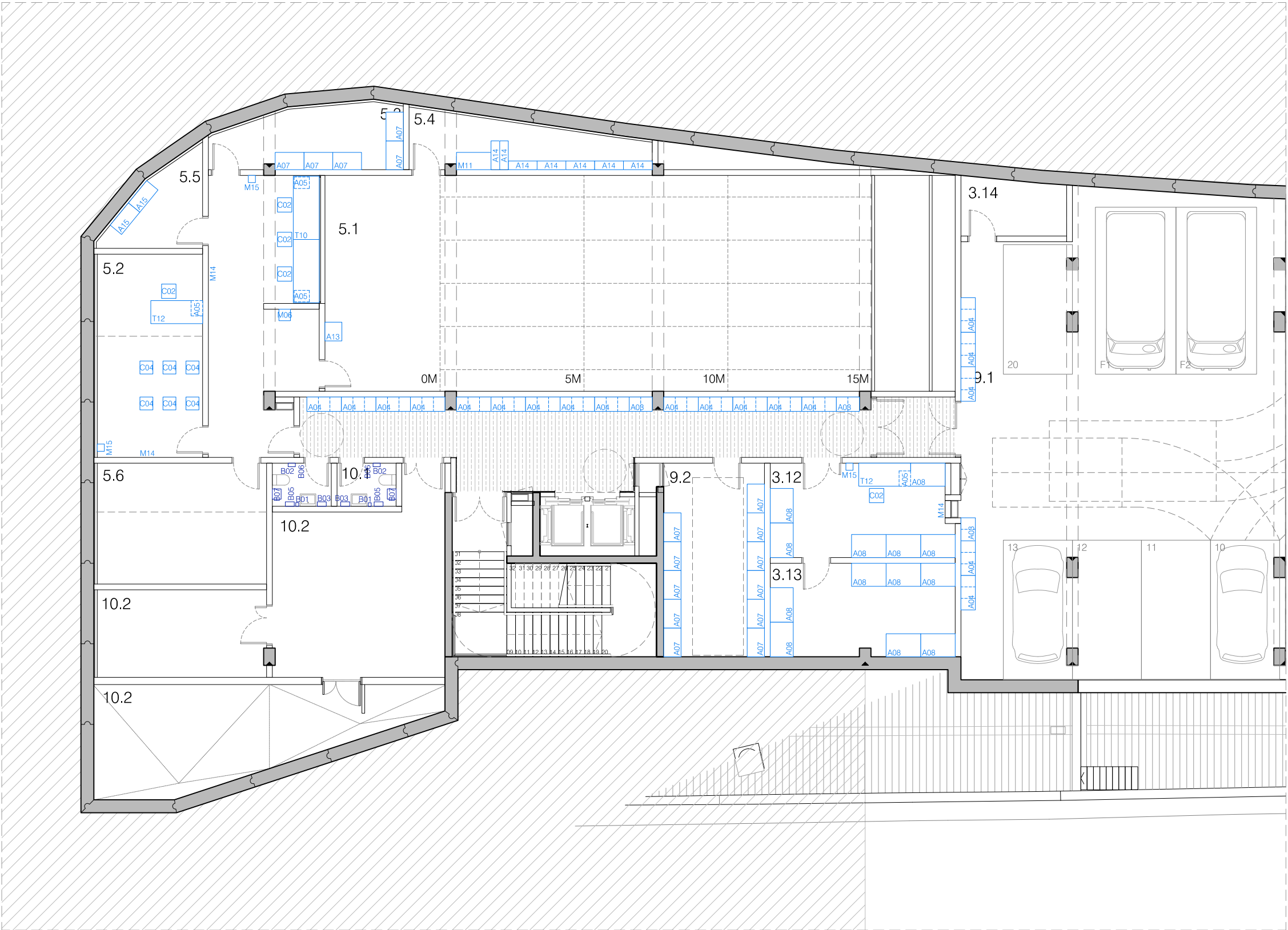

ZONA A - PLANTA SOTERRANI

- TIPUS DE MOBILIARI**
- **SEIENTS**
 - C01 - Banc vestíbul
 - C02 - Cadira operativa
 - C03 - Cadira apilable sense braços
 - C04 - Cadira amb taula abatible
 - C05 - Cadira apilable amb braços exterior
 - C06 - Llitera
 - C07 - Cadira infantil
 - C08 - Sofà biplaça
 - C09 - Sofà individual
 - C10 - Banc fènolic 150x34cm
 - C11 - Banc fènolic 200x34cm
 - C12 - Cadira de fusta
 - **TAULES**
 - T01.1 - Taula 160cm amb ala dreta
 - T01.2 - Taula 160cm amb ala esquerra
 - T02 - Taula 200x120cm
 - T03 - Taula 365x120cm
 - T05 - Taula rodona Ø130cm
 - T06 - Taula infantil
 - T07 - Tauleta baixa
 - T08 - Taula exterior 70x70cm
 - T09 - Taula 200x80cm
 - T10 - Taula 220x90cm
 - T11.1 - Taula 180cm amb ala dreta
 - T11.2 - Taula 180cm amb ala esquerra
 - T12 - Taula 180x80cm
 - **ARMARIS/ESTANTERIES**
 - A01 - Armari porta persiana 80x45x70cm
 - A02 - Taquilla
 - A03 - Taquilla per cascs mòdul 8
 - A04 - Taquilla per cascs mòdul12
 - A05 - Buc
 - A06 - Prestatgeria 80x40cm
 - A07 - Prestatgeria 100x60cm
 - A08 - Prestatgeria 120x80cm
 - A09 - Armari 60x50cm
 - A12 - Armer
 - A13 - Calaix zona freda
 - A14 - Prestatgeria 100x30cm
 - A15 - Armari de seguretat AFR1
 - **COMPLEMENTS**
 - M01 - Cubells de reciclatge
 - M02 - Caixa forta
 - M03 - Faristol
 - M06 - Farmaciola
 - M07 - Pissarra vileda 150x100cm
 - M08 - Caixa per joguines
 - M09 - Jocs A
 - M10 - Jocs B
 - M11 - Banc de treball 120x60cm
 - M12 - Màquina de cafè 60x50x185cm
 - M13 - Màquina vending 80x95x185cm
 - M14 - Penjador
 - **AUDIOVISUALS**
 - P01 - Pantalla interactiva 150x100cm
 - P02 - TV pantalla 50"
 - P03 - TV pantalla 55"
 - P04 - TV pantalla 65"
 - P05 - TV pantalla 75"
 - **ELECTRODOMÈSTICS**
 - E01 - Nevera
 - E02 - Microones
 - E03 - Nevera petita
 - **ELEMENTS DE BANY**
 - B01 - Dispensador de sabó
 - B02 - Dispensador de paper en rotlle
 - B03 - Eixugamans elèctric
 - B04 - Sabonera de dutxa
 - B05 - Dispensador de paper de mans
 - B06 - Penjador bany
 - B07 - Paperera bany
 - B08 - Canviador horitzontal
 - **EQUIPAMENT DE GIMNÀS**
 - G01 - Espatllera
 - G02 - Estructura barres
 - G03 - Suport kettlebells
 - G03.1 - Pack kettlebells
 - G04 - Suport wall balls
 - G04.1 - Pack wall balls
 - G05 - Suport slam balls
 - G05.1 - Pack slam balls
 - G06 - Suport corda de combat
 - G06.1 - Corda de combat
 - G07 - Carret
 - G08 - Suport màrfeques
 - G08.1 - Màrfeques
 - G09 - Suport manuelles
 - G09.1 - Pack manuelles
 - G10 - Rack
 - G11 - Suport barres
 - G11.1 - Barres olímpiques
 - G11.2 - Barra z
 - G11.3 - Barra tríceps
 - G12 - Press de banca
 - G13 - Banc
 - G14 - Suport bumpers
 - G14.1 - Pack bumpers
 - G15 - GHD
 - G16 - Airbike
 - G17 - Ski indoor
 - G18 - Cinta de córrer 1
 - G19 - Biciestàtica
 - G20 - Rem
 - G21 - Cinta de córrer 2
 - G22 - Planxes de tatami 100x100x2cm
 - G23 - Sacs de colpeig
 - M15 - Paperera
 - M16 - Paraigua
 - M17 - Relotge de paret

ZONA A

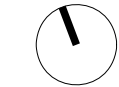
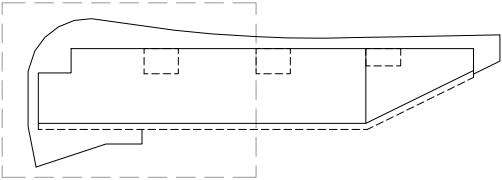

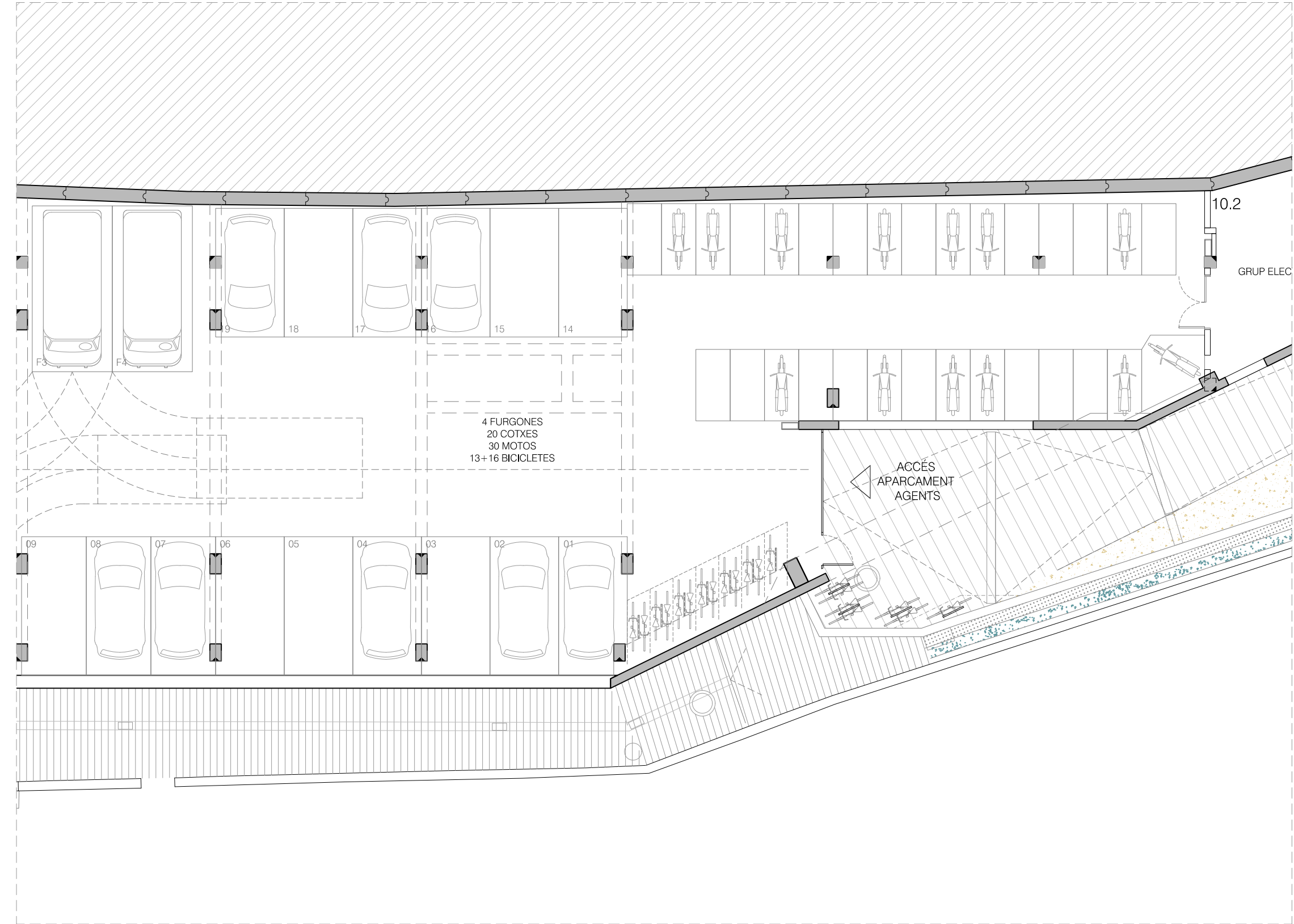

ZONA B - PLANTA SOTERRANI

- TIPUS DE MOBILIARI

 - SEIENTS
 - C01 - Banc vestíbul
 - C02 - Cadira operativa
 - C03 - Cadira apilable sense braços
 - C04 - Cadira amb taula abatible
 - C05 - Cadira apilable amb braços exterior
 - C06 - Llitera
 - C07 - Cadira infantil
 - C08 - Sofà biplaça
 - C09 - Sofà individual
 - C10 - Banc fènolic 150x34cm
 - C11 - Banc fènolic 200x34cm
 - C12 - Cadira de fusta
 - TAULES
 - T01.1 - Taula 160cm amb ala dreta
 - T01.2 - Taula 160cm amb ala esquerra
 - T02 - Taula 200x120cm
 - T03 - Taula 365x120cm
 - T05 - Taula rodona Ø130cm
 - T06 - Taula infantil
 - T07 - Tauleta baixa
 - T08 - Taula exterior 70x70cm
 - T09 - Taula 200x80cm
 - T10 - Taula 220x90cm
 - T11.1 - Taula 180cm amb ala dreta
 - T11.2 - Taula 180cm amb ala esquerra
 - T12 - Taula 180x80cm
 - ARMARIS/ESTANTERIES
 - A01 - Armari porta persiana 80x45x70cm
 - A02 - Taquilla
 - A03 - Taquilla per cascs mòdul 8
 - A04 - Taquilla per cascs mòdul12
 - A05 - Buc
 - A06 - Prestatgeria 80x40cm
 - A07 - Prestatgeria 100x60cm
 - A08 - Prestatgeria 120x80cm
 - A09 - Armari 60x50cm
 - A12 - Armer
 - A13 - Calaix zona freda
 - A14 - Prestatgeria 100x30cm
 - A15 - Armari de seguretat AFR1
 - COMPLEMENTS
 - M01 - Cubells de reciclatge
 - M02 - Caixa forta
 - M03 - Faristol
 - M06 - Farmaciola
 - M07 - Pissarra vileda 150x100cm
 - M08 - Caixa per joguines
 - M09 - Jocs A
 - M10 - Jocs B
 - M11 - Banc de treball 120x60cm
 - M12 - Màquina de cafè 60x50x185cm
 - M13 - Màquina vending 80x95x185cm
 - M14 - Penjador
- M15 - Papèrera
 - M16 - Paraiguaer
 - M17 - Rellotge de paret
 - AUDIOVISUALS
 - P01 - Pantalla interactiva 150x100cm
 - P02 - TV pantalla 50"
 - P03 - TV pantalla 55"
 - P04 - TV pantalla 65"
 - P05 - TV pantalla 75"
 - ELECTRODOMÈSTICS
 - E01 - Nevera
 - E02 - Microones
 - E03 - Nevera petita
 - ELEMENTS DE BANY
 - B01 - Dispensador de sabó
 - B02 - Dispensador de paper en rotlle
 - B03 - Eixugamans elèctric
 - B04 - Sabonera de dutxa
 - B05 - Dispensador de paper de mans
 - B06 - Penjador bany
 - B07 - Papèrera bany
 - B08 - Canviador horitzontal
 - EQUIPAMENT DE GIMNÀS
 - G01 - Espatllera
 - G02 - Estructura barres
 - G03 - Suport kettlebells
 - G03.1 - Pack kettlebells
 - G04 - Suport wall balls
 - G04.1 - Pack wall balls
 - G05 - Suport slam balls
 - G05.1 - Pack slam balls
 - G06 - Suport corda de combat
 - G06.1 - Corda de combat
 - G07 - Carret
 - G08 - Suport màrfegues
 - G08.1 - Màrfegues
 - G09 - Suport manuelles
 - G09.1 - Pack manuelles
 - G10 - Rack
 - G11 - Suport barres
 - G11.1 - Barres olímpiques
 - G11.2 - Barra z
 - G11.3 - Barra tríceps
 - G12 - Press de banca
 - G13 - Banc
 - G14 - Suport bumpers
 - G14.1 - Pack bumpers
 - G15 - GHD
 - G16 - Airbike
 - G17 - Ski indoor
 - G18 - Cinta de córrer 1
 - G19 - Bicicleta estàtica
 - G20 - Rem
 - G21 - Cinta de córrer 2
 - G22 - Planxes de tatami 100x100x2cm
 - G23 - Sacs de colpeig

ZONA B

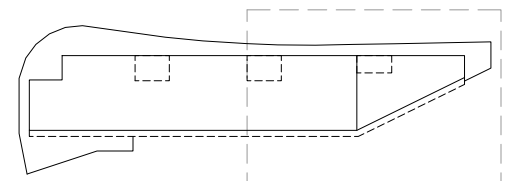

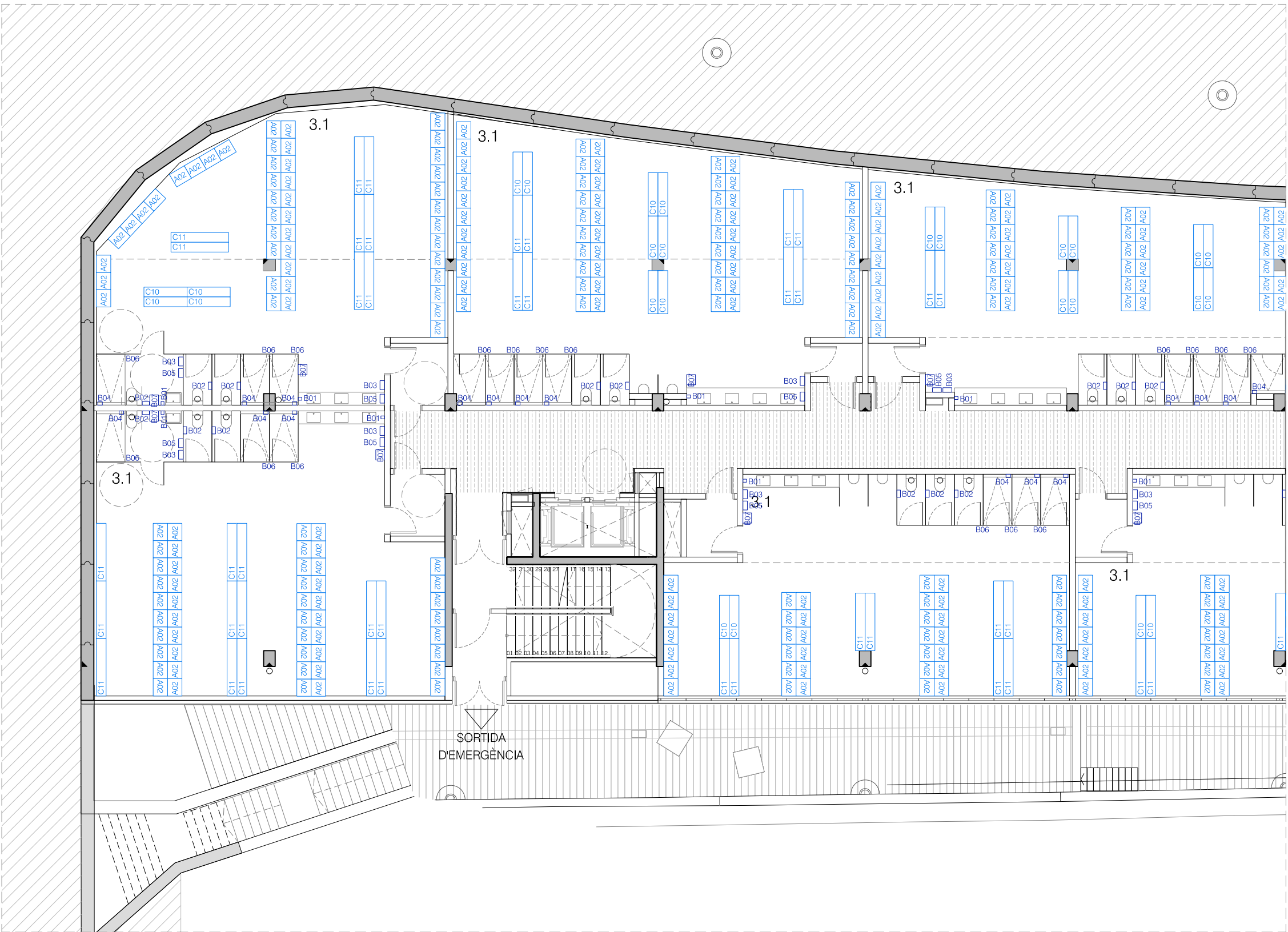

ZONA A - PLANTA SEMISOTERRANI

TIPUS DE MOBILIARI

- SEIENTS
 - C01 - Banc vestíbul
 - C02 - Cadira operativa
 - C03 - Cadira apilable sense braços
 - C04 - Cadira amb taula abatible
 - C05 - Cadira apilable amb braços exterior
 - C06 - Llitera
 - C07 - Cadira infantil
 - C08 - Sofà biplaça
 - C09 - Sofà individual
 - C10 - Banc fendic 150x34cm
 - C11 - Banc fendic 200x34cm
 - C12 - Cadira de fusta
- TAULES
 - T01.1 - Taula 160cm amb ala dreta
 - T01.2 - Taula 160cm amb ala esquerra
 - T02 - Taula 200x120cm
 - T03 - Taula 365x120cm
 - T05 - Taula rodona Ø130cm
 - T06 - Taula infantil
 - T07 - Tauleta baixa
 - T08 - Taula exterior 70x70cm
 - T09 - Taula 200x80cm
 - T10 - Taula 220x90cm
 - T11.1 - Taula 180cm amb ala dreta
 - T11.2 - Taula 180cm amb ala esquerra
 - T12 - Taula 180x80cm
- ARMARIS/ESTANTERIES
 - A01 - Armari porta persiana 80x45x70cm
 - A02 - Taquilla
 - A03 - Taquilla per cascs mòdul 8
 - A04 - Taquilla per cascs mòdul12
 - A05 - Buc
 - A06 - Prestatgeria 80x40cm
 - A07 - Prestatgeria 100x60cm
 - A08 - Prestatgeria 120x80cm
 - A09 - Armari 60x50cm
 - A12 - Armer
 - A13 - Calaix zona freda
 - A14 - Prestatgeria 100x30cm
 - A15 - Armari de seguretat AFR1
- COMPLEMENTS
 - M01 - Cubells de reciclatge
 - M02 - Caixa forta
 - M03 - Faristol
 - M06 - Farmaciola
 - M07 - Pissarra vileda 150x100cm
 - M08 - Caixa per joguines
 - M09 - Jocs A
 - M10 - Jocs B
 - M11 - Banc de treball 120x60cm
 - M12 - Màquina de cafè 60x50x185cm
 - M13 - Màquina vending 80x95x185cm
 - M14 - Penjador

- M15 - Papèrera
- M16 - Paraiguer
- M17 - Rellotge de paret

- AUDIOVISUALS
 - P01 - Pantalla interactiva 150x100cm
 - P02 - TV pantalla 50"
 - P03 - TV pantalla 55"
 - P04 - TV pantalla 65"
 - P05 - TV pantalla 75"

- ELECTRODOMÈSTICS
 - E01 - Nevera
 - E02 - Microones
 - E03 - Nevera petita

- ELEMENTS DE BANY
 - B01 - Dispensador de sabó
 - B02 - Dispensador de paper en rotlle
 - B03 - Eixugamans elèctric
 - B04 - Sabonera de dutxa
 - B05 - Dispensador de paper de mans
 - B06 - Penjador bany
 - B07 - Paperera bany
 - B08 - Canviador horitzontal

- EQUIPAMENT DE GIMNÀS
 - G01 - Espatllera
 - G02 - Estructura barres
 - G03 - Suport kettlebells
 - G03.1 - Pack kettlebells
 - G04 - Suport wall balls
 - G04.1 - Pack wall balls
 - G05 - Suport slam balls
 - G05.1 - Pack slam balls
 - G06 - Suport corda de combat
 - G06.1 - Corda de combat
 - G07 - Carret
 - G08 - Suport màrfeques
 - G08.1 - Màrfeques
 - G09 - Suport manuelles
 - G09.1 - Pack manuelles
 - G10 - Rack
 - G11 - Suport barres
 - G11.1 - Barres olímpiques
 - G11.2 - Barra z
 - G11.3 - Barra triceps
 - G12 - Press de banca
 - G13 - Banc
 - G14 - Suport bumpers
 - G14.1 - Pack bumpers
 - G15 - GHD
 - G16 - Airbike
 - G17 - Ski indoor
 - G18 - Cinta de córrer 1
 - G19 - Bicicleta estàtica
 - G20 - Rem
 - G21 - Cinta de córrer 2
 - G22 - Planxes de tatami 100x100x2cm
 - G23 - Sacs de colpeig

ZONA A

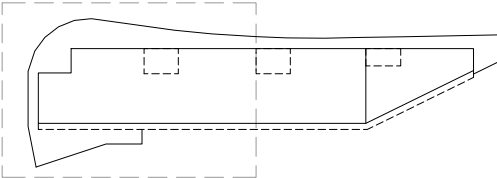

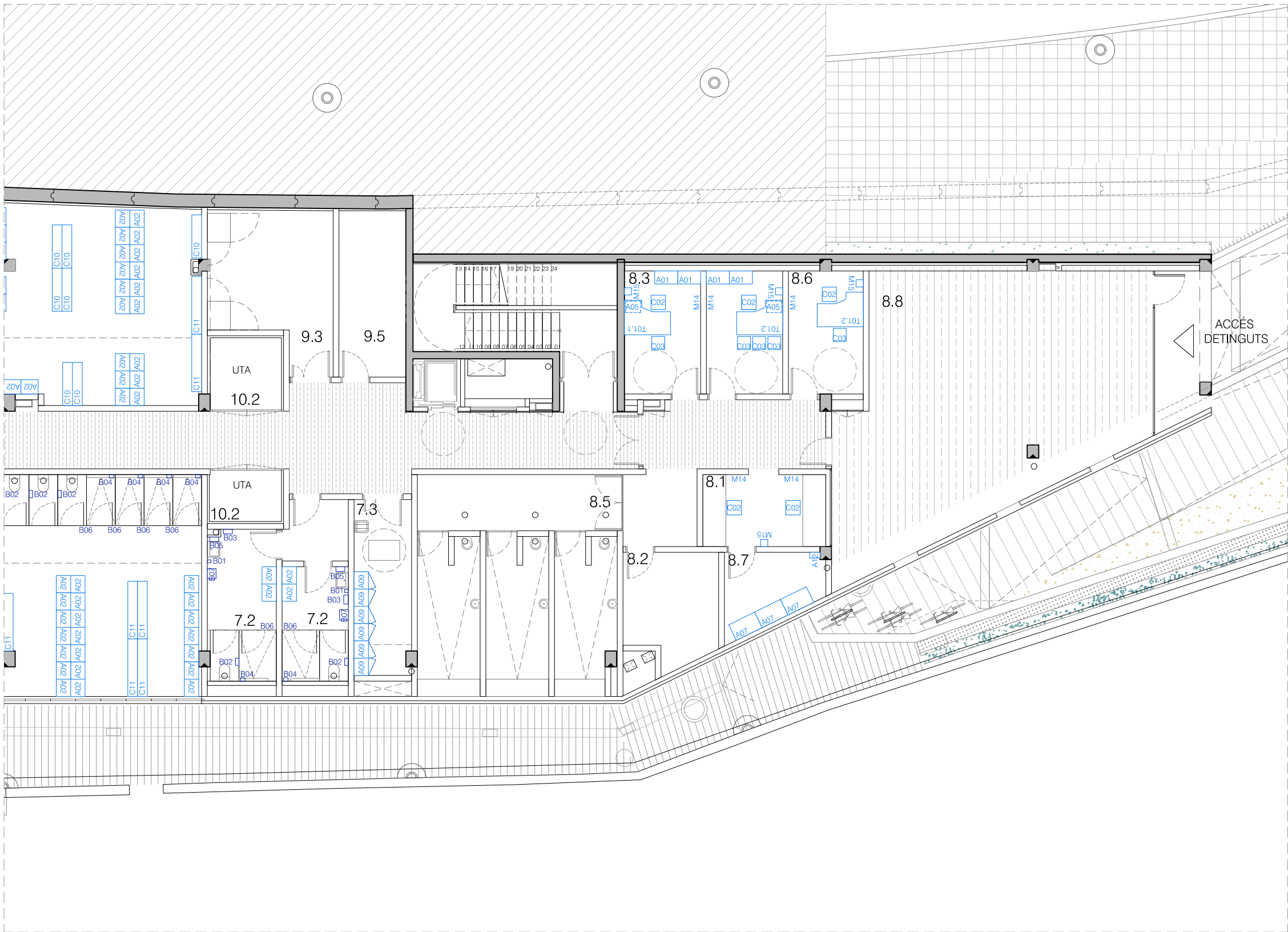

ZONA B - PLANTA SEMISOTERRANI

TIPUS DE MOBILIARI

- SEIENTS
 - C01 - Banc vestíbul
 - C02 - Cadira operativa
 - C03 - Cadira apilable sense braços
 - C04 - Cadira amb taula abatible
 - C05 - Cadira apilable amb braços exterior
 - C06 - Llitera
 - C07 - Cadira infantil
 - C08 - Sofà biplaça
 - C09 - Sofà individual
 - C10 - Banc fendic 150x34cm
 - C11 - Banc fendic 200x34cm
 - C12 - Cadira de fusta

- TAULES
 - T01.1 - Taula 160cm amb ala dreta
 - T01.2 - Taula 160cm amb ala esquerra
 - T02 - Taula 200x120cm
 - T03 - Taula 365x120cm
 - T05 - Taula rodona Ø130cm
 - T06 - Taula infantil
 - T07 - Tauleta baixa
 - T08 - Taula exterior 70x70cm
 - T09 - Taula 200x80cm
 - T10 - Taula 220x90cm
 - T11.1 - Taula 180cm amb ala dreta
 - T11.2 - Taula 180cm amb ala esquerra
 - T12 - Taula 180x80cm

- ARMARIS/ESTANTERIES
 - A01 - Armari porta persiana 80x45x70cm
 - A02 - Taquilla
 - A03 - Taquilla per cascs mòdul 8
 - A04 - Taquilla per cascs mòdul12
 - A05 - Buc
 - A06 - Prestatgeria 80x40cm
 - A07 - Prestatgeria 100x60cm
 - A08 - Prestatgeria 120x80cm
 - A09 - Armari 60x50cm
 - A12 - Armer
 - A13 - Calaix zona freda
 - A14 - Prestatgeria 100x30cm
 - A15 - Armari de seguretat AFR1

- COMPLEMENTS
 - M01 - Cubells de reciclatge
 - M02 - Caixa forta
 - M03 - Faristol
 - M06 - Farmaciola
 - M07 - Pissarra vileda 150x100cm
 - M08 - Caixa per joguines
 - M09 - Jocs A
 - M10 - Jocs B
 - M11 - Banc de treball 120x60cm
 - M12 - Màquina de cafè 60x50x185cm
 - M13 - Màquina vending 80x95x185cm
 - M14 - Penjador

- M15 - Paperera
- M16 - Paraigua
- M17 - Rellotge de paret

- AUDIOVISUALS
 - P01 - Pantalla interactiva 150x100cm
 - P02 - TV pantalla 50"
 - P03 - TV pantalla 55"
 - P04 - TV pantalla 65"
 - P05 - TV pantalla 75"

- ELECTRODOMÈSTICS
 - E01 - Nevera
 - E02 - Microones
 - E03 - Nevera petita

- ELEMENTS DE BANY
 - B01 - Dispensador de sabó
 - B02 - Dispensador de paper en rotlle
 - B03 - Eixugamans elèctric
 - B04 - Sabonera de dutxa
 - B05 - Dispensador de paper de mans
 - B06 - Penjador bany
 - B07 - Paperera bany
 - B08 - Canviador horitzontal

- EQUIPAMENT DE GIMNÀS
 - G01 - Espatllera
 - G02 - Estructura barres
 - G03 - Suport kettlebells
 - G03.1 - Pack kettlebells
 - G04 - Suport wall balls
 - G04.1 - Pack wall balls
 - G05 - Suport slam balls
 - G05.1 - Pack slam balls
 - G06 - Suport corda de combat
 - G06.1 - Corda de combat
 - G07 - Carret
 - G08 - Suport màrfeques
 - G08.1 - Màrfeques
 - G09 - Suport manuelles
 - G09.1 - Pack manuelles
 - G10 - Rack
 - G11 - Suport barres
 - G11.1 - Barres olímpiques
 - G11.2 - Barra z
 - G11.3 - Barra tríceps
 - G12 - Press de banca
 - G13 - Banc
 - G14 - Suport bumpers
 - G14.1 - Pack bumpers
 - G15 - GHD
 - G16 - Airbike
 - G17 - Ski indoor
 - G18 - Cinta de córrer 1
 - G19 - Bicicleta estàtica
 - G20 - Rem
 - G21 - Cinta de córrer 2
 - G22 - Planxes de tatami 100x100x2cm
 - G23 - Sacs de colpeig

ZONA B

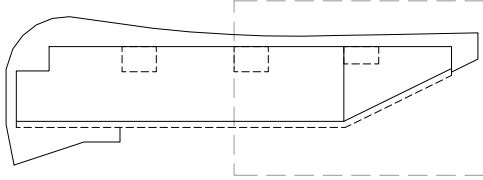

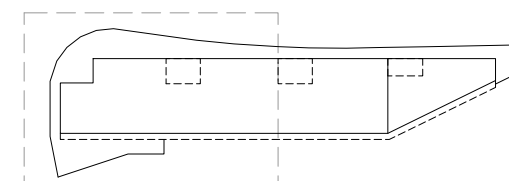
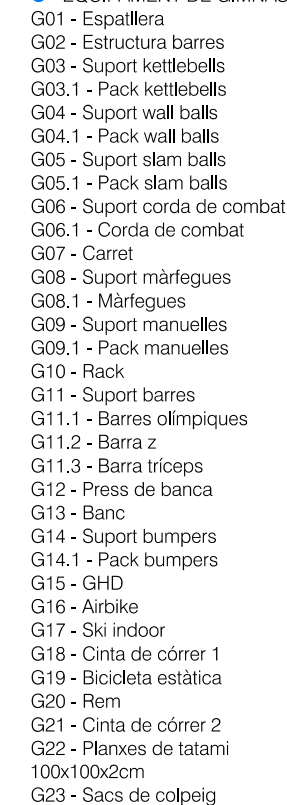



ZONA B - PLANTA 0

TIPUS DE MOBILIARI

● SEIENTS

- C01 - Banc vestíbul
- C02 - Cadira operativa
- C03 - Cadira apilable sense braços
- C04 - Cadira amb taula abatible
- C05 - Cadira apilable amb braços exterior
- C06 - Llitera
- C07 - Cadira infantil
- C08 - Sofà biplaça
- C09 - Sofà individual
- C10 - Banc fendic 150x34cm
- C11 - Banc fendic 200x34cm
- C12 - Cadira de fusta

● TAULES

- T01.1 - Taula 160cm amb ala dreta
- T01.2 - Taula 160cm amb ala esquerra
- T02 - Taula 200x120cm
- T03 - Taula 365x120cm
- T05 - Taula rodona Ø130cm
- T06 - Taula infantil
- T07 - Tauleta baixa
- T08 - Taula exterior 70x70cm
- T09 - Taula 200x80cm
- T10 - Taula 220x90cm
- T11.1 - Taula 180cm amb ala dreta
- T11.2 - Taula 180cm amb ala esquerra
- T12 - Taula 180x80cm

● ARMARIS/ESTANTERIES

- A01 - Armari porta persiana 80x45x70cm
- A02 - Taquilla
- A03 - Taquilla per cascs mòdul 8
- A04 - Taquilla per cascs mòdul12
- A05 - Buc
- A06 - Prestatgeria 80x40cm
- A07 - Prestatgeria 100x60cm
- A08 - Prestatgeria 120x80cm
- A09 - Armari 60x50cm
- A12 - Armer
- A13 - Calaix zona freda
- A14 - Prestatgeria 100x30cm
- A15 - Armari de seguretat AFR1

● COMPLEMENTS

- M01 - Cubells de reciclatge
- M02 - Caixa forta
- M03 - Faristol
- M06 - Farmaciola
- M07 - Pissarra vileda 150x100cm
- M08 - Caixa per joguines
- M09 - Jocs A
- M10 - Jocs B
- M11 - Banc de treball 120x60cm
- M12 - Màquina de cafè 60x50x185cm
- M13 - Màquina vending 80x95x185cm
- M14 - Penjador

- M15 - Paperera
- M16 - Paraigua
- M17 - Rellotge de paret

● AUDIOVISUALS

- P01 - Pantalla interactiva 150x100cm
- P02 - TV pantalla 50"
- P03 - TV pantalla 55"
- P04 - TV pantalla 65"
- P05 - TV pantalla 75"

● ELECTRODOMÈSTICS

- E01 - Nevera
- E02 - Microones
- E03 - Nevera petita

● ELEMENTS DE BANY

- B01 - Dispensador de sabó
- B02 - Dispensador de paper en rotlle
- B03 - Eixugamans elèctric
- B04 - Sabonera de dutxa
- B05 - Dispensador de paper de mans
- B06 - Penjador bany
- B07 - Paperera bany
- B08 - Canviador horitzontal

● EQUIPAMENT DE GIMNÀS

- G01 - Espatlleta
- G02 - Estructura barres
- G03 - Suport kettlebells
- G03.1 - Pack kettlebells
- G04 - Suport wall balls
- G04.1 - Pack wall balls
- G05 - Suport slam balls
- G05.1 - Pack slam balls
- G06 - Suport corda de combat
- G06.1 - Corda de combat
- G07 - Carret
- G08 - Suport màrfeques
- G08.1 - Màrfeques
- G09 - Suport manuelles
- G09.1 - Pack manuelles
- G10 - Rack
- G11 - Suport barres
- G11.1 - Barres olímpiques
- G11.2 - Barra z
- G11.3 - Barra tríceps
- G12 - Press de banca
- G13 - Banc
- G14 - Suport bumpers
- G14.1 - Pack bumpers
- G15 - GHD
- G16 - Airbike
- G17 - Ski indoor
- G18 - Cinta de córrer 1
- G19 - Bicicleta estàtica
- G20 - Rem
- G21 - Cinta de córrer 2
- G22 - Planxes de tatami 100x100x2cm
- G23 - Sacs de colpeig

ZONA B

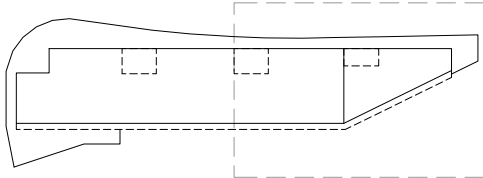



ZONA A - PLANTA 1

TIPUS DE MOBILIARI

- SEIENTS
 - C01 - Banc vestíbul
 - C02 - Cadira operativa
 - C03 - Cadira apilable sense braços
 - C04 - Cadira amb taula abatible
 - C05 - Cadira apilable amb braços exterior
 - C06 - Llitera
 - C07 - Cadira infantil
 - C08 - Sofà biplaça
 - C09 - Sofà individual
 - C10 - Banc fènolic 150x34cm
 - C11 - Banc fènolic 200x34cm
 - C12 - Cadira de fusta

- TAULES
 - T01.1 - Taula 160cm amb ala dreta
 - T01.2 - Taula 160cm amb ala esquerra
 - T02 - Taula 200x120cm
 - T03 - Taula 365x120cm
 - T05 - Taula rodona Ø130cm
 - T06 - Taula infantil
 - T07 - Tauleta baixa
 - T08 - Taula exterior 70x70cm
 - T09 - Taula 200x80cm
 - T10 - Taula 220x90cm
 - T11.1 - Taula 180cm amb ala dreta
 - T11.2 - Taula 180cm amb ala esquerra
 - T12 - Taula 180x80cm

- ARMARIS/ESTANTERIES
 - A01 - Armari porta persiana 80x45x70cm
 - A02 - Taquilla
 - A03 - Taquilla per cascs mòdul 8
 - A04 - Taquilla per cascs mòdul12
 - A05 - Buc
 - A06 - Prestatgeria 80x40cm
 - A07 - Prestatgeria 100x60cm
 - A08 - Prestatgeria 120x80cm
 - A09 - Armari 60x50cm
 - A12 - Armer
 - A13 - Calaix zona freda
 - A14 - Prestatgeria 100x30cm
 - A15 - Armari de seguretat AFR1

- COMPLEMENTS
 - M01 - Cubells de reciclatge
 - M02 - Caixa forta
 - M03 - Faristol
 - M06 - Farmaciola
 - M07 - Pissarra vileda 150x100cm
 - M08 - Caixa per joguines
 - M09 - Jocs A
 - M10 - Jocs B
 - M11 - Banc de treball 120x60cm
 - M12 - Màquina de cafè 60x50x185cm
 - M13 - Màquina vending 80x95x185cm
 - M14 - Penjador

- M15 - Papèrera
- M16 - Paraiguer
- M17 - Rellotge de paret

- AUDIOVISUALS
 - P01 - Pantalla interactiva 150x100cm
 - P02 - TV pantalla 50"
 - P03 - TV pantalla 55"
 - P04 - TV pantalla 65"
 - P05 - TV pantalla 75"

- ELECTRODOMÈSTICS
 - E01 - Nevera
 - E02 - Microones
 - E03 - Nevera petita

- ELEMENTS DE BANY
 - B01 - Dispensador de sabó
 - B02 - Dispensador de paper en rotlle
 - B03 - Eixugamans elèctric
 - B04 - Sabonera de dutxa
 - B05 - Dispensador de paper de mans
 - B06 - Penjador bany
 - B07 - Paperera bany
 - B08 - Canviador horitzontal

- EQUIPAMENT DE GIMNÀS
 - G01 - Espatllera
 - G02 - Estructura barres
 - G03 - Suport kettlebells
 - G03.1 - Pack kettlebells
 - G04 - Suport wall balls
 - G04.1 - Pack wall balls
 - G05 - Suport slam balls
 - G05.1 - Pack slam balls
 - G06 - Suport corda de combat
 - G06.1 - Corda de combat
 - G07 - Carret
 - G08 - Suport màrfeques
 - G08.1 - Màrfeques
 - G09 - Suport manuelles
 - G09.1 - Pack manuelles
 - G10 - Rack
 - G11 - Suport barres
 - G11.1 - Barres olímpiques
 - G11.2 - Barra z
 - G11.3 - Barra tríceps
 - G12 - Press de banca
 - G13 - Banc
 - G14 - Suport bumpers
 - G14.1 - Pack bumpers
 - G15 - GHD
 - G16 - Airbike
 - G17 - Ski indoor
 - G18 - Cinta de córrer 1
 - G19 - Bicicleta estàtica
 - G20 - Rem
 - G21 - Cinta de córrer 2
 - G22 - Planxes de tatami 100x100x2cm
 - G23 - Sacs de colpeig

ZONA A

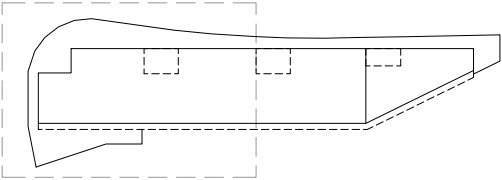

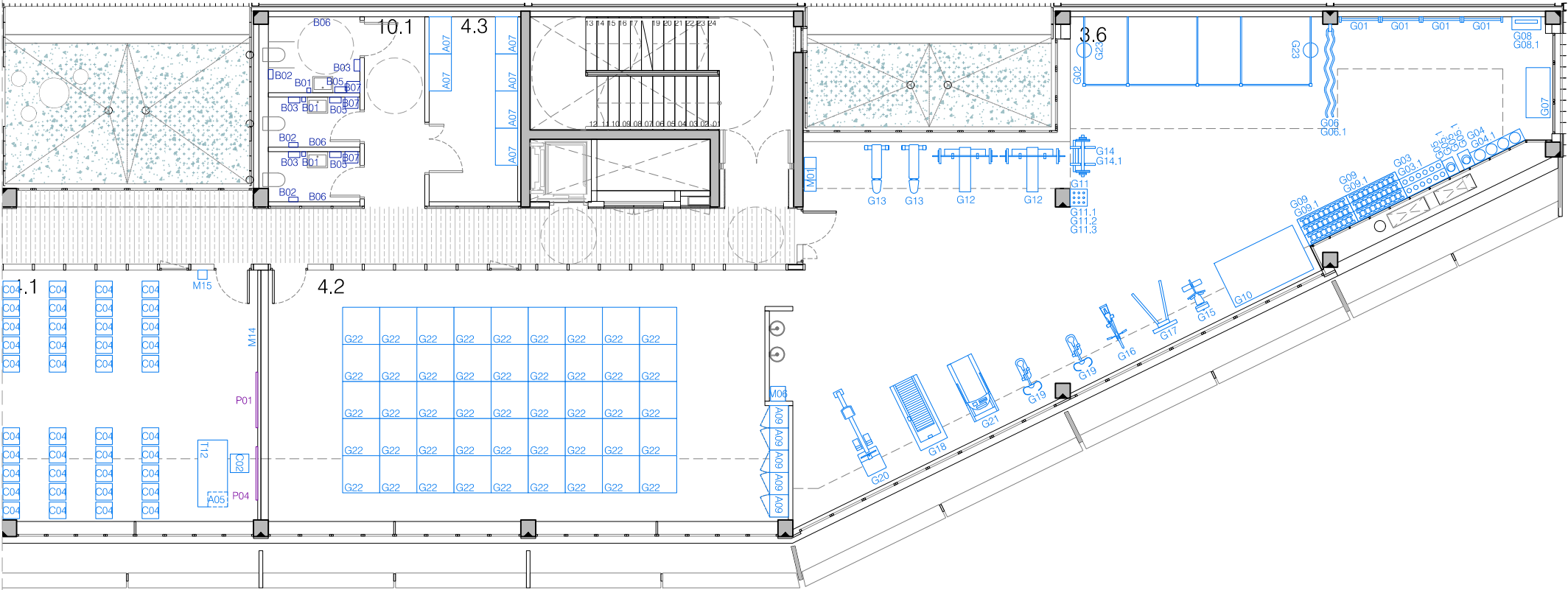

ZONA B - PLANTA 1



- TIPUS DE MOBILIARI
- SEIENTS
 - C01 - Banc vestíbul
 - C02 - Cadira operativa
 - C03 - Cadira apilable sense braços
 - C04 - Cadira amb taula abatible
 - C05 - Cadira apilable amb braços exterior
 - C06 - Llitera
 - C07 - Cadira infantil
 - C08 - Sofà biplaça
 - C09 - Sofà individual
 - C10 - Banc fendílic 150x34cm
 - C11 - Banc fendílic 200x34cm
 - C12 - Cadira de fusta
 - TAULES
 - T01.1 - Taula 160cm amb ala dreta
 - T01.2 - Taula 160cm amb ala esquerra
 - T02 - Taula 200x120cm
 - T03 - Taula 365x120cm
 - T05 - Taula rodona Ø130cm
 - T06 - Taula infantil
 - T07 - Tauleta baixa
 - T08 - Taula exterior 70x70cm
 - T09 - Taula 200x80cm
 - T10 - Taula 220x90cm
 - T11.1 - Taula 180cm amb ala dreta
 - T11.2 - Taula 180cm amb ala esquerra
 - T12 - Taula 180x80cm
 - ARMARIS/ESTANTERIES
 - A01 - Armari porta persiana 80x45x70cm
 - A02 - Taquilla
 - A03 - Taquilla per cascs mòdul 8
 - A04 - Taquilla per cascs mòdul12
 - A05 - Buc
 - A06 - Prestatgeria 80x40cm
 - A07 - Prestatgeria 100x60cm
 - A08 - Prestatgeria 120x80cm
 - A09 - Armari 60x50cm
 - A12 - Armer
 - A13 - Calaix zona freda
 - A14 - Prestatgeria 100x30cm
 - A15 - Armari de seguretat AFR1
 - COMPLEMENTS
 - M01 - Cubells de reciclatge
 - M02 - Caixa forta
 - M03 - Faristol
 - M06 - Farmaciola
 - M07 - Pissarra vileda 150x100cm
 - M08 - Caixa per joguines
 - M09 - Jocs A
 - M10 - Jocs B
 - M11 - Banc de treball 120x60cm
 - M12 - Màquina de cafè 60x50x185cm
 - M13 - Màquina vending 80x95x185cm
 - M14 - Penjador
 - AUDIOVISUALS
 - P01 - Pantalla interactiva 150x100cm
 - P02 - TV pantalla 50"
 - P03 - TV pantalla 55"
 - P04 - TV pantalla 65"
 - P05 - TV pantalla 75"
 - ELECTRODOMÈSTICS
 - E01 - Nevera
 - E02 - Microones
 - E03 - Nevera petita
 - ELEMENTS DE BANY
 - B01 - Dispensador de sabó
 - B02 - Dispensador de paper en rotlle
 - B03 - Eixugamans elèctric
 - B04 - Sabonera de dutxa
 - B05 - Dispensador de paper de mans
 - B06 - Penjador bany
 - B07 - Paperera bany
 - B08 - Canviador horitzontal
 - EQUIPAMENT DE GIMNÀS
 - G01 - Espatl·lera
 - G02 - Estructura barres
 - G03 - Suport kettlebells
 - G03.1 - Pack kettlebells
 - G04 - Suport wall balls
 - G04.1 - Pack wall balls
 - G05 - Suport slam balls
 - G05.1 - Pack slam balls
 - G06 - Suport corda de combat
 - G06.1 - Corda de combat
 - G07 - Carret
 - G08 - Suport màrfeques
 - G08.1 - Màrfeques
 - G09 - Suport manuelles
 - G09.1 - Pack manuelles
 - G10 - Rack
 - G11 - Suport barres
 - G11.1 - Barres olímpiques
 - G11.2 - Barra z
 - G11.3 - Barra tríceps
 - G12 - Press de banca
 - G13 - Banc
 - G14 - Suport bumpers
 - G14.1 - Pack bumpers
 - G15 - GHD
 - G16 - Airbike
 - G17 - Ski indoor
 - G18 - Cinta de córrer 1
 - G19 - Bicicleta estàtica
 - G20 - Rem
 - G21 - Cinta de córrer 2
 - G22 - Planxes de tatami 100x100x2cm
 - G23 - Sacs de colpeig

ZONA B

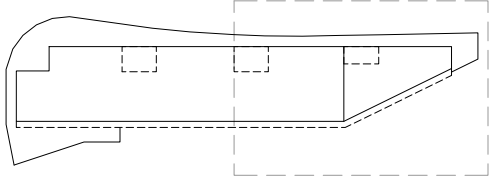

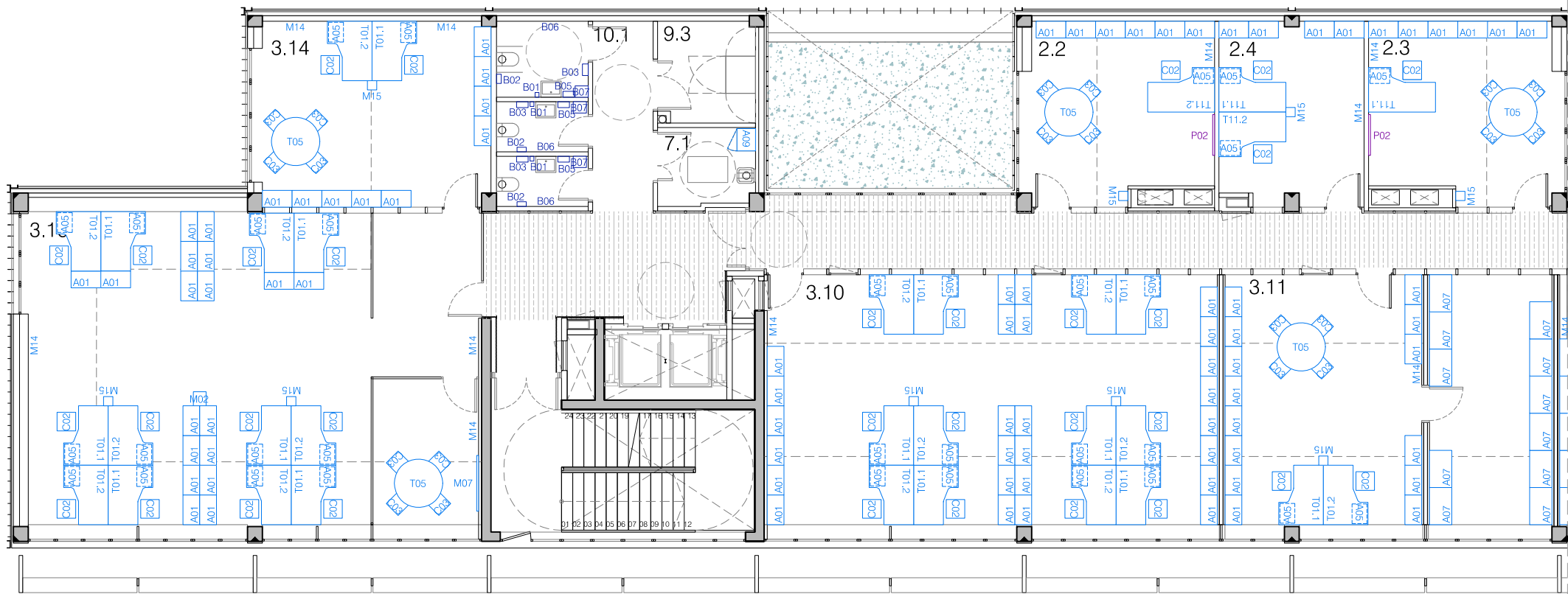

TIPUS DE MOBILIARI

- SEIENTS
 - C01 - Banc vestíbul
 - C02 - Cadira operativa
 - C03 - Cadira apilable sense braços
 - C04 - Cadira amb taula abatible
 - C05 - Cadira apilable amb braços exterior
 - C06 - Llitera
 - C07 - Cadira infantil
 - C08 - Sofà biplaça
 - C09 - Sofà individual
 - C10 - Banc fènolic 150x34cm
 - C11 - Banc fènolic 200x34cm
 - C12 - Cadira de fusta

- TAULES
 - T01.1 - Taula 160cm amb ala dreta
 - T01.2 - Taula 160cm amb ala esquerra
 - T02 - Taula 200x120cm
 - T03 - Taula 365x120cm
 - T05 - Taula rodona Ø130cm
 - T06 - Taula infantil
 - T07 - Tauleta baixa
 - T08 - Taula exterior 70x70cm
 - T09 - Taula 200x80cm
 - T10 - Taula 220x90cm
 - T11.1 - Taula 180cm amb ala dreta
 - T11.2 - Taula 180cm amb ala esquerra
 - T12 - Taula 180x80cm

- ARMARIS/ESTANTERIES
 - A01 - Armari porta persiana 80x45x70cm
 - A02 - Taquilla
 - A03 - Taquilla per cascs mòdul 8
 - A04 - Taquilla per cascs mòdul12
 - A05 - Buc
 - A06 - Prestatgeria 80x40cm
 - A07 - Prestatgeria 100x60cm
 - A08 - Prestatgeria 120x80cm
 - A09 - Armari 60x50cm
 - A12 - Armer
 - A13 - Calaix zona freda
 - A14 - Prestatgeria 100x30cm
 - A15 - Armari de seguretat AFR1

- COMPLEMENTS
 - M01 - Cubells de reciclatge
 - M02 - Caixa forta
 - M03 - Faristol
 - M06 - Farmaciola
 - M07 - Pissarra vileda 150x100cm
 - M08 - Caixa per joguines
 - M09 - Jocs A
 - M10 - Jocs B
 - M11 - Banc de treball 120x60cm
 - M12 - Màquina de cafè 60x50x185cm
 - M13 - Màquina vending 80x95x185cm
 - M14 - Penjador

- M15 - Papèrera
- M16 - Paraiguer
- M17 - Rellotge de paret

- AUDIOVISUALS
 - P01 - Pantalla interactiva 150x100cm
 - P02 - TV pantalla 50"
 - P03 - TV pantalla 55"
 - P04 - TV pantalla 65"
 - P05 - TV pantalla 75"

- ELECTRODOMÈSTICS
 - E01 - Nevera
 - E02 - Microones
 - E03 - Nevera petita

- ELEMENTS DE BANY
 - B01 - Dispensador de sabó
 - B02 - Dispensador de paper en rotlle
 - B03 - Eixugamans elèctric
 - B04 - Sabonera de dutxa
 - B05 - Dispensador de paper de mans
 - B06 - Penjador bany
 - B07 - Paperera bany
 - B08 - Canviador horitzontal

- EQUIPAMENT DE GIMNÀS
 - G01 - Espatllera
 - G02 - Estructura barres
 - G03 - Suport kettlebells
 - G03.1 - Pack kettlebells
 - G04 - Suport wall balls
 - G04.1 - Pack wall balls
 - G05 - Suport slam balls
 - G05.1 - Pack slam balls
 - G06 - Suport corda de combat
 - G06.1 - Corda de combat
 - G07 - Carret
 - G08 - Suport màrfeques
 - G08.1 - Màrfeques
 - G09 - Suport manuelles
 - G09.1 - Pack manuelles
 - G10 - Rack
 - G11 - Suport barres
 - G11.1 - Barres olímpiques
 - G11.2 - Barra z
 - G11.3 - Barra tríceps
 - G12 - Press de banca
 - G13 - Banc
 - G14 - Suport bumpers
 - G14.1 - Pack bumpers
 - G15 - GHD
 - G16 - Airbike
 - G17 - Ski indoor
 - G18 - Cinta de córrer 1
 - G19 - Bicicleta estàtica
 - G20 - Rem
 - G21 - Cinta de córrer 2
 - G22 - Planxes de tatami 100x100x2cm
 - G23 - Sacs de colpeig

ZONA A - PLANTA 2

ZONA A

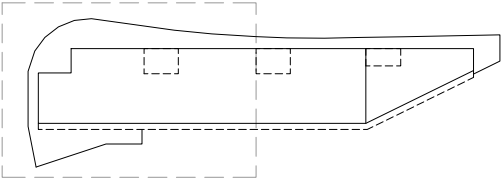

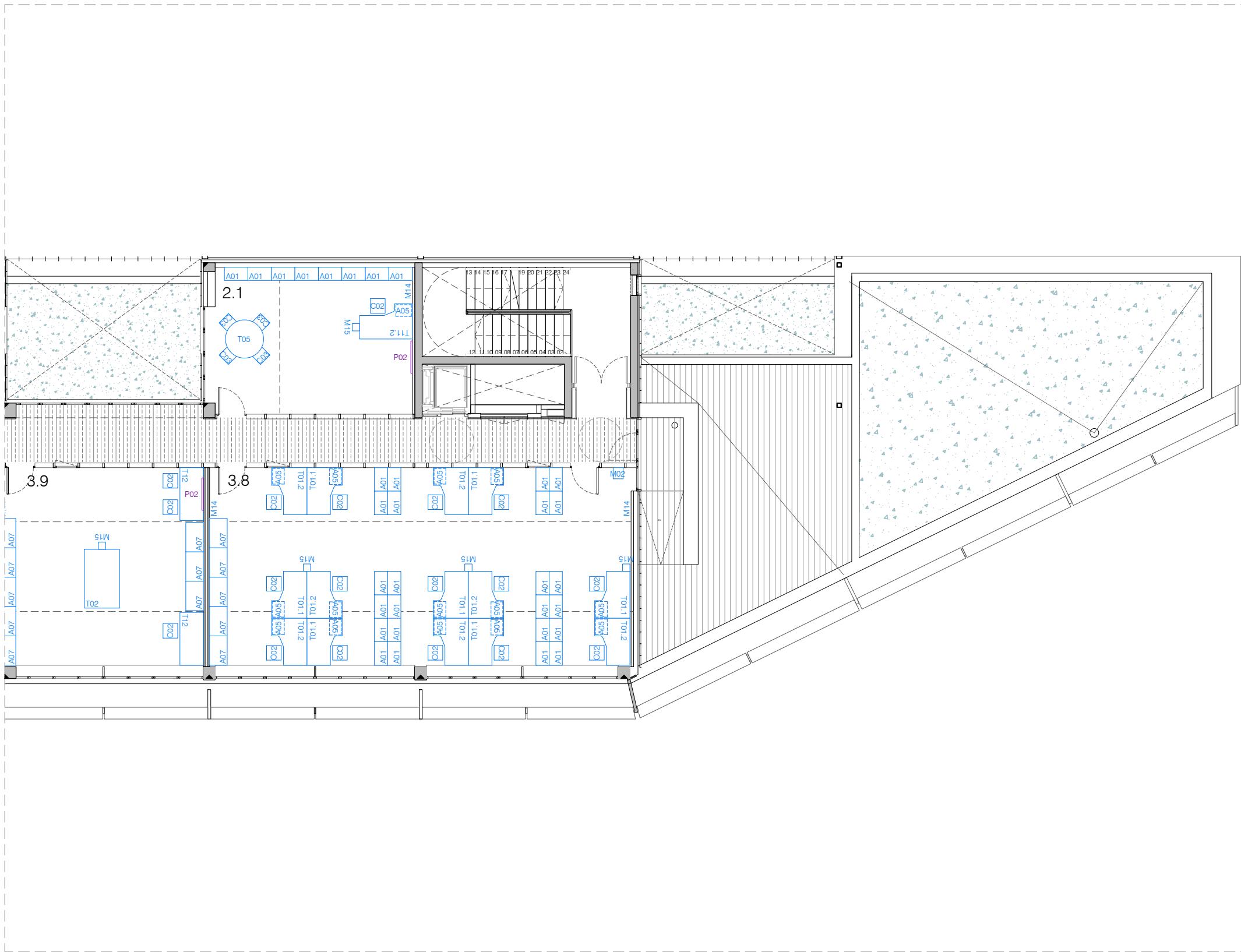

ZONA B - PLANTA 2

- TIPUS DE MOBILIARI

 - SEIENTS
 - C01 – Banc vestíbul
 - C02 – Cadira operativa
 - C03 – Cadira apilable sense braços
 - C04 – Cadira amb taula abatible
 - C05 – Cadira apilable amb braços exterior
 - C06 – Llitera
 - C07 – Cadira infantil
 - C08 – Sofà biplaça
 - C09 – Sofà individual
 - C10 – Banc fenòlic 150x34cm
 - C11 – Banc fenòlic 200x34cm
 - C12 – Cadira de fusta

TAULES

 - T01.1 – Taula 160cm amb ala dreta
 - T01.2 – Taula 160cm amb ala esquerra
 - T02 – Taula 200x120cm
 - T03 – Taula 365x120cm
 - T05 – Taula rodona Ø130cm
 - T06 – Taula infantil
 - T07 – Tauleta baixa
 - T08 – Taula exterior 70x70cm
 - T09 – Taula 200x80cm
 - T10 – Taula 220x90cm
 - T11.1 – Taula 180cm amb ala dreta
 - T11.2 – Taula 180cm amb ala esquerra
 - T12 – Taula 180x80cm

ARMARIS/ESTANTERIES

 - A01 – Armari porta persiana 80x45x70cm
 - A02 – Taquilla
 - A03 – Taquilla per cascs mòdul 8
 - A04 – Taquilla per cascs mòdul12
 - A05 – Buc
 - A06 – Prestatgeria 80x40cm
 - A07 – Prestatgeria 100x60cm
 - A08 – Prestatgeria 120x80cm
 - A09 – Armari 60x50cm
 - A12 – Armer
 - A13 – Calaix zona freda
 - A14 – Prestatgeria 100x30cm
 - A15 – Armari de seguretat AFR1

COMPLEMENTS

 - M01 – Cubells de reciclatge
- reciclatge

 - M02 – Caixa forta
 - M03 – Faristol
 - M06 – Farmaciola
 - M07 – Pissarra vileda 150x100cm
 - M08 – Caixa per joguines
 - M09 – Jocs A
 - M10 – Jocs B
 - M11 – Banc de treball 120x60cm
 - M12 – Màquina de cafè 60x50x185cm
 - M13 – Màquina vending 80x95x185cm
 - M14 – Penjador
 - M15 – Paperera
 - M16 – Paraïguer
 - M17 – Rellotge de paret

AUDIOVISUALS

 - P01 – Pantalla interactiva 150x100cm
 - P02 – TV pantalla 50"
 - P03 – TV pantalla 55"
 - P04 – TV pantalla 65"
 - P05 – TV pantalla 75"

ELECTRODOMÈSTICS

 - E01 – Nevera
 - E02 – Microones
 - E03 – Nevera petita

ELEMENTS DE BANY

 - B01 – Dispensador de sabó
 - B02 – Dispensador de paper en rotlle
 - B03 – Eixugamans elèctric
 - B04 – Sabonera de dutxa
 - B05 – Dispensador de paper de mans
 - B06 – Penjador bany
 - B07 – Paperera bany
 - B08 – Canviador horitzontal

EQUIPAMENT DE GIMNÀS

 - G01 – Espatllera
 - G02 – Estructura barres
 - G03 – Suport kettlebells
 - G03.1 – Pack kettlebells
 - G04 – Suport wall balls
 - G04.1 – Pack wall balls
 - G05 – Suport slam balls
 - G05.1 – Pack slam balls
 - G06 – Suport corda de combat
 - G06.1 – Corda de combat
 - G07 – Carret
 - G08 – Suport màrfegues
 - G08.1 – Màrfegues
 - G09 – Suport manuelles
 - G09.1 – Pack manuelles
 - G10 – Rack
 - G11 – Suport barres
 - G11.1 – Barres olímpiques

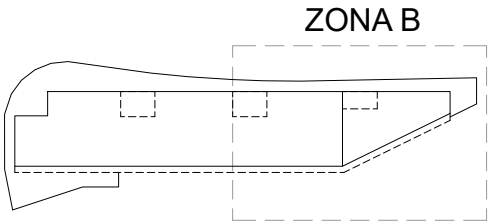

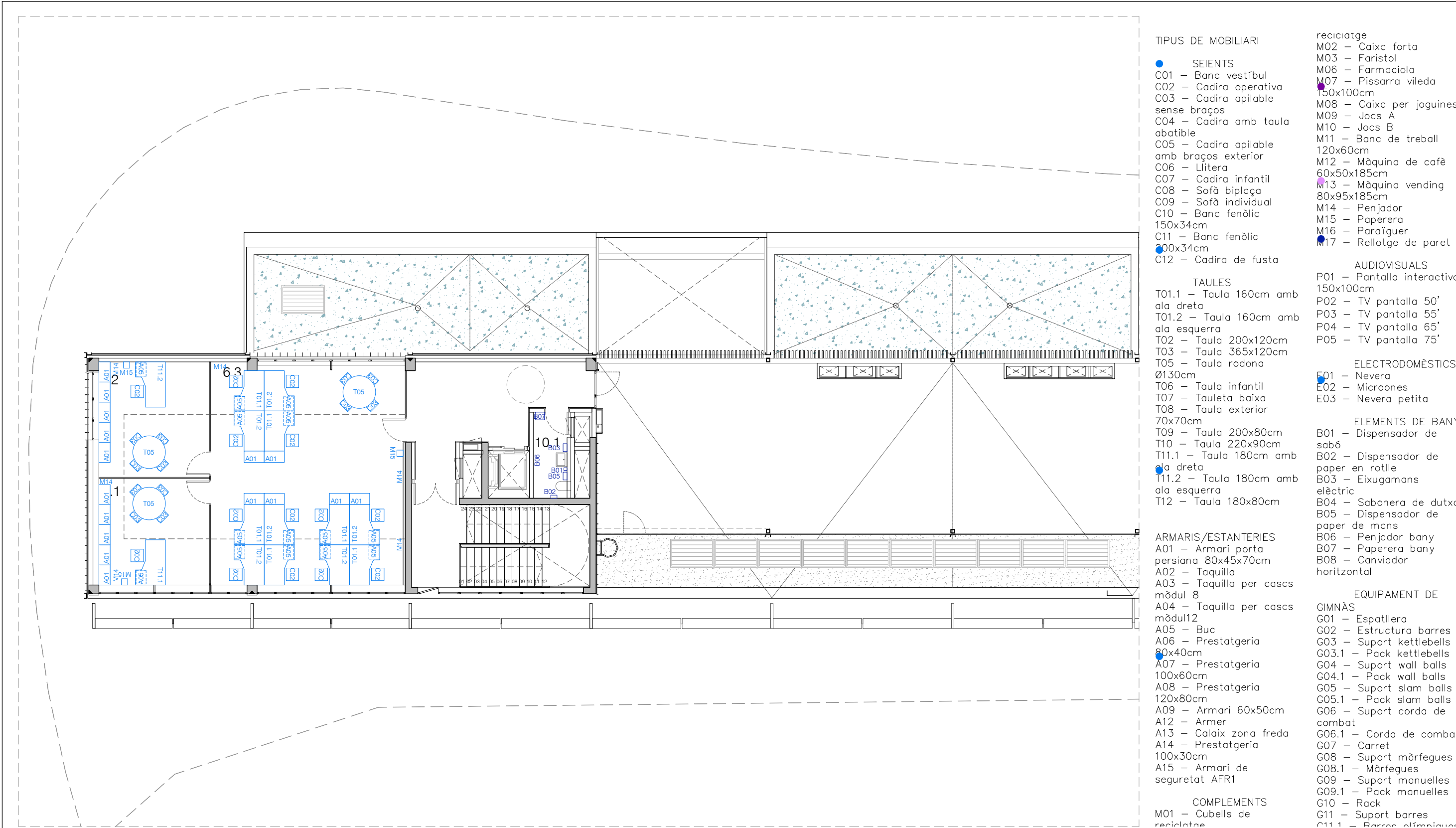

ZONA A - PLANTA 3

- TIPUS DE MOBILIARI

 - SEIENTS
 - C01 – Banc vestíbul
 - C02 – Cadira operativa
 - C03 – Cadira apilable sense braços
 - C04 – Cadira amb taula abatible
 - C05 – Cadira apilable amb braços exterior
 - C06 – Llitera
 - C07 – Cadira infantil
 - C08 – Sofà biplaça
 - C09 – Sofà individual
 - C10 – Banc fendlic 150x34cm
 - C11 – Banc fendlic 200x34cm
 - C12 – Cadira de fusta

TAULES

 - T01.1 – Taula 160cm amb ala dreta
 - T01.2 – Taula 160cm amb ala esquerra
 - T02 – Taula 200x120cm
 - T03 – Taula 365x120cm
 - T05 – Taula rodona Ø130cm
 - T06 – Taula infantil
 - T07 – Tauleta baixa
 - T08 – Taula exterior 70x70cm
 - T09 – Taula 200x80cm
 - T10 – Taula 220x90cm
 - T11.1 – Taula 180cm amb ala dreta
 - T11.2 – Taula 180cm amb ala esquerra
 - T12 – Taula 180x80cm

ARMARIS/ESTANTERIES

 - A01 – Armari porta persiana 80x45x70cm
 - A02 – Taquilla
 - A03 – Taquilla per cascs mòdul 8
 - A04 – Taquilla per cascs mòdul12
 - A05 – Buc
 - A06 – Prestatgeria 80x40cm
 - A07 – Prestatgeria 100x60cm
 - A08 – Prestatgeria 120x80cm
 - A09 – Armari 60x50cm
 - A12 – Armer
 - A13 – Calaix zona freda
 - A14 – Prestatgeria 100x30cm
 - A15 – Armari de seguretat AFR1

COMPLEMENTS

 - M01 – Cubells de reciclatge
- M02 – Caixa forta
 - M03 – Faristol
 - M06 – Farmaciola
 - M07 – Pissarra vileda 150x100cm
 - M08 – Caixa per joguines
 - M09 – Jocs A
 - M10 – Jocs B
 - M11 – Banc de treball 120x60cm
 - M12 – Màquina de cafè 60x50x185cm
 - M13 – Màquina vending 80x95x185cm
 - M14 – Penjador
 - M15 – Paperera
 - M16 – Paraiguaer
 - M17 – Rellotge de paret

AUDIOVISUALS

 - P01 – Pantalla interactiva 150x100cm
 - P02 – TV pantalla 50"
 - P03 – TV pantalla 55"
 - P04 – TV pantalla 65"
 - P05 – TV pantalla 75"

ELECTRODOMÈSTICS

 - E01 – Nevera
 - E02 – Microones
 - E03 – Nevera petita

ELEMENTS DE BANY

 - B01 – Dispensador de sabó
 - B02 – Dispensador de paper en rotlle
 - B03 – Eixugamans elèctric
 - B04 – Sabonera de dutxa
 - B05 – Dispensador de paper de mans
 - B06 – Penjador bany
 - B07 – Paperera bany
 - B08 – Canviador horitzontal

EQUIPAMENT DE GIMNÀS

 - G01 – Espatllera
 - G02 – Estructura barres
 - G03 – Suport kettlebells
 - G03.1 – Pack kettlebells
 - G04 – Suport wall balls
 - G04.1 – Pack wall balls
 - G05 – Suport slam balls
 - G05.1 – Pack slam balls
 - G06 – Suport corda de combat
 - G06.1 – Corda de combat
 - G07 – Carret
 - G08 – Suport màrfegues
 - G08.1 – Màrfegues
 - G09 – Suport manuelles
 - G09.1 – Pack manuelles
 - G10 – Rack
 - G11 – Suport barres
 - G11.1 – Barres olímpiques

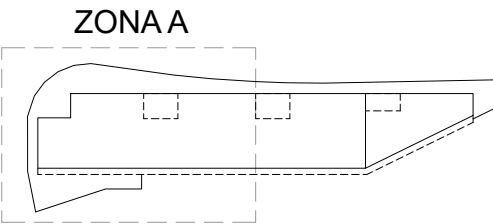
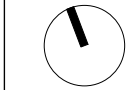

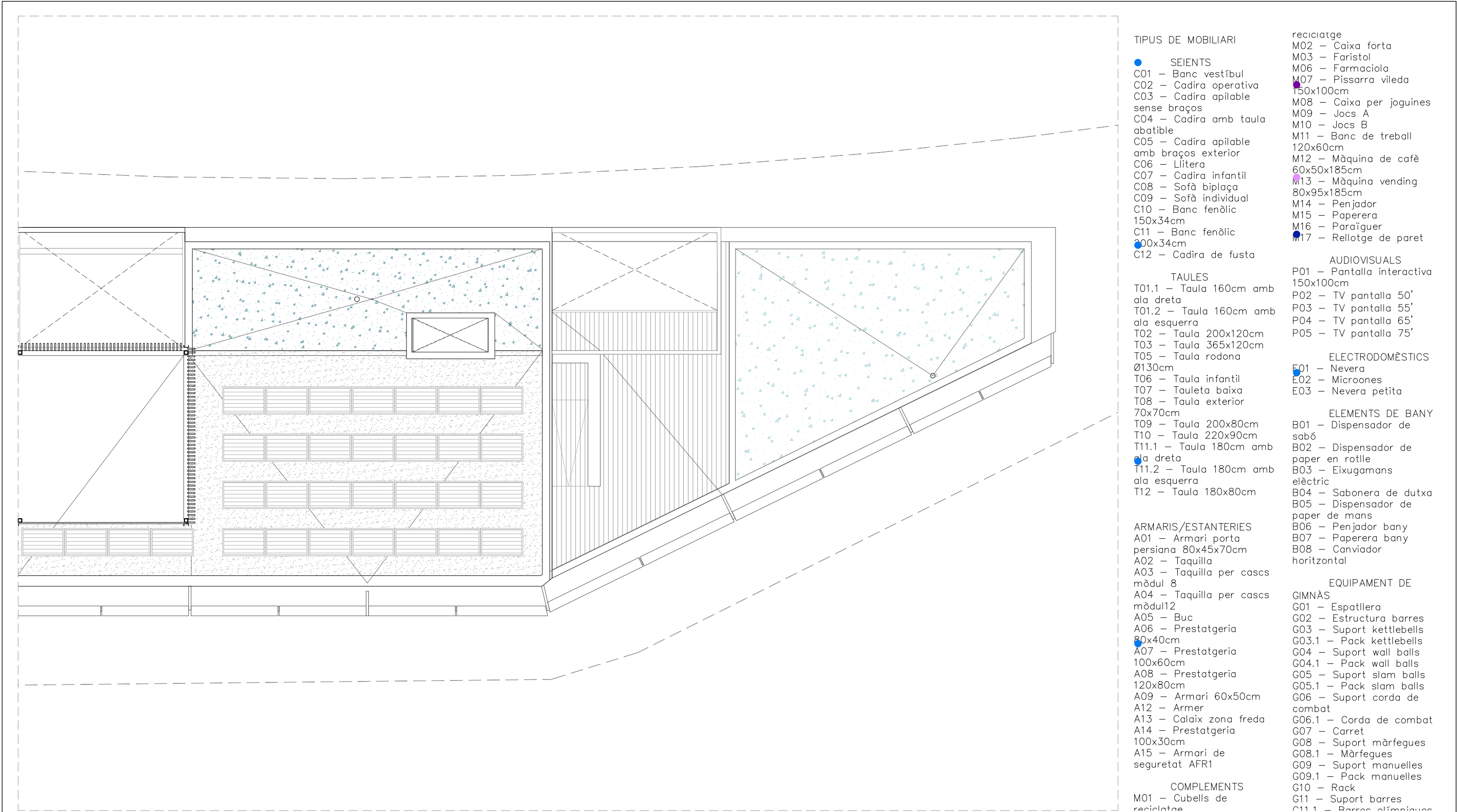

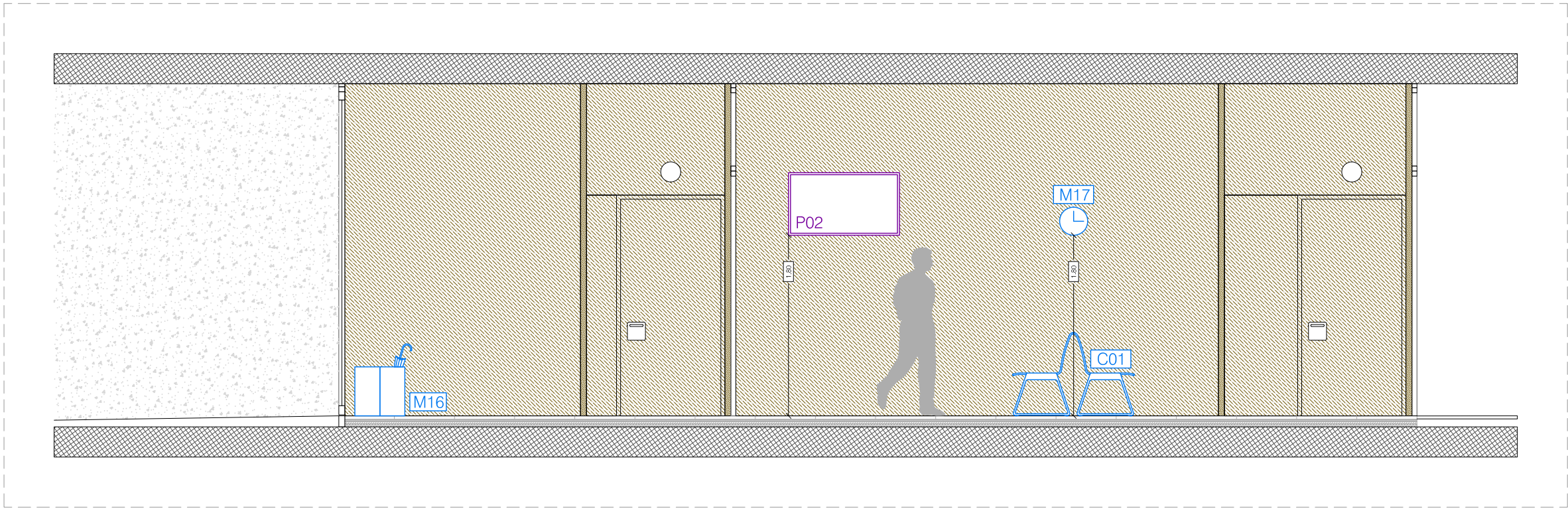

ALÇAT A-A'

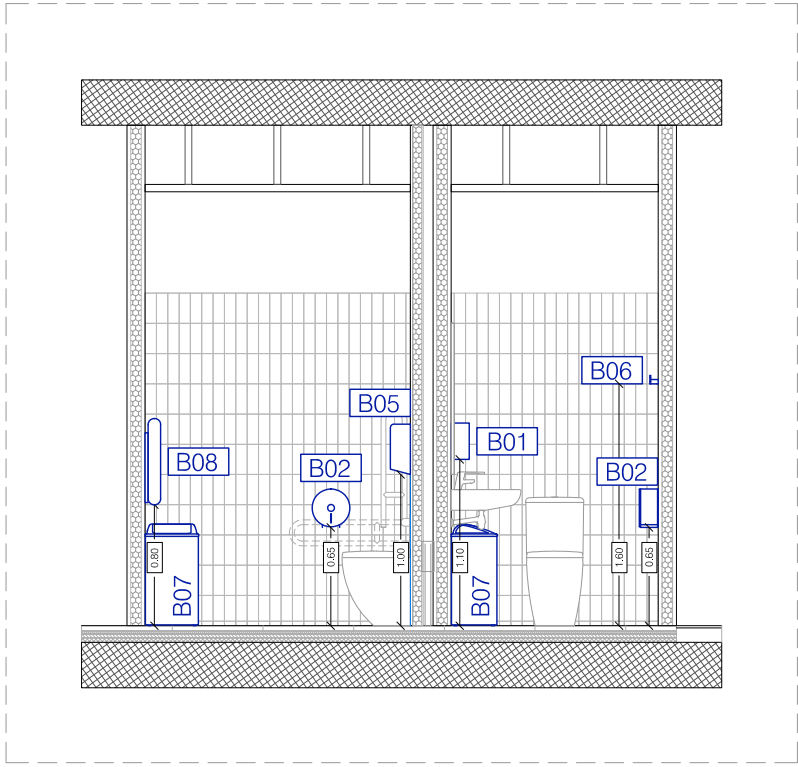

ALÇAT B-B'

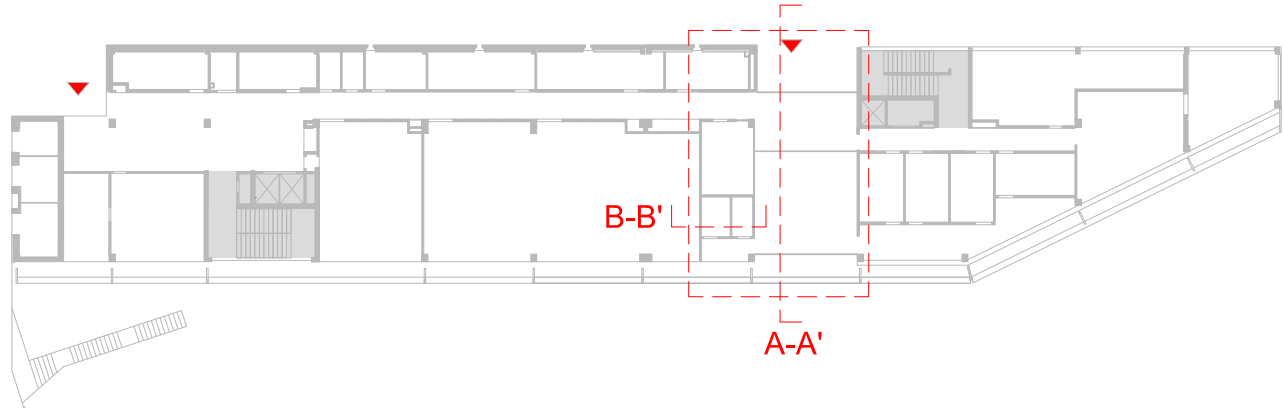

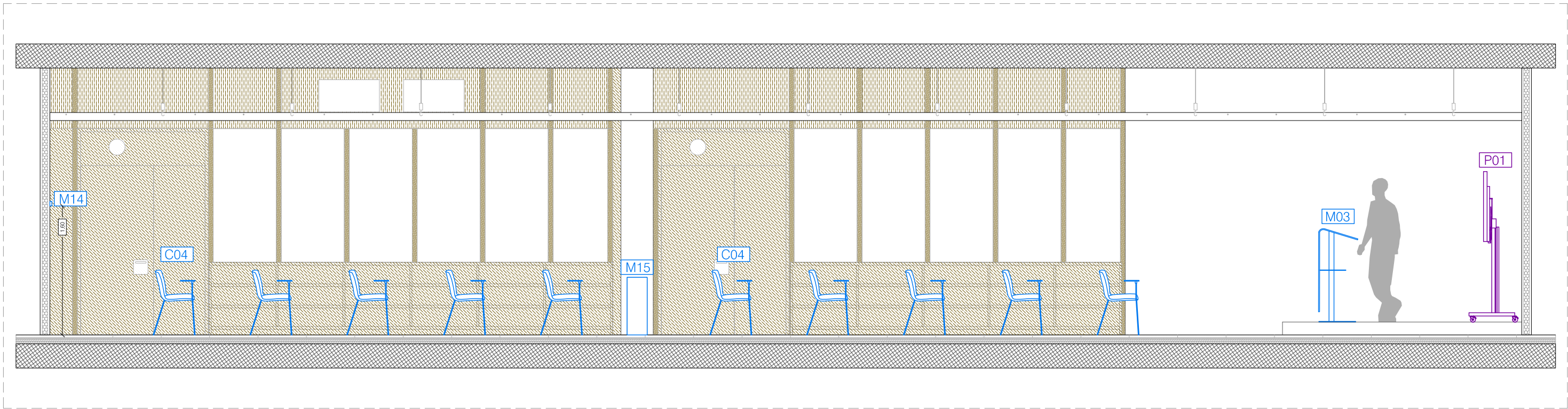

ALÇAT C-C'

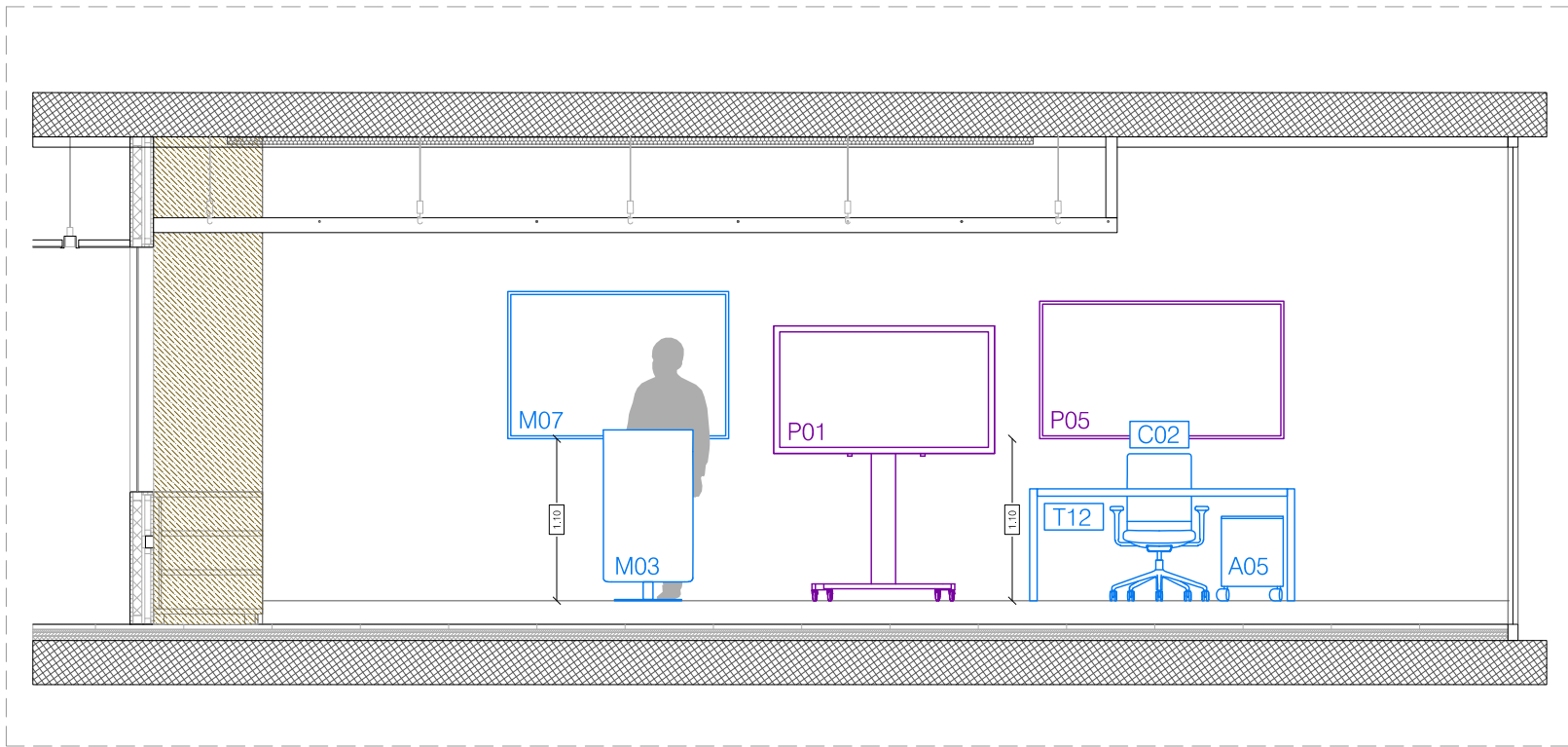

ALÇAT D-D'

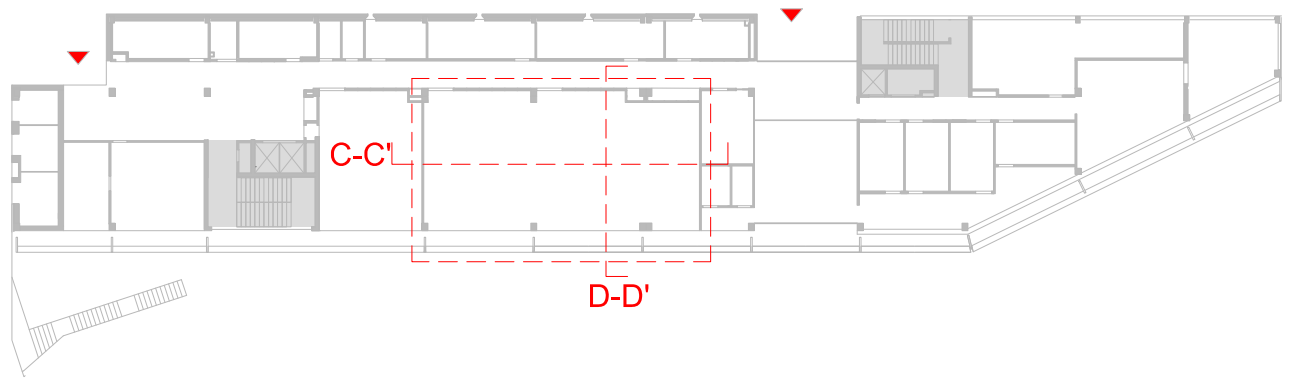

DG 5.3. FITXES DE CARACTERÍSTIQUES

DEFINICIÓ

SEIENTS

- C01

Banc vestíbul

C01. Subministrament i col·locació de banc modular interior de cinc places, dissenyat per a vestíbuls o sales d'espera d'ús públic, amb estructura i potes d'acer amb recobriment protector o alumini, provista de braços als extrems i opcionalment de braços intermedis o sobretauls auxiliars integrades entre seients. Els seients i respallers es conformaran amb carcassa de fusta o polipropilè. Els acabats seran homogenis i uniformes, color a escollir per la DF.)

El conjunt s'haurà de fixar de manera segura al paviment o bé incorporar un sistema de suport estable que en garanteixi l'estabilitat estructural i l'ergonomia d'ús. El mobiliari haurà de complir la normativa vigent en matèria de seguretat i ergonomia per a espais públics, permetre un manteniment senzill i la substitució parcial d'elements (potes, braços, etc.) i disposar d'una garantia mínima de 2 anys contra defectes de fabricació.

Certificació fusta FSC i/o PEFC

Codi	Ubicació	Unitats	Foto
C01	PB	2	

DEFINICIÓ

SEIENTS

- C02

Cadira operativa

Cadira ergonòmica de despatx amb respall ventilat, braços regulables i recolzament lumbar. Subministrament i instal·lació de cadira d'oficina ergonòmica giratòria per ús diari professional, amb respall rígid ventilat amb malla, seient conforat amb amortiment interior d'escuma d'alta densitat, i tapisseria o revestiment de teixit tècnic resistent a l'ús intensiu. La cadira ha d'incorporar braços ajustables en altura i posició, sistema de regulació del seient (altura, inclinació) i suport lumbar. La base serà de cinc radis amb rodes giratòries.

La cadira ha de complir normatives d'ergonomia i seguretat aplicables, suportar com a mínim 8 h d'ús diari, i incloure garantia del fabricant contra defectes de fabricació durant un període mínim de 2 anys

Codi	Ubicació	Unitats	Foto
C02	PST PSST PB P1 P2 P3	10 5 31 3 50 14	

DEFINICIÓ

SEIENTS

- C03

Cadira apilable sense braços

Cadira amb base fixa i apilable, carcassa rígida sense braços.
Subministrament i col·locació de cadira per a usos de sala d'espera / espais de convidats, de disseny ergonòmic, amb base fixa de quatre potes apliable. No giratòria. Amb carcassa de polipropilèmi potes de tub d'acer lacat de diàmetre 18-22mm.

Dimensions:
Amplada: 50-59 cm
Alçada: 80-85 cm
Profunditat: 51-56 cm

El conjunt ha de complir les normatives aplicables d'ergonomia, seguretat i accessibilitat per a mobiliari de convidats / sala pública. Ha de suportar ús continu moderat. Garantia del fabricant contra defectes de fabricació per un període mínim de 2 anys.

Codi	Ubicació	Unitats	Foto
C03	PSST PB P1 P2 P3	5 16 8 24 12	

DEFINICIÓ

SEIENTS

- C04

Cadira amb taula abatible

Cadira amb taula abatible per a espais de formació / aula / usos combinats
Subministrament i col·locació de cadira d'ús combinat (formació, aula, sala d'estudis o sala de reunions) amb taula integrada abatible tipus pal d'escriptura. Estructura amb quatre potes de tub d'acer lacat de diàmetre 18-22mm i carcassa de polipropilè sense braços.

Dimensions de la cadira sense la pala:
Ample:47-54
Alçada: 80-84
Fondària: 50-54

Dimensions de la pala de escriptura:
Ample: 24-34
Fondària: 24-38
Col·locada a una alçada de 71 cm

El conjunt ha de complir les normatives d'ergonomia, seguretat i accessibilitat per a mobiliari d'espais docents o similars, suportar ús diari de mínim 5 hores. Hi ha d'haver garantia del fabricant contra defectes de fabricació durant un mínim de 2 anys.

Codi	Ubicació	Unitats	Foto
C04	PST PB P1	6 98 120	

DEFINICIÓ

SEIENTS

- C05

Cadira apilable amb braços exterior

Cadira apilable amb braços per exterior
Cadira apilable amb braços per exterior
Subministrament i col·locació de cadira per ús exterior, amb braços fixes, apilable.
L'estructura serà metàl·lica lacada anticorrosiva resistent a la intempèrie, amb respalller i seient de lames amples del mateix material.
Braços integrats a l'estructura.

Mides de la cadira:
Ample: 60-61 cm
Alçada: 80-83 cm
Profunditat: 56-61 cm

La cadira donarà compliment a la normativa d'ús públic de mobiliari exterior, incloent requisits d'estabilitat, seguretat per usuaris, i accessibilitat. Inclou garantia del fabricant contra defectes de fabricació mínim de 2 anys

Codi	Ubicació	Unitats	Foto
C05	P1	16	

DEFINICIÓ

SEIENTS

- C06

Llitera

Llitera fixa-regulable per consultes
Subministrament i instal·lació de llitera de consulta o camilla fixa regulable per ús mèdic, exploracions o tractaments, amb estructura d'acer cromat o pintat, amb capçal regulable en inclinació.

Tapissat o cobriment de polipiel, fàcil de netejar, antibacterià, resistent a taques i als productes de desinfecció, amb farciment d'escuma d'alta densitat, gruix adequat per al confort del pacient. Potes amb tapes o protectors.

Mides de la llitera:
Amplada: 55-70 cm
Llargada: 180-185 cm
Alçada: 60-80 cm

La llitera ha de complir les normatives vigents de seguretat, higiene i ergonomia per a mobiliari sanitari i amb garantia del fabricant contra defectes de fabricació durant almenys 2 anys.

Codi	Ubicació	Unitats	Foto
C06	PB	1	

DEFINICIÓ

SEIENTS

- C07

Cadira infantil

Cadira infantil
Subministrament i col·locació d'una cadira infantil tipus tamboret, sense braços, amb estructura robusta de fusta massissa tractada. El seient serà amb vores arrodonides, sense arestes vives ni cap element sortint o tallant que pugui produir lesions per fregament. Sense tapissat.

Dimensions:
Amplada seient: 24-32 cm
Alçada seient: 27-31 cm
Profunditat: 24-32 cm
Certificació fusta FSC i/o PEFC

La cadira donarà compliment a les normes de seguretat i salut per a mobiliari infantil i disposarà de garantia contra defectes de fabricació durant almenys 2 anys

Codi	Ubicació	Unitats	Foto
C07	PB	3	

DEFINICIÓ

SEIENTS

- C08

Sofà biplaça

Subministrament i instal·lació de sofà fixe de dues places. Format per estructura de fusta massissa tractada i reposabraços integrats a l'estructura. Coixins de seient i respatller d'espuma d'alta densitat amb envolupant de fibres de polipropilè repelent a l'aigua o poliester amb cobertes desenfundables.
Inclosa garantia del fabricant contra defectes de fabricació durant almenys 2 anys.

Dimensions aproximades:
Amplada: 142 cm
Alçada: 78 cm
Fondària: 82 cm

Certificació fusta FSC i/o PEFC

Codi	Ubicació	Unitats	Foto
C08	PB	1	

DEFINICIÓ

SEIENTS

- C09

Sofà individual

Subministrament i instal·lació de sofà fixe d'una plaça.Format per estructura de fusta massissa tractada i reposabraços integrats a l'estructura. Coixins de seient i respatller d'espuma d'alta densitat amb envolupant de fibres de polipropilè repelent a l'aigua o poliester amb cobertes desenfundables. Inclou garantia del fabricant contra defectes de fabricació durant almenys 2 anys.

Dimensions aproximades:
Amplada: 64 - 77 cm
Alçada: 76 - 78 cm
Fondària: 78 - 82 cm

El conjunt ha de complir normatives de seguretat, higiene i ergonomia per mobiliari col·lectiu de vestidors - així com garantir la capacitat de càrrega adequada. Inclou garantia del fabricant contra defectes de fabricació mínim de 2 anys.

Codi	Ubicació	Unitats	Foto
C09	PB	1	

DEFINICIÓ

SEIENTS

- C10

Banc fenòlic 150x34cm

Banc fenòlic de 1500 mm × 340 mm per a vestidor
Subministrament i col·locació d'un banc de vestidor o espai col·lectiu, amb tauler de fenòlic de 12 mm, amb estructura de suport d'acer inoxidable amb tub de 30 x 30 mm, i conteres de protecció a les 4 potes. Inclou sabater o prestatgeria inferior.

Dimensions:
Amplada: 150 cm
Alçada: 45-48 cm
Fondària: 30-34 cm

El conjunt ha de complir normatives de seguretat, higiene i ergonomia per mobiliari col·lectiu de vestidors - així com garantir la capacitat de càrrega adequada. Inclou garantia del fabricant contra defectes de fabricació mínim de 2 anys

Codi	Ubicació	Unitats	Foto
C10	PSST	33	

DEFINICIÓ

SEIENTS

- C11

Banc fenòlic 200x34cm

Subministrament i col·locació d'un banc de vestidor o espai col·lectiu, amb tauler de fenòlic de 12 mm, amb estructura de suport d'acer inoxidable amb tub de 30 x 30 mm, i conteres de protecció a les 4 potes.

Inclou sabater o prestatgeria inferior.

Dimensions:
Amplada: 200 cm
Alçada: 45-48 cm
Fondària: 30-34 cm

El conjunt ha de complir normatives de seguretat, higiene i ergonomia per mobiliari col·lectiu de vestidors - així com garantir la capacitat de càrrega adequada. Inclou garantia del fabricant contra defectes de fabricació mínim de 2 anys.

Codi	Ubicació	Unitats	Foto
C11	PSST	49	

DEFINICIÓ

SEIENTS

- C12

Cadira de fusta

Subministrament i col·locació de cadira d'interior de quatre potes d'acer tubular de 8 mm de diàmetre en acabat negre i seient i respallier formats per carcassa de fusta corbada o contraxapada de gruix adequat per a ús intensiu. La cadira serà sense braços i sense entapissat, amb acabats de fusta naturals, de superfícies polides i cantonades arrodonides. L'estructura metàl·lica disposarà de protectors a les potes.

Dimensions:
Amplada: 49-52 cm
Alçada: 77-78 cm
Profunditat: 51-53 cm

Certificació fusta FSC i/o PEFC

Inclou garantia mínima de 2 anys contra defectes de fabricació.

Codi	Ubicació	Unitats	Foto
C12	P1	46	

DEFINICIÓ

TAULES

- T01.1

Taula 160cm amb ala dreta

Subministrament i col·locació de taula operativa d'oficina amb sobre principal de 1600 × 800 mm i ala fixa a la dreta de mínim 560 mm de fons i 1600mm de llarg (longitud total del costat de l'ala). Sobre i ala en tauler de melamina de 25 mm de gruix mínim amb cantells ABS. Estructura amb pedestals bilaminats de 30 mm amb nivelladors a la part inferior. Inclou faldó inferior frontal en melamina del mateix acabat.

Alçada de la taula: 74 cm.

Certificació fusta FSC i/o PEFC

Compliment de normativa ergonòmica i de seguretat vigent. Inclou garantia per defectes de fabricació mínima de 2 anys.

Codi	Ubicació	Unitats	Foto
T01.1	PSST PB P2 P3	1 7 21 6	

DEFINICIÓ

TAULES

- T01.2

Taula 160cm amb ala esquerra

Taula de 1600 mm × 800 mm amb ala dreta
Subministrament i col·locació de taula operativa d'oficina amb sobre principal de 1600 × 800 mm i ala fixa a l'esquerra de mínim 560 mm de Fons fons i 1600mm de llarg (longitud total del costat de l'ala). Sobre i ala en tauler de melamina de 25 mm de gruix mínim amb cantells ABS. Estructura amb pedestals bilaminats de 30 mm amb nivelladors a la part inferior. Inclou faldó inferior frontal en melamina del mateix acabat.

Alçada de la taula: 74 cm.

Certificació fusta FSC i/o PEFC

Compliment de normativa ergonòmica i de seguretat vigent. Inclou garantia per defectes de fabricació mínima de 2 anys.

Codi	Ubicació	Unitats	Foto
T01.2	PSST PB P2 P3	2 6 21 6	

DEFINICIÓ	TAULES
<ul style="list-style-type: none">T02 <p>Taula 200x120cm</p> <p>Taula de 2000 x 1200 mm</p> <p>Taula operativa de 2000 × 1200 mm i entre 740 i 780 mm d'alçada, formada per sobre de MDF lacat de 13 mm de gruix o melamina blanca de 8 mm de gruix sobre estructura de quatre potes metàl·liques o d'alumini lacat blanc i perfils perimetrals i central si escau segons fabricant, amb peus nivelladors, apta per a ús intensiu en oficina o sala de reunions.</p> <p>La taula complirà normativa vigent d'ergonomia i seguretat i incolorà garantia mínima de 2 anys.</p> <p>Certificació fusta FSC i/o PEFC</p>	

DEFINICIÓ	TAULES
<ul style="list-style-type: none">T03 <p>Taula 365x120cm</p> <p>Taula operativa de 3650 × 1200 mm i entre 740 i 780 mm d'alçada, formada per sobre de MDF lacat de 13 mm de gruix o melamina blanca de 8 mm de gruix sobre estructura de potes metàl·liques o d'alumini lacat blanc (número de potes segons fabricant) i perfils perimetrals i central si escau segons fabricant, amb peus nivelladors, apta per a ús intensiu en oficina o sala de reunions.</p> <p>Certificació fusta FSC i/o PEFC</p>	

Codi	Ubicació	Unitats	Foto
T02	P2	1	

Codi	Ubicació	Unitats	Foto
T03	PB	2	

DEFINICIÓ

TAULES

- T05

Taula rodona Ø130cm

Subministrament i col·locació d’una taula rodona amb diàmetre 1300 mm i alçada entre 73 i 76 cm, formada per sobre de MDF o melamina acabat fusta natural, amb gruix mínim de 22 mm. La base serà estructura metàl·lica d'acer galvanitzat o alumini formada per 4 potes inclinades en forma de radial acabat lacat negre amb proteccions de plàstic (conteres). Sense travessers inferiors que limitin les cames dels usuaris.

Inclou garantia de fabricant contra defectes de fabricació d’almenys 2 anys.

Certificació fusta FSC i/o PEFC

Codi	Ubicació	Unitats	Foto
T05	PB P1 P2 P3	1 6 6 3	

DEFINICIÓ

TAULES

- T06

Taula infantil

Subministrament i col·locació de taula infantil amb estructura de fusta xapada de roure lacat o pi massís barnissat o fusta de cautxú i taulell de fusta del mateix material o de fibres moldejades. Estructura composta per 4 potes de fusta lleugerament inclinades cap a l'exterior. Acabat barnissat. Taulell rectangular, quadrat o rodó.

Mides:
Alçada: 44 - 48 cm
Amplada: 58 - 60 cm
Llargada: 46 - 83 cm

Inclou garantia del fabricant contra defectes de fabricació mínim de 2 anys.

Certificació fusta FSC i/o PEFC

Codi	Ubicació	Unitats	Foto
T06	PB	1	

DEFINICIÓ

TAULES

- T07

Tauleta baixa

Subministrament i col·locació de taula baixa auxiliar de forma rodona amb diàmetre entre 600 mm i 720 mm, alçada entre 360-420 mm, amb sobre rígid de fusta massissa, fusta de roure o faig, amb acabat protector (vernís o oli) que preservi veta.

Estructurada de fusta de la mateixa qualitat del sobre, amb tres o quatre potes.

Compliment de normativa de seguretat i estabilitat per mobiliari auxiliar, garantia mínima de 2 anys contra defectes de fabricació.
Certificació fusta FSC i/o PEFC)

Codi	Ubicació	Unitats	Foto
T07	PB	1	

DEFINICIÓ

TAULES

- T08

Taula exterior 70x70cm

Subministrament i col·locació de taula exterior de forma quadrada amb superfície de 700 × 700 mm i alçada de 740-750 mm, amb estructura de ferro de quatre potes amb sobre de planxa acabada lacada verda, tractat per a ús exterior.

Compliment de normativa de seguretat i estabilitat per mobiliari exterior, garantia del fabricant contra defectes de fabricació d'almenys 2 anys.

Codi	Ubicació	Unitats	Foto
T08	P1	4	

DEFINICIÓ

TAULES

- T09

Taula 200x80cm

Taula operativa de 2000 × 800 mm, alçada 740-780 mm

Taula operativa de 2000 × 800 mm i entre 740 i 780 mm d'alçada, formada per sobre de MDF lacat de 13 mm de gruix o melamina blanca de 8 mm de gruix sobre estructura de quatre potes metàl·liques o d'alumini lacat blanc i perfils perimetrals i central si escau segons fabricant, amb peus nivelladors, apta per a ús intensiu en oficina o sala de reunions.

La taula complirà normativa vigent d'ergonomia i seguretat i incolurà garantia mínima de 2 anys.

Certificació fusta FSC i/o PEFC

Codi	Ubicació	Unitats	Foto
T09	P1	5	

DEFINICIÓ

TAULES

- T10

Taula 220x90cm

Taula operativa de 2200 × 900 mm i entre 740 i 780 mm d'alçada, formada per sobre de MDF lacat de 13 mm de gruix o melamina blanca de 8 mm de gruix sobre estructura de quatre potes metàl·liques o d'alumini lacat blanc i perfils perimetrals i central si escau segons fabricant, amb peus nivelladors, apta per a ús intensiu en oficina o sala de reunions.

La taula complirà normativa vigent d'ergonomia i seguretat i incolurà garantia mínima de 2 anys.

Certificació fusta FSC i/o PEFC

Codi	Ubicació	Unitats	Foto
T10	PST	2	

DEFINICIÓ

TAULES

- T11.1

Taula 180cm amb ala dreta

Taula de 1800 mm × 800 mm amb ala dreta
Subministrament i col·locació de taula operativa d'oficina amb sobre principal de 1800 × 800 mm i ala fixa a la dreta de mínim 600 mm de fons. Sobre i ala en tauler de melamina de 25 mm de gruix mínim amb cantells. Estructura amb pedestals bilaminats de 30 mm amb nivelladors a la part inferior. Inclou faldó inferior frontal en melamina del mateix acabat.

Alçada de la taula: 74 cm.

Compliment de normativa ergonòmica i de seguretat vigent. Inclou garantia per defectes de fabricació mínima de 2 anys.

Certificació fusta FSC i/o PEFC

Codi	Ubicació	Unitats	Foto
T11.1	P2 P3	2 1	

DEFINICIÓ

TAULES

- T11.2

Taula 180cm amb ala esquerra

Subministrament i col·locació de taula operativa d'oficina amb sobre principal de 1800 × 800 mm i ala fixa a l'esquerra de mínim 600 mm de fons. Sobre i ala en tauler de melamina de 25 mm de gruix mínim amb cantells. Estructura amb pedestals bilaminats de 30 mm amb nivelladors a la part inferior. Inclou faldó inferior frontal en melamina del mateix acabat.

Alçada de la taula: 74 cm.

Compliment de normativa ergonòmica i de seguretat vigent. Inclou garantia per defectes de fabricació mínima de 2 anys.

Certificació fusta FSC i/o PEFC

Codi	Ubicació	Unitats	Foto
T11.2	P2 P3	3 1	

DEFINICIÓ

TAULES

- T12

Taula 180x80cm

Taula operativa de 1800 × 800 mm i entre 740 i 780 mm d'alçada, formada per sobre de MDF lacat de 13 mm de gruix mínim o melamina blanca de 8 a 12mm de gruix sobre estructura de quatre potes metàl·liques o d'alumini lacat blanc i perfils perimetrals i central si escau segons fabricant, amb peus nivelladors, apta per a ús intensiu en oficina o sala de reunions.
La taula complirà normativa vigent d'ergonomia i seguretat i incolorà garantia mínima de 2 anys.

Certificació fusta FSC i/o PEFC

Codi	Ubicació	Unitats	Foto
T12	PST	2	
	PB	2	
	P1	3	
	P2	2	

DEFINICIÓ

ARMARIS/ESTANTERIES

- A01

Armari porta persiana 80x45x70cm

Subministrament i col·locació d'armari tancat amb persiana enrollable horitzontal amb guies internes integrades a la carcassa, amb estructura metàl·lica de xapa d'acer laminat en fred. Acabat protector amb pols epoxi o epoxi-polièster i amb punts de nivellació o potes regulables.

Mesures:
Amplada: 80 cm
Profunditat: 45 cm
Alçada: 70 cm

Inclou estant interior metàl·lic regulable i tirador integrat amb sistema de tancament amb clau.

El moble ha de complir normatives de seguretat aplicables a mobiliari de magatzem / oficina / arxiu, incloent estabilitat amb la porta oberta, càrrega estàtica garantida i seguretat en l'ús de claus. Inclou garantia del fabricant contra defectes de fabricació d'almenys 2 anys.

Codi	Ubicació	Unitats	Foto
A01	PSST	4	
	PB	25	
	P1	7	
	P2	115	
	P3	17	

DEFINICIÓ
ARMARIS/ESTANTERIES

- A02

Guixeta (a mida)

Guixetes de panell fenòlic
Subministrament i col·locació de mòduls de guixetes fabricades íntegrament amb panells de compacte fenòlic, amb perfil·leria metàl·lica de suport. Cada guixeta inclourà porta (o portes) amb espessor mínim de 10-12 mm, costats laterals, sostre i base de 8-10 mm, i posterior de mínim 4 mm, ranurada o perforada per ventilació. Les juntes i cantells seran suavitzats, amb cantonades arrodonides i superfície no porosa. L'estructura estarà formada per perfils metàl·lics (alumini o acer tractat anticorrosió) i ferratges (frontisses, cargols) d'acer inoxidable AISI 304 o equivalent; les portes disposaran de sistema de tancament de seguretat amb clau, amb opció d'altres sistemes (cadenat, combinació, targeta).

Les guixetes tindran una profunditat mínima de 500 mm, amplada de porta d'entre 300-400 mm segons configuració, i alçada útil aproximada de 1800 mm més peus nivelladors (PVC o metall) de fins a 150 mm per evitar contacte amb la humitat del paviment. Acabats en color estàndard de fenòlic amb nucli fosc i gamma de colors disponibles per a portes; perfil·leria metàl·lica amb tractament anticorrosió i pintura epoxi en pols si és acer vist.

El material fenòlic haurà de complir la normativa EN-438-1/2 o similar per a HPL compacte, sent hidròfug, antibacterià, resistent a ratllades, impactes i a productes de neteja i desinfecció. La partida inclou transport, muntatge i posada en servei, així com garantia del fabricant contra defectes de fabricació mínima de 2 anys i disponibilitat de recanvis dels components susceptibles de desgast (portes, pany, frontisses, perfil·leria i peus). (P - 16)

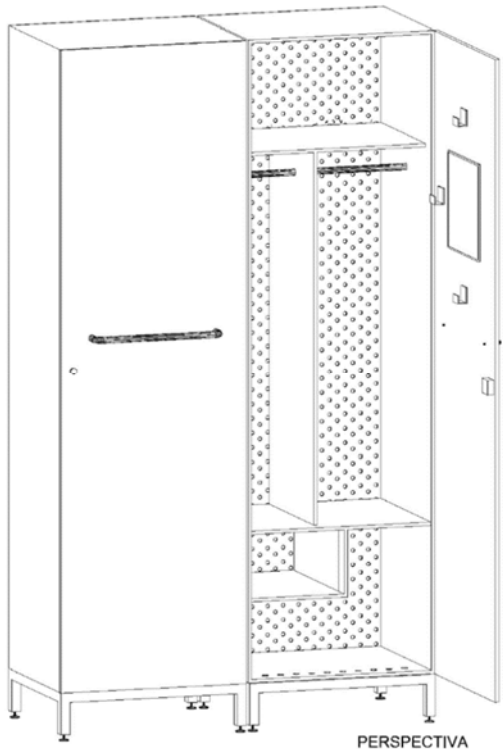
Codi	Ubicació	Unitats	Foto
A02	PSST	304	

DEFINICIÓ
ARMARIS/ESTANTERIES

- A03

Guixeta per cascs mòdul 8

Subministrament i muntatge d'un mòdul de 8 guixetes de mínim 40 cm d'ample per a cascs.
Estructura rígida, amb carcassa de panell compacte fenòlic per totes les cares visibles (porta, costats, sostre i base) d'espessor mínim de 10-12 mm a la porta i costats, i mínim 8 mm al sostre i base, amb nucli impermeable.
Portes individuals, amb sistema de tancament amb clau o pany, frontisses metàl·liques. L'estructura interior comptarà amb separacions rígides entre caselles i ventilació (forats o ranures). Peus nivelladors ajustables.
El material fenòlic haurà de complir normativa de HPL / compacto amb propietats de resistència a ratllades, impactes lleus i agents de neteja, i tractament anticorrosió pel sistema de portes i ferratges.

Dimensions:
Alçada del conjunt: 180-200 cm
Amplada del conjunt: 80-84 cm
Fondària: 50 cm

Inclou garantia mínima de 2 anys contra defectes de fabricació.

Normativa a donar compliment: UNE-EN 16121, UNE-EN 16122, EN 438 (en cas de HPL)

Codi	Ubicació	Unitats	Foto
A03	PST	3	

DEFINICIÓ
ARMARIS/ESTANTERIES

- A04

Guixeta per cascs mòdul 12

Subministrament i muntatge d'un mòdul de 12 guixetes de mínim 40 cm d'ample per a cascs.
Estructura rígida, amb carcassa de panell compacte fenòlic per totes les cares visibles (porta, costats, sostre i base) d'espessor mínim de 10-12 mm a la porta i costats, i mínim 8 mm al sostre i base, amb nucli impermeable.
Portes individuals, amb sistema de tancament amb clau o pany, frontisses metàl·liques. L'estructura interior comptarà amb separacions rígides entre caselles i ventilació (forats o ranures). Peus nivelladors ajustables.
El material fenòlic haurà de complir normativa de HPL / compacto amb propietats de resistència a ratllades, impactes lleus i agents de neteja, i tractament anticorrosió pel sistema de portes i ferratges.

Dimensions:
Alçada del conjunt: 180-200 cm
Amplada del conjunt: 120-125 cm
Fondària: 50 cm

Inclou garantia mínima de 2 anys contra defectes de fabricació.

Normativa a donar compliment: UNE-EN 16121, UNE-EN 16122, EN 438 (en cas de HPL)

Codi	Ubicació	Unitats	Foto
A04	PST	19	

DEFINICIÓ
ARMARIS/ESTANTERIES

- A05

Buc

Subministrament i col·locació de buc sota taula compost per tres calaixos.
Estructura metàl·lica tipus monobloc acabada en xapa d'acer de 2 mm pintat.
Equipat amb 3 calaixos amb guies telescòpiques d'extracció total i rodaments metàl·lics silenciosos.
Inclou tancament centralitzat amb clau i sistema antivolcatge, tiradors integrats.

Dimensions:
Amplada: 40-45 cm
Fondària: 50-52 cm
Alçada: 50-65 cm

Normativa: UNE-EN 14073, UNE-EN 14074

Inclou garantia mínima de 2 anys per defectes de fabricació.

Codi	Ubicació	Unitats	Foto
A05	PST PSST PB P1 P2 P3	4 2 19 3 47 14	

DEFINICIÓ
ARMARIS/ESTANTERIES

- A06

Prestatgeria 80x40cm

Subministrament i col·locació de prestatgeria metàl·lica modular autoportant. Prestatgeria amb estructura i baldes metàl·liques amb fixació mecànica entre peces. Alçada de les baldes regulable. Acabat de tots els elements galvanitzat o lacat amb color a escollir per la DF.
Es preveuran els reforços, travesses i creus de sant andreu necessàries segons dimensions i fabricant.
Inclou 5 baldes per estanteria, peus/proteccions plàstiques i totes les mecanitzacions necessàries per a la seva estabilitat.

Dimensions:
Amplada: 80 cm
Fondària: 40 cm
Alçada: 180-210 cm

Normativa: UNE-EN 15635, UNE-EN 15629, EN 15620, UNE-EN 15512.

Inclou garantia mínima de 2 anys per defectes de fabricació.

Codi	Ubicació	Unitats	Foto
A06	PB	42	

DEFINICIÓ
ARMARIS/ESTANTERIES

- A07

Prestatgeria 100x60cm

Subministrament i col·locació de prestatgeria metàl·lica modular autoportant. Prestatgeria amb estructura i baldes metàl·liques amb fixació mecànica entre peces. Alçada de les baldes regulable. Acabat de tots els elements galvanitzat o lacat amb color a escollir per la DF.
Es preveuran els reforços, travesses i creus de sant andreu necessàries segons dimensions i fabricant.
Inclou 5 baldes per estanteria, peus/proteccions plàstiques i totes les mecanitzacions necessàries per a la seva estabilitat.

Dimensions:
Amplada: 100 cm
Fondària: 60 cm
Alçada: 180-210 cm

Normativa: UNE-EN 15635, UNE-EN 15629, EN 15620, UNE-EN 15512.

Inclou garantia mínima de 2 anys per defectes de fabricació.

Codi	Ubicació	Unitats	Foto
A07	PST PSST PB P1 P2	16 3 14 6 24	

DEFINICIÓ
ARMARIS/ESTANTERIES

- A08

Prestatgeria 120x80cm

Subministrament i col·locació de prestatgeria metàl·lica modular autoportant. Prestatgeria amb estructura i baldes metàl·liques amb fixació mecànica entre peces. Alçada de les baldes regulable. Acabat de tots els elements galvanitzat o lacat amb color a escollir per la DF. Es preveuran els reforços, travesses i creus de sant andreu necessàries segons dimensions i fabricant. Inclou 5 baldes per estanteria, peus/proteccions plàstiques i totes les mecanitzacions necessàries per a la seva estabilitat.

Dimensions:
Amplada: 120 cm
Fondària: 80 cm
Alçada: 180-210 cm

Normativa: UNE-EN 15635, UNE-EN 15629, EN 15620, UNE-EN 15512.

Inclou garantia mínima de 2 anys per defectes de fabricació.

Codi	Ubicació	Unitats	Foto
A08	PST	13	

DEFINICIÓ
ARMARIS/ESTANTERIES

- A09

Armari 60x50cm

Subministrament i col·locació d'armari metàl·lic de neteja, compost per estructura metàl·lica en xapa d'acer laminat en fred de gruix 0,7- 0,8 mm amb acabat pintura epoxi gris.Porta batent amb perforacions de ventilació, pany amb clau i tirador. Base amb peus regulables o sòcol continu.

Dimensions:
Ample: 60 cm
Fondària: 50 cm
Alçada: 180 cm

Inclou compartimentació mínim 3 prestatges regulables.

Normativa: UNE-EN 16121, UNE-EN 16122

Inclou garantia mínima de 2 anys per defectes de fabricació.

Codi	Ubicació	Unitats	Foto
A09	PST PSST PB P1 P2	16 3 14 6 24	

DEFINICIÓ
ARMARIS/ESTANTERIES

- A12

Armer (a mida)

Subministrament i instal·lació d'armari armer amb 15 compartiments certificat per custòdia d'armes, fabricat amb cos i porta de doble paret d'acer amb blindatge parcial i farciment ignífug o atermic. Resistència certificada mínima classe S1 segons UNE-EN 14450 o Grau I segons UNE-EN 1143-1. Porta amb bulons de seguretat, xarnelles protegides i pany de seguretat certificat EN 1300 Classe A (clau, combinació mecànica o electrònica). Interiors amb prestatges metàl·lics i suports segons configuració. Inclou elements d'ancoratge a sòl i/o paret. Acabat epoxi en color neutre. Compliment de normativa de seguretat vigent. Inclou subministrament, instal·lació i garantia mínima de 2 anys.

Dimensions exteriors:

Alçada: 193cm Amplada: 36cm Fondària: 20cm

Dimensions interiors: Alçada: 107cm Amplada 32,8cm

Totes les mides podran variar en un 10% en excés -mai en detriment- i en el cas de la fondària pot arribar a 250mm màxim.

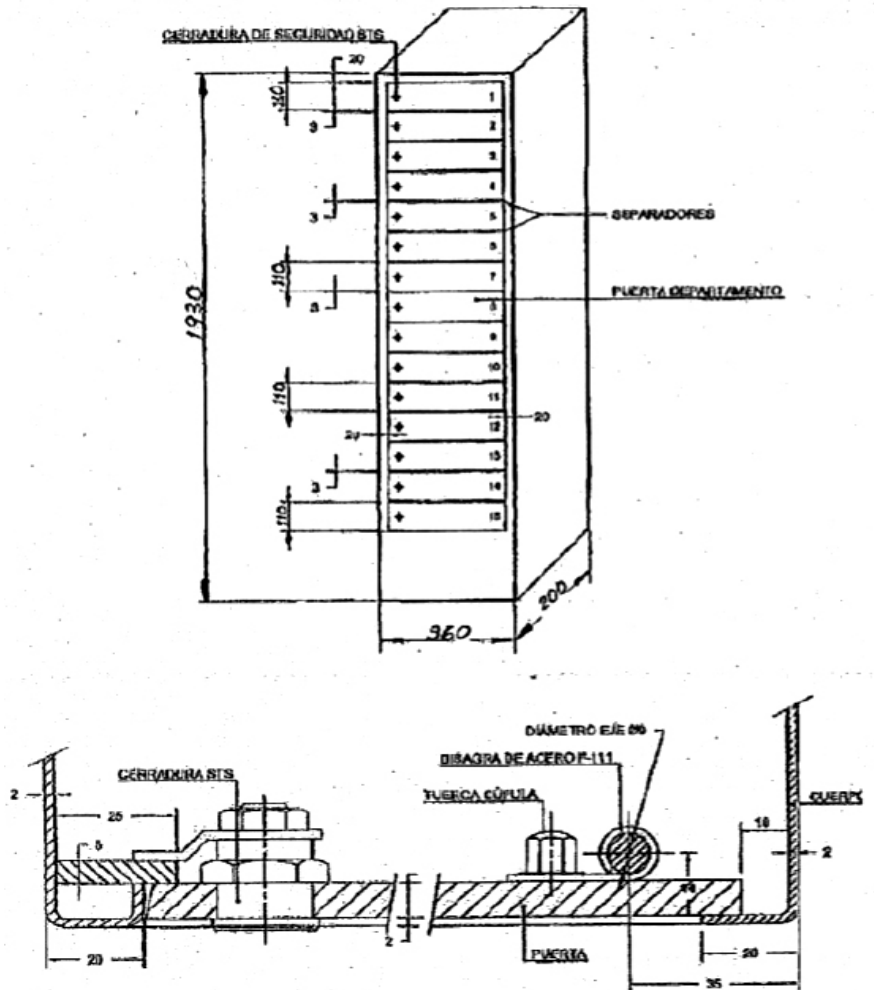
Codi	Ubicació	Unitats	Foto
A12	PSST PB	1 24	

DEFINICIÓ
ARMARIS/ESTANTERIES

- A13

Calaix zona freda

Subministrament i instal·lació de calaix metàl·lic de descàrrega dissenyat per absorbir trets accidentals a la manipulació d'armes. Construït en acer blindat amb farciment aïllant tèrmic homologado per UNE EN 1143-1, GRADO II. Protecció lateral, superior i inferior. Folrat per l'interior amb granulat de cautxú reciclat reforçat amb poliuretà anti-rebot.

Dimensions:

Ample: 62-65 cm

Fondària: 59 cm

Alçada: fins a 114 cm

Normativa: UNE-EN 1143-1

Inclou garantia mínima de 2 anys per defectes de fabricació.

Codi	Ubicació	Unitats	Foto
A13	PST PB	1 1	

DEFINICIÓ
ARMARIS/ESTANTERIES

- A14

Prestatgeria 100x30cm

Subministrament i col·locació de prestatgeria metàl·lica modular autoportant. Prestatgeria amb estructura i baldes metàl·liques amb fixació mecànica entre peces. Alçada de les baldes regulable. Acabat de tots els elements galvanitzat o lacat amb color a escollir per la DF. Es preveuran els reforços, travesses i creus de sant andreu necessàries segons dimensions i fabricant. Inclou 5 baldes per estanteria, peus/proteccions plàstiques i totes les mecanitzacions necessàries per a la seva estabilitat.

Dimensions:
Amplada: 100 cm
Fondària: 30 cm
Alçada: 180-210 cm

Normativa: UNE-EN 15635, UNE-EN 15629, EN 15620, UNE-EN 15512.

Inclou garantia mínima de 2 anys per defectes de fabricació.

Codi	Ubicació	Unitats	Foto
A14	PST	7	

DEFINICIÓ
ARMARIS/ESTANTERIES

- A15

Armari de seguretat AFR1

Subministrament i instal·lació d'armari de seguretat per documents i efectes valuosos, construït amb cos i porta de doble paret d'acer, amb farciment ignífug i aïllament atermic. Resistència al foc certificada mínima 30 minuts per a paper segons UNE-EN 15659 (classe LFS 30P) o equivalent. Porta amb obertura fins a 180° i pany de seguretat certificat EN 1300 Classe A, tancament amb bulons d'acer (quatre horitzontals i dos verticals) i marc antiapalancament. Interiors amb prestatges metàl·lics regulables. Inclou sistemes d'ancoratge a sòl i/o paret.

Dimensions:
Ample: 100 cm
Fondària: 51 cm
Alçada: 195 cm

Normativa: DIN 4102, EN1300, UNE-EN 1612q

Inclou garantia mínima de 2 anys per defectes de fabricació.

Codi	Ubicació	Unitats	Foto
A15	PST	2	

DEFINICIÓ
COMPLEMENTS

- M01

Cubells de reciclatge

Subministrament i col·locació de paperera de peu per a recollida de residus, configurada en 3 o 4 mòduls independents de 60 litres de capacitat nominal cadascun. Estructura metàl·lica d'acer laminat en fred galvanitzat per immersió de 3 mm, amb acabat superficial mitjançant recobriments en pols de resina polièster termoendurable, o bé cos de melamina de 12 mm amb separadors entre cubells del mateix material. Sistema d'aportació de residus mitjançant boca superior oberta conformada d'acer laminat de 1 mm de gruix amb recobriments en pols. Cada mòdul incorpora cubell interior extraïble per allotjar bossa de residus, amb sistema de retenció de bossa mitjançant cèrcol o suport interior. Frontisses i cèrcol subjecta bosses fabricats en acer zincat o acer amb recobriments en pols d'1 mm de gruix.

Sistema de buidatge per extracció superior del cubell interior.
Peus de goma a la part inferior.

Dimensions:
Alçada: 70-75 cm
En cas de cos de fusta, aquesta haurà de disposar de Certificació FSC i/o PEFC
Inclou garantia mínima de 2 anys contra defectes de fabricació i muntatge.

Codi	Ubicació	Unitats	Foto
M01	PB P1	2 5	

DEFINICIÓ
COMPLEMENTS

- M02

Caixa forta

Subministrament i instal·lació de caixa de dipòsit amb tolva superior per a introducció d'objectes, concebuda per a gestió de dipòsits sense necessitat d'obrir la porta principal de la caixa.
Porta fabricada en acer amb gruix entre 8-10 mm.
Cos fabricat en acer amb gruix entre 3-6 mm. Permet la introducció de productes al compartiment interior sense obrir l'accés principal de la caixa. Equipament amb mecanisme anti-pesca/anti-retorn que impedeix la recuperació dels articles un cop depositats.

Cos i porta fabricats en xapa d'acer amb gruixos estructurals especificats pel fabricant. Sistema de tancament segur mitjançant clau mecànica o combinació electrònica segons model. Fixada al terra.

Inclou garantia mínima de 2 anys contra defectes de fabricació i muntatge.

Codi	Ubicació	Unitats	Foto
M02	PB P2	5 2	

DEFINICIÓ
COMPLEMENTS

- M03

Faristol

Subministrament i col·locació de faristol autoportant per a conferències o ponències.
De peu fix amb base rectangular, amb alçada 110-116 cm i superfície superior inclinada per a suport de documents o dispositius electrònics. La plataforma superior tindrà dimensions mínimes de 45 × 35 cm, amb vorell frontal de retenció i pas de cablejat ocult. Peus dels ponents ocults darrera el panell. Inclou muntatge i col·locació a la sala definida.

En cas de cos de fusta, aquesta haurà de disposar de Certificació FSC i/o PEFC

Inclou garantia mínima de 2 anys contra defectes de fabricació i muntatge.

Codi	Ubicació	Unitats	Foto
M03	PB	1	

DEFINICIÓ
COMPLEMENTS

- M06

Farmaciola

Subministrament i col·locació de farmaciola mural metàl·lica, de dimensions mínimes 35-37 × 30-45 × 14-15 cm.
Dos d'acer pintat epoxi i porta abatible amb tancament de clau. Interior amb prestatge metàl·lics regulables en altura.
Fixació mural mitjançant cargols i tacs.

Inclou garantia mínima de 2 anys contra defectes de fabricació i muntatge.

Codi	Ubicació	Unitats	Foto
M06	PST PB P1	1 1 1	

DEFINICIÓ
COMPLEMENTS

- M07

Pissarra vileda 150x100cm

Subministrament i col·locació de pissarra blanca d'escriptura amb retoladors esborrables en sec i superfície magnètica.

Dimensions:
Amplada: 150 cm
Alçada: 100 cm.

La superfície serà d'acer esmaltat o vitrificat, marc perimetral d'alumini anoditzat amb cantoneres arrodonides de seguretat i safata inferior de suport per a retoladors. Preparada per a fixació mural amb elements ocults o cargols visibles segons model.

Inclou garantia mínima de 2 anys contra defectes de fabricació i muntatge.

Codi	Ubicació	Unitats	Foto
M07	PB P2	1 1	

DEFINICIÓ
COMPLEMENTS

- M08

Caixa per joguines

Subministrament i col·locació de caixa d'emmagatzematge infantil per a joguines amb tapa abatible o obertura superior.
Cos fabricat en fusta massissa tractada, fusta contraplacada o MDF amb acabat pintat o lacat no tòxic, apte per a ús infantil.

Dimensions mínimes 62 × 35 × 33 cm.

Normativa:
UNE-EN 14749
EN 71
Certificació fusta FSC i/o PEFC

Codi	Ubicació	Unitats	Foto
M08	PB	2	

DEFINICIÓ
COMPLEMENTS

- M09

Jocs A

Subministrament i col·locació de joc infantil tipus circuit de tren amb peces de fusta massissa, amb elements de connexió per encadellat segur. Inclou locomotora i diversos vagons, vies i accessoris, amb acabat polit i pintures no tòxiques. Conjunt de com a mínim 40 peces, amb possibilitat d'ampliació modular. Recomanat per a edats a partir de 3 anys.

Normativa:
EN 71

Certificació fusta FSC i/o PEFC

DEFINICIÓ
COMPLEMENTS

- M10

Jocs B

Subministrament i col·locació de joc infantil de construcció amb blocs de fusta natural o pintada amb pintures no tòxiques. Conjunt de com a mínim 40 peces de diverses formes geomètriques (cubs, cilindres, prismes, arcs), amb arestes arrodonides.

Normativa:
EN 71

Certificació fusta FSC i/o PEFC

Codi	Ubicació	Unitats	Foto
M09	PB	1	

Codi	Ubicació	Unitats	Foto
M10	PB	1	

DEFINICIÓ
COMPLEMENTS

- M11

Banc de treball 120x60cm

Subministrament i col·locació de banc de treball autoportant de dimensions 120 × 60 × 85 cm d'alçada. Estructura metàl·lica d'acer amb acabat epoxi, amb potes verticals i travessers rigiditzadors, amb capacitat mínima de càrrega de 400 kg uniformement repartits. Sobre de fusta d'alta densitat, aglomerat o melamina integrat sobre bastidor metàl·lic. Inclou prestatge inferior i potes amb nivelladors.

Certificació fusta FSC i/o PEFC (taulell de fusta)

Inclou garantia mínima de 2 anys contra defectes de fabricació i muntatge.

Codi	Ubicació	Unitats	Foto
M11	PST	1	

DEFINICIÓ
COMPLEMENTS

- M12

Màquina de cafè 60x50x185cm

Subministrament, instal·lació i posada en servei de màquina de cafè autònoma de peu per a espais col·lectius. Estructura metàl·lica amb tractament anticorrosió, porta frontal amb pany de seguretat multipunt i juntes de goma; potes nivelladores per a l'emplaçament. Panell de comandes i display d'informació d'estat/alarma. Sistema de preparació de begudes. Components interns per a la infusió, coccio o barreja de productes i dispensació en gots o recipients i sucre i paletins. Sortida frontal baixa de la beguda. Alimentació d'aigua connectada a xarxa amb filtre anticalç i vàlvula de tall. Dimensions: Amplada: 60 cm Fondària: 50 cm Alçada: 185 cm Normativa: Marcatge CE Inclou garantia mínima de 2 anys contra defectes de fabricació i muntatge.

Codi	Ubicació	Unitats	Foto
M12	P1	2	

DEFINICIÓ
COMPLEMENTS

- M13

Màquina vending 80x95x185cm

Subministrament, instal·lació i posada en servei de màquina expendedora front de vidre per a snacks i begudes. Dispensació automàtica de productes mitjançant sistema d'espitals, panell de selecció frontal, amb sistema de pagament elèctronic i monetari. Sistema de sortida de producte per safata amb porta inferior frontal.

Dimensions:
Alçada: 183 cm
Amplada aproximada: 80 cm
Profunditat màxima: 100 cm

Normativa:
Marcatge CE
Directiva 2014/35/UE
Directiva 2014/30/UE
Directiva 2006/42/CE

Inclou garantia mínima de 2 anys per defectes de fabricació.

Codi	Ubicació	Unitats	Foto
M13	P1	4	

DEFINICIÓ
COMPLEMENTS

- M14

Penjador

Subministrament i col·locació de penjador individual de paret de forma rodona, fabricat en metall amb acabat superficial lacat blanc, o bé en fusta amb acabat lacat blanc. Fixació mural mitjançant cargols ocults o accessoris adequats al suport.

Dimensions:
Diàmetre: 4–13 cm
Profunditat: 2-5 cm
Capacitat mínima de càrrega: 5 kg

Certificació fusta FSC i/o PEFC

Codi	Ubicació	Unitats	Foto
M14	PST PSST PB P1 P2 P3	14 10 58 36 52 16	

DEFINICIÓ
COMPLEMENTS

- M15

Paperera

Subministrament i col·locació de paperera de forma prismàtica recta, acabada en color blanc, amb obertura superior sense pedal.
Fabricada en acer amb recobriments epoxi polimeritzat al forn o bé en acer inoxidable acabat pintat, per a ús interior.
Cos autoportant i estable, amb base antilliscant i vores arrodonides, sense elements ornamentals

Dimensions:
Capacitat útil: 45-50 l

Inclou garantia mínima 2 anys per defectes de fabricació.

Codi	Ubicació	Unitats	Foto
M15	PST PSST PB P1 P2 P3	3 4 18 4 14 3	

DEFINICIÓ
COMPLEMENTS

- M16

Paraigüer

Paraigüer metàl·lic blanc
Subministrament i col·locació de paraigüer de peu autoportant per a interiors, de forma prismàtica allargada, amb obertura superior lliure, fabricat en acer amb recobriments epoxi o lacat i acabat en color blanc integral.
Base equipada amb safata de recollida d'aigua extraïble. Sense elements ornamentals, amb vores arrodonides i superfícies llises.

Dimensions:
Planta: 26 x 26 cm o 27 x 27 cm
Alçada: 60-65 cm

Inclou garantia mínima 2 anys per defectes de fabricació.

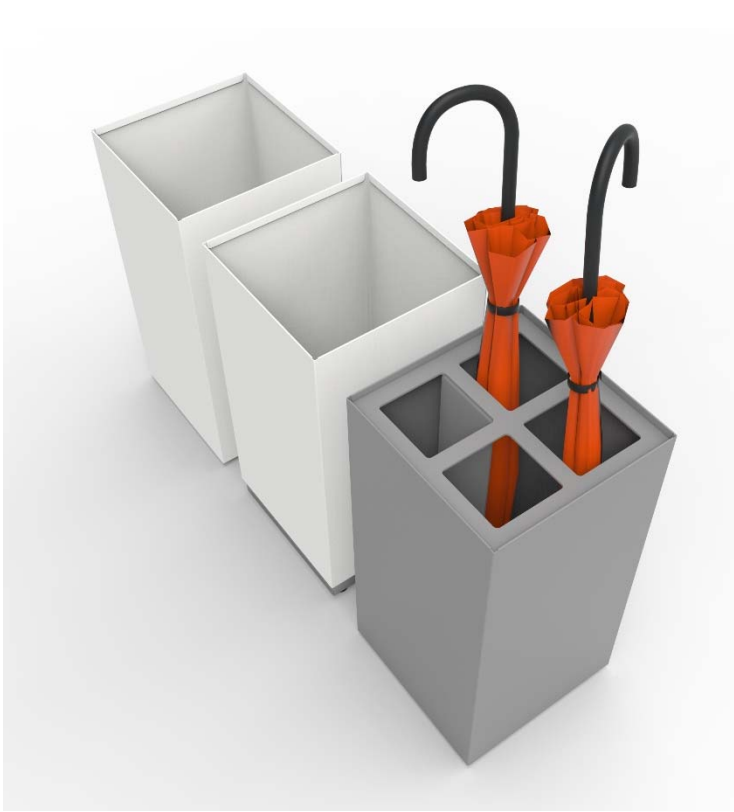
Codi	Ubicació	Unitats	Foto
M16	PB	4	

DEFINICIÓ
COMPLEMENTS

- M17

Rellotge de paret

Rellotge de paret
Subministrament i col·locació de rellotge rodó mural analògic. Cos fabricat en metall lacat o plàstic rígid, amb esfera blanca o negra i agulles contrastades. Mecanisme de quars silenciós i alimentació amb pila estàndard AA (inclosa). Front de protecció en vidre temperat o metacrilat transparent. Muntatge mural mitjançant fixacions adequades a suport.

Marcatge CE.

Inclou garantia mínima 2 anys per defectes de fabricació.

Codi	Ubicació	Unitats	Foto
M17	PB P1	2 2	

DEFINICIÓ
AUDIOVISUALS

- P01

Pantalla interactiva 150x100cm

Subministrament i instal·lació de pantalla interactiva de 75". Resolució mínima 4K UHD (3840×2160 píxels), tecnologia tàtil multipunt capacitiva o infraroja d'alta sensibilitat amb reconeixement simultani d'almenys 20 punts, sistema operatiu integrat amb connectivitat Wi-Fi i Ethernet, processador d'alt rendiment i memòria interna suficient per a ús educatiu i corporatiu. Inclou altaveus integrats, múltiples ports HDMI i USB, compatibilitat amb sistemes Windows i Android, i possibilitat de treballar com a pissarra digital interactiva amb eines de col·laboració en temps real. Marc de reduït gruix, amb fixació mural i opció de suport mòbil, superfície de vidre temperat antireflectant i resistent a ratllades.

Codi	Ubicació	Unitats	Foto
P01	PB P1	2 3	

DEFINICIÓ
AUDIOVISUALS

- P02

TV pantalla 50"

Subministrament i instal·lació de televisor de pantalla plana amb diagonal de 50", tecnologia LED amb resolució mínima UHD 4K (3840×2160 píxels) i compatibilitat amb estàndards d'imatge HDR10 o equivalents, amb comandament a distància. Equip amb processador d'imatge de gamma mitjana-alta per a optimització de colors i contrast, àudio estèreo integrat, i plataforma Smart TV amb accés a aplicacions principals (YouTube, navegadors web i serveis de videostreaming). Connexions físiques mínimes: 2 ports HDMI, 1 port USB, entrada òptica i connexió LAN/Wi-Fi. Disseny prim amb marc reduït i possibilitat d'instal·lació mural segons estàndard VESA.

Codi	Ubicació	Unitats	Foto
P02	PB P2	2 3	

DEFINICIÓ
AUDIOVISUALS

- P03

TV pantalla 55"

Subministrament i instal·lació de televisor amb diagonal de 55", tecnologia LED UHD 4K, amb compatibilitat amb formats HDR10 i àudio Dolby Digital o equivalent. Amb Smart TV, control remot i compatibilitat amb assistents de veu. Equipat amb mínim de 3 ports HDMI, 2 ports USB i connexió Wi-Fi integrat. Pantalla amb panell de 8 bits + FRC o superior. Suport per a fixació mural VESA i peu central de disseny estable.

Codi	Ubicació	Unitats	Foto
P03	P1	1	

DEFINICIÓ
AUDIOVISUALS

- P04

TV pantalla 65"

Subministrament i instal·lació de televisor de gamma mitjana-alta amb pantalla plana de diagonal de 65" i resolució UHD 4K (3840×2160), amb compatibilitat HDR10 Pro o estàndards equivalents. Inclou comandamanet a distància. Inclou processador avançat per optimització d'imatge i moviment, sistema Smart TV amb accés a aplicacions principals i actualitzacions en línia, connexions físiques múltiples (mínim 3 HDMI, 2 USB, entrada òptica i Ethernet), i connectivitat sense fils Wi-Fi i Bluetooth. Inclou altaveus integrats d'almenys 20 W totals. Acabat amb marc fi i possibilitat d'instal·lació mural amb suport universal VESA.

Codi	Ubicació	Unitats	Foto
P04	PB P1	1 3	

DEFINICIÓ
AUDIOVISUALS

- P05

TV pantalla 75"

Subministrament i instal·lació de televisor de gran format amb pantalla de diagonal de 75", tecnologia LED amb resolució UHD 4K i suport HDR10 o HDR10+, amb processador d'imatge de gamma alta per optimitzar nitidesa i fluïdesa. Disposa de sistema Smart TV amb interfície ràpida i intuïtiva, compatibilitat amb serveis de streaming i assistents de veu, àudio integrat d'almenys 20 W i opcions de millora de so (Dolby Digital o equivalent). Connexions: mínim 3 ports HDMI, 2 ports USB, Ethernet, Wi-Fi i Bluetooth integrats. Disseny amb marc molt reduït i preparació per a muntatge mural amb estàndard VESA de gran format.

Codi	Ubicació	Unitats	Foto
P05	PB	1	

DEFINICIÓ
ELECTRODOMÈSTICS

- E01

Nevera

Subministrament i col·locació de nevera combinada integrable en moble de cuina estàndard de 60 cm d'ample. Capacitat total aproximada entre 260 i 300 litres, amb distribució en compartiment de refrigeració superior amb dos calaixos i baldes i congelador inferior de tres calaixos independents. Sistema de refrigeració No Frost. Classificació energètica mínima classe E segons Reglament (UE) vigent. Inclou compressor inverter de baix consum i reduït nivell sonor (<40 dB), il·luminació interior. Portes amb frontisses reversibles.

Dimensions:
Alçada: 193-194 cm
Amplada: 54-56 cm
Fondària: 54,5-55 cm

Codi	Ubicació	Unitats	Foto
E01	P1	2	

DEFINICIÓ
ELECTRODOMÈSTICS

- E02

Microones

Subministrament i col·locació de microones d'ús domèstic per a sobretaula, compacte, amb capacitat útil entre 20 i 23 litres. Potència de 700-900 W per a cocció microones, amb resistència de quars superior. Inclou plat giratori. Dimensions:
Amplada: 45,1-47,5 cm
Alçada: 25,8 - 27,8 cm
Profunditat: 31,5 - 37,8 cm

Codi	Ubicació	Unitats	Foto
E02	P1	4	

DEFINICIÓ
ELECTRODOMÈSTICS

- E03

Nevera petita

Subministrament i col·locació de nevera compacta color blanc, per a ús auxiliar en oficines, amb volum útil entre 107 i 133 litres. Configuració d'una sola porta, amb prestatgeries regulables, un calaix inferior. Eficiència energètica mínima classe E. Porta amb tirador integrat.

Dimensions:
Amplada: 54-56 cm
Alçada: 84,5 cm
Profunditat: 55-58 cm

Codi	Ubicació	Unitats	Foto
E03	PB	4	

DEFINICIÓ
ELEMENTS DE BANY

- B01

Dispensador de sabó

Subministrament i col·locació de dispensador automàtic de sabó líquid per a instal·lació mural en banys i zones de rentamans d'ús públic o col·lectiu. Carcassa fabricada en acer inoxidable amb acabat satinat, resistent a la corrosió en ambients humits.

Funcionament sense contacte mitjançant sensor electrònic d'infraroigs, amb activació automàtica i dosificació controlada del producte. Equipat amb dipòsit interior recarregable per a sabó líquid, accessible per a manteniment i reposició. Fixació a paret mitjançant ancoratges mecànics adequats al suport.

Dimensions:
Amplada: 10,5-11,6 cm
Fondària: 9,5-13,1 cm
Alçada: 24-28 cm

Inclou garantia mínima de 2 anys contra defectes de fabricació i muntatge.

Codi	Ubicació	Unitats	Foto
B01	PST PSST PB P1 P2 P3	2 10 4 6 3 1	

DEFINICIÓ
ELEMENTS DE BANY

- B02

Dispensador de paper en rotlle

Subministrament i instal·lació de portarotllos amb clau d'acer inoxidable.
Portarotllos amb clau Instal·lats dins de les cabines. Portarotllos amb clau amb carcassa circular d'acer inoxidable AISI-316, de diàmetre 212mm i 12,5mm de gruix. Amb clau central. Per anar ancorats mecànicament als paraments verticals. Acabat grain satin 320, amb 20 anys de garantia.

Dimensions:
21,2 x 21,2 x 12,5 cm

Inclou garantia mínima de 2 anys contra defectes de fabricació i muntatge.

Codi	Ubicació	Unitats	Foto
B02	PST	2	
	PSST	19	
	PB	4	
	P1	6	
	P2	3	
	P3	1	

DEFINICIÓ
ELEMENTS DE BANY

- B03

Eixugamans elèctric

Subministrament i col·locació de secador de mans elèctric d'alta velocitat, per a instal·lació mural en sanitaris d'ús públic o col·lectiu.
Carcassa exterior fabricada en acer inoxidable amb acabat satinat, resistent a la corrosió en ambients humits.

Funcionament automàtic mitjançant sensor electrònic d'infraroigs, amb activació sense contacte i parada automàtica temporitzada. Motor elèctric d'alta velocitat amb sistema d'assecat per aire forçat. Alimentació elèctrica a xarxa.

Fixació a paret mitjançant ancoratges mecànics adequats al suport.

Dimensions:
Alçada: 31,8-33 cm
Amplada: 16,4 - 22,6 cm
Fondària: 14,5-17 cm

Inclou garantia mínima de 2 anys contra defectes de fabricació i muntatge.

Codi	Ubicació	Unitats	Foto
B03	PST	2	
	PSST	10	
	PB	5	
	P1	6	
	P2	3	
	P3	1	

DEFINICIÓ
ELEMENTS DE BANY

- B04

Sabonera de dutxa

Subministrament i col·locació de dispensador manual de sabó líquid, per a instal·lació mural en dutxes.
Cos i carcassa fabricats en acer inoxidable amb acabat satinat, resistent a la corrosió en ambients humits.

Accionament manual mitjançant palanca. Equipat amb dipòsit interior recarregable per a sabó líquid (0,6 - 1,2 l), accessible per a manteniment i reposició.

Fixació a paret mitjançant cargols i tacs adequats al suport.

Dimensions:
Amplada: 11 cm
Alçada: 25-32,7 cm
Fondària: 11,8 cm (sense comptabilitzar la palanca)

Inclou garantia mínima de 2 anys contra defectes de fabricació i muntatge.

Codi	Ubicació	Unitats	Foto
B04	PSST	23	

DEFINICIÓ
ELEMENTS DE BANY

- B05

Dispensador de paper de mans

Subministrament i col·locació de dispensador manual de paper tovallola plegat (tipus C o Z), per a instal·lació mural en banys i zones de rentamans d'ús col·lectiu.
Cos fabricat en acer inoxidable acabat satinat, amb resistència adequada a la corrosió en ambients humits.

Sistema de dispensació manual, amb càrrega interior i tancament mitjançant sistema de clau. Fixació a paret mitjançant cargols i tacs adequats al suport.

Dimensions:
Amplada: 26,2-28 cm
Alçada: 30-34,2 cm
Fondària: 10-13,4 cm

Inclou garantia mínima de 2 anys contra defectes de fabricació i muntatge.

Codi	Ubicació	Unitats	Foto
B05	PST PSST PB P1 P2 P3	2 10 4 6 3 1	

DEFINICIÓ
ELEMENTS DE BANY

- B06

Penjador bany

Subministrament i col·locació de penjador de bany per a instal·lació mural, destinada a penjar tovalloles o altres peces de roba de bany. Fabricada en acer inoxidable acabat satinat o cromat, amb resistència adequada a la corrosió en ambients humits.

Muntatge a paret mitjançant fixacions mecàniques amb cargols i tacs adequats al suport. Apte per a ús en espais col·lectius o públics.

Dimensions:
Fondària: 25-60 mm

Alçada: 40-67 mm
Tub de suport a la paret: 20-38 mm

Inclou garantia mínima de 2 anys contra defectes de fabricació i muntatge.

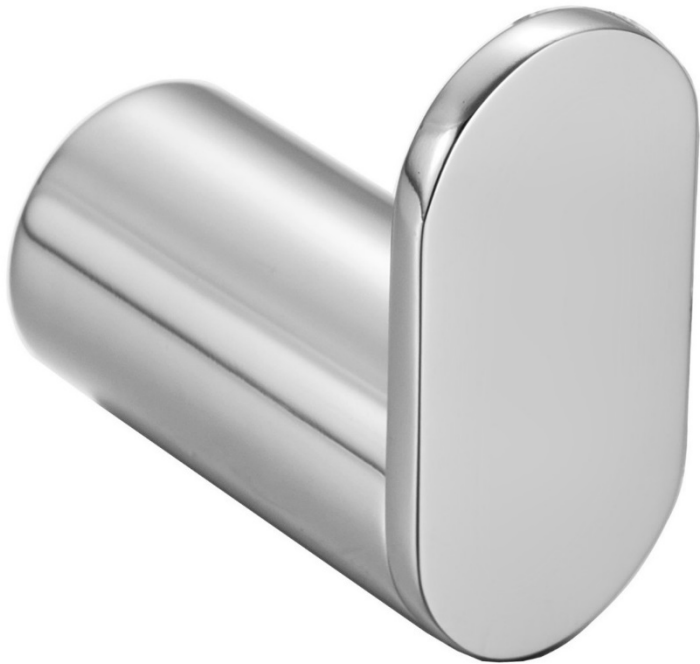
Codi	Ubicació	Unitats	Foto
B06	PST	2	
	PSST	23	
	PB	4	
	P1	6	
	P2	3	
	P3	1	

DEFINICIÓ
ELEMENTS DE BANY

- B07

Paperera bany

Subministrament i col·locació de paperera amb tapa superior basculant amb mecanisme d'autoretorn. Cos fabricat en acer inoxidable AISI 304 amb acabat polit o satinat, amb tapa abatible amb ressort d'autoretorno integrat i front de servei per a buidatge còmode. Capacitat útil aproximada 50–65 L amb cubell interior extraïble en acer o polietilè.

Dimensions:
Amplada: 35 cm
Fondària: 278 cm
Alçada: 74 cm

Inclou garantia mínima de 2 anys contra defectes de fabricació i muntatge.

Codi	Ubicació	Unitats	Foto
B07	PST	2	
	PSST	10	
	PB	4	
	P1	6	
	P2	3	
	P3	1	

DEFINICIÓ
ELEMENTS DE BANY

- B08

Canviador horitzontal

Subministrament i col·locació de canviador de bolquers horitzontal mural abatible, apte per a ús en banys públics i col·lectivitats, amb estructura de polipropilè d'alta resistència amb additius antibacterians i protecció UV, color blanc/gris clar, amb superfícies arrodonides i fàcil neteja.

Unitat equipada amb llit ergonòmic amb laterals elevats de seguretat, cinturó de subjecció ajustable en niló amb tancament de seguretat, frontisses internes d'acer inoxidable i mecanisme abatible amb obertura i tancament assistits. Fixació mural mitjançant cargols i tacs adequats al suport.

Acabat superficial no porós.

Dimensions aproximades:
Ample: 82-90 cm
Fondària: 50-57 cm (oberta) 10-12 cm (tancada)
Instal·lació a 70-80 cm de la cota de paviment.

Inclou garantia mínima de 2 anys contra defectes de fabricació i muntatge.

Codi	Ubicació	Unitats	Foto
B08	PB	1	

DEFINICIÓ
EQUIPAMENT DE GIMNÀS

- G01

Espatllera

Subministrament i instal·lació d'espallera de gimnàs de paret, formada per dos muntants verticals d'estructura d'acer acabat epoxi negre i 10 travessers de fusta.
Inclou fixacions mecàniques a paret (6 punts de fixació per espallera) que disposaran de certificació ETA o equivalent.

Dimensions:
Amplada: 80 cm
Fondària: 18,5 cm
Alçada: 222 cm

Normativa: UNE-EN ISO 20957-1, UNE-EN ISO 20957-2, Reglament (UE) 305/2011 (CPR) (Elements d'ancoratge).
Certificació fusta FSC i/o PEFC
Inclou garantia mínima de 2 anys contra defectes de fabricació i muntatge.
Les mides indicades són un paràmetre de referència basat en un model concret, s'accepten variacions d'aquestes mides, sempre que ocupin un volum similar i tinguin funcionalitat equivalent.

Codi	Ubicació	Unitats	Foto
G01	P1	5	

DEFINICIÓ
EQUIPAMENT DE GIMNÀS

- G02

Estructura barres

Subministrament i instal·lació de gàbia funcional modular metàl·lica per a entrenament físic, formada per estructura autoportant amb columnes verticals d'acer i connectors horitzontals a paret amb fixacions mecàniques.
Estructura fabricada amb perfils tubulars d'acer estructural (75×75 mm), amb unions mitjançant cargoleria metàl·lica.
Acabat superficial mitjançant pintura epoxi sobre estructura metàl·lica.
La configuració inclou: columnes verticals perforades, connectors rectes, connectors tipus monkey bars, barres de dominades, suports per exercicis de sentadeta, travessers d'unió estructural i cargoleria de muntatge.
No inclou discos, barres olímpiques ni accessoris externs.

Dimensions:
Amplada: 617 cm
Fondària: 117 cm
Alçada:270 cm
Normativa:
UNE-EN ISO 20957-1,
UNE-EN ISO 20957-2.
Inclou garantia mínima de 2 anys contra defectes de fabricació i muntatge.
Les mides indicades són un paràmetre de referència basat en un model concret, s'accepten variacions d'aquestes mides, sempre que ocupin un volum similar i tinguin funcionalitat equivalent

Codi	Ubicació	Unitats	Foto
G02	P1	1	

DEFINICIÓ
EQUIPAMENT DE GIMNÀS

- G03

Suport kettlebells

Subministrament i instal·lació de rack metàl·lic per emmagatzematge de kettlebells, format per estructura autoportant amb bastidor principal fabricat en tub oval d'acer Q235.
Estructura metàl·lica amb acabat superficial mitjançant pintura epoxi color negre. Equipat amb dues safates horitzontals per a col·locació de peses tipus kettlebell, amb superfície protegida mitjançant recobriment de goma. Amplada útil de cada safata aproximadament 25 cm.
Capacitat aproximada de fins a 5 kettlebells per safata (total aproximat 10 unitats), amb càrrega màxima total aproximada de 300 kg.
Elements complementaris integrats: bastidor estructural autoportant, dues safates metàl·liques amb protecció de goma, cargoleria de muntatge.
No inclou kettlebells ni altres accessoris.
Dimensions:
Amplada: 125 cm
Fondària: 53 cm
Alçada: 80 cm
Normativa: UNE-EN ISO 20957-1, UNE-EN ISO 20957-2, EN ISO 12944
Inclou garantia mínima de 2 anys contra defectes de fabricació i muntatge.
Les mides indicades són un paràmetre de referència basat en un model concret, s'accepten variacions d'aquestes mides, sempre que ocupin un volum similar i tinguin funcionalitat equivalent

Codi	Ubicació	Unitats	Foto
G03	P1	1	

DEFINICIÓ
EQUIPAMENT DE GIMNÀS

- G03.1

Pack kettlebells (4kg-20kg)

Subministrament i col·locació de pack de kettlebells tipus competició, format per peces individuals fabricades en acer amb recobriment protector.
Kettlebells amb geometria uniforme independentment del pes, amb mànec d'acer integrat per a exercicis de força i entrenament funcional.
Amb base plana.
El pack inclou un total de 10 kettlebells de diferents pesos entre 4kg, 8kg, 12kg, 16kg i 20 kg.
Elements inclosos:
kettlebells tipus competició amb identificació de pes segons codi de color.
No inclou rack d'emmagatzematge ni altres accessoris.
Dimensions:
Alçada: 28,5 cm
Diàmetre: 21 cm
Diàmetre agafador: 3,4 cm
Inclou garantia mínima de 2 anys contra defectes de fabricació i muntatge.
Les mides indicades són un paràmetre de referència basat en un model concret, s'accepten variacions d'aquestes mides, sempre que ocupin un volum similar i tinguin funcionalitat equivalent

Codi	Ubicació	Unitats	Foto
G03.1	P1	12	

DEFINICIÓ
EQUIPAMENT DE GIMNÀS

- G04

Suport wall balls

Subministrament i fixació de suport metàl·lic per a pilotes “wall ball”
Subministrament i instal·lació de rack mural per emmagatzematge de wall balls, format per suport metàl·lic fixat a parament vertical. Estructura fabricada en ferro amb acabat superficial mitjançant pintura epoxi color negre. Element configurat com a suport horitzontal per a col·locació i emmagatzematge de wall balls, amb sistema de fixació mural mitjançant cargoleria adequada al suport base.

No inclou: wall balls ni altres accessoris

Dimensions:
Amplada: 150 cm
Fondària: 33,5 cm
Alçada: 20 cm
Normativa: UNE-EN ISO 20957, eglament (UE) 305/2011 (sistemes d'ancoratge).

Inclou garantia mínima de 2 anys contra defectes de fabricació i muntatge.
Les mides indicades són un paràmetre de referència basat en un model concret, s'accepten variacions d'aquestes mides, sempre que ocupin un volum similar i tinguin funcionalitat equivalent

Codi	Ubicació	Unitats	Foto
G04	P1	2	

DEFINICIÓ
EQUIPAMENT DE GIMNÀS

- G04.1

Pack wall balls (3kg-9kg)

Subministrament i col·locació de wall balls per entrenament funcional, formades per baló esfèric amb carcassa exterior de PVC i farciment interior de fibres de polièster i goma. Identificació del pes mitjançant codi de color.
El pack inclou un total de 10 wall balls amb la següent configuració:

2 unitats de 3 kg
2 unitats de 5 kg
2 unitats de 6 kg
2 unitats de 7 kg
2 unitats de 9 kg

No inclou rack d'emmagatzematge.

Dimensions:
Diàmetre: 35 cm

Inclou garantia mínima de 2 anys contra defectes de fabricació i muntatge.
Les mides indicades són un paràmetre de referència basat en un model concret, s'accepten variacions d'aquestes mides, sempre que ocupin un volum similar i tinguin funcionalitat equivalent

Codi	Ubicació	Unitats	Foto
G04.1	P1	10	

DEFINICIÓ
EQUIPAMENT DE GIMNÀS

- G05

Suport slam balls

Subministrament i instal·lació de rack per emmagatzematge de pilotes medicinals, format per estructura autoportant metàl·lica destinada a l'organització i suport de balons d'entrenament.
Estructura fabricada en acer amb acabat superficial mitjançant pintura epoxi color negre. Configuració vertical amb suports horitzontals per allotjar fins a 5 balons medicinals. Sistema constructiu amb bastidor rígid i base estabilitzadora.
Inclou: estructura metàl·lica autoportant, suports horitzontals per a balons medicinals, cargoleria de muntatge.
No inclou balons medicinals ni altres accessoris.

Dimensions:
Amplada: 46 cm
Fondària: 31,5 cm
Alçada: 157 cm
Normativa: UNE-EN ISO 20957-1
Inclou garantia mínima de 2 anys contra defectes de fabricació i muntatge.
Les mides indicades són un paràmetre de referència basat en un model concret, s'accepten variacions d'aquestes mides, sempre que ocupin un volum similar i tinguin funcionalitat equivalent

Codi	Ubicació	Unitats	Foto
G05	P1	2	

DEFINICIÓ
EQUIPAMENT DE GIMNÀS

- G05.1

Pack slam balls (4kg-10kg)

Subministrament i col·locació de slam balls per entrenament funcional, formades per baló esfèric amb carcassa exterior de PVC amb textura llisa i farciment interior per absorció d'impactes.
Slam balls amb construcció dissenyada per a exercicis de llançament i impacte contra superfície, amb geometria esfèrica i identificació de pes. Acabat exterior negre amb superfície antilliscant.
El pack inclou un total de 10 slam balls amb la següent configuració:
SLAM BALL 4 kg — 2 unitats
SLAM BALL 5 kg — 2 unitats
SLAM BALL 6 kg — 2 unitats
SLAM BALL 8 kg — 2 unitats
SLAM BALL 10 kg — 2 unitats

No inclou rack d'emmagatzematge ni altres accessoris.
Normativa: UNE-EN ISO 20957-1
Dimensions variables segons pes: entre 23 cm i 26 cm.
Inclou garantia mínima de 2 anys contra defectes de fabricació i muntatge.
Les mides indicades són un paràmetre de referència basat en un model concret, s'accepten variacions d'aquestes mides, sempre que ocupin un volum similar i tinguin funcionalitat equivalent

Codi	Ubicació	Unitats	Foto
G05.1	P1	10	

DEFINICIÓ
EQUIPAMENT DE GIMNÀS

- G06

Suport corda de combat

Subministrament i instal·lació d'ancoratge mural per a corda d'entrenament, format per suport metàl·lic fixat a parament vertical.

Element fabricat en acer amb acabat superficial mitjançant pintura negra.

Elements inclosos: suport metàl·lic d'ancoratge mural,cargoleria de muntatge a parament vertical.
No inclou corda d'entrenament.

Dimensions:
Amplada: 13 cm
Llargada: 5 cm
Alçada: 30 cm
Normativa: UNE-EN ISO 20957
Inclou garantia mínima de 2 anys contra defectes de fabricació i muntatge.
Les mides indicades són un paràmetre de referència basat en un model concret, s'accepten variacions d'aquestes mides, sempre que ocupin un volum similar i tinguin funcionalitat equivalent

Codi	Ubicació	Unitats	Foto
G06	P1	1	

DEFINICIÓ
EQUIPAMENT DE GIMNÀS

- G06.1

Corda de combat

Subministrament i col·locació de corda d'entrenament per exercicis funcionals, formada per corda flexible fabricada en fibra de nylon.
Corda amb extrems engomats i amb protector de corda incorporat.
No inclou sistema d'ancoratge mural

Dimensions:
Longitud: 10 m
Diàmetre: 3,8 cm

Inclou garantia mínima de 2 anys contra defectes de fabricació i muntatge.

Les mides indicades són un paràmetre de referència basat en un model concret, s'accepten variacions d'aquestes mides, sempre que ocupin un volum similar i tinguin funcionalitat equivalent

Codi	Ubicació	Unitats	Foto
G06.1	P1	1	

DEFINICIÓ
EQUIPAMENT DE GIMNÀS

- G07

Carret

Subministrament i instal·lació de carro d'emmagatzematge per material d'entrenament
Carro format per estructura metàl·lica mòbil amb bastidor principal i base.

Estructura fabricada en acer amb acabat superficial mitjançant pintura epoxi color negre.
Sistema de mobilitat mitjançant rodes integrades per al desplaçament sobre paviment interior.
Inclou:
bastidor metàl·lic amb base, rodes per desplaçament, cargolera de muntatge.
No inclou: material esportiu per a l'interior.

Dimensions:
Amplada: 130 cm
Fondària: 54 cm
Alçada: 96 cm
Inclou garantia mínima de 2 anys contra defectes de fabricació i muntatge.
Les mides indicades són un paràmetre de referència basat en un model concret, s'accepten variacions d'aquestes mides, sempre que ocupin un volum similar i tinguin funcionalitat equivalent

Codi	Ubicació	Unitats	Foto
G07	P1	1	

DEFINICIÓ
EQUIPAMENT DE GIMNÀS

- G08

Suport màrfeques

Subministrament i instal·lació de rack mural per a emmagatzematge de màrfeques amb ullals, amb capacitat aproximada per a 15 unitats, format per suport metàl·lic compost per dues peces fixades a parament vertical.

Estructura fabricada en ferro amb acabat superficial mitjançant pintura epoxi color negre.
Inclou: Suport metàl·lic en dues peces, sistema d'ancoratge a paret, cargolera de muntatge.
No inclou les màrfeques.

Mides:
Base d'anclatge: 5 x 10 cm
Llargada: 28 cm

Inclou garantia mínima de 2 anys contra defectes de fabricació i muntatge.
Les mides indicades són un paràmetre de referència basat en un model concret, s'accepten variacions d'aquestes mides, sempre que ocupin un volum similar i tinguin funcionalitat equivalent

Codi	Ubicació	Unitats	Foto
G08	P1	1	

DEFINICIÓ
EQUIPAMENT DE GIMNÀS

- G08.1

Màrfegues

Subministrament i col·locació de pack de 10 màrfegues de fitness per exercicis de terra, formada per peça flexible amb nucli d'escuma soldada, laminada i segellada amb recobriment exterior de PVC.

Amb base antilliscant i amb ullals metàl·lics per a emmagatzematge en rack mural.

Dimensions (per unitat):
Llarg: 120 cm
Amplada: 60 cm
Gruix: 0,8 cm
Distància entre ullals: 50 cm

Inclou garantia mínima de 2 anys contra defectes de fabricació i muntatge.

Les mides indicades són un paràmetre de referència basat en un model concret, s'accepten variacions d'aquestes mides, sempre que ocupin un volum similar i tinguin funcionalitat equivalent

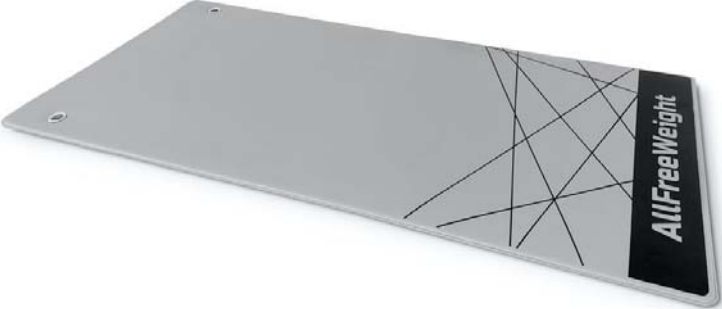
Codi	Ubicació	Unitats	Foto
G08.1	P1	10	

DEFINICIÓ
EQUIPAMENT DE GIMNÀS

- G09

Suport manuelles

Subministrament i instal·lació de suport metàl·lic de tres prestatges per emmagatzematge de manuelles, fabricat en acer estructural d'alta resistència amb perfil mínim de 40×40 mm i prestatges inclinats en angle per allotjament segur de les peces acabat amb pintura epoxi negre. Potes amb platines metàl·liques i proteccions de goma per evitar danys al paviment.

Dimensions:
Amplada: 200 cm
Profunditat: 80 cm
Alçada: 100 cm.

Normativa: UNE-EN ISO 20957-1
Inclou garantia mínima de 2 anys contra defectes de fabricació i muntatge.
Les mides indicades són un paràmetre de referència basat en un model concret, s'accepten variacions d'aquestes mides, sempre que ocupin un volum similar i tinguin funcionalitat equivalent

Codi	Ubicació	Unitats	Foto
G09	P1	2	

DEFINICIÓ
EQUIPAMENT DE GIMNÀS

- G09.1

Pack manuelles (2kg-30kg)

Subministrament i col·locació de pack de manuelles hexagonals per entrenament de força, formades per peces individuals amb nucli metàl·lic i caps recoberts amb PVC, amb mànec metàl·lic ergonòmic.

Manuelles amb geometria hexagonal, amb sistema constructiu monobloc i acabat exterior protector amb identificador de pes.
2 kg, 2,5 kg, 3 kg, 4 kg, 5 kg, 6 kg, 7 kg, 7,5 kg, 8 kg, 9 kg, 10 kg, 12,5 kg, 15 kg, 17,5 kg, 20 kg, 22,5 kg, 25 kg, 27,5 kg, 30 kg

Dimensions barra d'agafament:
Llargada: 13 cm
Diàmetre: 3,3 cm

Inclou garantia mínima de 2 anys contra defectes de fabricació i muntatge.
Les mides indicades són un paràmetre de referència basat en un model concret, s'accepten variacions d'aquestes mides, sempre que ocupin un volum similar i tinguin funcionalitat equivalent

Codi	Ubicació	Unitats	Foto
G09.1	P1	38	

DEFINICIÓ
EQUIPAMENT DE GIMNÀS

- G10

Rack
Subministrament i instal·lació de multiestació modular de musculació amb sistema de politjes, formada per estructura autoportant amb bastidor principal metàl·lic i mòdul de doble politja regulable. Estructura fabricada en tub d'acer de secció de 75×75 mm i gruix de 3 mm, amb unions soldades i acabat superficial mitjançant pintura protectora. Sistema equipat amb politges d'alumini amb regulació en alçada en múltiples posicions (fins a 34 posicions). Disposa de dues torres de plaques amb càrrega total aproximada de 180 kg (90 kg per torre). Inclou bastidor estructural amb suport per accessoris i sistema d'emmagatzematge integrat. Columnes amb numeració per posicionament i braços de seguretat amb material UHMW.
Inclou:
- Estructura modular amb doble politja regulable, torres de plaques amb selector de càrrega, accessoris d'entrenament (agarres unilaterals, tobillera, agarre de corda, agarre mitjà, agarre jaló i agarres dobles bíceps/tríceps), sistema d'emmagatzematge d'accessoris, cargoleria de muntatge
Dimensions:
- Amplada: 200 cm
- Fondària: 150 cm
- Alçada: 220 cm
Normativa: UNE-EN ISO 20957
Inclou garantia mínima de 2 anys contra defectes de fabricació i muntatge.
Les mides indicades són un paràmetre de referència basat en un model concret, s'accepten variacions d'aquestes mides, sempre que ocupin un volum similar i tinguin funcionalitat equivalent

Codi	Ubicació	Unitats	Foto
G10	P1	1	

DEFINICIÓ
EQUIPAMENT DE GIMNÀS

- G11

Suport barres

Subministrament i instal·lació de rack vertical per a emmagatzematge de barres olímpiques, format per suport autoportant metàl·lic amb sistema de col·locació vertical per a barres.

Estructura fabricada en ferro amb acabat superficial mitjançant pintura epoxi color negre. Sistema configurat amb allotjaments per a fins a 9 barres olímpiques amb diàmetre de 50 mm, disposades en posició vertical mitjançant encaixos circulars integrats a la base.

Inclou tota la cargoleria de muntatge necessària.

Dimensions:
Llarg: 44 cm
Amplada: 44,5 cm
Alçada: 17 cm

Inclou garantia mínima de 2 anys contra defectes de fabricació i muntatge.
Les mides indicades són un paràmetre de referència basat en un model concret, s'accepten variacions d'aquestes mides, sempre que ocupin un volum similar i tinguin funcionalitat equivalent

Codi	Ubicació	Unitats	Foto
G11	P1	1	

DEFINICIÓ
EQUIPAMENT DE GIMNÀS

- G11.1

Barres olímpiques

Subministrament i col·locació de barra olímpica per entrenament de força i crosstraining, formada per eix central d'acer amb zones d'agafada moletejades i casquets rotatius als extrems per allotjament de discs olímpics.

Barra fabricada en acer amb acabat superficial protector. Compatible amb discs olímpics de diàmetre interior 50 mm.

Dimensions:
Longitud total: 201 cm
Diàmetre de càrrega: 50 mm

Inclou garantia mínima de 2 anys contra defectes de fabricació i muntatge.
Les mides indicades són un paràmetre de referència basat en un model concret, s'accepten variacions d'aquestes mides, sempre que ocupin un volum similar i tinguin funcionalitat equivalent

Codi	Ubicació	Unitats	Foto
G11.1	P1	6	

DEFINICIÓ
EQUIPAMENT DE GIMNÀS

- G11.2

Barra z

Subministrament i col·locació de barra curl Z per entrenament de força, formada per eix corbat d'acer amb zones d'agafada moletejades i extrems per allotjament de discs olímpics.

Barra fabricada en acer amb acabat cromat protector. Sistema amb patró de moletejat regular a les zones d'agafada i sense moletejat central. Compatible amb discs de diàmetre interior 50 mm.

Dimensions:
Longitud total: 120 cm

Diàmetre zona d'agafada: 28 mm
Diàmetre càrrega discs: 50 mm
Zona de càrrega: 15 cm per costat

Inclou garantia mínima de 2 anys contra defectes de fabricació i muntatge.
Les mides indicades són un paràmetre de referència basat en un model concret, s'accepten variacions d'aquestes mides, sempre que ocupin un volum similar i tinguin funcionalitat equivalent

Codi	Ubicació	Unitats	Foto
G11.2	P1	2	A chrome-plated Z-curl bar with a yellow label that reads 'AFW PREMIER' and '50MM CURL Z'.

DEFINICIÓ
EQUIPAMENT DE GIMNÀS

- G11.3

Barra tríceps

Subministrament i col·locació de barra de tríceps per entrenament de força, formada per eix en forma de “D” fabricat en acer amb zones d’agafada moletejades.

Barra compatible amb discs de diàmetre interior 50 mm. Acabat superficial metàl·lic protector cromat sobre tota la superfície de la peça.

Dimensions:
Diàmetrea l'extrem per col·locació de disc: 50 mm
Amplada total de la barra: 38,5 cm
Amplada d’agafada: 25 cm

Inclou garantia mínima de 2 anys contra defectes de fabricació i muntatge.
Les mides indicades són un paràmetre de referència basat en un model concret, s'accepten variacions d'aquestes mides, sempre que ocupin un volum similar i tinguin funcionalitat equivalent

Codi	Ubicació	Unitats	Foto
G11.3	P1	2	A chrome-plated D-shaped triceps bar with a red label that reads 'AFW'.

DEFINICIÓ
EQUIPAMENT DE GIMNÀS

- G12

Press de banca

Subministrament i col·locació de banc de musculació per a exercicis de press inclinat, format per estructura autoportant metàl·lica amb seient i esquena de suport integrats a 45 graus.

Estructura fabricada en acer amb perfils tubulars de 3 mm de gruix i acabat superficial mitjançant pintura epixo en pols termoendurable sobre tot el conjunt. Perns de fixació fabricats en acer inoxidable. Seient i suport d'esquena amb base recoberta amb escuma de 3cm de gruix i polipiel ignífuga i porosa, tacs de PVC tou a les potes.

Dos nivells de suport per col·locar barra de poliuretà termoplàstic i quatre suports per a col·locar discs de pes.

Dimensions:
Amplada: 172 cm
Llargada: 177 cm
Alçada: 154 cm

Normativa: UNE-EN ISO 20957

Inclou garantia mínima de 2 anys contra defectes de fabricació i muntatge.
Les mides indicades són un paràmetre de referència basat en un model concret, s'accepten variacions d'aquestes mides, sempre que ocupin un volum similar i tinguin funcionalitat equivalent

Codi	Ubicació	Unitats	Foto
G12	P1	2	

DEFINICIÓ
EQUIPAMENT DE GIMNÀS

- G13

Banc

Subministrament i col·locació de banc regulable plegable per a entrenament de força, format per estructura autoportant metàl·lica amb seient i recolzador ajustables en múltiples posicions (7 posicions per respalller, i 3 posicions per al seient).

Estructura construïda amb tub d'acer amb acabat superficial mitjançant pintura epoxi. Sistemes d'ajust mecànic mitjançant pinyó i cargol de fixació. Tacs de PVC a les potes.

Dimensions:
Longitud : 115 cm
Amplada: 41,5 cm
Alçada màxima del recolzador: 126 cm

Normativa: UNE-EN ISO 20957

Inclou garantia mínima de 2 anys contra defectes de fabricació i muntatge.
Les mides indicades són un paràmetre de referència basat en un model concret, s'accepten variacions d'aquestes mides, sempre que ocupin un volum similar i tinguin funcionalitat equivalent

Codi	Ubicació	Unitats	Foto
G13	P1	2	

DEFINICIÓ
EQUIPAMENT DE GIMNÀS

- G14

Suport bumpers

Subministrament i col·locació de rack per discos olímpics destinat a l'emmagatzematge ordenat de discos de diferents pesos.

Estructura fabricada en acer amb acabat superficial mitjançant pintura epoxi negra. Sistema modular autoportant amb tres nivells de suport per a discos olímpics (2 penjadors a cada nivell), i base formada per perfils metàl·lics de suport per estabilitat. Inclou 6 penjadors per allotjar discos amb forat central de 50 mm. Base engomada de PVC.

Dimensions:
Llargada: 81 cm
Amplada: 66,6 cm
Alçada: 132 cm

Inclou garantia mínima de 2 anys contra defectes de fabricació i muntatge.
Les mides indicades són un paràmetre de referència basat en un model concret, s'accepten variacions d'aquestes mides, sempre que ocupin un volum similar i tinguin funcionalitat equivalent

Codi	Ubicació	Unitats	Foto
G14	P1	1	

DEFINICIÓ
EQUIPAMENT DE GIMNÀS

- G14.1

Pack bumpers (5kg/10kg/2.5kg)

Subministrament i col·locació de discos bumper per entrenament amb barra olímpica, formats per nucli interior de ferro recobert per una capa de goma. Discos amb recobriment de goma de colors codificats segons pes. Construcció de goma de densitat alta aplicada sobre nucli mineral amb forat metàl·lic central de 50 mm.

El pack inclou discos de diferents pesos:
5 Kg - 6 unitats
10 Kg - 8 unitats
2,5 Kg - 8 unitats

Dimensiones:
Diàmetre total: 45 cm
Diàmetre central: 5 cm

Inclou garantia mínima de 2 anys contra defectes de fabricació i muntatge.
Les mides indicades són un paràmetre de referència basat en un model concret, s'accepten variacions d'aquestes mides, sempre que ocupin un volum similar i tinguin funcionalitat equivalent

Codi	Ubicació	Unitats	Foto
G14.1	P1	22	

DEFINICIÓ
EQUIPAMENT DE GIMNÀS

- G15

GHD (Glute-Ham Developer)

Subministrament i col·locació de banc GHD (Glute Ham Developer) per a entrenament de cadena posterior i treball abdominal.
Estructura fabricada en tub d'acer de 70 x 50 mm de 2 mm de gruix amb acabat superficial mitjançant pintura epoxi.
Grips de caucho para un agarre cómodo y seguro.

Sistema de regulació longitudinal mitjançant guia lineal amb bloqueig mecànic. Plataforma posterior antilliscant per al suport dels peus i corròs d'escuma cilíndrics per a fixació de turmells.

Mesures:
Longitud: 165 cm
Amplada: 80 cm
Alçada: 120 cm

Normativa
UNE-EN ISO 20957

Inclou garantia mínima de 2 anys contra defectes de fabricació i muntatge.
Les mides indicades són un paràmetre de referència basat en un model concret, s'accepten variacions d'aquestes mides, sempre que ocupin un volum similar i tinguin funcionalitat equivalent

Codi	Ubicació	Unitats	Foto
G15	P1	1	

DEFINICIÓ
EQUIPAMENT DE GIMNÀS

- G16

Airbike

ubministrament i col·locació de bicicleta d'entrenament de tipus air bike amb resistència aerodinàmica, formada per estructura autoportant metàl·lica amb sistema de resistència limitada per aire. Estructura principal fabricada en acer amb acabat superficial mitjançant pintura en pols.
Sistema de resistència per vent aerodinàmic integrat dins de carcassa circular. Seient regulable en alçada i profunditat amb estructura d'alumini, pedals d'alumini antilliscants, pantalla de control digital (display) amb funcions de cronòmetre, velocitat, distància, calories i comptador de revolucions. Transmissió per corretja i per cadena. Inclou rodes de goma per facilitar el transport i porta ampolles.

Mides:
Llargada: 140 cm
Amplada: 61 cm
Alçada: 126 cm

Normativa: UNE-EN ISO 20957

Inclou garantia mínima de 2 anys contra defectes de fabricació i muntatge.
Les mides indicades són un paràmetre de referència basat en un model concret, s'accepten variacions d'aquestes mides, sempre que ocupin un volum similar i tinguin funcionalitat equivalent

Codi	Ubicació	Unitats	Foto
G16	P1	1	

DEFINICIÓ
EQUIPAMENT DE GIMNÀS

- G17

Ski indoor

Subministrament i col·locació d'esquí ergòmetre tipus Air Ski amb resistència aerodinàmica, format per estructura vertical amb sistema de resistència per aire amb 10 nivells de resostència.
Estructura principal fabricada en acer amb acabat superficial mitjançant pintura en pols. Cables d'accionament de kevlar. Amortiguador en espiral.

Equipat amb manilles ergonòmiques, pantalla de control digital LCD amb suport (display) amb visualització de temps, distància, calories, potència i freqüència de palada. Sistema de muntatge mural o amb plataforma autoportant segons configuració.

Inclou sistema de suport i elements d'ancoratge.
Dimensions:
Llargada: 126 cm
Amplada: 59 cm
Alçada: 219 cm
Normativa: UNE-EN ISO 20957

Inclou garantia mínima de 2 anys contra defectes de fabricació i muntatge.
Les mides indicades són un paràmetre de referència basat en un model concret, s'accepten variacions d'aquestes mides, sempre que ocupin un volum similar i tinguin funcionalitat equivalent.

Codi	Ubicació	Unitats	Foto
G17	P1	1	

DEFINICIÓ
EQUIPAMENT DE GIMNÀS

- G18

Cinta de córrer 1

Subministrament i instal·lació de cinta de córrer corba de tipus air runner amb 7 programes per entrenament cardiovascular sense motor, formada per estructura autoportant metàl·lica amb superfície de rodat corba.
Estructura principal fabricada en acer amb acabat superficial mitjançant pintura en pols i roda de transmissió d'alumini. Superfície de rodat corba amb llistons antilliscants. Laterals amb protectors i suport per a braços de subjecció. Sistema de rodament basat en tracció directa del peu sobre la superfície corba.
Equipament amb display de control amb indicadors de:
temps, distància, velocitat, calories.
Fre manual amb 4 nivells.
Inclou rodes per al trasllat de l'equip i porta ampolles.
Dimensions:
Llargada: 172 cm
Amplada: 81 cm
Alçada: 170 cm
Normativa: UNE-EN ISO 20957

Inclou garantia mínima de 2 anys contra defectes de fabricació i muntatge.
Les mides indicades són un paràmetre de referència basat en un model concret, s'accepten variacions d'aquestes mides, sempre que ocupin un volum similar i tinguin funcionalitat equivalent.

Codi	Ubicació	Unitats	Foto
G18	P1	1	

DEFINICIÓ
EQUIPAMENT DE GIMNÀS

- G19

Bicicleta estàtica

Subministrament i col·locació de bicicleta vertical per entrenament cardiovascular, formada per estructura autoportant amb sistema de resistència electromagnètica.

Estructura principal fabricada en acer amb acabat superficial mitjançant pintura en pols. Sistema de transmissió per corretja Poly-V. Volant d'inèrcia de 9 kg. Sistema de resistència electromagnètica amb 25 nivells regulables. Seient regulable en alçada i profunditat. Manillar ergonòmic amb sensors de pols integrats. Pedals amb corretges ajustables.

Equipament amb consola LCD amb indicació de temps, distància, velocitat, calories, RPM, watts, pols i programa seleccionat. Disposa de 12 programes predefinits, programa manual, programa d'usuari i programa HRC.

Inclou suport per dispositius, porta ampolles i rodes de transport integrades.

Dimensions:

Llargada: 113 cm

Amplada: 69 cm

Alçada: 147 cm

Normativa: UNE-EN ISO 20957

Inclou garantia mínima de 2 anys contra defectes de fabricació i muntatge.

Les mides indicades són un paràmetre de referència basat en un model concret, s'accepten variacions d'aquestes mides, sempre que ocupin un volum similar i tinguin funcionalitat equivalent

Codi	Ubicació	Unitats	Foto
G19	P1	2	

DEFINICIÓ
EQUIPAMENT DE GIMNÀS

- G20

Rem

Subministrament i col·locació de rem d'interior amb resistència d'aire regulable mitjançant palanca d'entrada d'aire al ventilador.

Estructura amb monorail en doble T d'alumini extrusionat amb guia d'acer inoxidable per al desplaçament del seient. Seient anatòmic. Sistema de tracció per cadena d'acer niquelat amb allotjament tancat. Ventilador carenat amb carcassa de termoplàstic ABS reforçat amb fibra de vidre.

Calapiés ajustables en nylon reforçat amb fibra de vidre. Empunyadura amb recobrint sobremotllat. Potes davanteres d'alumini i posterior d'acer amb coixinets plàstics. Rodes de transport i sistema de separació en dues parts per emmagatzematge.

Monitor amb pantalla LCD.

Acabat amb pintura en pols color negre.

Dimensions:

Llargada: 244 cm

Amplada: 61 cm

Alçada del seient: 36 cm

Normativa: UNE-EN ISO 20957

Inclou garantia mínima de 2 anys contra defectes de fabricació i muntatge.

Les mides indicades són un paràmetre de referència basat en un model concret, s'accepten variacions d'aquestes mides, sempre que ocupin un volum similar i tinguin funcionalitat equivalent

Codi	Ubicació	Unitats	Foto
G20	P1	1	

DEFINICIÓ
EQUIPAMENT DE GIMNÀS

- G21

Cinta de córrer 2

Subministrament i col·locació de cinta de córrer per entrenament cardiovascular, formada per estructura autoportant metàl·lica amb plataforma de rodat i motor elèctric integrat.
Estructura principal en acer amb acabat superficial mitjançant pintura en pols. Plataforma amb cinta de rodat amb superfície antilliscant. Motor elèctric amb potència nominal de 3,0 HP.
Equipada amb consola de control digital amb indicadors de temps, distància, velocitat, calories, pols i programes de treball. Manillar amb sensors de pols integrats. Sistema de regulació de pendent manual i sistema d'absorció d'impacte a la plataforma.
Inclou rodes integrades per al desplaçament de l'equip i sistema de plegat ràpid de la plataforma.

Dimensions:
Llargada: 216 cm
Amplada: 89 cm
Alçada: 148 cm
Normativa: UNE-EN ISO 20957

Inclou garantia mínima de 2 anys contra defectes de fabricació i muntatge.
Les mides indicades són un paràmetre de referència basat en un model concret, s'accepten variacions d'aquestes mides, sempre que ocupin un volum similar i tinguin funcionalitat equivalent

Codi	Ubicació	Unitats	Foto
G21	P1	1	

DEFINICIÓ
EQUIPAMENT DE GIMNÀS

- G22

Planxes de tatami 100x100x2cm

. Subministrament de tatamis tipus puzzle amb superfície de doble color.
Tatami tipus puzzle de 26 mm de gruix encaixables entre sí, amb superfície rugosa i vores enfilables.

Dimensions:
Amplada i llargada: 100 cm

Inclou garantia mínima de 2 anys contra defectes de fabricació i muntatge.
Les mides indicades són un paràmetre de referència basat en un model concret, s'accepten variacions d'aquestes mides, sempre que ocupin un volum similar i tinguin funcionalitat equivalent

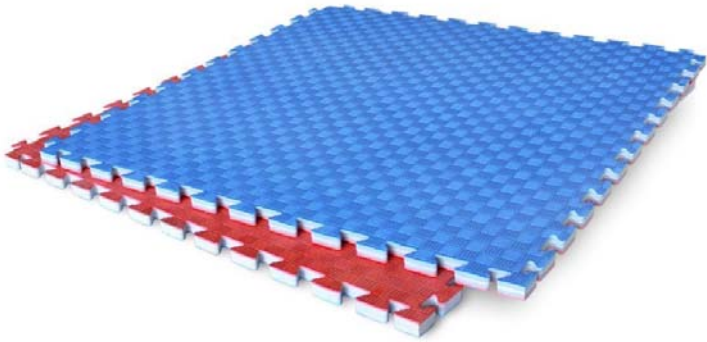
Codi	Ubicació	Unitats	Foto
G22	P1	45	

DEFINICIÓ
EQUIPAMENT DE GIMNÀS

- G23

Sacs de colpeig

Subministrament i col·locació de sac de boxa de 180 cm amb anella.
Subministrament i col·locació de sac de boxa per a exercicis d'entrenament de boxa, arts marcial, MMA i entrenament funcional.

Fabricat en polipell. Disposa d'anella de subjecció a la part superior. Sistema d'enganxament mitjançant quatre cadenes amb ròtula multidireccional. Encoixinat interior resistent a impactes. Inclou suport de fixació a sostre.

Dimensions:
Llargada: 180 cm

Inclou garantia mínima de 2 anys contra defectes de fabricació i muntatge.
Les mides indicades són un paràmetre de referència basat en un model concret, s'accepten variacions d'aquestes mides, sempre que ocupin un volum similar i tinguin funcionalitat equivalent

Codi	Ubicació	Unitats	Foto
G23	P1	2	

05. AMIDAMENTS I PRESSUPOST

6.1. CRITERIS PER A LA FORMACIÓ DEL PRESSUPOST

El pressupost es la valoració per partides, sub-capítols, i capítols, del pressupost de l'execució material de mobiliari.

Per a l'elaboració d'aquest pressupost s'ha utilitzat el programa TCQ2000 del ITEC.

S'ha utilitzat com a base de dades en Banc de Preus BEDEC de ITEC en la seva versió 2026, àmbit de preus Barcelona, àmbit de plecs de Catalunya, tipologia de Edificació i Volum d'obra tipus PEM 1,71 M euros. En alguns casos s'han creat noves partides, les quals estan basades en les partides amb característiques similars existents al banc BEDEC.

Per als elements de catàleg, el càlcul del seu preu col·locat ha estat el preu de venda al públic, incloent els costos de fabricació, subministrament i col·locació/muntatge de l'element, així com la retirada dels embalatges deixant totalment finalitzat l'element en al seva posició definitiva. Per al mobiliari estandarditzat el PEC no es desglossa en els conceptes de Despeses Generals ni de Benefici Industrial. En el cas de mobiliari a mida que suposa fabricació, s'ha aplicat Despeses Generals i Benefici Industrial que es veu reflectit a la justificació de la partida.

S'inclou la neteja associada a cada element.

Aquest imports estan incorporats en el PEM.

AMIDAMENTS

Obra	01	PRESSUPOST CASERNA GUARDIA URBANA
Sistema	01	MOBILIARI ESTÀNDARD
Capítol	01	SEIENTS

NUM.	CODI	UA	DESCRIPCIÓ
1	PQMFC01	u	<p>C01. Subministrament i col·locació de banc modular interior de cinc places, dissenyat per a vestibuls o sales d'espera d'ús públic, amb estructura i potes d'acer amb recobriment protector o alumini, provista de braços als extrems i opcionalment de braços intermedis o sobretaules auxiliars integrades entre seients. Els seients i respallers es conformaran amb carcassa de fusta o polipropilè. Els acabats seran homogenis i uniformes, color a escollir per la DF.</p> <p>El conjunt s'haurà de fixar de manera segura al paviment o bé incorporar un sistema de suport estable que en garanteixi l'estabilitat estructural i l'ergonomia d'ús. El mobiliari haurà de complir la normativa vigent en matèria de seguretat i ergonomia per a espais públics, permetre un manteniment senzill i la substitució parcial d'elements (potes, braços, etc.) i disposar d'una garantia mínima de 2 anys contra defectes de fabricació.</p> <p>Certificació fusta FSC i/o PEFC</p> <p>Inclou costos de fabricació, subministrament i col·locació/muntatge de l'element i neteja, així com la retirada dels embalatges deixant totalment finalitzat l'element en la seva posició definitiva.</p>

Num.	Text	Tipus	[C]	[D]	[E]	[F]	TOTAL	Fórmula
1	P Baixa		2,000				2,000	C#*D#*E#*F#
TOTAL AMIDAMENT							2,000	

2	PQMMC02	u	<p>C02. Cadira ergonòmica de despatx amb respallter ventilat, braços regulables i recolzament lumbar. Subministrament i instal·lació de cadira d'oficina ergonòmica giratòria per ús diari professional, amb respallter rígid ventilat amb malla, seient conforat amb amortiment interior d'escuma d'alta densitat, i tapisseria o revestiment de teixit tècnic resistent a l'ús intensiu. La cadira ha d'incorporar braços ajustables en altura i posició, sistema de regulació del seient (altura, inclinació) i suport lumbar. La base serà de cinc radis amb rodes giratòries.</p> <p>La cadira ha de complir normatives d'ergonomia i seguretat aplicables, suportar com a mínim 8 h d'ús diari, i incloure garantia del fabricant contra defectes de fabricació durant un període mínim de 2 anys.</p> <p>Inclou costos de fabricació, subministrament i col·locació/muntatge de l'element i neteja, així com la retirada dels embalatges deixant totalment finalitzat l'element en la seva posició definitiva.</p>
---	---------	---	---

Num.	Text	Tipus	[C]	[D]	[E]	[F]	TOTAL	Fórmula
1	Soterrani		5,000				5,000	C#*D#*E#*F#
2	Semisoterrani		5,000				5,000	C#*D#*E#*F#
3	P Baixa		31,000				31,000	C#*D#*E#*F#
4	P Primera		3,000				3,000	C#*D#*E#*F#
5	P Segona		50,000				50,000	C#*D#*E#*F#
6	P Tercera		14,000				14,000	C#*D#*E#*F#
TOTAL AMIDAMENT							108,000	

3	PQMMC03	u	<p>C03.Cadira amb base fixa i apilable, carcassa rígida sense braços. Subministrament i col·locació de cadira per usos de sala d'espera / espais de convidats, de disseny ergonòmic, amb base fixa de quatre potes apilable. No giratòria. Amb carcassa de polipropilè i potes de tub d'acer lacat de diàmetre 18-22mm.</p> <p>Mides: Amplada: 50-59 cm Alçada: 80-85 cm Profunditat: 51-56 cm</p> <p>El conjunt ha de complir les normatives aplicables d'ergonomia, seguretat i accessibilitat per a mobiliari de convidats / sala pública. Ha de suportar ús continu moderat. Garantia del fabricant contra defectes de fabricació per un període mínim de 2 anys.</p> <p>Inclou costos de fabricació, subministrament i col·locació/muntatge de l'element i neteja, així com la retirada dels embalatges deixant totalment finalitzat l'element en la seva posició definitiva.</p>
---	---------	---	--

EUR

AMIDAMENTS

Num.	Text	Tipus	[C]	[D]	[E]	[F]	TOTAL	Fórmula
1	Semisoterrani		5,000				5,000	C#*D#*E#*F#
2	P Baixa		16,000				16,000	C#*D#*E#*F#
3	P Segona		24,000				24,000	C#*D#*E#*F#
4	P Tercera		12,000				12,000	C#*D#*E#*F#

			TOTAL AMIDAMENT	57,000
4	PQMMC04	u	<p>C04. Cadira amb taula abatible per a espais de formació / aula / usos combinats</p> <p>Subministrament i col·locació de cadira d'ús combinat (formació, aula, sala d'estudis o sala de reunions) amb taula integrada abatible tipus pal d'escriptura. Estructura amb quatre potes metàl·liques i carcassa de polipropilè sense braços.</p> <p>Dimensions de la cadira sense la pala:</p> <p>Ample:47-54</p> <p>Alçada: 80-84</p> <p>Fondària: 50-54</p> <p>Dimensions de la pala de escriptura:</p> <p>Ample: 24-34</p> <p>Fondària: 24-38</p> <p>Col·locada a una alçada de 71 cm</p>	

Num.	Text	Tipus	[C]	[D]	[E]	[F]	TOTAL	Fórmula
1	Soterrani		6,000				6,000	C#*D#*E#*F#
2	P Baixa		98,000				98,000	C#*D#*E#*F#
3	P Primera		120,000				120,000	C#*D#*E#*F#
TOTAL AMIDAMENT							224,000	

5	PQMMC05	u	<p>C05. Cadira apilable amb braços per exterior Subministrament i col·locació de cadira per ús exterior, amb braços fixes, apilable. L'estructura serà metàl·lica lacada anticorrosiva resistent a la intempèrie, amb respallter i seient de lames amples del mateix material. Braços integrats a l'estructura.</p> <p>Mides de la cadira: Ample: 60-61 cm Alçada: 80-83 cm Profunditat: 56-61 cm</p> <p>La cadira donarà compliment a la normativa d'ús públic de mobiliari exterior, incloent requisits d'estabilitat, seguretat per usuaris, i accessibilitat. Inclou garantia del fabricant contra defectes de fabricació mínim de 2 anys</p> <p>Inclou costos de fabricació, subministrament i col·locació/muntatge de l'element i neteja, així com la retirada dels embalatges deixant totalment finalitzat l'element en la seva posició definitiva.</p>
---	---------	---	--

Num.	Text	Tipus	[C]	[D]	[E]	[F]	TOTAL	Fórmula
1	P Primera		16,000				16,000	C#*D#*E#*F#
TOTAL AMIDAMENT							16,000	
6	PQMMC06	u	C06. Llitera fixa-regulable per consultes Subministrament i instal·lació de llitera de consulta o camilla fixa regulable per ús mèdic, exploracions o tractaments, amb estructura d'acer cromat o pintat, amb capçal regulable en inclinació. Tapissat o cobriment de					
EUR								

EUR

AMIDAMENTS

polipiel, fàcil de netejar, antibacterià, resistent a taques i als productes de desinfecció, amb farciment d'escuma d'alta densitat, gruix adequat per al confort del pacient. Potes amb tapes o protectors.

Mides de la llitera:
Amplada: 55-70 cm
Llargada: 180-185 cm
Alçada: 60-80 cm

La llitera ha de complir les normatives vigents de seguretat, higiene i ergonomia per a mobiliari sanitari i amb garantia del fabricant contra defectes de fabricació durant almenys 2 anys.

Inclou costos de fabricació, subministrament i col·locació/muntatge de l'element i neteja, així com la retirada dels embalatges deixant totalment finalitzat l'element en la seva posició definitiva.

Num.	Text	Tipus	[C]	[D]	[E]	[F]	TOTAL	Fórmula
------	------	-------	-----	-----	-----	-----	-------	---------

1	P Baixa		1,000				1,000	C#*D#*E#*F#
---	---------	--	-------	--	--	--	-------	-------------

TOTAL AMIDAMENT							1,000
-----------------	--	--	--	--	--	--	-------

7 PQMMC07 u
C07. Cadira infantil
Subministrament i col·locació d'una cadira infantil tipus tamboret, amb estructura robusta de fusta massissa tractada. El seient serà amb vores arrodonides, sense arestes vives ni cap element sortint o tallant. Sense tapissat.

Dimensions:
Amplada seient: 24-32 cm
Alçada seient: 27-31 cm
Profunditat: 24-32 cm

Certificació fusta FSC i/o PEFC

La cadira donarà compliment a les normes de seguretat i salut per a mobiliari infantil i disposarà de garantia contra defectes de fabricació durant almenys 2 anys

Inclou costos de fabricació, subministrament i col·locació/muntatge de l'element i neteja, així com la retirada dels embalatges deixant totalment finalitzat l'element en la seva posició definitiva.

Num.	Text	Tipus	[C]	[D]	[E]	[F]	TOTAL	Fórmula
------	------	-------	-----	-----	-----	-----	-------	---------

1	P Baixa		3,000				3,000	C#*D#*E#*F#
---	---------	--	-------	--	--	--	-------	-------------

TOTAL AMIDAMENT							3,000
-----------------	--	--	--	--	--	--	-------

8 PQMMC08 u
C08. Sofà biplaça
Subministrament i instal·lació de sofà fixe de dues places.Compost per estructura de fusta massissa tractada i reposabraços integrats a l'estructura. Coixins de seient i respatller d'espuma d'alta densitat amb envolupant de fibres de polipropilè repelent a l'aigua o poliester amb cobertes desenfundables.
Inclou garantia del fabricant contra defectes de fabricació durant almenys 2 anys.

Dimensions aproximades:
Amplada: 142 cm
Alçada: 78 cm
Fondària: 82 cm

Certificació fusta FSC i/o PEFC

Inclou costos de fabricació, subministrament i col·locació/muntatge de l'element i neteja, així com la retirada dels embalatges deixant totalment finalitzat l'element en la seva posició definitiva.

Num.	Text	Tipus	[C]	[D]	[E]	[F]	TOTAL	Fórmula
------	------	-------	-----	-----	-----	-----	-------	---------

1	P Baixa		1,000				1,000	C#*D#*E#*F#
---	---------	--	-------	--	--	--	-------	-------------

TOTAL AMIDAMENT							1,000
-----------------	--	--	--	--	--	--	-------

AMIDAMENTS

9 PQMMC09 u
C09. Sofà individual
Subministrament i instal·lació de sofà fixe d'una plaça.Compost per estructura de fusta massissa tractada i reposabraços integrats a l'estructura. Coixins de seient i respatller d'espuma d'alta densitat amb envolupant de fibres de polipropilè repelent a l'aigua o poliester amb cobertes desenfundables.
Inclou garantia del fabricant contra defectes de fabricació durant almenys 2 anys.

Dimensions aproximades:
Amplada: 64 - 77 cm
Alçada: 76 - 78 cm
Fondària: 78 - 82 cm

Certificació fusta FSC i/o PEFC

Inclou costos de fabricació, subministrament i col·locació/muntatge de l'element i neteja, així com la retirada dels embalatges deixant totalment finalitzat l'element en la seva posició definitiva.

Num.	Text	Tipus	[C]	[D]	[E]	[F]	TOTAL	Fórmula
------	------	-------	-----	-----	-----	-----	-------	---------

1	P Baixa		1,000				1,000	C#*D#*E#*F#
---	---------	--	-------	--	--	--	-------	-------------

TOTAL AMIDAMENT							1,000
-----------------	--	--	--	--	--	--	-------

10 PQMMC10 u
C10. Banc fenòlic de 1500 mm × 340 mm per a vestidor
Subministrament i col·locació d'un banc de vestidor o espai col·lectiu, amb tauler de fenòlic de 12 mm, amb estructura de suport d'acer inoxidable amb tub de 30 x 30 mm, i conteres de protecció a les 4 potes.
Inclou sabater o prestatgeria inferior.

Dimensions:
Amplada: 150 cm
Alçada: 45-48 cm
Fondària: 30-34 cm

El conjunt ha de complir normatives de seguretat, higiene i ergonomia per mobiliari col·lectiu de vestidors - així com garantir la capacitat de càrrega adequada. Inclou garantia del fabricant contra defectes de fabricació mínim de 2 anys.

Inclou costos de fabricació, subministrament i col·locació/muntatge de l'element i neteja, així com la retirada dels embalatges deixant totalment finalitzat l'element en la seva posició definitiva.

Num.	Text	Tipus	[C]	[D]	[E]	[F]	TOTAL	Fórmula
------	------	-------	-----	-----	-----	-----	-------	---------

1	Semisoterrani		33,000				33,000	C#*D#*E#*F#
---	---------------	--	--------	--	--	--	--------	-------------

TOTAL AMIDAMENT							33,000
-----------------	--	--	--	--	--	--	--------

11 PQMMC11 u
C11. Banc fenòlic de 2000 mm × 340 mm per a vestidor
Subministrament i col·locació d'un banc de vestidor o espai col·lectiu, amb tauler de fenòlic de 12 mm, amb estructura de suport d'acer inoxidable amb tub de 30 x 30 mm, i conteres de protecció a les 4 potes.
Inclou sabater o prestatgeria inferior.

Dimensions:
Amplada: 200 cm
Alçada: 45-48 cm
Fondària: 30-34 cm

El conjunt ha de complir normatives de seguretat, higiene i ergonomia per mobiliari col·lectiu de vestidors - així com garantir la capacitat de càrrega adequada. Inclou garantia del fabricant contra defectes de fabricació mínim de 2 anys.

Inclou costos de fabricació, subministrament i col·locació/muntatge de l'element i neteja, així com la retirada dels embalatges deixant totalment finalitzat l'element en la seva posició definitiva.

Num.	Text	Tipus	[C]	[D]	[E]	[F]	TOTAL	Fórmula
------	------	-------	-----	-----	-----	-----	-------	---------

1	Semisoterrani		49,000				49,000	C#*D#*E#*F#
---	---------------	--	--------	--	--	--	--------	-------------

AMIDAMENTS

Num.	Text	Tipus	[C]	[D]	[E]	[F]	TOTAL	Fórmula
1	P Baixa		1,000				1,000	C#*D#*E#*F#
2	P Primera		6,000				6,000	C#*D#*E#*F#
3	P Segona		6,000				6,000	C#*D#*E#*F#
4	P Tercera		3,000				3,000	C#*D#*E#*F#

TOTAL AMIDAMENT	16,000
-----------------	--------

6	PQMMT06	u	T06. Taula infantil per a ús lúdic / educatiu Subministrament i col·locació de taula infantil amb estructura de fusta xapada de roure lacat o pi massís barnissat o fusta de cautxú i taulell de fusta del mateix material o de fibres moldejades. Estructura composta per 4 potes de fusta lleugerement inclinades cap a l'exterior. Acabat barnissat. Taulell rectangular, quadrat o rodó. Mides: Alçada: 44 - 48 cm Amplada: 58 - 60 cm Llargada: 46 - 83 cm					
			Inclou garantia del fabricant contra defectes de fabricació mínim de 2 anys.					
			Certificació fusta FSC i/o PEFC					
			Inclou costos de fabricació, subministrament i col·locació/muntatge de l'element i neteja, així com la retirada dels embalatges deixant totalment finalitzat l'element en la seva posició definitiva.					

Num.	Text	Tipus	[C]	[D]	[E]	[F]	TOTAL	Fórmula
1	P Baixa		1,000				1,000	C#*D#*E#*F#

TOTAL AMIDAMENT	1,000
-----------------	-------

7	PQMMT07	u	T07. Taula baixa auxiliar redonda de diàmetre Ø 600-720 mm Subministrament i col·locació de taula baixa auxiliar de forma rodona amb diàmetre entre 600 mm i 720 mm, alçada entre 360-420 mm, amb sobre rígid de fusta massissa, fusta de roure o faig, amb acabat protector (vernís o oli) que preservi veta. Estructurade fusta de la mateixa qualitat del sobre, amb tres o quatre potes.					
			Compliment de normativa de seguretat i estabilitat per mobiliari auxiliar, garantia mínima de 2 anys contra defectes de fabricació. Certificació fusta FSC i/o PEFC					
			Inclou costos de fabricació, subministrament i col·locació/muntatge de l'element i neteja, així com la retirada dels embalatges deixant totalment finalitzat l'element en la seva posició definitiva.					

Num.	Text	Tipus	[C]	[D]	[E]	[F]	TOTAL	Fórmula
1	P Baixa		1,000				1,000	C#*D#*E#*F#

TOTAL AMIDAMENT	1,000
-----------------	-------

8	PQMMT08	u	T08. Taula exterior quadrada 700 × 700 mm Subministrament i col·locació de taula exterior de forma quadrada amb superfície de 700 × 700 mm i alçada de 740-750 mm, amb estructura de ferro de quatre potes amb sobre de planxa acabada lacada verda, tractat per a ús exterior. Compliment de normativa de seguretat i estabilitat per mobiliari exterior, garantia del fabricant contra defectes de fabricació d'almenys 2 anys.					
---	---------	---	---	--	--	--	--	--

Inclou costos de fabricació, subministrament i col·locació/muntatge de l'element i neteja, així com la retirada dels embalatges deixant totalment finalitzat l'element en la seva posició definitiva.

Num.	Text	Tipus	[C]	[D]	[E]	[F]	TOTAL	Fórmula
1	P Primera		4,000				4,000	C#*D#*E#*F#

AMIDAMENTS

			TOTAL AMIDAMENT	4,000
9	PQMFT09	u	T09. Taula de 2000 mm x 800 mm Taula operativa de 2000 × 800 mm i entre 740 i 780 mm d'alçada, formada per sobre de MDF lacat de 13 mm de gruix o melamina blanca de 8 mm de gruix sobre estructura de quatre potes metàl·liques o d'alumini lacat blanc i perfils perimetrals i central si escau segons fabricant, amb peus nivelladors, apta per a ús intensiu en oficina o sala de reunions. La taula complirà normativa vigent d'ergonomia i seguretat i incolurà garantia mínima de 2 anys.	

Certificació fusta FSC i/o PEFC
Inclou costos de fabricació, subministrament i col·locació/muntatge de l'element i neteja, així com la retirada dels embalatges deixant totalment finalitzat l'element en la seva posició definitiva.

Num.	Text	Tipus	[C]	[D]	[E]	[F]	TOTAL	Fórmula
1	P Primera		5,000				5,000	C#*D#*E#*F#

TOTAL AMIDAMENT	5,000
-----------------	-------

10	PQMFT10	u	T10. Taula de 2200 mm x 900 mm Taula operativa de 2200 × 900 mm i entre 740 i 780 mm d'alçada, formada per sobre de MDF lacat de 13 mm de gruix o melamina blanca de 8 mm de gruix sobre estructura de quatre potes metàl·liques o d'alumini lacat blanc i perfils perimetrals i central si escau segons fabricant, amb peus nivelladors, apta per a ús intensiu en oficina o sala de reunions. La taula complirà normativa vigent d'ergonomia i seguretat i incolurà garantia mínima de 2 anys.					
----	---------	---	--	--	--	--	--	--

Certificació fusta FSC i/o PEFC
Inclou costos de fabricació, subministrament i col·locació/muntatge de l'element i neteja, així com la retirada dels embalatges deixant totalment finalitzat l'element en la seva posició definitiva.

Num.	Text	Tipus	[C]	[D]	[E]	[F]	TOTAL	Fórmula
1	Soterrani		2,000				2,000	C#*D#*E#*F#

TOTAL AMIDAMENT	2,000
-----------------	-------

11	PQMFT111	u	T11.1. Taula de 1800 mm × 800 mm amb ala dreta Subministrament i col·locació de taula operativa d'oficina amb sobre principal de 1800 × 800 mm i ala fixa a la dreta de mínim 600 mm de fons. Sobre i ala en tauler de melamina de 25 mm de gruix mínim amb cantells. Estructura amb pedestals bilaminats de 30 mm amb nivelladors a la part inferior. Inclou faldó inferior frontal en melamina del mateix acabat. Alçada de la taula: 74 cm.					
----	----------	---	--	--	--	--	--	--

Compliment de normativa ergonòmica i de seguretat vigent. Inclou garantia per defectes de fabricació mínima de 2 anys.
Certificació fusta FSC i/o PEFC

Inclou costos de fabricació, subministrament i col·locació/muntatge de l'element i neteja, així com la retirada dels embalatges deixant totalment finalitzat l'element en la seva posició definitiva.

Num.	Text	Tipus	[C]	[D]	[E]	[F]	TOTAL	Fórmula
1	P Segona		1,000				1,000	C#*D#*E#*F#

TOTAL AMIDAMENT	1,000
-----------------	-------

12	PQMFT112	u	T11.2. Taula de 1800 mm × 800 mm amb ala esquerra Subministrament i col·locació de taula operativa d'oficina amb sobre principal de 1800 × 800 mm i ala fixa a l'esquerra de mínim 600 mm de fons. Sobre i ala en tauler de melamina de 25 mm de gruix mínim amb cantells. Estructura amb pedestals bilaminats de 30 mm amb nivelladors a la part inferior. Inclou faldó inferior frontal en melamina del mateix acabat. Alçada de la taula: 74 cm.					
----	----------	---	---	--	--	--	--	--

Compliment de normativa ergonòmica i de seguretat vigent. Inclou garantia per defectes de fabricació mínima de 2 anys.
Certificació fusta FSC i/o PEFC

AMIDAMENTS

Inclou costos de fabricació, subministrament i col·locació/muntatge de l'element i neteja, així com la retirada dels embalatges deixant totalment finalitzat l'element en la seva posició definitiva.

Num.	Text	Tipus	[C]	[D]	[E]	[F]	TOTAL	Fórmula
1	P Segona		2,000				2,000	C#*D#*E#*F#
TOTAL AMIDAMENT							2,000	

13 PQMFT12 u

T12. Taula operativa de 1800 × 800 mm
Taula operativa de 1800 × 800 mm i entre 740 i 780 mm d'alçada, formada per sobre de MDF lacat de 13 mm de gruix o melamina blanca de 8 a 12 mm de gruix sobre estructura de quatre potes metàl·liques o d'alumini lacat blanc i perfils perimetral i central si escau segons fabricant, amb peus nivelladors, apta per a ús intensiu en oficina o sala de reunions.
La taula complirà normativa vigent d'ergonomia i seguretat i incolorà garantia mínima de 2 anys.

Certificació fusta FSC i/o PEFC

Inclou costos de fabricació, subministrament i col·locació/muntatge de l'element i neteja, així com la retirada dels embalatges deixant totalment finalitzat l'element en la seva posició definitiva.

Num.	Text	Tipus	[C]	[D]	[E]	[F]	TOTAL	Fórmula
1	Soterrani		2,000				2,000	C#*D#*E#*F#
2	P Baixa		2,000				2,000	C#*D#*E#*F#
3	P Primera		3,000				3,000	C#*D#*E#*F#
TOTAL AMIDAMENT							7,000	

Obra	01	PRESSUPOST CASERNA GUARDIA URBANA
Sistema	01	MOBILIARI ESTÀNDARD
Capítol	03	ARMARIS/ESTANTERIES

NUM.	CODI	UA	DESCRIPCió
1	PQMFA01	u	A01. Armari amb porta persiana 800 × 450 × 700 mm Subministrament i col·locació d'armari tancat amb persiana enrollable horitzontal amb guies internes integrades a la carcassa, amb estructura metàl·lica de xapa d'acer laminat en fred. Acabat protector amb pols epoxi o epoxi-polièster i amb punts de nivellació o potes regulables. Mesures: Amplada: 80 cm Profunditat: 45 cm Alçada: 70 cm Inclou estant interior metàl·lic regulable i tirador integrat amb sistema de tancament amb clau.

El moble ha de complir normatives de seguretat aplicables a mobiliari de magatzem / oficina / arxiu, incloent estabilitat amb la porta oberta, càrrega estàtica garantida i seguretat en l'ús de claus. Inclou garantia del fabricant contra defectes de fabricació d'almenys 2 anys.

Inclou costos de fabricació, subministrament i col·locació/muntatge de l'element i neteja, així com la retirada dels embalatges deixant totalment finalitzat l'element en la seva posició definitiva.

Num.	Text	Tipus	[C]	[D]	[E]	[F]	TOTAL	Fórmula
1	Semisoterrani		4,000				4,000	C#*D#*E#*F#
2	P Baixa		25,000				25,000	C#*D#*E#*F#
3	P Primera		7,000				7,000	C#*D#*E#*F#
4	P Segona		115,000				115,000	C#*D#*E#*F#
5	P Tercera		16,000				16,000	C#*D#*E#*F#
TOTAL AMIDAMENT							167,000	

AMIDAMENTS

2 PQMFA03 u

A03. Guixetes per casc – mòdul de 8 unitats
Subministrament i muntatge d'un mòdul de 8 guixetes de mínim 40 cm d'ample per a cascs.
Estructura rígida, amb carcassa de panell compacte fenòlic per totes les cares visibles (porta, costats, sostre i base) d'espessor mínim de 10-12 mm a la porta i costats, i mínim 8 mm al sostre i base, amb nucli impermeable.
Portes individuals, amb sistema de tancament amb clau o pany, frontisses metàl·liques. L'estructura interior comptarà amb separacions rígides entre caselles i ventilació (forats o ranures). Peus nivelladors ajustables.
El material fenòlic haurà de complir normativa de HPL / compacto amb propietats de resistència a ratllades, impactes lleus i agents de neteja, i tractament anticorrosió pel sistema de portes i ferratges.

Dimensions:
Alçada del conjunt: 180-200 cm
Amplada del conjunt: 80-84 cm
Fondària: 50 cm

Inclou garantia mínima de 2 anys contra defectes de fabricació.

Normativa a donar compliment: UNE-EN 16121, UNE-EN 16122, EN 438 (en cas de HPL)

Inclou costos de fabricació, subministrament i col·locació/muntatge de l'element i neteja, així com la retirada dels embalatges deixant totalment finalitzat l'element en la seva posició definitiva.

Num.	Text	Tipus	[C]	[D]	[E]	[F]	TOTAL	Fórmula
1	Soterrani		3,000				3,000	C#*D#*E#*F#
TOTAL AMIDAMENT							3,000	

3 PQMFA04 u

A04. Guixetes per casc – mòdul de 12 unitats
Subministrament i muntatge d'un mòdul de 12 guixetes de mínim 40 cm d'ample per a cascs.
Estructura rígida, amb carcassa de panell compacte fenòlic per totes les cares visibles (porta, costats, sostre i base) d'espessor mínim de 10-12 mm a la porta i costats, i mínim 8 mm al sostre i base, amb nucli impermeable.
Portes individuals, amb sistema de tancament amb clau o pany, frontisses metàl·liques. L'estructura interior comptarà amb separacions rígides entre caselles i ventilació (forats o ranures). Peus nivelladors ajustables.
El material fenòlic haurà de complir normativa de HPL / compacto amb propietats de resistència a ratllades, impactes lleus i agents de neteja, i tractament anticorrosió pel sistema de portes i ferratges.

Dimensions:
Alçada del conjunt: 180-200 cm
Amplada del conjunt: 120-125 cm
Fondària: 50 cm

Inclou garantia mínima de 2 anys contra defectes de fabricació.

Normativa a donar compliment: UNE-EN 16121, UNE-EN 16122, EN 438 (en cas de HPL)

Inclou costos de fabricació, subministrament i col·locació/muntatge de l'element i neteja, així com la retirada dels embalatges deixant totalment finalitzat l'element en la seva posició definitiva.

Num.	Text	Tipus	[C]	[D]	[E]	[F]	TOTAL	Fórmula
1	Soterrani		19,000				19,000	C#*D#*E#*F#
TOTAL AMIDAMENT							19,000	

4 PQMMA05 u

A05. Buc pedestal rodat
Subministrament i col·locació de buc sota taula compost per tres calaixos.
Estructura metàl·lica tipus monobloc acabada en xapa d'acer de 2 mm pintat.
Equipat amb 3 calaixos amb guies telescòpiques d'extracció total i rodaments metàl·lics silenciosos.
Inclou tancament centralitzat amb clau i sistema antivoltatge, tiradors integrats.

Dimensions:
Amplada: 40-45 cm
Fondària: 50-52 cm
Alçada: 50-65 cm

Normativa: UNE-EN 14073, UNE-EN 14074

Inclou garantia mínima de 2 anys per defectes de fabricació.

AMIDAMENTS

Inclou costos de fabricació, subministrament i col·locació/muntatge de l'element i neteja, així com la retirada dels embalatges deixant totalment finalitzat l'element en la seva posició definitiva.

Num.	Text	Tipus	[C]	[D]	[E]	[F]	TOTAL	Fórmula
1	Soterrani		4,000				4,000	C#*D#*E#*F#
2	Semisoterrani		2,000				2,000	C#*D#*E#*F#
3	P Baixa		19,000				19,000	C#*D#*E#*F#
4	P Primera		3,000				3,000	C#*D#*E#*F#
5	P Segona		47,000				47,000	C#*D#*E#*F#
6	P Tercera		14,000				14,000	C#*D#*E#*F#

TOTAL AMIDAMENT

89,000

5 PQMFA06 u

A06. Prestatgeria metàl·lica 80×40 cm
Subministrament i col·locació de prestatgeria metàl·lica modular autoportant. Prestatgeria amb estructua i baldes metàl·liques amb fixació mecànica entre peces. Alçada de les baldes regulable. Acabat de tots els elements galvanitzat o lacat amb color a escollir per la DF.
Es preveuran els reforços, travesses i creus de sant andreu necessàries segons dimensions i fabricant.
Inclou 5 baldes per estanteria, peus/proteccions plàstiques i totes les mecanitzacions necessàries per a la seva estabilitat.

Dimensions:
Amplada: 80 cm
Fondària: 40 cm
Alçada: 180-210 cm

Normativa: UNE-EN 15635, UNE-EN 15629, EN 15620, UNE-EN 15512.

Inclou garantia mínima de 2 anys per defectes de fabricació.

Inclou costos de fabricació, subministrament i col·locació/muntatge de l'element i neteja, així com la retirada dels embalatges deixant totalment finalitzat l'element en la seva posició definitiva.

Num.	Text	Tipus	[C]	[D]	[E]	[F]	TOTAL	Fórmula
1	P Baixa		42,000				42,000	C#*D#*E#*F#

TOTAL AMIDAMENT

42,000

6 PQMFA07 u

A07. Prestatgeria metàl·lica 100×60 cm
Subministrament i col·locació de prestatgeria metàl·lica modular autoportant. Prestatgeria amb estructua i baldes metàl·liques amb fixació mecànica entre peces. Alçada de les baldes regulable. Acabat de tots els elements galvanitzat o lacat amb color a escollir per la DF.
Es preveuran els reforços, travesses i creus de sant andreu necessàries segons dimensions i fabricant.
Inclou 5 baldes per estanteria, peus/proteccions plàstiques i totes les mecanitzacions necessàries per a la seva estabilitat.

Dimensions:
Amplada: 100 cm
Fondària: 60 cm
Alçada: 180-210 cm

Normativa: UNE-EN 15635, UNE-EN 15629, EN 15620, UNE-EN 15512.

Inclou garantia mínima de 2 anys per defectes de fabricació.

Inclou costos de fabricació, subministrament i col·locació/muntatge de l'element i neteja, així com la retirada dels embalatges deixant totalment finalitzat l'element en la seva posició definitiva.

Num.	Text	Tipus	[C]	[D]	[E]	[F]	TOTAL	Fórmula
------	------	-------	-----	-----	-----	-----	-------	---------

EUR

AMIDAMENTS

1	Soterrani	16,000	16,000	C#*D#*E#*F#
2	Semisoterrani	3,000	3,000	C#*D#*E#*F#
3	P Baixa	14,000	14,000	C#*D#*E#*F#
4	P Primera	6,000	6,000	C#*D#*E#*F#
5	P Segona	24,000	24,000	C#*D#*E#*F#

TOTAL AMIDAMENT

63,000

7 PQMFA08 u

A08. Prestatgeria metàl·lica 120×80 cm
Subministrament i col·locació de prestatgeria metàl·lica modular autoportant. Prestatgeria amb estructua i baldes metàl·liques amb fixació mecànica entre peces. Alçada de les baldes regulable. Acabat de tots els elements galvanitzat o lacat amb color a escollir per la DF.
Es preveuran els reforços, travesses i creus de sant andreu necessàries segons dimensions i fabricant.
Inclou 5 baldes per estanteria, peus/proteccions plàstiques i totes les mecanitzacions necessàries per a la seva estabilitat.

Dimensions:
Amplada: 120 cm
Fondària: 80 cm
Alçada: 180-210 cm

Normativa: UNE-EN 15635, UNE-EN 15629, EN 15620, UNE-EN 15512.

Inclou garantia mínima de 2 anys per defectes de fabricació.

Inclou costos de fabricació, subministrament i col·locació/muntatge de l'element i neteja, així com la retirada dels embalatges deixant totalment finalitzat l'element en la seva posició definitiva.

Num.	Text	Tipus	[C]	[D]	[E]	[F]	TOTAL	Fórmula
1	Soterrani		13,000				13,000	C#*D#*E#*F#

TOTAL AMIDAMENT

13,000

8 PQMFA09 u

A09. Armari metàl·lic 60×50 cm
Subministrament i col·locació d'armari metàl·lic de neteja, compost per estructura metàl·lica en xapa d'acer laminat en fred de gruix 0,7- 0,8 mm amb acabat pintura epoxi gris.Porta batent amb perforacions de ventilació, pany amb clau i tirador. Base amb peus regulables o sòcol continu.

Dimensions:
Ample: 60 cm
Fondària: 50 cm
Alçada: 180 cm

Inclou compartimentació mínim 3 prestatges regulables.

Normativa: UNE-EN 16121, UNE-EN 16122

Inclou garantia mínima de 2 anys per defectes de fabricació.

Inclou costos de fabricació, subministrament i col·locació/muntatge de l'element i neteja, així com la retirada dels embalatges deixant totalment finalitzat l'element en la seva posició definitiva.

Num.	Text	Tipus	[C]	[D]	[E]	[F]	TOTAL	Fórmula
1	Semisoterrani		6,000				6,000	C#*D#*E#*F#
2	P Baixa		3,000				3,000	C#*D#*E#*F#
3	P Primera		6,000				6,000	C#*D#*E#*F#
4	P Segona		1,000				1,000	C#*D#*E#*F#

TOTAL AMIDAMENT

16,000

9 PQMFA13 u

A13. Calaix zona freda per descarrega
Subministrament i instal·lació de calaix metàl·lic de descàrrega dissenyat per absorbir trets accidentals a la

EUR

AMIDAMENTS

manipulació d'armes.
Construït en acer blindat amb farciment aïllant tèrmic homologado per UNE EN 1143-1, GRADO II. Protecció lateral, superior i inferior.
Folrat per l'interior amb granulat de cautxú reciclat reforçat amb poliuretà anti-rebot.

Dimensions:
Ample: 62 - 65 cm
Fondària: 59 cm
Alçada: fins a 114 cm

Normativa: UNE-EN 1143-1

Inclou garantia mínima de 2 anys per defectes de fabricació.

Inclou costos de fabricació, subministrament i col·locació/muntatge de l'element i neteja, així com la retirada dels embalatges deixant totalment finalitzat l'element en la seva posició definitiva.

Num.	Text	Tipus	[C]	[D]	[E]	[F]	TOTAL	Fórmula
1	Soterrani		1,000				1,000	C#*D#*E#*F#
2	P Baixa		1,000				1,000	C#*D#*E#*F#
TOTAL AMIDAMENT							2,000	

10 PQMFA14 u

A14. Prestatgeria metàl·lica 100×30 cm
Subministrament i col·locació de prestatgeria metàl·lica modular autoportant. Prestatgeria amb estructua i baldes metàl·liques amb fixació mecànica entre peces. Alçada de les baldes regulable. Acabat de tots els elements galvanitzat o lacat amb color a escollir per la DF.
Es preveuran els reforços, travesses i creus de sant andreu necessàries segons dimensions i fabricant.
Inclou 5 baldes per estanteria, peus/proteccions plàstiques i totes les mecanitzacions necessàries per a la seva estabilitat.

Dimensions:
Amplada: 100 cm
Fondària: 30 cm
Alçada: 180-210 cm

Normativa: UNE-EN 15635, UNE-EN 15629, EN 15620, UNE-EN 15512.

Inclou garantia mínima de 2 anys per defectes de fabricació.

Inclou costos de fabricació, subministrament i col·locació/muntatge de l'element i neteja, així com la retirada dels embalatges deixant totalment finalitzat l'element en la seva posició definitiva.

Num.	Text	Tipus	[C]	[D]	[E]	[F]	TOTAL	Fórmula
1	Soterrani		7,000				7,000	C#*D#*E#*F#
TOTAL AMIDAMENT							7,000	

11 PQMFA15 u

A15. Armari de seguretat AFR1
Subministrament i instal·lació d'armari de seguretat per documents i efectes valuosos, construït amb cos i porta de doble paret d'acer, amb farciment ignífug i aïllament atermic. Resistència al foc certificada mínima 30 minuts per a paper segons UNE-EN 15659 (classe LFS 30P) o equivalent. Porta amb obertura fins a 180° i pany de seguretat certificat EN 1300 Classe A, tancament amb bulons d'acer (quatre horitzontals i dos verticals) i marc antiapalancament.
Interiors amb prestatges metàl·lics regulables. Inclou sistemes d'ancoratge a sòl i/o paret.

Dimensions:
Ample: 100 cm
Fondària: 51 cm
Alçada: 195 cm

Normativa: DIN 4102, EN1300, UNE-EN 1612q

Inclou garantia mínima de 2 anys per defectes de fabricació.

EUR

AMIDAMENTS

Inclou costos de fabricació, subministrament i col·locació/muntatge de l'element i neteja, així com la retirada dels embalatges deixant totalment finalitzat l'element en la seva posició definitiva.

Num.	Text	Tipus	[C]	[D]	[E]	[F]	TOTAL	Fórmula
1	Soterrani		2,000				2,000	C#*D#*E#*F#
TOTAL AMIDAMENT							2,000	

Obra 01 PRESSUPOST CASERNA GUARDIA URBANA
Sistema 01 MOBILIARI ESTÀNDARD
Capítol 04 COMPLEMENTS

NUM.	CODI	UA	DESCRIPCIÓ
1	PQMMM01	u	M01. Subministrament i col·locació de paperera de peu per a recollida de residus, configurada en 3 o 4 mòduls independents de 60 litres de capacitat nominal cadascun. Estructura metàl·lica d'acer laminat en fred galvanitat per immersió de 3 mm, amb acabat superficial mitjançant recobriment en pols de resina poliéster termoendurable, o bé cos de melamina de 12 mm amb separadors entre cubells del mateix material. Sistema d'aportació de residus mitjançant boca superior oberta conformada d'acer laminat de 1 mm de gruix amb recobriment en pols. Cada mòdul incorpora cubell interior extraïble per allotjar bossa de residus, amb sistema de retenció de bossa mitjançant cèrcol o suport interior. Frontisses i cèrcol subjecta bosses fabrican en acer zincat o acer amb recobriement en pols d'1 mm de gruix. Sistema de buidatge per extracció superior del cubell interior. Peus de goma a la part inferior. Dimensions: Alçada: 70-75 cm

En cas de cos de fusta, aquesta haurà de disposar de Certificació FSC i/o PEFC

Inclou garantia mínima de 2 anys contra defectes de fabricació i muntatge.

Inclou costos de fabricació, subministrament i col·locació/muntatge de l'element i neteja, així com la retirada dels embalatges deixant totalment finalitzat l'element en la seva posició definitiva.

Num.	Text	Tipus	[C]	[D]	[E]	[F]	TOTAL	Fórmula
1	P Baixa		2,000				2,000	C#*D#*E#*F#
2	P Primera		5,000				5,000	C#*D#*E#*F#
TOTAL AMIDAMENT							7,000	

2 PQMFM02 u

M02. Subministrament i instal·lació de caixa de dipòsit amb tolva superior per a introducció d'objectes, concebuda per a gestió de dipòsits sense necessitat d'obrir la porta principal de la caixa.
Porta fabricada en acer amb gruix entre 8–10 mm. Cos fabricat en acer amb gruix entre 3–6 mm. Permet la introducció de productes al compartiment interior sense obrir l'accés principal de la caixa. Equipament amb mecanisme anti-pesca/anti-retorn que impedeix la recuperació dels articles un cop depositats. Cos i porta fabricats en xapa d'acer amb gruixos estructurals especificats pel fabricant. Sistema de tancament segur mitjançant clau mecànica o combinació electrònica segons model. Fixada al terra.

Inclou garantia mínima de 2 anys contra defectes de fabricació i muntatge.

Inclou costos de fabricació, subministrament i col·locació/muntatge de l'element i neteja, així com la retirada dels embalatges deixant totalment finalitzat l'element en la seva posició definitiva.

Num.	Text	Tipus	[C]	[D]	[E]	[F]	TOTAL	Fórmula
1	P Baixa		5,000				5,000	C#*D#*E#*F#
2	P Segona		2,000				2,000	C#*D#*E#*F#
TOTAL AMIDAMENT							7,000	

3 PQMMM03 u

M03. Subministrament i col·locació de faristol autoportant per a conferències o ponències.
De peu fix amb base rectangular, amb alçada 110-116 cm i superfície superior inclinada per a suport de

EUR

AMIDAMENTS

documents o dispositius electrònics. La plataforma superior tindrà dimensions mínimes de 45 × 35 cm, amb vorell frontal de retenció i pas de cablejat ocult. Peus dels ponents ocults darrera el panell. Inclou muntatge i col·locació a la sala definida.

En cas de cos de fusta, aquesta haurà de disposar de Certificació FSC i/o PEFC

Inclou garantia mínima de 2 anys contra defectes de fabricació i muntatge.

Inclou costos de fabricació, subministrament i col·locació/muntatge de l'element i neteja, així com la retirada dels embalatges deixant totalment finalitzat l'element en la seva posició definitiva.

Num.	Text	Tipus	[C]	[D]	[E]	[F]	TOTAL	Fórmula
1	P Baixa		1,000				1,000	C#*D#*E#*F#
TOTAL AMIDAMENT							1,000	

4	PQMFM06	u	M06. Subministrament i col·locació de farmaciola mural metàl·lica, de dimensions mínimes 35-37 × 30-45 × 14-15 cm. Dos d'acer pintat epoxi i porta abatible amb tancament de clau. Interior amb prestatge metàl·lics regulables en altura. Fixació mural mitjançant cargols i tacs.					
---	---------	---	---	--	--	--	--	--

Inclou garantia mínima de 2 anys contra defectes de fabricació i muntatge.

Inclou costos de fabricació, subministrament i col·locació/muntatge de l'element i neteja, així com la retirada dels embalatges deixant totalment finalitzat l'element en la seva posició definitiva.

Num.	Text	Tipus	[C]	[D]	[E]	[F]	TOTAL	Fórmula
1	Soterrani		1,000				1,000	C#*D#*E#*F#
2	P Baixa		1,000				1,000	C#*D#*E#*F#
3	P Primera		1,000				1,000	C#*D#*E#*F#
TOTAL AMIDAMENT							3,000	

5	PQMFM07	u	M07. Subministrament i col·locació de pissarra blanca d'escriptura amb retoladors esborrables en sec i superfície magnètica.					
---	---------	---	--	--	--	--	--	--

Dimensions:
Amplada: 150 cm
Alçada: 100 cm.

La superfície serà d'acer esmaltat o vitrificat, marc perimetral d'alumini anoditzat amb cantoneres arrodonides de seguretat i safata inferior de suport per a retoladors. Preparada per a fixació mural amb elements ocults o cargols visibles segons model.

Inclou garantia mínima de 2 anys contra defectes de fabricació i muntatge.

Inclou costos de fabricació, subministrament i col·locació/muntatge de l'element i neteja, així com la retirada dels embalatges deixant totalment finalitzat l'element en la seva posició definitiva.

Num.	Text	Tipus	[C]	[D]	[E]	[F]	TOTAL	Fórmula
1	P Baixa		1,000				1,000	C#*D#*E#*F#
2	P Segona		1,000				1,000	C#*D#*E#*F#
TOTAL AMIDAMENT							2,000	

6	PQMMM08	u	M08. Subministrament i col·locació de caixa d'emmagatzematge infantil per a joguines amb tapa abatible o obertura superior. Cos fabricat en fusta massissa tractada, fusta contraplacada o MDF amb acabat pintat o lacat no tòxic, apte per a ús infantil.					
---	---------	---	--	--	--	--	--	--

Dimensions mínimes 62 × 35 × 33 cm.

EUR

AMIDAMENTS

Normativa:
UNE-EN 14749
EN 71
Certificació fusta FSC i/o PEFC

Num.	Text	Tipus	[C]	[D]	[E]	[F]	TOTAL	Fórmula
1	P Baixa		2,000				2,000	C#*D#*E#*F#
TOTAL AMIDAMENT							2,000	

7	PQMMM09	u	M09. Jocs A (tren de fusta) Subministrament i col·locació de joc infantil tipus circuit de tren amb peces de fusta massissa, amb elements de connexió per encadellat segur. Inclou locomotora i diversos vagons, vies i accessoris, amb acabat polit i pintures no tòxiques. Conjunt de com a mínim 40 peces, amb possibilitat d'ampliació modular. Recomanat per a edats a partir de 3 anys.					
---	---------	---	--	--	--	--	--	--

Normativa:
EN 71
Certificació fusta FSC i/o PEFC

Inclou costos de fabricació, subministrament i col·locació/muntatge de l'element i neteja, així com la retirada dels embalatges deixant totalment finalitzat l'element en la seva posició definitiva.

Num.	Text	Tipus	[C]	[D]	[E]	[F]	TOTAL	Fórmula
1	P Baixa		1,000				1,000	C#*D#*E#*F#
TOTAL AMIDAMENT							1,000	

8	PQMMM10	u	M10. Jocs B (blocs de construcció) Subministrament i col·locació de joc infantil de construcció amb blocs de fusta natural o pintada amb pintures no tòxiques. Conjunt de com a mínim 40 peces de diverses formes geomètriques (cubs, cilindres, prismes, arcs), amb arestes arrodonides.					
---	---------	---	--	--	--	--	--	--

Normativa:
EN 71
Certificació fusta FSC i/o PEFC

Inclou costos de fabricació, subministrament i col·locació/muntatge de l'element i neteja, així com la retirada dels embalatges deixant totalment finalitzat l'element en la seva posició definitiva.

Num.	Text	Tipus	[C]	[D]	[E]	[F]	TOTAL	Fórmula
1	P Baixa		1,000				1,000	C#*D#*E#*F#
TOTAL AMIDAMENT							1,000	

9	PQMFM11	u	M11. Subministrament i col·locació de banc de treball autoportant de dimensions 120 × 60 × 85 cm d'alçada. Estructura metàl·lica d'acer amb acabat epoxi, amb potes verticals i travessers rigiditzadors, amb capacitat mínima de càrrega de 400 kg uniformement repartits. Sobre de fusta d'alta densitat, aglomerat o melamina integrat sobre bastidor metàl·lic. Inclou prestatge inferior i potes amb nivelladors.					
---	---------	---	--	--	--	--	--	--

Certificació fusta FSC i/o PEFC (taulell de fusta)

Inclou garantia mínima de 2 anys contra defectes de fabricació i muntatge.

Inclou costos de fabricació, subministrament i muntatge del banc, així com neteja i retirada dels embalatges deixant l'element totalment instal·lat en la seva posició definitiva.

Num.	Text	Tipus	[C]	[D]	[E]	[F]	TOTAL	Fórmula
1	Soterrani		1,000				1,000	C#*D#*E#*F#

EUR

AMIDAMENTS

		TOTAL AMIDAMENT		1,000
10	PQMFM12	u	M12. Màquina de cafè 60 × 50 × 185 cm Subministrament, instal·lació i posada en servei de màquina de cafè autònoma de peu per a espais col·lectius. Estructura metàl·lica amb tractament anticorrosió, porta frontal amb pany de seguretat multipunt i juntes de goma; potes nivelladores per a l'emplaçament. Panell de comandes i display d'informació d'estat/alarma. Sistema de preparació de begudes. Components interns per a la infusió, coccio o barreja de productes i dispensació en gots o recipients i sucre i paletins. Sortida frontal baixa de la beguda. Alimentació d'aigua connectada a xarxa amb filtre anticalç i vàlvula de tall. Dimensions: Amplada: 60 cm Fondària: 50 cm Alçada: 185 cm Normativa: Marcatge CE Inclou garantia mínima de 2 anys contra defectes de fabricació i muntatge. Inclou costos de fabricació, subministrament i col·locació/muntatge de l'element i neteja, així com la retirada dels embalatges deixant totalment finalitzat l'element en la seva posició definitiva.	

Num.	Text	Tipus	[C]	[D]	[E]	[F]	TOTAL	Fórmula
1	P Primera		2,000				2,000	C#*D#*E#*F#

		TOTAL AMIDAMENT		2,000
11	PQMFM13	u	M13. Màquina de vending 80 × 95 × 185 cm Subministrament, instal·lació i posada en servei de màquina expenedora front de vidre per a snacks i begudes. Dispensació automàtica de productes mitjançant sistema d'espirals, panell de selecció frontal, amb sistema de pagament elèctronic i monetari. Sistema de sortida de producte per safata amb porta inferior frontal. Dimensions: Alçada: 183 cm Amplada aproximada: 80 cm Profunditat màxima: 100 cm Normativa: Marcatge CE Directiva 2014/35/UE Directiva 2014/30/UE Directiva 2006/42/CE Inclou garantia mínima de 2 anys per defectes de fabricació. Inclou costos de fabricació, subministrament i col·locació/muntatge de l'element i neteja, així com la retirada dels embalatges deixant totalment finalitzat l'element en la seva posició definitiva.	

Num.	Text	Tipus	[C]	[D]	[E]	[F]	TOTAL	Fórmula
1	P Primera		4,000				4,000	C#*D#*E#*F#

		TOTAL AMIDAMENT		4,000
12	PQMFM14	u	M14. Penjador individual rodó blanc Subministrament i col·locació de penjador individual de paret de forma rodona, fabricat en metall amb acabat superficial lacat blanc, o bé en fusta amb acabat lacat blanc. Fixació mural mitjançant cargols ocults o accessoris adequats al suport. Dimensions: Diàmetre: 4–13 cm Profunditat: 2-5 cm	

AMIDAMENTS

		Capacitat mínima de càrrega: 5 kg						
		Certificació fusta FSC i/o PEFC						
		Inclou costos de fabricació, subministrament i col·locació/muntatge de l'element i neteja, així com la retirada dels embalatges deixant totalment finalitzat l'element en la seva posició definitiva.						
Num.	Text	Tipus	[C]	[D]	[E]	[F]	TOTAL	Fórmula
1	Soterrani 5.2		1,000	7,000			7,000	C#*D#*E#*F#
2	Soterrani		1,000	3,000			3,000	C#*D#*E#*F#
3	Soterrani 3.12		1,000	3,000			3,000	C#*D#*E#*F#
4	Semisoterrani 8.1, 8.3, 8.6		5,000	2,000			10,000	C#*D#*E#*F#
5	P Baixa 3.3		1,000	5,000			5,000	C#*D#*E#*F#
6	P Baixa 3.19		1,000	12,000			12,000	C#*D#*E#*F#
7	P Baixa 3.2		2,000	10,000			20,000	C#*D#*E#*F#
8	P Baixa 3.18		5,000	2,000			10,000	C#*D#*E#*F#
9	P Baixa 1.2		2,000	2,000			4,000	C#*D#*E#*F#
10	P Baixa 1.3		3,000	2,000			6,000	C#*D#*E#*F#
11	P Baixa 1.4		1,000	2,000			2,000	C#*D#*E#*F#
12	P Baixa 1.5		3,000	2,000			6,000	C#*D#*E#*F#
13	P Primera 4.1		4,000	5,000			20,000	C#*D#*E#*F#
14	P Primera 3.7		2,000	6,000			12,000	C#*D#*E#*F#
15	P Segona 3.14		2,000	2,000			4,000	C#*D#*E#*F#
16	P Segona 2.2		1,000	2,000			2,000	C#*D#*E#*F#
17	P Segona 2.4		1,000	4,000			4,000	C#*D#*E#*F#
18	P Segona 2.3		1,000	2,000			2,000	C#*D#*E#*F#
19	P Segona 3.11		1,000	3,000			3,000	C#*D#*E#*F#
20	P segona 3.10		1,000	4,000			4,000	C#*D#*E#*F#
21	P segona 3.15		3,000	4,000			12,000	C#*D#*E#*F#
22	P segona 3.9, 2.1		2,000	2,000			4,000	C#*D#*E#*F#
23	P segona 3.8		2,000	4,000			8,000	C#*D#*E#*F#
24	P Tercera 6.3		3,000	4,000			12,000	C#*D#*E#*F#
25	P tercera 6.1, 6.2		3,000	2,000			6,000	C#*D#*E#*F#

		TOTAL AMIDAMENT		181,000
13	PQMMM15	u	M15. Subministrament i col·locació de paperera de forma prismàtica recta, acabada en color blanc, amb obertura superior sense pedal. Fabricada en acer amb recobriment epoxi polimeritzat al forn o bé en acer inoxidable acabat pintat, per a ús interior. Cos autoportant i estable, amb base antilliscant i vores arrodonides, sense elements ornamentals Dimensions: Capacitat útil: 45-50 l Inclou garantia mínima 2 anys per defectes de fabricació. Inclou costos de fabricació, subministrament i col·locació/muntatge de l'element i neteja, així com la retirada dels embalatges deixant totalment finalitzat l'element en la seva posició definitiva.	

Num.	Text	Tipus	[C]	[D]	[E]	[F]	TOTAL	Fórmula
1	Soterrani		3,000				3,000	C#*D#*E#*F#
2	Semisoterrani		4,000				4,000	C#*D#*E#*F#
3	P Baixa		18,000				18,000	C#*D#*E#*F#
4	P Primera		4,000				4,000	C#*D#*E#*F#
5	P Segona		14,000				14,000	C#*D#*E#*F#
6	P Tercera		3,000				3,000	C#*D#*E#*F#

		TOTAL AMIDAMENT		46,000
--	--	-----------------	--	--------

AMIDAMENTS

14	PQMMM16	u	M16. Paraigüer metàl·lic blanc Subministrament i col·locació de paraigüer de peu autoportant per a interiors, de forma prismàtica allargada, amb obertura superior lliure, fabricat en acer amb recobriment epoxi o lacat i acabat en color blanc integral. Base equipada amb safata de recollida d'aigua extraïble. Sense elements ornamentals, amb vores arrodonides i superfícies llises. Dimensions: Planta: 26 x 26 cm o 27 x 27 cm Alçada: 60-65 cm Inclou garantia mínima 2 anys per defectes de fabricació. Inclou costos de fabricació, subministrament i col·locació/muntatge de l'element i neteja, així com la retirada dels embalatges deixant totalment finalitzat l'element en la seva posició definitiva.
----	---------	---	---

Num.	Text	Tipus	[C]	[D]	[E]	[F]	TOTAL	Fórmula
1	P Baixa		4,000				4,000	C##D##E##F#
TOTAL AMIDAMENT							4,000	

15	PQMFM17	u	M17. Rellotge de paret Subministrament i col·locació de rellotge rodó mural analògic. Cos fabricat en metall lacat o plàstic rígid, amb esfera blanca o negra i agulles contrastades. Mecanisme de quars silenciós i alimentació amb pila estàndard AA (inclosa). Front de protecció en vidre temperat o metacrilat transparent. Muntatge mural mitjançant fixacions adequades a suport. Marcatge CE. Inclou garantia mínima 2 anys per defectes de fabricació. Inclou costos de fabricació, subministrament i col·locació/muntatge de l'element i neteja, així com la retirada dels embalatges deixant totalment finalitzat l'element en la seva posició definitiva.
----	---------	---	---

Num.	Text	Tipus	[C]	[D]	[E]	[F]	TOTAL	Fórmula
1	P Baixa		2,000				2,000	C##D##E##F#
2	P Primera		2,000				2,000	C##D##E##F#
TOTAL AMIDAMENT							4,000	

Obra	01	PRESSUPOST CASERNA GUARDIA URBANA
Sistema	01	MOBILIARI ESTÀNDARD
Capítol	05	AUDIOVISUALS

NUM.	CODI	UA	DESCRIPCIÓ																																				
1	PQAPP01	u	<p>P01. Suministre i instal·lació de pantalla interactiva de 75". Resolució mínima 4K UHD (3840×2160 píxels), tecnologia tàctil multipunt capacitiva o infraroja d'alta sensibilitat amb reconeixement simultani d'almenys 20 punts, sistema operatiu integrat amb connectivitat Wi-Fi i Ethernet, processador d'alt rendiment i memòria interna suficient per a ús educatiu i corporatiu. Inclou altaveus integrats, múltiples ports HDMI i USB, compatibilitat amb sistemes Windows i Android, i possibilitat de treballar com a pissarra digital interactiva amb eines de col·laboració en temps real. Marc de reduït gruix, amb fixació mural i opció de suport mòbil, superfície de vidre temperat antireflectant i resistent a ratllades.</p> <p>Inclou costos de fabricació, subministrament i col·locació/muntatge de l'element i neteja, així com la retirada dels embalatges deixant totalment finalitzat l'element en la seva posició definitiva.</p>																																				
<table><tr><th>Num.</th><th>Text</th><th>Tipus</th><th>[C]</th><th>[D]</th><th>[E]</th><th>[F]</th><th>TOTAL</th><th>Fórmula</th></tr><tr><td>1</td><td>P Baixa</td><td></td><td>2,000</td><td></td><td></td><td></td><td>2,000</td><td>C##D##E##F#</td></tr><tr><td>2</td><td>P Primera</td><td></td><td>3,000</td><td></td><td></td><td></td><td>3,000</td><td>C##D##E##F#</td></tr><tr><td colspan="7">TOTAL AMIDAMENT</td><td>5,000</td><td></td></tr></table>				Num.	Text	Tipus	[C]	[D]	[E]	[F]	TOTAL	Fórmula	1	P Baixa		2,000				2,000	C##D##E##F#	2	P Primera		3,000				3,000	C##D##E##F#	TOTAL AMIDAMENT							5,000	
Num.	Text	Tipus	[C]	[D]	[E]	[F]	TOTAL	Fórmula																															
1	P Baixa		2,000				2,000	C##D##E##F#																															
2	P Primera		3,000				3,000	C##D##E##F#																															
TOTAL AMIDAMENT							5,000																																
2	PQAPP02	u	<p>P02. Suministre i instal·lació de televisor de pantalla plana amb diagonal de 50", tecnologia LED amb resolució mínima UHD 4K (3840×2160 píxels) i compatibilitat amb estàndards d'imatge HDR10 o equivalents, amb</p>																																				

EUR

AMIDAMENTS

comandament a distància. Equip amb processador d'imatge de gamma mitjana-alta per a optimització de colors i contrast, àudio estèreo integrat, i plataforma Smart TV amb accés a aplicacions principals (YouTube, navegadors web i serveis de videostreaming). Connexions físiques mínimes: 2 ports HDMI, 1 port USB, entrada òptica i connexió LAN/Wi-Fi. Disseny prim amb marc reduït i possibilitat d'instal·lació mural segons estàndard VESA. Inclou costos de fabricació, subministrament i col·locació/muntatge de l'element i neteja, així com la retirada dels embalatges deixant totalment finalitzat l'element en la seva posició definitiva.

Num.	Text	Tipus	[C]	[D]	[E]	[F]	TOTAL	Fórmula
1	P Baixa		2,000				2,000	C##D##E##F#
2	P Segona		4,000				4,000	C##D##E##F#
TOTAL AMIDAMENT							6,000	

3	PQAPP03	u	P03. Suministre i instal·lació de televisor amb diagonal de 55", tecnologia LED UHD 4K, amb compatibilitat amb formats HDR10 i àudio Dolby Digital o equivalent. Amb Smart TV, control remot i compatibilitat amb assistents de veu. Equipat amb mínim de 3 ports HDMI, 2 ports USB i connexió Wi-Fi integrat. Pantalla amb panell de 8 bits + FRC o superior. Suport per a fixació mural VESA i peu central de disseny estable. Inclou costos de fabricació, subministrament i col·locació/muntatge de l'element i neteja, així com la retirada dels embalatges deixant totalment finalitzat l'element en la seva posició definitiva.
---	---------	---	---

Num.	Text	Tipus	[C]	[D]	[E]	[F]	TOTAL	Fórmula
1	P Primera		1,000				1,000	C##D##E##F#
TOTAL AMIDAMENT							1,000	

4	PQAPP04	u	P04. Suministre i instal·lació de televisor de gamma mitjana-alta amb pantalla plana de diagonal de 65" i resolució UHD 4K (3840×2160), amb compatibilitat HDR10 Pro o estàndards equivalents. Inclou comandanet a distància. Inclou processador avançat per optimització d'imatge i moviment, sistema Smart TV amb accés a aplicacions principals i actualitzacions en línia, connexions físiques múltiples (mínim 3 HDMI, 2 USB, entrada òptica i Ethernet), i connectivitat sense fils Wi-Fi i Bluetooth. Inclou altaveus integrats d'almenys 20 W totals. Acabat amb marc fi i possibilitat d'instal·lació mural amb suport universal VESA. Inclou costos de fabricació, subministrament i col·locació/muntatge de l'element i neteja, així com la retirada dels embalatges deixant totalment finalitzat l'element en la seva posició definitiva.
---	---------	---	--

Num.	Text	Tipus	[C]	[D]	[E]	[F]	TOTAL	Fórmula
1	P Baixa		1,000				1,000	C##D##E##F#
2	P Primera		3,000				3,000	C##D##E##F#
TOTAL AMIDAMENT							4,000	

5	PQAPP05	u	P05. Suministre i instal·lació de televisor de gran format amb pantalla de diagonal de 75", tecnologia LED amb resolució UHD 4K i suport HDR10 o HDR10+, amb processador d'imatge de gamma alta per optimitzar nitidesa i fluïdesa. Disposa de sistema Smart TV amb interfície ràpida i intuïtiva, compatibilitat amb serveis de streaming i assistents de veu, àudio integrat d'almenys 20 W i opcions de millora de so (Dolby Digital o equivalent). Connexions: mínim 3 ports HDMI, 2 ports USB, Ethernet, Wi-Fi i Bluetooth integrats. Disseny amb marc molt reduït i preparació per a muntatge mural amb estàndard VESA de gran format. Inclou costos de fabricació, subministrament i col·locació/muntatge de l'element i neteja, així com la retirada dels embalatges deixant totalment finalitzat l'element en la seva posició definitiva.
---	---------	---	---

Num.	Text	Tipus	[C]	[D]	[E]	[F]	TOTAL	Fórmula
1	P Baixa		1,000				1,000	C##D##E##F#
TOTAL AMIDAMENT							1,000	

Obra	01	PRESSUPOST CASERNA GUARDIA URBANA
Sistema	01	MOBILIARI ESTÀNDARD
Capítol	06	ELECTRODOMÈSTICS

NUM.	CODI	UA	DESCRIPCIÓ

EUR

AMIDAMENTS

1	PQEFE01	u	E01. Suministre i col·locació de nevera combinada integrable en moble de cuina estàndard de 60 cm d'ample. Capacitat total aproximada entre 260 i 300 litres, amb distribució en compartiment de refrigeració superior amb dos calaixos i baldes i congelador inferior de tres calaixos independents. Sistema de refrigeració No Frost. Classificació energètica mínima classe E segons Reglament (UE) vigent. Inclou compressor inverter de baix consum i reduït nivell sonor (<40 dB), il·luminació interior. Portes amb frontisses reversibles. Dimensions: Alçada: 193-194 cm Amplada: 54-56 cm Fondària: 54,5-55 cm
---	---------	---	---

Inclou costos de fabricació, subministrament i col·locació/muntatge de l'element i neteja, així com la retirada dels embalatges deixant totalment finalitzat l'element en la seva posició definitiva.

Num.	Text	Tipus	[C]	[D]	[E]	[F]	TOTAL	Fórmula
1	P Primera		2,000				2,000	C#*D#*E#*F#
TOTAL AMIDAMENT							2,000	

2	PQEME02	u	E02. Suministre i col·locació de microones d'ús domèstic per a sobretaula, compacte, amb capacitat útil entre 20 i 23 litres. Potència de 700-900 W per a cocció microones, amb resistència de quars superior. Inclou plat giratori. Dimensions: Amplada: 45,1-47,5 cm Alçada: 25,8 - 27,8 cm Profunditat: 31,5 - 37,8 cm
---	---------	---	---

Inclou costos de fabricació, subministrament i col·locació/muntatge de l'element i neteja, així com la retirada dels embalatges deixant totalment finalitzat l'element en la seva posició definitiva.

Num.	Text	Tipus	[C]	[D]	[E]	[F]	TOTAL	Fórmula
1	P Primera		4,000				4,000	C#*D#*E#*F#
TOTAL AMIDAMENT							4,000	

3	PQEFE03	u	E03. Suministre i col·locació de nevera compacta color blanc, per a ús auxiliar en oficines, amb volum útil entre 107 i 133 litres. Configuració d'una sola porta, amb prestatgeries regulables, un calaix inferior. Eficiència energètica mínima classe E. Porta amb tirador integrat. Dimensions: Amplada: 54-56 cm Alçada: 84,5 cm Profunditat: 55-58 cm
---	---------	---	---

Inclou costos de fabricació, subministrament i col·locació/muntatge de l'element i neteja, així com la retirada dels embalatges deixant totalment finalitzat l'element en la seva posició definitiva.

Num.	Text	Tipus	[C]	[D]	[E]	[F]	TOTAL	Fórmula
1	P Baixa		4,000				4,000	C#*D#*E#*F#
TOTAL AMIDAMENT							4,000	

Obra	01	PRESSUPOST CASERNA GUARDIA URBANA
Sistema	01	MOBILIARI ESTÀNDARD
Capítol	07	ELEMENTS DE BANY

NUM.	CODI	UA	DESCRIPCIÓ
1	PQMFB01	u	B01. Subministrament i col·locació de dispensador automàtic de sabó líquid per a instal·lació mural en banys i zones de rentamans d'ús públic o col·lectiu. Carcassa fabricada en acer inoxidable amb acabat satinat, resistent a la corrosió en ambients humits. Funcionament sense contacte mitjançant sensor electrònic d'infraroigs, amb activació automàtica i dosificació controlada del producte. Equipat amb dipòsit interior recarregable per a sabó líquid, accessible per a

EUR

AMIDAMENTS

manteniment i reposició. Fixació a paret mitjançant ancoratges mecànics adequats al suport.

Dimensions:
Amplada: 10,5-11,6 cm
Fondària: 9,5-13,1 cm
Alçada: 24-28 cm

Inclou garantia mínima de 2 anys contra defectes de fabricació i muntatge.

Inclou costos de fabricació, subministrament, col·locació/muntatge, connexió elèctrica si escau, proves de funcionament i neteja, així com la retirada dels embalatges deixant totalment finalitzat l'element en la seva posició definitiva.

Num.	Text	Tipus	[C]	[D]	[E]	[F]	TOTAL	Fórmula
1	Soterrani		2,000				2,000	C#*D#*E#*F#
2	Semisoterrani		10,000				10,000	C#*D#*E#*F#
3	P Baixa		4,000				4,000	C#*D#*E#*F#
4	P Primera		6,000				6,000	C#*D#*E#*F#
5	P Segona		3,000				3,000	C#*D#*E#*F#
6	P Tercera		1,000				1,000	C#*D#*E#*F#

TOTAL AMIDAMENT	26,000
-----------------	--------

2	PQMFB02	u	B02. Subministrament i instal·lació de portarotllos amb clau d'acer inoxidable. Portarotllos amb clau Instal·lats dins de les cabines. Portarotllos amb clau amb carcassa circular d'acer inoxidable AISI-316, de diàmetre 212mm i 12,5mm de gruix. Amb clau central. Per anar ancorats mecànicament als paraments verticals. Acabat grain satin 320, amb 20 anys de garantia.
---	---------	---	---

Dimensions:
21,2 x 21,2 x 12,5 cm

Inclou garantia mínima de 2 anys contra defectes de fabricació i muntatge.

Inclou costos de fabricació, subministrament i col·locació/muntatge de l'element i neteja, així com la retirada dels embalatges deixant totalment finalitzat l'element en la seva posició definitiva.

Num.	Text	Tipus	[C]	[D]	[E]	[F]	TOTAL	Fórmula
1	Soterrani		2,000				2,000	C#*D#*E#*F#
2	Semisoterrani		19,000				19,000	C#*D#*E#*F#
3	P Baixa		4,000				4,000	C#*D#*E#*F#
4	P Primera		6,000				6,000	C#*D#*E#*F#
5	P Segona		3,000				3,000	C#*D#*E#*F#
6	P Tercera		1,000				1,000	C#*D#*E#*F#

TOTAL AMIDAMENT	35,000
-----------------	--------

3	PQMFB03	u	B03. Subministrament i col·locació de secador de mans elèctric d'alta velocitat, per a instal·lació mural en sanitaris d'ús públic o col·lectiu. Carcassa exterior fabricada en acer inoxidable amb acabat satinat, resistent a la corrosió en ambients humits. Funcionament automàtic mitjançant sensor electrònic d'infraroigs, amb activació sense contacte i parada automàtica temporitzada. Motor elèctric d'alta velocitat amb sistema d'assecat per aire forçat. Alimentació elèctrica a xarxa. Fixació a paret mitjançant ancoratges mecànics adequats al suport.
---	---------	---	--

Dimensions:
Alçada: 31,8-33 cm
Amplada: 16,4 - 22,6 cm
Fondària: 14,5-17 cm

Inclou garantia mínima de 2 anys contra defectes de fabricació i muntatge.

Inclou costos de fabricació, subministrament, connexió elèctrica, col·locació/muntatge de l'element, proves de funcionament i neteja, així com la retirada dels embalatges deixant totalment finalitzat l'element en la seva

EUR

AMIDAMENTS

posició definitiva.									
Num.	Text	Tipus	[C]	[D]	[E]	[F]	TOTAL	Fórmula	
1	Soterrani		2,000				2,000	C#*D#*E#*F#	
2	Semisoterrani		10,000				10,000	C#*D#*E#*F#	
3	P Baixa		5,000				5,000	C#*D#*E#*F#	
4	P Primera		6,000				6,000	C#*D#*E#*F#	
5	P Segona		3,000				3,000	C#*D#*E#*F#	
6	P Tercera		1,000				1,000	C#*D#*E#*F#	
TOTAL AMIDAMENT							27,000		
4	PQMB04	u	B04. Subministrament i col·locació de dispensador manual de sabó líquid, per a instal·lació mural en dutxes. Cos i carcassa fabricats en acer inoxidable amb acabat satinat, resistent a la corrosió en ambients humits. Accionament manual mitjançant palanca. Equipat amb dipòsit interior recarregable per a sabó líquid (0,6 - 1,2 l), accessible per a manteniment i reposició. Fixació a paret mitjançant cargols i tacs adequats al suport. Dimensions: Amplada: 11 cm Alçada: 25-32,7 cm Fondària: 11,8 cm (sense comptabilitzar la palanca) Inclou garantia mínima de 2 anys contra defectes de fabricació i muntatge. Inclou costos de fabricació, subministrament i col·locació/muntatge de l'element i neteja, així com la retirada dels embalatges deixant totalment finalitzat l'element en la seva posició definitiva.						
Num.	Text	Tipus	[C]	[D]	[E]	[F]	TOTAL	Fórmula	
1	Semisoterrani		23,000				23,000	C#*D#*E#*F#	
TOTAL AMIDAMENT							23,000		
5	PQMB05	u	B05. Subministrament i col·locació de dispensador manual de paper tovallola plegat (tipus C o Z), per a instal·lació mural en banys i zones de rentamans d'ús col·lectiu. Cos fabricat en acer inoxidable acabat satinat, amb resistència adequada a la corrosió en ambients humits. Sistema de dispensació manual, amb càrrega interior i tancament mitjançant sistema de clau. Fixació a paret mitjançant cargols i tacs adequats al suport. Dimensions: Amplada: 26,2-28 cm Alçada: 30-34,2 cm Fondària: 10-13,4 cm Inclou garantia mínima de 2 anys contra defectes de fabricació i muntatge. Inclou costos de fabricació, subministrament i col·locació/muntatge de l'element i neteja, així com la retirada dels embalatges deixant totalment finalitzat l'element en la seva posició definitiva.						
Num.	Text	Tipus	[C]	[D]	[E]	[F]	TOTAL	Fórmula	
1	Soterrani		2,000				2,000	C#*D#*E#*F#	
2	Semisoterrani		10,000				10,000	C#*D#*E#*F#	
3	P Baixa		4,000				4,000	C#*D#*E#*F#	
4	P Primera		6,000				6,000	C#*D#*E#*F#	
5	P Segona		3,000				3,000	C#*D#*E#*F#	
6	P Tercera		1,000				1,000	C#*D#*E#*F#	
TOTAL AMIDAMENT							26,000		
6	PQMMB06	u	B06. Penjador de bany Subministrament i col·locació de penjador de bany per a instal·lació mural, destinada a penjar tovalloles o altres peces de roba de bany. Fabricada en acer inoxidable acabat satinat o cromat, amb resistència adequada a la						

AMIDAMENTS

corrosió en ambients humits. Muntatge a paret mitjançant fixacions mecàniques amb cargols i tacs adequats al suport. Apte per a ús en espais col·lectius o públics. Dimensions: Fondària: 25-60 mm Alçada: 40-67 mm Tub de suport a la paret: 20-38 mm Inclou garantia mínima de 2 anys contra defectes de fabricació i muntatge. Inclou costos de fabricació, subministrament i col·locació/muntatge de l'element i neteja, així com la retirada dels embalatges deixant totalment finalitzat l'element en la seva posició definitiva.									
Num.	Text	Tipus	[C]	[D]	[E]	[F]	TOTAL	Fórmula	
1	Soterrani		2,000				2,000	C#*D#*E#*F#	
2	Semisoterrani		23,000				23,000	C#*D#*E#*F#	
3	P Baixa		4,000				4,000	C#*D#*E#*F#	
4	P Primera		6,000				6,000	C#*D#*E#*F#	
5	P Segona		3,000				3,000	C#*D#*E#*F#	
6	P Tercera		1,000				1,000	C#*D#*E#*F#	
TOTAL AMIDAMENT							39,000		
7	PQMMB07	u	B07. Subministrament i col·locació de paperera amb tapa superior basculant amb mecanisme d'autoretorn. Cos fabricat en acer inoxidable AISI 304 amb acabat polit o satinat, amb tapa abatible amb ressort d'autoretorn integrat i front de servei per a buidatge còmode. Capacitat útil aproximada 50–65 L amb cubell interior extraïble en acer o polietilè. Dimensions: Amplada: 35 cm Fondària: 278 cm Alçada: 74 cm Inclou garantia mínima de 2 anys contra defectes de fabricació i muntatge. Inclou costos de fabricació, subministrament i col·locació/muntatge de l'element i neteja, així com la retirada dels embalatges deixant totalment finalitzat l'element en la seva posició definitiva.						
Num.	Text	Tipus	[C]	[D]	[E]	[F]	TOTAL	Fórmula	
1	Soterrani		2,000				2,000	C#*D#*E#*F#	
2	Semisoterrani		10,000				10,000	C#*D#*E#*F#	
3	P Baixa		4,000				4,000	C#*D#*E#*F#	
4	P Primera		6,000				6,000	C#*D#*E#*F#	
5	P Segona		3,000				3,000	C#*D#*E#*F#	
6	P Tercera		1,000				1,000	C#*D#*E#*F#	
TOTAL AMIDAMENT							26,000		
8	PQMB08	u	B08. Canviador horitzontal abatible de paret per a nadons Subministrament i col·locació de canviador de bolquers horitzontal mural abatible, apte per a ús en banys públics i col·lectivitats, amb estructura de polipropilè d'alta resistència amb additius antibacterians i protecció UV, color blanc/gris clar, amb superfícies arrodonides i fàcil neteja. Unitat equipada amb llit ergonòmic amb laterals elevats de seguretat, cinturó de subjecció ajustable en niló amb tancament de seguretat, frontisses internes d'acer inoxidable i mecanisme abatible amb obertura i tancament assistits. Fixació mural mitjançant cargols i tacs adequats al suport. Acabat superficial no porós. Dimensions aproximades: Ample: 82-90 cm Fondària: 50-57 cm (oberta) 10-12 cm (tancada) Instal·lació a 70-80 cm de la cota de paviment.						

AMIDAMENTS

Inclou garantia mínima de 2 anys contra defectes de fabricació i muntatge.

Inclou costos de fabricació, subministrament i col·locació/muntatge de l'element i neteja, així com la retirada dels embalatges deixant totalment finalitzat l'element en la seva posició definitiva.

Num.	Text	Tipus	[C]	[D]	[E]	[F]	TOTAL	Fórmula
1	P Baixa		1,000				1,000	C#*D#*E#*F#
TOTAL AMIDAMENT							1,000	

Obra	01	PRESSUPOST CASERNA GUARDIA URBANA
Sistema	01	MOBILIARI ESTÀNDARD
Capítol	08	EQUIPAMENT DE GIMNÀS

NUM.	CODI	UA	DESCRIPCIÓ
1	PQMFG01	u	<p>G01. Espatllera</p> <p>Subministrament i instal·lació d'espallera de gimnàs de paret, formada per dos muntants verticals d'estructura d'acer acabat epoxi negre i 10 travessers de fusta.</p> <p>Inclou fixacions mecàniques a paret (6 punts de fixació per espallera) que disposaran de certificació ETA o equivalent.</p> <p>Dimensions: Amplada: 80 cm Fondària: 18,5 cm Alçada: 222 cm</p> <p>Normativa: UNE-EN ISO 20957-1, UNE-EN ISO 20957-2, Reglament (UE) 305/2011 (CPR) (Elements d'ancoratge). Certificació fusta FSC i/o PEFC</p> <p>Inclou garantia mínima de 2 anys contra defectes de fabricació i muntatge.</p> <p>Inclou costos de fabricació, subministrament i col·locació/muntatge de l'element i neteja, així com la retirada dels embalatges deixant totalment finalitzat l'element en la seva posició definitiva.</p>

Num.	Text	Tipus	[C]	[D]	[E]	[F]	TOTAL	Fórmula
1	P Primera		4,000				4,000	C#*D#*E#*F#
TOTAL AMIDAMENT							4,000	

2	PQMFG02	u	<p>G02. Estructura de barres</p> <p>Subministrament i instal·lació de gàbia funcional modular metàl·lica per a entrenament físic, formada per estructura autoportant amb columnes verticals d'acer i connectors horitzontals a paret amb fixacions mecàniques. Estructura fabricada amb perfils tubulars d'acer estructural (75×75 mm), amb unions mitjançant cargoleria metàl·lica. Acabat superficial mitjançant pintura epoxi sobre estructura metàl·lica.</p> <p>La configuració inclou: columnes verticals perforades, connectors rectes, connectors tipus monkey bars, barres de dominades, suports per exercicis de sentadeta, travessers d'unió estructural i cargoleria de muntatge.</p> <p>No inclou discos, barres olímpiques ni accessoris externs.</p> <p>Dimensions: Amplada: 617 cm Fondària: 117 cm Alçada:270 cm</p> <p>Normativa: UNE-EN ISO 20957-1, UNE-EN ISO 20957-2.</p> <p>Inclou garantia mínima de 2 anys contra defectes de fabricació i muntatge.</p> <p>Inclou costos de fabricació, subministrament i col·locació/muntatge de l'element i neteja, així com la retirada dels embalatges deixant totalment finalitzat l'element en la seva posició definitiva.</p>
---	---------	---	--

AMIDAMENTS

Num.	Text	Tipus	[C]	[D]	[E]	[F]	TOTAL	Fórmula
1	P Primera		1,000				1,000	C#*D#*E#*F#
TOTAL AMIDAMENT							1,000	

3	PQMFG03	u	<p>G03. Suport per kettlebells</p> <p>Subministrament i instal·lació de rack metàl·lic per emmagatzematge de kettlebells, format per estructura autoportant amb bastidor principal fabricat en tub oval d'acer Q235. Estructura metàl·lica amb acabat superficial mitjançant pintura epoxi color negre. Equipat amb dues safates horitzontals per a col·locació de peses tipus kettlebell, amb superfície protegida mitjançant recobriment de goma. Amplada útil de cada safata aproximadament 25 cm.</p> <p>Capacitat aproximada de fins a 5 kettlebells per safata (total aproximat 10 unitats), amb càrrega màxima total aproximada de 300 kg.</p> <p>Elements complementaris integrats: bastidor estructural autoportant, dues safates metàl·liques amb protecció de goma, cargoleria de muntatge.</p> <p>No inclou kettlebells ni altres accessoris.</p> <p>Dimensions: Amplada: 125 cm Fondària: 53 cm Alçada: 80 cm</p> <p>Normativa: UNE-EN ISO 20957-1, UNE-EN ISO 20957-2, EN ISO 12944</p>
---	---------	---	---

Inclou garantia mínima de 2 anys contra defectes de fabricació i muntatge. Inclou costos de fabricació, subministrament i col·locació/muntatge de l'element i neteja, així com la retirada dels embalatges deixant totalment finalitzat l'element en la seva posició definitiva.

Les mides indicades són un paràmetre de referència basat en un model concret, s'accepten variacions d'aquestes mides, sempre que ocupin un volum similar i tinguin funcionalitat equivalent.

Num.	Text	Tipus	[C]	[D]	[E]	[F]	TOTAL	Fórmula
1	P Primera		1,000				1,000	C#*D#*E#*F#
TOTAL AMIDAMENT							1,000	

4	PQMMG031	u	<p>G03.1. Pack kettlebells (4kg - 20 kg)</p> <p>Subministrament i col·locació de pack de kettlebells tipus competició, format per peces individuals fabricades en acer amb recobriment protector.</p> <p>Kettlebells amb geometria uniforme independentment del pes, amb mànec d'acer integrat per a exercicis de força i entrenament funcional.</p> <p>Amb base plana.</p> <p>El pack inclou un total de 10 kettlebells de diferents pesos entre 4kg, 8kg, 12kg, 16kg i 20 kg.</p> <p>Elements inclosos: kettlebells tipus competició amb identificació de pes segons codi de color.</p> <p>No inclou rack d'emmagatzematge ni altres accessoris.</p> <p>Dimensions: Alçada: 28,5 cm Diàmetre: 21 cm Diàmetre agafador: 3,4 cm</p> <p>Inclou garantia mínima de 2 anys contra defectes de fabricació i muntatge.</p> <p>Inclou costos de fabricació, subministrament i col·locació/muntatge de l'element i neteja, així com la retirada dels embalatges deixant totalment finalitzat l'element en la seva posició definitiva.</p> <p>Les mides indicades són un paràmetre de referència basat en un model concret, s'accepten variacions d'aquestes mides, sempre que ocupin un volum similar i tinguin funcionalitat equivalent.</p>
---	----------	---	--

Num.	Text	Tipus	[C]	[D]	[E]	[F]	TOTAL	Fórmula
1	P Primera		1,000				1,000	C#*D#*E#*F#

AMIDAMENTS

		TOTAL AMIDAMENT	1,000
5	PQMFG04	u	G04. Subministrament i fixació de suport metàl·lic per a pilotes "wall ball" Subministrament i instal·lació de rack mural per emmagatzematge de wall balls, format per suport metàl·lic fixat a parament vertical. Estructura fabricada en ferro amb acabat superficial mitjançant pintura epoxi color negre. Element configurat com a suport horitzontal per a col·locació i emmagatzematge de wall balls, amb sistema de fixació mural mitjançant cargoleria adequada al suport base. Inclou: estructura metàl·lica tipus prestatge per wall balls, sistema de fixació mural, cargoleria de muntatge. No inclou: wall balls ni altres accessoris Dimensions: Amplada: 150 cm Fondària: 33,5 cm Alçada: 20 cm Normativa: UNE-EN ISO 20957, eglament (UE) 305/2011 (sistemes d'ancoratge). Inclou garantia mínima de 2 anys contra defectes de fabricació i muntatge. Inclou costos de fabricació, subministrament i col·locació/muntatge de l'element i neteja, així com la retirada dels embalatges deixant totalment finalitzat l'element en la seva posició definitiva. Les mides indicades són un paràmetre de referència basat en un model concret, s'accepten variacions d'aquestes mides, sempre que ocupin un volum similar i tinguin funcionalitat equivalent.

Num.	Text	Tipus	[C]	[D]	[E]	[F]	TOTAL	Fórmula
1	P Primera		1,000				1,000	C#*D#*E#*F#

		TOTAL AMIDAMENT	1,000
--	--	-----------------	-------

6	PQMMG041	u	G04.1. Pack "wall ball" de diàmetre fix de 35 cm. Subministrament i col·locació de wall balls per entrenament funcional, formades per baló esfèric amb carcassa exterior de PVC i farciment interior de fibres de polièster i goma.Identificació del pes mitjançant codi de color. El pack inclou un total de 10 wall balls amb la següent configuració: 2 unitats de 3 kg 2 unitats de 5 kg 2 unitats de 6 kg 2 unitats de 7 kg 2 unitats de 9 kg No inclou rack d'emmagatzematge ni altres accessoris. Dimensions: Diàmetre: 35 cm Inclou garantia mínima de 2 anys contra defectes de fabricació i muntatge. Inclou costos de fabricació, subministrament i col·locació/muntatge de l'element i neteja, així com la retirada dels embalatges, deixant totalment finalitzat l'element en la seva posició definitiva. Les mides indicades són un paràmetre de referència basat en un model concret, s'accepten variacions d'aquestes mides, sempre que ocupin un volum similar i tinguin funcionalitat equivalent.
---	----------	---	--

Num.	Text	Tipus	[C]	[D]	[E]	[F]	TOTAL	Fórmula
1	P Primera		1,000				1,000	C#*D#*E#*F#

		TOTAL AMIDAMENT	1,000
--	--	-----------------	-------

7	PQMFG05	u	G05. Suport per pilotes medicinals Subministrament i instal·lació de rack per emmagatzematge de pilotes medicinals, format per estructura autoportant metàl·lica destinada a l'organització i suport de balons d'entrenament. Estructura fabricada en acer amb acabat superficial mitjançant pintura epoxi color negre. Configuració vertical amb suports horitzontals per allotjar fins a 5 balons medicinals. Sistema constructiu amb bastidor rígid i base estabilitzadora. Inclou: estructura metàl·lica autoportant, suports horitzontals per a balons medicinals, cargoleria de muntatge. EUR
---	---------	---	---

AMIDAMENTS

No inclou balons medicinals ni altres accessoris.

Dimensions:
 Amplada: 46 cm
 Fondària: 31,5 cm
 Alçada: 157 cm

Normativa: UNE-EN ISO 20957-1

Inclou garantia mínima de 2 anys contra defectes de fabricació i muntatge.

Inclou costos de fabricació, subministrament i col·locació/muntatge de l'element i neteja, així com la retirada dels embalatges deixant totalment finalitzat l'element en la seva posició definitiva.

Les mides indicades són un paràmetre de referència basat en un model concret, s'accepten variacions d'aquestes mides, sempre que ocupin un volum similar i tinguin funcionalitat equivalent.

Num.	Text	Tipus	[C]	[D]	[E]	[F]	TOTAL	Fórmula
1	P Primera		2,000				2,000	C#*D#*E#*F#
TOTAL AMIDAMENT							2,000	

8	PQMMG051	u	G05.1. Subministrament i col·locació de slam balls per entrenament funcional, formades per baló esfèric amb carcassa exterior de PVC amb textura llisa i farciment interior per absorció d'impactes. Slam balls amb construcció dissenyada per a exercicis de llançament i impacte contra superfície, amb geometria esfèrica i identificació de pes. Acabat exterior negre amb superfície antilliscant. El pack inclou un total de 10 slam balls amb la següent configuració: SLAM BALL 4 kg — 2 unitats SLAM BALL 5 kg — 2 unitats SLAM BALL 6 kg — 2 unitats SLAM BALL 8 kg — 2 unitats SLAM BALL 10 kg — 2 unitats No inclou rack d'emmagatzematge ni altres accessoris. Dimensions variables segons pes: entre 23 cm i 26 cm. Inclou garantia mínima de 2 anys contra defectes de fabricació i muntatge. Inclou costos de fabricació, subministrament i col·locació/muntatge de l'element i neteja, així com la retirada dels embalatges deixant totalment finalitzat l'element en la seva posició definitiva. Les mides indicades són un paràmetre de referència basat en un model concret, s'accepten variacions d'aquestes mides, sempre que ocupin un volum similar i tinguin funcionalitat equivalent.
---	----------	---	---

Num.	Text	Tipus	[C]	[D]	[E]	[F]	TOTAL	Fórmula
1	P Primera		2,000				2,000	C#*D#*E#*F#

		TOTAL AMIDAMENT	2,000
--	--	-----------------	-------

9	PQMFG06	u	G06. Subministrament i instal·lació d'ancoratge mural per a corda d'entrenament, format per suport metàl·lic fixat a parament vertical. Element fabricat en acer amb acabat superficial mitjançant pintura negra. Elements inclosos: suport metàl·lic d'ancoratge mural, cargoleria de muntatge a parament vertical. No inclou corda d'entrenament. Dimensions: Amplada: 13 cm Llargada: 5 cm Alçada: 30 cm Normativa: UNE-EN ISO 20957 Inclou garantia mínima de 2 anys contra defectes de fabricació i muntatge. Inclou costos de fabricació, subministrament i col·locació/muntatge de l'element i neteja, així com la retirada EUR
---	---------	---	---

AMIDAMENTS

dels embalatges deixant totalment finalitzat l'element en la seva posició definitiva.

Les mides indicades són un paràmetre de referència basat en un model concret, s'accepten variacions d'aquestes mides, sempre que ocupin un volum similar i tinguin funcionalitat equivalent.

Num.	Text	Tipus	[C]	[D]	[E]	[F]	TOTAL	Fórmula
1	P Primera		1,000				1,000	C#*D#*E#*F#
TOTAL AMIDAMENT							1,000	

10 PQMMG061 u G06.1. Subministrament i col·locació de corda d'entrenament per exercicis funcionals, formada per corda flexible fabricada en fibra de nylon. Corda amb extrems engomats i amb protector de corda incorporat. No inclou sistema d'ancoratge mural

Dimensions:
Longitud: 10 m
Diàmetre: 3,8 cm

Inclou garantia mínima de 2 anys contra defectes de fabricació i muntatge.

Inclou costos de fabricació, subministrament i col·locació/muntatge de l'element i neteja, així com la retirada dels embalatges deixant totalment finalitzat l'element en la seva posició definitiva.

Les mides indicades són un paràmetre de referència basat en un model concret, s'accepten variacions d'aquestes mides, sempre que ocupin un volum similar i tinguin funcionalitat equivalent.

Num.	Text	Tipus	[C]	[D]	[E]	[F]	TOTAL	Fórmula
1	P Primera		1,000				1,000	C#*D#*E#*F#
TOTAL AMIDAMENT							1,000	

11 PQMMG07 u G07. Subministrament i instal·lació de carro d'emmagatzematge per material d'entrenament Carro format per estructura metàl·lica mòbil amb bastidor principal i base. Estructura fabricada en acer amb acabat superficial mitjançant pintura epoxi color negre. Sistema de mobilitat mitjançant rodes integrades per al desplaçament sobre paviment interior. Inclou: bastidor metàl·lic amb base, rodes per desplaçament, cargoleria de muntatge. No inclou: material esportiu per a l'interior.

Dimensions:
Amplada: 130 cm
Fondària: 54 cm
Alçada: 96 cm

Inclou garantia mínima de 2 anys contra defectes de fabricació i muntatge.

Inclou costos de fabricació, subministrament i col·locació/muntatge de l'element i neteja, així com la retirada dels embalatges deixant totalment finalitzat l'element en la seva posició definitiva.

Les mides indicades són un paràmetre de referència basat en un model concret, s'accepten variacions d'aquestes mides, sempre que ocupin un volum similar i tinguin funcionalitat equivalent.

Num.	Text	Tipus	[C]	[D]	[E]	[F]	TOTAL	Fórmula
1	P Primera		1,000				1,000	C#*D#*E#*F#
TOTAL AMIDAMENT							1,000	

12 PQMMG08 u G08. Subministrament i instal·lació de rack mural per a emmagatzematge de màrfegues amb ullals, amb capacitat aproximada per a 15 unitats, format per suport metàl·lic compost per dues peces fixades a parament vertical. Estructura fabricada en ferro amb acabat superficial mitjançant pintura epoxi color negre. Inclou: Suport metàl·lic en dues peces, sistema d'ancoratge a paret, cargoleria de muntatge. No inclou les màrfegues.

Mides:
Base d'anclatge: 5 x 10 cm

AMIDAMENTS

Llargada: 28 cm

Inclou garantia mínima de 2 anys contra defectes de fabricació i muntatge.

Inclou costos de fabricació, subministrament i col·locació/muntatge de l'element i neteja, així com la retirada dels embalatges deixant totalment finalitzat l'element en la seva posició definitiva.

Les mides indicades són un paràmetre de referència basat en un model concret, s'accepten variacions d'aquestes mides, sempre que ocupin un volum similar i tinguin funcionalitat equivalent.

Num.	Text	Tipus	[C]	[D]	[E]	[F]	TOTAL	Fórmula
1	P Primera		1,000				1,000	C#*D#*E#*F#
TOTAL AMIDAMENT							1,000	

13 PQMMG081 u G08.1. Màrfegues individuals 10 unitats Subministrament i col·locació de pack de 10 màrfegues de fitness per exercicis de terra, formada per peça flexible amb nucli d'escuma soldada, laminada i segellada amb recobriment exterior de PVC. Amb base antilliscant i amb ullals metàl·lics per a emmagatzematge en rack mural.

Dimensions (per unitat) :
Llarg: 120 cm
Amplada: 60 cm
Gruix: 0,8 cm
Distància entre ullals: 50 cm

Inclou garantia mínima de 2 anys contra defectes de fabricació i muntatge. Inclou costos de fabricació, subministrament i col·locació/muntatge de l'element i neteja, així com la retirada dels embalatges deixant totalment finalitzat l'element en la seva posició definitiva.

Les mides indicades són un paràmetre de referència basat en un model concret, s'accepten variacions d'aquestes mides, sempre que ocupin un volum similar i tinguin funcionalitat equivalent.

Num.	Text	Tipus	[C]	[D]	[E]	[F]	TOTAL	Fórmula
1	P Primera		1,000				1,000	C#*D#*E#*F#
TOTAL AMIDAMENT							1,000	

14 PQMFG09 u G09. Suport per manuelles compost per 3 prestatges. Subministrament i instal·lació de suport metàl·lic de tres prestatges per emmagatzematge de manuelles, fabricat en acer estructural d'alta resistència amb perfil mínim de 40×40 mm i prestatges inclinats en angle per allotjament segur de les peces acabat amb pintura epoxi negre. Potes amb platines metàl·liques i proteccions de goma per evitar danys al paviment.

Dimensions:
Amplada: 200 cm
Profunditat: 80 cm
Alçada: 100 cm.

Normativa: UNE-EN ISO 20957-1

Inclou garantia mínima de 2 anys contra defectes de fabricació i muntatge.

Inclou costos de fabricació, subministrament i col·locació/muntatge de l'element i neteja, així com la retirada dels embalatges deixant totalment finalitzat l'element en la seva posició definitiva.

Les mides indicades són un paràmetre de referència basat en un model concret, s'accepten variacions d'aquestes mides, sempre que ocupin un volum similar i tinguin funcionalitat equivalent.

Num.	Text	Tipus	[C]	[D]	[E]	[F]	TOTAL	Fórmula
1	P Primera		2,000				2,000	C#*D#*E#*F#
TOTAL AMIDAMENT							2,000	

AMIDAMENTS

15

PQMMG091

u

G09.1. Subministrament de joc de manuelles hexagonals d'entre 2 Kg i 30 Kg.
Subministrament i col·locació de pack de manuelles hexagonals per entrenament de força, formades per peces individuals amb nucli metàl·lic i caps recoberts amb PVC, amb mànec metàl·lic ergonòmic.
Manuelles amb geometria hexagonal, amb sistema constructiu monobloc i acabat exterior protector amb identificador de pes.

El pack inclou manuelles en parelles amb la següent configuració de pesos:
2 kg , 2,5 kg, 3 kg, 4 kg, 5 kg, 6 kg, 7 kg, 7,5 kg, 8 kg, 9 kg, 10 kg, 12,5 kg, 15 kg, 17,5 kg, 20 kg, 22,5 kg, 25 kg, 27,5 kg, 30 kg

Dimensions barra d'agafament:
Llargada: 13 cm
Diàmetre: 3,3 cm

Inclou garantia mínima de 2 anys contra defectes de fabricació i muntatge.

Inclou costos de fabricació, subministrament i col·locació/muntatge de l'element i neteja, així com la retirada dels embalatges deixant totalment finalitzat l'element en la seva posició definitiva.

Les mides indicades són un paràmetre de referència basat en un model concret, s'accepten variacions d'aquestes mides, sempre que ocupin un volum similar i tinguin funcionalitat equivalent.

Num.	Text	Tipus	[C]	[D]	[E]	[F]	TOTAL	Fórmula
1	P Primera		2,000				2,000	C#*D#*E#*F#
TOTAL AMIDAMENT							2,000	

16

PQMFG10

u

G10. Multiestació modular de politjes.
Subministrament i instal·lació de multiestació modular de musculació amb sistema de politjes, formada per estructura autoportant amb bastidor principal metàl·lic i mòdul de doble politja regulable.
Estructura fabricada en tub d'acer de secció de 75×75 mm i gruix de 3 mm, amb unions soldades i acabat superficial mitjançant pintura protectora.
Sistema equipat amb politges d'alumini amb regulació en alçada en múltiples posicions (fins a 34 posicions). Disposa de dues torres de plaques amb càrrega total aproximada de 180 kg (90 kg per torre). Inclou bastidor estructural amb suport per accessoris i sistema d'emmagatzematge integrat. Columnes amb numeració per posicionament i braços de seguretat amb material UHMW.

Inclou:
- Estructura modular amb doble politja regulable,
- Torres de plaques amb selector de càrrega,
- Accessoris d'entrenament (agarres unilaterals, tobillera, agarre de corda, agarre mitjà, agarre jaló i agarres dobles bíceps/tríceps),
- S istema d'emmagatzematge d'accessoris,
- Cargoleria de muntatge

Dimensions:
- Amplada: 200 cm
- Fondària: 150 cm
- Alçada: 220 cm

Normativa: UNE-EN ISO 20957

Inclou garantia mínima de 2 anys contra defectes de fabricació i muntatge.

Inclou costos de fabricació, subministrament i col·locació/muntatge de l'element i neteja, així com la retirada dels embalatges deixant totalment finalitzat l'element en la seva posició definitiva.

Les mides indicades són un paràmetre de referència basat en un model concret, s'accepten variacions d'aquestes mides, sempre que ocupin un volum similar i tinguin funcionalitat equivalent.

Num.	Text	Tipus	[C]	[D]	[E]	[F]	TOTAL	Fórmula
1	P Primera		1,000				1,000	C#*D#*E#*F#
TOTAL AMIDAMENT							1,000	

EUR

AMIDAMENTS

17	PQMFG11	u	<p>G11. Subministrament i instal·lació de rack vertical per a emmagatzematge de barres olímpiques, format per suport autoportant metàl·lic amb sistema de col·locació vertical per a barres.</p> <p>Estructura fabricada en ferro amb acabat superficial mitjançant pintura epoxi color negre. Sistema configurat amb allotjaments per a fins a 9 barres olímpiques amb diàmetre de 50 mm, disposades en posició vertical mitjançant encaixos circulars integrats a la base.</p> <p>Inclou tota la cargoleria de muntatge necessària.</p> <p>Dimensions: Llarg: 44 cm Amplada: 44,5 cm Alçada: 17 cm</p> <p>Inclou garantia mínima de 2 anys contra defectes de fabricació i muntatge.</p> <p>Inclou costos de fabricació, subministrament i col·locació/muntatge de l'element i neteja, així com la retirada dels embalatges deixant totalment finalitzat l'element en la seva posició definitiva.</p> <p>Les mides indicades són un paràmetre de referència basat en un model concret, s'accepten variacions d'aquestes mides, sempre que ocupin un volum similar i tinguin funcionalitat equivalent.</p>								
			Num.	Text	Tipus	[C]	[D]	[E]	[F]	TOTAL	Fórmula
			1	P Primera		1,000				1,000	C#*D#*E#*F#
			TOTAL AMIDAMENT								1,000
18	PQMMG111	u	<p>G11.1. Subministrament i col·locació de barra olímpica per entrenament de força i crosstraining, formada per eix central d'acer amb zones d'agafada moletejades i casquets rotatius als extrems per allotjament de discs olímpics.</p> <p>Barra fabricada en acer amb acabat superficial protector. Compatible amb discs olímpics de diàmetre interior 50 mm.</p> <p>Dimensions: Longitud total: 201 cm Diàmetre de càrrega: 50 mm</p> <p>Inclou garantia mínima de 2 anys contra defectes de fabricació i muntatge.</p> <p>Inclou costos de fabricació, subministrament i col·locació/muntatge de l'element i neteja, així com la retirada dels embalatges deixant totalment finalitzat l'element en la seva posició definitiva.</p> <p>Les mides indicades són un paràmetre de referència basat en un model concret, s'accepten variacions d'aquestes mides, sempre que ocupin un volum similar i tinguin funcionalitat equivalent.</p>								
			Num.	Text	Tipus	[C]	[D]	[E]	[F]	TOTAL	Fórmula
			1	P Primera		1,000				1,000	C#*D#*E#*F#
			TOTAL AMIDAMENT								1,000
19	PQMMG112	u	<p>G11.2. Subministrament i col·locació de barra curl Z per entrenament de força, formada per eix corbat d'acer amb zones d'agafada moletejades i extrems per allotjament de discs olímpics.</p> <p>Barra fabricada en acer amb acabat cromat protector. Sistema amb patró de moletejat regular a les zones d'agafada i sense moletejat central. Compatible amb discs de diàmetre interior 50 mm.</p> <p>Dimensions: Longitud total: 120 cm Diàmetre zona d'agafada: 28 mm Diàmetre càrrega discs: 50 mm Zona de càrrega: 15 cm per costat</p> <p>Inclou garantia mínima de 2 anys contra defectes de fabricació i muntatge.</p> <p>Inclou costos de fabricació, subministrament i col·locació/muntatge de l'element i neteja, així com la retirada dels embalatges deixant totalment finalitzat l'element en la seva posició definitiva.</p> <p>Les mides indicades són un paràmetre de referència basat en un model concret, s'accepten variacions d'aquestes mides, sempre que ocupin un volum similar i tinguin funcionalitat equivalent.</p>								
			Num.	Text	Tipus	[C]	[D]	[E]	[F]	TOTAL	Fórmula
			1	P Primera		1,000				1,000	C#*D#*E#*F#
			TOTAL AMIDAMENT								1,000

EUR

AMIDAMENTS

Num.	Text	Tipus	[C]	[D]	[E]	[F]	TOTAL	Fórmula
1	P Primera		1,000				1,000	C#*D#*E#*F#
TOTAL AMIDAMENT							1,000	

20 PQMMG113 u

G11.3. Subministrament i col·locació de barra de tríceps per entrenament de força, formada per eix en forma de "D" fabricat en acer amb zones d'agafada moletejades.
Barra compatible amb discs de diàmetre interior 50 mm. Acabat superficial metàl·lic protector cromat sobre tota la superfície de la peça.

Dimensions:
Diàmetrea l'extrem per col·locació de disc: 50 mm
Amplada total de la barra: 38,5 cm
Amplada d'agafada: 25 cm

Inclou garantia mínima de 2 anys contra defectes de fabricació i muntatge.

Inclou costos de fabricació, subministrament i col·locació/muntatge de l'element i neteja, així com la retirada dels embalatges deixant totalment finalitzat l'element en la seva posició definitiva.

Les mides indicades són un paràmetre de referència basat en un model concret, s'accepten variacions d'aquestes mides, sempre que ocupin un volum similar i tinguin funcionalitat equivalent.

Num.	Text	Tipus	[C]	[D]	[E]	[F]	TOTAL	Fórmula
1	P Primera		1,000				1,000	C#*D#*E#*F#
TOTAL AMIDAMENT							1,000	

21 PQMFG12 u

G12. Subministrament i col·locació de banc de musculació per a exercicis de press inclinat, format per estructura autoportant metàl·lica amb seient i esquena de suport integrats a 45 graus.
Estructura fabricada en acer amb perfils tubulars de 3 mm de gruix i acabat superficial mitjançant pintura epixo en pols termoendurable sobre tot el conjunt. Perns de fixació fabricats en acer inoxidable. Seient i suport d'esquena amb base recoberta amb escuma de 3cm de gruix i polipiel ignífuga i porosa, tacs de PVC tou a les potes.
Dos nivells de suport per col·locar barra de poliuretà termoplàstic i quatre suports per a col·locar discs de pes.

Dimensions:
Amplada: 172 cm
Llargada: 177 cm
Alçada: 154 cm

Normativa: UNE-EN ISO 20957

Inclou garantia mínima de 2 anys contra defectes de fabricació i muntatge.

Inclou costos de fabricació, subministrament i col·locació/muntatge de l'element i neteja, així com la retirada dels embalatges deixant totalment finalitzat l'element en la seva posició definitiva.

Les mides indicades són un paràmetre de referència basat en un model concret, s'accepten variacions d'aquestes mides, sempre que ocupin un volum similar i tinguin funcionalitat equivalent.

Num.	Text	Tipus	[C]	[D]	[E]	[F]	TOTAL	Fórmula
1	P Primera		2,000				2,000	C#*D#*E#*F#
TOTAL AMIDAMENT							2,000	

22 PQMFG13 u

G13. Subministrament i col·locació de banc regulable plegable per a entrenament de força, format per estructura autoportant metàl·lica amb seient i recolzador ajustables en múltiples posicions (7 posicions per respattler, i 3 posicions per al seient).
Estructura construïda amb tub d'acer amb acabat superficial mitjançant pintura epoxi. Sistemes d'ajust mecànic mitjançant pinyó i cargol de fixació. Tacs de PVC a les potes.

Dimensions:
Longitud : 115 cm

AMIDAMENTS

Amplada: 41,5 cm Alçada màxima del recolzador: 126 cm
Normativa: UNE-EN ISO 20957

Inclou garantia mínima de 2 anys contra defectes de fabricació i muntatge.

Inclou costos de fabricació, subministrament i col·locació/muntatge de l'element i neteja, així com la retirada dels embalatges deixant totalment finalitzat l'element en la seva posició definitiva.

Les mides indicades són un paràmetre de referència basat en un model concret, s'accepten variacions d'aquestes mides, sempre que ocupin un volum similar i tinguin funcionalitat equivalent.

Num.	Text	Tipus	[C]	[D]	[E]	[F]	TOTAL	Fórmula
1	P Primera		2,000				2,000	C#*D#*E#*F#
TOTAL AMIDAMENT							2,000	

23 PQMFG14 u

G14. Subministrament i col·locació de rack per discos olímpics destinat a l'emmagatzematge ordenat de discos de diferents pesos.
Estructura fabricada en acer amb acabat superficial mitjançant pintura epoxi negra. Sistema modular autoportant amb tres nivells de suport per a discos olímpics (2 penjadors a cada nivell), i base formada per perfils metàl·lics de suport per estabilitat. Inclou 6 penjadors per allotjar discos amb forat central de 50 mm. Base engomada de PVC.

Dimensions:
Llargada: 81 cm
Amplada: 66,6 cm
Alçada: 132 cm

Inclou garantia mínima de 2 anys contra defectes de fabricació i muntatge.

Inclou costos de fabricació, subministrament i col·locació/muntatge de l'element i neteja, així com la retirada dels embalatges deixant totalment finalitzat l'element en la seva posició definitiva.

Les mides indicades són un paràmetre de referència basat en un model concret, s'accepten variacions d'aquestes mides, sempre que ocupin un volum similar i tinguin funcionalitat equivalent.

Num.	Text	Tipus	[C]	[D]	[E]	[F]	TOTAL	Fórmula
1	P Primera		1,000				1,000	C#*D#*E#*F#
TOTAL AMIDAMENT							1,000	

24 PQMMG141 u

G14.1. Subministrament i col·locació de discos bumper per entrenament amb barra olímpica, formats per nucli interior de ferro recobert per una capa de goma.
Discos amb recobrimnt de goma de colors codificats segons pes. Construcció de goma de densitat alta aplicada sobre nucli mineral amb forat metàl·lic central de 50 mm.

El pack inclou discos de diferents pesos:
2,5 Kg - 8 unitats
5 Kg - 6 unitats
10 Kg - 8 unitats

Dimensiones:
Diàmetre total: 45 cm
Diàmetre central: 5 cm

Inclou garantia mínima de 2 anys contra defectes de fabricació i muntatge.

Inclou costos de fabricació, subministrament i col·locació/muntatge de l'element i neteja, així com la retirada dels embalatges deixant totalment finalitzat l'element en la seva posició definitiva.

Les mides indicades són un paràmetre de referència basat en un model concret, s'accepten variacions d'aquestes mides, sempre que ocupin un volum similar i tinguin funcionalitat equivalent.

AMIDAMENTS

Num.	Text	Tipus	[C]	[D]	[E]	[F]	TOTAL	Fórmula
1	P Primera		1,000				1,000	C#*D#*E#*F#
TOTAL AMIDAMENT							1,000	

25	PQMFG15	u	G15. Subministrament i col·locació de banc GHD (Glute Ham Developer) per a entrenament de cadena posterior i treball abdominal. Estructura fabricada en tub d'acer de 70 x 50 mm de 2 mm de gruix amb acabat superficial mitjançant pintura epoxi. Grips de caucho para un agarre cómodo y seguro. Sistema de regulació longitudinal mitjançant guia lineal amb bloqueig mecànic. Plataforma posterior antilliscant per al suport dels peus i corròns d'escuma cilíndrics per a fixació de turmells. Mesures: Longitud: 165 cm Amplada: 80 cm Alçada: 120 cm Normativa UNE-EN ISO 20957 Inclou garantia mínima de 2 anys contra defectes de fabricació i muntatge. Inclou costos de fabricació, subministrament i col·locació/muntatge de l'element i neteja, així com la retirada dels embalatges deixant totalment finalitzat l'element en la seva posició definitiva. Les mides indicades són un paràmetre de referència basat en un model concret, s'accepten variacions d'aquestes mides, sempre que ocupin un volum similar i tinguin funcionalitat equivalent.					
----	---------	---	---	--	--	--	--	--

Num.	Text	Tipus	[C]	[D]	[E]	[F]	TOTAL	Fórmula
1	P Primera		1,000				1,000	C#*D#*E#*F#
TOTAL AMIDAMENT							1,000	

26	PQMFG16	u	G16. Subministrament i col·locació de bicicleta d'entrenament de tipus air bike amb resistència aerodinàmica, formada per estructura autoportant metàl·lica amb sistema de resistència limitada per aire. Estructura principal fabricada en acer amb acabat superficial mitjançant pintura en pols. Sistema de resistència per vent aerodinàmic integrat dins de carcassa circular. Seient regulable en alçada i profunditat amb estructura d'alumini, pedals d'alumini antilliscants, pantalla de control digital (display) amb funcions de cronòmetre, velocitat, distància, calories i comptador de revolucions. Transmissió per corretja i per cadena. Inclou rodes de goma per facilitar el transport i porta ampolles. Mides: Llargada: 140 cm Amplada: 61 cm Alçada: 126 cm Normativa: UNE-EN ISO 20957 Inclou garantia mínima de 2 anys contra defectes de fabricació i muntatge. Inclou costos de fabricació, subministrament i col·locació/muntatge de l'element i neteja, així com la retirada dels embalatges deixant totalment finalitzat l'element en la seva posició definitiva. Les mides indicades són un paràmetre de referència basat en un model concret, s'accepten variacions d'aquestes mides, sempre que ocupin un volum similar i tinguin funcionalitat equivalent.					
----	---------	---	--	--	--	--	--	--

Num.	Text	Tipus	[C]	[D]	[E]	[F]	TOTAL	Fórmula
1	P Primera		1,000				1,000	C#*D#*E#*F#
TOTAL AMIDAMENT							1,000	

27	PQMFG17	u	G17. Subministrament i col·locació d'esquí ergòmetre tipus Air Ski amb resistència aerodinàmica, format per estructura vertical amb sistema de resistència per aire amb 10 nivells de resostència. Estructura principal fabricada en acer amb acabat superficial mitjançant pintura en pols. Cables d'accionament						EUR
----	---------	---	--	--	--	--	--	--	-----

AMIDAMENTS

de kevlar. Amortiguador en espiral.

Equipat amb manilles ergonòmiques, pantalla de control digital LCD amb suport (display) amb visualització de temps, distància, calories, potència i freqüència de palada. Sistema de muntatge mural o amb plataforma autoportant segons configuració. Inclou sistema de suport i elements d'ancoratge.

Dimensions:

28	PQMFG18	u	G18. Subministrament i instal·lació de cinta de córrer corba de tipus air runner amb 7 programes per entrenament cardiovascular sense motor, formada per estructura autoportant metàl·lica amb superfície de rodat corba. Estructura principal fabricada en acer amb acabat superficial mitjançant pintura en pols i roda de transmissió d'alumini. Superfície de rodat corba amb llistons antilliscants. Laterals amb protectors i suport per a braços de subjecció. Sistema de rodament basat en tracció directa del peu sobre la superfície corba. Equipament amb display de control amb indicadors de: temps, distància, velocitat, calories. Fre manual amb 4 nivells. Inclou rodes per al trasllat de l'equip i porta ampolles. Dimensions: Llargada: 172 cm Amplada: 81 cm Alçada: 170 cm Normativa: UNE-EN ISO 20957 Inclou garantia mínima de 2 anys contra defectes de fabricació i muntatge. Inclou costos de fabricació, subministrament i col·locació/muntatge de l'element i neteja, així com la retirada dels embalatges deixant totalment finalitzat l'element en la seva posició definitiva. Les mides indicades són un paràmetre de referència basat en un model concret, s'accepten variacions d'aquestes mides, sempre que ocupin un volum similar i tinguin funcionalitat equivalent.					
----	---------	---	---	--	--	--	--	--

Num.	Text	Tipus	[C]	[D]	[E]	[F]	TOTAL	Fórmula
1	P Primera		1,000				1,000	C#*D#*E#*F#
TOTAL AMIDAMENT							1,000	

29	PQMFG19	u	G19. Subministrament i col·locació de bicicleta vertical per entrenament cardiovascular, formada per estructura autoportant amb sistema de resistència electromagnètica. Estructura principal fabricada en acer amb acabat superficial mitjançant pintura en pols. Sistema de transmissió per corretja Poly-V. Volant d'inèrcia de 9 kg. Sistema de resistència electromagnètica amb 25 nivells regulables. Seient regulable en alçada i profunditat. Manillar ergonòmic amb sensors de pols integrats. Pedals amb corretges ajustables. Equipament amb consola LCD amb indicació de temps, distància, velocitat, calories, RPM, watts, pols i programa seleccionat. Disposa de 12 programes predefinitos, programa manual, programa d'usuari i programa HRC. Inclou suport per dispositius, porta ampolles i rodes de transport integrades.					
----	---------	---	---	--	--	--	--	--

Num.	Text	Tipus	[C]	[D]	[E]	[F]	TOTAL	Fórmula
1	P Primera		1,000				1,000	C#*D#*E#*F#
TOTAL AMIDAMENT							1,000	

29	PQMFG19	u	G19. Subministrament i col·locació de bicicleta vertical per entrenament cardiovascular, formada per estructura autoportant amb sistema de resistència electromagnètica. Estructura principal fabricada en acer amb acabat superficial mitjançant pintura en pols. Sistema de transmissió per corretja Poly-V. Volant d'inèrcia de 9 kg. Sistema de resistència electromagnètica amb 25 nivells regulables. Seient regulable en alçada i profunditat. Manillar ergonòmic amb sensors de pols integrats. Pedals amb corretges ajustables. Equipament amb consola LCD amb indicació de temps, distància, velocitat, calories, RPM, watts, pols i programa seleccionat. Disposa de 12 programes predefinitos, programa manual, programa d'usuari i programa HRC. Inclou suport per dispositius, porta ampolles i rodes de transport integrades.						EUR
----	---------	---	---	--	--	--	--	--	-----

AMIDAMENTS

Dimensions:
Llargada: 113 cm
Amplada: 69 cm
Alçada: 147 cm

Normativa: UNE-EN ISO 20957

Inclou garantia mínima de 2 anys contra defectes de fabricació i muntatge.

Inclou costos de fabricació, subministrament i col·locació/muntatge de l'element i neteja, així com la retirada dels embalatges deixant totalment finalitzat l'element en la seva posició definitiva.

Les mides indicades són un paràmetre de referència basat en un model concret, s'accepten variacions d'aquestes mides, sempre que ocupin un volum similar i tinguin funcionalitat equivalent.

Num.	Text	Tipus	[C]	[D]	[E]	[F]	TOTAL	Fórmula
1	P Primera		2,000				2,000	C#*D#*E#*F#
TOTAL AMIDAMENT							2,000	

30	PQMFG20	u	G20. Subministrament i col·locació de rem d'interior amb resistència d'aire regulable mitjançant palanca d'entrada d'aire al ventilador. Estructura amb monorail en doble T d'alumini extrusionat amb guia d'acer inoxidable per al desplaçament del seient. Seient anatòmic. Sistema de tracció per cadena d'acer niquelat amb allotjament tancat. Ventilador carenat amb carcassa de termoplàstic ABS reforçat amb fibra de vidre. Calapiés ajustables en nylon reforçat amb fibra de vidre. Empunyadura amb recobriment sobremotllat. Potes davanteres d'alumini i posterior d'acer amb coixinets plàstics. Rodes de transport i sistema de separació en dues parts per emmagatzematge. Monitor amb pantalla LCD. Acabat amb pintura en pols color negre.					
----	---------	---	--	--	--	--	--	--

Dimensions:
Llargada: 244 cm
Amplada: 61 cm
Alçada del seient: 36 cm

Normativa: UNE-EN ISO 20957

Inclou garantia mínima de 2 anys contra defectes de fabricació i muntatge.

Inclou costos de fabricació, subministrament i col·locació/muntatge de l'element i neteja, així com la retirada dels embalatges deixant totalment finalitzat l'element en la seva posició definitiva.

Les mides indicades són un paràmetre de referència basat en un model concret, s'accepten variacions d'aquestes mides, sempre que ocupin un volum similar i tinguin funcionalitat equivalent.

Num.	Text	Tipus	[C]	[D]	[E]	[F]	TOTAL	Fórmula
1	P Primera		1,000				1,000	C#*D#*E#*F#
TOTAL AMIDAMENT							1,000	

31	PQMFG21	u	G21. Subministrament i col·locació de cinta de córrer per entrenament cardiovascular, formada per estructura autoportant metàl·lica amb plataforma de rodat i motor elèctric integrat. Estructura principal en acer amb acabat superficial mitjançant pintura en pols. Plataforma amb cinta de rodat amb superfície antilliscant. Motor elèctric amb potència nominal de 3,0 HP. Equipada amb consola de control digital amb indicadors de temps, distància, velocitat, calories, pols i programes de treball. Manillar amb sensors de pols integrats. Sistema de regulació de pendent manual i sistema d'absorció d'impacte a la plataforma. Inclou rodes integrades per al desplaçament de l'equip i sistema de plegat ràpid de la plataforma.					
----	---------	---	--	--	--	--	--	--

Dimensions:
Llargada: 216 cm
Amplada: 89 cm
Alçada: 148 cm

AMIDAMENTS

Normativa: UNE-EN ISO 20957

Inclou garantia mínima de 2 anys contra defectes de fabricació i muntatge.

Inclou costos de fabricació, subministrament i col·locació/muntatge de l'element i neteja, així com la retirada dels embalatges deixant totalment finalitzat l'element en la seva posició definitiva.

Les mides indicades són un paràmetre de referència basat en un model concret, s'accepten variacions d'aquestes mides, sempre que ocupin un volum similar i tinguin funcionalitat equivalent.

Num.	Text	Tipus	[C]	[D]	[E]	[F]	TOTAL	Fórmula
1	P Primera		1,000				1,000	C#*D#*E#*F#
TOTAL AMIDAMENT							1,000	

32	PQMMG22	u	G22. Subministrament de tatamis tipus puzzle amb superfície de doble color. Tatami tipus puzzle de 26 mm de gruix encaixables entre sí, amb superfície rugosa i vores enfilables.					
----	---------	---	---	--	--	--	--	--

Dimensions:
Amplada i llargada: 100 cm

Inclou garantia mínima de 2 anys contra defectes de fabricació i muntatge.

Inclou costos de fabricació, subministrament i col·locació/muntatge de l'element i neteja, així com la retirada dels embalatges deixant totalment finalitzat l'element en la seva posició definitiva.

Les mides indicades són un paràmetre de referència basat en un model concret, s'accepten variacions d'aquestes mides, sempre que ocupin un volum similar i tinguin funcionalitat equivalent.

Num.	Text	Tipus	[C]	[D]	[E]	[F]	TOTAL	Fórmula
1	P Primera		45,000				45,000	C#*D#*E#*F#
TOTAL AMIDAMENT							45,000	

33	PQMFG23	u	G23. Suministre i col·locació de sac de boxa de 180 cm amb anella. Subministrament i col·locació de sac de boxa per a exercicis d'entrenament de boxa, arts marcial, MMA i entrenament funcional. Fabricat en polipell. Disposa d'anella de subjecció a la part superior. Sistema d'enganxament mitjançant quatre cadenes amb ròtula multidireccional. Encoixinat interior resistent a impactes. Inclou suport de fixació a sostre.					
----	---------	---	---	--	--	--	--	--

Dimensions:
Llargada: 180 cm

Inclou garantia mínima de 2 anys contra defectes de fabricació i muntatge.

Inclou costos de fabricació, subministrament i col·locació/muntatge de l'element i neteja, així com la retirada dels embalatges deixant totalment finalitzat l'element en la seva posició definitiva.

Les mides indicades són un paràmetre de referència basat en un model concret, s'accepten variacions d'aquestes mides, sempre que ocupin un volum similar i tinguin funcionalitat equivalent.

Num.	Text	Tipus	[C]	[D]	[E]	[F]	TOTAL	Fórmula
1	P Primera		2,000				2,000	C#*D#*E#*F#
TOTAL AMIDAMENT							2,000	

Obra	01	PRESSUPOST CASERNA GUARDIA URBANA
Sistema	02	MOBILIARI A MIDA
Capítol	01	ARMARIS/ESTANTERIES

NUM.	CODI	UA	DESCRIPCIÓ
------	------	----	------------

AMIDAMENTS

1 PQMFA02 u A02. Subministrament i instal·lació de sistema de guixetes modulars de HPL configurades a mida, destinades a ús laboral o col·lectiu, formades per mòduls agrupables segons distribució definida en plànol en planta. Estructura fabricada amb panells fenòlics compacte HPL de 10 mm al cos i de 12 mm a porta, adequat per a ús interior. Amb sistema de ventilació integrat mitjançant perforacions o ranures a la part posterior. Inclou sistema de tancament mitjançant pany amb candau individual per compartiment i frontisses necessàries.Interior de cada mòdul amb prestatge superior, separador vertical, prestatge mig, compartiment inferior, barra i/o penjadors i mirall. Suport al paviment mitjançant potes regulables o sòcol estructural regulable.

Dimensions:
Amplada: 58-60 cm
Fondària: 50 cm
Alçada: 215 cm

Configuració dimensional, disposició i agrupació segons plànol en planta de projecte i indicacions de la Direcció Facultativa.

Donarà compliment a la següent normativa: UNE-EN 16121, UNE-EN 16122 , EN 438.

Inclou garantia 2 anys de defectes de fabricació.

Inclou costos de fabricació, subministrament i col·locació/muntatge de l'element i neteja, així com la retirada dels embalatges deixant totalment finalitzat l'element en la seva posició definitiva.

Num.	Text	Tipus	[C]	[D]	[E]	[F]	TOTAL	Fórmula
1	Semisoterrani		304,000				304,000	C#*D#*E#*F#
TOTAL AMIDAMENT							304,000	

2 PQMFA12 u A12. Subministrament i instal·lació d'armari armer certificat per custòdia individual de 15 armes curtes. Armer compost per 15 compartiments superposats verticalment, amb pas lliure aproximat per compartiment de 35,8 cm d'amplada x 10-11 cm d'alçada. Cos i portes fabricats en xapa d'acer plegada i soldada (2 mm de gruix a cos i 8 mm de gruix a porta), amb reforços estructurals interns. Portes practicables amb bulons de seguretat, xarnelles protegides i pany de seguretat certificat EN 1300 Classe A amb bloqueig individual i existència de clau de control o mestra. Interior amb separadors o suports metàl·lics fixats a l'estructura segons configuració definida en plànols. Acabat superficial mitjançant pintura en pols termoendurida amb protecció anticorrosiva. Inclou ancoratge a parament vertical i paviment. Distribució interior segons plànols i indicacions de la Direcció Facultativa.

Dimensions exteriors:
Amplada: 36 cm
Fondària: 20 cm
Alçada: 193 cm (205 cm amb sòcol)

Dimensions interiors:
Alçada: 107cm
Amplada 32,8cm

Totes les mides podran variar en un 10% en excés -mai en detriment- i en el cas de la fondària pot arribar a 250mm màxim.

Normativa:
UNE-EN 1143-1 (armer homologat per custòdia d'armes).
UNE-EN 16121 i UNE-EN 16122

Inclou garantia mínima de 2 anys per defectes de fabricació.

Inclou costos de fabricació, subministrament i col·locació/muntatge de l'element i neteja, així com la retirada dels embalatges deixant totalment finalitzat l'element en la seva posició definitiva.

Num.	Text	Tipus	[C]	[D]	[E]	[F]	TOTAL	Fórmula
1	Semisoterrani		1,000				1,000	C#*D#*E#*F#

AMIDAMENTS

2 P Baixa 24,000 24,000 C#*D#*E#*F#

TOTAL AMIDAMENT	25,000
-----------------	--------

JUSTIFICACIÓ DE PREUS

Data: 11/03/26 Pàg.: 1

MA D'OBRA

CODI	UA	DESCRIPCIÓ	PREU	
A0D-0007	h	Peón	25,59000	€
A0F-000E	h	Oficial 1a electricista	31,70000	€

JUSTIFICACIÓ DE PREUS

Data: 11/03/26 Pàg.: 2

MATERIALS

CODI	UA	DESCRIPCIÓ	PREU	
ZAA01	u	Armari persiana	302,50000	€
ZAA02	u	Guixeta fenòlica	704,72000	€
ZAA03	u	Guixetes 8u	555,94000	€
ZAA04	u	Guixetes 12u	780,07000	€
ZAA05	u	Buc	178,45000	€
ZAA06	u	Prestatgeria 80x40 cm	74,22000	€
ZAA07	u	Prestatgeria 100x60cm	126,92000	€
ZAA08	u	Prestatgeria 120x80cm	231,39000	€
ZAA09	u	Armari 60x50cm	330,88000	€
ZAA12	u	Armer	1.696,74000	€
ZAA13	u	Caixa freda	1.842,62000	€
ZAA14	u	Prestatgeria 100x30cm	88,07000	€
ZAA15	u	Armari AFR1	3.630,35000	€
ZBB01	u	Dispensador sabó	165,76000	€
ZBB02	u	Dispensador paper rotlle	57,68000	€
ZBB03	u	Eixugamans elèctric	379,86000	€
ZBB04	u	Sabonera dutxa	146,35000	€
ZBB05	u	Dispensador de paper de mans	51,70000	€
ZBB06	u	Penjador bany	13,63000	€
ZBB07	u	Paperera bany	256,66000	€
ZBB08	u	Canviador horitzontal	248,17000	€
ZCC01	u	Banc 5 seients	1.023,90000	€
ZCC02	u	Cadira operativa	337,00000	€
ZCC03	u	Cadira apilable sense braços	128,05000	€
ZCC04	u	Cadira amb taula abatible	166,47000	€
ZCC05	u	cadira apilable amb braços exterior	147,31000	€
ZCC06	u	Llitera	311,27000	€
ZCC07	u	Cadira infantil	60,82000	€
ZCC08	u	Sofà biplaça	529,05000	€
ZCC09	u	Sofà individual	277,14000	€
ZCC10	u	Banc fenòlic 1,5m	124,16000	€
ZCC11	u	Banc fenòlic 2m	136,70000	€
ZCC12	u	Cadira de fusta	253,70000	€
ZEE01	u	Nevera combi	855,97000	€
ZEE02	u	Microones	44,56000	€
ZEE03	u	Nevera petita	173,01000	€
ZGG01	u	Espatllera	189,27000	€
ZGG02	u	Estructura de barres	2.369,80000	€
ZGG03	u	Suport per kettlebells	397,60000	€
ZGG031	u	Pack kettlebells	296,73000	€
ZGG04	u	Suport wall balls	95,20000	€
ZGG041	u	Pack pilotes wall ball	240,76000	€
ZGG05	u	Suport slam balls	95,20000	€
ZGG051	u	Pack slam balls	75,20000	€

JUSTIFICACIÓ DE PREUS

Data: 11/03/26 Pàg.: 3

MATERIALS

CODI	UA	DESCRIPCIÓ	PREU
ZGG06	u	Suport corda combat	12,80000 €
ZGG061	u	Corda combat	60,00000 €
ZGG07	u	Carret	335,20000 €
ZGG08	u	Joc de 2 suport màrfeques	15,20000 €
ZGG081	u	Màrfeqa	20,00000 €
ZGG09	u	Suport de manuelles	484,50000 €
ZGG091	u	Pack manuelles	1.008,62000 €
ZGG10	u	Rack	3.849,50000 €
ZGG11	u	Suport barres	183,20000 €
ZGG111	u	Barra	166,23000 €
ZGG112	u	Barra Z	71,91000 €
ZGG113	u	Barra triceps	95,20000 €
ZGG12	u	Press de banca	938,80000 €
ZGG13	u	Banc	330,50000 €
ZGG14	u	RAck discos	302,25000 €
ZGG141	u	Disc bumper 2,5kg	104,00000 €
ZGG142	u	Disc bumper 5kg	35,58000 €
ZGG143	u	Disc bumper 10kg	60,00000 €
ZGG15	u	Banc GHD	439,26000 €
ZGG16	u	Airbike	670,59000 €
ZGG17	u	Air Ski	875,81000 €
ZGG18	u	Cinta de córrer curva	2.268,75000 €
ZGG19	u	Bicicleta estàtica	1.455,69000 €
ZGG20	u	Màquina de rem	860,69000 €
ZGG21	u	Cinta de córrer 2	2.589,15000 €
ZGG22	u	Tatami	27,50000 €
ZGG23	u	Sac de colpeig	207,20000 €
ZMM01	u	Cubells reciclatge	434,49000 €
ZMM02	u	Caixa forta	733,23000 €
ZMM03	u	faristrol	126,35000 €
ZMM06	u	Farmaciola	45,50000 €
ZMM07	u	Pissarra blanca	116,13000 €
ZMM08	u	Caja almacenaje	118,96000 €
ZMM09	u	Jocs A	23,69000 €
ZMM10	u	Jocs B	17,77000 €
ZMM11	u	Banc de treball 120 x 60	106,51000 €
ZMM12	u	Màquina cafè	2.722,41000 €
ZMM13	u	Màquina vending	4.583,00000 €
ZMM14	u	Penjador	18,71000 €
ZMM15	u	Paperera	160,94000 €
ZMM16	u	Paraigüer	107,05000 €
ZMM17	u	Rellotge paret	17,11000 €
ZPP01	u	Pantalla interactiva 75"	1.392,38000 €
ZPP02	u	TV 50"	314,99000 €

JUSTIFICACIÓ DE PREUS

Data: 11/03/26 Pàg.: 4

MATERIALS

CODI	UA	DESCRIPCIÓ	PREU
ZPP03	u	TV 55"	347,46000 €
ZPP04	u	TV 65"	410,71000 €
ZPP05	u	TV 75"	733,48000 €
ZTT01	u	Taula amb ala 160	205,00000 €
ZTT02	u	Taula 200 x 120	2.052,00000 €
ZTT03	u	Taula 365 x 120	2.035,00000 €
ZTT05	u	Taula rodona 130	2.007,55000 €
ZTT06	u	Taula infantil	95,32000 €
ZTT07	u	Taula baixa	364,72000 €
ZTT08	u	Taula exterior 70x70	214,30000 €
ZTT09	u	Taula 200 x 80 cm	1.156,10000 €
ZTT10	u	Taula 220 x 90 cm	1.490,44000 €
ZTT11	u	Taula amb ala 180	214,00000 €
ZTT12	u	Taula 180 x 80	1.133,19000 €

JUSTIFICACIÓ DE PREUS

TRANSPORT

CODI	UA	DESCRIPCIÓ	PREU
TRANSP	u	Transport a zona urbana Barcelona	50,00000 €

JUSTIFICACIÓ DE PREUS

PARTIDES D'OBRA

NÚM	CODI	UA	DESCRIPCIÓ	PREU
-----	------	----	------------	------

P-1	PQAPP01	u	P01. Suministre i instal·lació de pantalla interactiva de 75". Resolució mínima 4K UHD (3840×2160 pixels), tecnologia tàctil multipunt capacitiva o infraroja d'alta sensibilitat amb reconeixement simultani d'almenys 20 punts, sistema operatiu integrat amb connectivitat Wi-Fi i Ethernet, processador d'alt rendiment i memòria interna suficient per a ús educatiu i corporatiu. Inclou altaveus integrats, múltiples ports HDMI i USB, compatibilitat amb sistemes Windows i Android, i possibilitat de treballar com a pissarra digital interactiva amb eines de col·laboració en temps real. Marc de reduït gruix, amb fixació mural i opció de suport mòbil, superfície de vidre temperat antireflectant i resistent a ratllades. Inclou costos de fabricació, subministrament i col·locació/muntatge de l'element i neteja, així com la retirada dels embalatges deixant totalment finalitzat l'element en la seva posició definitiva.	Rend.: 1,000	1.431,03	€
-----	---------	---	--	--------------	----------	---

			Unitats	Preu	Parcial	Import
Ma d'obra						
	A0D-0007	h	Peón	0,500 /R x	25,59000 =	12,79500
	A0F-000E	h	Oficial 1a electricista	0,500 /R x	31,70000 =	15,85000
			Subtotal:		28,64500	28,64500
Materials						
	ZPP01	u	Pantalla interactiva 75''	1,000 x	1.392,38000 =	1.392,38000
			Subtotal:		1.392,38000	1.392,38000
Transport						
	TRANSP	u	Transport a zona urbana Barcelona	0,200 x	50,00000 =	10,00000
			Subtotal:		10,00000	10,00000
			COST DIRECTE			1.431,02500
			DESPESES INDIRECTES		0,00 %	0,00000
			COST EXECUCIÓ MATERIAL			1.431,02500

P-2	PQAPP02	u	P02. Suministre i instal·lació de televisor de pantalla plana amb diagonal de 50", tecnologia LED amb resolució mínima UHD 4K (3840×2160 píxels) i compatibilitat amb estàndards d'imatge HDR10 o equivalents, amb comandament a distància. Equip amb processador d'imatge de gamma mitjana-alta per a optimització de colors i contrast, àudio estèreo integrat, i plataforma Smart TV amb accés a aplicacions principals (YouTube, navegadors web i serveis de videostreaming). Connexions físiques mínimes: 2 ports HDMI, 1 port USB, entrada òptica i connexió LAN/Wi-Fi. Disseny prim amb marc reduït i possibilitat d'instal·lació mural segons estàndard VESA. Inclou costos de fabricació, subministrament i col·locació/muntatge de l'element i neteja, així com la retirada dels embalatges deixant totalment finalitzat l'element en la seva posició definitiva.	Rend.: 1,000	353,64	€
-----	---------	---	---	--------------	--------	---

JUSTIFICACIÓ DE PREUS

Data: 11/03/26 Pàg.: 7

PARTIDES D'OBRA

NÚM	CODI	UA	DESCRIPCIÓ	PREU			
				Unitats	Preu	Parcial	Import
Ma d'obra							
	A0F-000E	h	Oficial 1a electricista	0,500	/R x 31,70000 =	15,85000	
	A0D-0007	h	Peón	0,500	/R x 25,59000 =	12,79500	
Subtotal:						28,64500	28,64500
Materials							
	ZPP02	u	TV 50''	1,000	x 314,99000 =	314,99000	
Subtotal:						314,99000	314,99000
Transport							
	TRANSP	u	Transport a zona urbana Barcelona	0,200	x 50,00000 =	10,00000	
Subtotal:						10,00000	10,00000
COST DIRECTE							353,63500
DESPESES INDIRECTES					0,00 %		0,00000
COST EXECUCIÓ MATERIAL							353,63500

P-3	PQAPP03	u	P03. Suministre i instal·lació de televisor amb diagonal de 55", tecnologia LED UHD 4K, amb compatibilitat amb formats HDR10 i àudio Dolby Digital o equivalent. Amb Smart TV, control remot i compatibilitat amb assistents de veu. Equipat amb mínim de 3 ports HDMI, 2 ports USB i connexió Wi-Fi integrat. Pantalla amb panell de 8 bits + FRC o superior. Suport per a fixació mural VESA i peu central de disseny estable. Inclou costos de fabricació, subministrament i col·locació/muntatge de l'element i neteja, així com la retirada dels embalatges deixant totalment finalitzat l'element en la seva posició definitiva.	Rend.: 1,000		386,11	€
				Unitats	Preu	Parcial	Import
Ma d'obra							
	A0D-0007	h	Peón	0,500	/R x 25,59000 =	12,79500	
	A0F-000E	h	Oficial 1a electricista	0,500	/R x 31,70000 =	15,85000	
Subtotal:						28,64500	28,64500
Materials							
	ZPP03	u	TV 55''	1,000	x 347,46000 =	347,46000	
Subtotal:						347,46000	347,46000
Transport							
	TRANSP	u	Transport a zona urbana Barcelona	0,200	x 50,00000 =	10,00000	
Subtotal:						10,00000	10,00000
COST DIRECTE							386,10500
DESPESES INDIRECTES					0,00 %		0,00000
COST EXECUCIÓ MATERIAL							386,10500

JUSTIFICACIÓ DE PREUS

Data: 11/03/26 Pàg.: 8

PARTIDES D'OBRA

NÚM	CODI	UA	DESCRIPCIÓ	PREU			
P-4	PQAPP04	u	P04. Suministre i instal·lació de televisor de gamma mitjana-alta amb pantalla plana de diagonal de 65" i resolució UHD 4K (3840×2160), amb compatibilitat HDR10 Pro o estàndards equivalents. Inclou comandanet a distància. Inclou processador avançat per optimització d'imatge i moviment, sistema Smart TV amb accés a aplicacions principals i actualitzacions en línia, connexions físiques múltiples (mínim 3 HDMI, 2 USB, entrada òptica i Ethernet), i connectivitat sense fils Wi-Fi i Bluetooth. Inclou altaveus integrats d'almenys 20 W totals. Acabat amb marc fi i possibilitat d'instal·lació mural amb suport universal VESA. Inclou costos de fabricació, subministrament i col·locació/muntatge de l'element i neteja, així com la retirada dels embalatges deixant totalment finalitzat l'element en la seva posició definitiva.	Rend.: 1,000		449,36	€

				Unitats	Preu	Parcial	Import
Ma d'obra							
	A0D-0007	h	Peón	0,500	/R x 25,59000 =	12,79500	
	A0F-000E	h	Oficial 1a electricista	0,500	/R x 31,70000 =	15,85000	
Subtotal:						28,64500	28,64500
Materials							
	ZPP04	u	TV 65''	1,000	x 410,71000 =	410,71000	
Subtotal:						410,71000	410,71000
Transport							
	TRANSP	u	Transport a zona urbana Barcelona	0,200	x 50,00000 =	10,00000	
Subtotal:						10,00000	10,00000
COST DIRECTE							449,35500
DESPESES INDIRECTES					0,00 %		0,00000
COST EXECUCIÓ MATERIAL							449,35500

P-5	PQAPP05	u	P05. Suministre i instal·lació de televisor de gran format amb pantalla de diagonal de 75", tecnologia LED amb resolució UHD 4K i suport HDR10 o HDR10+, amb processador d'imatge de gamma alta per optimitzar nitidesa i fluïdesa. Disposa de sistema Smart TV amb interfície ràpida i intuïtiva, compatibilitat amb serveis de streaming i assistents de veu, àudio integrat d'almenys 20 W i opcions de millora de so (Dolby Digital o equivalent). Connexions: mínim 3 ports HDMI, 2 ports USB, Ethernet, Wi-Fi i Bluetooth integrats. Disseny amb marc molt reduït i preparació per a muntatge mural amb estàndard VESA de gran format. Inclou costos de fabricació, subministrament i col·locació/muntatge de l'element i neteja, així com la retirada dels embalatges deixant totalment finalitzat l'element en la seva posició definitiva.	Rend.: 1,000		772,13	€
-----	---------	---	--	--------------	--	--------	---

				Unitats	Preu	Parcial	Import
--	--	--	--	---------	------	---------	--------

Ma d'obra

00304
CGU BIMSA
Proiecte mobiliari

JUSTIFICACIÓ DE PREUS

Data: 11/03/26 Pàg.: 9

PARTIDES D'OBRA

NÚM	CODI	UA	DESCRIPCIÓ						PREU
Materials	A0F-000E	h	Oficial 1a electricista	0,500	/R x	31,70000	=	15,85000	
	A0D-0007	h	Peón	0,500	/R x	25,59000	=	12,79500	
	Subtotal:							28,64500	28,64500
	ZPP05	u	TV 75''	1,000	x	733,48000	=	733,48000	
	Subtotal:							733,48000	733,48000
Transport	TRANSP	u	Transport a zona urbana Barcelona	0,200	x	50,00000	=	10,00000	
Subtotal:							10,00000	10,00000	
COST DIRECTE								772,12500	
DESPESES INDIRECTES						0,00	%	0,00000	
COST EXECUCIÓ MATERIAL								772,12500	

P-6	PQEFE01	u	E01. Suministre i col·locació de nevera combinada integrable en moble de cuina estàndard de 60 cm d'ample. Capacitat total aproximada entre 260 i 300 litres, amb distribució en compartiment de refrigeració superior amb dos calaixos i baldes i congelador inferior de tres calaixos independents. Sistema de refrigeració No Frost. Classificació energètica mínima classe E segons Reglament (UE) vigent. Inclou compressor inverter de baix consum i reduït nivell sonor (<40 dB), il·luminació interior. Portes amb frontisses reversibles. Dimensions: Alçada: 193-194 cm Amplada: 54-56 cm Fondària: 54,5-55 cm Inclou costos de fabricació, subministrament i col·locació/muntatge de l'element i neteja, així com la retirada dels embalatges deixant totalment finalitzat l'element en la seva posició definitiva.	Rend.: 1,000	936,32	€		
				Unitats	Preu	Parcial	Import	
Ma d'obra								
	A0F-000E	h	Oficial 1a electricista	0,150	/R x	31,70000 =	4,75500	
	A0D-0007	h	Peón	1,000	/R x	25,59000 =	25,59000	
				Subtotal:		30,34500	30,34500	
Materials								
	ZEE01	u	Nevera combi	1,000	x	855,97000 =	855,97000	
				Subtotal:		855,97000	855,97000	
Transport								
	TRANSP	u	Transport a zona urbana Barcelona	1,000	x	50,00000 =	50,00000	
				Subtotal:		50,00000	50,00000	

00304
CGU BIMSA
Proiecte mobiliari

JUSTIFICACIÓ DE PREUS

Data: 11/03/26 Pàg.: 10

PARTIDES D'OBRA

NÚM	CODI	UA	DESCRIPCIÓ	PREU
			COST DIRECTE	936,31500
			DESPESES INDIRECTES 0,00 %	0,00000
			COST EXECUCIÓ MATERIAL	936,31500

PQFEFE03	u	<p>E03. Suministre i col·locació de nevera compacta color blanc, per a ús auxiliar en oficines, amb volum útil entre 107 i 133 litres. Configuració d'una sola porta, amb prestatgeries regulables, un calaix inferior. Eficiència energètica mínima classe E. Porta amb tirador integrat.</p> <p>Dimensions: Amplada: 54-56 cm Alçada: 84,5 cm Profunditat: 55-58 cm</p> <p>Inclou costos de fabricació, subministrament i col·locació/muntatge de l'element i neteja, així com la retirada dels embalatges deixant totalment finalitzat l'element en la seva posició definitiva.</p>	Rend.: 1,000	207,15	€
----------	---	---	--------------	--------	---

				Unitats		Preu		Parcial	Import
Ma d'obra									
	A0F-000E	h	Oficial 1a electricista	0,200	/R x	31,70000	=	6,34000	
	A0D-0007	h	Peón	0,500	/R x	25,59000	=	12,79500	
				Subtotal:				19,13500	19,13500
Materials									
	ZEE03	u	Nevera petita	1,000	x	173,01000	=	173,01000	
				Subtotal:				173,01000	173,01000
Transport									
	TRANSP	u	Transport a zona urbana Barcelona	0,300	x	50,00000	=	15,00000	
				Subtotal:				15,00000	15,00000
				COST DIRECTE					207,14500
				DESPESES INDIRECTES		0,00	%		0,00000
				COST EXECUCIÓ MATERIAL					207,14500

P-8	PQEME02	u	<p>E02. Suministre i col·locació de microones d'ús domèstic per a sobretaula, compacte, amb capacitat útil entre 20 i 23 litres. Potència de 700-900 W per a coccio microones, amb resistència de quars superior. Inclou plat giratori.</p> <p>Dimensions:</p> <p>Amplada: 45,1-47,5 cm</p> <p>Alçada: 25,8 - 27,8 cm</p> <p>Profunditat: 31,5 - 37,8 cm</p> <p>Inclou costos de fabricació, subministrament i col·locació/muntatge de l'element i neteja, així com la retirada dels embalatges deixant totalment finalitzat l'element en la seva posició definitiva.</p>	<p>Render.: 1,000</p> <p>71,08</p> <p>e</p>
-----	---------	---	---	---

JUSTIFICACIÓ DE PREUS

Data: 11/03/26 Pàg.: 11

PARTIDES D'OBRA

NÚM	CODI	UA	DESCRIPCIÓ	PREU			
				Unitats	Preu	Parcial	Import
Ma d'obra							
	A0F-000E	h	Oficial 1a electricista	0,200	/R x 31,70000 =	6,34000	
	A0D-0007	h	Peón	0,300	/R x 25,59000 =	7,67700	
				Subtotal:		14,01700	14,01700
Materials							
	ZEE02	u	Microones	1,000	x 44,56000 =	44,56000	
				Subtotal:		44,56000	44,56000
Transport							
	TRANSP	u	Transport a zona urbana Barcelona	0,250	x 50,00000 =	12,50000	
				Subtotal:		12,50000	12,50000
					COST DIRECTE		71,07700
					DESPESES INDIRECTES 0,00 %		0,00000
					COST EXECUCIÓ MATERIAL		71,07700

P-9	PQMFG05	u	G05. Suport per pilotes medicinals Subministrament i instal·lació de rack per emmagatzematge de pilotes medicinals, format per estructura autoportant metàl·lica destinada a l'organització i suport de balons d'entrenament. Estructura fabricada en acer amb acabat superficial mitjançant pintura epoxi color negre. Configuració vertical amb suports horitzontals per allotjar fins a 5 balons medicinals. Sistema constructiu amb bastidor rígid i base estabilitzadora. Inclou: estructura metàl·lica autoportant, suports horitzontals per a balons medicinals, cargoleria de muntatge. No inclou balons medicinals ni altres accessoris. Dimensions: Amplada: 46 cm Fondària: 31,5 cm Alçada: 157 cm Normativa: UNE-EN ISO 20957-1 Inclou garantia mínima de 2 anys contra defectes de fabricació i muntatge. Inclou costos de fabricació, subministrament i col·locació/muntatge de l'element i neteja, així com la retirada dels embalatges deixant totalment finalitzat l'element en la seva posició definitiva. Les mides indicades són un paràmetre de referència basat en un model concret, s'accepten variacions d'aquestes mides, sempre que ocupin un volum similar i tinguin funcionalitat equivalent.	Rend.: 1,000	133,00	€
-----	---------	---	---	--------------	--------	---

				Unitats	Preu	Parcial	Import
Ma d'obra	A0D-0007	h	Peón	0,500	/R x 25,59000 =	12,79500	

JUSTIFICACIÓ DE PREUS

Data: 11/03/26 Pàg.: 12

PARTIDES D'OBRA

NÚM	CODI	UA	DESCRIPCIÓ	PREU			
				Unitats	Preu	Parcial	Import
Ma d'obra							
	A0D-0007	h	Peón	2,000	/R x 25,59000 =	51,18000	
				Subtotal:		51,18000	51,18000
Materials							
	ZGG05	u	Suport slam balls	1,000	x 95,20000 =	95,20000	
				Subtotal:		95,20000	95,20000
Transport							
	TRANSP	u	Transport a zona urbana Barcelona	0,500	x 50,00000 =	25,00000	
				Subtotal:		25,00000	25,00000
					COST DIRECTE		132,99500
					DESPESES INDIRECTES 0,00 %		0,00000
					COST EXECUCIÓ MATERIAL		132,99500

P-10	PQMFM02	u	M02. Subministrament i instal·lació de caixa de dipòsit amb tolva superior per a introducció d'objectes, concebuda per a gestió de dipòsits sense necessitat d'obrir la porta principal de la caixa. Porta fabricada en acer amb gruix entre 8–10 mm. Cos fabricat en acer amb gruix entre 3–6 mm. Permet la introducció de productes al compartiment interior sense obrir l'accés principal de la caixa. Equipament amb mecanisme anti-pesca/anti-retorn que impedeix la recuperació dels articles un cop depositats. Cos i porta fabricats en xapa d'acer amb gruixos estructurals especificats pel fabricant. Sistema de tancament segur mitjançant clau mecànica o combinació electrònica segons model. Fixada al terra. Inclou garantia mínima de 2 anys contra defectes de fabricació i muntatge. Inclou costos de fabricació, subministrament i col·locació/muntatge de l'element i neteja, així com la retirada dels embalatges deixant totalment finalitzat l'element en la seva posició definitiva.	Rend.: 1,000	834,41	€
------	---------	---	--	--------------	--------	---

				Unitats	Preu	Parcial	Import
Ma d'obra	A0D-0007	h	Peón	2,000	/R x 25,59000 =	51,18000	
				Subtotal:		51,18000	51,18000
Materials	ZMM02	u	Caixa forta	1,000	x 733,23000 =	733,23000	
				Subtotal:		733,23000	733,23000
Transport	TRANSP	u	Transport a zona urbana Barcelona	1,000	x 50,00000 =	50,00000	
				Subtotal:		50,00000	50,00000

JUSTIFICACIÓ DE PREUS

Data: 11/03/26 Pàg.: 15

PARTIDES D'OBRA

NÚM	CODI	UA	DESCRIPCIÓ						PREU
<div> <div>retirada dels embalatges deixant totalment finalitzat l'element en la seva posició definitiva.</div> <div></div> </div>									
				Unitats			Preu	Parcial	Import
Ma d'obra	A0D-0007	h	Peón	0,300	/R x	25,59000	=	7,67700	
				Subtotal:				7,67700	7,67700
Materials	ZAA01	u	Armari persiana	1,000	x	302,50000	=	302,50000	
				Subtotal:				302,50000	302,50000
Transport	TRANSP	u	Transport a zona urbana Barcelona	0,200	x	50,00000	=	10,00000	
				Subtotal:				10,00000	10,00000
COST DIRECTE									320,17700
DESPESES INDIRECTES								0,00 %	0,00000
COST EXECUCIÓ MATERIAL									320,17700

P-14	PQMFA02	u	<p>A02. Subministrament i instal·lació de sistema de guixetes modulars de HPL configurades a mida, destinades a ús laboral o col·lectiu, formades per mòduls agrupables segons distribució definida en plànol en planta.</p> <p>Estructura fabricada amb panells fenòlics compacte HPL de 10 mm al cos i de 12 mm a porta, adequat per a ús interior. Amb sistema de ventilació integrat mitjançant perforacions o ranures a la part posterior. Inclou sistema de tancament mitjançant pany amb candau individual per compartiment i frontisses necessàries. Interior de cada mòdul amb prestatge superior, separador vertical, prestatge mig, compartiment inferior, barra i/o penjadors i mirall. Suport al paviment mitjançant potes regulables o sòcol estructural regulable.</p> <p>Dimensions: Amplada: 58-60 cm Fondària: 50 cm Alçada: 215 cm</p> <p>Configuració dimensional, disposició i agrupació segons plànol en planta de projecte i indicacions de la Direcció Facultativa.</p> <p>Donarà compliment a la següent normativa: UNE-EN 16121, UNE-EN 16122, EN 438.</p> <p>Inclou garantia 2 anys de defectes de fabricació.</p> <p>Inclou costos de fabricació, subministrament i</p>	Rend.: 1,000	853,70	e
------	---------	---	--	--------------	--------	---

JUSTIFICACIÓ DE PREUS

Data: 11/03/26 Pàg.: 16

PARTIDES D'OBRA

NÚM	CODI	UA	DESCRIPCIÓ						PREU
col·locació/muntatge de l'element i neteja, així com la retirada dels embalatges deixant totalment finalitzat l'element en la seva posició definitiva.									
				Unitats		Preu		Parcial	Import
Ma d'obra	A0D-0007	h	Peón	0,300	/R x	25,59000	=	7,67700	
				Subtotal:				7,67700	7,67700
Materials	ZAA02	u	Guixeta fenòlica	1,000	x	704,72000	=	704,72000	
				Subtotal:				704,72000	704,72000
Transport	TRANSP	u	Transport a zona urbana Barcelona	0,100	x	50,00000	=	5,00000	
				Subtotal:				5,00000	5,00000
Altres	%04000000	%	Despeses generals i Benefici Industrial	19,000	% s	717,39700	=	136,30543	
				Subtotal:				136,30543	136,30543
				COST DIRECTE					853,70243
				DESPESES INDIRECTES					0,00000
				COST EXECUCIÓ MATERIAL					853,70243

P-15	PQMFA03	u	<p>A03. Guixetes per casc – mòdul de 8 unitats Subministrant i muntatge d'un mòdul de 8 guixetes de mínim 40 cm d'ample per a cascs.</p> <p>Estructura rígida, amb carcassa de panell compacte fenòlic per totes les cares visibles (porta, costats, sostre i base) d'espessor mínim de 10-12 mm a la porta i costats, i mínim 8 mm al sostre i base, amb nucli impermeable.</p> <p>Portes individuals, amb sistema de tancament amb clau o pany, frontisses metàl·liques. L'estructura interior comptarà amb separacions rígides entre caselles i ventilació (forats o ranures). Peus nivelladors ajustables.</p> <p>El material fenòlic haurà de complir normativa de HPL / compacto amb propietats de resistència a ratllades, impactes lleus i agents de neteja, i tractament anticorrosió pel sistema de portes i ferratges.</p> <p>Dimensions:</p> <p>Alçada del conjunt: 180-200 cm</p> <p>Amplada del conjunt: 80-84 cm</p> <p>Fondària: 50 cm</p> <p>Inclou garantia mínima de 2 anys contra defectes de fabricació.</p>	<p>Render.: 1,000</p> <p>578,62</p> <p>e</p>
------	---------	---	---	--

JUSTIFICACIÓ DE PREUS

Data: 11/03/26 Pàg.: 17

PARTIDES D'OBRA

[illegible]

P-16	PQMFA04	u	<p>A04. Guixetes per casc – mòdul de 12 unitats Subministrant i muntatge d'un mòdul de 12 guixetes de mínim 40 cm d'ample per a casc.</p> <p>Estructura rígida, amb carcassa de panell compacte fenòlic per totes les cares visibles (porta, costats, sostre i base) d'espessor mínim de 10-12 mm a la porta i costats, i mínim 8 mm al sostre i base, amb nucli impermeable.</p> <p>Portes individuals, amb sistema de tancament amb clau o pany, frontisses metàl·liques. L'estructura interior comptarà amb separacions rígides entre caselles i ventilació (forats o ranures). Peus nivelladors ajustables.</p> <p>El material fenòlic haurà de complir normativa de HPL / compacto amb propietats de resistència a ratllades, impactes lleus i agents de neteja, i tractament anticorrosió pel sistema de portes i ferratges.</p> <p>Dimensions:</p> <p>Alçada del conjunt: 180-200 cm</p> <p>Amplada del conjunt: 120-125 cm</p> <p>Fondària: 50 cm</p> <p>Inclou garantia mínima de 2 anys contra defectes de fabricació.</p> <p>Normativa a donar compliment: UNE-EN 16121,</p>	Rend.: 1,000	802,75	€
------	---------	---	---	--------------	--------	---

JUSTIFICACIÓ DE PREUS

Data: 11/03/26 Pàg.: 18

PARTIDES D'OBRA

NÚM	CODI	UA	DESCRIPCIÓ						PREU
UNE-EN 16122, EN 438 (en cas de HPL)									
Inclou costos de fabricació, subministrament i col·locació/muntatge de l'element i neteja, així com la retirada dels embalatges deixant totalment finalitzat l'element en la seva posició definitiva.									
				Unitats		Preu		Parcial	Import
Ma d'obra	A0D-0007	h	Peón	0,300	/R x	25,59000	=	7,67700	
				Subtotal:				7,67700	7,67700
Materials	ZAA04	u	Guixetes 12u	1,000	x	780,07000	=	780,07000	
				Subtotal:				780,07000	780,07000
Transport	TRANSP	u	Transport a zona urbana Barcelona	0,300	x	50,00000	=	15,00000	
				Subtotal:				15,00000	15,00000
				COST DIRECTE					802,74700
				DESPESES INDIRECTES					0,00000
				COST EXECUCIÓ MATERIAL					802,74700

P-17	PQMFA06	u	<p>A06. Prestatgeria metàl·lica 80×40 cm</p> <p>Subministrament i col·locació de prestatgeria metàl·lica modular autoportant. Prestatgeria amb estructura i baldes metàl·liques amb fixació mecànica entre peces. Alçada de les baldes regulable. Acabat de tots els elements galvanitzat o lacat amb color a escollir per la DF.</p> <p>Es preveuran els reforços, travesses i creus de sant andreu necessàries segons dimensions i fabricant.</p> <p>Inclou 5 baldes per estanteria, peus/proteccions plàstiques i totes les mecanitzacions necessàries per a la seva estabilitat.</p> <p>Dimensions:</p> <p>Amplada: 80 cm</p> <p>Fondària: 40 cm</p> <p>Alçada: 180-210 cm</p> <p>Normativa: UNE-EN 15635, UNE-EN 15629, EN 15620, UNE-EN 15512.</p> <p>Inclou garantia mínima de 2 anys per defectes de fabricació.</p> <p>Inclou costos de fabricació, subministrament i col·locació/muntatge de l'element i neteja, així com la retirada dels embalatges deixant totalment finalitzat l'element en la seva posició definitiva.</p>	Rend.: 1,000	102,02	€
------	---------	---	---	--------------	--------	---

JUSTIFICACIÓ DE PREUS

Data: 11/03/26 Pàg.: 19

PARTIDES D'OBRA

[illegible]

P-18	PQMFA07	u	<p>A07. Prestatgeria metàl·lica 100x60 cm</p> <p>Subministrament i col·locació de prestatgeria metàl·lica modular autoportant. Prestatgeria amb estructura i baldes metàl·liques amb fixació mecànica entre peces. Alçada de les baldes regulable. Acabat de tots els elements galvanitzat o lacat amb color a escollir per la DF.</p> <p>Es preveuran els reforços, travesses i creus de sant andreu necessàries segons dimensions i fabricant.</p> <p>Inclou 5 baldes per estanteria, peus/proteccions plàstiques i totes les mecanitzacions necessàries per a la seva estabilitat.</p> <p>Dimensions:</p> <p>Amplada: 100 cm</p> <p>Fondària: 60 cm</p> <p>Alçada: 180-210 cm</p> <p>Normativa: UNE-EN 15635, UNE-EN 15629, EN 15620, UNE-EN 15512.</p> <p>Inclou garantia mínima de 2 anys per defectes de fabricació.</p> <p>Inclou costos de fabricació, subministrament i col·locació/muntatge de l'element i neteja, així com la retirada dels embalatges deixant totalment finalitzat l'element en la seva posició definitiva.</p>	Rend.: 1,000	154,72	e
			Unitats	Preu	Parcial	Import

JUSTIFICACIÓ DE PREUS

Data: 11/03/26 Pàg.: 20

PARTIDES D'OBRA

NÚM	CODI	UA	DESCRIPCIÓ						PREU
Materials	A0D-0007	h	Peón	0,500	/R x	25,59000	=	12,79500	
					Subtotal:			12,79500	12,79500
	ZAA07	u	Prestatgeria 100x60cm	1,000	x	126,92000	=	126,92000	
					Subtotal:			126,92000	126,92000
Transport	TRANSP	u	Transport a zona urbana Barcelona	0,300	x	50,00000	=	15,00000	
					Subtotal:			15,00000	15,00000
COST DIRECTE								154,71500	
DESPESES INDIRECTES						0,00	%	0,00000	
COST EXECUCIÓ MATERIAL								154,71500	

P-19	PQMFA08	u	<p>A08. Prestatgeria metàl·lica 120×80 cm</p> <p>Subministrament i col·locació de prestatgeria metàl·lica modular autoportant. Prestatgeria amb estructura i baldes metàl·liques amb fixació mecànica entre peces. Alçada de les baldes regulable. Acabat de tots els elements galvanitzat o lacat amb color a escollir per la DF.</p> <p>Es preveuran els reforços, travesses i creus de sant andreu necessàries segons dimensions i fabricant.</p> <p>Inclou 5 baldes per estanteria, peus/proteccions plàstiques i totes les mecanitzacions necessàries per a la seva estabilitat.</p> <p>Dimensions:</p> <p>Amplada: 120 cm</p> <p>Fondària: 80 cm</p> <p>Alçada: 180-210 cm</p> <p>Normativa: UNE-EN 15635, UNE-EN 15629, EN 15620, UNE-EN 15512.</p> <p>Inclou garantia mínima de 2 anys per defectes de fabricació.</p> <p>Inclou costos de fabricació, subministrament i col·locació/muntatge de l'element i neteja, així com la retirada dels embalatges deixant totalment finalitzat l'element en la seva posició definitiva.</p>	Rend.: 1,000	259,19	€
------	---------	---	---	--------------	--------	---

				Unitats		Preu		Parcial	Import
Ma d'obra	A0D-0007	h	Peón	0,500	/R x	25,59000	=	12,79500	
				Subtotal:				12,79500	12,79500
Materials	ZAA08	u	Prestatgeria 120x80cm	1,000	x	231,39000	=	231,39000	
				Subtotal:				231,39000	231,39000
Transport	TRANSP	u	Transport a zona urbana Barcelona	0,300	x	50,00000	=	15,00000	

JUSTIFICACIÓ DE PREUS

PARTIDES D'OBRA

NÚM	CODI	UA	DESCRIPCIÓ	PREU			
				Subtotal:		15,00000	15,00000
				COST DIRECTE			259,18500
				DESPESES INDIRECTES	0,00 %		0,00000
				COST EXECUCIÓ MATERIAL			259,18500
P-20	PQMFA09	u	A09. Armari metàl·lic 60×50 cm Subministrament i col·locació d'armari metàl·lic de neteja, compost per estructura metàl·lica en xapa d'acer laminat en fred de gruix 0,7- 0,8 mm amb acabat pintura epoxi gris.Porta batent amb perforacions de ventilació, pany amb clau i tirador. Base amb peus regulables o sòcol continu. Dimensions: Ample: 60 cm Fondària: 50 cm Alçada: 180 cm Inclou compartimentació mínim 3 prestatges regulables. Normativa: UNE-EN 16121, UNE-EN 16122 Inclou garantia mínima de 2 anys per defectes de fabricació. Inclou costos de fabricació, subministrament i col·locació/muntatge de l'element i neteja, així com la retirada dels embalatges deixant totalment finalitzat l'element en la seva posició definitiva.	Rend.: 1,000		368,68	€
				Unitats	Preu	Parcial	Import
Ma d'obra							
	A0D-0007	h	Peón	0,500 /R x	25,59000 =	12,79500	
				Subtotal:		12,79500	12,79500
Materials							
	ZAA09	u	Armari 60x50cm	1,000 x	330,88000 =	330,88000	
				Subtotal:		330,88000	330,88000
Transport							
	TRANSP	u	Transport a zona urbana Barcelona	0,500 x	50,00000 =	25,00000	
				Subtotal:		25,00000	25,00000
				COST DIRECTE			368,67500
				DESPESES INDIRECTES	0,00 %		0,00000
				COST EXECUCIÓ MATERIAL			368,67500

JUSTIFICACIÓ DE PREUS

PARTIDES D'OBRA

NÚM	CODI	UA	DESCRIPCIÓ	PREU			
P-21	PQMFA12	u	A12. Subministrament i instal·lació d'armari armer certificat per custòdia individual de 15 armes curtes. Armer compost per 15 compartiments superposats verticalment, amb pas lliure aproximat per compartiment de 35,8 cm d'amplada x 10-11 cm d'alçada. Cos i portes fabricats en xapa d'acer plegada i soldada (2 mm de gruix a cos i 8 mm de gruix a porta), amb reforços estructurals interns. Portes practicables amb bulons de seguretat, xarnelles protegides i pany de seguretat certificat EN 1300 Classe A amb bloqueig individual i existència de clau de control o mestra. Interior amb separadors o suports metàl·lics fixats a l'estructura segons configuració definida en plànols. Acabat superficial mitjançant pintura en pols termoendurida amb protecció anticorrosiva. Inclou ancoratge a parament vertical i paviment. Distribució interior segons plànols i indicacions de la Direcció Facultativa. Dimensions exteriors: Amplada: 36 cm Fondària: 20 cm Alçada: 193 cm (205 cm amb sòcol) Dimensions interiors: Alçada: 107cm Amplada 32,8cm Totes les mides podran variar en un 10% en excés -mai en detriment- i en el cas de la fondària pot arribar a 250mm màxim. Normativa: UNE-EN 1143-1 (armer homologat per custòdia d'armes). UNE-EN 16121 i UNE-EN 16122 Inclou garantia mínima de 2 anys per defectes de fabricació. Inclou costos de fabricació, subministrament i col·locació/muntatge de l'element i neteja, així com la retirada dels embalatges deixant totalment finalitzat l'element en la seva posició definitiva.	Rend.: 1,000	2.091,92	€	
Ma d'obra			Unitats	Preu	Parcial	Import	
	A0D-0007	h	Peón	2,000 /R x 25,59000 =	51,18000		
			Subtotal:		51,18000	51,18000	
Materials							
	ZAA12	u	Armer	1,000 x 1.696,74000 =	1.696,74000		
			Subtotal:		1.696,74000	1.696,74000	
Transport							
	TRANSP	u	Transport a zona urbana Barcelona	0,200 x 50,00000 =	10,00000		

JUSTIFICACIÓ DE PREUS

Data: 11/03/26 Pàg.: 25

PARTIDES D'OBRA

[illegible]

P-25	PQMFB01	u	<p>B01. Subministrament i col·locació de dispensador automàtic de sabó líquid per a instal·lació mural en banys i zones de rentamans d'ús públic o col·lectiu.</p> <p>Carcassa fabricada en acer inoxidable amb acabat satinat, resistent a la corrosió en ambients humits. Funcionament sense contacte mitjançant sensor electrònic d'infraroigs, amb activació automàtica i dosificació controlada del producte. Equipat amb dipòsit interior recarregable per a sabó líquid, accessible per a manteniment i reposició. Fixació a paret mitjançant ancoratges mecànics adequats al suport.</p> <p>Dimensions: Amplada: 10,5-11,6 cm Fondària: 9,5-13,1 cm Alçada: 24-28 cm</p> <p>Inclou garantia mínima de 2 anys contra defectes de</p>	Rend.: 1,000	196,35	e
------	---------	---	--	--------------	--------	---

JUSTIFICACIÓ DE PREUS

Data: 11/03/26 Pàg.: 26

PARTIDES D'OBRA

NÚM	CODI	UA	DESCRIPCIÓ	PREU
-----	------	----	------------	------

Inclou costos de fabricació, subministrament, col·locació/muntatge, connexió elèctrica si escau, proves de funcionament i neteja, així com la retirada dels embalatges deixant totalment finalitzat l'element en la seva posició definitiva.

				Unitats		Preu		Parcial	Import
Ma d'obra	A0D-0007	h	Peón	1,000	/R x	25,59000	=	25,59000	
					Subtotal:			25,59000	25,59000
Materials	ZBB01	u	Dispensador sabó	1,000	x	165,76000	=	165,76000	
					Subtotal:			165,76000	165,76000
Transport	TRANSP	u	Transport a zona urbana Barcelona	0,100	x	50,00000	=	5,00000	
					Subtotal:			5,00000	5,00000
				COST DIRECTE					196,35000
				DESPESES INDIRECTES		0,00 %			0,00000
				COST EXECUCIÓ MATERIAL					196,35000

P-26	PQMFB02	u	<p>B02. Subministrament i instal·lació de portarotllos amb clau d'acer inoxidable.</p> <p>Portarotllos amb clau Instal·lats dins de les cabines.</p> <p>Portarotllos amb clau amb carcassa circular d'acer inoxidable AISI-316, de diàmetre 212mm i 12,5mm de gruix. Amb clau central. Per anar ancorats mecànicament als paraments verticals. Acabat grain satin 320, amb 20 anys de garantia.</p> <p>Dimensions: 21,2 x 21,2 x 12,5 cm</p> <p>Inclou garantia mínima de 2 anys contra defectes de fabricació i muntatge.</p> <p>Inclou costos de fabricació, subministrament i col·locació/muntatge de l'element i neteja, així com la retirada dels embalatges deixant totalment finalitzat l'element en la seva posició definitiva.</p>	Rend.: 1,000	75,48	€
------	---------	---	---	--------------	-------	---

				Unitats	Preu	Parcial	Import
Ma d'obra							
A0D-0007	h	Peón		0,500 /R x	25,59000 =	12,79500	
					Subtotal:	12,79500	12,79500

JUSTIFICACIÓ DE PREUS

Data: 11/03/26 Pàg.: 27

PARTIDES D'OBRA

NÚM	CODI	UA	DESCRIPCIÓ						PREU
Materials									
	ZBB02	u	Dispensador paper rotlle	1,000	x	57,68000	=	57,68000	
				Subtotal:				57,68000	57,68000
Transport									
	TRANSP	u	Transport a zona urbana Barcelona	0,100	x	50,00000	=	5,00000	
				Subtotal:				5,00000	5,00000
				COST DIRECTE					75,47500
				DESPESES INDIRECTES					0,00 %
				COST EXECUCIÓ MATERIAL					75,47500
P-27	PQMFB03	u	B03. Subministrament i col·locació de secador de mans elèctric d'alta velocitat, per a instal·lació mural en sanitaris d'ús públic o col·lectiu. Carcassa exterior fabricada en acer inoxidable amb acabat satinat, resistent a la corrosió en ambients humits. Funcionament automàtic mitjançant sensor electrònic d'infraroigs, amb activació sense contacte i parada automàtica temporitzada. Motor elèctric d'alta velocitat amb sistema d'assecat per aire forçat. Alimentació elèctrica a xarxa. Fixació a paret mitjançant ancoratges mecànics adequats al suport. Dimensions: Alçada: 31,8-33 cm Amplada: 16,4 - 22,6 cm Fondària: 14,5-17 cm Inclou garantia mínima de 2 anys contra defectes de fabricació i muntatge. Inclou costos de fabricació, subministrament, connexió elèctrica, col·locació/muntatge de l'element, proves de funcionament i neteja, així com la retirada dels embalatges deixant totalment finalitzat l'element en la seva posició definitiva.	Rend.:	1,000				404,00 €
				Unitats		Preu		Parcial	Import
Ma d'obra									
	A0D-0007	h	Peón	0,500	/R x	25,59000	=	12,79500	
	A0F-000E	h	Oficial 1a electricista	0,200	/R x	31,70000	=	6,34000	
				Subtotal:				19,13500	19,13500
Materials									
	ZBB03	u	Eixugamans elèctric	1,000	x	379,86000	=	379,86000	
				Subtotal:				379,86000	379,86000
Transport									
	TRANSP	u	Transport a zona urbana Barcelona	0,100	x	50,00000	=	5,00000	
				Subtotal:				5,00000	5,00000

JUSTIFICACIÓ DE PREUS

Data: 11/03/26 Pàg.: 28

PARTIDES D'OBRA

NÚM	CODI	UA	DESCRIPCIÓ	PREU					
				COST DIRECTE		403,99500			
				DESPESES INDIRECTES		0,00	%	0,00000	
				COST EXECUCIÓ MATERIAL		403,99500			
P-28	PQMFB04	u	B04. Subministrament i col·locació de dispensador manual de sabó líquid, per a instal·lació mural en dutxes. Cos i carcassa fabricats en acer inoxidable amb acabat satinat, resistent a la corrosió en ambients humits. Accionament manual mitjançant palanca. Equipat amb dipòsit interior recarregable per a sabó líquid (0,6 - 1,2 l), accessible per a manteniment i reposició. Fixació a paret mitjançant cargols i tacs adequats al suport. Dimensions: Amplada: 11 cm Alçada: 25-32,7 cm Fondària: 11,8 cm (sense comptabilitzar la palanca) Inclou garantia mínima de 2 anys contra defectes de fabricació i muntatge. Inclou costos de fabricació, subministrament i col·locació/muntatge de l'element i neteja, així com la retirada dels embalatges deixant totalment finalitzat l'element en la seva posició definitiva.	Rend.: 1,000		164,15 €			
				Unitats		Preu		Parcial	Import
Ma d'obra		A0D-0007	h	Peón	0,500	/R x	25,59000 =	12,79500	
				Subtotal:				12,79500	12,79500
Materials		ZBB04	u	Sabonera dutxa	1,000	x	146,35000 =	146,35000	
				Subtotal:				146,35000	146,35000
Transport		TRANSP	u	Transport a zona urbana Barcelona	0,100	x	50,00000 =	5,00000	
				Subtotal:				5,00000	5,00000
				COST DIRECTE		164,14500			
				DESPESES INDIRECTES		0,00	%	0,00000	
				COST EXECUCIÓ MATERIAL		164,14500			
P-29	PQMFB05	u	B05. Subministrament i col·locació de dispensador manual de paper tovallola plegat (tipus C o Z), per a instal·lació mural en banys i zones de rentamans d'ús col·lectiu. Cos fabricat en acer inoxidable acabat satinat, amb resistència adequada a la corrosió en ambients humits. Sistema de dispensació manual, amb càrrega interior i tancament mitjançant sistema de clau. Fixació a paret mitjançant cargols i tacs adequats al suport.	Rend.: 1,000		67,00 €			

JUSTIFICACIÓ DE PREUS

Data: 11/03/26 Pàg.: 29

PARTIDES D'OBRA

NÚM	CODI	UA	DESCRIPCIÓ	PREU
-----	------	----	------------	------

[illegible]

P-30	PQMFB08	u	<p>B08. Canviador horitzontal abatible de paret per a nadons</p> <p>Subministrament i col·locació de canviador de bolquers horitzontal mural abatible, apte per a ús en banys públics i col·lectivitats, amb estructura de polipropilè d'alta resistència amb additius antibacterians i protecció UV, color blanc/gris clar, amb superfícies arrodonides i fàcil neteja.</p> <p>Unitat equipada amb llit ergonòmic amb laterals elevats de seguretat, cinturó de subjecció ajustable en niló amb tancament de seguretat, frontisses internes d'acer inoxidable i mecanisme abatible amb obertura i tancament assistits. Fixació mural mitjançant cargols i tacs adequats al suport. Acabat superficial no porós.</p> <p>Dimensions aproximades:</p> <p>Ample: 82-90 cm</p> <p>Fondària: 50-57 cm (oberta) 10-12 cm (tancada)</p> <p>Instal·lació a 70-80 cm de la cota de paviment.</p> <p>Inclou garantia mínima de 2 anys contra defectes</p>	Rend.: 1,000	285,97	€
------	---------	---	---	--------------	--------	---

JUSTIFICACIÓ DE PREUS

Data: 11/03/26 Pàg.: 30

PARTIDES D'OBRA

NÚM	CODI	UA	DESCRIPCIÓ	PREU
-----	------	----	------------	------

[illegible]

P-31	PQMFC01	u	<p>C01. Subministrament i col·locació de banc modular interior de cinc places, dissenyat per a vestíbuls o sales d'espera d'ús públic, amb estructura i potes d'acer amb recobrint protector o alumini, provista de braços als extrems i opcionalment de braços intermedis o sobretaules auxiliars integrades entre seients. Els seients i respallers es conformaran amb carcassa de fusta o polipropilè. Els acabats seran homogenis i uniformes, color a escollir per la DF.</p> <p>El conjunt s'haurà de fixar de manera segura al paviment o bé incorporar un sistema de suport estable que en garanteixi l'estabilitat estructural i l'ergonomia d'ús. El mobiliari haurà de complir la normativa vigent en matèria de seguretat i ergonomia per a espais públics, permetre un manteniment senzill i la substitució parcial d'elements (potes, braços, etc.) i disposar d'una garantia mínima de 2 anys contra defectes de fabricació.</p> <p>Certificació fusta FSC i/o PEFC</p> <p>Inclou costos de fabricació, subministrament i col·locació/muntatge de l'element i neteja, així com la retirada dels embalatges deixant totalment finalitzat l'element en la seva posició definitiva.</p>	Rend.: 1,000	1.086,70	€
			Unitats	Preu	Parcial	Import

JUSTIFICACIÓ DE PREUS

Data: 11/03/26 Pàg.: 31

PARTIDES D'OBRA

NÚM	CODI	UA	DESCRIPCIÓ	PREU
Ma d'obra				
	A0D-0007	h	Peón	0,500 /R x 25,59000 = 12,79500
			Subtotal:	12,79500 12,79500
Materials				
	ZCC01	u	Banc 5 seients	1,000 x 1.023,90000 = 1.023,90000
			Subtotal:	1.023,90000 1.023,90000
Transport				
	TRANSP	u	Transport a zona urbana Barcelona	1,000 x 50,00000 = 50,00000
			Subtotal:	50,00000 50,00000
			COST DIRECTE	1.086,69500
			DESPESES INDIRECTES 0,00 %	0,00000
			COST EXECUCIÓ MATERIAL	1.086,69500

P-32	PQMFG01	u	G01. Espatllera Subministrament i instal·lació d'espatllera de gimnàs de paret, formada per dos muntants verticals d'estructura d'acer acabat epoxi negre i 10 travessers de fusta. Inclou fixacions mecàniques a paret (6 punts de fixació per espatllera) que disposaran de certificació ETA o equivalent. Dimensions: Amplada: 80 cm Fondària: 18,5 cm Alçada: 222 cm Normativa: UNE-EN ISO 20957-1, UNE-EN ISO 20957-2, Reglament (UE) 305/2011 (CPR) (Elements d'ancoratge). Certificació fusta FSC i/o PEFC Inclou garantia mínima de 2 anys contra defectes de fabricació i muntatge. Inclou costos de fabricació, subministrament i col·locació/muntatge de l'element i neteja, així com la retirada dels embalatges deixant totalment finalitzat l'element en la seva posició definitiva.	Rend.: 1,000	252,95	€
------	---------	---	--	--------------	--------	---

				Unitats		Preu		Parcial	Import
Ma d'obra									
	A0D-0007	h	Peón	2,000	/R x	25,59000	=	51,18000	
			Subtotal:					51,18000	51,18000
Materials									
	ZGG01	u	Espatllera	1,000	x	189,27000	=	189,27000	
			Subtotal:					189,27000	189,27000
Transport									
	TRANSP	u	Transport a zona urbana Barcelona	0,250	x	50,00000	=	12,50000	
			Subtotal:					12,50000	12,50000

JUSTIFICACIÓ DE PREUS

Data: 11/03/26 Pàg.: 32

PARTIDES D'OBRA

NÚM	CODI	UA	DESCRIPCIÓ	PREU
				COST DIRECTE 252,95000
				DESPESES INDIRECTES 0,00 % 0,00000
				COST EXECUCIÓ MATERIAL 252,95000

P-33	PQMFG02	u	G02. Estructura de barres Subministrament i instal·lació de gàbia funcional modular metàl·lica per a entrenament físic, formada per estructura autoportant amb columnes verticals d'acer i connectors horitzontals a paret amb fixacions mecàniques. Estructura fabricada amb perfils tubulars d'acer estructural (75×75 mm), amb unions mitjançant cargoleria metàl·lica. Acabat superficial mitjançant pintura epoxi sobre estructura metàl·lica. La configuració inclou: columnes verticals perforades, connectors rectes, connectors tipus monkey bars, barres de dominades, suports per exercicis de sentadeta, travessers d'unió estructural i cargoleria de muntatge. No inclou discos, barres olímpiques ni accessoris externs. Dimensions: Amplada: 617 cm Fondària: 117 cm Alçada:270 cm Normativa: UNE-EN ISO 20957-1, UNE-EN ISO 20957-2. Inclou garantia mínima de 2 anys contra defectes de fabricació i muntatge. Inclou costos de fabricació, subministrament i col·locació/muntatge de l'element i neteja, així com la retirada dels embalatges deixant totalment finalitzat l'element en la seva posició definitiva.	Rend.: 1,000	2.546,57	€
------	---------	---	---	--------------	----------	---

				Unitats		Preu		Parcial	Import
Ma d'obra									
	A0D-0007	h	Peón	3,000	/R x	25,59000	=	76,77000	
			Subtotal:					76,77000	76,77000
Materials									
	ZGG02	u	Estructura de barres	1,000	x	2.369,80000	=	2.369,80000	
			Subtotal:					2.369,80000	2.369,80000
Transport									
	TRANSP	u	Transport a zona urbana Barcelona	2,000	x	50,00000	=	100,00000	
			Subtotal:					100,00000	100,00000
			COST DIRECTE					2.546,57000	
			DESPESES INDIRECTES 0,00 %					0,00000	
			COST EXECUCIÓ MATERIAL					2.546,57000	

JUSTIFICACIÓ DE PREUS

PARTIDES D'OBRA

NÚM	CODI	UA	DESCRIPCIÓ	PREU
P-34	PQMFG03	u	<p>G03. Suport per kettlebells</p> <p>Subministrament i instal·lació de rack metàl·lic per emmagatzematge de kettlebells, format per estructura autoportant amb bastidor principal fabricat en tub oval d'acer Q235. Estructura metàl·lica amb acabat superficial mitjançant pintura epoxi color negre. Equipat amb dues safates horitzontals per a col·locació de peses tipus kettlebell, amb superfície protegida mitjançant recobriment de goma. Amplada útil de cada safata aproximadament 25 cm. Capacitat aproximada de fins a 5 kettlebells per safata (total aproximat 10 unitats), amb càrrega màxima total aproximada de 300 kg. Elements complementaris integrats: bastidor estructural autoportant, dues safates metàl·liques amb protecció de goma, cargoleria de muntatge. No inclou kettlebells ni altres accessoris.</p> <p>Dimensions: Amplada: 125 cm Fondària: 53 cm Alçada: 80 cm</p> <p>Normativa: UNE-EN ISO 20957-1, UNE-EN ISO 20957-2, EN ISO 12944</p> <p>Inclou garantia mínima de 2 anys contra defectes de fabricació i muntatge. Inclou costos de fabricació, subministrament i col·locació/muntatge de l'element i neteja, així com la retirada dels embalatges deixant totalment finalitzat l'element en la seva posició definitiva.</p> <p>Les mides indicades són un paràmetre de referència basat en un model concret, s'accepten variacions d'aquestes mides, sempre que ocupin un volum similar i tinguin funcionalitat equivalent.</p>	<p>Rend.: 1,000</p> <p>473,19 €</p>
Ma d'obra				
	A0D-0007	h	Peón	
			Unitats	Preu
			1,000 /R x	25,59000 =
				25,59000
			Subtotal:	25,59000
				25,59000
Materials				
	ZGG03	u	Suport per kettlebells	
			Unitats	Preu
			1,000 x	397,60000 =
				397,60000
			Subtotal:	397,60000
				397,60000
Transport				
	TRANSP	u	Transport a zona urbana Barcelona	
			Unitats	Preu
			1,000 x	50,00000 =
				50,00000
			Subtotal:	50,00000
				50,00000
			COST DIRECTE	473,19000
			DESPESES INDIRECTES	0,00 %
			COST EXECUCIÓ MATERIAL	473,19000

JUSTIFICACIÓ DE PREUS

PARTIDES D'OBRA

NÚM	CODI	UA	DESCRIPCIÓ	PREU
P-35	PQMFG04	u	<p>G04. Subministrament i fixació de suport metàl·lic per a pilotes “wall ball”</p> <p>Subministrament i instal·lació de rack mural per emmagatzematge de wall balls, format per suport metàl·lic fixat a parament vertical. Estructura fabricada en ferro amb acabat superficial mitjançant pintura epoxi color negre. Element configurat com a suport horitzontal per a col·locació i emmagatzematge de wall balls, amb sistema de fixació mural mitjançant cargoleria adequada al suport base. Inclou: estructura metàl·lica tipus prestatge per wall balls, sistema de fixació mural, cargoleria de muntatge. No inclou: wall balls ni altres accessoris</p> <p>Dimensions: Amplada: 150 cm Fondària: 33,5 cm Alçada: 20 cm</p> <p>Normativa: UNE-EN ISO 20957, eglament (UE) 305/2011 (sistemes d'ancoratge).</p> <p>Inclou garantia mínima de 2 anys contra defectes de fabricació i muntatge. Inclou costos de fabricació, subministrament i col·locació/muntatge de l'element i neteja, així com la retirada dels embalatges deixant totalment finalitzat l'element en la seva posició definitiva.</p> <p>Les mides indicades són un paràmetre de referència basat en un model concret, s'accepten variacions d'aquestes mides, sempre que ocupin un volum similar i tinguin funcionalitat equivalent.</p>	<p>Rend.: 1,000</p> <p>170,79 €</p>
Ma d'obra				
	A0D-0007	h	Peón	
			Unitats	Preu
			1,000 /R x	25,59000 =
				25,59000
			Subtotal:	25,59000
				25,59000
Materials				
	ZGG04	u	Suport wall balls	
			Unitats	Preu
			1,000 x	95,20000 =
				95,20000
			Subtotal:	95,20000
				95,20000
Transport				
	TRANSP	u	Transport a zona urbana Barcelona	
			Unitats	Preu
			1,000 x	50,00000 =
				50,00000
			Subtotal:	50,00000
				50,00000
			COST DIRECTE	170,79000
			DESPESES INDIRECTES	0,00 %
			COST EXECUCIÓ MATERIAL	170,79000

JUSTIFICACIÓ DE PREUS

PARTIDES D'OBRA

NÚM	CODI	UA	DESCRIPCIÓ	PREU			
P-36	PQMFG06	u	G06. Subministrament i instal·lació d'ancoratge mural per a corda d'entrenament, format per suport metàl·lic fixat a parament vertical. Element fabricat en acer amb acabat superficial mitjançant pintura negra. Elements inclosos: suport metàl·lic d'ancoratge mural, cargoleria de muntatge a parament vertical. No inclou corda d'entrenament. Dimensions: Amplada: 13 cm Llargada: 5 cm Alçada: 30 cm Normativa: UNE-EN ISO 20957 Inclou garantia mínima de 2 anys contra defectes de fabricació i muntatge. Inclou costos de fabricació, subministrament i col·locació/muntatge de l'element i neteja, així com la retirada dels embalatges deixant totalment finalitzat l'element en la seva posició definitiva. Les mides indicades són un paràmetre de referència basat en un model concret, s'accepten variacions d'aquestes mides, sempre que ocupin un volum similar i tinguin funcionalitat equivalent.	Rend.: 1,000	35,60	€	
				Unitats	Preu	Parcial	Import
Ma d'obra							
	A0D-0007	h	Peón	0,500 /R x	25,59000 =	12,79500	
				Subtotal:		12,79500	12,79500
Materials							
	ZGG06	u	Suport corda combat	1,000 x	12,80000 =	12,80000	
				Subtotal:		12,80000	12,80000
Transport							
	TRANSP	u	Transport a zona urbana Barcelona	0,200 x	50,00000 =	10,00000	
				Subtotal:		10,00000	10,00000
				COST DIRECTE			35,59500
				DESPESES INDIRECTES	0,00 %		0,00000
				COST EXECUCIÓ MATERIAL			35,59500
P-37	PQMFG09	u	G09. Suport per manuelles compost per 3 prestatges. Subministrament i instal·lació de suport metàl·lic de tres prestatges per emmagatzematge de manuelles, fabricat en acer estructural d'alta resistència amb perfil mínim de 40×40 mm i prestatges inclinats en angle per allotjament segur de les peces acabat amb pintura epoxi negre. Potes amb platines metàl·liques i proteccions de goma per evitar danys al paviment. Dimensions: Amplada: 200 cm Profunditat: 80 cm	Rend.: 1,000	522,30	€	

JUSTIFICACIÓ DE PREUS

PARTIDES D'OBRA

NÚM	CODI	UA	DESCRIPCIÓ	PREU			
			Alçada: 100 cm. Normativa: UNE-EN ISO 20957-1 Inclou garantia mínima de 2 anys contra defectes de fabricació i muntatge. Inclou costos de fabricació, subministrament i col·locació/muntatge de l'element i neteja, així com la retirada dels embalatges deixant totalment finalitzat l'element en la seva posició definitiva. Les mides indicades són un paràmetre de referència basat en un model concret, s'accepten variacions d'aquestes mides, sempre que ocupin un volum similar i tinguin funcionalitat equivalent.				
				Unitats	Preu	Parcial	Import
Ma d'obra							
	A0D-0007	h	Peón	0,500 /R x	25,59000 =	12,79500	
				Subtotal:		12,79500	12,79500
Materials							
	ZGG09	u	Suport de manuelles	1,000 x	484,50000 =	484,50000	
				Subtotal:		484,50000	484,50000
Transport							
	TRANSP	u	Transport a zona urbana Barcelona	0,500 x	50,00000 =	25,00000	
				Subtotal:		25,00000	25,00000
				COST DIRECTE			522,29500
				DESPESES INDIRECTES	0,00 %		0,00000
				COST EXECUCIÓ MATERIAL			522,29500
P-38	PQMFG10	u	G10. Multiestació modular de politjes. Subministrament i instal·lació de multiestació modular de musculació amb sistema de politjes, formada per estructura autoportant amb bastidor principal metàl·lic i mòdul de doble politja regulable. Estructura fabricada en tub d'acer de secció de 75×75 mm i gruix de 3 mm, amb unions soldades i acabat superficial mitjançant pintura protectora. Sistema equipat amb politges d'alumini amb regulació en alçada en múltiples posicions (fins a 34 posicions). Disposa de dues torres de plaques amb càrrega total aproximada de 180 kg (90 kg per torre). Inclou bastidor estructural amb suport per accessoris i sistema d'emmagatzematge integrat. Columnes amb numeració per posicionament i braços de seguretat amb material UHMW. Inclou: - Estructura modular amb doble politja regulable,	Rend.: 1,000	3.925,09	€	

JUSTIFICACIÓ DE PREUS

Data: 11/03/26 Pàg.: 39

PARTIDES D'OBRA

[illegible]

P-41	PQMFG13	u	<p>G13. Subministrament i col·locació de banc regulable plegable per a entrenament de força, format per estructura autoportant metàl·lica amb seient i recolzador ajustables en múltiples posicions (7 posicions per respallter, i 3 posicions per al seient). Estructura construïda amb tub d'acer amb acabat superficial mitjançant pintura epoxi. Sistemes d'ajust mecànic mitjançant pinyó i cargol de fixació. Tacs de PVC a les potes.</p> <p>Dimensions: Longitud : 115 cm Amplada: 41,5 cm Alçada màxima del recolzador: 126 cm</p> <p>Normativa: UNE-EN ISO 20957</p>	Rend.: 1,000	363,18	€
------	---------	---	---	--------------	--------	---

JUSTIFICACIÓ DE PREUS

Data: 11/03/26 Pàg.: 40

PARTIDES D'OBRA

NÚM	CODI	UA	DESCRIPCIÓ					PREU	
<p>Inclou garantia mínima de 2 anys contra defectes de fabricació i muntatge.</p> <p>Inclou costos de fabricació, subministrament i col·locació/muntatge de l'element i neteja, així com la retirada dels embalatges deixant totalment finalitzat l'element en la seva posició definitiva.</p> <p>Les mides indicades són un paràmetre de referència basat en un model concret, s'accepten variacions d'aquestes mides, sempre que ocupin un volum similar i tinguin funcionalitat equivalent.</p>									
				Unitats	Preu		Parcial	Import	
Ma d'obra									
	A0D-0007	h	Peón	0,300	/R x	25,59000	=	7,67700	
				Subtotal:				7,67700	7,67700
Materials									
	ZGG13	u	Banc	1,000	x	330,50000	=	330,50000	
				Subtotal:				330,50000	330,50000
Transport									
	TRANSP	u	Transport a zona urbana Barcelona	0,500	x	50,00000	=	25,00000	
				Subtotal:				25,00000	25,00000
				COST DIRECTE					363,17700
				DESPESES INDIRECTES		0,00	%		0,00000
				COST EXECUCIÓ MATERIAL					363,17700
P-42	PQMFG14	u	G14. Subministrament i col·locació de rack per discos	Rend.:	1,000			334,93	€

P-42	PQMFG14	u	<p>G14. Subministrament i col·locació de rack per discos olímpics destinat a l'emmagatzematge ordenat de discos de diferents pesos.</p> <p>Estructura fabricada en acer amb acabat superficial mitjançant pintura epoxi negra. Sistema modular autoportant amb tres nivells de suport per a discos olímpics (2 penjadors a cada nivell), i base formada per perfils metàl·lics de suport per estabilitat. Inclou 6 penjadors per allotjar discos amb forat central de 50 mm. Base engomada de PVC.</p> <p>Dimensions:</p> <p>Llargada: 81 cm</p> <p>Amplada: 66,6 cm</p> <p>Alçada: 132 cm</p> <p>Inclou garantia mínima de 2 anys contra defectes de fabricació i muntatge.</p> <p>Inclou costos de fabricació, subministrament i col·locació/muntatge de l'element i neteja, així com la retirada dels embalatges deixant totalment finalitzat</p>	Rend.: 1,000	334,93	e
------	---------	---	--	--------------	--------	---

JUSTIFICACIÓ DE PREUS

PARTIDES D'OBRA

NÚM	CODI	UA	DESCRIPCIÓ	PREU				
l'element en la seva posició definitiva.								
Les mides indicades són un paràmetre de referència basat en un model concret, s'accepten variacions d'aquestes mides, sempre que ocupin un volum similar i tinguin funcionalitat equivalent.								

P-43	PQMFG15	u	G15. Subministrament i col·locació de banc GHD (Glute Ham Developer) per a entrenament de cadena posterior i treball abdominal. Estructura fabricada en tub d'acer de 70 x 50 mm de 2 mm de gruix amb acabat superficial mitjançant pintura epoxi. Grips de caucho para un agarre cómodo y seguro. Sistema de regulació longitudinal mitjançant guia lineal amb bloqueig mecànic. Plataforma posterior antilliscant per al suport dels peus i corròns d'escuma cilíndrics per a fixació de turmells. Mesures: Longitud: 165 cm Amplada: 80 cm Alçada: 120 cm Normativa UNE-EN ISO 20957 Inclou garantia mínima de 2 anys contra defectes de fabricació i muntatge. Inclou costos de fabricació, subministrament i col·locació/muntatge de l'element i neteja, així com la retirada dels embalatges deixant totalment finalitzat l'element en la seva posició definitiva. Les mides indicades són un paràmetre de referència	Rend.: 1,000	514,85	€
------	---------	---	---	--------------	--------	---

JUSTIFICACIÓ DE PREUS

PARTIDES D'OBRA

NÚM	CODI	UA	DESCRIPCIÓ	PREU					
basat en un model concret, s'accepten variacions d'aquestes mides, sempre que ocupin un volum similar i tinguin funcionalitat equivalent.									
				Unitats	Preu		Parcial	Import	
Ma d'obra	A0D-0007	h	Peón	1,000	/R x	25,59000	=	25,59000	
				Subtotal:				25,59000	25,59000
Materials	ZGG15	u	Banc GHD	1,000	x	439,26000	=	439,26000	
				Subtotal:				439,26000	439,26000
Transport	TRANSP	u	Transport a zona urbana Barcelona	1,000	x	50,00000	=	50,00000	
				Subtotal:				50,00000	50,00000
				COST DIRECTE					514,85000
				DESPESES INDIRECTES					0,00000
				COST EXECUCIÓ MATERIAL					514,85000

P-44	PQMFG16	u	G16. Subministrament i col·locació de bicicleta d'entrenament de tipus air bike amb resistència aerodinàmica, formada per estructura autoportant metàl·lica amb sistema de resistència limitada per aire. Estructura principal fabricada en acer amb acabat superficial mitjançant pintura en pols. Sistema de resistència per vent aerodinàmic integrat dins de carcassa circular. Seient regulable en alçada i profunditat amb estructura d'alumini, pedals d'alumini antilliscants, pantalla de control digital (display) amb funcions de cronòmetre, velocitat, distància, calories i comptador de revolucions. Transmissió per corretja i per cadena. Inclou rodes de goma per facilitar el transport i porta ampelles. Mides: Llargada: 140 cm Amplada: 61 cm Alçada: 126 cm Normativa: UNE-EN ISO 20957 Inclou garantia mínima de 2 anys contra defectes de fabricació i muntatge. Inclou costos de fabricació, subministrament i col·locació/muntatge de l'element i neteja, així com la retirada dels embalatges deixant totalment finalitzat l'element en la seva posició definitiva. Les mides indicades són un paràmetre de referència	Rend.: 1,000	752,52	€
------	---------	---	--	--------------	--------	---

JUSTIFICACIÓ DE PREUS

PARTIDES D'OBRA

NÚM	CODI	UA	DESCRIPCIÓ	PREU					
basat en un model concret, s'accepten variacions d'aquestes mides, sempre que ocupin un volum similar i tinguin funcionalitat equivalent.									
				Unitats		Preu	Parcial	Import	
Ma d'obra									
	A0F-000E	h	Oficial 1a electricista	0,200	/R x	31,70000	=	6,34000	
	A0D-0007	h	Peón	1,000	/R x	25,59000	=	25,59000	
				Subtotal:				31,93000	31,93000
Materials									
	ZGG16	u	Airbike	1,000	x	670,59000	=	670,59000	
				Subtotal:				670,59000	670,59000
Transport									
	TRANSP	u	Transport a zona urbana Barcelona	1,000	x	50,00000	=	50,00000	
				Subtotal:				50,00000	50,00000
				COST DIRECTE					752,52000
				DESPESES INDIRECTES		0,00	%		0,00000
				COST EXECUCIÓ MATERIAL					752,52000

P-45	PQMFG17	u	<p>G17. Subministrament i col·locació d'esquí ergòmetre tipus Air Ski amb resistència aerodinàmica, format per estructura vertical amb sistema de resistència per aire amb 10 nivells de resostència.</p> <p>Estructura principal fabricada en acer amb acabat superficial mitjançant pintura en pols. Cables d'accionament de kevlar. Amortiguador en espiral.</p> <p>Equipat amb manilles ergonòmiques, pantalla de control digital LCD amb suport (display) amb visualització de temps, distància, calories, potència i freqüència de palada. Sistema de muntatge mural o amb plataforma autoportant segons configuració. Inclou sistema de suport i elements d'ancoratge.</p> <p>Dimensions: Llargada: 126 cm Amplada: 59 cm Alçada: 219 cm</p> <p>Normativa: UNE-EN ISO 20957</p> <p>Inclou garantia mínima de 2 anys contra defectes de fabricació i muntatge.</p> <p>Inclou costos de fabricació, subministrament i col·locació/muntatge de l'element i neteja, així com la retirada dels embalatges deixant totalment finalitzat l'element en la seva posició definitiva.</p> <p>Les mides indicades són un paràmetre de referència</p>	Rend.: 1,000	951,40	€
------	---------	---	---	--------------	--------	---

JUSTIFICACIÓ DE PREUS

PARTIDES D'OBRA

NÚM	CODI	UA	DESCRIPCIÓ	PREU					
basat en un model concret, s'accepten variacions d'aquestes mides, sempre que ocupin un volum similar i tinguin funcionalitat equivalent.									
				Unitats		Preu	Parcial	Import	
Ma d'obra	A0D-0007	h	Peón	1,000	/R x	25,59000	=	25,59000	
				Subtotal:				25,59000	25,59000
Materials	ZGG17	u	Air Ski	1,000	x	875,81000	=	875,81000	
				Subtotal:				875,81000	875,81000
Transport	TRANSP	u	Transport a zona urbana Barcelona	1,000	x	50,00000	=	50,00000	
				Subtotal:				50,00000	50,00000
COST DIRECTE								951,40000	
DESPESES INDIRECTES						0,00	%	0,00000	
COST EXECUCIÓ MATERIAL								951,40000	

P-46	PQMFG18	u	<p>G18. Subministrament i instal·lació de cinta de córrer corba de tipus air runner amb 7 programes per entrenament cardiovascular sense motor, formada per estructura autoportant metàl·lica amb superfície de rodat corba.</p> <p>Estructura principal fabricada en acer amb acabat superficial mitjançant pintura en pols i roda de transmissió d'alumini. Superfície de rodat corba amb llistons antilliscants. Laterals amb protectors i suport per a braços de subjecció. Sistema de rodament basat en tracció directa del peu sobre la superfície corba.</p> <p>Equipament amb display de control amb indicadors de: temps, distància, velocitat, calories. Fre manual amb 4 nivells.</p> <p>Inclou rodes per al trasllat de l'equip i porta ampolles.</p> <p>Dimensions: Llargada: 172 cm Amplada: 81 cm Alçada: 170 cm</p> <p>Normativa: UNE-EN ISO 20957</p> <p>Inclou garantia mínima de 2 anys contra defectes de fabricació i muntatge.</p> <p>Inclou costos de fabricació, subministrament i col·locació/muntatge de l'element i neteja, així com la retirada dels embalatges deixant totalment finalitzat l'element en la seva posició definitiva.</p>	Rend.: 1,000	2.353,85	€
------	---------	---	---	--------------	----------	---

JUSTIFICACIÓ DE PREUS

Data: 11/03/26 Pàg.: 45

PARTIDES D'OBRA

NÚM	CODI	UA	DESCRIPCIÓ					PREU
<p>Les mides indicades són un paràmetre de referència basat en un model concret, s'accepten variacions d'aquestes mides, sempre que ocupin un volum similar i tinguin funcionalitat equivalent.</p>								
				Unitats	Preu		Parcial	Import
Ma d'obra								
	A0D-0007	h	Peón	1,000	/R x	25,59000 =	25,59000	
	A0F-000E	h	Oficial 1a electricista	0,300	/R x	31,70000 =	9,51000	
				Subtotal:			35,10000	35,10000
Materials								
	ZGG18	u	Cinta de córrer curva	1,000	x	2.268,75000 =	2.268,75000	
				Subtotal:			2.268,75000	2.268,75000
Transport								
	TRANSP	u	Transport a zona urbana Barcelona	1,000	x	50,00000 =	50,00000	
				Subtotal:			50,00000	50,00000
				COST DIRECTE				2.353,85000
				DESPESES INDIRECTES		0,00 %		0,00000
				COST EXECUCIÓ MATERIAL				2.353,85000

P-47	PQMFG19	u	<p>G19. Subministrament i col·locació de bicicleta vertical per entrenament cardiovascular, formada per estructura autoportant amb sistema de resistència electromagnètica.</p> <p>Estructura principal fabricada en acer amb acabat superficial mitjançant pintura en pols. Sistema de transmissió per corretja Poly-V. Volant d'inèrcia de 9 kg. Sistema de resistència electromagnètica amb 25 nivells regulables.</p> <p>Seient regulable en alçada i profunditat. Manillar ergonòmic amb sensors de pols integrats. Pedals amb corretges ajustables. Equipament amb consola LCD amb indicació de temps, distància, velocitat, calories, RPM, watts, pols i programa seleccionat. Disposa de 12 programes predefinits, programa manual, programa d'usuari i programa HRC.</p> <p>Inclou suport per dispositius, porta ampolles i rodes de transport integrades.</p> <p>Dimensions: Llargada: 113 cm Amplada: 69 cm Alçada: 147 cm</p> <p>Normativa: UNE-EN ISO 20957</p> <p>Inclou garantia mínima de 2 anys contra defectes de fabricació i muntatge.</p> <p>Inclou costos de fabricació, subministrament i</p>	Rend.: 1,000	1.531,28	€
------	---------	---	---	--------------	----------	---

JUSTIFICACIÓ DE PREUS

Data: 11/03/26 Pàg.: 46

PARTIDES D'OBRA

NÚM	CODI	UA	DESCRIPCIÓ					PREU
<p>col·locació/muntatge de l'element i neteja, així com la retirada dels embalatges deixant totalment finalitzat l'element en la seva posició definitiva.</p> <p>Les mides indicades són un paràmetre de referència basat en un model concret, s'accepten variacions d'aquestes mides, sempre que ocupin un volum similar i tinguin funcionalitat equivalent.</p>								
				Unitats		Preu	Parcial	Import
Ma d'obra								
A0D-0007	h	Peón	1,000 /R x	25,59000	=	25,59000		
						Subtotal:	25,59000	25,59000
Materials								
ZGG19	u	Bicicleta estàtica	1,000 x	1.455,69000	=	1.455,69000		
						Subtotal:	1.455,69000	1.455,69000
Transport								
TRANSP	u	Transport a zona urbana Barcelona	1,000 x	50,00000	=	50,00000		
						Subtotal:	50,00000	50,00000
COST DIRECTE								1.531,28000
DESPESES INDIRECTES								0,00000
COST EXECUCIÓ MATERIAL								1.531,28000

P-48	PQMFG20	u	<p>G20. Subministrament i col·locació de rem d'interior amb resistència d'aire regulable mitjançant palanca d'entrada d'aire al ventilador.</p> <p>Estructura amb monorail en doble T d'alumini extrusionat amb guia d'acer inoxidable per al desplaçament del seient. Seient anatòmic. Sistema de tracció per cadena d'acer niquelat amb allotjament tancat. Ventilador carenat amb carcassa de termoplàstic ABS reforçat amb fibra de vidre.</p> <p>Calapiés ajustables en nylon reforçat amb fibra de vidre. Empunyadura amb recobrint sobremotllat. Potes davanteres d'alumini i posterior d'acer amb coixinets plàstics. Rodes de transport i sistema de separació en dues parts per emmagatzematge.</p> <p>Monitor amb pantalla LCD.</p> <p>Acabat amb pintura en pols color negre.</p> <p>Dimensions:</p> <p>Llargada: 244 cm</p> <p>Amplada: 61 cm</p> <p>Alçada del seient: 36 cm</p> <p>Normativa: UNE-EN ISO 20957</p> <p>Inclou garantia mínima de 2 anys contra defectes de fabricació i muntatge.</p>	Rend.: 1,000	936,28	e
------	---------	---	---	--------------	--------	---

JUSTIFICACIÓ DE PREUS

Data: 11/03/26 Pàg.: 47

PARTIDES D'OBRA

NÚM	CODI	UA	DESCRIPCIÓ	PREU					
<p>Inclou costos de fabricació, subministrament i col·locació/muntatge de l'element i neteja, així com la retirada dels embalatges deixant totalment finalitzat l'element en la seva posició definitiva.</p> <p>Les mides indicades són un paràmetre de referència basat en un model concret, s'accepten variacions d'aquestes mides, sempre que ocupin un volum similar i tinguin funcionalitat equivalent.</p>									
				Unitats		Preu		Parcial	Import
Ma d'obra									
	A0D-0007	h	Peón	1,000	/R x	25,59000	=	25,59000	
				Subtotal:				25,59000	25,59000
Materials									
	ZGG20	u	Màquina de rem	1,000	x	860,69000	=	860,69000	
				Subtotal:				860,69000	860,69000
Transport									
	TRANSP	u	Transport a zona urbana Barcelona	1,000	x	50,00000	=	50,00000	
				Subtotal:				50,00000	50,00000
				COST DIRECTE					936,28000
				DESPESES INDIRECTES		0,00	%		0,00000
				COST EXECUCIÓ MATERIAL					936,28000

P-49	PQMFG21	u	<p>G21. Subministrament i col·locació de cinta de córrer per entrenament cardiovascular, formada per estructura autoportant metàl·lica amb plataforma de rodat i motor elèctric integrat.</p> <p>Estructura principal en acer amb acabat superficial mitjançant pintura en pols. Plataforma amb cinta de rodat amb superfície antilliscant. Motor elèctric amb potència nominal de 3,0 HP.</p> <p>Equipada amb consola de control digital amb indicadors de temps, distància, velocitat, calories, pols i programes de treball. Manillar amb sensors de pols integrats. Sistema de regulació de pendent manual i sistema d'absorció d'impacte a la plataforma.</p> <p>Inclou rodes integrades per al desplaçament de l'equip i sistema de plegat ràpid de la plataforma.</p> <p>Dimensions:</p> <p>Llargada: 216 cm</p> <p>Amplada: 89 cm</p> <p>Alçada: 148 cm</p> <p>Normativa: UNE-EN ISO 20957</p> <p>Inclou garantia mínima de 2 anys contra defectes de fabricació i muntatge.</p>	Rend.: 1,000	2.661,46	€
------	---------	---	--	--------------	----------	---

JUSTIFICACIÓ DE PREUS

Data: 11/03/26 Pàg.: 48

PARTIDES D'OBRA

NÚM	CODI	UA	DESCRIPCIÓ	PREU					
				<p>Inclou costos de fabricació, subministrament i col·locació/muntatge de l'element i neteja, així com la retirada dels embalatges deixant totalment finalitzat l'element en la seva posició definitiva.</p> <p>Les mides indicades són un paràmetre de referència basat en un model concret, s'accepten variacions d'aquestes mides, sempre que ocupin un volum similar i tinguin funcionalitat equivalent.</p>					
				Unitats		Preu		Parcial	Import
Ma d'obra									
	A0D-0007	h	Peón	0,500	/R x	25,59000	=	12,79500	
	A0F-000E	h	Oficial 1a electricista	0,300	/R x	31,70000	=	9,51000	
				Subtotal:				22,30500	22,30500
Materials									
	ZGG21	u	Cinta de córrer 2	1,000	x	2.589,15000	=	2.589,15000	
				Subtotal:				2.589,15000	2.589,15000
Transport									
	TRANSP	u	Transport a zona urbana Barcelona	1,000	x	50,00000	=	50,00000	
				Subtotal:				50,00000	50,00000
				COST DIRECTE					2.661,45500
				DESPESES INDIRECTES					0,00000
				COST EXECUCIÓ MATERIAL					2.661,45500

P-50	PQMFG23	u	<p>G23. Subministre i col·locació de sac de boxa de 180 cm amb anella.</p> <p>Subministrament i col·locació de sac de boxa per a exercicis d'entrenament de boxa, arts marcials, MMA i entrenament funcional. Fabricat en polipèl·l. Disposa d'anella de subjecció a la part superior. Sistema d'enganxament mitjançant quatre cadenes amb ròtula multidireccional. Encoixinat interior resistent a impactes. Inclou suport de fixació a sostre.</p> <p>Dimensions: Llargada: 180 cm</p> <p>Inclou garantia mínima de 2 anys contra defectes de fabricació i muntatge.</p> <p>Inclou costos de fabricació, subministrament i col·locació/muntatge de l'element i neteja, així com la retirada dels embalatges deixant totalment finalitzat l'element en la seva posició definitiva.</p> <p>Les mides indicades són un paràmetre de referència basat en un model concret, s'accepten variacions d'aquestes mides, sempre que ocupin un volum similar i tinguin funcionalitat equivalent.</p>	Rend.: 1,000	245,00	e
------	---------	---	---	--------------	--------	---

JUSTIFICACIÓ DE PREUS

PARTIDES D'OBRA

NÚM	CODI	UA	DESCRIPCIÓ	PREU					
				Unitats		Preu		Parcial	Import
Ma d'obra	A0D-0007	h	Peón	0,500	/R x	25,59000	=	12,79500	
								Subtotal:	12,79500
Materials	ZGG23	u	Sac de colpeig	1,000	x	207,20000	=	207,20000	
								Subtotal:	207,20000
Transport	TRANSP	u	Transport a zona urbana Barcelona	0,500	x	50,00000	=	25,00000	
								Subtotal:	25,00000
				COST DIRECTE					244,99500
				DESPESES INDIRECTES					0,00000
				COST EXECUCIÓ MATERIAL					244,99500

-51	PQMFM06	u	M06. Subministrament i col·locació de farmaciola mural metàl·lica, de dimensions mínimes 35-37 x 30-45 x 14-15 cm. Dos d'acer pintat epoxi i porta abatible amb tancament de clau. Interior amb prestatge metàl·lics regulables en altura. Fixació mural mitjançant cargols i tacs. Inclou garantia mínima de 2 anys contra defectes de fabricació i muntatge. Inclou costos de fabricació, subministrament i col·locació/muntatge de l'element i neteja, així com la retirada dels embalatges deixant totalment finalitzat l'element en la seva posició definitiva.	Rend.: 1,000	58,18	€	
				Unitats	Preu	Parcial	Import
Ma d'obra							
	A0D-0007	h	Peón	0,300 /R x	25,59000 =	7,67700	
				Subtotal:		7,67700	7,67700
Materials							
	ZMM06	u	Farmaciola	1,000 x	45,50000 =	45,50000	
				Subtotal:		45,50000	45,50000
Transport							
	TRANSP	u	Transport a zona urbana Barcelona	0,100 x	50,00000 =	5,00000	
				Subtotal:		5,00000	5,00000
				COST DIRECTE			58,17700
				DESPESES INDIRECTES 0,00 %			0,00000
				COST EXECUCIÓ MATERIAL			58,17700

JUSTIFICACIÓ DE PREUS

PARTIDES D'OBRA

NÚM	CODI	UA	DESCRIPCIÓ	PREU		
P-52	PQMFM07	u	<p>M07. Subministrament i col·locació de pissarra blanca d'escriptura amb retoladors esborrables en sec i superfície magnètica.</p> <p>Dimensions: Amplada: 150 cm Alçada: 100 cm.</p> <p>La superfície serà d'acer esmaltat o vitrificat, marc perimetral d'alumini anoditzat amb cantoneres arrodonides de seguretat i safata inferior de suport per a retoladors. Preparada per a fixació mural amb elements ocults o cargols visibles segons model.</p> <p>Inclou garantia mínima de 2 anys contra defectes de fabricació i muntatge.</p> <p>Inclou costos de fabricació, subministrament i col·locació/muntatge de l'element i neteja, així com la retirada dels embalatges deixant totalment finalitzat l'element en la seva posició definitiva.</p>	Rend.: 1,000	153,93	€

				Unitats		Preu		Parcial	Import
Ma d'obra	A0D-0007	h	Peón	0,500	/R x	25,59000	=	12,79500	
					Subtotal:			12,79500	12,79500
Materials	ZMM07	u	Pissarra blanca	1,000	x	116,13000	=	116,13000	
					Subtotal:			116,13000	116,13000
Transport	TRANSP	u	Transport a zona urbana Barcelona	0,500	x	50,00000	=	25,00000	
					Subtotal:			25,00000	25,00000
				COST DIRECTE					153,92500
				DESPESES INDIRECTES					0,00000
				COST EXECUCIÓ MATERIAL					153,92500

P-53	PQMFM11	u	M11. Subministrament i col·locació de banc de treball autoportant de dimensions 120 x 60 x 85 cm d'alçada. Estructura metàl·lica d'acer amb acabat epoxi, amb potes verticals i travessers rigiditzadors, amb capacitat mínima de càrrega de 400 kg uniformement repartits. Sobre de fusta d'alta densitat, aglomerat o melamina integrat sobre bastidor metàl·lic. Inclou prestatge inferior i potes amb nivelladors. Certificació fusta FSC i/o PEFC (taulell de fusta) Inclou garantia mínima de 2 anys contra defectes de fabricació i muntatge. Inclou costos de fabricació, subministrament i muntatge del banc, així com neteja i retirada dels embalatges deixant l'element totalment instal·lat en la	Rend.: 1,000	157,10	€
------	---------	---	--	--------------	--------	---

JUSTIFICACIÓ DE PREUS

Data: 11/03/26 Pàg.: 51

PARTIDES D'OBRA

NÚM	CODI	UA	DESCRIPCIÓ						PREU
seva posició definitiva.									
				Unitats		Preu		Parcial	Import
Ma d'obra	A0D-0007	h	Peón	1,000	/R x	25,59000	=	25,59000	
				Subtotal:				25,59000	25,59000
Materials	ZMM11	u	Banc de treball 120 x 60	1,000	x	106,51000	=	106,51000	
				Subtotal:				106,51000	106,51000
Transport	TRANSP	u	Transport a zona urbana Barcelona	0,500	x	50,00000	=	25,00000	
				Subtotal:				25,00000	25,00000
COST DIRECTE									157,10000
DESPESES INDIRECTES						0,00	%		0,00000
COST EXECUCIÓ MATERIAL									157,10000

P-54	PQMFM12	u	<p>M12. Màquina de cafè 60 × 50 × 185 cm</p> <p>Subministrament, instal·lació i posada en servei de màquina de cafè autònoma de peu per a espais col·lectius.</p> <p>Estructura metàl·lica amb tractament anticorrosió, porta frontal amb pany de seguretat multipunt i juntes de goma; potes nivelladores per a l'emplaçament.</p> <p>Panell de comandes i display d'informació d'estat/alarma. Sistema de preparació de begudes.</p> <p>Components interns per a la infusió, coccio o barreja de productes i dispensació en gots o recipients i sucre i paletins. Sortida frontal baixa de la beguda.</p> <p>Alimentació d'aigua connectada a xarxa amb filtre anticalç i vàlvula de tall.</p> <p>Dimensions:</p> <p>Amplada: 60 cm</p> <p>Fondària: 50 cm</p> <p>Alçada: 185 cm</p> <p>Normativa:</p> <p>Marcatge CE</p> <p>Inclou garantia mínima de 2 anys contra defectes de fabricació i muntatge.</p> <p>Inclou costos de fabricació, subministrament i col·locació/muntatge de l'element i neteja, així com la retirada dels embalatges deixant totalment finalitzat l'element en la seva posició definitiva.</p>	Rend.: 1,000	2.802,76	€
			Unitats	Preu	Parcial	Import

JUSTIFICACIÓ DE PREUS

Data: 11/03/26 Pàg.: 52

PARTIDES D'OBRA

NÚM	CODI	UA	DESCRIPCIÓ					PREU
Ma d'obra								
	A0D-0007	h	Peón	1,000	/R x	25,59000	=	25,59000
	A0F-000E	h	Oficial 1a electricista	0,150	/R x	31,70000	=	4,75500
Subtotal:								30,34500
Materials								
	ZMM12	u	Màquina cafè	1,000	x	2.722,41000	=	2.722,41000
Subtotal:								2.722,41000
Transport								
	TRANSP	u	Transport a zona urbana Barcelona	1,000	x	50,00000	=	50,00000
Subtotal:								50,00000
COST DIRECTE								2.802,75500
DESPESES INDIRECTES							0,00 %	0,00000
COST EXECUCIÓ MATERIAL								2.802,75500

PQMF13	u	<p>M13. Màquina de vending 80 × 95 × 185 cm</p> <p>Subministrament, instal·lació i posada en servei de màquina expendedora front de vidre per a snacks i begudes.</p> <p>Dispensació automàtica de productes mitjançant sistema d'espitals, panell de selecció frontal, amb sistema de pagament electrònic i monetari. Sistema de sortida de producte per safata amb porta inferior frontal.</p> <p>Dimensions:</p> <p>Alçada: 183 cm</p> <p>Amplada aproximada: 80 cm</p> <p>Profunditat màxima: 100 cm</p> <p>Normativa:</p> <p>Marcatge CE</p> <p>Directiva 2014/35/UE</p> <p>Directiva 2014/30/UE</p> <p>Directiva 2006/42/CE</p> <p>Inclou garantia mínima de 2 anys per defectes de fabricació.</p> <p>Inclou costos de fabricació, subministrament i col·locació/muntatge de l'element i neteja, així com la retirada dels embalatges deixant totalment finalitzat l'element en la seva posició definitiva.</p>	Rend.: 1,000	4.663,35	€
--------	---	--	--------------	----------	---

				Unitats		Preu		Parcial	Import
Ma d'obra									
	A0D-0007	h	Peón	1,000	/R x	25,59000	=	25,59000	
	A0F-000E	h	Oficial 1a electricista	0,150	/R x	31,70000	=	4,75500	
				Subtotal:				30,34500	30,34500
Materials									
	ZMM13	u	Màquina vending	1,000	x	4.583,00000	=	4.583,00000	

JUSTIFICACIÓ DE PREUS

PARTIDES D'OBRA

NÚM	CODI	UA	DESCRIPCIÓ	PREU
Subtotal:				4.583,00000
4.583,00000				
Transport	TRANSP	u	Transport a zona urbana Barcelona	1,000 x 50,00000 = 50,00000
Subtotal:				50,00000
50,00000				
COST DIRECTE				4.663,34500
DESPESES INDIRECTES				0,00 % 0,00000
COST EXECUCIÓ MATERIAL				4.663,34500

P-56	PQMFM14	u	M14. Penjador individual rodó blanc Subministrament i col·locació de penjador individual de paret de forma rodona, fabricat en metall amb acabat superficial lacat blanc, o bé en fusta amb acabat lacat blanc. Fixació mural mitjançant cargols ocults o accessoris adequats al suport. Dimensions: Diàmetre: 4–13 cm Profunditat: 2-5 cm Capacitat mínima de càrrega: 5 kg Certificació fusta FSC i/o PEFC Inclou costos de fabricació, subministrament i col·locació/muntatge de l'element i neteja, així com la retirada dels embalatges deixant totalment finalitzat l'element en la seva posició definitiva.	Rend.: 1,000	27,89	€	
				Unitats	Preu	Parcial	Import
Ma d'obra							
	A0D-0007	h	Peón	0,300 /R x	25,59000 =	7,67700	
				Subtotal:		7,67700	7,67700
Materials							
	ZMM14	u	Penjador	1,000 x	18,71000 =	18,71000	
				Subtotal:		18,71000	18,71000
Transport							
	TRANSP	u	Transport a zona urbana Barcelona	0,030 x	50,00000 =	1,50000	
				Subtotal:		1,50000	1,50000
				COST DIRECTE			27,88700
				DESPESES INDIRECTES 0,00 %			0,00000
				COST EXECUCIÓ MATERIAL			27,88700

P-57	PQMFM17	u	M17. Rellotge de paret Subministrament i col·locació de rellotge rodó mural analògic. Cos fabricat en metall lacat o plàstic rígid, amb esfera blanca o negra i agulles contrastades. Mecanisme de quars silenciós i alimentació amb pila estàndard AA (inclosa). Front de protecció en vidre temperat o metacrilat transparent. Muntatge mural mitjançant fixacions adequadas a suport.	Rend.: 1,000	29,79	€
------	---------	---	---	--------------	-------	---

JUSTIFICACIÓ DE PREUS

PARTIDES D'OBRA

NÚM	CODI	UA	DESCRIPCIÓ	PREU
Marcatge CE.				
Inclou garantia mínima 2 anys per defectes de fabricació.				
Inclou costos de fabricació, subministrament i col·locació/muntatge de l'element i neteja, així com la retirada dels embalatges deixant totalment finalitzat l'element en la seva posició definitiva.				

Ma d'obra				Unitats	Preu	Parcial	Import
A0D-0007				h	Peón	0,300 /R x 25,59000 = 7,67700	
Subtotal:						7,67700	7,67700
Materials				ZMM17	u	Rellotge paret	1,000 x 17,11000 = 17,11000
Subtotal:						17,11000	17,11000
Transport				TRANSP	u	Transport a zona urbana Barcelona	0,100 x 50,00000 = 5,00000
Subtotal:						5,00000	5,00000
COST DIRECTE							29,78700
DESPESES INDIRECTES					0,00 %		0,00000
COST EXECUCIÓ MATERIAL							29,78700

P-58	PQMFT011	u	T01.1. Taula de 1600 mm × 800 mm amb ala dreta Subministrament i col·locació de taula operativa d'oficina amb sobre principal de 1600 × 800 mm i ala fixa a la dreta de mínim 560 mm de fons i 1600mm de llarg (longitud total del costat de l'ala). Sobre i ala en tauler de melamina de 25 mm de gruix mínim amb cantells ABS. Estructura amb pedestals bilaminats de 30 mm amb nivelladors a la part inferior. Inclou faldó inferior frontal en melamina del mateix acabat. Alçada de la taula: 74 cm. Certificació fusta FSC i/o PEFC Compliment de normativa ergonòmica i de seguretat vigent. Inclou garantia per defectes de fabricació mínima de 2 anys. Inclou costos de fabricació, subministrament i col·locació/muntatge de l'element i neteja, així com la retirada dels embalatges deixant totalment finalitzat l'element en la seva posició definitiva.	Rend.: 1,000	237,68	€
------	----------	---	--	--------------	--------	---

Unitats	Preu	Parcial	Import
---------	------	---------	--------

JUSTIFICACIÓ DE PREUS

Data: 11/03/26 Pàg.: 55

PARTIDES D'OBRA

NÚM	CODI	UA	DESCRIPCIÓ	PREU
Ma d'obra				
	A0D-0007	h	Peón	0,300 /R x 25,59000 = 7,67700
			Subtotal:	7,67700 7,67700
Materials				
	ZTT01	u	Taula amb ala 160	1,000 x 205,00000 = 205,00000
			Subtotal:	205,00000 205,00000
Transport				
	TRANSP	u	Transport a zona urbana Barcelona	0,500 x 50,00000 = 25,00000
			Subtotal:	25,00000 25,00000
			COST DIRECTE	237,67700
			DESPESES INDIRECTES 0,00 %	0,00000
			COST EXECUCIÓ MATERIAL	237,67700

P-59	PQMFT012	u	T01.2. Taula de 1600 mm × 800 mm amb ala a l'esquerra Subministrament i col·locació de taula operativa d'oficina amb sobre principal de 1600 × 800 mm i ala fixa a l'esquerra de mínim 560 mm de fons i 1600 mm de llarg (longitud total del costat de l'ala). Sobre i ala en tauler de melamina de 25 mm de gruix mínim amb cantells ABS. Estructura amb pedestals bilaminats de 30 mm amb anivelladors a la part inferior. Inclou faldó inferior frontal en melamina del mateix acabat. Alçada de la taula: 74 cm. Certificació fusta FSC i/o PEFC Compliment de normativa ergonòmica i de seguretat vigent. Inclou garantia per defectes de fabricació mínima de 2 anys. Inclou costos de fabricació, subministrament i col·locació/muntatge de l'element i neteja, així com la retirada dels embalatges deixant totalment finalitzat l'element en la seva posició definitiva.	Rend.: 1,000	237,68	€
------	----------	---	--	--------------	--------	---

				Unitats	Preu	Parcial	Import
Ma d'obra							
	A0D-0007	h	Peón	0,300 /R x 25,59000 = 7,67700			
			Subtotal:			7,67700	7,67700
Materials							
	ZTT01	u	Taula amb ala 160	1,000 x 205,00000 = 205,00000			
			Subtotal:			205,00000	205,00000
Transport							
	TRANSP	u	Transport a zona urbana Barcelona	0,500 x 50,00000 = 25,00000			
			Subtotal:			25,00000	25,00000

JUSTIFICACIÓ DE PREUS

Data: 11/03/26 Pàg.: 56

PARTIDES D'OBRA

NÚM	CODI	UA	DESCRIPCIÓ	PREU
				COST DIRECTE 237,67700
				DESPESES INDIRECTES 0,00 % 0,00000
				COST EXECUCIÓ MATERIAL 237,67700

P-60	PQMFT02	u	T02. Taula de 2000 mm x 1200 mm Taula operativa de 2000 × 1200 mm i entre 740 i 780 mm d'alçada, formada per sobre de MDF lacat de 13 mm de gruix o melamina blanca de 8 mm de gruix sobre estructura de quatre potes metàl·liques o d'alumini lacat blanc i perfils perimetrals i central si escau segons fabricant, amb peus nivelladors, apta per a ús intensiu en oficina o sala de reunions. La taula complirà normativa vigent d'ergonomia i seguretat i incolurà garantia mínima de 2 anys. Certificació fusta FSC i/o PEFC Inclou costos de fabricació, subministrament i col·locació/muntatge de l'element i neteja, així com la retirada dels embalatges deixant totalment finalitzat l'element en la seva posició definitiva.	Rend.: 1,000	2.089,80	€
------	---------	---	--	--------------	----------	---

				Unitats	Preu	Parcial	Import
Ma d'obra							
	A0D-0007	h	Peón	0,500 /R x 25,59000 = 12,79500			
			Subtotal:			12,79500	12,79500
Materials							
	ZTT02	u	Taula 200 x 120	1,000 x 2.052,00000 = 2.052,00000			
			Subtotal:			2.052,00000	2.052,00000
Transport							
	TRANSP	u	Transport a zona urbana Barcelona	0,500 x 50,00000 = 25,00000			
			Subtotal:			25,00000	25,00000
			COST DIRECTE				2.089,79500
			DESPESES INDIRECTES 0,00 %				0,00000
			COST EXECUCIÓ MATERIAL				2.089,79500

P-61	PQMFT03	u	T03. Taula de 3650 mm x 1200 mm Taula operativa de 3650 × 1200 mm i entre 740 i 780 mm d'alçada, formada per sobre de MDF lacat de 13 mm de gruix o melamina blanca de 8 mm de gruix sobre estructura de potes metàl·liques o d'alumini lacat blanc (número de potes segons fabricant) i perfils perimetrals i central si escau segons fabricant, amb peus nivelladors, apta per a ús intensiu en oficina o sala de reunions. La taula complirà normativa vigent d'ergonomia i seguretat i incolurà garantia mínima de 2 anys. Certificació fusta FSC i/o PEFC Inclou costos de fabricació, subministrament i col·locació/muntatge de l'element i neteja, així com la retirada dels embalatges deixant totalment finalitzat	Rend.: 1,000	2.097,80	€
------	---------	---	---	--------------	----------	---

JUSTIFICACIÓ DE PREUS

Data: 11/03/26 Pàg.: 57

PARTIDES D'OBRA

NÚM	CODI	UA	DESCRIPCIÓ	PREU				
l'element en la seva posició definitiva.								

JUSTIFICACIÓ DE PREUS

Data: 11/03/26 Pàg.: 59

PARTIDES D'OBRA

NÚM	CODI	UA	DESCRIPCIÓ	PREU					
col·locació/muntatge de l'element i neteja, així com la retirada dels embalatges deixant totalment finalitzat l'element en la seva posició definitiva.									
				Unitats		Preu		Parcial	Import
Ma d'obra	A0D-0007	h	Peón	0,500	/R x	25,59000	=	12,79500	
				Subtotal:				12,79500	12,79500
Materials	ZTT10	u	Taula 220 x 90 cm	1,000	x	1.490,44000	=	1.490,44000	
				Subtotal:				1.490,44000	1.490,44000
Transport	TRANSP	u	Transport a zona urbana Barcelona	0,500	x	50,00000	=	25,00000	
				Subtotal:				25,00000	25,00000
				COST DIRECTE					1.528,23500
				DESPESES INDIRECTES					0,00000
				COST EXECUCIÓ MATERIAL					1.528,23500

P-65	PQMFT111	u	T11.1. Taula de 1800 mm × 800 mm amb ala dreta Subministrament i col·locació de taula operativa d'oficina amb sobre principal de 1800 × 800 mm i ala fixa a la dreta de mínim 600 mm de fons. Sobre i ala en tauler de melamina de 25 mm de gruix mínim amb cantells. Estructura amb pedestals bilaminats de 30 mm amb nivelladors a la part inferior. Inclou faldó inferior frontal en melamina del mateix acabat. Alçada de la taula: 74 cm.	Rend.: 1,000	251,80	€
			Compliment de normativa ergonòmica i de seguretat vigent. Inclou garantia per defectes de fabricació mínima de 2 anys. Certificació fusta FSC i/o PEFC			
			Inclou costos de fabricació, subministrament i col·locació/muntatge de l'element i neteja, així com la retirada dels embalatges deixant totalment finalitzat l'element en la seva posició definitiva.			

				Unitats		Preu		Parcial	Import
Ma d'obra	A0D-0007	h	Peón	0,500	/R x	25,59000	=	12,79500	
								Subtotal:	
Materials	ZTT11	u	Taula amb ala 180	1,000	x	214,00000	=	214,00000	
								Subtotal:	

JUSTIFICACIÓ DE PREUS

Data: 11/03/26 Pàg.: 60

PARTIDES D'OBRA

NÚM	CODI	UA	DESCRIPCIÓ	PREU				
Transport			Transport a zona urbana Barcelona	0,500	x	50,00000	=	25,00000
				Subtotal:		25,00000		25,00000
				COST DIRECTE				251,79500
				DESPESES INDIRECTES		0,00 %		0,00000
				COST EXECUCIÓ MATERIAL				251,79500

P-66	PQMFT112	u	T11.2. Taula de 1800 mm × 800 mm amb ala esquerra Subministrament i col·locació de taula operativa d'oficina amb sobre principal de 1800 × 800 mm i ala fixa a l'esquerra de mínim 600 mm de fons. Sobre i ala en tauler de melamina de 25 mm de gruix mínim amb cantells. Estructura amb pedestals bilaminats de 30 mm amb nivelladors a la part inferior. Inclou faldó inferior frontal en melamina del mateix acabat. Alçada de la taula: 74 cm.	Rend.: 1,000	251,80	€
			Compliment de normativa ergonòmica i de seguretat vigent. Inclou garantia per defectes de fabricació mínima de 2 anys. Certificació fusta FSC i/o PEFC			
			Inclou costos de fabricació, subministrament i col·locació/muntatge de l'element i neteja, així com la retirada dels embalatges deixant totalment finalitzat l'element en la seva posició definitiva.			

				Unitats		Preu		Parcial	Import
Ma d'obra									
	A0D-0007	h	Peón	0,500	/R x	25,59000	=	12,79500	
					Subtotal:			12,79500	12,79500
Materials									
	ZTT11	u	Taula amb ala 180	1,000	x	214,00000	=	214,00000	
					Subtotal:			214,00000	214,00000
Transport									
	TRANSP	u	Transport a zona urbana Barcelona	0,500	x	50,00000	=	25,00000	
					Subtotal:			25,00000	25,00000

P-67	PQMFT12	u	T12. Taula operativa de 1800 × 800 mm Taula operativa de 1800 × 800 mm i entre 740 i 780 mm d'alçada, formada per sobre de MDF lacat de 13 mm de gruix o melamina blanca de 8 a 12 mm de gruix sobre estructura de quatre potes metàl·liques o d'alumini lacat blanc i perfils perimetrals i central si escau segons fabricant, amb peus nivelladors, apta per a ús intensiu en oficina o sala de reunions. La taula complirà normativa vigent d'ergonomia i seguretat i incolurà garantia mínima de 2 anys.	Rend.: 1,000	1.155,87	€
------	---------	---	--	--------------	----------	---

JUSTIFICACIÓ DE PREUS

Data: 11/03/26 Pàg.: 61

PARTIDES D'OBRA

NÚM	CODI	UA	DESCRIPCIÓ	PREU				
<div>Certificació fusta FSC i/o PEFC</div> <div>Inclou costos de fabricació, subministrament i col·locació/muntatge de l'element i neteja, així com la retirada dels embalatges deixant totalment finalitzat l'element en la seva posició definitiva.</div>								
				Unitats	Preu	Parcial	Import	
Ma d'obra	A0D-0007	h	Peón	0,300	/R x 25,59000 =	7,67700		
				Subtotal:		7,67700	7,67700	
Materials	ZTT12	u	Taula 180 x 80	1,000	x 1.133,19000 =	1.133,19000		
				Subtotal:		1.133,19000	1.133,19000	
Transport	TRANSP	u	Transport a zona urbana Barcelona	0,300	x 50,00000 =	15,00000		
				Subtotal:		15,00000	15,00000	
				COST DIRECTE			1.155,86700	
				DESPESES INDIRECTES	0,00 %		0,00000	
				COST EXECUCIÓ MATERIAL			1.155,86700	
P-68	PQMAA05	u	A05. Buc pedestal rodat Subministrament i col·locació de buc sota taula compost per tres calaixos. Estructura metàl·lica tipus monobloc acabada en xapa d'acer de 2 mm pintat. Equipat amb 3 calaixos amb guies telescòpiques d'extracció total i rodaments metàl·lics silenciosos. Inclou tancament centralitzat amb clau i sistema antivoltatge, tiradors integrats. Dimensions: Amplada: 40-45 cm Fondària: 50-52 cm Alçada: 50-65 cm Normativa: UNE-EN 14073, UNE-EN 14074 Inclou garantia mínima de 2 anys per defectes de fabricació. Inclou costos de fabricació, subministrament i col·locació/muntatge de l'element i neteja, així com la retirada dels embalatges deixant totalment finalitzat l'element en la seva posició definitiva.	Rend.: 1,000		191,13	€	
				Unitats	Preu	Parcial	Import	

JUSTIFICACIÓ DE PREUS

Data: 11/03/26 Pàg.: 62

PARTIDES D'OBRA

NÚM	CODI	UA	DESCRIPCIÓ						PREU
Ma d'obra									
	A0D-0007	h	Peón	0,300	/R x	25,59000	=	7,67700	
				Subtotal:				7,67700	7,67700
Materials									
	ZAA05	u	Buc	1,000	x	178,45000	=	178,45000	
				Subtotal:				178,45000	178,45000
Transport									
	TRANSP	u	Transport a zona urbana Barcelona	0,100	x	50,00000	=	5,00000	
				Subtotal:				5,00000	5,00000
								COST DIRECTE	191,12700
						DESPESES INDIRECTES	0,00 %	0,00000	
COST EXECUCIÓ MATERIAL								191,12700	
P-69	PQMMB06	u	B06. Penjador de bany Subministrament i col·locació de penjador de bany per a instal·lació mural, destinada a penjar tovalloles o altres peces de roba de bany. Fabricada en acer inoxidable acabat satinat o cromat, amb resistència adequada a la corrosió en ambients humits. Muntatge a paret mitjançant fixacions mecàniques amb cargols i tacs adequats al suport. Apte per a ús en espais col·lectius o públics. Dimensions: Fondària: 25-60 mm Alçada: 40-67 mm Tub de suport a la paret: 20-38 mm Inclou garantia mínima de 2 anys contra defectes de fabricació i muntatge. Inclou costos de fabricació, subministrament i col·locació/muntatge de l'element i neteja, així com la retirada dels embalatges deixant totalment finalitzat l'element en la seva posició definitiva.	Rend.: 1,000				22,81	€
				Unitats		Preu		Parcial	Import
Ma d'obra									
	A0D-0007	h	Peón	0,300	/R x	25,59000	=	7,67700	
				Subtotal:				7,67700	7,67700
Materials									
	ZBB06	u	Penjador bany	1,000	x	13,63000	=	13,63000	
				Subtotal:				13,63000	13,63000
Transport									
	TRANSP	u	Transport a zona urbana Barcelona	0,030	x	50,00000	=	1,50000	
				Subtotal:				1,50000	1,50000

JUSTIFICACIÓ DE PREUS

PARTIDES D'OBRA

NÚM	CODI	UA	DESCRIPCIÓ	PREU
COST DIRECTE				22,80700
DESPESES INDIRECTES 0,00 %				0,00000
COST EXECUCIÓ MATERIAL				22,80700

P-70	PQMMB07	u	B07. Subministrament i col·locació de paperera amb tapa superior basculant amb mecanisme d'autoretorn. Cos fabricat en acer inoxidable AISI 304 amb acabat polit o satinat, amb tapa abatible amb ressort d'autoretorno integrat i front de servei per a buidatge còmode. Capacitat útil aproximada 50-65 L amb cubell interior extraïble en acer o polietilè.	Rend.: 1,000	269,22	€
------	---------	---	--	--------------	--------	---

Dimensions:
Amplada: 35 cm
Fondària: 278 cm
Alçada: 74 cm

Inclou garantia mínima de 2 anys contra defectes de fabricació i muntatge.

Inclou costos de fabricació, subministrament i col·locació/muntatge de l'element i neteja, així com la retirada dels embalatges deixant totalment finalitzat l'element en la seva posició definitiva.

		Unitats		Preu		Parcial		Import
Ma d'obra								
	A0D-0007	h	Peón	0,100	/R x	25,59000	=	2,55900
				Subtotal:		2,55900		2,55900
Materials								
	ZBB07	u	Paperera bany	1,000	x	256,66000	=	256,66000
				Subtotal:		256,66000		256,66000
Transport								
	TRANSP	u	Transport a zona urbana Barcelona	0,200	x	50,00000	=	10,00000
				Subtotal:		10,00000		10,00000
				COST DIRECTE				269,21900
				DESPESES INDIRECTES 0,00 %				0,00000
				COST EXECUCIÓ MATERIAL				269,21900

P-71	PQMMC03	u	C03.Cadira amb base fixa i apilable, carcassa rígida sense braços. Subministrament i col·locació de cadira per usos de sala d'espera / espais de convidats, de disseny ergonòmic, amb base fixa de quatre potes apilable. No giratòria. Amb carcassa de polipropilè i potes de tub d'acer lacat de diàmetre 18-22mm.	Rend.: 1,000	138,17	€
------	---------	---	--	--------------	--------	---

Mides:
Amplada: 50-59 cm
Alçada: 80-85 cm
Profunditat: 51-56 cm

El conjunt ha de complir les normatives aplicables

JUSTIFICACIÓ DE PREUS

PARTIDES D'OBRA

NÚM	CODI	UA	DESCRIPCIÓ	PREU
-----	------	----	------------	------

d'ergonomia, seguretat i accessibilitat per a mobiliari de convidats / sala pública. Ha de suportar ús continu moderat. Garantia del fabricant contra defectes de fabricació per un període mínim de 2 anys.

Inclou costos de fabricació, subministrament i col·locació/muntatge de l'element i neteja, així com la retirada dels embalatges deixant totalment finalitzat l'element en la seva posició definitiva.

		Unitats		Preu		Parcial		Import
Ma d'obra								
	A0D-0007	h	Peón	0,200	/R x	25,59000	=	5,11800
				Subtotal:		5,11800		5,11800
Materials								
	ZCC03	u	Cadira apilable sense braços	1,000	x	128,05000	=	128,05000
				Subtotal:		128,05000		128,05000
Transport								
	TRANSP	u	Transport a zona urbana Barcelona	0,100	x	50,00000	=	5,00000
				Subtotal:		5,00000		5,00000
				COST DIRECTE				138,16800
				DESPESES INDIRECTES 0,00 %				0,00000
				COST EXECUCIÓ MATERIAL				138,16800

P-72	PQMMC04	u	C04. Cadira amb taula abatible per a espais de formació / aula / usos combinats Subministrament i col·locació de cadira d'ús combinat (formació, aula, sala d'estudis o sala de reunions) amb taula integrada abatible tipus pal d'escriptura. Estructura amb quatre potes metàl·liques i carcassa de polipropilè sense braços.	Rend.: 1,000	176,59	€
------	---------	---	---	--------------	--------	---

Dimensions de la cadira sense la pala:
Ample:47-54
Alçada: 80-84
Fondària: 50-54

Dimensions de la pala de escriptura:
Ample: 24-34
Fondària: 24-38
Col·locada a una alçada de 71 cm

La cadira ha de complir normatives d'ergonomia, seguretat i accessibilitat per a mobiliari d'espais docents o similars, suportar ús diari de mínim 5 hores. Hi ha d'haver garantia del fabricant contra defectes de fabricació durant un mínim de 2 anys.

Inclou costos de fabricació, subministrament i col·locació/muntatge de l'element i neteja, així com la

JUSTIFICACIÓ DE PREUS

Data: 11/03/26 Pàg.: 65

PARTIDES D'OBRA

NÚM	CODI	UA	DESCRIPCIÓ					PREU	
retirada dels embalatges deixant totalment finalitzat l'element en la seva posició definitiva.									
				Unitats	Preu		Parcial	Import	
Ma d'obra	A0D-0007	h	Peón	0,200	/R x	25,59000	=	5,11800	
				Subtotal:				5,11800	5,11800
Materials	ZCC04	u	Cadira amb taula abatible	1,000	x	166,47000	=	166,47000	
				Subtotal:				166,47000	166,47000
Transport	TRANSP	u	Transport a zona urbana Barcelona	0,100	x	50,00000	=	5,00000	
				Subtotal:				5,00000	5,00000
COST DIRECTE								176,58800	
DESPESES INDIRECTES						0,00	%	0,00000	
COST EXECUCIÓ MATERIAL								176,58800	

P-73	PQMMC05	u	<p>C05. Cadira apilable amb braços per exterior Subministrant i col·locació de cadira per ús exterior, amb braços fixes, apilable.</p> <p>L'estructura serà metàl·lica lacada anticorrosiva resistent a la intempèrie, amb respallier i seient de lames amples del mateix material.</p> <p>Braços integrats a l'estructura.</p> <p>Mides de la cadira:</p> <p>Ample: 60-61 cm</p> <p>Alçada: 80-83 cm</p> <p>Profunditat: 56-61 cm</p> <p>La cadira donarà compliment a la normativa d'ús públic de mobiliari exterior, incloent requisits d'estabilitat, seguretat per usuaris, i accessibilitat. Inclou garantia del fabricant contra defectes de fabricació mínim de 2 anys</p> <p>Inclou costos de fabricació, subministrant i col·locació/muntatge de l'element i neteja, així com la retirada dels embalatges deixant totalment finalitzat l'element en la seva posició definitiva.</p>	Rend.: 1,000	157,43	€
				Unitats	Preu	Parcial
Ma d'obra						Import
	A0D-0007	h	Peón	0,200 /R x	25,59000 =	5,11800
				Subtotal:		5,11800
						5,11800

JUSTIFICACIÓ DE PREUS

Data: 11/03/26 Pàg.: 66

PARTIDES D'OBRA

[illegible]

P-74	PQMMC07	u	<p>C07. Cadira infantil</p> <p>Subministrament i col·locació d'una cadira infantil tipus tamboret, amb estructura robusta de fusta massissa tractada. El seient serà amb vores arrodonides, sense arestes vives ni cap element sortint o tallant. Sense tapissat.</p> <p>Dimensions:</p> <p>Amplada seient: 24-32 cm</p> <p>Alçada seient: 27-31 cm</p> <p>Profunditat: 24-32 cm</p> <p>Certificació fusta FSC i/o PEFC</p> <p>La cadira donarà compliment a les normes de seguretat i salut per a mobiliari infantil i disposarà de garantia contra defectes de fabricació durant almenys 2 anys</p> <p>Inclou costos de fabricació, subministrament i col·locació/muntatge de l'element i neteja, així com la retirada dels embalatges deixant totalment finalitzat l'element en la seva posició definitiva.</p>	Rend.: 1,000	78,50	e
------	---------	---	--	--------------	-------	---

				Unitats		Preu		Parcial	Import
Ma d'obra									
	A0D-0007	h	Peón	0,300	/R x	25,59000	=	7,67700	
					Subtotal:			7,67700	7,67700
Materials									
	ZCC07	u	Cadira infantil	1,000	x	60,82000	=	60,82000	
					Subtotal:			60,82000	60,82000
Transport									
	TRANSP	u	Transport a zona urbana Barcelona	0,200	x	50,00000	=	10,00000	
					Subtotal:			10,00000	10,00000

JUSTIFICACIÓ DE PREUS

Data: 11/03/26 Pàg.: 67

PARTIDES D'OBRA

NÚM	CODI	UA	DESCRIPCIÓ	PREU
COST DIRECTE				78,49700
DESPESES INDIRECTES 0,00 %				0,00000
COST EXECUCIÓ MATERIAL				78,49700

P-75	PQMMC08	u	C08. Sofà biplaça Subministrament i instal·lació de sofà fixe de dues places.Compost per estructura de fusta massissa tractada i reposabraços integrats a l'estructura. Coixins de seient i respalller d'espuma d'alta densitat amb envolupant de fibres de polipropilè repelent a l'aigua o poliester amb cobertes desenfundables. Inclosa garantia del fabricant contra defectes de fabricació durant almenys 2 anys.	Rend.: 1,000	566,85	€
------	---------	---	--	--------------	--------	---

Dimensions aproximades:

Amplada: 142 cm

Alçada: 78 cm

Fondària: 82 cm

Certificació fusta FSC i/o PEFC

Inclou costos de fabricació, subministrament i col·locació/muntatge de l'element i neteja, així com la retirada dels embalatges deixant totalment finalitzat l'element en la seva posició definitiva.

			Unitats	Preu	Parcial	Import
Ma d'obra	A0D-0007	h	Peón	0,500 /R x 25,59000 =	12,79500	
			Subtotal:		12,79500	12,79500
Materials	ZCC08	u	Sofà biplaça	1,000 x 529,05000 =	529,05000	
			Subtotal:		529,05000	529,05000
Transport	TRANSP	u	Transport a zona urbana Barcelona	0,500 x 50,00000 =	25,00000	
			Subtotal:		25,00000	25,00000
COST DIRECTE					566,84500	
DESPESES INDIRECTES 0,00 %					0,00000	
COST EXECUCIÓ MATERIAL					566,84500	

P-76	PQMMC09	u	C09. Sofà individual Subministrament i instal·lació de sofà fixe d'una plaça.Compost per estructura de fusta massissa tractada i reposabraços integrats a l'estructura. Coixins de seient i respalller d'espuma d'alta densitat amb envolupant de fibres de polipropilè repelent a l'aigua o poliester amb cobertes desenfundables. Inclosa garantia del fabricant contra defectes de fabricació durant almenys 2 anys.	Rend.: 1,000	314,94	€
------	---------	---	--	--------------	--------	---

Dimensions aproximades:

Amplada: 64 - 77 cm

Alçada: 76 - 78 cm

JUSTIFICACIÓ DE PREUS

Data: 11/03/26 Pàg.: 68

PARTIDES D'OBRA

NÚM	CODI	UA	DESCRIPCIÓ	PREU
-----	------	----	------------	------

Fondària: 78 - 82 cm

Certificació fusta FSC i/o PEFC

Inclou costos de fabricació, subministrament i col·locació/muntatge de l'element i neteja, així com la retirada dels embalatges deixant totalment finalitzat l'element en la seva posició definitiva.

			Unitats	Preu	Parcial	Import
Ma d'obra	A0D-0007	h	Peón	0,500 /R x 25,59000 =	12,79500	
			Subtotal:		12,79500	12,79500
Materials	ZCC09	u	Sofà individual	1,000 x 277,14000 =	277,14000	
			Subtotal:		277,14000	277,14000
Transport	TRANSP	u	Transport a zona urbana Barcelona	0,500 x 50,00000 =	25,00000	
			Subtotal:		25,00000	25,00000
COST DIRECTE						314,93500
DESPESES INDIRECTES 0,00 %						0,00000
COST EXECUCIÓ MATERIAL						314,93500

P-77	PQMMC10	u	C10. Banc fenòlic de 1500 mm x 340 mm per a vestidor Subministrament i col·locació d'un banc de vestidor o espai col·lectiu, amb tauler de fenòlic de 12 mm, amb estructura de suport d'acer inoxidable amb tub de 30 x 30 mm, i conteres de protecció a les 4 potes. Inclou sabater o prestatgeria inferior.	Rend.: 1,000	141,84	€
------	---------	---	--	--------------	--------	---

Dimensions:

Amplada: 150 cm

Alçada: 45-48 cm

Fondària: 30-34 cm

El conjunt ha de complir normatives de seguretat, higiene i ergonomia per mobiliari col·lectiu de vestidors - així com garantir la capacitat de càrrega adequada. Inclou garantia del fabricant contra defectes de fabricació mínim de 2 anys.

Inclou costos de fabricació, subministrament i col·locació/muntatge de l'element i neteja, així com la retirada dels embalatges deixant totalment finalitzat l'element en la seva posició definitiva.

Unitats	Preu	Parcial	Import
---------	------	---------	--------

JUSTIFICACIÓ DE PREUS

PARTIDES D'OBRA

NÚM	CODI	UA	DESCRIPCIÓ	PREU
Ma d'obra				
	A0D-0007	h	Peón	0,300 /R x 25,59000 = 7,67700
			Subtotal:	7,67700
Materials				
	ZCC10	u	Banc fenòlic 1,5m	1,000 x 124,16000 = 124,16000
			Subtotal:	124,16000
Transport				
	TRANSP	u	Transport a zona urbana Barcelona	0,200 x 50,00000 = 10,00000
			Subtotal:	10,00000
			COST DIRECTE	141,83700
			DESPESES INDIRECTES 0,00 %	0,00000
			COST EXECUCIÓ MATERIAL	141,83700

P-78	PQMMC11	u	C11. Banc fenòlic de 2000 mm × 340 mm per a vestidor Subministrament i col·locació d'un banc de vestidor o espai col·lectiu, amb tauler de fenòlic de 12 mm, amb estructura de suport d'acer inoxidable amb tub de 30 x 30 mm, i conteres de protecció a les 4 potes. Inclou sabater o prestatgeria inferior. Dimensions: Amplada: 200 cm Alçada: 45-48 cm Fondària: 30-34 cm El conjunt ha de complir normatives de seguretat, higiene i ergonomia per mobiliari col·lectiu de vestidors - així com garantir la capacitat de càrrega adequada. Inclou garantia del fabricant contra defectes de fabricació mínim de 2 anys. Inclou costos de fabricació, subministrament i col·locació/muntatge de l'element i neteja, així com la retirada dels embalatges deixant totalment finalitzat l'element en la seva posició definitiva.	Rend.: 1,000	154,38	€
------	---------	---	---	--------------	--------	---

				Unitats		Preu		Parcial	Import
Ma d'obra									
	A0D-0007	h	Peón	0,300	/R x	25,59000	=	7,67700	
			Subtotal:					7,67700	7,67700
Materials									
	ZCC11	u	Banc fenòlic 2m	1,000	x	136,70000	=	136,70000	
			Subtotal:					136,70000	136,70000
Transport									
	TRANSP	u	Transport a zona urbana Barcelona	0,200	x	50,00000	=	10,00000	
			Subtotal:					10,00000	10,00000

JUSTIFICACIÓ DE PREUS

PARTIDES D'OBRA

NÚM	CODI	UA	DESCRIPCIÓ	PREU
				COST DIRECTE 154,37700
				DESPESES INDIRECTES 0,00 % 0,00000
				COST EXECUCIÓ MATERIAL 154,37700

P-79	PQMMC12	u	C12. Cadira de fusta amb seient i respallter rígids Subministrament i col·locació de cadira d'interior de quatre potes d'acer tubular de 8 mm de diàmetre en acabat negre i seient i respallter formats per carcassa de fusta corbada o contraxapada de gruix adequat per a ús intensiu. La cadira serà sense braços i sense entapissat, amb acabats de fusta naturals, de superfícies polides i cantonades arrodonides. L'estructura metàl·lica disposarà de protectors a les potes. Mesures: Amplada: 49-52 cm Alçada: 77-78 cm Profunditat: 51-53 cm Certificació fusta FSC i/o PEFC Inclou garantia mínima de 2 anys contra defectes de fabricació. Inclou costos de fabricació, subministrament i col·locació/muntatge de l'element i neteja, així com la retirada dels embalatges deixant totalment finalitzat l'element en la seva posició definitiva.	Rend.: 1,000	266,38	€
------	---------	---	--	--------------	--------	---

				Unitats		Preu		Parcial	Import
Ma d'obra									
	A0D-0007	h	Peón	0,300	/R x	25,59000	=	7,67700	
			Subtotal:					7,67700	7,67700
Materials									
	ZCC12	u	Cadira de fusta	1,000	x	253,70000	=	253,70000	
			Subtotal:					253,70000	253,70000
Transport									
	TRANSP	u	Transport a zona urbana Barcelona	0,100	x	50,00000	=	5,00000	
			Subtotal:					5,00000	5,00000
			COST DIRECTE						266,37700
			DESPESES INDIRECTES 0,00 %						0,00000
			COST EXECUCIÓ MATERIAL						266,37700

P-80	PQMMG031	u	G03.1. Pack kettlebells (4kg - 20 kg) Subministrament i col·locació de pack de kettlebells tipus competició, format per peces individuals fabricades en acer amb recobriment protector. Kettlebells amb geometria uniforme independentment del pes, amb mànec d'acer integrat per a exercicis de força i entrenament funcional. Amb base plana. El pack inclou un total de 10 kettlebells de diferents	Rend.: 1,000	346,73	€
------	----------	---	--	--------------	--------	---

JUSTIFICACIÓ DE PREUS

Data: 11/03/26 Pàg.: 71

PARTIDES D'OBRA

[illegible]

P-81	PQMMG041	u	<p>G04.1. Pack "wall ball" de diàmetre fix de 35 cm. Subministrament i col·locació de wall balls per entrenament funcional, formades per baló esfèric amb carcassa exterior de PVC i farciment interior de fibres de polièster i goma. Identificació del pes mitjançant codi de color.</p> <p>El pack inclou un total de 10 wall balls amb la següent configuració:</p> <ul style="list-style-type: none"> 2 unitats de 3 kg 2 unitats de 5 kg 2 unitats de 6 kg 2 unitats de 7 kg 2 unitats de 9 kg <p>No inclou rack d'emmagatzematge ni altres accessoris.</p>	Rend.: 1,000	273,44	e
------	----------	---	--	--------------	--------	---

JUSTIFICACIÓ DE PREUS

Data: 11/03/26 Pàg.: 72

PARTIDES D'OBRA

[illegible]

P-82	PQMMG051	u	<p>G05.1. Subministrament i col·locació de slam balls per entrenament funcional, formades per baló esfèric amb carcassa exterior de PVC amb textura llisa i farciment interior per absorció d'impactes.</p> <p>Slam balls amb construcció dissenyada per a exercicis de llançament i impacte contra superfície, amb geometria esfèrica i identificació de pes. Acabat exterior negre amb superfície antilliscant.</p> <p>El pack inclou un total de 10 slam balls amb la següent configuració:</p> <p>SLAM BALL 4 kg — 2 unitats</p> <p>SLAM BALL 5 kg — 2 unitats</p> <p>SLAM BALL 6 kg — 2 unitats</p> <p>SLAM BALL 8 kg — 2 unitats</p> <p>SLAM BALL 10 kg — 2 unitats</p> <p>No inclou rack d'emmagatzematge ni altres accessoris.</p> <p>Dimensions variables segons pes: entre 23 cm i 26</p>	Rend.: 1,000	107,88	€
------	----------	---	---	--------------	--------	---

JUSTIFICACIÓ DE PREUS

Data: 11/03/26 Pàg.: 75

PARTIDES D'OBRA

NÚM	CODI	UA	DESCRIPCIÓ						PREU
Materials	A0D-0007	h	Peón	0,100	/R x	25,59000	=	2,55900	

P-85	PQMMG08	u	G08. Subministrament i instal·lació de rack mural per a emmagatzematge de màrques amb ullals, amb capacitat aproximada per a 15 unitats, format per suport metàl·lic compost per dues peces fixades a parament vertical. Estructura fabricada en ferro amb acabat superficial mitjançant pintura epoxi color negre. Inclou: Suport metàl·lic en dues peces, sistema d'ancoratge a paret, cargoleria de muntatge. No inclou les màrques.	Rend.: 1,000	38,00	€
			Mides: Base d'ancatge: 5 x 10 cm Llargada: 28 cm			
			Inclou garantia mínima de 2 anys contra defectes de fabricació i muntatge.			
			Inclou costos de fabricació, subministrament i col·locació/muntatge de l'element i neteja, així com la retirada dels embalatges deixant totalment finalitzat l'element en la seva posició definitiva.			
			Les mides indicades són un paràmetre de referència basat en un model concret, s'accepten variacions d'aquestes mides, sempre que ocupin un volum similar i tinguin funcionalitat equivalent.			

				Unitats		Preu		Parcial	Import		
Ma d'obra	A0D-0007	h	Peón	0,500	/R x	25,59000	=	12,79500			
								Subtotal:		12,79500	12,79500
Materials	ZGG08	u	Joc de 2 suport màrques	1,000	x	15,20000	=	15,20000			
								Subtotal:		15,20000	15,20000
Transport	TRANSP	u	Transport a zona urbana Barcelona	0,200	x	50,00000	=	10,00000			
								Subtotal:		10,00000	10,00000

JUSTIFICACIÓ DE PREUS

Data: 11/03/26 Pàg.: 76

PARTIDES D'OBRA

NÚM	CODI	UA	DESCRIPCIÓ	PREU
			COST DIRECTE	37,99500
			DESPESES INDIRECTES 0,00 %	0,00000
			COST EXECUCIÓ MATERIAL	37,99500

P-86	PQMMG081	u	G08.1. Màrques individuals 10 unitats Subministrament i col·locació de pack de 10 màrques de fitness per exercicis de terra, formada per peça flexible amb nucli d'escuma soldada, laminada i segellada amb recobriment exterior de PVC. Amb base antilliscant i amb ullals metàl·lics per a emmagatzematge en rack mural. Dimensions (per unitat) : Llarg: 120 cm Amplada: 60 cm Gruix: 0,8 cm Distància entre ullals: 50 cm Inclou garantia mínima de 2 anys contra defectes de fabricació i muntatge. Inclou costos de fabricació, subministrament i col·locació/muntatge de l'element i neteja, així com la retirada dels embalatges deixant totalment finalitzat l'element en la seva posició definitiva. Les mides indicades són un paràmetre de referència basat en un model concret, s'accepten variacions d'aquestes mides, sempre que ocupin un volum similar i tinguin funcionalitat equivalent.	Rend.: 1,000	227,56	€
------	----------	---	--	--------------	--------	---

				Unitats		Preu		Parcial	Import
Ma d'obra	A0D-0007	h	Peón	0,100	/R x	25,59000	=	2,55900	
				Subtotal:				2,55900	2,55900
Materials	ZGG081	u	Màrrega	10,000	x	20,00000	=	200,00000	
				Subtotal:				200,00000	200,00000
Transport	TRANSP	u	Transport a zona urbana Barcelona	0,500	x	50,00000	=	25,00000	
				Subtotal:				25,00000	25,00000
COST DIRECTE									227,55900
DESPESES INDIRECTES						0,00	%		0,00000
COST EXECUCIÓ MATERIAL									227,55900

P-87	PQMMG091	u	G09.1. Subministrament de joc de manuelles hexagonals d'entre 2 Kg i 30 Kg. Subministrament i col·locació de pack de manuelles hexagonals per entrenament de força, formades per peces individuals amb nucli metàl·lic i caps recoberts amb PVC, amb mànec metàl·lic ergonòmic. Manuelles amb geometria hexagonal, amb sistema constructiu monobloc i acabat exterior protector amb identificador de pes.	Rend.: 1,000	1.041,30	€
------	----------	---	---	--------------	----------	---

JUSTIFICACIÓ DE PREUS

Data: 11/03/26 Pàg.: 77

PARTIDES D'OBRA

NÚM	CODI	UA	DESCRIPCIÓ	PREU
-----	------	----	------------	------

El pack inclou manuelles en parelles amb la següent configuració de pesos:

2 kg , 2,5 kg, 3 kg, 4 kg, 5 kg, 6 kg, 7 kg, 7,5 kg, 8 kg, 9 kg, 10 kg, 12,5 kg, 15 kg, 17,5 kg, 20 kg, 22,5 kg, 25 kg, 27,5 kg, 30 kg

Dimensions barra d'agafament:
Llargada: 13 cm
Diàmetre: 3,3 cm

Inclou garantia mínima de 2 anys contra defectes de fabricació i muntatge.

Inclou costos de fabricació, subministrament i col·locació/muntatge de l'element i neteja, així com la retirada dels embalatges deixant totalment finalitzat l'element en la seva posició definitiva.

Les mides indicades són un paràmetre de referència basat en un model concret, s'accepten variacions d'aquestes mides, sempre que ocupin un volum similar i tinguin funcionalitat equivalent.

				Unitats	Preu	Parcial	Import					
Ma d'obra	A0D-0007	h	Peón	0,300 /R x	25,59000 =	7,67700						
						Subtotal:	7,67700					
Materials	ZGG091	u	Pack manuelles	1,000 x	1.008,62000 =	1.008,62000						
						Subtotal:	1.008,62000					
Transport	TRANSP	u	Transport a zona urbana Barcelona	0,500 x	50,00000 =	25,00000						
						Subtotal:	25,00000					
COST DIRECTE							1.041,29700					
DESPESES INDIRECTES						0,00 %	0,00000					
COST EXECUCIÓ MATERIAL							1.041,29700					

P-88	PQMMG111	u	G11.1. Subministrament i col·locació de barra olímpica per entrenament de força i crosstraining, formada per eix central d'acer amb zones d'agafada moletejades i casquets rotatius als extrems per allotjament de discs olímpics. Barra fabricada en acer amb acabat superficial protector. Compatible amb discs olímpics de diàmetre interior 50 mm.	Rend.: 1,000	186,35	€
			Dimensions: Longitud total: 201 cm Diàmetre de càrrega: 50 mm			

JUSTIFICACIÓ DE PREUS

Data: 11/03/26 Pàg.: 78

PARTIDES D'OBRA

NÚM	CODI	UA	DESCRIPCIÓ	PREU
-----	------	----	------------	------

Inclou garantia mínima de 2 anys contra defectes de fabricació i muntatge.

Inclou costos de fabricació, subministrament i col·locació/muntatge de l'element i neteja, així com la retirada dels embalatges deixant totalment finalitzat l'element en la seva posició definitiva.

Les mides indicades són un paràmetre de referència basat en un model concret, s'accepten variacions d'aquestes mides, sempre que ocupin un volum similar i tinguin funcionalitat equivalent.

				Unitats		Preu		Parcial	Import		
Ma d'obra	A0D-0007	h	Peón	0,200	/R x	25,59000	=	5,11800			
								Subtotal:		5,11800	5,11800
Materials	ZGG111	u	Barra	1,000	x	166,23000	=	166,23000			
								Subtotal:		166,23000	166,23000
Transport	TRANSP	u	Transport a zona urbana Barcelona	0,300	x	50,00000	=	15,00000			
								Subtotal:		15,00000	15,00000
COST DIRECTE								186,34800			
DESPESES INDIRECTES								0,00	%	0,00000	
COST EXECUCIÓ MATERIAL								186,34800			

P-89	PQMMG112	u	G11.2. Subministrament i col·locació de barra curl Z per entrenament de força, formada per eix corbat d'acer amb zones d'agafada moletejades i extrems per allotjament de discs olímpics. Barra fabricada en acer amb acabat cromat protector. Sistema amb patró de moletejat regular a les zones d'agafada i sense moletejat central. Compatible amb discs de diàmetre interior 50 mm.	Rend.: 1,000	94,59	€
			Dimensions: Longitud total: 120 cm Diàmetre zona d'agafada: 28 mm Diàmetre càrrega discs: 50 mm Zona de càrrega: 15 cm per costat			
			Inclou garantia mínima de 2 anys contra defectes de fabricació i muntatge.			
			Inclou costos de fabricació, subministrament i col·locació/muntatge de l'element i neteja, així com la retirada dels embalatges deixant totalment finalitzat l'element en la seva posició definitiva.			

JUSTIFICACIÓ DE PREUS

Data: 11/03/26 Pàg.: 79

PARTIDES D'OBRA

NÚM	CODI	UA	DESCRIPCIÓ						PREU
Les mides indicades són un paràmetre de referència basat en un model concret, s'accepten variacions d'aquestes mides, sempre que ocupin un volum similar i tinguin funcionalitat equivalent.									
				Unitats	Preu		Parcial	Import	
Ma d'obra									
	A0D-0007	h	Peón	0,300	/R x	25,59000	=	7,67700	
				Subtotal:				7,67700	7,67700
Materials									
	ZGG112	u	Barra Z	1,000	x	71,91000	=	71,91000	
				Subtotal:				71,91000	71,91000
Transport									
	TRANSP	u	Transport a zona urbana Barcelona	0,300	x	50,00000	=	15,00000	
				Subtotal:				15,00000	15,00000
				COST DIRECTE					94,58700
				DESPESES INDIRECTES		0,00	%		0,00000
				COST EXECUCIÓ MATERIAL					94,58700

P-90	PQMMG113	u	<p>G11.3. Subministrament i col·locació de barra de triceps per entrenament de força, formada per eix en forma de "D" fabricat en acer amb zones d'agafada moletejades.</p> <p>Barra compatible amb discs de diàmetre interior 50 mm. Acabat superficial metàl·lic protector cromat sobre tota la superfície de la peça.</p> <p>Dimensions:</p> <p>Diàmetre a l'extrem per col·locació de disc: 50 mm</p> <p>Amplada total de la barra: 38,5 cm</p> <p>Amplada d'agafada: 25 cm</p> <p>Inclou garantia mínima de 2 anys contra defectes de fabricació i muntatge.</p> <p>Inclou costos de fabricació, subministrament i col·locació/muntatge de l'element i neteja, així com la retirada dels embalatges deixant totalment finalitzat l'element en la seva posició definitiva.</p> <p>Les mides indicades són un paràmetre de referència basat en un model concret, s'accepten variacions d'aquestes mides, sempre que ocupin un volum similar i tinguin funcionalitat equivalent.</p>	Rend.: 1,000	117,88	e
			Unitats	Preu	Parcial	Import

JUSTIFICACIÓ DE PREUS

Data: 11/03/26 Pàg.: 80

PARTIDES D'OBRA

NÚM	CODI	UA	DESCRIPCIÓ						PREU
Materials	A0D-0007	h	Peón	0,300	/R x	25,59000	=	7,67700	
					Subtotal:			7,67700	7,67700
	ZGG113	u	Barra tríceps	1,000	x	95,20000	=	95,20000	
					Subtotal:			95,20000	95,20000
Transport	TRANSP	u	Transport a zona urbana Barcelona	0,300	x	50,00000	=	15,00000	
					Subtotal:			15,00000	15,00000
			COST DIRECTE						117,87700
			DESPESES INDIRECTES			0,00	%		0,00000
			COST EXECUCIÓ MATERIAL						117,87700

P-91	PQMMG141	u	<p>G14.1. Subministrament i col·locació de discos bumper per entrenament amb barra olímpica, formats per nucli interior de ferro recobert per una capa de goma.</p> <p>Discos amb recobriments de goma de colors codificats segons pes. Construcció de goma de densitat alta aplicada sobre nucli mineral amb forat metàl·lic central de 50 mm.</p> <p>El pack inclou discos de diferents pesos:</p> <p>2,5 Kg - 8 unitats</p> <p>5 Kg - 6 unitats</p> <p>10 Kg - 8 unitats</p> <p>Dimensiones:</p> <p>Diámetro total: 45 cm</p> <p>Diámetro central: 5 cm</p> <p>Inclou garantia mínima de 2 anys contra defectes de fabricació i muntatge.</p> <p>Inclou costos de fabricació, subministrament i col·locació/muntatge de l'element i neteja, així com la retirada dels embalatges deixant totalment finalitzat l'element en la seva posició definitiva.</p> <p>Les mides indicades són un paràmetre de referència basat en un model concret, s'accepten variacions d'aquestes mides, sempre que ocupin un volum similar i tinguin funcionalitat equivalent.</p>	Rend.: 1,000	1.601,07	e	
			Unitats	Preu	Parcial	Import	
Ma d'obra	A0D-0007	h	Peón	1,000 /R x	25,59000 =	25,59000	
				Subtotal:		25,59000	25,59000
Materials	ZGG141	u	Disc bumper 2,5kg	8,000 x	104,00000 =	832,00000	
	ZGG142	u	Disc bumper 5kg	6,000 x	35,58000 =	213,48000	
	ZGG143	u	Disc bumper 10kg	8,000 x	60,00000 =	480,00000	

JUSTIFICACIÓ DE PREUS

Data: 11/03/26 Pàg.: 81

PARTIDES D'OBRA

NÚM	CODI	UA	DESCRIPCIÓ	PREU			
				Subtotal:	1.525,48000	1.525,48000	
Transport	TRANSP	u	Transport a zona urbana Barcelona	1,000	x	50,00000	= 50,00000
				Subtotal:	50,00000	50,00000	
				COST DIRECTE		1.601,07000	
				DESPESES INDIRECTES	0,00	%	0,00000
				COST EXECUCIÓ MATERIAL		1.601,07000	
P-92	PQMMG22	u	G22. Subministrament de tatamis tipus puzzle amb superfície de doble color. Tatami tipus puzzle de 26 mm de gruix encaixables entre sí, amb superfície rugosa i vores enfilables. Dimensions: Amplada i llargada: 100 cm Inclou garantia mínima de 2 anys contra defectes de fabricació i muntatge. Inclou costos de fabricació, subministrament i col·locació/muntatge de l'element i neteja, així com la retirada dels embalatges deixant totalment finalitzat l'element en la seva posició definitiva. Les mides indicades són un paràmetre de referència basat en un model concret, s'accepten variacions d'aquestes mides, sempre que ocupin un volum similar i tinguin funcionalitat equivalent.	Rend.: 1,000		37,62	€
				Unitats	Preu	Parcial	Import
Ma d'obra	A0D-0007	h	Peón	0,200	/R x	25,59000	= 5,11800
				Subtotal:		5,11800	5,11800
Materials	ZGG22	u	Tatami	1,000	x	27,50000	= 27,50000
				Subtotal:		27,50000	27,50000
Transport	TRANSP	u	Transport a zona urbana Barcelona	0,100	x	50,00000	= 5,00000
				Subtotal:		5,00000	5,00000
				COST DIRECTE		37,61800	
				DESPESES INDIRECTES	0,00	%	0,00000
				COST EXECUCIÓ MATERIAL		37,61800	

JUSTIFICACIÓ DE PREUS

Data: 11/03/26 Pàg.: 82

PARTIDES D'OBRA

NÚM	CODI	UA	DESCRIPCIÓ	PREU			
P-93	PQMMM01	u	M01. Subministrament i col·locació de paperera de peu per a recollida de residus, configurada en 3 o 4 mòduls independents de 60 litres de capacitat nominal cadascun. Estructura metàl·lica d'acer laminat en fred galvanitat per immersió de 3 mm, amb acabat superficial mitjançant recobriment en pols de resina poliéster termoendurable, o bé cos de melamina de 12 mm amb separadors entre cubells del mateix material. Sistema d'aportació de residus mitjançant boca superior oberta conformada d'acer laminat de 1 mm de gruix amb recobriment en pols. Cada mòdul incorpora cubell interior extraïble per allotjar bossa de residus, amb sistema de retenció de bossa mitjançant cèrcol o suport interior. Frontisses i cèrcol subjecta bosses fabrican en acer zincat o acer amb recobriement en pols d'1 mm de gruix. Sistema de buidatge per extracció superior del cubell interior. Peus de goma a la part inferior. Dimensions: Alçada: 70-75 cm En cas de cos de fusta, aquesta haurà de disposar de Certificació FSC i/o PEFC Inclou garantia mínima de 2 anys contra defectes de fabricació i muntatge. Inclou costos de fabricació, subministrament i col·locació/muntatge de l'element i neteja, així com la retirada dels embalatges deixant totalment finalitzat l'element en la seva posició definitiva.	Rend.: 1,000		457,17	€
				Unitats	Preu	Parcial	Import
Ma d'obra	A0D-0007	h	Peón	0,300	/R x	25,59000	= 7,67700
				Subtotal:		7,67700	7,67700
Materials	ZMM01	u	Cubells reciclatge	1,000	x	434,49000	= 434,49000
				Subtotal:		434,49000	434,49000
Transport	TRANSP	u	Transport a zona urbana Barcelona	0,300	x	50,00000	= 15,00000
				Subtotal:		15,00000	15,00000
				COST DIRECTE		457,16700	
				DESPESES INDIRECTES	0,00	%	0,00000
				COST EXECUCIÓ MATERIAL		457,16700	

JUSTIFICACIÓ DE PREUS

PARTIDES D'OBRA

NÚM	CODI	UA	DESCRIPCIÓ	PREU
-----	------	----	------------	------

P-94	PQMMM03	u	M03. Subministrament i col·locació de faristol autoportant per a conferències o ponències. De peu fix amb base rectangular, amb alçada 110-116 cm i superfície superior inclinada per a suport de documents o dispositius electrònics. La plataforma superior tindrà dimensions mínimes de 45 × 35 cm, amb vorell frontal de retenció i pas de cablejat ocult. Peus dels ponents ocults darrera el panell. Inclou muntatge i col·locació a la sala definida. En cas de cos de fusta, aquesta haurà de disposar de Certificació FSC i/o PEFC Inclou garantia mínima de 2 anys contra defectes de fabricació i muntatge. Inclou costos de fabricació, subministrament i col·locació/muntatge de l'element i neteja, així com la retirada dels embalatges deixant totalment finalitzat l'element en la seva posició definitiva.	Rend.: 1,000	159,03	€
------	---------	---	--	--------------	--------	---

Ma d'obra		Unitats	Preu	Parcial	Import
A0D-0007	h	Peón	0,300 /R x	25,59000 =	7,67700
		Subtotal:		7,67700	7,67700
Materials		Unitats	Preu	Parcial	Import
ZMM03	u	faristol	1,000 x	126,35000 =	126,35000
		Subtotal:		126,35000	126,35000
Transport		Unitats	Preu	Parcial	Import
TRANSP	u	Transport a zona urbana Barcelona	0,500 x	50,00000 =	25,00000
		Subtotal:		25,00000	25,00000
		COST DIRECTE			159,02700
		DESPESES INDIRECTES	0,00 %		0,00000
		COST EXECUCIÓ MATERIAL			159,02700

P-95	PQMMM08	u	M08. Subministrament i col·locació de caixa d'emmagatzematge infantil per a joguines amb tapa abatible o obertura superior. Cos fabricat en fusta massissa tractada, fusta contraplacada o MDF amb acabat pintat o lacat no tòxic, apte per a ús infantil. Dimensions mínimes 62 × 35 × 33 cm. Normativa: UNE-EN 14749 EN 71 Certificació fusta FSC i/o PEFC	Rend.: 1,000	149,08	€
------	---------	---	--	--------------	--------	---

Ma d'obra		Unitats	Preu	Parcial	Import
A0D-0007	h	Peón	0,200 /R x	25,59000 =	5,11800

JUSTIFICACIÓ DE PREUS

PARTIDES D'OBRA

NÚM	CODI	UA	DESCRIPCIÓ	PREU
-----	------	----	------------	------

					Subtotal:		5,11800	5,11800
Materials								
ZMM08	u	Caja almacenaje	1,000	x	118,96000	=	118,96000	
					Subtotal:		118,96000	118,96000
Transport								
TRANSP	u	Transport a zona urbana Barcelona	0,500	x	50,00000	=	25,00000	
					Subtotal:		25,00000	25,00000
COST DIRECTE								149,07800
DESPESES INDIRECTES					0,00	%		0,00000
COST EXECUCIÓ MATERIAL								149,07800

P-96	PQMMM09	u	M09. Jocs A (tren de fusta) Subministrament i col·locació de joc infantil tipus circuit de tren amb peces de fusta massissa, amb elements de connexió per encadellat segur. Inclou locomotora i diversos vagons, vies i accessoris, amb acabat polit i pintures no tòxiques. Conjunt de com a mínim 40 peces, amb possibilitat d'ampliació modular. Recomanat per a edats a partir de 3 anys. Normativa: EN 71 Certificació fusta FSC i/o PEFC Inclou costos de fabricació, subministrament i col·locació/muntatge de l'element i neteja, així com la retirada dels embalatges deixant totalment finalitzat l'element en la seva posició definitiva.	Rend.: 1,000	38,81	€
------	---------	---	---	--------------	-------	---

Ma d'obra		Unitats	Preu	Parcial	Import
A0D-0007	h	Peón	0,200 /R x	25,59000 =	5,11800
		Subtotal:		5,11800	5,11800
Materials		Unitats	Preu	Parcial	Import
ZMM09	u	Jocs A	1,000 x	23,69000 =	23,69000
		Subtotal:		23,69000	23,69000
Transport		Unitats	Preu	Parcial	Import
TRANSP	u	Transport a zona urbana Barcelona	0,200 x	50,00000 =	10,00000
		Subtotal:		10,00000	10,00000
		COST DIRECTE			38,80800
		DESPESES INDIRECTES	0,00 %		0,00000
		COST EXECUCIÓ MATERIAL			38,80800

JUSTIFICACIÓ DE PREUS

PARTIDES D'OBRA

NÚM	CODI	UA	DESCRIPCIÓ	PREU			
P-97	PQMMM10	u	M10. Jocs B (blocs de construcció) Subministrament i col·locació de joc infantil de construcció amb blocs de fusta natural o pintada amb pintures no tòxiques. Conjunt de com a mínim 40 peces de diverses formes geomètriques (cubs, cilindres, prismes, arcs), amb arestes arrodonides. Normativa: EN 71 Certificació fusta FSC i/o PEFC Inclou costos de fabricació, subministrament i col·locació/muntatge de l'element i neteja, així com la retirada dels embalatges deixant totalment finalitzat l'element en la seva posició definitiva.	Rend.: 1,000	32,89	€	
				Unitats	Preu	Parcial	Import
Ma d'obra		A0D-0007	h Peón	0,200	/R x 25,59000 =	5,11800	
				Subtotal:		5,11800	5,11800
Materials		ZMM10	u Jocs B	1,000	x 17,77000 =	17,77000	
				Subtotal:		17,77000	17,77000
Transport		TRANSP	u Transport a zona urbana Barcelona	0,200	x 50,00000 =	10,00000	
				Subtotal:		10,00000	10,00000
				COST DIRECTE			32,88800
				DESPESES INDIRECTES		0,00 %	0,00000
				COST EXECUCIÓ MATERIAL			32,88800

P-98	PQMMM15	u	M15. Subministrament i col·locació de paperera de forma prismàtica recta, acabada en color blanc, amb obertura superior sense pedal. Fabricada en acer amb recobriment epoxi polimeritzat al forn o bé en acer inoxidable acabat pintat, per a ús interior. Cos autoportant i estable, amb base antilliscant i vores arrodonides, sense elements ornamentals Dimensions: Capacitat útil: 45-50 l Inclou garantia mínima 2 anys per defectes de fabricació. Inclou costos de fabricació, subministrament i col·locació/muntatge de l'element i neteja, així com la retirada dels embalatges deixant totalment finalitzat l'element en la seva posició definitiva.	Rend.: 1,000	168,50	€	
				Unitats	Preu	Parcial	Import
Ma d'obra							

JUSTIFICACIÓ DE PREUS

PARTIDES D'OBRA

NÚM	CODI	UA	DESCRIPCIÓ	PREU			
	A0D-0007	h	Peón	0,100	/R x 25,59000 =	2,55900	
				Subtotal:		2,55900	2,55900
Materials		ZMM15	u Paperera	1,000	x 160,94000 =	160,94000	
				Subtotal:		160,94000	160,94000
Transport		TRANSP	u Transport a zona urbana Barcelona	0,100	x 50,00000 =	5,00000	
				Subtotal:		5,00000	5,00000
				COST DIRECTE			168,49900
				DESPESES INDIRECTES		0,00 %	0,00000
				COST EXECUCIÓ MATERIAL			168,49900

P-99	PQMMM16	u	M16. Paraigüer metàl·lic blanc Subministrament i col·locació de paraigüer de peu autoportant per a interiors, de forma prismàtica allargada, amb obertura superior lliure, fabricat en acer amb recobriment epoxi o lacat i acabat en color blanc integral. Base equipada amb safata de recollida d'aigua extraïble. Sense elements ornamentals, amb vores arrodonides i superfícies llises. Dimensions: Planta: 26 x 26 cm o 27 x 27 cm Alçada: 60-65 cm Inclou garantia mínima 2 anys per defectes de fabricació. Inclou costos de fabricació, subministrament i col·locació/muntatge de l'element i neteja, així com la retirada dels embalatges deixant totalment finalitzat l'element en la seva posició definitiva.	Rend.: 1,000	114,61	€	
				Unitats	Preu	Parcial	Import
Ma d'obra		A0D-0007	h Peón	0,100	/R x 25,59000 =	2,55900	
				Subtotal:		2,55900	2,55900
Materials		ZMM16	u Paraigüer	1,000	x 107,05000 =	107,05000	
				Subtotal:		107,05000	107,05000
Transport		TRANSP	u Transport a zona urbana Barcelona	0,100	x 50,00000 =	5,00000	
				Subtotal:		5,00000	5,00000
				COST DIRECTE			114,60900
				DESPESES INDIRECTES		0,00 %	0,00000
				COST EXECUCIÓ MATERIAL			114,60900

JUSTIFICACIÓ DE PREUS

PARTIDES D'OBRA

NÚM	CODI	UA	DESCRIPCIÓ	PREU			
P-100	PQMMT06	u	T06. Taula infantil per a ús lúdic / educatiu Subministrament i col·locació de taula infantil amb estructura de fusta xapada de roure lacat o pi massís barnissat o fusta de cautxú i taulell de fusta del mateix material o de fibres moldejades. Estructura composta per 4 potes de fusta lleugerement inclinades cap a l'exterior. Acabat barnissat. Taulell rectangular, quadrat o rodó. Mides: Alçada: 44 - 48 cm Amplada: 58 - 60 cm Llargada: 46 - 83 cm Inclou garantia del fabricant contra defectes de fabricació mínim de 2 anys. Certificació fusta FSC i/o PEFC Inclou costos de fabricació, subministrament i col·locació/muntatge de l'element i neteja, així com la retirada dels embalatges deixant totalment finalitzat l'element en la seva posició definitiva.	Rend.: 1,000	153,00	€	
				Unitats	Preu	Parcial	Import
Ma d'obra							
	A0D-0007	h	Peón	0,300 /R x	25,59000 =	7,67700	
				Subtotal:		7,67700	7,67700
Materials							
	ZTT06	u	Taula infantil	1,000 x	95,32000 =	95,32000	
				Subtotal:		95,32000	95,32000
Transport							
	TRANSP	u	Transport a zona urbana Barcelona	1,000 x	50,00000 =	50,00000	
				Subtotal:		50,00000	50,00000
				COST DIRECTE			152,99700
				DESPESES INDIRECTES	0,00 %		0,00000
				COST EXECUCIÓ MATERIAL			152,99700

P-101	PQMMT07	u	T07. Taula baixa auxiliar redonda de diàmetre Ø 600-720 mm Subministrament i col·locació de taula baixa auxiliar de forma rodona amb diàmetre entre 600 mm i 720 mm, alçada entre 360-420 mm, amb sobre rígid de fusta massissa, fusta de roure o faig, amb acabat protector (vernís o oli) que preservi veta. Estructurade fusta de la mateixa qualitat del sobre, amb tres o quatre potes. Compliment de normativa de seguretat i estabilitat per mobiliari auxiliar, garantia mínima de 2 anys contra defectes de fabricació. Certificació fusta FSC i/o PEFC Inclou costos de fabricació, subministrament i col·locació/muntatge de l'element i neteja, així com la	Rend.: 1,000	397,40	€	
-------	---------	---	--	--------------	--------	---	--

JUSTIFICACIÓ DE PREUS

PARTIDES D'OBRA

NÚM	CODI	UA	DESCRIPCIÓ	PREU			
			retirada dels embalatges deixant totalment finalitzat l'element en la seva posició definitiva.				
				Unitats	Preu	Parcial	Import
Ma d'obra							
	A0D-0007	h	Peón	0,300 /R x	25,59000 =	7,67700	
				Subtotal:		7,67700	7,67700
Materials							
	ZTT07	u	Taula baixa	1,000 x	364,72000 =	364,72000	
				Subtotal:		364,72000	364,72000
Transport							
	TRANSP	u	Transport a zona urbana Barcelona	0,500 x	50,00000 =	25,00000	
				Subtotal:		25,00000	25,00000
				COST DIRECTE			397,39700
				DESPESES INDIRECTES	0,00 %		0,00000
				COST EXECUCIÓ MATERIAL			397,39700

P-102	PQMMT08	u	T08. Taula exterior quadrada 700 × 700 mm Subministrament i col·locació de taula exterior de forma quadrada amb superfície de 700 × 700 mm i alçada de 740-750 mm, amb estructura de ferro de quatre potes amb sobre de planxa acabada lacada verda, tractat per a ús exterior. Compliment de normativa de seguretat i estabilitat per mobiliari exterior, garantia del fabricant contra defectes de fabricació d'almenys 2 anys. Inclou costos de fabricació, subministrament i col·locació/muntatge de l'element i neteja, així com la retirada dels embalatges deixant totalment finalitzat l'element en la seva posició definitiva.	Rend.: 1,000	236,98	€	
-------	---------	---	--	--------------	--------	---	--

				Unitats	Preu	Parcial	Import
Ma d'obra							
	A0D-0007	h	Peón	0,300 /R x	25,59000 =	7,67700	
				Subtotal:		7,67700	7,67700
Materials							
	ZTT08	u	Taula exterior 70x70	1,000 x	214,30000 =	214,30000	
				Subtotal:		214,30000	214,30000
Transport							
	TRANSP	u	Transport a zona urbana Barcelona	0,300 x	50,00000 =	15,00000	
				Subtotal:		15,00000	15,00000

JUSTIFICACIÓ DE PREUS

Data: 11/03/26 Pàg.: 89

PARTIDES D'OBRA

NÚM	CODI	UA	DESCRIPCIÓ	PREU
			COST DIRECTE	236,97700
		0,00 %	DESPESES INDIRECTES	0,00000
			COST EXECUCIÓ MATERIAL	236,97700

QUADRE DE PREUS NÚMERO 1

Data: 11/03/26 Pàg.: 1

NÚMERO	CODI	UA	DESCRIPCIÓ	PREU
P-1	PQAPP01	u	<p>P01. Suministre i instal·lació de pantalla interactiva de 75". Resolució mínima 4K UHD (3840×2160 píxels), tecnologia tàctil multipunt capacitiva o infraroja d'alta sensibilitat amb reconeixement simultani d'almenys 20 punts, sistema operatiu integrat amb connectivitat Wi-Fi i Ethernet, processador d'alt rendiment i memòria interna suficient per a ús educatiu i corporatiu. Inclou altaveus integrats, múltiples ports HDMI i USB, compatibilitat amb sistemes Windows i Android, i possibilitat de treballar com a pissarra digital interactiva amb eines de col·laboració en temps real. Marc de reduït gruix, amb fixació mural i opció de suport mòbil, superfície de vidre temperat antireflectant i resistent a ratllades.</p> <p>Inclou costos de fabricació, subministrament i col·locació/muntatge de l'element i neteja, així com la retirada dels embalatges deixant totalment finalitzat l'element en la seva posició definitiva.</p> <p>(MIL QUATRE-CENTS TRENTA-UN EUROS AMB TRES CÈNTIMS)</p>	1.431,03 €
P-2	PQAPP02	u	<p>P02. Suministre i instal·lació de televisor de pantalla plana amb diagonal de 50", tecnologia LED amb resolució mínima UHD 4K (3840×2160 píxels) i compatibilitat amb estàndards d'imatge HDR10 o equivalents, amb comandament a distància. Equip amb processador d'imatge de gamma mitjana-alta per a optimització de colors i contrast, àudio estèreo integrat, i plataforma Smart TV amb accés a aplicacions principals (YouTube, navegadors web i serveis de videostreaming). Connexions físiques mínimes: 2 ports HDMI, 1 port USB, entrada òptica i connexió LAN/Wi-Fi. Disseny prim amb marc reduït i possibilitat d'instal·lació mural segons estàndard VESA.</p> <p>Inclou costos de fabricació, subministrament i col·locació/muntatge de l'element i neteja, així com la retirada dels embalatges deixant totalment finalitzat l'element en la seva posició definitiva.</p> <p>(TRES-CENTS CINQUANTA-TRES EUROS AMB SEIXANTA-QUATRE CÈNTIMS)</p>	353,64 €
P-3	PQAPP03	u	<p>P03. Suministre i instal·lació de televisor amb diagonal de 55", tecnologia LED UHD 4K, amb compatibilitat amb formats HDR10 i àudio Dolby Digital o equivalent. Amb Smart TV, control remot i compatibilitat amb assistents de veu. Equipat amb mínim de 3 ports HDMI, 2 ports USB i connexió Wi-Fi integrat. Pantalla amb panell de 8 bits + FRC o superior. Suport per a fixació mural VESA i peu central de disseny estable.</p> <p>Inclou costos de fabricació, subministrament i col·locació/muntatge de l'element i neteja, així com la retirada dels embalatges deixant totalment finalitzat l'element en la seva posició definitiva.</p> <p>(TRES-CENTS VUITANTA-SIS EUROS AMB ONZE CÈNTIMS)</p>	386,11 €
P-4	PQAPP04	u	<p>P04. Suministre i instal·lació de televisor de gamma mitjana-alta amb pantalla plana de diagonal de 65" i resolució UHD 4K (3840×2160), amb compatibilitat HDR10 Pro o estàndards equivalents. Inclou comandamanet a distància. Inclou processador avançat per optimització d'imatge i moviment, sistema Smart TV amb accés a aplicacions principals i actualitzacions en línia, connexions físiques múltiples (mínim 3 HDMI, 2 USB, entrada òptica i Ethernet), i connectivitat sense fils Wi-Fi i Bluetooth. Inclou altaveus integrats d'almenys 20 W totals. Acabat amb marc fi i possibilitat d'instal·lació mural amb suport universal VESA.</p> <p>Inclou costos de fabricació, subministrament i col·locació/muntatge de l'element i neteja, així com la retirada dels embalatges deixant totalment finalitzat l'element en la seva posició definitiva.</p> <p>(QUATRE-CENTS QUARANTA-NOU EUROS AMB TRENTA-SIS CÈNTIMS)</p>	449,36 €
P-5	PQAPP05	u	<p>P05. Suministre i instal·lació de televisor de gran format amb pantalla de diagonal de 75", tecnologia LED amb resolució UHD 4K i suport HDR10 o HDR10+, amb processador d'imatge de gamma alta per optimitzar nitidesa i fluïdesa. Disposa de sistema Smart TV amb interfície ràpida i intuïtiva, compatibilitat amb serveis de streaming i assistents de veu, àudio integrat d'almenys 20 W i opcions de millora de so (Dolby Digital o equivalent). Connexions: mínim 3 ports HDMI, 2 ports USB, Ethernet, Wi-Fi i Bluetooth integrats. Disseny amb marc molt reduït i preparació per a muntatge mural amb estàndard VESA de gran format.</p> <p>Inclou costos de fabricació, subministrament i col·locació/muntatge de l'element i neteja, així com la retirada dels embalatges deixant totalment finalitzat l'element en la seva posició definitiva.</p> <p>(SET-CENTS SETANTA-DOS EUROS AMB TRETZE CÈNTIMS)</p>	772,13 €

QUADRE DE PREUS NÚMERO 1

Data: 11/03/26 Pàg.: 2

NÚMERO	CODI	UA	DESCRIPCIÓ	PREU
P-6	PQEFE01	u	<p>E01. Suministre i col·locació de nevera combinada integrable en moble de cuina estàndard de 60 cm d'ample. Capacitat total aproximada entre 260 i 300 litres, amb distribució en compartiment de refrigeració superior amb dos calaixos i baldes i congelador inferior de tres calaixos independents.</p> <p>Sistema de refrigeració No Frost. Classificació energètica mínima classe E segons Reglament (UE) vigent. Inclou compressor inverter de baix consum i reduït nivell sonor (<40 dB), il·luminació interior. Portes amb frontisses reversibles.</p> <p>Dimensions: Alçada: 193-194 cm Amplada: 54-56 cm Fondària: 54,5-55 cm</p> <p>Inclou costos de fabricació, subministrament i col·locació/muntatge de l'element i neteja, així com la retirada dels embalatges deixant totalment finalitzat l'element en la seva posició definitiva.</p> <p>(NOU-CENTS TRENTA-SIS EUROS AMB TRENTA-DOS CÈNTIMS)</p>	936,32 €
P-7	PQEFE03	u	<p>E03. Suministre i col·locació de nevera compacta color blanc, per a ús auxiliar en oficines, amb volum útil entre 107 i 133 litres. Configuració d'una sola porta, amb prestatgeries regulables, un calaix inferior. Eficiència energètica mínima classe E. Porta amb tirador integrat.</p> <p>Dimensions: Amplada: 54-56 cm Alçada: 84,5 cm Profunditat: 55-58 cm</p> <p>Inclou costos de fabricació, subministrament i col·locació/muntatge de l'element i neteja, així com la retirada dels embalatges deixant totalment finalitzat l'element en la seva posició definitiva.</p> <p>(DOS-CENTS SET EUROS AMB QUINZE CÈNTIMS)</p>	207,15 €
P-8	PQEME02	u	<p>E02. Suministre i col·locació de microones d'ús domèstic per a sobretaula, compacte, amb capacitat útil entre 20 i 23 litres. Potència de 700-900 W per a cocció microones, amb resistència de quars superior. Inclou plat giratori.</p> <p>Dimensions: Amplada: 45,1-47,5 cm Alçada: 25,8 - 27,8 cm Profunditat: 31,5 - 37,8 cm</p> <p>Inclou costos de fabricació, subministrament i col·locació/muntatge de l'element i neteja, així com la retirada dels embalatges deixant totalment finalitzat l'element en la seva posició definitiva.</p> <p>(SETANTA-UN EUROS AMB VUIT CÈNTIMS)</p>	71,08 €
P-9	PQMFG05	u	<p>G05. Suport per pilotes medicinals</p> <p>Subministrament i instal·lació de rack per emmagatzematge de pilotes medicinals, format per estructura autoportant metàl·lica destinada a l'organització i suport de balons d'entrenament. Estructura fabricada en acer amb acabat superficial mitjançant pintura epoxi color negre. Configuració vertical amb suports horitzontals per allotjar fins a 5 balons medicinals. Sistema constructiu amb bastidor rígid i base estabilitzadora.</p> <p>Inclou: estructura metàl·lica autoportant, suports horitzontals per a balons medicinals, cargoleria de muntatge.</p> <p>No inclou balons medicinals ni altres accessoris.</p> <p>Dimensions: Amplada: 46 cm Fondària: 31,5 cm Alçada: 157 cm</p> <p>Normativa: UNE-EN ISO 20957-1</p> <p>Inclou garantia mínima de 2 anys contra defectes de fabricació i muntatge.</p>	133,00 €

QUADRE DE PREUS NÚMERO 1

Data: 11/03/26 Pàg.: 3

NÚMERO	CODI	UA	DESCRIPCIÓ	PREU
			<p>Inclou costos de fabricació, subministrament i col·locació/muntatge de l'element i neteja, així com la retirada dels embalatges deixant totalment finalitzat l'element en la seva posició definitiva.</p> <p>Les mides indicades són un paràmetre de referència basat en un model concret, s'accepten variacions d'aquestes mides, sempre que ocupin un volum similar i tinguin funcionalitat equivalent.</p> <p>(CENT TRENTA-TRES EUROS)</p>	
P-10	PQMFM02	u	<p>M02. Subministrament i instal·lació de caixa de dipòsit amb tolva superior per a introducció d'objectes, concebuda per a gestió de dipòsits sense necessitat d'obrir la porta principal de la caixa.</p> <p>Porta fabricada en acer amb gruix entre 8–10 mm. Cos fabricat en acer amb gruix entre 3–6 mm. Permet la introducció de productes al compartiment interior sense obrir l'accés principal de la caixa. Equipament amb mecanisme anti-pesca/anti-retorn que impedeix la recuperació dels articles un cop depositats. Cos i porta fabricats en xapa d'acer amb gruixos estructurals especificats pel fabricant. Sistema de tancament segur mitjançant clau mecànica o combinació electrònica segons model. Fixada al terra.</p> <p>Inclou garantia mínima de 2 anys contra defectes de fabricació i muntatge.</p> <p>Inclou costos de fabricació, subministrament i col·locació/muntatge de l'element i neteja, així com la retirada dels embalatges deixant totalment finalitzat l'element en la seva posició definitiva.</p> <p>(VUIT-CENTS TRENTA-QUATRE EUROS AMB QUARANTA-UN CÈNTIMS)</p>	834,41 €
P-11	PQMMC02	u	<p>C02. Cadira ergonòmica de despatx amb respatl·ler ventilat, braços regulables i recolzament lumbar.</p> <p>Subministrament i instal·lació de cadira d'oficina ergonòmica giratòria per ús diari professional, amb respatl·ler rígid ventilat amb malla, seient conforat amb amortiment interior d'escuma d'alta densitat, i tapisseria o revestiment de teixit tècnic resistent a l'ús intensiu. La cadira ha d'incorporar braços ajustables en altura i posició, sistema de regulació del seient (altura, inclinació) i suport lumbar. La base serà de cinc radis amb rodes giratòries.</p> <p>La cadira ha de complir normatives d'ergonomia i seguretat aplicables, suportar com a mínim 8 h d'ús diari, i incloure garantia del fabricant contra defectes de fabricació durant un període mínim de 2 anys.</p> <p>Inclou costos de fabricació, subministrament i col·locació/muntatge de l'element i neteja, així com la retirada dels embalatges deixant totalment finalitzat l'element en la seva posició definitiva.</p> <p>(TRES-CENTS CINQUANTA-QUATRE EUROS AMB SEIXANTA-VUIT CÈNTIMS)</p>	354,68 €
P-12	PQMMC06	u	<p>C06. Llitera fixa-regulable per consultes</p> <p>Subministrament i instal·lació de llitera de consulta o camilla fixa regulable per ús mèdic, exploracions o tractaments, amb estructura d'acer cromat o pintat, amb capçal regulable en inclinació. Tapissat o cobriment de polípiel, fàcil de netejar, antibacterià, resistent a taques i als productes de desinfecció, amb farciment d'escuma d'alta densitat, gruix adequat per al confort del pacient. Potes amb tapes o protectors.</p> <p>Mides de la llitera: Amplada: 55-70 cm Llargada: 180-185 cm Alçada: 60-80 cm</p> <p>La llitera ha de complir les normatives vigents de seguretat, higiene i ergonomia per a mobiliari sanitari i amb garantia del fabricant contra defectes de fabricació durant almenys 2 anys.</p> <p>Inclou costos de fabricació, subministrament i col·locació/muntatge de l'element i neteja, així com la retirada dels embalatges deixant totalment finalitzat l'element en la seva posició definitiva.</p> <p>(TRES-CENTS QUARANTA-NOU EUROS AMB SET CÈNTIMS)</p>	349,07 €

QUADRE DE PREUS NÚMERO 1

Data: 11/03/26 Pàg.: 4

NÚMERO	CODI	UA	DESCRIPCIÓ	PREU
P-13	PQMFA01	u	<p>A01. Armari amb porta persiana 800 × 450 × 700 mm</p> <p>Subministrament i col·locació d'armari tancat amb persiana enrollable horitzontal amb guies internes integrades a la carcassa, amb estructura metàl·lica de xapa d'acer laminat en fred. Acabat protector amb pols epoxi o epoxi-polièster i amb punts de nivellació o potes regulables.</p> <p>Mesures: Amplada: 80 cm Profunditat: 45 cm Alçada: 70 cm</p> <p>Inclou estant interior metàl·lic regulable i tirador integrat amb sistema de tancament amb clau.</p> <p>El moble ha de complir normatives de seguretat aplicables a mobiliari de magatzem / oficina / arxiu, incloent estabilitat amb la porta oberta, càrrega estàtica garantida i seguretat en l'ús de claus. Inclou garantia del fabricant contra defectes de fabricació d'almenys 2 anys.</p> <p>Inclou costos de fabricació, subministrament i col·locació/muntatge de l'element i neteja, així com la retirada dels embalatges deixant totalment finalitzat l'element en la seva posició definitiva.</p> <p>(TRES-CENTS VINT EUROS AMB DIVUIT CÈNTIMS)</p>	320,18 €
P-14	PQMFA02	u	<p>A02. Subministrament i instal·lació de sistema de guixetes modulars de HPL configurades a mida, destinades a ús laboral o col·lectiu, formades per mòduls agrupables segons distribució definida en plànol en planta.</p> <p>Estructura fabricada amb panells fenòlics compacte HPL de 10 mm al cos i de 12 mm a porta, adequat per a ús interior. Amb sistema de ventilació integrat mitjançant perforacions o ranures a la part posterior. Inclou sistema de tancament mitjançant pany amb candau individual per compartiment i frontisses necessàries.Interior de cada mòdul amb prestatge superior, separador vertical, prestatge mig, compartiment inferior, barra i/o penjadors i mirall. Suport al paviment mitjançant potes regulables o sòcol estructural regulable.</p> <p>Dimensions: Amplada: 58-60 cm Fondària: 50 cm Alçada: 215 cm</p> <p>Configuració dimensional, disposició i agrupació segons plànol en planta de projecte i indicacions de la Direcció Facultativa.</p> <p>Donarà compliment a la següent normativa: UNE-EN 16121, UNE-EN 16122, EN 438.</p> <p>Inclou garantia 2 anys de defectes de fabricació.</p> <p>Inclou costos de fabricació, subministrament i col·locació/muntatge de l'element i neteja, així com la retirada dels embalatges deixant totalment finalitzat l'element en la seva posició definitiva.</p> <p>(VUIT-CENTS CINQUANTA-TRES EUROS AMB SETANTA CÈNTIMS)</p>	853,70 €
P-15	PQMFA03	u	<p>A03. Guixetes per casc – mòdul de 8 unitats</p> <p>Subministrament i muntatge d'un mòdul de 8 guixetes de mínim 40 cm d'ample per a cascs.</p> <p>Estructura rígida, amb carcassa de panell compacte fenòlic per totes les cares visibles (porta, costats, sostre i base) d'espessor mínim de 10-12 mm a la porta i costats, i mínim 8 mm al sostre i base, amb nucli impermeable.</p> <p>Portes individuals, amb sistema de tancament amb clau o pany, frontisses metàl·liques.</p> <p>L'estructura interior comptarà amb separacions rígides entre caselles i ventilació (forats o ranures). Peus nivelladors ajustables.</p> <p>El material fenòlic haurà de complir normativa de HPL / compacto amb propietats de resistència a ratllades, impactes lleus i agents de neteja, i tractament anticorrosió pel sistema de portes i ferratges.</p> <p>Dimensions: Alçada del conjunt: 180-200 cm Amplada del conjunt: 80-84 cm Fondària: 50 cm</p>	578,62 €

QUADRE DE PREUS NÚMERO 1

Data: 11/03/26 Pàg.: 5

NÚMERO	CODI	UA	DESCRIPCIÓ	PREU
			<p>Inclou garantia mínima de 2 anys contra defectes de fabricació.</p> <p>Normativa a donar compliment: UNE-EN 16121, UNE-EN 16122, EN 438 (en cas de HPL)</p> <p>Inclou costos de fabricació, subministrament i col·locació/muntatge de l'element i neteja, així com la retirada dels embalatges deixant totalment finalitzat l'element en la seva posició definitiva.</p> <p>(CINC-CENTS SETANTA-VUIT EUROS AMB SEIXANTA-DOS CÈNTIMS)</p>	
P-16	PQMFA04	u	<p>A04. Guixetes per casc – mòdul de 12 unitats</p> <p>Subministrament i muntatge d'un mòdul de 12 guixetes de mínim 40 cm d'ample per a cascs.</p> <p>Estructura rígida, amb carcassa de panell compacte fenòlic per totes les cares visibles (porta, costats, sostre i base) d'espessor mínim de 10-12 mm a la porta i costats, i mínim 8 mm al sostre i base, amb nucli impermeable.</p> <p>Portes individuals, amb sistema de tancament amb clau o pany, frontisses metàl·liques.</p> <p>L'estructura interior comptarà amb separacions rígides entre caselles i ventilació (forats o ranures). Peus nivelladors ajustables.</p> <p>El material fenòlic haurà de complir normativa de HPL / compacto amb propietats de resistència a ratllades, impactes lleus i agents de neteja, i tractament anticorrosió pel sistema de portes i ferratges.</p> <p>Dimensions: Alçada del conjunt: 180-200 cm Amplada del conjunt: 120-125 cm Fondària: 50 cm</p> <p>Inclou garantia mínima de 2 anys contra defectes de fabricació.</p> <p>Normativa a donar compliment: UNE-EN 16121, UNE-EN 16122, EN 438 (en cas de HPL)</p> <p>Inclou costos de fabricació, subministrament i col·locació/muntatge de l'element i neteja, així com la retirada dels embalatges deixant totalment finalitzat l'element en la seva posició definitiva.</p> <p>(VUIT-CENTS DOS EUROS AMB SETANTA-CINC CÈNTIMS)</p>	802,75 €
P-17	PQMFA06	u	<p>A06. Prestatgeria metàl·lica 80×40 cm</p> <p>Subministrament i col·locació de prestatgeria metàl·lica modular autoportant. Prestatgeria amb estructua i baldes metàl·liques amb fixació mecànica entre peces. Alçada de les baldes regulable. Acabat de tots els elements galvanitzat o lacat amb color a escollir per la DF.</p> <p>Es preveuran els reforços, travesses i creus de sant andreu necessàries segons dimensions i fabricant.</p> <p>Inclou 5 baldes per estanteria, peus/proteccions plàstiques i totes les mecanitzacions necessàries per a la seva estabilitat.</p> <p>Dimensions: Amplada: 80 cm Fondària: 40 cm Alçada: 180-210 cm</p> <p>Normativa: UNE-EN 15635, UNE-EN 15629, EN 15620, UNE-EN 15512.</p> <p>Inclou garantia mínima de 2 anys per defectes de fabricació.</p> <p>Inclou costos de fabricació, subministrament i col·locació/muntatge de l'element i neteja, així com la retirada dels embalatges deixant totalment finalitzat l'element en la seva posició definitiva.</p> <p>(CENT DOS EUROS AMB DOS CÈNTIMS)</p>	102,02 €
P-18	PQMFA07	u	<p>A07. Prestatgeria metàl·lica 100×60 cm</p> <p>Subministrament i col·locació de prestatgeria metàl·lica modular autoportant. Prestatgeria amb estructua i baldes metàl·liques amb fixació mecànica entre peces. Alçada de les baldes regulable. Acabat de tots els elements galvanitzat o lacat amb color a escollir per la DF.</p> <p>Es preveuran els reforços, travesses i creus de sant andreu necessàries segons dimensions i</p>	154,72 €

QUADRE DE PREUS NÚMERO 1

Data: 11/03/26 Pàg.: 6

NÚMERO	CODI	UA	DESCRIPCIÓ	PREU
			<p>fabricant.</p> <p>Inclou 5 baldes per estanteria, peus/proteccions plàstiques i totes les mecanitzacions necessàries per a la seva estabilitat.</p> <p>Dimensions: Amplada: 100 cm Fondària: 60 cm Alçada: 180-210 cm</p> <p>Normativa: UNE-EN 15635, UNE-EN 15629, EN 15620, UNE-EN 15512.</p> <p>Inclou garantia mínima de 2 anys per defectes de fabricació.</p> <p>Inclou costos de fabricació, subministrament i col·locació/muntatge de l'element i neteja, així com la retirada dels embalatges deixant totalment finalitzat l'element en la seva posició definitiva.</p> <p>(CENT CINQUANTA-QUATRE EUROS AMB SETANTA-DOS CÈNTIMS)</p>	
P-19	PQMFA08	u	<p>A08. Prestatgeria metàl·lica 120×80 cm</p> <p>Subministrament i col·locació de prestatgeria metàl·lica modular autoportant. Prestatgeria amb estructua i baldes metàl·liques amb fixació mecànica entre peces. Alçada de les baldes regulable. Acabat de tots els elements galvanitzat o lacat amb color a escollir per la DF. Es preveuran els reforços, travesses i creus de sant andreu necessàries segons dimensions i fabricant.</p> <p>Inclou 5 baldes per estanteria, peus/proteccions plàstiques i totes les mecanitzacions necessàries per a la seva estabilitat.</p> <p>Dimensions: Amplada: 120 cm Fondària: 80 cm Alçada: 180-210 cm</p> <p>Normativa: UNE-EN 15635, UNE-EN 15629, EN 15620, UNE-EN 15512.</p> <p>Inclou garantia mínima de 2 anys per defectes de fabricació.</p> <p>Inclou costos de fabricació, subministrament i col·locació/muntatge de l'element i neteja, així com la retirada dels embalatges deixant totalment finalitzat l'element en la seva posició definitiva.</p> <p>(DOS-CENTS CINQUANTA-NOU EUROS AMB DINOU CÈNTIMS)</p>	259,19 €
P-20	PQMFA09	u	<p>A09. Armari metàl·lic 60×50 cm</p> <p>Subministrament i col·locació d'armari metàl·lic de neteja, compost per estructura metàl·lica en xapa d'acer laminat en fred de gruix 0,7- 0,8 mm amb acabat pintura epoxi gris.Porta batent amb perforacions de ventilació, pany amb clau i tirador. Base amb peus regulables o sòcol continu.</p> <p>Dimensions: Ample: 60 cm Fondària: 50 cm Alçada: 180 cm</p> <p>Inclou compartimentació mínim 3 prestatges regulables.</p> <p>Normativa: UNE-EN 16121, UNE-EN 16122</p> <p>Inclou garantia mínima de 2 anys per defectes de fabricació.</p> <p>Inclou costos de fabricació, subministrament i col·locació/muntatge de l'element i neteja, així com la retirada dels embalatges deixant totalment finalitzat l'element en la seva posició definitiva.</p> <p>(TRES-CENTS SEIXANTA-VUIT EUROS AMB SEIXANTA-VUIT CÈNTIMS)</p>	368,68 €

QUADRE DE PREUS NÚMERO 1

Data: 11/03/26 Pàg.: 7

NÚMERO	CODI	UA	DESCRIPCIÓ	PREU
P-21	PQMFA12	u	<p>A12. Subministrament i instal·lació d'armari armer certificat per custòdia individual de 15 armes curtes.</p> <p>Armer compost per 15 compartiments superposats verticalment, amb pas lliure aproximat per compartiment de 35,8 cm d'amplada x 10-11 cm d'alçada.</p> <p>Cos i portes fabricats en xapa d'acer plegada i soldada (2 mm de gruix a cos i 8 mm de gruix a porta), amb reforços estructurals interns. Portes practicables amb bulons de seguretat, xarnelles protegides i pany de seguretat certificat EN 1300 Classe A amb bloqueig individual i existència de clau de control o mestra. Interior amb separadors o suports metàl·lics fixats a l'estructura segons configuració definida en plànols.</p> <p>Acabat superficial mitjançant pintura en pols termoendurida amb protecció anticorrosiva. Inclou ancoratge a parament vertical i paviment. Distribució interior segons plànols i indicacions de la Direcció Facultativa.</p> <p>Dimensions exteriors: Amplada: 36 cm Fondària: 20 cm Alçada: 193 cm (205 cm amb sòcol)</p> <p>Dimensions interiors: Alçada: 107cm Amplada 32,8cm</p> <p>Totes les mides podran variar en un 10% en excés -mai en detriment- i en el cas de la fondària pot arribar a 250mm màxim.</p> <p>Normativa: UNE-EN 1143-1 (armer homologat per custòdia d'armes). UNE-EN 16121 i UNE-EN 16122</p> <p>Inclou garantia mínima de 2 anys per defectes de fabricació.</p> <p>Inclou costos de fabricació, subministrament i col·locació/muntatge de l'element i neteja, així com la retirada dels embalatges deixant totalment finalitzat l'element en la seva posició definitiva.</p> <p>(DOS MIL NORANTA-UN EUROS AMB NORANTA-DOS CÈNTIMS)</p>	2.091,92 €
P-22	PQMFA13	u	<p>A13. Calaix zona freda per descarrega</p> <p>Subministrament i instal·lació de calaix metàl·lic de descàrrega dissenyat per absorbir trets accidentals a la manipulació d'armes.</p> <p>Construït en acer blindat amb farciment aïllant tèrmic homologado per UNE EN 1143-1, GRADO II. Protecció lateral, superior i inferior.</p> <p>Folrat per l'interior amb granulat de cautxú reciclat reforçat amb poliuretà anti-rebot.</p> <p>Dimensions: Ample: 62 - 65 cm Fondària: 59 cm Alçada: fins a 114 cm</p> <p>Normativa: UNE-EN 1143-1</p> <p>Inclou garantia mínima de 2 anys per defectes de fabricació.</p> <p>Inclou costos de fabricació, subministrament i col·locació/muntatge de l'element i neteja, així com la retirada dels embalatges deixant totalment finalitzat l'element en la seva posició definitiva.</p> <p>(MIL NOU-CENTS DIVUIT EUROS AMB VINT-I-UN CÈNTIMS)</p>	1.918,21 €
P-23	PQMFA14	u	<p>A14. Prestatgeria metàl·lica 100×30 cm</p> <p>Subministrament i col·locació de prestatgeria metàl·lica modular autoportant. Prestatgeria amb estructua i baldes metàl·liques amb fixació mecànica entre peces. Alçada de les baldes regulable. Acabat de tots els elements galvanitzat o lacat amb color a escollir per la DF. Es preveuran els reforços, travesses i creus de sant andreu necessàries segons dimensions i</p>	123,66 €

QUADRE DE PREUS NÚMERO 1

Data: 11/03/26 Pàg.: 8

NÚMERO	CODI	UA	DESCRIPCIÓ	PREU
			<p>fabricant.</p> <p>Inclou 5 baldes per estanteria, peus/proteccions plàstiques i totes les mecanitzacions necessàries per a la seva estabilitat.</p> <p>Dimensions: Amplada: 100 cm Fondària: 30 cm Alçada: 180-210 cm</p> <p>Normativa: UNE-EN 15635, UNE-EN 15629, EN 15620, UNE-EN 15512.</p> <p>Inclou garantia mínima de 2 anys per defectes de fabricació.</p> <p>Inclou costos de fabricació, subministrament i col·locació/muntatge de l'element i neteja, així com la retirada dels embalatges deixant totalment finalitzat l'element en la seva posició definitiva.</p> <p>(CENT VINT-I-TRES EUROS AMB SEIXANTA-SIS CÈNTIMS)</p>	
P-24	PQMFA15	u	<p>A15. Armari de seguretat AFR1</p> <p>Subministrament i instal·lació d'armari de seguretat per documents i efectes valuosos, construït amb cos i porta de doble paret d'acer, amb farciment ignifug i aïllament atermic. Resistència al foc certificada mínima 30 minuts per a paper segons UNE-EN 15659 (classe LFS 30P) o equivalent. Porta amb obertura fins a 180º i pany de seguretat certificat EN 1300 Classe A, tancament amb bulons d'acer (quatre horitzontals i dos verticals) i marc antiapalancament.</p> <p>Interiors amb prestatges metàl·lics regulables. Inclou sistemes d'ancoratge a sòl i/o paret.</p> <p>Dimensions: Ample: 100 cm Fondària: 51 cm Alçada: 195 cm</p> <p>Normativa: DIN 4102, EN1300, UNE-EN 1612q</p> <p>Inclou garantia mínima de 2 anys per defectes de fabricació.</p> <p>Inclou costos de fabricació, subministrament i col·locació/muntatge de l'element i neteja, així com la retirada dels embalatges deixant totalment finalitzat l'element en la seva posició definitiva.</p> <p>(TRES MIL SET-CENTS TRENTA-UN EUROS AMB CINQUANTA-TRES CÈNTIMS)</p>	3.731,53 €
P-25	PQMFB01	u	<p>B01. Subministrament i col·locació de dispensador automàtic de sabó líquid per a instal·lació mural en banys i zones de rentamans d'ús públic o col·lectiu.</p> <p>Carcassa fabricada en acer inoxidable amb acabat satinat, resistent a la corrosió en ambients humits. Funcionament sense contacte mitjançant sensor electrònic d'infraroigs, amb activació automàtica i dosificació controlada del producte. Equipat amb dipòsit interior recarregable per a sabó líquid, accessible per a manteniment i reposició. Fixació a paret mitjançant ancoratges mecànics adequats al suport.</p> <p>Dimensions: Amplada: 10,5-11,6 cm Fondària: 9,5-13,1 cm Alçada: 24-28 cm</p> <p>Inclou garantia mínima de 2 anys contra defectes de fabricació i muntatge.</p> <p>Inclou costos de fabricació, subministrament, col·locació/muntatge, connexió elèctrica si escau, proves de funcionament i neteja, així com la retirada dels embalatges deixant totalment finalitzat l'element en la seva posició definitiva.</p> <p>(CENT NORANTA-SIS EUROS AMB TRENTA-CINC CÈNTIMS)</p>	196,35 €

QUADRE DE PREUS NÚMERO 1

Data: 11/03/26 Pàg.: 9

NÚMERO	CODI	UA	DESCRIPCIÓ	PREU
P-26	PQMFB02	u	<p>B02. Subministrament i instal·lació de portarotllos amb clau d'acer inoxidable.</p> <p>Portarotllos amb clau Instal·lats dins de les cabines. Portarotllos amb clau amb carcassa circular d'acer inoxidable AISI-316, de diàmetre 212mm i 12,5mm de gruix. Amb clau central. Per anar ancorats mecànicament als paraments verticals. Acabat grain satin 320, amb 20 anys de garantia.</p> <p>Dimensions: 21,2 x 21,2 x 12,5 cm</p> <p>Inclou garantia mínima de 2 anys contra defectes de fabricació i muntatge.</p> <p>Inclou costos de fabricació, subministrament i col·locació/muntatge de l'element i neteja, així com la retirada dels embalatges deixant totalment finalitzat l'element en la seva posició definitiva.</p> <p>(SETANTA-CINC EUROS AMB QUARANTA-VUIT CÈNTIMS)</p>	75,48 €
P-27	PQMFB03	u	<p>B03. Subministrament i col·locació de secador de mans elèctric d'alta velocitat, per a instal·lació mural en sanitaris d'ús públic o col·lectiu.</p> <p>Carcassa exterior fabricada en acer inoxidable amb acabat satinat, resistent a la corrosió en ambients humits. Funcionament automàtic mitjançant sensor electrònic d'infraroigs, amb activació sense contacte i parada automàtica temporitzada. Motor elèctric d'alta velocitat amb sistema d'assecat per aire forçat. Alimentació elèctrica a xarxa. Fixació a paret mitjançant ancoratges mecànics adequats al suport.</p> <p>Dimensions: Alçada: 31,8-33 cm Amplada: 16,4 - 22,6 cm Fondària: 14,5-17 cm</p> <p>Inclou garantia mínima de 2 anys contra defectes de fabricació i muntatge.</p> <p>Inclou costos de fabricació, subministrament, connexió elèctrica, col·locació/muntatge de l'element, proves de funcionament i neteja, així com la retirada dels embalatges deixant totalment finalitzat l'element en la seva posició definitiva.</p> <p>(QUATRE-CENTS QUATRE EUROS)</p>	404,00 €
P-28	PQMFB04	u	<p>B04. Subministrament i col·locació de dispensador manual de sabó líquid, per a instal·lació mural en dutxes.</p> <p>Cos i carcassa fabricats en acer inoxidable amb acabat satinat, resistent a la corrosió en ambients humits.</p> <p>Accionament manual mitjançant palanca. Equipat amb dipòsit interior recarregable per a sabó líquid (0,6 - 1,2 l), accessible per a manteniment i reposició.</p> <p>Fixació a paret mitjançant cargols i tacs adequats al suport.</p> <p>Dimensions: Amplada: 11 cm Alçada: 25-32,7 cm Fondària: 11,8 cm (sense comptabilitzar la palanca)</p> <p>Inclou garantia mínima de 2 anys contra defectes de fabricació i muntatge.</p> <p>Inclou costos de fabricació, subministrament i col·locació/muntatge de l'element i neteja, així com la retirada dels embalatges deixant totalment finalitzat l'element en la seva posició definitiva.</p> <p>(CENT SEIXANTA-QUATRE EUROS AMB QUINZE CÈNTIMS)</p>	164,15 €
P-29	PQMFB05	u	<p>B05. Subministrament i col·locació de dispensador manual de paper tovallola plegat (tipus C o Z), per a instal·lació mural en banys i zones de rentamans d'ús col·lectiu.</p> <p>Cos fabricat en acer inoxidable acabat satinat, amb resistència adequada a la corrosió en ambients humits. Sistema de dispensació manual, amb càrrega interior i tancament mitjançant sistema de clau. Fixació a paret mitjançant cargols i tacs adequats al suport.</p>	67,00 €

QUADRE DE PREUS NÚMERO 1

Data: 11/03/26 Pàg.: 10

NÚMERO	CODI	UA	DESCRIPCIÓ	PREU
			Dimensions: Amplada: 26,2-28 cm Alçada: 30-34,2 cm Fondària: 10-13,4 cm	
			Inclou garantia mínima de 2 anys contra defectes de fabricació i muntatge.	
			Inclou costos de fabricació, subministrament i col·locació/muntatge de l'element i neteja, així com la retirada dels embalatges deixant totalment finalitzat l'element en la seva posició definitiva. (SEIXANTA-SET EUROS)	
P-30	PQMFB08	u	B08. Canviador horitzontal abatible de paret per a nadons Subministrament i col·locació de canviador de bolquers horitzontal mural abatible, apte per a ús en banys públics i col·lectivitats, amb estructura de polipropilè d'alta resistència amb additius antibacterians i protecció UV, color blanc/gris clar, amb superfícies arrodonides i fàcil neteja. Unitat equipada amb llit ergonòmic amb laterals elevats de seguretat, cinturó de subjecció ajustable en niló amb tancament de seguretat, frontisses internes d'acer inoxidable i mecanisme abatible amb obertura i tancament assistits. Fixació mural mitjançant cargols i tacs adequats al suport. Acabat superficial no porós.	285,97 €
			Dimensions aproximades: Ample: 82-90 cm Fondària: 50-57 cm (oberta) 10-12 cm (tancada) Instal·lació a 70-80 cm de la cota de paviment.	
			Inclou garantia mínima de 2 anys contra defectes de fabricació i muntatge.	
			Inclou costos de fabricació, subministrament i col·locació/muntatge de l'element i neteja, així com la retirada dels embalatges deixant totalment finalitzat l'element en la seva posició definitiva. (DOS-CENTS VUITANTA-CINC EUROS AMB NORANTA-SET CÈNTIMS)	
P-31	PQMFC01	u	C01. Subministrament i col·locació de banc modular interior de cinc places, dissenyat per a vestíbuls o sales d'espera d'ús públic, amb estructura i potes d'acer amb recobriment protector o alumini, provista de braços als extrems i opcionalment de braços intermedis o sobretauls auxiliars integrades entre seients. Els seients i respallers es conformaran amb carcassa de fusta o polipropilè. Els acabats seran homogenis i uniformes, color a escollir per la DF. El conjunt s'haurà de fixar de manera segura al paviment o bé incorporar un sistema de suport estable que en garanteixi l'estabilitat estructural i l'ergonomia d'ús. El mobiliari haurà de complir la normativa vigent en matèria de seguretat i ergonomia per a espais públics, permetre un manteniment senzill i la substitució parcial d'elements (potes, braços, etc.) i disposar d'una garantia mínima de 2 anys contra defectes de fabricació.	1.086,70 €
			Certificació fusta FSC i/o PEFC	
			Inclou costos de fabricació, subministrament i col·locació/muntatge de l'element i neteja, així com la retirada dels embalatges deixant totalment finalitzat l'element en la seva posició definitiva. (MIL VUITANTA-SIS EUROS AMB SETANTA CÈNTIMS)	
P-32	PQMFG01	u	G01. Espatllera Subministrament i instal·lació d'espatllera de gimnàs de paret, formada per dos muntants verticals d'estructura d'acer acabat epoxi negre i 10 travessers de fusta. Inclou fixacions mecàniques a paret (6 punts de fixació per espatllera) que disposaran de certificació ETA o equivalent.	252,95 €
			Dimensions: Amplada: 80 cm Fondària: 18,5 cm Alçada: 222 cm	
			Normativa: UNE-EN ISO 20957-1, UNE-EN ISO 20957-2, Reglament (UE) 305/2011 (CPR)	

QUADRE DE PREUS NÚMERO 1

Data: 11/03/26 Pàg.: 11

NÚMERO	CODI	UA	DESCRIPCIÓ	PREU
			(Elements d'ancoratge). Certificació fusta FSC i/o PEFC	
			Inclou garantia mínima de 2 anys contra defectes de fabricació i muntatge.	
			Inclou costos de fabricació, subministrament i col·locació/muntatge de l'element i neteja, així com la retirada dels embalatges deixant totalment finalitzat l'element en la seva posició definitiva. (DOS-CENTS CINQUANTA-DOS EUROS AMB NORANTA-CINC CÈNTIMS)	
P-33	PQMFG02	u	G02. Estructura de barres Subministrament i instal·lació de gàbia funcional modular metàl·lica per a entrenament físic, formada per estructura autoportant amb columnes verticals d'acer i connectors horitzontals a paret amb fixacions mecàniques. Estructura fabricada amb perfils tubulars d'acer estructural (75×75 mm), amb unions mitjançant cargoleria metàl·lica. Acabat superficial mitjançant pintura epoxi sobre estructura metàl·lica. La configuració inclou: columnes verticals perforades, connectors rectes, connectors tipus monkey bars, barres de dominades, suports per exercicis de sentadeta, travessers d'unió estructural i cargoleria de muntatge. No inclou discos, barres olímpiques ni accessoris externs.	2.546,57 €
			Dimensions: Amplada: 617 cm Fondària: 117 cm Alçada:270 cm	
			Normativa: UNE-EN ISO 20957-1, UNE-EN ISO 20957-2.	
			Inclou garantia mínima de 2 anys contra defectes de fabricació i muntatge.	
			Inclou costos de fabricació, subministrament i col·locació/muntatge de l'element i neteja, així com la retirada dels embalatges deixant totalment finalitzat l'element en la seva posició definitiva. (DOS MIL CINC-CENTS QUARANTA-SIS EUROS AMB CINQUANTA-SET CÈNTIMS)	
P-34	PQMFG03	u	G03. Suport per kettlebells Subministrament i instal·lació de rack metàl·lic per emmagatzematge de kettlebells, format per estructura autoportant amb bastidor principal fabricat en tub oval d'acer Q235. Estructura metàl·lica amb acabat superficial mitjançant pintura epoxi color negre. Equipat amb dues safates horitzontals per a col·locació de peses tipus kettlebell, amb superfície protegida mitjançant recobriment de goma. Amplada útil de cada safata aproximadament 25 cm. Capacitat aproximada de fins a 5 kettlebells per safata (total aproximat 10 unitats), amb càrrega màxima total aproximada de 300 kg. Elements complementaris integrats: bastidor estructural autoportant, dues safates metàl·liques amb protecció de goma, cargoleria de muntatge. No inclou kettlebells ni altres accessoris.	473,19 €
			Dimensions: Amplada: 125 cm Fondària: 53 cm Alçada: 80 cm	
			Normativa: UNE-EN ISO 20957-1, UNE-EN ISO 20957-2, EN ISO 12944	
			Inclou garantia mínima de 2 anys contra defectes de fabricació i muntatge. Inclou costos de fabricació, subministrament i col·locació/muntatge de l'element i neteja, així com la retirada dels embalatges deixant totalment finalitzat l'element en la seva posició definitiva.	
			Les mides indicades són un paràmetre de referència basat en un model concret, s'accepten variacions d'aquestes mides, sempre que ocupin un volum similar i tinguin funcionalitat equivalent. (QUATRE-CENTS SETANTA-TRES EUROS AMB DINOU CÈNTIMS)	

QUADRE DE PREUS NÚMERO 1

Data: 11/03/26 Pàg.: 12

NÚMERO	CODI	UA	DESCRIPCIÓ	PREU
P-35	PQMFG04	u	<p>G04. Subministrament i fixació de suport metàl·lic per a pilotes "wall ball"</p> <p>Subministrament i instal·lació de rack mural per emmagatzematge de wall balls, format per suport metàl·lic fixat a parament vertical. Estructura fabricada en ferro amb acabat superficial mitjançant pintura epoxi color negre. Element configurat com a suport horitzontal per a col·locació i emmagatzematge de wall balls, amb sistema de fixació mural mitjançant cargoleria adequada al suport base.</p> <p>Inclou: estructura metàl·lica tipus prestatge per wall balls, sistema de fixació mural, cargoleria de muntatge.</p> <p>No inclou: wall balls ni altres accessoris</p> <p>Dimensions: Amplada: 150 cm Fondària: 33,5 cm Alçada: 20 cm</p> <p>Normativa: UNE-EN ISO 20957, eglament (UE) 305/2011 (sistemes d'ancoratge).</p> <p>Inclou garantia mínima de 2 anys contra defectes de fabricació i muntatge. Inclou costos de fabricació, subministrament i col·locació/muntatge de l'element i neteja, així com la retirada dels embalatges deixant totalment finalitzat l'element en la seva posició definitiva.</p> <p>Les mides indicades són un paràmetre de referència basat en un model concret, s'accepten variacions d'aquestes mides, sempre que ocupin un volum similar i tinguin funcionalitat equivalent.</p> <p>(CENT SETANTA EUROS AMB SETANTA-NOU CÈNTIMS)</p>	170,79 €
P-36	PQMFG06	u	<p>G06. Subministrament i instal·lació d'ancoratge mural per a corda d'entrenament, format per suport metàl·lic fixat a parament vertical.</p> <p>Element fabricat en acer amb acabat superficial mitjançant pintura negra.</p> <p>Elements inclosos: suport metàl·lic d'ancoratge mural, cargoleria de muntatge a parament vertical.</p> <p>No inclou corda d'entrenament.</p> <p>Dimensions: Amplada: 13 cm Llargada: 5 cm Alçada: 30 cm</p> <p>Normativa: UNE-EN ISO 20957</p> <p>Inclou garantia mínima de 2 anys contra defectes de fabricació i muntatge.</p> <p>Inclou costos de fabricació, subministrament i col·locació/muntatge de l'element i neteja, així com la retirada dels embalatges deixant totalment finalitzat l'element en la seva posició definitiva.</p> <p>Les mides indicades són un paràmetre de referència basat en un model concret, s'accepten variacions d'aquestes mides, sempre que ocupin un volum similar i tinguin funcionalitat equivalent.</p> <p>(TRENTA-CINC EUROS AMB SEIXANTA CÈNTIMS)</p>	35,60 €
P-37	PQMFG09	u	<p>G09. Suport per manuelles compost per 3 prestatges.</p> <p>Subministrament i instal·lació de suport metàl·lic de tres prestatges per emmagatzematge de manuelles, fabricat en acer estructural d'alta resistència amb perfil mínim de 40×40 mm i prestatges inclinats en angle per allotjament segur de les peces acabat amb pintura epoxi negre. Potes amb platines metàl·liques i proteccions de goma per evitar danys al paviment.</p> <p>Dimensions: Amplada: 200 cm Profunditat: 80 cm Alçada: 100 cm.</p> <p>Normativa: UNE-EN ISO 20957-1</p>	522,30 €

QUADRE DE PREUS NÚMERO 1

Data: 11/03/26 Pàg.: 13

NÚMERO	CODI	UA	DESCRIPCIÓ	PREU
			<p>Inclou garantia mínima de 2 anys contra defectes de fabricació i muntatge.</p> <p>Inclou costos de fabricació, subministrament i col·locació/muntatge de l'element i neteja, així com la retirada dels embalatges deixant totalment finalitzat l'element en la seva posició definitiva.</p> <p>Les mides indicades són un paràmetre de referència basat en un model concret, s'accepten variacions d'aquestes mides, sempre que ocupin un volum similar i tinguin funcionalitat equivalent.</p> <p>(CINC-CENTS VINT-I-DOS EUROS AMB TRENTA CÈNTIMS)</p>	
P-38	PQMFG10	u	<p>G10. Multiestació modular de politjes.</p> <p>Subministrament i instal·lació de multiestació modular de musculació amb sistema de politjes, formada per estructura autoportant amb bastidor principal metàl·lic i mòdul de doble politja regulable.</p> <p>Estructura fabricada en tub d'acer de secció de 75×75 mm i gruix de 3 mm, amb unions soldades i acabat superficial mitjançant pintura protectora.</p> <p>Sistema equipat amb politges d'alumini amb regulació en alçada en múltiples posicions (fins a 34 posicions). Disposa de dues torres de plaques amb càrrega total aproximada de 180 kg (90 kg per torre). Inclou bastidor estructural amb suport per accessoris i sistema d'emmagatzematge integrat. Columnes amb numeració per posicionament i braços de seguretat amb material UHMW.</p> <p>Inclou:</p> <ul style="list-style-type: none">- Estructura modular amb doble politja regulable,- Torres de plaques amb selector de càrrega,- Accessoris d'entrenament (agarres unilaterals, tobillera, agarre de corda, agarre mitjà, agarre jaló i agarres dobles bíceps/tríceps),- S istema d'emmagatzematge d'accessoris,- Cargoleria de muntatge <p>Dimensions:</p> <ul style="list-style-type: none">- Amplada: 200 cm- Fondària: 150 cm- Alçada: 220 cm <p>Normativa: UNE-EN ISO 20957</p> <p>Inclou garantia mínima de 2 anys contra defectes de fabricació i muntatge.</p> <p>Inclou costos de fabricació, subministrament i col·locació/muntatge de l'element i neteja, així com la retirada dels embalatges deixant totalment finalitzat l'element en la seva posició definitiva.</p> <p>Les mides indicades són un paràmetre de referència basat en un model concret, s'accepten variacions d'aquestes mides, sempre que ocupin un volum similar i tinguin funcionalitat equivalent.</p> <p>(TRES MIL NOU-CENTS VINT-I-CINC EUROS AMB NOU CÈNTIMS)</p>	3.925,09 €
P-39	PQMFG11	u	<p>G11. Subministrament i instal·lació de rack vertical per a emmagatzematge de barres olímpiques, format per suport autoportant metàl·lic amb sistema de col·locació vertical per a barres.</p> <p>Estructura fabricada en ferro amb acabat superficial mitjançant pintura epoxi color negre. Sistema configurat amb allotjaments per a fins a 9 barres olímpiques amb diàmetre de 50 mm, disposades en posició vertical mitjançant encaixos circulars integrats a la base.</p> <p>Inclou tota la cargoleria de muntatge necessària.</p> <p>Dimensions: Llarg: 44 cm Amplada: 44,5 cm Alçada: 17 cm</p> <p>Inclou garantia mínima de 2 anys contra defectes de fabricació i muntatge.</p> <p>Inclou costos de fabricació, subministrament i col·locació/muntatge de l'element i neteja,</p>	200,76 €

QUADRE DE PREUS NÚMERO 1

Data: 11/03/26 Pàg.: 14

NÚMERO	CODI	UA	DESCRIPCIÓ	PREU
			<p>així com la retirada dels embalatges deixant totalment finalitzat l'element en la seva posició definitiva.</p> <p>Les mides indicades són un paràmetre de referència basat en un model concret, s'accepten variacions d'aquestes mides, sempre que ocupin un volum similar i tinguin funcionalitat equivalent.</p> <p>(DOS-CENTS EUROS AMB SETANTA-SIS CÈNTIMS)</p>	
P-40	PQMFG12	u	<p>G12. Subministrament i col·locació de banc de musculació per a exercicis de press inclinat, format per estructura autoportant metàl·lica amb seient i esquena de suport integrats a 45 graus.</p> <p>Estructura fabricada en acer amb perfils tubulars de 3 mm de gruix i acabat superficial mitjançant pintura epoxi en pols termoendurable sobre tot el conjunt. Perns de fixació fabricats en acer inoxidable. Seient i suport d'esquena amb base recoberta amb escuma de 3cm de gruix i polipiel ignífuga i porosa, tacs de PVC tou a les potes.</p> <p>Dos nivells de suport per col·locar barra de poliuretà termoplàstic i quatre suports per a col·locar discs de pes.</p> <p>Dimensions: Amplada: 172 cm Llargada: 177 cm Alçada: 154 cm</p> <p>Normativa: UNE-EN ISO 20957</p> <p>Inclou garantia mínima de 2 anys contra defectes de fabricació i muntatge.</p> <p>Inclou costos de fabricació, subministrament i col·locació/muntatge de l'element i neteja, així com la retirada dels embalatges deixant totalment finalitzat l'element en la seva posició definitiva.</p> <p>Les mides indicades són un paràmetre de referència basat en un model concret, s'accepten variacions d'aquestes mides, sempre que ocupin un volum similar i tinguin funcionalitat equivalent.</p> <p>(MIL TRENTA-NOU EUROS AMB NORANTA-VUIT CÈNTIMS)</p>	1.039,98 €
P-41	PQMFG13	u	<p>G13. Subministrament i col·locació de banc regulable plegable per a entrenament de força, format per estructura autoportant metàl·lica amb seient i recolzador ajustables en múltiples posicions (7 posicions per respatller, i 3 posicions per al seient).</p> <p>Estructura construïda amb tub d'acer amb acabat superficial mitjançant pintura epoxi. Sistemes d'ajust mecànic mitjançant pinyó i cargol de fixació. Tacs de PVC a les potes.</p> <p>Dimensions: Longitud : 115 cm Amplada: 41,5 cm Alçada màxima del recolzador: 126 cm</p> <p>Normativa: UNE-EN ISO 20957</p> <p>Inclou garantia mínima de 2 anys contra defectes de fabricació i muntatge.</p> <p>Inclou costos de fabricació, subministrament i col·locació/muntatge de l'element i neteja, així com la retirada dels embalatges deixant totalment finalitzat l'element en la seva posició definitiva.</p> <p>Les mides indicades són un paràmetre de referència basat en un model concret, s'accepten variacions d'aquestes mides, sempre que ocupin un volum similar i tinguin funcionalitat equivalent.</p> <p>(TRES-CENTS SEIXANTA-TRES EUROS AMB DIVUIT CÈNTIMS)</p>	363,18 €
P-42	PQMFG14	u	<p>G14. Subministrament i col·locació de rack per discos olímpics destinat a l'emmagatzematge ordenat de discos de diferents pesos.</p> <p>Estructura fabricada en acer amb acabat superficial mitjançant pintura epoxi negra. Sistema modular autoportant amb tres nivells de suport per a discos olímpics (2 penjadors a cada nivell), i base formada per perfils metàl·lics de suport per estabilitat. Inclou 6 penjadors per</p>	334,93 €

QUADRE DE PREUS NÚMERO 1

Data: 11/03/26 Pàg.: 15

NÚMERO	CODI	UA	DESCRIPCIÓ	PREU
			<p>allotjar discos amb forat central de 50 mm. Base engomada de PVC.</p> <p>Dimensions: Llargada: 81 cm Amplada: 66,6 cm Alçada: 132 cm</p> <p>Inclou garantia mínima de 2 anys contra defectes de fabricació i muntatge.</p> <p>Inclou costos de fabricació, subministrament i col·locació/muntatge de l'element i neteja, així com la retirada dels embalatges deixant totalment finalitzat l'element en la seva posició definitiva.</p> <p>Les mides indicades són un paràmetre de referència basat en un model concret, s'accepten variacions d'aquestes mides, sempre que ocupin un volum similar i tinguin funcionalitat equivalent.</p> <p>(TRES-CENTS TRENTA-QUATRE EUROS AMB NORANTA-TRES CÈNTIMS)</p>	
P-43	PQMFG15	u	<p>G15. Subministrament i col·locació de banc GHD (Glute Ham Developer) per a entrenament de cadena posterior i treball abdominal.</p> <p>Estructura fabricada en tub d'acer de 70 x 50 mm de 2 mm de gruix amb acabat superficial mitjançant pintura epoxi. Grips de caucho para un agarre cómodo y seguro.</p> <p>Sistema de regulació longitudinal mitjançant guia lineal amb bloqueig mecànic. Plataforma posterior antilliscant per al suport dels peus i corròns d'escuma cilíndrics per a fixació de turmells.</p> <p>Mesures: Longitud: 165 cm Amplada: 80 cm Alçada: 120 cm</p> <p>Normativa: UNE-EN ISO 20957</p> <p>Inclou garantia mínima de 2 anys contra defectes de fabricació i muntatge.</p> <p>Inclou costos de fabricació, subministrament i col·locació/muntatge de l'element i neteja, així com la retirada dels embalatges deixant totalment finalitzat l'element en la seva posició definitiva.</p> <p>Les mides indicades són un paràmetre de referència basat en un model concret, s'accepten variacions d'aquestes mides, sempre que ocupin un volum similar i tinguin funcionalitat equivalent.</p> <p>(CINC-CENTS CATORZE EUROS AMB VUITANTA-CINC CÈNTIMS)</p>	514,85 €
P-44	PQMFG16	u	<p>G16. Subministrament i col·locació de bicicleta d'entrenament de tipus air bike amb resistència aerodinàmica, formada per estructura autoportant metàl·lica amb sistema de resistència limitada per aire.</p> <p>Estructura principal fabricada en acer amb acabat superficial mitjançant pintura en pols.</p> <p>Sistema de resistència per vent aerodinàmic integrat dins de carcassa circular. Seient regulable en alçada i profunditat amb estructura d'alumini, pedals d'alumini antilliscants, pantalla de control digital (display) amb funcions de cronòmetre, velocitat, distància, calories i comptador de revolucions. Transmissió per corretja i per cadena. Inclou rodes de goma per facilitar el transport i porta ampolles.</p> <p>Mides: Llargada: 140 cm Amplada: 61 cm Alçada: 126 cm</p> <p>Normativa: UNE-EN ISO 20957</p> <p>Inclou garantia mínima de 2 anys contra defectes de fabricació i muntatge.</p> <p>Inclou costos de fabricació, subministrament i col·locació/muntatge de l'element i neteja, així</p>	752,52 €

QUADRE DE PREUS NÚMERO 1

Data: 11/03/26 Pàg.: 16

NÚMERO	CODI	UA	DESCRIPCIÓ	PREU
			com la retirada dels embalatges deixant totalment finalitzat l'element en la seva posició definitiva.	
			Les mides indicades són un paràmetre de referència basat en un model concret, s'accepten variacions d'aquestes mides, sempre que ocupin un volum similar i tinguin funcionalitat equivalent. (SET-CENTS CINQUANTA-DOS EUROS AMB CINQUANTA-DOS CÈNTIMS)	
P-45	PQMFG17	u	G17. Subministrament i col·locació d'esquí ergòmetre tipus Air Ski amb resistència aerodinàmica, format per estructura vertical amb sistema de resistència per aire amb 10 nivells de resostència. Estructura principal fabricada en acer amb acabat superficial mitjançant pintura en pols. Cables d'accionament de kevlar. Amortiguador en espiral. Equipat amb manilles ergonòmiques, pantalla de control digital LCD amb suport (display) amb visualització de temps, distància, calories, potència i freqüència de palada. Sistema de muntatge mural o amb plataforma autoportant segons configuració. Inclou sistema de suport i elements d'ancoratge. Dimensions: Llargada: 126 cm Amplada: 59 cm Alçada: 219 cm Normativa: UNE-EN ISO 20957 Inclou garantia mínima de 2 anys contra defectes de fabricació i muntatge. Inclou costos de fabricació, subministrament i col·locació/muntatge de l'element i neteja, així com la retirada dels embalatges deixant totalment finalitzat l'element en la seva posició definitiva. Les mides indicades són un paràmetre de referència basat en un model concret, s'accepten variacions d'aquestes mides, sempre que ocupin un volum similar i tinguin funcionalitat equivalent. (NOU-CENTS CINQUANTA-UN EUROS AMB QUARANTA CÈNTIMS)	951,40 €
P-46	PQMFG18	u	G18. Subministrament i instal·lació de cinta de córrer corba de tipus air runner amb 7 programes per entrenament cardiovascular sense motor, formada per estructura autoportant metàl·lica amb superfície de rodat corba. Estructura principal fabricada en acer amb acabat superficial mitjançant pintura en pols i roda de transmissió d'alumini. Superfície de rodat corba amb llistons antilliscants. Laterals amb protectors i suport per a braços de subjecció. Sistema de rodament basat en tracció directa del peu sobre la superfície corba. Equipament amb display de control amb indicadors de: temps, distància, velocitat, calories. Fre manual amb 4 nivells. Inclou rodes per al trasllat de l'equip i porta ampolles. Dimensions: Llargada: 172 cm Amplada: 81 cm Alçada: 170 cm Normativa: UNE-EN ISO 20957 Inclou garantia mínima de 2 anys contra defectes de fabricació i muntatge. Inclou costos de fabricació, subministrament i col·locació/muntatge de l'element i neteja, així com la retirada dels embalatges deixant totalment finalitzat l'element en la seva posició definitiva. Les mides indicades són un paràmetre de referència basat en un model concret, s'accepten variacions d'aquestes mides, sempre que ocupin un volum similar i tinguin funcionalitat equivalent. (DOS MIL TRES-CENTS CINQUANTA-TRES EUROS AMB VUITANTA-CINC CÈNTIMS)	2.353,85 €

QUADRE DE PREUS NÚMERO 1

Data: 11/03/26 Pàg.: 17

NÚMERO	CODI	UA	DESCRIPCIÓ	PREU
P-47	PQMFG19	u	G19. Subministrament i col·locació de bicicleta vertical per entrenament cardiovascular, formada per estructura autoportant amb sistema de resistència electromagnètica. Estructura principal fabricada en acer amb acabat superficial mitjançant pintura en pols. Sistema de transmissió per corretja Poly-V. Volant d'inèrcia de 9 kg. Sistema de resistència electromagnètica amb 25 nivells regulables. Seient regulable en alçada i profunditat. Manillar ergonòmic amb sensors de pols integrats. Pedals amb corretges ajustables. Equipament amb consola LCD amb indicació de temps, distància, velocitat, calories, RPM, watts, pols i programa seleccionat. Disposa de 12 programes predefinits, programa manual, programa d'usuari i programa HRC. Inclou suport per dispositius, porta ampolles i rodes de transport integrades. Dimensions: Llargada: 113 cm Amplada: 69 cm Alçada: 147 cm Normativa: UNE-EN ISO 20957 Inclou garantia mínima de 2 anys contra defectes de fabricació i muntatge. Inclou costos de fabricació, subministrament i col·locació/muntatge de l'element i neteja, així com la retirada dels embalatges deixant totalment finalitzat l'element en la seva posició definitiva. Les mides indicades són un paràmetre de referència basat en un model concret, s'accepten variacions d'aquestes mides, sempre que ocupin un volum similar i tinguin funcionalitat equivalent. (MIL CINC-CENTS TRENTA-UN EUROS AMB VINT-I-VUIT CÈNTIMS)	1.531,28 €
P-48	PQMFG20	u	G20. Subministrament i col·locació de rem d'interior amb resistència d'aire regulable mitjançant palanca d'entrada d'aire al ventilador. Estructura amb monorail en doble T d'alumini extrusionat amb guia d'acer inoxidable per al desplaçament del seient. Seient anatòmic. Sistema de tracció per cadena d'acer niquelat amb allotjament tancat. Ventilador carenat amb carcassa de termoplàstic ABS reforçat amb fibra de vidre. Calapiés ajustables en nylon reforçat amb fibra de vidre. Empunyadura amb recobriment sobremotllat. Potes davanteres d'alumini i posterior d'acer amb coixinets plàstics. Rodes de transport i sistema de separació en dues parts per emmagatzematge. Monitor amb pantalla LCD. Acabat amb pintura en pols color negre. Dimensions: Llargada: 244 cm Amplada: 61 cm Alçada del seient: 36 cm Normativa: UNE-EN ISO 20957 Inclou garantia mínima de 2 anys contra defectes de fabricació i muntatge. Inclou costos de fabricació, subministrament i col·locació/muntatge de l'element i neteja, així com la retirada dels embalatges deixant totalment finalitzat l'element en la seva posició definitiva. Les mides indicades són un paràmetre de referència basat en un model concret, s'accepten variacions d'aquestes mides, sempre que ocupin un volum similar i tinguin funcionalitat equivalent. (NOU-CENTS TRENTA-SIS EUROS AMB VINT-I-VUIT CÈNTIMS)	936,28 €
P-49	PQMFG21	u	G21. Subministrament i col·locació de cinta de córrer per entrenament cardiovascular, formada per estructura autoportant metàl·lica amb plataforma de rodat i motor elèctric integrat. Estructura principal en acer amb acabat superficial mitjançant pintura en pols. Plataforma amb cinta de rodat amb superfície antilliscant. Motor elèctric amb potència nominal de 3,0 HP. Equipada amb consola de control digital amb indicadors de temps, distància, velocitat, calories, pols i programes de treball. Manillar amb sensors de pols integrats. Sistema de	2.661,46 €

QUADRE DE PREUS NÚMERO 1

Data: 11/03/26 Pàg.: 18

NÚMERO	CODI	UA	DESCRIPCIÓ	PREU	
P-50	PQMFG23	u	regulació de pendent manual i sistema d'absorció d'impacte a la plataforma. Inclou rodes integrades per al desplaçament de l'equip i sistema de plegat ràpid de la plataforma.	245,00	€
			Dimensions: Llargada: 216 cm Amplada: 89 cm Alçada: 148 cm		
			Normativa: UNE-EN ISO 20957		
			Inclou garantia mínima de 2 anys contra defectes de fabricació i muntatge.		
P-51	PQMFM06	u	Inclou costos de fabricació, subministrament i col·locació/muntatge de l'element i neteja, així com la retirada dels embalatges deixant totalment finalitzat l'element en la seva posició definitiva.	58,18	€
			Les mides indicades són un paràmetre de referència basat en un model concret, s'accepten variacions d'aquestes mides, sempre que ocupin un volum similar i tinguin funcionalitat equivalent. (DOS MIL SIS-CENTS SEIXANTA-UN EUROS AMB QUARANTA-SIS CÈNTIMS)		
			G23. Suministre i col·locació de sac de boxa de 180 cm amb anella. Subministrament i col·locació de sac de boxa per a exercicis d'entrenament de boxa, arts marcial, MMA i entrenament funcional. Fabricat en polipell. Disposa d'anella de subjecció a la part superior. Sistema d'enganxament mitjançant quatre cadenes amb ròtula multidireccional. Encoixinat interior resistent a impactes. Inclou suport de fixació a sostre.		
			Dimensions: Llargada: 180 cm		
P-52	PQMFM07	u	Inclou garantia mínima de 2 anys contra defectes de fabricació i muntatge.	153,93	€
			Inclou costos de fabricació, subministrament i col·locació/muntatge de l'element i neteja, així com la retirada dels embalatges deixant totalment finalitzat l'element en la seva posició definitiva.		
			Les mides indicades són un paràmetre de referència basat en un model concret, s'accepten variacions d'aquestes mides, sempre que ocupin un volum similar i tinguin funcionalitat equivalent. (DOS-CENTS QUARANTA-CINC EUROS)		
			M06. Subministrament i col·locació de farmaciola mural metàl·lica, de dimensions mínimes 35-37 × 30-45 × 14-15 cm. Dos d'acer pintat epoxi i porta abatible amb tancament de clau. Interior amb prestatge metàl·lics regulables en altura. Fixació mural mitjançant cargols i tacs.		
P-55	PQMFM13	u	Inclou garantia mínima de 2 anys contra defectes de fabricació i muntatge.	4.663,35	€
			Inclou costos de fabricació, subministrament i col·locació/muntatge de l'element i neteja, així com la retirada dels embalatges deixant totalment finalitzat l'element en la seva posició definitiva.		
			(CINQUANTA-VUIT EUROS AMB DIVUIT CÈNTIMS)		
			M07. Subministrament i col·locació de pissarra blanca d'escriptura amb retoladors esborrables en sec i superfície magnètica.		
P-54	PQMFM12	u	Dimensions: Amplada: 150 cm Alçada: 100 cm.	2.802,76	€
			La superfície serà d'acer esmaltat o vitrificat, marc perimetral d'alumini anoditzat amb cantoneres arrodonides de seguretat i safata inferior de suport per a retoladors. Preparada		

QUADRE DE PREUS NÚMERO 1

Data: 11/03/26 Pàg.: 19

NÚMERO	CODI	UA	DESCRIPCIÓ	PREU	
P-53	PQMFM11	u	per a fixació mural amb elements ocults o cargols visibles segons model.	157,10	€
			Inclou garantia mínima de 2 anys contra defectes de fabricació i muntatge.		
			Inclou costos de fabricació, subministrament i col·locació/muntatge de l'element i neteja, així com la retirada dels embalatges deixant totalment finalitzat l'element en la seva posició definitiva.		
			(CENT CINQUANTA-TRES EUROS AMB NORANTA-TRES CÈNTIMS)		
P-54	PQMFM12	u	M11. Subministrament i col·locació de banc de treball autoportant de dimensions 120 × 60 × 85 cm d'alçada. Estructura metàl·lica d'acer amb acabat epoxi, amb potes verticals i travessers rigiditzadors, amb capacitat mínima de càrrega de 400 kg uniformement repartits. Sobre de fusta d'alta densitat, aglomerat o melamina integrat sobre bastidor metàl·lic. Inclou prestatge inferior i potes amb nivelladors.	2.802,76	€
			Certificació fusta FSC i/o PEFC (taulell de fusta)		
			Inclou garantia mínima de 2 anys contra defectes de fabricació i muntatge.		
			Inclou costos de fabricació, subministrament i muntatge del banc, així com neteja i retirada dels embalatges deixant l'element totalment instal·lat en la seva posició definitiva. (CENT CINQUANTA-SET EUROS AMB DEU CÈNTIMS)		
P-55	PQMFM13	u	M12. Màquina de cafè 60 × 50 × 185 cm Subministrament, instal·lació i posada en servei de màquina de cafè autònoma de peu per a espais col·lectius. Estructura metàl·lica amb tractament anticorrosió, porta frontal amb pany de seguretat multipunt i juntes de goma; potes nivelladores per a l'emplaçament. Panell de comandes i display d'informació d'estat/alarma. Sistema de preparació de begudes. Components interns per a la infusió, coccio o barreja de productes i dispensació en gots o recipients i sucre i paletins. Sortida frontal baixa de la beguda. Alimentació d'aigua connectada a xarxa amb filtre anticalç i vàlvula de tall.	4.663,35	€
			Dimensions: Amplada: 60 cm Fondària: 50 cm Alçada: 185 cm		
			Normativa: Marcatge CE		
			Inclou garantia mínima de 2 anys contra defectes de fabricació i muntatge.		
P-55	PQMFM13	u	Inclou costos de fabricació, subministrament i col·locació/muntatge de l'element i neteja, així com la retirada dels embalatges deixant totalment finalitzat l'element en la seva posició definitiva.	4.663,35	€
			(DOS MIL VUIT-CENTS DOS EUROS AMB SETANTA-SIS CÈNTIMS)		
			M13. Màquina de vending 80 × 95 × 185 cm Subministrament, instal·lació i posada en servei de màquina expenedora front de vidre per a snacks i begudes. Dispensació automàtica de productes mitjançant sistema d'espivals, panell de selecció frontal, amb sistema de pagament elèctronic i monetari. Sistema de sortida de producte per safata amb porta inferior frontal.		
			Dimensions: Alçada: 183 cm Amplada aproximada: 80 cm Profunditat màxima: 100 cm		
P-55	PQMFM13	u	Normativa: Marcatge CE Directiva 2014/35/UE	4.663,35	€

QUADRE DE PREUS NÚMERO 1

Data: 11/03/26 Pàg.: 20

NÚMERO	CODI	UA	DESCRIPCIÓ	PREU
			Directiva 2014/30/UE Directiva 2006/42/CE	
			Inclou garantia mínima de 2 anys per defectes de fabricació.	
			Inclou costos de fabricació, subministrament i col·locació/muntatge de l'element i neteja, així com la retirada dels embalatges deixant totalment finalitzat l'element en la seva posició definitiva.	
			(QUATRE MIL SIS-CENTS SEIXANTA-TRES EUROS AMB TRENTA-CINC CÈNTIMS)	
P-56	PQMFM14	u	M14. Penjador individual rodó blanc Subministrament i col·locació de penjador individual de paret de forma rodona, fabricat en metall amb acabat superficial lacat blanc, o bé en fusta amb acabat lacat blanc. Fixació mural mitjançant cargols ocults o accessoris adequats al suport. Dimensions: Diàmetre: 4–13 cm Profunditat: 2-5 cm Capacitat mínima de càrrega: 5 kg Certificació fusta FSC i/o PEFC Inclou costos de fabricació, subministrament i col·locació/muntatge de l'element i neteja, així com la retirada dels embalatges deixant totalment finalitzat l'element en la seva posició definitiva. (VINT-I-SET EUROS AMB VUITANTA-NOU CÈNTIMS)	27,89 €
P-57	PQMFM17	u	M17. Rellotge de paret Subministrament i col·locació de rellotge rodó mural analògic. Cos fabricat en metall lacat o plàstic rígid, amb esfera blanca o negra i agulles contrastades. Mecanisme de quars silenciós i alimentació amb pila estàndard AA (inclosa). Front de protecció en vidre temperat o metacrilat transparent. Muntatge mural mitjançant fixacions adequadas a suport. Marcatge CE. Inclou garantia mínima 2 anys per defectes de fabricació. Inclou costos de fabricació, subministrament i col·locació/muntatge de l'element i neteja, així com la retirada dels embalatges deixant totalment finalitzat l'element en la seva posició definitiva. (VINT-I-NOU EUROS AMB SETANTA-NOU CÈNTIMS)	29,79 €
P-58	PQMFT011	u	T01.1. Taula de 1600 mm × 800 mm amb ala dreta Subministrament i col·locació de taula operativa d'oficina amb sobre principal de 1600 × 800 mm i ala fixa a la dreta de mínim 560 mm de fons i 1600mm de llarg (longitud total del costat de l'ala). Sobre i ala en tauler de melamina de 25 mm de gruix mínim amb cantells ABS. Estructura amb pedestals bilaminats de 30 mm amb nivelladors a la part inferior. Inclou faldó inferior frontal en melamina del mateix acabat. Alçada de la taula: 74 cm. Certificació fusta FSC i/o PEFC Compliment de normativa ergonòmica i de seguretat vigent. Inclou garantia per defectes de fabricació mínima de 2 anys. Inclou costos de fabricació, subministrament i col·locació/muntatge de l'element i neteja, així com la retirada dels embalatges deixant totalment finalitzat l'element en la seva posició definitiva. (DOS-CENTS TRENTA-SET EUROS AMB SEIXANTA-VUIT CÈNTIMS)	237,68 €

QUADRE DE PREUS NÚMERO 1

Data: 11/03/26 Pàg.: 21

NÚMERO	CODI	UA	DESCRIPCIÓ	PREU
P-59	PQMFT012	u	T01.2. Taula de 1600 mm × 800 mm amb ala a l'esquerra Subministrament i col·locació de taula operativa d'oficina amb sobre principal de 1600 × 800 mm i ala fixa a l'esquerra de mínim 560 mm de fons i 1600 mm de llarg (longitud total del costat de l'ala). Sobre i ala en tauler de melamina de 25 mm de gruix mínim amb cantells ABS. Estructura amb pedestals bilaminats de 30 mm amb anivelladors a la part inferior. Inclou faldó inferior frontal en melamina del mateix acabat. Alçada de la taula: 74 cm. Certificació fusta FSC i/o PEFC Compliment de normativa ergonòmica i de seguretat vigent. Inclou garantia per defectes de fabricació mínima de 2 anys. Inclou costos de fabricació, subministrament i col·locació/muntatge de l'element i neteja, així com la retirada dels embalatges deixant totalment finalitzat l'element en la seva posició definitiva. (DOS-CENTS TRENTA-SET EUROS AMB SEIXANTA-VUIT CÈNTIMS)	237,68 €
P-60	PQMFT02	u	T02. Taula de 2000 mm x 1200 mm Taula operativa de 2000 × 1200 mm i entre 740 i 780 mm d'alçada, formada per sobre de MDF lacat de 13 mm de gruix o melamina blanca de 8 mm de gruix sobre estructura de quatre potes metàl·liques o d'alumini lacat blanc i perfils perimetrals i central si escau segons fabricant, amb peus nivelladors, apta per a ús intensiu en oficina o sala de reunions. La taula complirà normativa vigent d'ergonomia i seguretat i inculurà garantia mínima de 2 anys. Certificació fusta FSC i/o PEFC Inclou costos de fabricació, subministrament i col·locació/muntatge de l'element i neteja, així com la retirada dels embalatges deixant totalment finalitzat l'element en la seva posició definitiva. (DOS MIL VUITANTA-NOU EUROS AMB VUITANTA CÈNTIMS)	2.089,80 €
P-61	PQMFT03	u	T03. Taula de 3650 mm x 1200 mm Taula operativa de 3650 × 1200 mm i entre 740 i 780 mm d'alçada, formada per sobre de MDF lacat de 13 mm de gruix o melamina blanca de 8 mm de gruix sobre estructura de potes metàl·liques o d'alumini lacat blanc (número de potes segons fabricant) i perfils perimetrals i central si escau segons fabricant, amb peus nivelladors, apta per a ús intensiu en oficina o sala de reunions. La taula complirà normativa vigent d'ergonomia i seguretat i inculurà garantia mínima de 2 anys. Certificació fusta FSC i/o PEFC Inclou costos de fabricació, subministrament i col·locació/muntatge de l'element i neteja, així com la retirada dels embalatges deixant totalment finalitzat l'element en la seva posició definitiva. (DOS MIL NORANTA-SET EUROS AMB VUITANTA CÈNTIMS)	2.097,80 €
P-62	PQMFT05	u	T05. Taula rodona Ø 1300 mm Subministrament i col·locació d'una taula rodona amb diàmetre 1300 mm i alçada entre 73 i 76 cm, formada per sobre de MDF o melamina acabat fusta natural, amb gruix mínim de 22 mm. La base serà estructura metàl·lica d'acer galvanitzat o alumini formada per 4 potes inclinades en forma de radial acabat lacat negre amb proteccions de plàstic (conteres). Sense travessers inferiors que limitin les cames dels usuaris. Inclou garantia de fabricant contra defectes de fabricació d'almenys 2 anys. Certificació fusta FSC i/o PEFC Inclou costos de fabricació, subministrament i col·locació/muntatge de l'element i neteja, així com la retirada dels embalatges deixant totalment finalitzat l'element en la seva posició definitiva. (DOS MIL QUARANTA EUROS AMB VINT-I-TRES CÈNTIMS)	2.040,23 €

QUADRE DE PREUS NÚMERO 1

Data: 11/03/26 Pàg.: 22

NÚMERO	CODI	UA	DESCRIPCIÓ	PREU
P-63	PQMFT09	u	<p>T09. Taula de 2000 mm x 800 mm</p> <p>Taula operativa de 2000 × 800 mm i entre 740 i 780 mm d'alçada, formada per sobre de MDF lacat de 13 mm de gruix o melamina blanca de 8 mm de gruix sobre estructura de quatre potes metàl·liques o d'alumini lacat blanc i perfils perimetrals i central si escau segons fabricant, amb peus nivelladors, apta per a ús intensiu en oficina o sala de reunions.</p> <p>La taula complirà normativa vigent d'ergonomia i seguretat i incolorà garantia mínima de 2 anys.</p> <p>Certificació fusta FSC i/o PEFC</p> <p>Inclou costos de fabricació, subministrament i col·locació/muntatge de l'element i neteja, així com la retirada dels embalatges deixant totalment finalitzat l'element en la seva posició definitiva.</p> <p>(MIL CENT VUITANTA-TRES EUROS AMB NORANTA CÈNTIMS)</p>	1.183,90 €
P-64	PQMFT10	u	<p>T10. Taula de 2200 mm x 900 mm</p> <p>Taula operativa de 2200 × 900 mm i entre 740 i 780 mm d'alçada, formada per sobre de MDF lacat de 13 mm de gruix o melamina blanca de 8 mm de gruix sobre estructura de quatre potes metàl·liques o d'alumini lacat blanc i perfils perimetrals i central si escau segons fabricant, amb peus nivelladors, apta per a ús intensiu en oficina o sala de reunions.</p> <p>La taula complirà normativa vigent d'ergonomia i seguretat i incolorà garantia mínima de 2 anys.</p> <p>Certificació fusta FSC i/o PEFC</p> <p>Inclou costos de fabricació, subministrament i col·locació/muntatge de l'element i neteja, així com la retirada dels embalatges deixant totalment finalitzat l'element en la seva posició definitiva.</p> <p>(MIL CINC-CENTS VINT-I-VUIT EUROS AMB VINT-I-QUATRE CÈNTIMS)</p>	1.528,24 €
P-65	PQMFT111	u	<p>T11.1. Taula de 1800 mm × 800 mm amb ala dreta</p> <p>Subministrament i col·locació de taula operativa d'oficina amb sobre principal de 1800 × 800 mm i ala fixa a la dreta de mínim 600 mm de fons. Sobre i ala en tauler de melamina de 25 mm de gruix mínim amb cantells. Estructura amb pedestals bilaminats de 30 mm amb nivelladors a la part inferior. Inclou faldó inferior frontal en melamina del mateix acabat.</p> <p>Alçada de la taula: 74 cm.</p> <p>Compliment de normativa ergonòmica i de seguretat vigent. Inclou garantia per defectes de fabricació mínima de 2 anys.</p> <p>Certificació fusta FSC i/o PEFC</p> <p>Inclou costos de fabricació, subministrament i col·locació/muntatge de l'element i neteja, així com la retirada dels embalatges deixant totalment finalitzat l'element en la seva posició definitiva.</p> <p>(DOS-CENTS CINQUANTA-UN EUROS AMB VUITANTA CÈNTIMS)</p>	251,80 €
P-66	PQMFT112	u	<p>T11.2. Taula de 1800 mm × 800 mm amb ala esquerra</p> <p>Subministrament i col·locació de taula operativa d'oficina amb sobre principal de 1800 × 800 mm i ala fixa a l'esquerra de mínim 600 mm de fons. Sobre i ala en tauler de melamina de 25 mm de gruix mínim amb cantells. Estructura amb pedestals bilaminats de 30 mm amb nivelladors a la part inferior. Inclou faldó inferior frontal en melamina del mateix acabat.</p> <p>Alçada de la taula: 74 cm.</p> <p>Compliment de normativa ergonòmica i de seguretat vigent. Inclou garantia per defectes de fabricació mínima de 2 anys.</p> <p>Certificació fusta FSC i/o PEFC</p> <p>Inclou costos de fabricació, subministrament i col·locació/muntatge de l'element i neteja, així com la retirada dels embalatges deixant totalment finalitzat l'element en la seva posició definitiva.</p> <p>(DOS-CENTS CINQUANTA-UN EUROS AMB VUITANTA CÈNTIMS)</p>	251,80 €
P-67	PQMFT12	u	<p>T12. Taula operativa de 1800 × 800 mm</p> <p>Taula operativa de 1800 × 800 mm i entre 740 i 780 mm d'alçada, formada per sobre de MDF lacat de 13 mm de gruix o melamina blanca de 8 a 12 mm de gruix sobre estructura de quatre potes metàl·liques o d'alumini lacat blanc i perfils perimetrals i central si escau segons</p>	1.155,87 €

QUADRE DE PREUS NÚMERO 1

Data: 11/03/26 Pàg.: 23

NÚMERO	CODI	UA	DESCRIPCIÓ	PREU
			<p>fabricant, amb peus nivelladors, apta per a ús intensiu en oficina o sala de reunions.</p> <p>La taula complirà normativa vigent d'ergonomia i seguretat i incolorà garantia mínima de 2 anys.</p> <p>Certificació fusta FSC i/o PEFC</p> <p>Inclou costos de fabricació, subministrament i col·locació/muntatge de l'element i neteja, així com la retirada dels embalatges deixant totalment finalitzat l'element en la seva posició definitiva.</p> <p>(MIL CENT CINQUANTA-CINC EUROS AMB VUITANTA-SET CÈNTIMS)</p>	
P-68	PQMMMA05	u	<p>A05. Buc pedestal rodat</p> <p>Subministrament i col·locació de buc sota taula compost per tres calaixos.</p> <p>Estructura metàl·lica tipus monobloc acabada en xapa d'acer de 2 mm pintat.</p> <p>Equipat amb 3 calaixos amb guies telescòpiques d'extracció total i rodaments metàl·lics silenciosos.</p> <p>Inclou tancament centralitzat amb clau i sistema antivoltatge, tiradors integrats.</p> <p>Dimensions:</p> <p>Amplada: 40-45 cm</p> <p>Fondària: 50-52 cm</p> <p>Alçada: 50-65 cm</p> <p>Normativa: UNE-EN 14073, UNE-EN 14074</p> <p>Inclou garantia mínima de 2 anys per defectes de fabricació.</p> <p>Inclou costos de fabricació, subministrament i col·locació/muntatge de l'element i neteja, així com la retirada dels embalatges deixant totalment finalitzat l'element en la seva posició definitiva.</p> <p>(CENT NORANTA-UN EUROS AMB TRETZE CÈNTIMS)</p>	191,13 €
P-69	PQMMB06	u	<p>B06. Penjador de bany</p> <p>Subministrament i col·locació de penjador de bany per a instal·lació mural, destinada a penjar tovalloles o altres peces de roba de bany. Fabricada en acer inoxidable acabat satinat o cromat, amb resistència adequada a la corrosió en ambients humits.</p> <p>Muntatge a paret mitjançant fixacions mecàniques amb cargols i tacs adequats al suport.</p> <p>Apte per a ús en espais col·lectius o públics.</p> <p>Dimensions:</p> <p>Fondària: 25-60 mm</p> <p>Alçada: 40-67 mm</p> <p>Tub de suport a la paret: 20-38 mm</p> <p>Inclou garantia mínima de 2 anys contra defectes de fabricació i muntatge.</p> <p>Inclou costos de fabricació, subministrament i col·locació/muntatge de l'element i neteja, així com la retirada dels embalatges deixant totalment finalitzat l'element en la seva posició definitiva.</p> <p>(VINT-I-DOS EUROS AMB VUITANTA-UN CÈNTIMS)</p>	22,81 €
P-70	PQMMB07	u	<p>B07. Subministrament i col·locació de paperera amb tapa superior basculant amb mecanisme d'autoretorn.</p> <p>Cos fabricat en acer inoxidable AISI 304 amb acabat polit o satinat, amb tapa abatible amb ressort d'autoretorno integrat i front de servei per a buidatge còmode. Capacitat útil aproximada 50–65 L amb cubell interior extraïble en acer o polietilè.</p> <p>Dimensions:</p> <p>Amplada: 35 cm</p> <p>Fondària: 278 cm</p> <p>Alçada: 74 cm</p> <p>Inclou garantia mínima de 2 anys contra defectes de fabricació i muntatge.</p>	269,22 €

QUADRE DE PREUS NÚMERO 1

Data: 11/03/26 Pàg.: 24

NÚMERO	CODI	UA	DESCRIPCIÓ	PREU
P-71	PQMMC03	u	<p>Inclou costos de fabricació, subministrament i col·locació/muntatge de l'element i neteja, així com la retirada dels embalatges deixant totalment finalitzat l'element en la seva posició definitiva.</p> <p>(DOS-CENTS SEIXANTA-NOU EUROS AMB VINT-I-DOS CÈNTIMS)</p> <p>C03.Cadira amb base fixa i apilable, carcassa rígida sense braços.</p> <p>Subministrament i col·locació de cadira per usos de sala d'espera / espais de convidats, de disseny ergonòmic, amb base fixa de quatre potes apilable. No giratòria. Amb carcassa de polipropilè i potes de tub d'acer lacat de diàmetre 18-22mm.</p> <p>Mides:</p> <p>Amplada: 50-59 cm</p> <p>Alçada: 80-85 cm</p> <p>Profunditat: 51-56 cm</p> <p>El conjunt ha de complir les normatives aplicables d'ergonomia, seguretat i accessibilitat per a mobiliari de convidats / sala pública. Ha de suportar ús continu moderat. Garantia del fabricant contra defectes de fabricació per un període mínim de 2 anys.</p> <p>Inclou costos de fabricació, subministrament i col·locació/muntatge de l'element i neteja, així com la retirada dels embalatges deixant totalment finalitzat l'element en la seva posició definitiva.</p> <p>(CENT TRENTA-VUIT EUROS AMB DISSET CÈNTIMS)</p>	138,17 €
P-72	PQMMC04	u	<p>C04. Cadira amb taula abatible per a espais de formació / aula / usos combinats</p> <p>Subministrament i col·locació de cadira d'ús combinat (formació, aula, sala d'estudis o sala de reunions) amb taula integrada abatible tipus pal d'escriptura. Estructura amb quatre potes metàl·liques i carcassa de polipropilè sense braços.</p> <p>Dimensions de la cadira sense la pala:</p> <p>Ample:47-54</p> <p>Alçada: 80-84</p> <p>Fondària: 50-54</p> <p>Dimensions de la pala de escriptura:</p> <p>Ample: 24-34</p> <p>Fondària: 24-38</p> <p>Col·locada a una alçada de 71 cm</p> <p>La cadira ha de complir normatives d'ergonomia, seguretat i accessibilitat per a mobiliari d'espais docents o similars, suportar ús diari de mínim 5 hores. Hi ha d'haver garantia del fabricant contra defectes de fabricació durant un mínim de 2 anys.</p> <p>Inclou costos de fabricació, subministrament i col·locació/muntatge de l'element i neteja, així com la retirada dels embalatges deixant totalment finalitzat l'element en la seva posició definitiva.</p> <p>(CENT SETANTA-SIS EUROS AMB CINQUANTA-NOU CÈNTIMS)</p>	176,59 €
P-73	PQMMC05	u	<p>C05. Cadira apilable amb braços per exterior</p> <p>Subministrament i col·locació de cadira per ús exterior, amb braços fixes, apilable.</p> <p>L'estructura serà metàl·lica lacada anticorrosiva resistent a la intempèrie, amb respatl·ler i seient de lames amples del mateix material.</p> <p>Braços integrats a l'estructura.</p> <p>Mides de la cadira:</p> <p>Ample: 60-61 cm</p> <p>Alçada: 80-83 cm</p> <p>Profunditat: 56-61 cm</p> <p>La cadira donarà compliment a la normativa d'ús públic de mobiliari exterior, incloent requisits d'estabilitat, seguretat per usuaris, i accessibilitat. Inclou garantia del fabricant contra defectes de fabricació mínim de 2 anys</p>	157,43 €

QUADRE DE PREUS NÚMERO 1

Data: 11/03/26 Pàg.: 25

NÚMERO	CODI	UA	DESCRIPCIÓ	PREU
P-74	PQMMC07	u	<p>Inclou costos de fabricació, subministrament i col·locació/muntatge de l'element i neteja, així com la retirada dels embalatges deixant totalment finalitzat l'element en la seva posició definitiva.</p> <p>(CENT CINQUANTA-SET EUROS AMB QUARANTA-TRES CÈNTIMS)</p> <p>C07. Cadira infantil</p> <p>Subministrament i col·locació d'una cadira infantil tipus tamboret, amb estructura robusta de fusta massissa tractada. El seient serà amb vores arrodonides, sense arestes vives ni cap element sortint o tallant. Sense tapissat.</p> <p>Dimensions:</p> <p>Amplada seient: 24-32 cm</p> <p>Alçada seient: 27-31 cm</p> <p>Profunditat: 24-32 cm</p> <p>Certificació fusta FSC i/o PEFC</p> <p>La cadira donarà compliment a les normes de seguretat i salut per a mobiliari infantil i disposarà de garantia contra defectes de fabricació durant almenys 2 anys</p> <p>Inclou costos de fabricació, subministrament i col·locació/muntatge de l'element i neteja, així com la retirada dels embalatges deixant totalment finalitzat l'element en la seva posició definitiva.</p> <p>(SETANTA-VUIT EUROS AMB CINQUANTA CÈNTIMS)</p>	78,50 €
P-75	PQMMC08	u	<p>C08. Sofà biplaça</p> <p>Subministrament i instal·lació de sofà fixe de dues places.Compost per estructura de fusta massissa tractada i reposabraços integrats a l'estructura. Coixins de seient i respatl·ler d'espuma d'alta densitat amb envolupant de fibres de polipropilè repelent a l'aigua o poliester amb cobertes desenfundables.</p> <p>Inclosa garantia del fabricant contra defectes de fabricació durant almenys 2 anys.</p> <p>Dimensions aproximades:</p> <p>Amplada: 142 cm</p> <p>Alçada: 78 cm</p> <p>Fondària: 82 cm</p> <p>Certificació fusta FSC i/o PEFC</p> <p>Inclou costos de fabricació, subministrament i col·locació/muntatge de l'element i neteja, així com la retirada dels embalatges deixant totalment finalitzat l'element en la seva posició definitiva.</p> <p>(CINC-CENTS SEIXANTA-SIS EUROS AMB VUITANTA-CINC CÈNTIMS)</p>	566,85 €
P-76	PQMMC09	u	<p>C09. Sofà individual</p> <p>Subministrament i instal·lació de sofà fixe d'una plaça.Compost per estructura de fusta massissa tractada i reposabraços integrats a l'estructura. Coixins de seient i respatl·ler d'espuma d'alta densitat amb envolupant de fibres de polipropilè repelent a l'aigua o poliester amb cobertes desenfundables.</p> <p>Inclosa garantia del fabricant contra defectes de fabricació durant almenys 2 anys.</p> <p>Dimensions aproximades:</p> <p>Amplada: 64 - 77 cm</p> <p>Alçada: 76 - 78 cm</p> <p>Fondària: 78 - 82 cm</p> <p>Certificació fusta FSC i/o PEFC</p> <p>Inclou costos de fabricació, subministrament i col·locació/muntatge de l'element i neteja, així com la retirada dels embalatges deixant totalment finalitzat l'element en la seva posició definitiva.</p> <p>(TRES-CENTS CATORZE EUROS AMB NORANTA-QUATRE CÈNTIMS)</p>	314,94 €

QUADRE DE PREUS NÚMERO 1

Data: 11/03/26 Pàg.: 26

NÚMERO	CODI	UA	DESCRIPCIÓ	PREU
P-77	PQMMC10	u	<p>C10. Banc fenòlic de 1500 mm × 340 mm per a vestidor</p> <p>Subministrament i col·locació d'un banc de vestidor o espai col·lectiu, amb tauler de fenòlic de 12 mm, amb estructura de suport d'acer inoxidable amb tub de 30 x 30 mm, i conteres de protecció a les 4 potes.</p> <p>Inclou sabater o prestatgeria inferior.</p> <p>Dimensions: Amplada: 150 cm Alçada: 45-48 cm Fondària: 30-34 cm</p> <p>El conjunt ha de complir normatives de seguretat, higiene i ergonomia per mobiliari col·lectiu de vestidors - així com garantir la capacitat de càrrega adequada. Inclou garantia del fabricant contra defectes de fabricació mínim de 2 anys.</p> <p>Inclou costos de fabricació, subministrament i col·locació/muntatge de l'element i neteja, així com la retirada dels embalatges deixant totalment finalitzat l'element en la seva posició definitiva.</p> <p>(CENT QUARANTA-UN EUROS AMB VUITANTA-QUATRE CÈNTIMS)</p>	141,84 €
P-78	PQMMC11	u	<p>C11. Banc fenòlic de 2000 mm × 340 mm per a vestidor</p> <p>Subministrament i col·locació d'un banc de vestidor o espai col·lectiu, amb tauler de fenòlic de 12 mm, amb estructura de suport d'acer inoxidable amb tub de 30 x 30 mm, i conteres de protecció a les 4 potes.</p> <p>Inclou sabater o prestatgeria inferior.</p> <p>Dimensions: Amplada: 200 cm Alçada: 45-48 cm Fondària: 30-34 cm</p> <p>El conjunt ha de complir normatives de seguretat, higiene i ergonomia per mobiliari col·lectiu de vestidors - així com garantir la capacitat de càrrega adequada. Inclou garantia del fabricant contra defectes de fabricació mínim de 2 anys.</p> <p>Inclou costos de fabricació, subministrament i col·locació/muntatge de l'element i neteja, així com la retirada dels embalatges deixant totalment finalitzat l'element en la seva posició definitiva.</p> <p>(CENT CINQUANTA-QUATRE EUROS AMB TRENTA-VUIT CÈNTIMS)</p>	154,38 €
P-79	PQMMC12	u	<p>C12. Cadira de fusta amb seient i respatl·ler rígids</p> <p>Subministrament i col·locació de cadira d'interior de quatre potes d'acer tubular de 8 mm de diàmetre en acabat negre i seient i respatl·ler formats per carcassa de fusta corbada o contraxapada de gruix adequat per a ús intensiu.</p> <p>La cadira serà sense braços i sense entapissat, amb acabats de fusta naturals, de superfícies polides i cantonades arrodonides. L'estructura metàl·lica disposarà de protectors a les potes.</p> <p>Mesures: Amplada: 49-52 cm Alçada: 77-78 cm Profunditat: 51-53 cm</p> <p>Certificació fusta FSC i/o PEFC</p> <p>Inclou garantia mínima de 2 anys contra defectes de fabricació.</p> <p>Inclou costos de fabricació, subministrament i col·locació/muntatge de l'element i neteja, així com la retirada dels embalatges deixant totalment finalitzat l'element en la seva posició definitiva.</p> <p>(DOS-CENTS SEIXANTA-SIS EUROS AMB TRENTA-VUIT CÈNTIMS)</p>	266,38 €

QUADRE DE PREUS NÚMERO 1

Data: 11/03/26 Pàg.: 27

NÚMERO	CODI	UA	DESCRIPCIÓ	PREU
P-80	PQMMG031	u	<p>G03.1. Pack kettlebells (4kg - 20 kg)</p> <p>Subministrament i col·locació de pack de kettlebells tipus competició, format per peces individuals fabricades en acer amb recobriment protector.</p> <p>Kettlebells amb geometria uniforme independentment del pes, amb mànec d'acer integrat per a exercicis de força i entrenament funcional.</p> <p>Amb base plana.</p> <p>El pack inclou un total de 10 kettlebells de diferents pesos entre 4kg, 8kg, 12kg, 16kg i 20 kg.</p> <p>Elements inclosos: kettlebells tipus competició amb identificació de pes segons codi de color.</p> <p>No inclou rack d'emmagatzematge ni altres accessoris.</p> <p>Dimensions: Alçada: 28,5 cm Diàmetre: 21 cm Diàmetre agafador: 3,4 cm</p> <p>Inclou garantia mínima de 2 anys contra defectes de fabricació i muntatge.</p> <p>Inclou costos de fabricació, subministrament i col·locació/muntatge de l'element i neteja, així com la retirada dels embalatges deixant totalment finalitzat l'element en la seva posició definitiva.</p> <p>Les mides indicades són un paràmetre de referència basat en un model concret, s'accepten variacions d'aquestes mides, sempre que ocupin un volum similar i tinguin funcionalitat equivalent.</p> <p>(TRES-CENTS QUARANTA-SIS EUROS AMB SETANTA-TRES CÈNTIMS)</p>	346,73 €
P-81	PQMMG041	u	<p>G04.1. Pack "wall ball" de diàmetre fix de 35 cm.</p> <p>Subministrament i col·locació de wall balls per entrenament funcional, formades per baló esfèric amb carcassa exterior de PVC i farciment interior de fibres de polièster i goma.Identificació del pes mitjançant codi de color.</p> <p>El pack inclou un total de 10 wall balls amb la següent configuració:</p> <p>2 unitats de 3 kg 2 unitats de 5 kg 2 unitats de 6 kg 2 unitats de 7 kg 2 unitats de 9 kg</p> <p>No inclou rack d'emmagatzematge ni altres accessoris.</p> <p>Dimensions: Diàmetre: 35 cm</p> <p>Inclou garantia mínima de 2 anys contra defectes de fabricació i muntatge.</p> <p>Inclou costos de fabricació, subministrament i col·locació/muntatge de l'element i neteja, així com la retirada dels embalatges, deixant totalment finalitzat l'element en la seva posició definitiva.</p> <p>Les mides indicades són un paràmetre de referència basat en un model concret, s'accepten variacions d'aquestes mides, sempre que ocupin un volum similar i tinguin funcionalitat equivalent.</p> <p>(DOS-CENTS SETANTA-TRES EUROS AMB QUARANTA-QUATRE CÈNTIMS)</p>	273,44 €
P-82	PQMMG051	u	<p>G05.1. Subministrament i col·locació de slam balls per entrenament funcional, formades per baló esfèric amb carcassa exterior de PVC amb textura llisa i farciment interior per absorció d'impactes.</p> <p>Slam balls amb construcció dissenyada per a exercicis de llançament i impacte contra superfície, amb geometria esfèrica i identificació de pes. Acabat exterior negre amb superfície antilliscant.</p> <p>El pack inclou un total de 10 slam balls amb la següent configuració:</p> <p>SLAM BALL 4 kg — 2 unitats SLAM BALL 5 kg — 2 unitats SLAM BALL 6 kg — 2 unitats</p>	107,88 €

QUADRE DE PREUS NÚMERO 1

Data: 11/03/26 Pàg.: 28

NÚMERO	CODI	UA	DESCRIPCIÓ	PREU
			SLAM BALL 8 kg — 2 unitats SLAM BALL 10 kg — 2 unitats	
			No inclou rack d'emmagatzematge ni altres accessoris.	
			Dimensions variables segons pes: entre 23 cm i 26 cm.	
			Inclou garantia mínima de 2 anys contra defectes de fabricació i muntatge.	
			Inclou costos de fabricació, subministrament i col·locació/muntatge de l'element i neteja, així com la retirada dels embalatges deixant totalment finalitzat l'element en la seva posició definitiva.	
			Les mides indicades són un paràmetre de referència basat en un model concret, s'accepten variacions d'aquestes mides, sempre que ocupin un volum similar i tinguin funcionalitat equivalent. (CENT SET EUROS AMB VUITANTA-VUIT CÈNTIMS)	
P-83	PQMMG061	u	G06.1. Subministrament i col·locació de corda d'entrenament per exercicis funcionals, formada per corda flexible fabricada en fibra de nylon. Corda amb extrems engomats i amb protector de corda incorporat. No inclou sistema d'ancoratge mural	77,56 €
			Dimensions: Longitud: 10 m Diàmetre: 3,8 cm	
			Inclou garantia mínima de 2 anys contra defectes de fabricació i muntatge.	
			Inclou costos de fabricació, subministrament i col·locació/muntatge de l'element i neteja, així com la retirada dels embalatges deixant totalment finalitzat l'element en la seva posició definitiva.	
			Les mides indicades són un paràmetre de referència basat en un model concret, s'accepten variacions d'aquestes mides, sempre que ocupin un volum similar i tinguin funcionalitat equivalent. (SETANTA-SET EUROS AMB CINQUANTA-SIS CÈNTIMS)	
P-84	PQMMG07	u	G07. Subministrament i instal·lació de carro d'emmagatzematge per material d'entrenament Carro format per estructura metàl·lica mòbil amb bastidor principal i base. Estructura fabricada en acer amb acabat superficial mitjançant pintura epoxi color negre. Sistema de mobilitat mitjançant rodes integrades per al desplaçament sobre paviment interior. Inclou: bastidor metàl·lic amb base, rodes per desplaçament, cargoleria de muntatge. No inclou: material esportiu per a l'interior.	362,76 €
			Dimensions: Amplada: 130 cm Fondària: 54 cm Alçada: 96 cm	
			Inclou garantia mínima de 2 anys contra defectes de fabricació i muntatge.	
			Inclou costos de fabricació, subministrament i col·locació/muntatge de l'element i neteja, així com la retirada dels embalatges deixant totalment finalitzat l'element en la seva posició definitiva.	
			Les mides indicades són un paràmetre de referència basat en un model concret, s'accepten variacions d'aquestes mides, sempre que ocupin un volum similar i tinguin funcionalitat equivalent. (TRES-CENTS SEIXANTA-DOS EUROS AMB SETANTA-SIS CÈNTIMS)	
P-85	PQMMG08	u	G08. Subministrament i instal·lació de rack mural per a emmagatzematge de màrtegues amb ullals, amb capacitat aproximada per a 15 unitats, format per suport metàl·lic compost per dues peces fixades a parament vertical. Estructura fabricada en ferro amb acabat superficial mitjançant pintura epoxi color negre.	38,00 €

QUADRE DE PREUS NÚMERO 1

Data: 11/03/26 Pàg.: 29

NÚMERO	CODI	UA	DESCRIPCIÓ	PREU
			Inclou: Suport metàl·lic en dues peces, sistema d'ancoratge a paret, cargoleria de muntatge. No inclou les màrtegues.	
			Mides: Base d'anclatge: 5 x 10 cm Llargada: 28 cm	
			Inclou garantia mínima de 2 anys contra defectes de fabricació i muntatge.	
			Inclou costos de fabricació, subministrament i col·locació/muntatge de l'element i neteja, així com la retirada dels embalatges deixant totalment finalitzat l'element en la seva posició definitiva.	
			Les mides indicades són un paràmetre de referència basat en un model concret, s'accepten variacions d'aquestes mides, sempre que ocupin un volum similar i tinguin funcionalitat equivalent. (TRENTA-VUIT EUROS)	
P-86	PQMMG081	u	G08.1. Màrtegues individuals 10 unitats Subministrament i col·locació de pack de 10 màrtegues de fitness per exercicis de terra, formada per peça flexible amb nucli d'escuma soldada, laminada i segellada amb recobriment exterior de PVC. Amb base antilliscant i amb ullals metàl·lics per a emmagatzematge en rack mural.	227,56 €
			Dimensions (per unitat) : Llarg: 120 cm Amplada: 60 cm Gruix: 0,8 cm Distància entre ullals: 50 cm	
			Inclou garantia mínima de 2 anys contra defectes de fabricació i muntatge. Inclou costos de fabricació, subministrament i col·locació/muntatge de l'element i neteja, així com la retirada dels embalatges deixant totalment finalitzat l'element en la seva posició definitiva.	
			Les mides indicades són un paràmetre de referència basat en un model concret, s'accepten variacions d'aquestes mides, sempre que ocupin un volum similar i tinguin funcionalitat equivalent. (DOS-CENTS VINT-I-SET EUROS AMB CINQUANTA-SIS CÈNTIMS)	
P-87	PQMMG091	u	G09.1. Subministrament de joc de manuelles hexagonals d'entre 2 Kg i 30 Kg. Subministrament i col·locació de pack de manuelles hexagonals per entrenament de força, formades per peces individuals amb nucli metàl·lic i caps recoberts amb PVC, amb mànec metàl·lic ergonòmic. Manuelles amb geometria hexagonal, amb sistema constructiu monobloc i acabat exterior protector amb identificador de pes.	1.041,30 €
			El pack inclou manuelles en parelles amb la següent configuració de pesos: 2 kg , 2,5 kg, 3 kg, 4 kg, 5 kg, 6 kg, 7 kg, 7,5 kg, 8 kg, 9 kg, 10 kg, 12,5 kg, 15 kg, 17,5 kg, 20 kg, 22,5 kg, 25 kg, 27,5 kg, 30 kg	
			Dimensions barra d'agafament: Llargada: 13 cm Diàmetre: 3,3 cm	
			Inclou garantia mínima de 2 anys contra defectes de fabricació i muntatge.	
			Inclou costos de fabricació, subministrament i col·locació/muntatge de l'element i neteja, així com la retirada dels embalatges deixant totalment finalitzat l'element en la seva posició definitiva.	
			Les mides indicades són un paràmetre de referència basat en un model concret, s'accepten variacions d'aquestes mides, sempre que ocupin un volum similar i tinguin funcionalitat equivalent. (MIL QUARANTA-UN EUROS AMB TRENTA CÈNTIMS)	

QUADRE DE PREUS NÚMERO 1

Data: 11/03/26 Pàg.: 30

NÚMERO	CODI	UA	DESCRIPCIÓ	PREU
P-88	PQMMG111	u	<p>G11.1. Subministrament i col·locació de barra olímpica per entrenament de força i crosstraining, formada per eix central d'acer amb zones d'agafada moletejades i casquets rotatius als extrems per allotjament de discs olímpics.</p> <p>Barra fabricada en acer amb acabat superficial protector. Compatible amb discs olímpics de diàmetre interior 50 mm.</p> <p>Dimensions: Longitud total: 201 cm Diàmetre de càrrega: 50 mm</p> <p>Inclou garantia mínima de 2 anys contra defectes de fabricació i muntatge.</p> <p>Inclou costos de fabricació, subministrament i col·locació/muntatge de l'element i neteja, així com la retirada dels embalatges deixant totalment finalitzat l'element en la seva posició definitiva.</p> <p>Les mides indicades són un paràmetre de referència basat en un model concret, s'accepten variacions d'aquestes mides, sempre que ocupin un volum similar i tinguin funcionalitat equivalent.</p> <p>(CENT VUITANTA-SIS EUROS AMB TRENTA-CINC CÈNTIMS)</p>	186,35 €
P-89	PQMMG112	u	<p>G11.2. Subministrament i col·locació de barra curl Z per entrenament de força, formada per eix corbat d'acer amb zones d'agafada moletejades i extrems per allotjament de discs olímpics.</p> <p>Barra fabricada en acer amb acabat cromat protector. Sistema amb patró de moletejat regular a les zones d'agafada i sense moletejat central. Compatible amb discs de diàmetre interior 50 mm.</p> <p>Dimensions: Longitud total: 120 cm Diàmetre zona d'agafada: 28 mm Diàmetre càrrega discs: 50 mm Zona de càrrega: 15 cm per costat</p> <p>Inclou garantia mínima de 2 anys contra defectes de fabricació i muntatge.</p> <p>Inclou costos de fabricació, subministrament i col·locació/muntatge de l'element i neteja, així com la retirada dels embalatges deixant totalment finalitzat l'element en la seva posició definitiva.</p> <p>Les mides indicades són un paràmetre de referència basat en un model concret, s'accepten variacions d'aquestes mides, sempre que ocupin un volum similar i tinguin funcionalitat equivalent.</p> <p>(NORANTA-QUATRE EUROS AMB CINQUANTA-NOU CÈNTIMS)</p>	94,59 €
P-90	PQMMG113	u	<p>G11.3. Subministrament i col·locació de barra de tríceps per entrenament de força, formada per eix en forma de "D" fabricat en acer amb zones d'agafada moletejades.</p> <p>Barra compatible amb discs de diàmetre interior 50 mm. Acabat superficial metàl·lic protector cromat sobre tota la superfície de la peça.</p> <p>Dimensions: Diàmetrea l'extrem per col·locació de disc: 50 mm Amplada total de la barra: 38,5 cm Amplada d'agafada: 25 cm</p> <p>Inclou garantia mínima de 2 anys contra defectes de fabricació i muntatge.</p> <p>Inclou costos de fabricació, subministrament i col·locació/muntatge de l'element i neteja, així com la retirada dels embalatges deixant totalment finalitzat l'element en la seva posició definitiva.</p> <p>Les mides indicades són un paràmetre de referència basat en un model concret, s'accepten variacions d'aquestes mides, sempre que ocupin un volum similar i tinguin funcionalitat equivalent.</p> <p>(CENT DISSET EUROS AMB VUITANTA-VUIT CÈNTIMS)</p>	117,88 €

QUADRE DE PREUS NÚMERO 1

Data: 11/03/26 Pàg.: 31

NÚMERO	CODI	UA	DESCRIPCIÓ	PREU
P-91	PQMMG141	u	<p>G14.1. Subministrament i col·locació de discos bumper per entrenament amb barra olímpica, formats per nucli interior de ferro recobert per una capa de goma.</p> <p>Discos amb recobriment de goma de colors codificats segons pes. Construcció de goma de densitat alta aplicada sobre nucli mineral amb forat metàl·lic central de 50 mm.</p> <p>El pack inclou discos de diferents pesos: 2,5 Kg - 8 unitats 5 Kg - 6 unitats 10 Kg - 8 unitats</p> <p>Dimensiones: Diàmetro total: 45 cm Diàmetro central: 5 cm</p> <p>Inclou garantia mínima de 2 anys contra defectes de fabricació i muntatge.</p> <p>Inclou costos de fabricació, subministrament i col·locació/muntatge de l'element i neteja, així com la retirada dels embalatges deixant totalment finalitzat l'element en la seva posició definitiva.</p> <p>Les mides indicades són un paràmetre de referència basat en un model concret, s'accepten variacions d'aquestes mides, sempre que ocupin un volum similar i tinguin funcionalitat equivalent.</p> <p>(MIL SIS-CENTS UN EUROS AMB SET CÈNTIMS)</p>	1.601,07 €
P-92	PQMMG22	u	<p>G22. Subministrament de tatamis tipus puzzle amb superfície de doble color.</p> <p>Tatami tipus puzzle de 26 mm de gruix encaixables entre sí, amb superfície rugosa i vores enfilables.</p> <p>Dimensions: Amplada i llargada: 100 cm</p> <p>Inclou garantia mínima de 2 anys contra defectes de fabricació i muntatge.</p> <p>Inclou costos de fabricació, subministrament i col·locació/muntatge de l'element i neteja, així com la retirada dels embalatges deixant totalment finalitzat l'element en la seva posició definitiva.</p> <p>Les mides indicades són un paràmetre de referència basat en un model concret, s'accepten variacions d'aquestes mides, sempre que ocupin un volum similar i tinguin funcionalitat equivalent.</p> <p>(TRENTA-SET EUROS AMB SEIXANTA-DOS CÈNTIMS)</p>	37,62 €
P-93	PQMMM01	u	<p>M01. Subministrament i col·locació de paperera de peu per a recollida de residus, configurada en 3 o 4 mòduls independents de 60 litres de capacitat nominal cadascun.</p> <p>Estructura metàl·lica d'acer laminat en fred galvanitat per inmersió de 3 mm, amb acabat superficial mitjançant recobriment en pols de resina poliéster termoendurable, o bé cos de melamina de 12 mm amb separadors entre cubells del mateix material. Sistema d'aportació de residus mitjançant boca superior oberta conformada d'acer laminat de 1 mm de gruix amb recobriment en pols. Cada mòdul incorpora cubell interior extraïble per allotjar bossa de residus, amb sistema de retenció de bossa mitjançant cèrcol o suport interior. Frontisses i cèrcol subjecta bosses fabrican en acer zincat o acer amb recobriement en pols d'1 mm de gruix. Sistema de buidatge per extracció superior del cubell interior. Peus de goma a la part inferior.</p> <p>Dimensions: Alçada: 70-75 cm</p> <p>En cas de cos de fusta, aquesta haurà de disposar de Certificació FSC i/o PEFC</p> <p>Inclou garantia mínima de 2 anys contra defectes de fabricació i muntatge.</p> <p>Inclou costos de fabricació, subministrament i col·locació/muntatge de l'element i neteja, així com la retirada dels embalatges deixant totalment finalitzat l'element en la seva posició</p>	457,17 €

QUADRE DE PREUS NÚMERO 1

Data: 11/03/26 Pàg.: 32

NÚMERO	CODI	UA	DESCRIPCIÓ	PREU
			definitiva.	
			(QUATRE-CENTS CINQUANTA-SET EUROS AMB DISSET CÈNTIMS)	
P-94	PQMMM03	u	M03. Subministrament i col·locació de faristol autoportant per a conferències o ponències. De peu fix amb base rectangular, amb alçada 110-116 cm i superfície superior inclinada per a suport de documents o dispositius electrònics. La plataforma superior tindrà dimensions mínimes de 45 × 35 cm, amb vorell frontal de retenció i pas de cablejat ocult. Peus dels ponents ocults darrera el panell. Inclou muntatge i col·locació a la sala definida. En cas de cos de fusta, aquesta haurà de disposar de Certificació FSC i/o PEFC Inclou garantia mínima de 2 anys contra defectes de fabricació i muntatge. Inclou costos de fabricació, subministrament i col·locació/muntatge de l'element i neteja, així com la retirada dels embalatges deixant totalment finalitzat l'element en la seva posició definitiva. (CENT CINQUANTA-NOU EUROS AMB TRES CÈNTIMS)	159,03 €
P-95	PQMMM08	u	M08. Subministrament i col·locació de caixa d'emmagatzematge infantil per a joguines amb tapa abatible o obertura superior. Cos fabricat en fusta massissa tractada, fusta contraplacada o MDF amb acabat pintat o lacat no tòxic, apte per a ús infantil. Dimensions mínimes 62 × 35 × 33 cm. Normativa: UNE-EN 14749 EN 71 Certificació fusta FSC i/o PEFC (CENT QUARANTA-NOU EUROS AMB VUIT CÈNTIMS)	149,08 €
P-96	PQMMM09	u	M09. Jocs A (tren de fusta) Subministrament i col·locació de joc infantil tipus circuit de tren amb peces de fusta massissa, amb elements de connexió per encadellat segur. Inclou locomotora i diversos vagons, vies i accessoris, amb acabat polit i pintures no tòxiques. Conjunt de com a mínim 40 peces, amb possibilitat d'ampliació modular. Recomanat per a edats a partir de 3 anys. Normativa: EN 71 Certificació fusta FSC i/o PEFC Inclou costos de fabricació, subministrament i col·locació/muntatge de l'element i neteja, així com la retirada dels embalatges deixant totalment finalitzat l'element en la seva posició definitiva. (TRENTA-VUIT EUROS AMB VUITANTA-UN CÈNTIMS)	38,81 €
P-97	PQMMM10	u	M10. Jocs B (blocs de construcció) Subministrament i col·locació de joc infantil de construcció amb blocs de fusta natural o pintada amb pintures no tòxiques. Conjunt de com a mínim 40 peces de diverses formes geomètriques (cubs, cilindres, prismes, arcs), amb arestes arrodonides. Normativa: EN 71 Certificació fusta FSC i/o PEFC Inclou costos de fabricació, subministrament i col·locació/muntatge de l'element i neteja, així com la retirada dels embalatges deixant totalment finalitzat l'element en la seva posició definitiva. (TRENTA-DOS EUROS AMB VUITANTA-NOU CÈNTIMS)	32,89 €

QUADRE DE PREUS NÚMERO 1

Data: 11/03/26 Pàg.: 33

NÚMERO	CODI	UA	DESCRIPCIÓ	PREU
P-98	PQMMM15	u	M15. Subministrament i col·locació de paperera de forma prismàtica recta, acabada en color blanc, amb obertura superior sense pedal. Fabricada en acer amb recobriment epoxi polimeritzat al forn o bé en acer inoxidable acabat pintat, per a ús interior. Cos autoportant i estable, amb base antilliscant i vores arrodonides, sense elements ornamentals Dimensions: Capacitat útil: 45-50 l Inclou garantia mínima 2 anys per defectes de fabricació. Inclou costos de fabricació, subministrament i col·locació/muntatge de l'element i neteja, així com la retirada dels embalatges deixant totalment finalitzat l'element en la seva posició definitiva. (CENT SEIXANTA-VUIT EUROS AMB CINQUANTA CÈNTIMS)	168,50 €
P-99	PQMMM16	u	M16. Paraigüer metàl·lic blanc Subministrament i col·locació de paraigüer de peu autoportant per a interiors, de forma prismàtica allargada, amb obertura superior lliure, fabricat en acer amb recobriment epoxi o lacat i acabat en color blanc integral. Base equipada amb safata de recollida d'aigua extraïble. Sense elements ornamentals, amb vores arrodonides i superfícies llises. Dimensions: Planta: 26 x 26 cm o 27 x 27 cm Alçada: 60-65 cm Inclou garantia mínima 2 anys per defectes de fabricació. Inclou costos de fabricació, subministrament i col·locació/muntatge de l'element i neteja, així com la retirada dels embalatges deixant totalment finalitzat l'element en la seva posició definitiva. (CENT CATORZE EUROS AMB SEIXANTA-UN CÈNTIMS)	114,61 €
P-100	PQMMT06	u	T06. Taula infantil per a ús lúdic / educatiu Subministrament i col·locació de taula infantil amb estructura de fusta xapada de roure lacat o pi massís barnissat o fusta de cautxú i taulell de fusta del mateix material o de fibres moldejades. Estructura composta per 4 potes de fusta lleugerament inclinades cap a l'exterior. Acabat barnissat. Taulell rectangular, quadrat o rodó. Mides: Alçada: 44 - 48 cm Amplada: 58 - 60 cm Llargada: 46 - 83 cm Inclou garantia del fabricant contra defectes de fabricació mínim de 2 anys. Certificació fusta FSC i/o PEFC Inclou costos de fabricació, subministrament i col·locació/muntatge de l'element i neteja, així com la retirada dels embalatges deixant totalment finalitzat l'element en la seva posició definitiva. (CENT CINQUANTA-TRES EUROS)	153,00 €
P-101	PQMMT07	u	T07. Taula baixa auxiliar redonda de diàmetre Ø 600-720 mm Subministrament i col·locació de taula baixa auxiliar de forma rodona amb diàmetre entre 600 mm i 720 mm, alçada entre 360-420 mm, amb sobre rígid de fusta massissa, fusta de roure o faig, amb acabat protector (vernís o oli) que preservi veta. Estructurade fusta de la mateixa qualitat del sobre, amb tres o quatre potes. Compliment de normativa de seguretat i estabilitat per mobiliari auxiliar, garantia mínima de 2 anys contra defectes de fabricació. Certificació fusta FSC i/o PEFC	397,40 €

QUADRE DE PREUS NÚMERO 1

Data: 11/03/26 Pàg.: 34

NÚMERO	CODI	UA	DESCRIPCIÓ	PREU
			Inclou costos de fabricació, subministrament i col·locació/muntatge de l'element i neteja, així com la retirada dels embalatges deixant totalment finalitzat l'element en la seva posició definitiva.	
			(TRES-CENTS NORANTA-SET EUROS AMB QUARANTA CÈNTIMS)	
P-102	PQMMT08	u	T08. Taula exterior quadrada 700 × 700 mm Subministrament i col·locació de taula exterior de forma quadrada amb superfície de 700 × 700 mm i alçada de 740-750 mm, amb estructura de ferro de quatre potes amb sobre de planxa acabada lacada verda, tractat per a ús exterior. Compliment de normativa de seguretat i estabilitat per mobiliari exterior, garantia del fabricant contra defectes de fabricació d'almenys 2 anys.	236,98 €
			Inclou costos de fabricació, subministrament i col·locació/muntatge de l'element i neteja, així com la retirada dels embalatges deixant totalment finalitzat l'element en la seva posició definitiva.	
			(DOS-CENTS TRENTA-SIS EUROS AMB NORANTA-VUIT CÈNTIMS)	

QUADRE DE PREUS NÚMERO 2

Data: 11/03/26 Pàg.: 1

NÚMERO	CODI	UA	DESCRIPCIÓ	PREU
P-1	PQAPP01	u	P01. Suministre i instal·lació de pantalla interactiva de 75". Resolució mínima 4K UHD (3840×2160 píxels), tecnologia tàctil multipunt capacitiva o infraroja d'alta sensibilitat amb reconeixement simultani d'almenys 20 punts, sistema operatiu integrat amb connectivitat Wi-Fi i Ethernet, processador d'alt rendiment i memòria interna suficient per a ús educatiu i corporatiu. Inclou altaveus integrats, múltiples ports HDMI i USB, compatibilitat amb sistemes Windows i Android, i possibilitat de treballar com a pissarra digital interactiva amb eines de col·laboració en temps real. Marc de reduït gruix, amb fixació mural i opció de suport mòbil, superfície de vidre temperat antireflectant i resistent a ratllades.	1.431,03 €
			Inclou costos de fabricació, subministrament i col·locació/muntatge de l'element i neteja, així com la retirada dels embalatges deixant totalment finalitzat l'element en la seva posició definitiva.	
			Altres conceptes	1.431,03000 €
P-2	PQAPP02	u	P02. Suministre i instal·lació de televisor de pantalla plana amb diagonal de 50", tecnologia LED amb resolució mínima UHD 4K (3840×2160 píxels) i compatibilitat amb estàndards d'imatge HDR10 o equivalents, amb comandament a distància. Equip amb processador d'imatge de gamma mitjana-alta per a optimització de colors i contrast, àudio estèreo integrat, i plataforma Smart TV amb accés a aplicacions principals (YouTube, navegadors web i serveis de videostreaming). Connexions físiques mínimes: 2 ports HDMI, 1 port USB, entrada òptica i connexió LAN/Wi-Fi. Disseny prim amb marc reduït i possibilitat d'instal·lació mural segons estàndard VESA.	353,64 €
			Inclou costos de fabricació, subministrament i col·locació/muntatge de l'element i neteja, així com la retirada dels embalatges deixant totalment finalitzat l'element en la seva posició definitiva.	
			Altres conceptes	353,64000 €
P-3	PQAPP03	u	P03. Suministre i instal·lació de televisor amb diagonal de 55", tecnologia LED UHD 4K, amb compatibilitat amb formats HDR10 i àudio Dolby Digital o equivalent. Amb Smart TV, control remot i compatibilitat amb assistents de veu. Equipat amb mínim de 3 ports HDMI, 2 ports USB i connexió Wi-Fi integrat. Pantalla amb panell de 8 bits + FRC o superior. Suport per a fixació mural VESA i peu central de disseny estable.	386,11 €
			Inclou costos de fabricació, subministrament i col·locació/muntatge de l'element i neteja, així com la retirada dels embalatges deixant totalment finalitzat l'element en la seva posició definitiva.	
			Altres conceptes	386,11000 €
P-4	PQAPP04	u	P04. Suministre i instal·lació de televisor de gamma mitjana-alta amb pantalla plana de diagonal de 65" i resolució UHD 4K (3840×2160), amb compatibilitat HDR10 Pro o estàndards equivalents. Inclou comandanet a distància. Inclou processador avançat per optimització d'imatge i moviment, sistema Smart TV amb accés a aplicacions principals i actualitzacions en línia, connexions físiques múltiples (mínim 3 HDMI, 2 USB, entrada òptica i Ethernet), i connectivitat sense fils Wi-Fi i Bluetooth. Inclou altaveus integrats d'almenys 20 W totals. Acabat amb marc fi i possibilitat d'instal·lació mural amb suport universal VESA.	449,36 €
			Inclou costos de fabricació, subministrament i col·locació/muntatge de l'element i neteja, així com la retirada dels embalatges deixant totalment finalitzat l'element en la seva posició definitiva.	
			Altres conceptes	449,36000 €
P-5	PQAPP05	u	P05. Suministre i instal·lació de televisor de gran format amb pantalla de diagonal de 75", tecnologia LED amb resolució UHD 4K i suport HDR10 o HDR10+, amb processador d'imatge de gamma alta per optimitzar nitidesa i fluïdesa. Disposa de sistema Smart TV amb interfície ràpida i intuïtiva, compatibilitat amb serveis de streaming i assistents de veu, àudio integrat d'almenys 20 W i opcions de millora de so (Dolby Digital o equivalent). Connexions: mínim 3 ports HDMI, 2 ports USB, Ethernet, Wi-Fi i Bluetooth integrats. Disseny amb marc molt reduït i preparació per a muntatge mural amb estàndard VESA de gran format.	772,13 €
			Inclou costos de fabricació, subministrament i col·locació/muntatge de l'element i neteja, així com la retirada dels embalatges deixant totalment finalitzat l'element en la seva posició definitiva.	
			Altres conceptes	772,13000 €
P-6	PQEFE01	u	E01. Suministre i col·locació de nevera combinada integrable en moble de cuina estàndard de 60 cm d'ample. Capacitat total aproximada entre 260 i 300 litres, amb distribució en compartiment de refrigeració superior amb dos calaixos i baldes i congelador inferior de tres calaixos independents.	936,32 €
			Sistema de refrigeració No Frost. Classificació energètica mínima classe E segons	

QUADRE DE PREUS NÚMERO 2

Data: 11/03/26 Pàg.: 2

NÚMERO	CODI	UA	DESCRIPCIÓ	PREU
			Reglament (UE) vigent. Inclou compressor inverter de baix consum i reduït nivell sonor (<40 dB), il·luminació interior. Portes amb frontisses reversibles.	
			Dimensions: Alçada: 193-194 cm Amplada: 54-56 cm Fondària: 54,5-55 cm	
			Inclou costos de fabricació, subministrament i col·locació/muntatge de l'element i neteja, així com la retirada dels embalatges deixant totalment finalitzat l'element en la seva posició definitiva.	
			Altres conceptes	936,32000 €
P-7	PQEFE03	u	E03. Suministre i col·locació de nevera compacta color blanc, per a ús auxiliar en oficines, amb volum útil entre 107 i 133 litres. Configuració d'una sola porta, amb prestatgeries regulables, un calaix inferior. Eficiència energètica mínima classe E. Porta amb tirador integrat.	207,15 €
			Dimensions: Amplada: 54-56 cm Alçada: 84,5 cm Profunditat: 55-58 cm	
			Inclou costos de fabricació, subministrament i col·locació/muntatge de l'element i neteja, així com la retirada dels embalatges deixant totalment finalitzat l'element en la seva posició definitiva.	
			Altres conceptes	207,15000 €
P-8	PQEME02	u	E02. Suministre i col·locació de microones d'ús domèstic per a sobretaula, compacte, amb capacitat útil entre 20 i 23 litres. Potència de 700-900 W per a cocció microones, amb resistència de quars superior. Inclou plat giratori.	71,08 €
			Dimensions: Amplada: 45,1-47,5 cm Alçada: 25,8 - 27,8 cm Profunditat: 31,5 - 37,8 cm	
			Inclou costos de fabricació, subministrament i col·locació/muntatge de l'element i neteja, així com la retirada dels embalatges deixant totalment finalitzat l'element en la seva posició definitiva.	
			Altres conceptes	71,08000 €
P-9	PQMFG05	u	G05. Suport per pilotes medicinals Subministrament i instal·lació de rack per emmagatzematge de pilotes medicinals, format per estructura autoportant metàl·lica destinada a l'organització i suport de balons d'entrenament. Estructura fabricada en acer amb acabat superficial mitjançant pintura epoxi color negre. Configuració vertical amb suports horitzontals per allotjar fins a 5 balons medicinals. Sistema constructiu amb bastidor rígid i base estabilitzadora. Inclou: estructura metàl·lica autoportant, suports horitzontals per a balons medicinals, cargoleria de muntatge. No inclou balons medicinals ni altres accessoris.	133,00 €
			Dimensions: Amplada: 46 cm Fondària: 31,5 cm Alçada: 157 cm	
			Normativa: UNE-EN ISO 20957-1	
			Inclou garantia mínima de 2 anys contra defectes de fabricació i muntatge.	
			Inclou costos de fabricació, subministrament i col·locació/muntatge de l'element i neteja, així com la retirada dels embalatges deixant totalment finalitzat l'element en la seva posició definitiva.	
			Les mides indicades són un paràmetre de referència basat en un model concret, s'accepten variacions d'aquestes mides, sempre que ocupin un volum similar i tinguin funcionalitat equivalent.	

QUADRE DE PREUS NÚMERO 2

Data: 11/03/26 Pàg.: 3

NÚMERO	CODI	UA	DESCRIPCIÓ	PREU
			Altres conceptes	133,00000 €
P-10	PQMFM02	u	M02. Subministrament i instal·lació de caixa de dipòsit amb tolva superior per a introducció d'objectes, concebuda per a gestió de dipòsits sense necessitat d'obrir la porta principal de la caixa. Porta fabricada en acer amb gruix entre 8–10 mm. Cos fabricat en acer amb gruix entre 3–6 mm. Permet la introducció de productes al compartiment interior sense obrir l'accés principal de la caixa. Equipament amb mecanisme anti-pesca/anti-retorn que impedeix la recuperació dels articles un cop depositats. Cos i porta fabricats en xapa d'acer amb gruixos estructurals especificats pel fabricant. Sistema de tancament segur mitjançant clau mecànica o combinació electrònica segons model. Fixada al terra.	834,41 €
			Inclou garantia mínima de 2 anys contra defectes de fabricació i muntatge.	
			Inclou costos de fabricació, subministrament i col·locació/muntatge de l'element i neteja, així com la retirada dels embalatges deixant totalment finalitzat l'element en la seva posició definitiva.	
			Altres conceptes	834,41000 €
P-11	PQMMC02	u	C02. Cadira ergonòmica de despatx amb respatl·ler ventilat, braços regulables i recolzament lumbar. Subministrament i instal·lació de cadira d'oficina ergonòmica giratòria per ús diari professional, amb respatl·ler rígid ventilat amb malla, seient conforat amb amortiment interior d'escuma d'alta densitat, i tapisseria o revestiment de teixit tècnic resistent a l'ús intensiu. La cadira ha d'incorporar braços ajustables en altura i posició, sistema de regulació del seient (altura, inclinació) i suport lumbar. La base serà de cinc radis amb rodes giratòries.	354,68 €
			La cadira ha de complir normatives d'ergonomia i seguretat aplicables, suportar com a mínim 8 h d'ús diari, i incloure garantia del fabricant contra defectes de fabricació durant un període mínim de 2 anys.	
			Inclou costos de fabricació, subministrament i col·locació/muntatge de l'element i neteja, així com la retirada dels embalatges deixant totalment finalitzat l'element en la seva posició definitiva.	
			Altres conceptes	354,68000 €
P-12	PQMMC06	u	C06. Llitera fixa-regulable per consultes Subministrament i instal·lació de llitera de consulta o camilla fixa regulable per ús mèdic, exploracions o tractaments, amb estructura d'acer cromat o pintat, amb capçal regulable en inclinació. Tapissat o cobriment de polipiel, fàcil de netejar, antibacterià, resistent a taques i als productes de desinfecció, amb farciment d'escuma d'alta densitat, gruix adequat per al confort del pacient. Potes amb tapes o protectors.	349,07 €
			Mides de la llitera: Amplada: 55-70 cm Llargada: 180-185 cm Alçada: 60-80 cm	
			La llitera ha de complir les normatives vigents de seguretat, higiene i ergonomia per a mobiliari sanitari i amb garantia del fabricant contra defectes de fabricació durant almenys 2 anys.	
			Inclou costos de fabricació, subministrament i col·locació/muntatge de l'element i neteja, així com la retirada dels embalatges deixant totalment finalitzat l'element en la seva posició definitiva.	
			Altres conceptes	349,07000 €
P-13	PQMFA01	u	A01. Armari amb porta persiana 800 × 450 × 700 mm Subministrament i col·locació d'armari tancat amb persiana enrollable horitzontal amb guies internes integrades a la carcassa, amb estructura metàl·lica de xapa d'acer laminat en fred. Acabat protector amb pols epoxi o epoxi-polièster i amb punts de nivellació o potes regulables. Mesures: Amplada: 80 cm Profunditat: 45 cm Alçada: 70 cm	320,18 €

QUADRE DE PREUS NÚMERO 2

Data: 11/03/26 Pàg.: 4

NÚMERO	CODI	UA	DESCRIPCIÓ	PREU
			Inclou estant interior metàl·lic regulable i tirador integrat amb sistema de tancament amb clau.	
			El moble ha de complir normatives de seguretat aplicables a mobiliari de magatzem / oficina / arxiu, incloent estabilitat amb la porta oberta, càrrega estàtica garantida i seguretat en l'ús de claus. Inclou garantia del fabricant contra defectes de fabricació d'almenys 2 anys.	
			Inclou costos de fabricació, subministrament i col·locació/muntatge de l'element i neteja, així com la retirada dels embalatges deixant totalment finalitzat l'element en la seva posició definitiva.	
			Altres conceptes	320,18000 €
P-14	PQMFA02	u	A02. Subministrament i instal·lació de sistema de guixetes modulars de HPL configurades a mida, destinades a ús laboral o col·lectiu, formades per mòduls agrupables segons distribució definida en plànol en planta. Estructura fabricada amb panells fenòlics compacte HPL de 10 mm al cos i de 12 mm a porta, adequat per a ús interior. Amb sistema de ventilació integrat mitjançant perforacions o ranures a la part posterior. Inclou sistema de tancament mitjançant pany amb candau individual per compartiment i frontisses necessàries.Interior de cada mòdul amb prestatge superior, separador vertical, prestatge mig, compartiment inferior, barra i/o penjadors i mirall. Suport al paviment mitjançant potes regulables o sòcol estructural regulable. Dimensions: Amplada: 58-60 cm Fondària: 50 cm Alçada: 215 cm	853,70 €
			Configuració dimensional, disposició i agrupació segons plànol en planta de projecte i indicacions de la Direcció Facultativa.	
			Donarà compliment a la següent normativa: UNE-EN 16121, UNE-EN 16122, EN 438.	
			Inclou garantia 2 anys de defectes de fabricació.	
			Inclou costos de fabricació, subministrament i col·locació/muntatge de l'element i neteja, així com la retirada dels embalatges deixant totalment finalitzat l'element en la seva posició definitiva.	
			Altres conceptes	853,70000 €
P-15	PQMFA03	u	A03. Guixetes per casc – mòdul de 8 unitats Subministrament i muntatge d'un mòdul de 8 guixetes de mínim 40 cm d'ample per a cascs. Estructura rígida, amb carcassa de panell compacte fenòlic per totes les cares visibles (porta, costats, sostre i base) d'espessor mínim de 10-12 mm a la porta i costats, i mínim 8 mm al sostre i base, amb nucli impermeable. Portes individuals, amb sistema de tancament amb clau o pany, frontisses metàl·liques. L'estructura interior comptarà amb separacions rígides entre caselles i ventilació (forats o ranures). Peus nivelladors ajustables. El material fenòlic haurà de complir normativa de HPL / compacto amb propietats de resistència a ratllades, impactes lleus i agents de neteja, i tractament anticorrosió pel sistema de portes i ferratges.	578,62 €
			Dimensions: Alçada del conjunt: 180-200 cm Amplada del conjunt: 80-84 cm Fondària: 50 cm	
			Inclou garantia mínima de 2 anys contra defectes de fabricació.	
			Normativa a donar compliment: UNE-EN 16121, UNE-EN 16122, EN 438 (en cas de HPL)	
			Inclou costos de fabricació, subministrament i col·locació/muntatge de l'element i neteja, així com la retirada dels embalatges deixant totalment finalitzat l'element en la seva posició definitiva.	
			Altres conceptes	578,62000 €

QUADRE DE PREUS NÚMERO 2

Data: 11/03/26 Pàg.: 5

NÚMERO	CODI	UA	DESCRIPCIÓ	PREU
P-16	PQMFA04	u	A04. Guixetes per casc – mòdul de 12 unitats Subministrament i muntatge d'un mòdul de 12 guixetes de mínim 40 cm d'ample per a cascs. Estructura rígida, amb carcassa de panell compacte fenòlic per totes les cares visibles (porta, costats, sostre i base) d'espessor mínim de 10-12 mm a la porta i costats, i mínim 8 mm al sostre i base, amb nucli impermeable. Portes individuals, amb sistema de tancament amb clau o pany, frontisses metàl·liques. L'estructura interior comptarà amb separacions rígides entre caselles i ventilació (forats o ranures). Peus nivelladors ajustables. El material fenòlic haurà de complir normativa de HPL / compacto amb propietats de resistència a ratllades, impactes lleus i agents de neteja, i tractament anticorrosió pel sistema de portes i ferratges. Dimensions: Alçada del conjunt: 180-200 cm Amplada del conjunt: 120-125 cm Fondària: 50 cm	802,75 €
			Inclou garantia mínima de 2 anys contra defectes de fabricació.	
			Normativa a donar compliment: UNE-EN 16121, UNE-EN 16122, EN 438 (en cas de HPL)	
			Inclou costos de fabricació, subministrament i col·locació/muntatge de l'element i neteja, així com la retirada dels embalatges deixant totalment finalitzat l'element en la seva posició definitiva.	
			Altres conceptes	802,75000 €
P-17	PQMFA06	u	A06. Prestatgeria metàl·lica 80×40 cm Subministrament i col·locació de prestatgeria metàl·lica modular autoportant. Prestatgeria amb estructua i baldes metàl·liques amb fixació mecànica entre peces. Alçada de les baldes regulable. Acabat de tots els elements galvanitzat o lacat amb color a escollir per la DF. Es preveuran els reforços, travesses i creus de sant andreu necessàries segons dimensions i fabricant. Inclou 5 baldes per estanteria, peus/proteccions plàstiques i totes les mecanitzacions necessàries per a la seva estabilitat. Dimensions: Amplada: 80 cm Fondària: 40 cm Alçada: 180-210 cm	102,02 €
			Normativa: UNE-EN 15635, UNE-EN 15629, EN 15620, UNE-EN 15512.	
			Inclou garantia mínima de 2 anys per defectes de fabricació.	
			Inclou costos de fabricació, subministrament i col·locació/muntatge de l'element i neteja, així com la retirada dels embalatges deixant totalment finalitzat l'element en la seva posició definitiva.	
			Altres conceptes	102,02000 €
P-18	PQMFA07	u	A07. Prestatgeria metàl·lica 100×60 cm Subministrament i col·locació de prestatgeria metàl·lica modular autoportant. Prestatgeria amb estructua i baldes metàl·liques amb fixació mecànica entre peces. Alçada de les baldes regulable. Acabat de tots els elements galvanitzat o lacat amb color a escollir per la DF. Es preveuran els reforços, travesses i creus de sant andreu necessàries segons dimensions i fabricant. Inclou 5 baldes per estanteria, peus/proteccions plàstiques i totes les mecanitzacions necessàries per a la seva estabilitat. Dimensions: Amplada: 100 cm Fondària: 60 cm Alçada: 180-210 cm	154,72 €
			Normativa: UNE-EN 15635, UNE-EN 15629, EN 15620, UNE-EN 15512.	

QUADRE DE PREUS NÚMERO 2

Data: 11/03/26 Pàg.: 6

NÚMERO	CODI	UA	DESCRIPCIÓ	PREU
			Inclou garantia mínima de 2 anys per defectes de fabricació.	
			Inclou costos de fabricació, subministrament i col·locació/muntatge de l'element i neteja, així com la retirada dels embalatges deixant totalment finalitzat l'element en la seva posició definitiva.	
			Altres conceptes	154,72000 €
P-19	PQMFA08	u	A08. Prestatgeria metàl·lica 120×80 cm Subministrament i col·locació de prestatgeria metàl·lica modular autoportant. Prestatgeria amb estructrua i baldes metàl·liques amb fixació mecànica entre peces. Alçada de les baldes regulable. Acabat de tots els elements galvanitzat o lacat amb color a escollir per la DF. Es preveuran els reforços, travesses i creus de sant andreu necessàries segons dimensions i fabricant. Inclou 5 baldes per estanteria, peus/proteccions plàstiques i totes les mecanitzacions necessàries per a la seva estabilitat. Dimensions: Amplada: 120 cm Fondària: 80 cm Alçada: 180-210 cm Normativa: UNE-EN 15635, UNE-EN 15629, EN 15620, UNE-EN 15512. Inclou garantia mínima de 2 anys per defectes de fabricació. Inclou costos de fabricació, subministrament i col·locació/muntatge de l'element i neteja, així com la retirada dels embalatges deixant totalment finalitzat l'element en la seva posició definitiva.	259,19 €
			Altres conceptes	259,19000 €
P-20	PQMFA09	u	A09. Armari metàl·lic 60×50 cm Subministrament i col·locació d'armari metàl·lic de neteja, compost per etructura metàl·lica en xapa d'acer laminat en fred de gruix 0,7- 0,8 mm amb acabat pintura epoxi gris.Porta batent amb perforacions de ventilació, pany amb clau i tirador. Base amb peus regulables o sòcol continu. Dimensions: Ample: 60 cm Fondària: 50 cm Alçada: 180 cm Inclou compartimentació mínim 3 prestatges regulables. Normativa: UNE-EN 16121, UNE-EN 16122 Inclou garantia mínima de 2 anys per defectes de fabricació. Inclou costos de fabricació, subministrament i col·locació/muntatge de l'element i neteja, així com la retirada dels embalatges deixant totalment finalitzat l'element en la seva posició definitiva.	368,68 €
			Altres conceptes	368,68000 €
P-21	PQMFA12	u	A12. Subministrament i instal·lació d'armari armer certificat per custòdia individual de 15 armes curtes. Armer compost per 15 compartiments superposats verticalment, amb pas lliure aproximat per compartiment de 35,8 cm d'amplada x 10-11 cm d'alçada. Cos i portes fabricats en xapa d'acer plegada i soldada (2 mm de gruix a cos i 8 mm de gruix a porta), amb reforços estructurals interns. Portes practicables amb bulons de seguretat, xarnelles protegides i pany de seguretat certificat EN 1300 Classe A amb bloqueig individual i existència de clau de control o mestra. Interior amb separadors o suports metàl·lics fixats a l'estructura segons configuració definida en plànols. Acabat superficial mitjançant pintura en pols termoendurida amb protecció anticorrosiva. Inclou ancoratge a parament vertical i paviment. Distribució interior segons plànols i indicacions de la Direcció Facultativa.	2.091,92 €

QUADRE DE PREUS NÚMERO 2

Data: 11/03/26 Pàg.: 7

NÚMERO	CODI	UA	DESCRIPCIÓ	PREU
			Dimensions exteriors: Amplada: 36 cm Fondària: 20 cm Alçada: 193 cm (205 cm amb sòcol)	
			Dimensions interiors: Alçada: 107cm Amplada 32,8cm	
			Totes les mides podran variar en un 10% en excés -mai en detriment- i en el cas de la fondària pot arribar a 250mm màxim.	
			Normativa: UNE-EN 1143-1 (armer homologat per custòdia d'armes). UNE-EN 16121 i UNE-EN 16122 Inclou garantia mínima de 2 anys per defectes de fabricació.	
			Inclou costos de fabricació, subministrament i col·locació/muntatge de l'element i neteja, així com la retirada dels embalatges deixant totalment finalitzat l'element en la seva posició definitiva.	
			Altres conceptes	2.091,92000 €
P-22	PQMFA13	u	A13. Calaix zona freda per descarrega Subministrament i instal·lació de calaix metàl·lic de descàrrega dissenyat per absorbir trets accidentals a la manipulació d'armes. Construït en acer blindat amb farciment aïllant tèrmic homologado per UNE EN 1143-1, GRADO II. Protecció lateral, superior i inferior. Folrat per l'interior amb granulat de cautxú reciclat reforçat amb poliuretà anti-rebot. Dimensions: Ample: 62 - 65 cm Fondària: 59 cm Alçada: fins a 114 cm Normativa: UNE-EN 1143-1 Inclou garantia mínima de 2 anys per defectes de fabricació. Inclou costos de fabricació, subministrament i col·locació/muntatge de l'element i neteja, així com la retirada dels embalatges deixant totalment finalitzat l'element en la seva posició definitiva.	1.918,21 €
			Altres conceptes	1.918,21000 €
P-23	PQMFA14	u	A14. Prestatgeria metàl·lica 100×30 cm Subministrament i col·locació de prestatgeria metàl·lica modular autoportant. Prestatgeria amb estructrua i baldes metàl·liques amb fixació mecànica entre peces. Alçada de les baldes regulable. Acabat de tots els elements galvanitzat o lacat amb color a escollir per la DF. Es preveuran els reforços, travesses i creus de sant andreu necessàries segons dimensions i fabricant. Inclou 5 baldes per estanteria, peus/proteccions plàstiques i totes les mecanitzacions necessàries per a la seva estabilitat. Dimensions: Amplada: 100 cm Fondària: 30 cm Alçada: 180-210 cm Normativa: UNE-EN 15635, UNE-EN 15629, EN 15620, UNE-EN 15512. Inclou garantia mínima de 2 anys per defectes de fabricació. Inclou costos de fabricació, subministrament i col·locació/muntatge de l'element i neteja, així	123,66 €

QUADRE DE PREUS NÚMERO 2

Data: 11/03/26 Pàg.: 8

NÚMERO	CODI	UA	DESCRIPCIÓ	PREU	
			com la retirada dels embalatges deixant totalment finalitzat l'element en la seva posició definitiva.		
			Altres conceptes	123,66000	€
P-24	PQMFA15	u	A15. Armari de seguretat AFR1 Subministrament i instal·lació d'armari de seguretat per documents i efectes valuosos, construït amb cos i porta de doble paret d'acer, amb farciment ignifug i aïllament atermic. Resistència al foc certificada mínima 30 minuts per a paper segons UNE-EN 15659 (classe LFS 30P) o equivalent. Porta amb obertura fins a 180º i pany de seguretat certificat EN 1300 Classe A, tancament amb bulons d'acer (quatre horitzontals i dos verticals) i marc antiapalancament. Interiors amb prestatges metàl·lics regulables. Inclou sistemes d'ancoratge a sòl i/o paret. Dimensions: Ample: 100 cm Fondària: 51 cm Alçada: 195 cm Normativa: DIN 4102, EN1300, UNE-EN 1612q Inclou grarantia mínima de 2 anys per defectes de fabricació. Inclou costos de fabricació, subministrament i col·locació/muntatge de l'element i neteja, així com la retirada dels embalatges deixant totalment finalitzat l'element en la seva posició definitiva.	3.731,53	€
			Altres conceptes	3.731,53000	€
P-25	PQMFB01	u	B01. Subministrament i col·locació de dispensador automàtic de sabó líquid per a instal·lació mural en banys i zones de rentamans d'ús públic o col·lectiu. Carcassa fabricada en acer inoxidable amb acabat satinat, resistent a la corrosió en ambients humits. Funcionament sense contacte mitjançant sensor electrònic d'infraroigs, amb activació automàtica i dosificació controlada del producte. Equipat amb dipòsit interior recarregable per a sabó líquid, accessible per a manteniment i reposició. Fixació a paret mitjançant ancoratges mecànics adequats al suport. Dimensions: Amplada: 10,5-11,6 cm Fondària: 9,5-13,1 cm Alçada: 24-28 cm Inclou garantia mínima de 2 anys contra defectes de fabricació i muntatge. Inclou costos de fabricació, subministrament, col·locació/muntatge, connexió elèctrica si escau, proves de funcionament i neteja, així com la retirada dels embalatges deixant totalment finalitzat l'element en la seva posició definitiva.	196,35	€
			Altres conceptes	196,35000	€
P-26	PQMFB02	u	B02. Subministrament i instal·lació de portarotllos amb clau d'acer inoxidable. Portarotllos amb clau Instal·lats dins de les cabines. Portarotllos amb clau amb carcassa circular d'acer inoxidable AISI-316, de diàmetre 212mm i 12,5mm de gruix. Amb clau central. Per anar ancorats mecànicament als paraments verticals. Acabat grain satin 320, amb 20 anys de garantia. Dimensions: 21,2 x 21,2 x 12,5 cm Inclou garantia mínima de 2 anys contra defectes de fabricació i muntatge. Inclou costos de fabricació, subministrament i col·locació/muntatge de l'element i neteja, així com la retirada dels embalatges deixant totalment finalitzat l'element en la seva posició definitiva.	75,48	€
			Altres conceptes	75,48000	€

QUADRE DE PREUS NÚMERO 2

Data: 11/03/26 Pàg.: 9

NÚMERO	CODI	UA	DESCRIPCIÓ	PREU	
P-27	PQMFB03	u	B03. Subministrament i col·locació de secador de mans elèctric d'alta velocitat, per a instal·lació mural en sanitaris d'ús públic o col·lectiu. Carcassa exterior fabricada en acer inoxidable amb acabat satinat, resistent a la corrosió en ambients humits. Funcionament automàtic mitjançant sensor electrònic d'infraroigs, amb activació sense contacte i parada automàtica temporitzada. Motor elèctric d'alta velocitat amb sistema d'assecat per aire forçat. Alimentació elèctrica a xarxa. Fixació a paret mitjançant ancoratges mecànics adequats al suport. Dimensions: Alçada: 31,8-33 cm Amplada: 16,4 - 22,6 cm Fondària: 14,5-17 cm Inclou garantia mínima de 2 anys contra defectes de fabricació i muntatge. Inclou costos de fabricació, subministrament, connexió elèctrica, col·locació/muntatge de l'element, proves de funcionament i neteja, així com la retirada dels embalatges deixant totalment finalitzat l'element en la seva posició definitiva.	404,00	€
			Altres conceptes	404,00000	€
P-28	PQMFB04	u	B04. Subministrament i col·locació de dispensador manual de sabó líquid, per a instal·lació mural en dutxes. Cos i carcassa fabricats en acer inoxidable amb acabat satinat, resistent a la corrosió en ambients humits. Accionament manual mitjançant palanca. Equipat amb dipòsit interior recarregable per a sabó líquid (0,6 - 1,2 l), accessible per a manteniment i reposició. Fixació a paret mitjançant cargols i tacs adequats al suport. Dimensions: Amplada: 11 cm Alçada: 25-32,7 cm Fondària: 11,8 cm (sense comptabilitzar la palanca) Inclou garantia mínima de 2 anys contra defectes de fabricació i muntatge. Inclou costos de fabricació, subministrament i col·locació/muntatge de l'element i neteja, així com la retirada dels embalatges deixant totalment finalitzat l'element en la seva posició definitiva.	164,15	€
			Altres conceptes	164,15000	€
P-29	PQMFB05	u	B05. Subministrament i col·locació de dispensador manual de paper tovallola plegat (tipus C o Z), per a instal·lació mural en banys i zones de rentamans d'ús col·lectiu. Cos fabricat en acer inoxidable acabat satinat, amb resistència adequada a la corrosió en ambients humits. Sistema de dispensació manual, amb càrrega interior i tancament mitjançant sistema de clau. Fixació a paret mitjançant cargols i tacs adequats al suport. Dimensions: Amplada: 26,2-28 cm Alçada: 30-34,2 cm Fondària: 10-13,4 cm Inclou garantia mínima de 2 anys contra defectes de fabricació i muntatge. Inclou costos de fabricació, subministrament i col·locació/muntatge de l'element i neteja, així com la retirada dels embalatges deixant totalment finalitzat l'element en la seva posició definitiva.	67,00	€
			Altres conceptes	67,00000	€
P-30	PQMFB08	u	B08. Canviador horitzontal abatible de paret per a nadons Subministrament i col·locació de canviador de bolquers horitzontal mural abatible, apte per a ús en banys públics i col·lectivitats, amb estructura de polipropilè d'alta resistència amb additius antibacterians i protecció UV, color blanc/grís clar, amb superfícies arrodonides i fàcil neteja. Unitat equipada amb llit ergonòmic amb laterals elevats de seguretat, cinturó de subjecció ajustable en niló amb tancament de seguretat, frontisses internes d'acer inoxidable i	285,97	€

QUADRE DE PREUS NÚMERO 2

Data: 11/03/26 Pàg.: 10

NÚMERO	CODI	UA	DESCRIPCIÓ	PREU
			<p>mecanisme abatible amb obertura i tancament assistits. Fixació mural mitjançant cargols i tacs adequats al suport. Acabat superficial no porós.</p> <p>Dimensions aproximades: Ample: 82-90 cm Fondària: 50-57 cm (oberta) 10-12 cm (tancada) Instal·lació a 70-80 cm de la cota de paviment.</p> <p>Inclou garantia mínima de 2 anys contra defectes de fabricació i muntatge.</p> <p>Inclou costos de fabricació, subministrament i col·locació/muntatge de l'element i neteja, així com la retirada dels embalatges deixant totalment finalitzat l'element en la seva posició definitiva.</p> <p>Altres conceptes</p>	285,97000 €
P-31	PQMFC01	u	<p>C01. Subministrament i col·locació de banc modular interior de cinc places, dissenyat per a vestíbuls o sales d'espera d'ús públic, amb estructura i potes d'acer amb recobriment protector o alumini, provista de braços als extrems i opcionalment de braços intermedis o sobretaules auxiliars integrades entre seients. Els seients i respallers es conformaran amb carcassa de fusta o polipropilè. Els acabats seran homogenis i uniformes, color a escollir per la DF.</p> <p>El conjunt s'haurà de fixar de manera segura al paviment o bé incorporar un sistema de suport estable que en garanteixi l'estabilitat estructural i l'ergonomia d'ús. El mobiliari haurà de complir la normativa vigent en matèria de seguretat i ergonomia per a espais públics, permetre un manteniment senzill i la substitució parcial d'elements (potes, braços, etc.) i disposar d'una garantia mínima de 2 anys contra defectes de fabricació.</p> <p>Certificació fusta FSC i/o PEFC</p> <p>Inclou costos de fabricació, subministrament i col·locació/muntatge de l'element i neteja, així com la retirada dels embalatges deixant totalment finalitzat l'element en la seva posició definitiva.</p> <p>Altres conceptes</p>	1.086,70 €
P-32	PQMFG01	u	<p>G01. Espatllera</p> <p>Subministrament i instal·lació d'espallera de gimnàs de paret, formada per dos muntants verticals d'estructura d'acer acabat epoxi negre i 10 travessers de fusta.</p> <p>Inclou fixacions mecàniques a paret (6 punts de fixació per espallera) que disposaran de certificació ETA o equivalent.</p> <p>Dimensions: Amplada: 80 cm Fondària: 18,5 cm Alçada: 222 cm</p> <p>Normativa: UNE-EN ISO 20957-1, UNE-EN ISO 20957-2, Reglament (UE) 305/2011 (CPR) (Elements d'ancoratge).</p> <p>Certificació fusta FSC i/o PEFC</p> <p>Inclou garantia mínima de 2 anys contra defectes de fabricació i muntatge.</p> <p>Inclou costos de fabricació, subministrament i col·locació/muntatge de l'element i neteja, així com la retirada dels embalatges deixant totalment finalitzat l'element en la seva posició definitiva.</p> <p>Altres conceptes</p>	252,95 €
P-33	PQMFG02	u	<p>G02. Estructura de barres</p> <p>Subministrament i instal·lació de gàbia funcional modular metàl·lica per a entrenament físic, formada per estructura autoportant amb columnes verticals d'acer i connectors horitzontals a paret amb fixacions mecàniques.</p> <p>Estructura fabricada amb perfils tubulars d'acer estructural (75×75 mm), amb unions mitjançant cargoleria metàl·lica. Acabat superficial mitjançant pintura epoxi sobre estructura metàl·lica.</p> <p>La configuració inclou: columnes verticals perforades, connectors rectes, connectors tipus monkey bars, barres de dominades, suports per exercicis de sentadeta, travessers d'unió estructural i cargoleria de muntatge.</p> <p>No inclou discos, barres olímpiques ni accessoris externs.</p>	2.546,57 €

QUADRE DE PREUS NÚMERO 2

Data: 11/03/26 Pàg.: 11

NÚMERO	CODI	UA	DESCRIPCIÓ	PREU
			<p>Dimensions: Amplada: 617 cm Fondària: 117 cm Alçada:270 cm</p> <p>Normativa: UNE-EN ISO 20957-1, UNE-EN ISO 20957-2.</p> <p>Inclou garantia mínima de 2 anys contra defectes de fabricació i muntatge.</p> <p>Inclou costos de fabricació, subministrament i col·locació/muntatge de l'element i neteja, així com la retirada dels embalatges deixant totalment finalitzat l'element en la seva posició definitiva.</p> <p>Altres conceptes</p>	2.546,57000 €
P-34	PQMFG03	u	<p>G03. Suport per kettlebells</p> <p>Subministrament i instal·lació de rack metàl·lic per emmagatzematge de kettlebells, format per estructura autoportant amb bastidor principal fabricat en tub oval d'acer Q235. Estructura metàl·lica amb acabat superficial mitjançant pintura epoxi color negre. Equipat amb dues safates horitzontals per a col·locació de peses tipus kettlebell, amb superfície protegida mitjançant recobriment de goma. Amplada útil de cada safata aproximadament 25 cm. Capacitat aproximada de fins a 5 kettlebells per safata (total aproximat 10 unitats), amb càrrega màxima total aproximada de 300 kg.</p> <p>Elements complementaris integrats: bastidor estructural autoportant, dues safates metàl·liques amb protecció de goma, cargoleria de muntatge.</p> <p>No inclou kettlebells ni altres accessoris.</p> <p>Dimensions: Amplada: 125 cm Fondària: 53 cm Alçada: 80 cm</p> <p>Normativa: UNE-EN ISO 20957-1, UNE-EN ISO 20957-2, EN ISO 12944</p> <p>Inclou garantia mínima de 2 anys contra defectes de fabricació i muntatge. Inclou costos de fabricació, subministrament i col·locació/muntatge de l'element i neteja, així com la retirada dels embalatges deixant totalment finalitzat l'element en la seva posició definitiva.</p> <p>Les mides indicades són un paràmetre de referència basat en un model concret, s'accepten variacions d'aquestes mides, sempre que ocupin un volum similar i tinguin funcionalitat equivalent.</p> <p>Altres conceptes</p>	473,19 €
P-35	PQMFG04	u	<p>G04. Subministrament i fixació de suport metàl·lic per a pilotes "wall ball"</p> <p>Subministrament i instal·lació de rack mural per emmagatzematge de wall balls, format per suport metàl·lic fixat a parament vertical. Estructura fabricada en ferro amb acabat superficial mitjançant pintura epoxi color negre. Element configurat com a suport horitzontal per a col·locació i emmagatzematge de wall balls, amb sistema de fixació mural mitjançant cargoleria adequada al suport base.</p> <p>Inclou: estructura metàl·lica tipus prestatge per wall balls, sistema de fixació mural, cargoleria de muntatge.</p> <p>No inclou: wall balls ni altres accessoris</p> <p>Dimensions: Amplada: 150 cm Fondària: 33,5 cm Alçada: 20 cm</p> <p>Normativa: UNE-EN ISO 20957, eglament (UE) 305/2011 (sistemes d'ancoratge).</p> <p>Inclou garantia mínima de 2 anys contra defectes de fabricació i muntatge. Inclou costos de fabricació, subministrament i col·locació/muntatge de l'element i neteja, així com la retirada dels embalatges deixant totalment finalitzat l'element en la seva posició definitiva.</p> <p>Les mides indicades són un paràmetre de referència basat en un model concret, s'accepten variacions d'aquestes mides, sempre que ocupin un volum similar i tinguin funcionalitat equivalent.</p>	170,79 €

QUADRE DE PREUS NÚMERO 2

Data: 11/03/26 Pàg.: 12

NÚMERO	CODI	UA	DESCRIPCIÓ	PREU
			Altres conceptes	170,79000 €
P-36	PQMFG06	u	<p>G06. Subministrament i instal·lació d'ancoratge mural per a corda d'entrenament, format per suport metàl·lic fixat a parament vertical.</p> <p>Element fabricat en acer amb acabat superficial mitjançant pintura negra.</p> <p>Elements inclosos: suport metàl·lic d'ancoratge mural, cargoleria de muntatge a parament vertical.</p> <p>No inclou corda d'entrenament.</p> <p>Dimensions: Amplada: 13 cm Llargada: 5 cm Alçada: 30 cm</p> <p>Normativa: UNE-EN ISO 20957</p> <p>Inclou garantia mínima de 2 anys contra defectes de fabricació i muntatge.</p> <p>Inclou costos de fabricació, subministrament i col·locació/muntatge de l'element i neteja, així com la retirada dels embalatges deixant totalment finalitzat l'element en la seva posició definitiva.</p> <p>Les mides indicades són un paràmetre de referència basat en un model concret, s'accepten variacions d'aquestes mides, sempre que ocupin un volum similar i tinguin funcionalitat equivalent.</p>	35,60 €
			Altres conceptes	35,60000 €
P-37	PQMFG09	u	<p>G09. Suport per manuelles compost per 3 prestatges.</p> <p>Subministrament i instal·lació de suport metàl·lic de tres prestatges per emmagatzematge de manuelles, fabricat en acer estructural d'alta resistència amb perfil mínim de 40×40 mm i prestatges inclinats en angle per allotjament segur de les peces acabat amb pintura epoxi negre. Potes amb platines metàl·liques i proteccions de goma per evitar danys al paviment.</p> <p>Dimensions: Amplada: 200 cm Profunditat: 80 cm Alçada: 100 cm.</p> <p>Normativa: UNE-EN ISO 20957-1</p> <p>Inclou garantia mínima de 2 anys contra defectes de fabricació i muntatge.</p> <p>Inclou costos de fabricació, subministrament i col·locació/muntatge de l'element i neteja, així com la retirada dels embalatges deixant totalment finalitzat l'element en la seva posició definitiva.</p> <p>Les mides indicades són un paràmetre de referència basat en un model concret, s'accepten variacions d'aquestes mides, sempre que ocupin un volum similar i tinguin funcionalitat equivalent.</p>	522,30 €
			Altres conceptes	522,30000 €
P-38	PQMFG10	u	<p>G10. Multiestació modular de politjes.</p> <p>Subministrament i instal·lació de multiestació modular de musculació amb sistema de politjes, formada per estructura autoportant amb bastidor principal metàl·lic i mòdul de doble politja regulable.</p> <p>Estructura fabricada en tub d'acer de secció de 75×75 mm i gruix de 3 mm, amb unions soldades i acabat superficial mitjançant pintura protectora.</p> <p>Sistema equipat amb politges d'alumini amb regulació en alçada en múltiples posicions (fins a 34 posicions). Disposa de dues torres de plaques amb càrrega total aproximada de 180 kg (90 kg per torre). Inclou bastidor estructural amb suport per accessoris i sistema d'emmagatzematge integrat. Columnes amb numeració per posicionament i braços de seguretat amb material UHMW.</p> <p>Inclou:</p> <ul style="list-style-type: none">- Estructura modular amb doble politja regulable,- Torres de plaques amb selector de càrrega,	3.925,09 €

QUADRE DE PREUS NÚMERO 2

Data: 11/03/26 Pàg.: 13

NÚMERO	CODI	UA	DESCRIPCIÓ	PREU
			<p>- Accessoris d'entrenament (agarres unilaterals, tobillera, agarre de corda, agarre mitjà, agarre jaló i agarres dobles bíceps/triceps),</p> <p>- Sistema d'emmagatzematge d'accessoris,</p> <p>- Cargoleria de muntatge</p> <p>Dimensions: - Amplada: 200 cm - Fondària: 150 cm - Alçada: 220 cm</p> <p>Normativa: UNE-EN ISO 20957</p> <p>Inclou garantia mínima de 2 anys contra defectes de fabricació i muntatge.</p> <p>Inclou costos de fabricació, subministrament i col·locació/muntatge de l'element i neteja, així com la retirada dels embalatges deixant totalment finalitzat l'element en la seva posició definitiva.</p> <p>Les mides indicades són un paràmetre de referència basat en un model concret, s'accepten variacions d'aquestes mides, sempre que ocupin un volum similar i tinguin funcionalitat equivalent.</p>	3.925,09000 €
P-39	PQMFG11	u	<p>G11. Subministrament i instal·lació de rack vertical per a emmagatzematge de barres olímpiques, format per suport autoportant metàl·lic amb sistema de col·locació vertical per a barres.</p> <p>Estructura fabricada en ferro amb acabat superficial mitjançant pintura epoxi color negre. Sistema configurat amb allotjaments per a fins a 9 barres olímpiques amb diàmetre de 50 mm, disposades en posició vertical mitjançant encaixos circulars integrats a la base.</p> <p>Inclou tota la cargoleria de muntatge necessària.</p> <p>Dimensions: Llarg: 44 cm Amplada: 44,5 cm Alçada: 17 cm</p> <p>Inclou garantia mínima de 2 anys contra defectes de fabricació i muntatge.</p> <p>Inclou costos de fabricació, subministrament i col·locació/muntatge de l'element i neteja, així com la retirada dels embalatges deixant totalment finalitzat l'element en la seva posició definitiva.</p> <p>Les mides indicades són un paràmetre de referència basat en un model concret, s'accepten variacions d'aquestes mides, sempre que ocupin un volum similar i tinguin funcionalitat equivalent.</p>	200,76 €
			Altres conceptes	200,76000 €
P-40	PQMFG12	u	<p>G12. Subministrament i col·locació de banc de musculació per a exercicis de press inclinat, format per estructura autoportant metàl·lica amb seient i esquena de suport integrats a 45 graus.</p> <p>Estructura fabricada en acer amb perfils tubulars de 3 mm de gruix i acabat superficial mitjançant pintura epixo en pols termoendurable sobre tot el conjunt. Perns de fixació fabricats en acer inoxidable. Seient i suport d'esquena amb base recoberta amb escuma de 3cm de gruix i polipiel ignífuga i porosa, tacs de PVC tou a les potes.</p> <p>Dos nivells de suport per col·locar barra de poliuretà termoplàstic i quatre suports per a col·locar discs de pes.</p> <p>Dimensions: Amplada: 172 cm Llargada: 177 cm Alçada: 154 cm</p> <p>Normativa: UNE-EN ISO 20957</p> <p>Inclou garantia mínima de 2 anys contra defectes de fabricació i muntatge.</p> <p>Inclou costos de fabricació, subministrament i col·locació/muntatge de l'element i neteja,</p>	1.039,98 €

QUADRE DE PREUS NÚMERO 2

Data: 11/03/26 Pàg.: 14

NÚMERO	CODI	UA	DESCRIPCIÓ	PREU
			així com la retirada dels embalatges deixant totalment finalitzat l'element en la seva posició definitiva.	
			Les mides indicades són un paràmetre de referència basat en un model concret, s'accepten variacions d'aquestes mides, sempre que ocupin un volum similar i tinguin funcionalitat equivalent.	
			Altres conceptes	1.039,98000 €
P-41	PQMFG13	u	G13. Subministrament i col·locació de banc regulable plegable per a entrenament de força, format per estructura autoportant metàl·lica amb seient i recolzador ajustables en múltiples posicions (7 posicions per respatl·ler, i 3 posicions per al seient). Estructura construïda amb tub d'acer amb acabat superficial mitjançant pintura epoxi. Sistemes d'ajust mecànic mitjançant pinyó i cargol de fixació. Tacs de PVC a les potes.	363,18 €
			Dimensions: Longitud : 115 cm Amplada: 41,5 cm Alçada màxima del recolzador: 126 cm	
			Normativa: UNE-EN ISO 20957	
			Inclou garantia mínima de 2 anys contra defectes de fabricació i muntatge.	
			Inclou costos de fabricació, subministrament i col·locació/muntatge de l'element i neteja, així com la retirada dels embalatges deixant totalment finalitzat l'element en la seva posició definitiva.	
			Les mides indicades són un paràmetre de referència basat en un model concret, s'accepten variacions d'aquestes mides, sempre que ocupin un volum similar i tinguin funcionalitat equivalent.	
			Altres conceptes	363,18000 €
P-42	PQMFG14	u	G14. Subministrament i col·locació de rack per discos olímpics destinat a l'emmagatzematge ordenat de discos de diferents pesos. Estructura fabricada en acer amb acabat superficial mitjançant pintura epoxi negra. Sistema modular autoportant amb tres nivells de suport per a discos olímpics (2 penjadors a cada nivell), i base formada per perfils metàl·lics de suport per estabilitat. Inclou 6 penjadors per allotjar discos amb forat central de 50 mm. Base engomada de PVC.	334,93 €
			Dimensions: Llargada: 81 cm Amplada: 66,6 cm Alçada: 132 cm	
			Inclou garantia mínima de 2 anys contra defectes de fabricació i muntatge.	
			Inclou costos de fabricació, subministrament i col·locació/muntatge de l'element i neteja, així com la retirada dels embalatges deixant totalment finalitzat l'element en la seva posició definitiva.	
			Les mides indicades són un paràmetre de referència basat en un model concret, s'accepten variacions d'aquestes mides, sempre que ocupin un volum similar i tinguin funcionalitat equivalent.	
			Altres conceptes	334,93000 €
P-43	PQMFG15	u	G15. Subministrament i col·locació de banc GHD (Glute Ham Developer) per a entrenament de cadena posterior i treball abdominal. Estructura fabricada en tub d'acer de 70 x 50 mm de 2 mm de gruix amb acabat superficial mitjançant pintura epoxi. Grips de caucho para un agarre cómodo y seguro.	514,85 €
			Sistema de regulació longitudinal mitjançant guia lineal amb bloqueig mecànic. Plataforma posterior antilliscant per al suport dels peus i corrons d'escuma cilíndrics per a fixació de turmells.	
			Mesures: Longitud: 165 cm Amplada: 80 cm	

QUADRE DE PREUS NÚMERO 2

Data: 11/03/26 Pàg.: 15

NÚMERO	CODI	UA	DESCRIPCIÓ	PREU
			Alçada: 120 cm	
			Normativa UNE-EN ISO 20957	
			Inclou garantia mínima de 2 anys contra defectes de fabricació i muntatge.	
			Inclou costos de fabricació, subministrament i col·locació/muntatge de l'element i neteja, així com la retirada dels embalatges deixant totalment finalitzat l'element en la seva posició definitiva.	
			Les mides indicades són un paràmetre de referència basat en un model concret, s'accepten variacions d'aquestes mides, sempre que ocupin un volum similar i tinguin funcionalitat equivalent.	
			Altres conceptes	514,85000 €
P-44	PQMFG16	u	G16. Subministrament i col·locació de bicicleta d'entrenament de tipus air bike amb resistència aerodinàmica, formada per estructura autoportant metàl·lica amb sistema de resistència limitada per aire. Estructura principal fabricada en acer amb acabat superficial mitjançant pintura en pols. Sistema de resistència per vent aerodinàmic integrat dins de carcassa circular. Seient regulable en alçada i profunditat amb estructura d'alumini, pedals d'alumini antilliscants, pantalla de control digital (display) amb funcions de cronòmetre, velocitat, distància, calories i comptador de revolucions. Transmissió per corretja i per cadena. Inclou rodes de goma per facilitar el transport i porta ampolles.	752,52 €
			Mides: Llargada: 140 cm Amplada: 61 cm Alçada: 126 cm	
			Normativa: UNE-EN ISO 20957	
			Inclou garantia mínima de 2 anys contra defectes de fabricació i muntatge.	
			Inclou costos de fabricació, subministrament i col·locació/muntatge de l'element i neteja, així com la retirada dels embalatges deixant totalment finalitzat l'element en la seva posició definitiva.	
			Les mides indicades són un paràmetre de referència basat en un model concret, s'accepten variacions d'aquestes mides, sempre que ocupin un volum similar i tinguin funcionalitat equivalent.	
			Altres conceptes	752,52000 €
P-45	PQMFG17	u	G17. Subministrament i col·locació d'esquí ergòmetre tipus Air Ski amb resistència aerodinàmica, format per estructura vertical amb sistema de resistència per aire amb 10 nivells de resostència. Estructura principal fabricada en acer amb acabat superficial mitjançant pintura en pols. Cables d'accionament de kevlar. Amortiguador en espiral.	951,40 €
			Equipat amb manilles ergonòmiques, pantalla de control digital LCD amb suport (display) amb visualització de temps, distància, calories, potència i freqüència de palada. Sistema de muntatge mural o amb plataforma autoportant segons configuració. Inclou sistema de suport i elements d'ancoratge.	
			Dimensions: Llargada: 126 cm Amplada: 59 cm Alçada: 219 cm	
			Normativa: UNE-EN ISO 20957	
			Inclou garantia mínima de 2 anys contra defectes de fabricació i muntatge.	
			Inclou costos de fabricació, subministrament i col·locació/muntatge de l'element i neteja, així com la retirada dels embalatges deixant totalment finalitzat l'element en la seva posició definitiva.	

QUADRE DE PREUS NÚMERO 2

Data: 11/03/26 Pàg.: 16

NÚMERO	CODI	UA	DESCRIPCIÓ	PREU	
			Les mides indicades són un paràmetre de referència basat en un model concret, s'accepten variacions d'aquestes mides, sempre que ocupin un volum similar i tinguin funcionalitat equivalent.		
			Altres conceptes	951,40000	€
P-46	PQMFG18	u	<p>G18. Subministrament i instal·lació de cinta de córrer corba de tipus air runner amb 7 programes per entrenament cardiovascular sense motor, formada per estructura autoportant metàl·lica amb superfície de rodat corba.</p> <p>Estructura principal fabricada en acer amb acabat superficial mitjançant pintura en pols i roda de transmissió d'alumini. Superfície de rodat corba amb llistons antilliscants. Laterals amb protectors i suport per a braços de subjecció. Sistema de rodament basat en tracció directa del peu sobre la superfície corba.</p> <p>Equipament amb display de control amb indicadors de: temps, distància, velocitat, calories. Fre manual amb 4 nivells.</p> <p>Inclou rodes per al trasllat de l'equip i porta ampolles.</p>	2.353,85	€
			Dimensions: Llargada: 172 cm Amplada: 81 cm Alçada: 170 cm		
			Normativa: UNE-EN ISO 20957		
			Inclou garantia mínima de 2 anys contra defectes de fabricació i muntatge.		
			Inclou costos de fabricació, subministrament i col·locació/muntatge de l'element i neteja, així com la retirada dels embalatges deixant totalment finalitzat l'element en la seva posició definitiva.		
			Les mides indicades són un paràmetre de referència basat en un model concret, s'accepten variacions d'aquestes mides, sempre que ocupin un volum similar i tinguin funcionalitat equivalent.		
			Altres conceptes	2.353,85000	€
P-47	PQMFG19	u	<p>G19. Subministrament i col·locació de bicicleta vertical per entrenament cardiovascular, formada per estructura autoportant amb sistema de resistència electromagnètica.</p> <p>Estructura principal fabricada en acer amb acabat superficial mitjançant pintura en pols. Sistema de transmissió per corretja Poly-V. Volant d'inèrcia de 9 kg. Sistema de resistència electromagnètica amb 25 nivells regulables.</p> <p>Seient regulable en alçada i profunditat. Manillar ergonòmic amb sensors de pols integrats. Pedals amb corretges ajustables. Equipament amb consola LCD amb indicació de temps, distància, velocitat, calories, RPM, watts, pols i programa seleccionat. Disposa de 12 programes predefinits, programa manual, programa d'usuari i programa HRC.</p> <p>Inclou suport per dispositius, porta ampolles i rodes de transport integrades.</p>	1.531,28	€
			Dimensions: Llargada: 113 cm Amplada: 69 cm Alçada: 147 cm		
			Normativa: UNE-EN ISO 20957		
			Inclou garantia mínima de 2 anys contra defectes de fabricació i muntatge.		
			Inclou costos de fabricació, subministrament i col·locació/muntatge de l'element i neteja, així com la retirada dels embalatges deixant totalment finalitzat l'element en la seva posició definitiva.		
			Les mides indicades són un paràmetre de referència basat en un model concret, s'accepten variacions d'aquestes mides, sempre que ocupin un volum similar i tinguin funcionalitat equivalent.		
			Altres conceptes	1.531,28000	€
P-48	PQMFG20	u	<p>G20. Subministrament i col·locació de rem d'interior amb resistència d'aire regulable mitjançant palanca d'entrada d'aire al ventilador.</p> <p>Estructura amb monorail en doble T d'alumini extrusionat amb guia d'acer inoxidable per al desplaçament del seient. Seient anatòmic. Sistema de tracció per cadena d'acer niquelat amb</p>	936,28	€

QUADRE DE PREUS NÚMERO 2

Data: 11/03/26 Pàg.: 17

NÚMERO	CODI	UA	DESCRIPCIÓ	PREU	
			allotjament tancat. Ventilador carenat amb carcassa de termoplàstic ABS reforçat amb fibra de vidre.		
			Calapiés ajustables en nylon reforçat amb fibra de vidre. Empunyadura amb recobriment sobremotllat. Potes davanteres d'alumini i posterior d'acer amb coixinets plàstics. Rodes de transport i sistema de separació en dues parts per emmagatzematge.		
			Monitor amb pantalla LCD.		
			Acabat amb pintura en pols color negre.		
			Dimensions: Llargada: 244 cm Amplada: 61 cm Alçada del seient: 36 cm		
			Normativa: UNE-EN ISO 20957		
			Inclou garantia mínima de 2 anys contra defectes de fabricació i muntatge.		
			Inclou costos de fabricació, subministrament i col·locació/muntatge de l'element i neteja, així com la retirada dels embalatges deixant totalment finalitzat l'element en la seva posició definitiva.		
			Les mides indicades són un paràmetre de referència basat en un model concret, s'accepten variacions d'aquestes mides, sempre que ocupin un volum similar i tinguin funcionalitat equivalent.		
			Altres conceptes	936,28000	€
P-49	PQMFG21	u	<p>G21. Subministrament i col·locació de cinta de córrer per entrenament cardiovascular, formada per estructura autoportant metàl·lica amb plataforma de rodat i motor elèctric integrat. Estructura principal en acer amb acabat superficial mitjançant pintura en pols. Plataforma amb cinta de rodat amb superfície antilliscant. Motor elèctric amb potència nominal de 3,0 HP. Equipada amb consola de control digital amb indicadors de temps, distància, velocitat, calories, pols i programes de treball. Manillar amb sensors de pols integrats. Sistema de regulació de pendent manual i sistema d'absorció d'impacte a la plataforma.</p> <p>Inclou rodes integrades per al desplaçament de l'equip i sistema de plegat ràpid de la plataforma.</p>	2.661,46	€
			Dimensions: Llargada: 216 cm Amplada: 89 cm Alçada: 148 cm		
			Normativa: UNE-EN ISO 20957		
			Inclou garantia mínima de 2 anys contra defectes de fabricació i muntatge.		
			Inclou costos de fabricació, subministrament i col·locació/muntatge de l'element i neteja, així com la retirada dels embalatges deixant totalment finalitzat l'element en la seva posició definitiva.		
			Les mides indicades són un paràmetre de referència basat en un model concret, s'accepten variacions d'aquestes mides, sempre que ocupin un volum similar i tinguin funcionalitat equivalent.		
			Altres conceptes	2.661,46000	€
P-50	PQMFG23	u	<p>G23. Suministre i col·locació de sac de boxa de 180 cm amb anella.</p> <p>Subministrament i col·locació de sac de boxa per a exercicis d'entrenament de boxa, arts marçials, MMA i entrenament funcional. Fabricat en polipell. Disposa d'anella de subjecció a la part superior. Sistema d'enganxament mitjançant quatre cadenes amb ròtula multidireccional. Encoixinat interior resistent a impactes. Inclou suport de fixació a sostre.</p>	245,00	€
			Dimensions: Llargada: 180 cm		
			Inclou garantia mínima de 2 anys contra defectes de fabricació i muntatge.		
			Inclou costos de fabricació, subministrament i col·locació/muntatge de l'element i neteja, així com la retirada dels embalatges deixant totalment finalitzat l'element en la seva posició		

QUADRE DE PREUS NÚMERO 2

Data: 11/03/26 Pàg.: 18

NÚMERO	CODI	UA	DESCRIPCIÓ	PREU
			definitiva.	
			Les mides indicades són un paràmetre de referència basat en un model concret, s'accepten variacions d'aquestes mides, sempre que ocupin un volum similar i tinguin funcionalitat equivalent.	
			Altres conceptes	245,00000 €
P-51	PQMFM06	u	M06. Subministrament i col·locació de farmaciola mural metàl·lica, de dimensions mínimes 35-37 × 30-45 × 14-15 cm. Dos d'acer pintat epoxi i porta abatible amb tancament de clau. Interior amb prestatge metàl·lics regulables en altura. Fixació mural mitjançant cargols i tacs.	58,18 €
			Inclou garantia mínima de 2 anys contra defectes de fabricació i muntatge.	
			Inclou costos de fabricació, subministrament i col·locació/muntatge de l'element i neteja, així com la retirada dels embalatges deixant totalment finalitzat l'element en la seva posició definitiva.	
			Altres conceptes	58,18000 €
P-52	PQMFM07	u	M07. Subministrament i col·locació de pissarra blanca d'escriptura amb retoladors esborrables en sec i superfície magnètica.	153,93 €
			Dimensions: Amplada: 150 cm Alçada: 100 cm.	
			La superfície serà d'acer esmaltat o vitrificat, marc perimetral d'alumini anoditzat amb cantoneres arrodonides de seguretat i safata inferior de suport per a retoladors. Preparada per a fixació mural amb elements ocults o cargols visibles segons model.	
			Inclou garantia mínima de 2 anys contra defectes de fabricació i muntatge.	
			Inclou costos de fabricació, subministrament i col·locació/muntatge de l'element i neteja, així com la retirada dels embalatges deixant totalment finalitzat l'element en la seva posició definitiva.	
			Altres conceptes	153,93000 €
P-53	PQMFM11	u	M11. Subministrament i col·locació de banc de treball autoportant de dimensions 120 × 60 × 85 cm d'alçada. Estructura metàl·lica d'acer amb acabat epoxi, amb potes verticals i travessers rigiditzadors, amb capacitat mínima de càrrega de 400 kg uniformement repartits. Sobre de fusta d'alta densitat, aglomerat o melamina integrat sobre bastidor metàl·lic. Inclou prestatge inferior i potes amb nivelladors.	157,10 €
			Certificació fusta FSC i/o PEFC (taulell de fusta)	
			Inclou garantia mínima de 2 anys contra defectes de fabricació i muntatge.	
			Inclou costos de fabricació, subministrament i muntatge del banc, així com neteja i retirada dels embalatges deixant l'element totalment instal·lat en la seva posició definitiva.	
			Altres conceptes	157,10000 €
P-54	PQMFM12	u	M12. Màquina de cafè 60 × 50 × 185 cm Subministrament, instal·lació i posada en servei de màquina de cafè autònoma de peu per a espais col·lectius. Estructura metàl·lica amb tractament anticorrosió, porta frontal amb pany de seguretat multipunt i juntes de goma; potes nivelladores per a l'emplaçament. Panell de comandes i display d'informació d'estat/alarma. Sistema de preparació de begudes. Components interns per a la infusió, coccio o barreja de productes i dispensació en gots o recipients i sucre i paletins. Sortida frontal baixa de la beguda. Alimentació d'aigua connectada a xarxa amb filtre anticalç i vàlvula de tall.	2.802,76 €
			Dimensions:	

QUADRE DE PREUS NÚMERO 2

Data: 11/03/26 Pàg.: 19

NÚMERO	CODI	UA	DESCRIPCIÓ	PREU
			Amplada: 60 cm Fondària: 50 cm Alçada: 185 cm	
			Normativa: Marcatge CE	
			Inclou garantia mínima de 2 anys contra defectes de fabricació i muntatge.	
			Inclou costos de fabricació, subministrament i col·locació/muntatge de l'element i neteja, així com la retirada dels embalatges deixant totalment finalitzat l'element en la seva posició definitiva.	
			Altres conceptes	2.802,76000 €
P-55	PQMFM13	u	M13. Màquina de vending 80 × 95 × 185 cm Subministrament, instal·lació i posada en servei de màquina expenedora front de vidre per a snacks i begudes. Dispensació automàtica de productes mitjançant sistema d'espivals, panell de selecció frontal, amb sistema de pagament elèctronic i monetari. Sistema de sortida de producte per safata amb porta inferior frontal.	4.663,35 €
			Dimensions: Alçada: 183 cm Amplada aproximada: 80 cm Profunditat màxima: 100 cm	
			Normativa: Marcatge CE Directiva 2014/35/UE Directiva 2014/30/UE Directiva 2006/42/CE	
			Inclou garantia mínima de 2 anys per defectes de fabricació.	
			Inclou costos de fabricació, subministrament i col·locació/muntatge de l'element i neteja, així com la retirada dels embalatges deixant totalment finalitzat l'element en la seva posició definitiva.	
			Altres conceptes	4.663,35000 €
P-56	PQMFM14	u	M14. Penjador individual rodó blanc Subministrament i col·locació de penjador individual de paret de forma rodona, fabricat en metall amb acabat superficial lacat blanc, o bé en fusta amb acabat lacat blanc. Fixació mural mitjançant cargols ocults o accessoris adequats al suport.	27,89 €
			Dimensions: Diàmetre: 4–13 cm Profunditat: 2-5 cm Capacitat mínima de càrrega: 5 kg	
			Certificació fusta FSC i/o PEFC	
			Inclou costos de fabricació, subministrament i col·locació/muntatge de l'element i neteja, així com la retirada dels embalatges deixant totalment finalitzat l'element en la seva posició definitiva.	
			Altres conceptes	27,89000 €
P-57	PQMFM17	u	M17. Rellotge de paret Subministrament i col·locació de rellotge rodó mural analògic. Cos fabricat en metall lacat o plàstic rígid, amb esfera blanca o negra i agulles contrastades. Mecanisme de quars silencios i alimentació amb pila estàndard AA (inclosa). Front de protecció en vidre temperat o metacrilat transparent. Muntatge mural mitjançant fixacions adequades a suport.	29,79 €
			Marcatge CE.	
			Inclou garantia mínima 2 anys per defectes de fabricació.	

QUADRE DE PREUS NÚMERO 2

Data: 11/03/26 Pàg.: 20

NÚMERO	CODI	UA	DESCRIPCIÓ	PREU	
			Inclou costos de fabricació, subministrament i col·locació/muntatge de l'element i neteja, així com la retirada dels embalatges deixant totalment finalitzat l'element en la seva posició definitiva.		
			Altres conceptes	29,79000	€
P-58	PQMFT011	u	T01.1. Taula de 1600 mm × 800 mm amb ala dreta Subministrament i col·locació de taula operativa d'oficina amb sobre principal de 1600 × 800 mm i ala fixa a la dreta de mínim 560 mm de fons i 1600mm de llarg (longitud total del costat de l'ala). Sobre i ala en tauler de melamina de 25 mm de gruix mínim amb cantells ABS. Estructura amb pedestals bilaminats de 30 mm amb nivelladors a la part inferior. Inclou faldó inferior frontal en melamina del mateix acabat. Alçada de la taula: 74 cm. Certificació fusta FSC i/o PEFC Compliment de normativa ergonòmica i de seguretat vigent. Inclou garantia per defectes de fabricació mínima de 2 anys. Inclou costos de fabricació, subministrament i col·locació/muntatge de l'element i neteja, així com la retirada dels embalatges deixant totalment finalitzat l'element en la seva posició definitiva.	237,68	€
			Altres conceptes	237,68000	€
P-59	PQMFT012	u	T01.2. Taula de 1600 mm × 800 mm amb ala a l'esquerra Subministrament i col·locació de taula operativa d'oficina amb sobre principal de 1600 × 800 mm i ala fixa a l'esquerra de mínim 560 mm de fons i 1600 mm de llarg (longitud total del costat de l'ala). Sobre i ala en tauler de melamina de 25 mm de gruix mínim amb cantells ABS. Estructura amb pedestals bilaminats de 30 mm amb anivelladors a la part inferior. Inclou faldó inferior frontal en melamina del mateix acabat. Alçada de la taula: 74 cm. Certificació fusta FSC i/o PEFC Compliment de normativa ergonòmica i de seguretat vigent. Inclou garantia per defectes de fabricació mínima de 2 anys. Inclou costos de fabricació, subministrament i col·locació/muntatge de l'element i neteja, així com la retirada dels embalatges deixant totalment finalitzat l'element en la seva posició definitiva.	237,68	€
			Altres conceptes	237,68000	€
P-60	PQMFT02	u	T02. Taula de 2000 mm x 1200 mm Taula operativa de 2000 × 1200 mm i entre 740 i 780 mm d'alçada, formada per sobre de MDF lacat de 13 mm de gruix o melamina blanca de 8 mm de gruix sobre estructura de quatre potes metàl·liques o d'alumini lacat blanc i perfils perimetrals i central si escau segons fabricant, amb peus nivelladors, apta per a ús intensiu en oficina o sala de reunions. La taula complirà normativa vigent d'ergonomia i seguretat i incolorà garantia mínima de 2 anys. Certificació fusta FSC i/o PEFC Inclou costos de fabricació, subministrament i col·locació/muntatge de l'element i neteja, així com la retirada dels embalatges deixant totalment finalitzat l'element en la seva posició definitiva.	2.089,80	€
			Altres conceptes	2.089,80000	€
P-61	PQMFT03	u	T03. Taula de 3650 mm x 1200 mm Taula operativa de 3650 × 1200 mm i entre 740 i 780 mm d'alçada, formada per sobre de MDF lacat de 13 mm de gruix o melamina blanca de 8 mm de gruix sobre estructura de potes metàl·liques o d'alumini lacat blanc (número de potes segons fabricant) i perfils perimetrals i central si escau segons fabricant, amb peus nivelladors, apta per a ús intensiu en oficina o sala de reunions. La taula complirà normativa vigent d'ergonomia i seguretat i incolorà garantia mínima de 2 anys.	2.097,80	€

QUADRE DE PREUS NÚMERO 2

Data: 11/03/26 Pàg.: 21

NÚMERO	CODI	UA	DESCRIPCIÓ	PREU	
			Certificació fusta FSC i/o PEFC Inclou costos de fabricació, subministrament i col·locació/muntatge de l'element i neteja, així com la retirada dels embalatges deixant totalment finalitzat l'element en la seva posició definitiva.		
			Altres conceptes	2.097,80000	€
P-62	PQMFT05	u	T05. Taula rodona Ø 1300 mm Subministrament i col·locació d'una taula rodona amb diàmetre 1300 mm i alçada entre 73 i 76 cm, formada per sobre de MDF o melamina acabat fusta natural, amb gruix mínim de 22 mm. La base serà estructura metàl·lica d'acer galvanitzat o alumini formada per 4 potes inclinades en forma de radial acabat lacat negre amb proteccions de plàstic (conteres). Sense travessers inferiors que limitin les cames dels usuaris. Inclou garantia de fabricant contra defectes de fabricació d'almenys 2 anys. Certificació fusta FSC i/o PEFC Inclou costos de fabricació, subministrament i col·locació/muntatge de l'element i neteja, així com la retirada dels embalatges deixant totalment finalitzat l'element en la seva posició definitiva.	2.040,23	€
			Altres conceptes	2.040,23000	€
P-63	PQMFT09	u	T09. Taula de 2000 mm x 800 mm Taula operativa de 2000 × 800 mm i entre 740 i 780 mm d'alçada, formada per sobre de MDF lacat de 13 mm de gruix o melamina blanca de 8 mm de gruix sobre estructura de quatre potes metàl·liques o d'alumini lacat blanc i perfils perimetrals i central si escau segons fabricant, amb peus nivelladors, apta per a ús intensiu en oficina o sala de reunions. La taula complirà normativa vigent d'ergonomia i seguretat i incolorà garantia mínima de 2 anys. Certificació fusta FSC i/o PEFC Inclou costos de fabricació, subministrament i col·locació/muntatge de l'element i neteja, així com la retirada dels embalatges deixant totalment finalitzat l'element en la seva posició definitiva.	1.183,90	€
			Altres conceptes	1.183,90000	€
P-64	PQMFT10	u	T10. Taula de 2200 mm x 900 mm Taula operativa de 2200 × 900 mm i entre 740 i 780 mm d'alçada, formada per sobre de MDF lacat de 13 mm de gruix o melamina blanca de 8 mm de gruix sobre estructura de quatre potes metàl·liques o d'alumini lacat blanc i perfils perimetrals i central si escau segons fabricant, amb peus nivelladors, apta per a ús intensiu en oficina o sala de reunions. La taula complirà normativa vigent d'ergonomia i seguretat i incolorà garantia mínima de 2 anys. Certificació fusta FSC i/o PEFC Inclou costos de fabricació, subministrament i col·locació/muntatge de l'element i neteja, així com la retirada dels embalatges deixant totalment finalitzat l'element en la seva posició definitiva.	1.528,24	€
			Altres conceptes	1.528,24000	€
P-65	PQMFT111	u	T11.1. Taula de 1800 mm × 800 mm amb ala dreta Subministrament i col·locació de taula operativa d'oficina amb sobre principal de 1800 × 800 mm i ala fixa a la dreta de mínim 600 mm de fons. Sobre i ala en tauler de melamina de 25 mm de gruix mínim amb cantells. Estructura amb pedestals bilaminats de 30 mm amb nivelladors a la part inferior. Inclou faldó inferior frontal en melamina del mateix acabat. Alçada de la taula: 74 cm. Compliment de normativa ergonòmica i de seguretat vigent. Inclou garantia per defectes de fabricació mínima de 2 anys. Certificació fusta FSC i/o PEFC Inclou costos de fabricació, subministrament i col·locació/muntatge de l'element i neteja, així com la retirada dels embalatges deixant totalment finalitzat l'element en la seva posició definitiva.	251,80	€

QUADRE DE PREUS NÚMERO 2

Data: 11/03/26 Pàg.: 22

NÚMERO	CODI	UA	DESCRIPCIÓ	PREU	
			Altres conceptes	251,80000	€
P-66	PQMFT112	u	T11.2. Taula de 1800 mm × 800 mm amb ala esquerra Subministrament i col·locació de taula operativa d'oficina amb sobre principal de 1800 × 800 mm i ala fixa a l'esquerra de mínim 600 mm de fons. Sobre i ala en tauler de melamina de 25 mm de gruix mínim amb cantells. Estructura amb pedestals bilaminats de 30 mm amb nivelladors a la part inferior. Inclou faldó inferior frontal en melamina del mateix acabat. Alçada de la taula: 74 cm. Compliment de normativa ergonòmica i de seguretat vigent. Inclou garantia per defectes de fabricació mínima de 2 anys. Certificació fusta FSC i/o PEFC Inclou costos de fabricació, subministrament i col·locació/muntatge de l'element i neteja, així com la retirada dels embalatges deixant totalment finalitzat l'element en la seva posició definitiva.	251,80	€
			Altres conceptes	251,80000	€
P-67	PQMFT12	u	T12. Taula operativa de 1800 × 800 mm Taula operativa de 1800 × 800 mm i entre 740 i 780 mm d'alçada, formada per sobre de MDF lacat de 13 mm de gruix o melamina blanca de 8 a 12 mm de gruix sobre estructura de quatre potes metàl·liques o d'alumini lacat blanc i perfils perimetrals i central si escau segons fabricant, amb peus nivelladors, apta per a ús intensiu en oficina o sala de reunions. La taula complirà normativa vigent d'ergonomia i seguretat i incolurà garantia mínima de 2 anys. Certificació fusta FSC i/o PEFC Inclou costos de fabricació, subministrament i col·locació/muntatge de l'element i neteja, així com la retirada dels embalatges deixant totalment finalitzat l'element en la seva posició definitiva.	1.155,87	€
			Altres conceptes	1.155,87000	€
P-68	PQMMA05	u	A05. Buc pedestal rodat Subministrament i col·locació de buc sota taula compost per tres calaixos. Estructura metàl·lica tipus monobloc acabada en xapa d'acer de 2 mm pintat. Equipat amb 3 calaixos amb guies telescòpiques d'extracció total i rodaments metàl·lics silenciosos. Inclou tancament centralitzat amb clau i sistema antivoltatge, tiradors integrats. Dimensions: Amplada: 40-45 cm Fondària: 50-52 cm Alçada: 50-65 cm Normativa: UNE-EN 14073, UNE-EN 14074 Inclou garantia mínima de 2 anys per defectes de fabricació. Inclou costos de fabricació, subministrament i col·locació/muntatge de l'element i neteja, així com la retirada dels embalatges deixant totalment finalitzat l'element en la seva posició definitiva.	191,13	€
			Altres conceptes	191,13000	€
P-69	PQMMB06	u	B06. Penjador de bany Subministrament i col·locació de penjador de bany per a instal·lació mural, destinada a penjar tovalloles o altres peces de roba de bany. Fabricada en acer inoxidable acabat satinat o cromat, amb resistència adequada a la corrosió en ambients humits. Muntatge a paret mitjançant fixacions mecàniques amb cargols i tacs adequats al suport. Apte per a ús en espais col·lectius o públics. Dimensions: Fondària: 25-60 mm Alçada: 40-67 mm Tub de suport a la paret: 20-38 mm	22,81	€

QUADRE DE PREUS NÚMERO 2

Data: 11/03/26 Pàg.: 23

NÚMERO	CODI	UA	DESCRIPCIÓ	PREU	
			Inclou garantia mínima de 2 anys contra defectes de fabricació i muntatge. Inclou costos de fabricació, subministrament i col·locació/muntatge de l'element i neteja, així com la retirada dels embalatges deixant totalment finalitzat l'element en la seva posició definitiva.	Altres conceptes	22,81000 €
P-70	PQMMB07	u	B07. Subministrament i col·locació de paperera amb tapa superior basculant amb mecanisme d'autoretorç. Cos fabricat en acer inoxidable AISI 304 amb acabat polit o satinat, amb tapa abatible amb ressort d'autoretorno integrat i front de servei per a buidatge còmode. Capacitat útil aproximada 50–65 L amb cubell interior extraïble en acer o polietilè. Dimensions: Amplada: 35 cm Fondària: 278 cm Alçada: 74 cm Inclou garantia mínima de 2 anys contra defectes de fabricació i muntatge. Inclou costos de fabricació, subministrament i col·locació/muntatge de l'element i neteja, així com la retirada dels embalatges deixant totalment finalitzat l'element en la seva posició definitiva.	269,22	€
			Altres conceptes	269,22000	€
P-71	PQMMC03	u	C03.Cadira amb base fixa i apilable, carcassa rígida sense braços. Subministrament i col·locació de cadira per usos de sala d'espera / espais de convidats, de disseny ergonòmic, amb base fixa de quatre potes apilable. No giratòria. Amb carcassa de polipropilè i potes de tub d'acer lacat de diàmetre 18-22mm. Mides: Amplada: 50-59 cm Alçada: 80-85 cm Profunditat: 51-56 cm El conjunt ha de complir les normatives aplicables d'ergonomia, seguretat i accessibilitat per a mobiliari de convidats / sala pública. Ha de suportar ús continu moderat. Garantia del fabricant contra defectes de fabricació per un període mínim de 2 anys. Inclou costos de fabricació, subministrament i col·locació/muntatge de l'element i neteja, així com la retirada dels embalatges deixant totalment finalitzat l'element en la seva posició definitiva.	138,17	€
			Altres conceptes	138,17000	€
P-72	PQMMC04	u	C04. Cadira amb taula abatible per a espais de formació / aula / usos combinats Subministrament i col·locació de cadira d'ús combinat (formació, aula, sala d'estudis o sala de reunions) amb taula integrada abatible tipus pal d'escriptura. Estructura amb quatre potes metàl·liques i carcassa de polipropilè sense braços. Dimensions de la cadira sense la pala: Ample:47-54 Alçada: 80-84 Fondària: 50-54 Dimensions de la pala de escriptura: Ample: 24-34 Fondària: 24-38 Col·locada a una alçada de 71 cm La cadira ha de complir normatives d'ergonomia, seguretat i accessibilitat per a mobiliari d'espais docents o similars, suportar ús diari de mínim 5 hores. Hi ha d'haver garantia del fabricant contra defectes de fabricació durant un mínim de 2 anys. Inclou costos de fabricació, subministrament i col·locació/muntatge de l'element i neteja, així com la retirada dels embalatges deixant totalment finalitzat l'element en la seva posició	176,59	€

QUADRE DE PREUS NÚMERO 2

Data: 11/03/26 Pàg.: 24

NÚMERO	CODI	UA	DESCRIPCIÓ	PREU
			definitiva.	
			Altres conceptes	176,59000 €
P-73	PQMMC05	u	C05. Cadira apilable amb braços per exterior Subministrament i col·locació de cadira per ús exterior, amb braços fixes, apilable. L'estructura serà metàl·lica lacada anticorrosiva resistent a la intempèrie, amb respatl·ler i seient de lames amples del mateix material. Braços integrats a l'estructura. Mides de la cadira: Ample: 60-61 cm Alçada: 80-83 cm Profunditat: 56-61 cm La cadira donarà compliment a la normativa d'ús públic de mobiliari exterior, incloent requisits d'estabilitat, seguretat per usuaris, i accessibilitat. Inclou garantia del fabricant contra defectes de fabricació mínim de 2 anys Inclou costos de fabricació, subministrament i col·locació/muntatge de l'element i neteja, així com la retirada dels embalatges deixant totalment finalitzat l'element en la seva posició definitiva.	157,43 €
			Altres conceptes	157,43000 €
P-74	PQMMC07	u	C07. Cadira infantil Subministrament i col·locació d'una cadira infantil tipus tamboret, amb estructura robusta de fusta massissa tractada. El seient serà amb vores arrodonides, sense arestes vives ni cap element sortint o tallant. Sense tapissat. Dimensions: Amplada seient: 24-32 cm Alçada seient: 27-31 cm Profunditat: 24-32 cm Certificació fusta FSC i/o PEFC La cadira donarà compliment a les normes de seguretat i salut per a mobiliari infantil i disposarà de garantia contra defectes de fabricació durant almenys 2 anys Inclou costos de fabricació, subministrament i col·locació/muntatge de l'element i neteja, així com la retirada dels embalatges deixant totalment finalitzat l'element en la seva posició definitiva.	78,50 €
			Altres conceptes	78,50000 €
P-75	PQMMC08	u	C08. Sofà biplaça Subministrament i instal·lació de sofà fixe de dues places.Compost per estructura de fusta massissa tractada i reposabraços integrats a l'estructura. Coixins de seient i respatl·ler d'espuma d'alta densitat amb envolupant de fibres de polipropilè repelent a l'aigua o poliester amb cobertes desenfundables. Inclou garantia del fabricant contra defectes de fabricació durant almenys 2 anys. Dimensions aproximades: Amplada: 142 cm Alçada: 78 cm Fondària: 82 cm Certificació fusta FSC i/o PEFC Inclou costos de fabricació, subministrament i col·locació/muntatge de l'element i neteja, així com la retirada dels embalatges deixant totalment finalitzat l'element en la seva posició definitiva.	566,85 €
			Altres conceptes	566,85000 €
P-76	PQMMC09	u	C09. Sofà individual Subministrament i instal·lació de sofà fixe d'una plaça.Compost per estructura de fusta	314,94 €

QUADRE DE PREUS NÚMERO 2

Data: 11/03/26 Pàg.: 25

NÚMERO	CODI	UA	DESCRIPCIÓ	PREU
			massissa tractada i reposabraços integrats a l'estructura. Coixins de seient i respatl·ler d'espuma d'alta densitat amb envolupant de fibres de polipropilè repelent a l'aigua o poliester amb cobertes desenfundables. Inclou garantia del fabricant contra defectes de fabricació durant almenys 2 anys. Dimensions aproximades: Amplada: 64 - 77 cm Alçada: 76 - 78 cm Fondària: 78 - 82 cm Certificació fusta FSC i/o PEFC Inclou costos de fabricació, subministrament i col·locació/muntatge de l'element i neteja, així com la retirada dels embalatges deixant totalment finalitzat l'element en la seva posició definitiva.	
			Altres conceptes	314,94000 €
P-77	PQMMC10	u	C10. Banc fenòlic de 1500 mm × 340 mm per a vestidor Subministrament i col·locació d'un banc de vestidor o espai col·lectiu, amb tauler de fenòlic de 12 mm, amb estructura de suport d'acer inoxidable amb tub de 30 x 30 mm, i conteres de protecció a les 4 potes. Inclou sabater o prestatgeria inferior. Dimensions: Amplada: 150 cm Alçada: 45-48 cm Fondària: 30-34 cm El conjunt ha de complir normatives de seguretat, higiene i ergonomia per mobiliari col·lectiu de vestidors - així com garantir la capacitat de càrrega adequada. Inclou garantia del fabricant contra defectes de fabricació mínim de 2 anys. Inclou costos de fabricació, subministrament i col·locació/muntatge de l'element i neteja, així com la retirada dels embalatges deixant totalment finalitzat l'element en la seva posició definitiva.	141,84 €
			Altres conceptes	141,84000 €
P-78	PQMMC11	u	C11. Banc fenòlic de 2000 mm × 340 mm per a vestidor Subministrament i col·locació d'un banc de vestidor o espai col·lectiu, amb tauler de fenòlic de 12 mm, amb estructura de suport d'acer inoxidable amb tub de 30 x 30 mm, i conteres de protecció a les 4 potes. Inclou sabater o prestatgeria inferior. Dimensions: Amplada: 200 cm Alçada: 45-48 cm Fondària: 30-34 cm El conjunt ha de complir normatives de seguretat, higiene i ergonomia per mobiliari col·lectiu de vestidors - així com garantir la capacitat de càrrega adequada. Inclou garantia del fabricant contra defectes de fabricació mínim de 2 anys. Inclou costos de fabricació, subministrament i col·locació/muntatge de l'element i neteja, així com la retirada dels embalatges deixant totalment finalitzat l'element en la seva posició definitiva.	154,38 €
			Altres conceptes	154,38000 €
P-79	PQMMC12	u	C12. Cadira de fusta amb seient i respatl·ler rígids Subministrament i col·locació de cadira d'interior de quatre potes d'acer tubular de 8 mm de diàmetre en acabat negre i seient i respatl·ler formats per carcassa de fusta corbada o contraxapada de gruix adequat per a ús intensiu. La cadira serà sense braços i sense entapissat, amb acabats de fusta naturals, de superfícies polides i cantonades arrodonides. L'estructura metàl·lica disposarà de protectors a les potes. Mesures: Amplada: 49-52 cm	266,38 €

QUADRE DE PREUS NÚMERO 2

Data: 11/03/26 Pàg.: 26

NÚMERO	CODI	UA	DESCRIPCIÓ	PREU
			Alçada: 77-78 cm Profunditat: 51-53 cm	
			Certificació fusta FSC i/o PEFC	
			Inclou garantia mínima de 2 anys contra defectes de fabricació.	
			Inclou costos de fabricació, subministrament i col·locació/muntatge de l'element i neteja, així com la retirada dels embalatges deixant totalment finalitzat l'element en la seva posició definitiva.	
			Altres conceptes	266,38000 €
P-80	PQMMG031	u	G03.1. Pack kettlebells (4kg - 20 kg) Subministrament i col·locació de pack de kettlebells tipus competició, format per peces individuals fabricades en acer amb recobriment protector. Kettlebells amb geometria uniforme independentment del pes, amb mànec d'acer integrat per a exercicis de força i entrenament funcional. Amb base plana. El pack inclou un total de 10 kettlebells de diferents pesos entre 4kg, 8kg, 12kg, 16kg i 20 kg. Elements inclosos: kettlebells tipus competició amb identificació de pes segons codi de color. No inclou rack d'emmagatzematge ni altres accessoris.	346,73 €
			Dimensions: Alçada: 28,5 cm Diàmetre: 21 cm Diàmetre agafador: 3,4 cm	
			Inclou garantia mínima de 2 anys contra defectes de fabricació i muntatge.	
			Inclou costos de fabricació, subministrament i col·locació/muntatge de l'element i neteja, així com la retirada dels embalatges deixant totalment finalitzat l'element en la seva posició definitiva.	
			Les mides indicades són un paràmetre de referència basat en un model concret, s'accepten variacions d'aquestes mides, sempre que ocupin un volum similar i tinguin funcionalitat equivalent.	
			Altres conceptes	346,73000 €
P-81	PQMMG041	u	G04.1. Pack "wall ball" de diàmetre fix de 35 cm. Subministrament i col·locació de wall balls per entrenament funcional, formades per baló esfèric amb carcassa exterior de PVC i farciment interior de fibres de polièster i goma.Identificació del pes mitjançant codi de color. El pack inclou un total de 10 wall balls amb la següent configuració: 2 unitats de 3 kg 2 unitats de 5 kg 2 unitats de 6 kg 2 unitats de 7 kg 2 unitats de 9 kg	273,44 €
			No inclou rack d'emmagatzematge ni altres accessoris.	
			Dimensions: Diàmetre: 35 cm	
			Inclou garantia mínima de 2 anys contra defectes de fabricació i muntatge.	
			Inclou costos de fabricació, subministrament i col·locació/muntatge de l'element i neteja, així com la retirada dels embalatges, deixant totalment finalitzat l'element en la seva posició definitiva.	
			Les mides indicades són un paràmetre de referència basat en un model concret, s'accepten variacions d'aquestes mides, sempre que ocupin un volum similar i tinguin funcionalitat equivalent.	

QUADRE DE PREUS NÚMERO 2

Data: 11/03/26 Pàg.: 27

NÚMERO	CODI	UA	DESCRIPCIÓ	PREU
			Altres conceptes	273,44000 €
P-82	PQMMG051	u	G05.1. Subministrament i col·locació de slam balls per entrenament funcional, formades per baló esfèric amb carcassa exterior de PVC amb textura llisa i farciment interior per absorció d'impactes. Slam balls amb construcció dissenyada per a exercicis de llançament i impacte contra superfície, amb geometria esfèrica i identificació de pes. Acabat exterior negre amb superfície antilliscant. El pack inclou un total de 10 slam balls amb la següent configuració: SLAM BALL 4 kg — 2 unitats SLAM BALL 5 kg — 2 unitats SLAM BALL 6 kg — 2 unitats SLAM BALL 8 kg — 2 unitats SLAM BALL 10 kg — 2 unitats	107,88 €
			No inclou rack d'emmagatzematge ni altres accessoris.	
			Dimensions variables segons pes: entre 23 cm i 26 cm.	
			Inclou garantia mínima de 2 anys contra defectes de fabricació i muntatge.	
			Inclou costos de fabricació, subministrament i col·locació/muntatge de l'element i neteja, així com la retirada dels embalatges deixant totalment finalitzat l'element en la seva posició definitiva.	
			Les mides indicades són un paràmetre de referència basat en un model concret, s'accepten variacions d'aquestes mides, sempre que ocupin un volum similar i tinguin funcionalitat equivalent.	
			Altres conceptes	107,88000 €
P-83	PQMMG061	u	G06.1. Subministrament i col·locació de corda d'entrenament per exercicis funcionals, formada per corda flexible fabricada en fibra de nylon. Corda amb extrems engomats i amb protector de corda incorporat. No inclou sistema d'ancoratge mural	77,56 €
			Dimensions: Longitud: 10 m Diàmetre: 3,8 cm	
			Inclou garantia mínima de 2 anys contra defectes de fabricació i muntatge.	
			Inclou costos de fabricació, subministrament i col·locació/muntatge de l'element i neteja, així com la retirada dels embalatges deixant totalment finalitzat l'element en la seva posició definitiva.	
			Les mides indicades són un paràmetre de referència basat en un model concret, s'accepten variacions d'aquestes mides, sempre que ocupin un volum similar i tinguin funcionalitat equivalent.	
			Altres conceptes	77,56000 €
P-84	PQMMG07	u	G07. Subministrament i instal·lació de carro d'emmagatzematge per material d'entrenament Carro format per estructura metàl·lica mòbil amb bastidor principal i base. Estructura fabricada en acer amb acabat superficial mitjançant pintura epoxi color negre. Sistema de mobilitat mitjançant rodes integrades per al desplaçament sobre paviment interior. Inclou: bastidor metàl·lic amb base, rodes per desplaçament, cargoleria de muntatge. No inclou: material esportiu per a l'interior.	362,76 €
			Dimensions: Amplada: 130 cm Fondària: 54 cm Alçada: 96 cm	
			Inclou garantia mínima de 2 anys contra defectes de fabricació i muntatge.	
			Inclou costos de fabricació, subministrament i col·locació/muntatge de l'element i neteja, així com la retirada dels embalatges deixant totalment finalitzat l'element en la seva posició definitiva.	

QUADRE DE PREUS NÚMERO 2

Data: 11/03/26 Pàg.: 28

NÚMERO	CODI	UA	DESCRIPCIÓ	PREU	
			Les mides indicades són un paràmetre de referència basat en un model concret, s'accepten variacions d'aquestes mides, sempre que ocupin un volum similar i tinguin funcionalitat equivalent.		
			Altres conceptes	362,76000	€
P-85	PQMMG08	u	G08. Subministrament i instal·lació de rack mural per a emmagatzematge de màrfegues amb ullals, amb capacitat aproximada per a 15 unitats, format per suport metàl·lic compost per dues peces fixades a parament vertical. Estructura fabricada en ferro amb acabat superficial mitjançant pintura epoxi color negre. Inclou: Suport metàl·lic en dues peces, sistema d'ancoratge a paret, cargoleria de muntatge. No inclou les màrfegues. Mides: Base d'anclatge: 5 x 10 cm Largada: 28 cm Inclou garantia mínima de 2 anys contra defectes de fabricació i muntatge. Inclou costos de fabricació, subministrament i col·locació/muntatge de l'element i neteja, així com la retirada dels embalatges deixant totalment finalitzat l'element en la seva posició definitiva. Les mides indicades són un paràmetre de referència basat en un model concret, s'accepten variacions d'aquestes mides, sempre que ocupin un volum similar i tinguin funcionalitat equivalent.	38,00	€
			Altres conceptes	38,00000	€
P-86	PQMMG081	u	G08.1. Màrfegues individuals 10 unitats Subministrament i col·locació de pack de 10 màrfegues de fitness per exercicis de terra, formada per peça flexible amb nucli d'escuma soldada, laminada i segellada amb recobriment exterior de PVC. Amb base antilliscant i amb ullals metàl·lics per a emmagatzematge en rack mural. Dimensions (per unitat) : Llarg: 120 cm Amplada: 60 cm Gruix: 0,8 cm Distància entre ullals: 50 cm Inclou garantia mínima de 2 anys contra defectes de fabricació i muntatge. Inclou costos de fabricació, subministrament i col·locació/muntatge de l'element i neteja, així com la retirada dels embalatges deixant totalment finalitzat l'element en la seva posició definitiva. Les mides indicades són un paràmetre de referència basat en un model concret, s'accepten variacions d'aquestes mides, sempre que ocupin un volum similar i tinguin funcionalitat equivalent.	227,56	€
			Altres conceptes	227,56000	€
P-87	PQMMG091	u	G09.1. Subministrament de joc de manuelles hexagonals d'entre 2 Kg i 30 Kg. Subministrament i col·locació de pack de manuelles hexagonals per entrenament de força, formades per peces individuals amb nucli metàl·lic i caps recoberts amb PVC, amb mànec metàl·lic ergonòmic. Manuelles amb geometria hexagonal, amb sistema constructiu monobloc i acabat exterior protector amb identificador de pes. El pack inclou manuelles en parelles amb la següent configuració de pesos: 2 kg , 2,5 kg, 3 kg, 4 kg, 5 kg, 6 kg, 7 kg, 7,5 kg, 8 kg, 9 kg, 10 kg, 12,5 kg, 15 kg, 17,5 kg, 20 kg, 22,5 kg, 25 kg, 27,5 kg, 30 kg Dimensions barra d'agafament: Llargada: 13 cm Diàmetre: 3,3 cm Inclou garantia mínima de 2 anys contra defectes de fabricació i muntatge.	1.041,30	€

QUADRE DE PREUS NÚMERO 2

Data: 11/03/26 Pàg.: 29

NÚMERO	CODI	UA	DESCRIPCIÓ	PREU	
			Inclou costos de fabricació, subministrament i col·locació/muntatge de l'element i neteja, així com la retirada dels embalatges deixant totalment finalitzat l'element en la seva posició definitiva. Les mides indicades són un paràmetre de referència basat en un model concret, s'accepten variacions d'aquestes mides, sempre que ocupin un volum similar i tinguin funcionalitat equivalent.		
			Altres conceptes	1.041,30000	€
P-88	PQMMG111	u	G11.1. Subministrament i col·locació de barra olímpica per entrenament de força i crosstraining, formada per eix central d'acer amb zones d'agafada moletejades i casquets rotatius als extrems per allotjament de discs olímpics. Barra fabricada en acer amb acabat superficial protector. Compatible amb discs olímpics de diàmetre interior 50 mm. Dimensions: Longitud total: 201 cm Diàmetre de càrrega: 50 mm Inclou garantia mínima de 2 anys contra defectes de fabricació i muntatge. Inclou costos de fabricació, subministrament i col·locació/muntatge de l'element i neteja, així com la retirada dels embalatges deixant totalment finalitzat l'element en la seva posició definitiva. Les mides indicades són un paràmetre de referència basat en un model concret, s'accepten variacions d'aquestes mides, sempre que ocupin un volum similar i tinguin funcionalitat equivalent.	186,35	€
			Altres conceptes	186,35000	€
P-89	PQMMG112	u	G11.2. Subministrament i col·locació de barra curl Z per entrenament de força, formada per eix corbat d'acer amb zones d'agafada moletejades i extrems per allotjament de discs olímpics. Barra fabricada en acer amb acabat cromat protector. Sistema amb patró de moletejat regular a les zones d'agafada i sense moletejat central. Compatible amb discs de diàmetre interior 50 mm. Dimensions: Longitud total: 120 cm Diàmetre zona d'agafada: 28 mm Diàmetre càrrega discs: 50 mm Zona de càrrega: 15 cm per costat Inclou garantia mínima de 2 anys contra defectes de fabricació i muntatge. Inclou costos de fabricació, subministrament i col·locació/muntatge de l'element i neteja, així com la retirada dels embalatges deixant totalment finalitzat l'element en la seva posició definitiva. Les mides indicades són un paràmetre de referència basat en un model concret, s'accepten variacions d'aquestes mides, sempre que ocupin un volum similar i tinguin funcionalitat equivalent.	94,59	€
			Altres conceptes	94,59000	€
P-90	PQMMG113	u	G11.3. Subministrament i col·locació de barra de tríceps per entrenament de força, formada per eix en forma de "D" fabricat en acer amb zones d'agafada moletejades. Barra compatible amb discs de diàmetre interior 50 mm. Acabat superficial metàl·lic protector cromat sobre tota la superfície de la peça. Dimensions: Diàmetrea l'extrem per col·locació de disc: 50 mm Amplada total de la barra: 38,5 cm Amplada d'agafada: 25 cm Inclou garantia mínima de 2 anys contra defectes de fabricació i muntatge. Inclou costos de fabricació, subministrament i col·locació/muntatge de l'element i neteja,	117,88	€

QUADRE DE PREUS NÚMERO 2

Data: 11/03/26 Pàg.: 30

NÚMERO	CODI	UA	DESCRIPCIÓ	PREU
			així com la retirada dels embalatges deixant totalment finalitzat l'element en la seva posició definitiva.	
			Les mides indicades són un paràmetre de referència basat en un model concret, s'accepten variacions d'aquestes mides, sempre que ocupin un volum similar i tinguin funcionalitat equivalent.	
			Altres conceptes	117,88000 €
P-91	PQMMG141	u	G14.1. Subministrament i col·locació de discos bumper per entrenament amb barra olímpica, formats per nucli interior de ferro recobert per una capa de goma. Discos amb recobriment de goma de colors codificats segons pes. Construcció de goma de densitat alta aplicada sobre nucli mineral amb forat metàl·lic central de 50 mm. El pack inclou discos de diferents pesos: 2,5 Kg - 8 unitats 5 Kg - 6 unitats 10 Kg - 8 unitats Dimensiones: Diàmetre total: 45 cm Diàmetre central: 5 cm Inclou garantia mínima de 2 anys contra defectes de fabricació i muntatge. Inclou costos de fabricació, subministrament i col·locació/muntatge de l'element i neteja, així com la retirada dels embalatges deixant totalment finalitzat l'element en la seva posició definitiva. Les mides indicades són un paràmetre de referència basat en un model concret, s'accepten variacions d'aquestes mides, sempre que ocupin un volum similar i tinguin funcionalitat equivalent.	1.601,07 €
			Altres conceptes	1.601,07000 €
P-92	PQMMG22	u	G22. Subministrament de tatamis tipus puzzle amb superfície de doble color. Tatami tipus puzzle de 26 mm de gruix encaixables entre sí, amb superfície rugosa i vores enfilables. Dimensions: Amplada i llargada: 100 cm Inclou garantia mínima de 2 anys contra defectes de fabricació i muntatge. Inclou costos de fabricació, subministrament i col·locació/muntatge de l'element i neteja, així com la retirada dels embalatges deixant totalment finalitzat l'element en la seva posició definitiva. Les mides indicades són un paràmetre de referència basat en un model concret, s'accepten variacions d'aquestes mides, sempre que ocupin un volum similar i tinguin funcionalitat equivalent.	37,62 €
			Altres conceptes	37,62000 €
P-93	PQMMM01	u	M01. Subministrament i col·locació de paperera de peu per a recollida de residus, configurada en 3 o 4 mòduls independents de 60 litres de capacitat nominal cadascun. Estructura metàl·lica d'acer laminat en fred galvanitzat per immersió de 3 mm, amb acabat superficial mitjançant recobriment en pols de resina polièster termoendurible, o bé cos de melamina de 12 mm amb separadors entre cubells del mateix material. Sistema d'aportació de residus mitjançant boca superior oberta conformada d'acer laminat de 1 mm de gruix amb recobriment en pols. Cada mòdul incorpora cubell interior extraïble per allotjar bossa de residus, amb sistema de retenció de bossa mitjançant cèrcol o suport interior. Frontisses i cèrcol subjecta bosses fabrican en acer zincat o acer amb recobriement en pols d'1 mm de gruix. Sistema de buidatge per extracció superior del cubell interior. Peus de goma a la part inferior. Dimensions: Alçada: 70-75 cm	457,17 €

QUADRE DE PREUS NÚMERO 2

Data: 11/03/26 Pàg.: 31

NÚMERO	CODI	UA	DESCRIPCIÓ	PREU
			En cas de cos de fusta, aquesta haurà de disposar de Certificació FSC i/o PEFC	
			Inclou garantia mínima de 2 anys contra defectes de fabricació i muntatge.	
			Inclou costos de fabricació, subministrament i col·locació/muntatge de l'element i neteja, així com la retirada dels embalatges deixant totalment finalitzat l'element en la seva posició definitiva.	
			Altres conceptes	457,17000 €
P-94	PQMMM03	u	M03. Subministrament i col·locació de faristol autoportant per a conferències o ponències. De peu fix amb base rectangular, amb alçada 110-116 cm i superfície superior inclinada per a suport de documents o dispositius electrònics. La plataforma superior tindrà dimensions mínimes de 45 × 35 cm, amb vorell frontal de retenció i pas de cablejat ocult. Peus dels ponents ocults darrera el panell. Inclou muntatge i col·locació a la sala definida. En cas de cos de fusta, aquesta haurà de disposar de Certificació FSC i/o PEFC Inclou garantia mínima de 2 anys contra defectes de fabricació i muntatge. Inclou costos de fabricació, subministrament i col·locació/muntatge de l'element i neteja, així com la retirada dels embalatges deixant totalment finalitzat l'element en la seva posició definitiva.	159,03 €
			Altres conceptes	159,03000 €
P-95	PQMMM08	u	M08. Subministrament i col·locació de caixa d'emmagatzematge infantil per a joguines amb tapa abatible o obertura superior. Cos fabricat en fusta massissa tractada, fusta contraplacada o MDF amb acabat pintat o lacat no tòxic, apte per a ús infantil. Dimensions mínimes 62 × 35 × 33 cm. Normativa: UNE-EN 14749 EN 71 Certificació fusta FSC i/o PEFC	149,08 €
			Altres conceptes	149,08000 €
P-96	PQMMM09	u	M09. Jocs A (tren de fusta) Subministrament i col·locació de joc infantil tipus circuit de tren amb peces de fusta massissa, amb elements de connexió per encadellat segur. Inclou locomotora i diversos vagons, vies i accessoris, amb acabat polit i pintures no tòxiques. Conjunt de com a mínim 40 peces, amb possibilitat d'ampliació modular. Recomanat per a edats a partir de 3 anys. Normativa: EN 71 Certificació fusta FSC i/o PEFC Inclou costos de fabricació, subministrament i col·locació/muntatge de l'element i neteja, així com la retirada dels embalatges deixant totalment finalitzat l'element en la seva posició definitiva.	38,81 €
			Altres conceptes	38,81000 €
P-97	PQMMM10	u	M10. Jocs B (blocs de construcció) Subministrament i col·locació de joc infantil de construcció amb blocs de fusta natural o pintada amb pintures no tòxiques. Conjunt de com a mínim 40 peces de diverses formes geomètriques (cubs, cilindres, prismes, arcs), amb arestes arrodonides. Normativa: EN 71 Certificació fusta FSC i/o PEFC	32,89 €

QUADRE DE PREUS NÚMERO 2

Data: 11/03/26 Pàg.: 32

NÚMERO	CODI	UA	DESCRIPCIÓ	PREU	
			Inclou costos de fabricació, subministrament i col·locació/muntatge de l'element i neteja, així com la retirada dels embalatges deixant totalment finalitzat l'element en la seva posició definitiva.		
			Altres conceptes	32,89000	€
P-98	PQMMM15	u	M15. Subministrament i col·locació de paperera de forma prismàtica recta, acabada en color blanc, amb obertura superior sense pedal. Fabricada en acer amb recobriment epoxi polimeritzat al forn o bé en acer inoxidable acabat pintat, per a ús interior. Cos autoportant i estable, amb base antilliscant i vores arrodonides, sense elements ornamentals Dimensions: Capacitat útil: 45-50 l Inclou garantia mínima 2 anys per defectes de fabricació. Inclou costos de fabricació, subministrament i col·locació/muntatge de l'element i neteja, així com la retirada dels embalatges deixant totalment finalitzat l'element en la seva posició definitiva.	168,50	€
			Altres conceptes	168,50000	€
P-99	PQMMM16	u	M16. Paraigüer metàl·lic blanc Subministrament i col·locació de paraigüer de peu autoportant per a interiors, de forma prismàtica allargada, amb obertura superior lliure, fabricat en acer amb recobriment epoxi o lacat i acabat en color blanc integral. Base equipada amb safata de recollida d'aigua extraïble. Sense elements ornamentals, amb vores arrodonides i superfícies llises. Dimensions: Planta: 26 x 26 cm o 27 x 27 cm Alçada: 60-65 cm Inclou garantia mínima 2 anys per defectes de fabricació. Inclou costos de fabricació, subministrament i col·locació/muntatge de l'element i neteja, així com la retirada dels embalatges deixant totalment finalitzat l'element en la seva posició definitiva.	114,61	€
			Altres conceptes	114,61000	€
P-100	PQMMT06	u	T06. Taula infantil per a ús lúdic / educatiu Subministrament i col·locació de taula infantil amb estructura de fusta xapada de roure lacat o pi massís barnissat o fusta de cautxú i taulell de fusta del mateix material o de fibres moldejades. Estructura composta per 4 potes de fusta lleugerement inclinades cap a l'exterior. Acabat barnissat. Taulell rectangular, quadrat o rodó. Mides: Alçada: 44 - 48 cm Amplada: 58 - 60 cm Llargada: 46 - 83 cm Inclou garantia del fabricant contra defectes de fabricació mínim de 2 anys. Certificació fusta FSC i/o PEFC Inclou costos de fabricació, subministrament i col·locació/muntatge de l'element i neteja, així com la retirada dels embalatges deixant totalment finalitzat l'element en la seva posició definitiva.	153,00	€
			Altres conceptes	153,00000	€
P-101	PQMMT07	u	T07. Taula baixa auxiliar redonda de diàmetre Ø 600-720 mm Subministrament i col·locació de taula baixa auxiliar de forma rodona amb diàmetre entre 600 mm i 720 mm, alçada entre 360-420 mm, amb sobre rígid de fusta massissa, fusta de roure o faig, amb acabat protector (vernís o oli) que preservi veta. Estructurade fusta de la mateixa qualitat del sobre, amb tres o quatre potes.	397,40	€

QUADRE DE PREUS NÚMERO 2

Data: 11/03/26 Pàg.: 33

NÚMERO	CODI	UA	DESCRIPCIÓ	PREU	
			Compliment de normativa de seguretat i establilit per mobiliari auxiliar, garantia mínima de 2 anys contra defectes de fabricació. Certificació fusta FSC i/o PEFC Inclou costos de fabricació, subministrament i col·locació/muntatge de l'element i neteja, així com la retirada dels embalatges deixant totalment finalitzat l'element en la seva posició definitiva.		
			Altres conceptes	397,40000	€
P-102	PQMMT08	u	T08. Taula exterior quadrada 700 × 700 mm Subministrament i col·locació de taula exterior de forma quadrada amb superfície de 700 × 700 mm i alçada de 740-750 mm, amb estructura de ferro de quatre potes amb sobre de planxa acabada lacada verda, tractat per a ús exterior. Compliment de normativa de seguretat i establilit per mobiliari exterior, garantia del fabricant contra defectes de fabricació d'almenys 2 anys. Inclou costos de fabricació, subministrament i col·locació/muntatge de l'element i neteja, així com la retirada dels embalatges deixant totalment finalitzat l'element en la seva posició definitiva.	236,98	€
			Altres conceptes	236,98000	€

PRESSUPOST

Obra	01	Pressupost CASERNA GUARDIA URBANA
Sistema	01	MOBILIARI ESTÀNDARD
Capítol	01	SEIENTS

NUM. CODI	UA	DESCRIPCIÓ	PREU	AMIDAMENT	IMPORT
1	PQMFC01	<p>u</p> <p>C01. Subministrament i col·locació de banc modular interior de cinc places, dissenyat per a vestibuls o sales d'espera d'ús públic, amb estructura i potes d'acer amb recobriment protector o alumini, provista de braços als extrems i opcionalment de braços intermedis o sobretaulas auxiliars integrades entre seients. Els seients i respallers es conformaran amb carcassa de fusta o polipropilè. Els acabats seran homogenis i uniformes, color a escollir per la DF.</p> <p>El conjunt s'haurà de fixar de manera segura al paviment o bé incorporar un sistema de suport estable que en garanteixi l'estabilitat estructural i l'ergonomia d'ús. El mobiliari haurà de complir la normativa vigent en matèria de seguretat i ergonomia per a espais públics, permetre un manteniment senzill i la substitució parcial d'elements (potes, braços, etc.) i disposar d'una garantia mínima de 2 anys contra defectes de fabricació.</p> <p>Certificació fusta FSC i/o PEFC</p> <p>Inclou costos de fabricació, subministrament i col·locació/muntatge de l'element i neteja, així com la retirada dels embalatges deixant totalment finalitzat l'element en la seva posició definitiva. (P - 31)</p>	1.086,70	2,000	2.173,40
2	PQMMC02	<p>u</p> <p>C02. Cadira ergonòmica de despatx amb respallter ventilat, braços regulables i recolzament lumbar.</p> <p>Subministrament i instal·lació de cadira d'oficina ergonòmica giratòria per ús diari professional, amb respallter rígid ventilat amb malla, seient conforat amb amortiment interior d'escuma d'alta densitat, i tapisseria o revestiment de teixit tècnic resistent a l'ús intensiu. La cadira ha d'incorporar braços ajustables en altura i posició, sistema de regulació del seient (altura, inclinació) i suport lumbar. La base serà de cinc radis amb rodes giratòries.</p> <p>La cadira ha de complir normatives d'ergonomia i seguretat aplicables, suportar com a mínim 8 h d'ús diari, i incloure garantia del fabricant contra defectes de fabricació durant un període mínim de 2 anys.</p> <p>Inclou costos de fabricació, subministrament i col·locació/muntatge de l'element i neteja, així com la retirada dels embalatges deixant totalment finalitzat l'element en la seva posició definitiva. (P - 11)</p>	354,68	108,000	38.305,44
3	PQMMC03	<p>u</p> <p>C03.Cadira amb base fixa i apilable, carcassa rígida sense braços.</p> <p>Subministrament i col·locació de cadira per usos de sala d'espera / espais de convidats, de disseny ergonòmic, amb base fixa de quatre potes apilable. No giratòria. Amb carcassa de polipropilè i potes de tub d'acer lacat de diàmetre 18-22mm.</p> <p>Mides: Amplada: 50-59 cm Alçada: 80-85 cm Profunditat: 51-56 cm</p> <p>El conjunt ha de complir les normatives aplicables d'ergonomia, seguretat i accessibilitat per a mobiliari de convidats / sala pública. Ha de suportar ús continu moderat. Garantia del fabricant contra defectes de fabricació per un període mínim de 2 anys.</p> <p>Inclou costos de fabricació, subministrament i col·locació/muntatge de l'element i neteja, així com la retirada dels embalatges deixant totalment finalitzat l'element en la seva posició definitiva. (P - 71)</p>	138,17	57,000	7.875,69
4	PQMMC04	<p>u</p> <p>C04. Cadira amb taula abatible per a espais de formació / aula / usos combinats</p> <p>Subministrament i col·locació de cadira d'ús combinat (formació, aula,</p>	176,59	224,000	39.556,16
EUR					

PRESSUPOST

			sala d'estudis o sala de reunions) amb taula integrada abatible tipus pal d'escriptura. Estructura amb quatre potes metàl·liques i carcassa de polipropilè sense braços.			
			Dimensions de la cadira sense la pala: Ample:47-54 Alçada: 80-84 Fondària: 50-54			
			Dimensions de la pala de escriptura: Ample: 24-34 Fondària: 24-38 Col·locada a una alçada de 71 cm			
			La cadira ha de complir normatives d'ergonomia, seguretat i accessibilitat per a mobiliari d'espais docents o similars, suportar ús diari de mínim 5 hores. Hi ha d'haver garantia del fabricant contra defectes de fabricació durant un mínim de 2 anys.			
			Inclou costos de fabricació, subministrament i col·locació/muntatge de l'element i neteja, així com la retirada dels embalatges deixant totalment finalitzat l'element en la seva posició definitiva. (P - 72)			
5	PQMMC05	u	C05. Cadira apilable amb braços per exterior Subministrament i col·locació de cadira per ús exterior, amb braços fixes, apilable. L'estructura serà metàl·lica lacada anticorrosiva resistent a la intempèrie, amb respallter i seient de lames amples del mateix material. Braços integrats a l'estructura.	157,43	16,000	2.518,88
			Mides de la cadira: Ample: 60-61 cm Alçada: 80-83 cm Profunditat: 56-61 cm			
			La cadira donarà compliment a la normativa d'ús públic de mobiliari exterior, incloent requisits d'estabilitat, seguretat per usuaris, i accessibilitat. Inclou garantia del fabricant contra defectes de fabricació mínim de 2 anys			
			Inclou costos de fabricació, subministrament i col·locació/muntatge de l'element i neteja, així com la retirada dels embalatges deixant totalment finalitzat l'element en la seva posició definitiva. (P - 73)			
6	PQMMC06	u	C06. Llitera fixa-regulable per consultes Subministrament i instal·lació de llitera de consulta o camilla fixa regulable per ús mèdic, exploracions o tractaments, amb estructura d'acer cromat o pintat, amb capçal regulable en inclinació. Tapissat o cobriment de polipiel, fàcil de netejar, antibacterià, resistent a taques i als productes de desinfecció, amb farciment d'escuma d'alta densitat, gruix adequat per al confort del pacient. Potes amb tapes o protectors.	349,07	1,000	349,07
			Mides de la llitera: Amplada: 55-70 cm Llargada: 180-185 cm Alçada: 60-80 cm			
			La llitera ha de complir les normatives vigents de seguretat, higiene i ergonomia per a mobiliari sanitari i amb garantia del fabricant contra defectes de fabricació durant almenys 2 anys.			
			Inclou costos de fabricació, subministrament i col·locació/muntatge de l'element i neteja, així com la retirada dels embalatges deixant totalment finalitzat l'element en la seva posició definitiva. (P - 12)			
7	PQMMC07	u	C07. Cadira infantil Subministrament i col·locació d'una cadira infantil tipus tamboret, amb estructura robusta de fusta massissa tractada. El seient serà amb vores arrodonides, sense arestes vives ni cap element sortint o tallant. Sense tapissat.	78,50	3,000	235,50
						EUR

PRESSUPOST

Pàg.: 3

			<p>Dimensions: Amplada seient: 24-32 cm Alçada seient: 27-31 cm Profunditat: 24-32 cm</p> <p>Certificació fusta FSC i/o PEFC</p> <p>La cadira donarà compliment a les normes de seguretat i salut per a mobiliari infantil i disposarà de garantia contra defectes de fabricació durant almenys 2 anys</p> <p>Inclou costos de fabricació, subministrament i col·locació/muntatge de l'element i neteja, així com la retirada dels embalatges deixant totalment finalitzat l'element en la seva posició definitiva. (P - 74)</p>			
8	PQMMC08	u	<p>C08. Sofà biplaça</p> <p>Subministrament i instal·lació de sofà fixe de dues places.Compost per estructura de fusta massissa tractada i reposabraços integrats a l'estructura. Coixins de seient i respallier d'espuma d'alta densitat amb envolupant de fibres de polipropilè repelent a l'aigua o poliester amb cobertes desenfundables.</p> <p>Incloua garantia del fabricant contra defectes de fabricació durant almenys 2 anys.</p> <p>Dimensions aproximades: Amplada: 142 cm Alçada: 78 cm Fondària: 82 cm</p> <p>Certificació fusta FSC i/o PEFC</p> <p>Inclou costos de fabricació, subministrament i col·locació/muntatge de l'element i neteja, així com la retirada dels embalatges deixant totalment finalitzat l'element en la seva posició definitiva. (P - 75)</p>	566,85	1,000	566,85
9	PQMMC09	u	<p>C09. Sofà individual</p> <p>Subministrament i instal·lació de sofà fixe d'una plaça.Compost per estructura de fusta massissa tractada i reposabraços integrats a l'estructura. Coixins de seient i respallier d'espuma d'alta densitat amb envolupant de fibres de polipropilè repelent a l'aigua o poliester amb cobertes desenfundables.</p> <p>Incloua garantia del fabricant contra defectes de fabricació durant almenys 2 anys.</p> <p>Dimensions aproximades: Amplada: 64 - 77 cm Alçada: 76 - 78 cm Fondària: 78 - 82 cm</p> <p>Certificació fusta FSC i/o PEFC</p> <p>Inclou costos de fabricació, subministrament i col·locació/muntatge de l'element i neteja, així com la retirada dels embalatges deixant totalment finalitzat l'element en la seva posició definitiva. (P - 76)</p>	314,94	1,000	314,94
10	PQMMC10	u	<p>C10. Banc fenòlic de 1500 mm x 340 mm per a vestidor</p> <p>Subministrament i col·locació d'un banc de vestidor o espai col·lectiu, amb tauler de fenòlic de 12 mm, amb estructura de suport d'acer inoxidable amb tub de 30 x 30 mm, i conteres de protecció a les 4 potes.</p> <p>Inclou sabater o prestatgeria inferior.</p> <p>Dimensions: Amplada: 150 cm Alçada: 45-48 cm Fondària: 30-34 cm</p> <p>El conjunt ha de complir normatives de seguretat, higiene i ergonomia per mobiliari col·lectiu de vestidors - així com garantir la capacitat de</p>	141,84	33,000	4.680,72

EUP

PRESSUPOST

Pàg.: 4

			càrrega adequada. Inclou garantia del fabricant contra defectes de fabricació mínim de 2 anys.			
			Inclou costos de fabricació, subministrament i col·locació/muntatge de l'element i neteja, així com la retirada dels embalatges deixant totalment finalitzat l'element en la seva posició definitiva. (P - 77)			
11	PQMMC11	u	C11. Banc fenòlic de 2000 mm x 340 mm per a vestidor Subministrament i col·locació d'un banc de vestidor o espai col·lectiu, amb tauler de fenòlic de 12 mm, amb estructura de suport d'acer inoxidable amb tub de 30 x 30 mm, i conteres de protecció a les 4 potes. Inclou sabater o prestatgeria inferior. Dimensions: Amplada: 200 cm Alçada: 45-48 cm Fondària: 30-34 cm El conjunt ha de complir normatives de seguretat, higiene i ergonomia per mobiliari col·lectiu de vestidors - així com garantir la capacitat de càrrega adequada. Inclou garantia del fabricant contra defectes de fabricació mínim de 2 anys.	154,38	49,000	7.564,62
12	PQMMC12	u	C12. Cadira de fusta amb seient i respalller rígids Subministrament i col·locació de cadira d'interior de quatre potes d'acer tubular de 8 mm de diàmetre en acabat negre i seient i respalller formats per carcassa de fusta corbada o contraxapada de gruix adequat per a ús intensiu. La cadira serà sense braços i sense entapissat, amb acabats de fusta naturals, de superfícies polides i cantonades arrodonides. L'estructura metàl·lica disposarà de protectors a les potes. Mesures: Amplada: 49-52 cm Alçada: 77-78 cm Profunditat: 51-53 cm Certificació fusta FSC i/o PEFC Inclou garantia mínima de 2 anys contra defectes de fabricació. Inclou costos de fabricació, subministrament i col·locació/muntatge de l'element i neteja, així com la retirada dels embalatges deixant totalment finalitzat l'element en la seva posició definitiva. (P - 79)	266,38	46,000	12.253,48
TOTAL			Capítol	01.01.01		116.394,75
Obra			01	Pressupost CASERNA GUARDIA URBANA		
Sistema			01	MOBILIARI ESTÀNDARD		
Capítol			02	TAULES		
NUM. CODI	UA	DESCRIPCIÓ		PREU	AMIDAMENT	IMPORT
1	PQMFT011	u	T01.1. Taula de 1600 mm x 800 mm amb ala dreta Subministrament i col·locació de taula operativa d'oficina amb sobre principal de 1600 x 800 mm i ala fixa a la dreta de mínim 560 mm de fons i 1600mm de llarg (longitud total del costat de l'ala). Sobre i ala en tauler de melamina de 25 mm de gruix mínim amb cantells ABS. Estructura amb pedestals bilaminats de 30 mm amb nivelladors a la part inferior. Inclou faldó inferior frontal en melamina del mateix acabat. Alçada de la taula: 74 cm.	237,68	38,000	9.031,84

PRESSUPOST

		Certificació fusta FSC i/o PEFC				
		Compliment de normativa ergonòmica i de seguretat vigent. Inclou garantia per defectes de fabricació mínima de 2 anys.				
		Inclou costos de fabricació, subministrament i col·locació/muntatge de l'element i neteja, així com la retirada dels embalatges deixant totalment finalitzat l'element en la seva posició definitiva. (P - 58)				
2	PQMFT012	u	T01.2. Taula de 1600 mm × 800 mm amb ala a l'esquerra Subministrament i col·locació de taula operativa d'oficina amb sobre principal de 1600 × 800 mm i ala fixa a l'esquerra de mínim 560 mm de fons i 1600 mm de llarg (longitud total del costat de l'ala). Sobre i ala en tauler de melamina de 25 mm de gruix mínim amb cantells ABS. Estructura amb pedestals bilaminats de 30 mm amb anivelladors a la part inferior. Inclou faldó inferior frontal en melamina del mateix acabat.	237,68	38,000	9.031,84
		Alçada de la taula: 74 cm.				
		Certificació fusta FSC i/o PEFC				
		Compliment de normativa ergonòmica i de seguretat vigent. Inclou garantia per defectes de fabricació mínima de 2 anys.				
		Inclou costos de fabricació, subministrament i col·locació/muntatge de l'element i neteja, així com la retirada dels embalatges deixant totalment finalitzat l'element en la seva posició definitiva. (P - 59)				
3	PQMFT02	u	T02. Taula de 2000 mm x 1200 mm Taula operativa de 2000 × 1200 mm i entre 740 i 780 mm d'alçada, formada per sobre de MDF lacat de 13 mm de gruix o melamina blanca de 8 mm de gruix sobre estructura de quatre potes metàl·liques o d'alumini lacat blanc i perfils perimetrals i central si escau segons fabricant, amb peus nivelladors, apta per a ús intensiu en oficina o sala de reunions. La taula complirà normativa vigent d'ergonomia i seguretat i inclourà garantia mínima de 2 anys.	2.089,80	1,000	2.089,80
		Certificació fusta FSC i/o PEFC				
		Inclou costos de fabricació, subministrament i col·locació/muntatge de l'element i neteja, així com la retirada dels embalatges deixant totalment finalitzat l'element en la seva posició definitiva. (P - 60)				
4	PQMFT03	u	T03. Taula de 3650 mm x 1200 mm Taula operativa de 3650 × 1200 mm i entre 740 i 780 mm d'alçada, formada per sobre de MDF lacat de 13 mm de gruix o melamina blanca de 8 mm de gruix sobre estructura de potes metàl·liques o d'alumini lacat blanc (número de potes segons fabricant) i perfils perimetrals i central si escau segons fabricant, amb peus nivelladors, apta per a ús intensiu en oficina o sala de reunions. La taula complirà normativa vigent d'ergonomia i seguretat i inclourà garantia mínima de 2 anys.	2.097,80	2,000	4.195,60
		Certificació fusta FSC i/o PEFC				
		Inclou costos de fabricació, subministrament i col·locació/muntatge de l'element i neteja, així com la retirada dels embalatges deixant totalment finalitzat l'element en la seva posició definitiva. (P - 61)				
5	PQMFT05	u	T05. Taula rodona Ø 1300 mm Subministrament i col·locació d'una taula rodona amb diàmetre 1300 mm i alçada entre 73 i 76 cm, formada per sobre de MDF o melamina acabat fusta natural, amb gruix mínim de 22 mm. La base serà estructura metàl·lica d'acer galvanitzat o alumini formada per 4 potes inclinades en forma de radial acabat lacat negre amb proteccions de plàstic (conteres). Sense travessers inferiors que limitin les cames dels usuaris.	2.040,23	16,000	32.643,68
		Inclou garantia de fabricant contra defectes de fabricació d'almenys 2				
		EUR				

PRESSUPOST

		anys.				
		Certificació fusta FSC i/o PEFC				
		Inclou costos de fabricació, subministrament i col·locació/muntatge de l'element i neteja, així com la retirada dels embalatges deixant totalment finalitzat l'element en la seva posició definitiva. (P - 62)				
6	PQMMT06	u	T06. Taula infantil per a ús lúdic / educatiu Subministrament i col·locació de taula infantil amb estructura de fusta xapada de roure lacat o pi massís barnissat o fusta de cautxú i taulell de fusta del mateix material o de fibres moldejades. Estructura composta per 4 potes de fusta lleugerement inclinades cap a l'exterior. Acabat barnissat. Taulell rectangular, quadrat o rodó. Mides: Alçada: 44 - 48 cm Amplada: 58 - 60 cm Llargada: 46 - 83 cm Inclou garantia del fabricant contra defectes de fabricació mínim de 2 anys.	153,00	1,000	153,00
		Certificació fusta FSC i/o PEFC				
		Inclou costos de fabricació, subministrament i col·locació/muntatge de l'element i neteja, així com la retirada dels embalatges deixant totalment finalitzat l'element en la seva posició definitiva. (P - 100)				
7	PQMMT07	u	T07. Taula baixa auxiliar redonda de diàmetre Ø 600-720 mm Subministrament i col·locació de taula baixa auxiliar de forma rodona amb diàmetre entre 600 mm i 720 mm, alçada entre 360-420 mm, amb sobre rígid de fusta massissa, fusta de roure o faig, amb acabat protector (vernís o oli) que preservi veta. Estructurade fusta de la mateixa qualitat del sobre, amb tres o quatre potes. Compliment de normativa de seguretat i estabilitat per mobiliari auxiliar, garantia mínima de 2 anys contra defectes de fabricació. Certificació fusta FSC i/o PEFC	397,40	1,000	397,40
		Inclou costos de fabricació, subministrament i col·locació/muntatge de l'element i neteja, així com la retirada dels embalatges deixant totalment finalitzat l'element en la seva posició definitiva. (P - 101)				
8	PQMMT08	u	T08. Taula exterior quadrada 700 × 700 mm Subministrament i col·locació de taula exterior de forma quadrada amb superfície de 700 × 700 mm i alçada de 740-750 mm, amb estructura de ferro de quatre potes amb sobre de planxa acabada lacada verda, tractat per a ús exterior. Compliment de normativa de seguretat i estabilitat per mobiliari exterior, garantia del fabricant contra defectes de fabricació d'almenys 2 anys. Inclou costos de fabricació, subministrament i col·locació/muntatge de l'element i neteja, així com la retirada dels embalatges deixant totalment finalitzat l'element en la seva posició definitiva. (P - 102)	236,98	4,000	947,92
9	PQMFT09	u	T09. Taula de 2000 mm x 800 mm Taula operativa de 2000 × 800 mm i entre 740 i 780 mm d'alçada, formada per sobre de MDF lacat de 13 mm de gruix o melamina blanca de 8 mm de gruix sobre estructura de quatre potes metàl·liques o d'alumini lacat blanc i perfils perimetrals i central si escau segons fabricant, amb peus nivelladors, apta per a ús intensiu en oficina o sala de reunions. La taula complirà normativa vigent d'ergonomia i seguretat i incolurà garantia mínima de 2 anys.	1.183,90	5,000	5.919,50
		Certificació fusta FSC i/o PEFC				
		EUR				

PRESSUPOST

10	PQMFT10	u	Inclou costos de fabricació, subministrament i col·locació/muntatge de l'element i neteja, així com la retirada dels embalatges deixant totalment finalitzat l'element en la seva posició definitiva. (P - 63) T10. Taula de 2200 mm x 900 mm Taula operativa de 2200 × 900 mm i entre 740 i 780 mm d'alçada, formada per sobre de MDF lacat de 13 mm de gruix o melamina blanca de 8 mm de gruix sobre estructura de quatre potes metàl·liques o d'alumini lacat blanc i perfils perimetrals i central si escau segons fabricant, amb peus nivelladors, apta per a ús intensiu en oficina o sala de reunions. La taula complirà normativa vigent d'ergonomia i seguretat i incolurà garantia mínima de 2 anys. Certificació fusta FSC i/o PEFC Inclou costos de fabricació, subministrament i col·locació/muntatge de l'element i neteja, així com la retirada dels embalatges deixant totalment finalitzat l'element en la seva posició definitiva. (P - 64) T11.1. Taula de 1800 mm × 800 mm amb ala dreta Subministrament i col·locació de taula operativa d'oficina amb sobre principal de 1800 × 800 mm i ala fixa a la dreta de mínim 600 mm de fons. Sobre i ala en tauler de melamina de 25 mm de gruix mínim amb cantells. Estructura amb pedestals bilaminats de 30 mm amb nivelladors a la part inferior. Inclou faldó inferior frontal en melamina del mateix acabat. Alçada de la taula: 74 cm. Compliment de normativa ergonòmica i de seguretat vigent. Inclou garantia per defectes de fabricació mínima de 2 anys. Certificació fusta FSC i/o PEFC Inclou costos de fabricació, subministrament i col·locació/muntatge de l'element i neteja, així com la retirada dels embalatges deixant totalment finalitzat l'element en la seva posició definitiva. (P - 65) T11.2. Taula de 1800 mm × 800 mm amb ala esquerra Subministrament i col·locació de taula operativa d'oficina amb sobre principal de 1800 × 800 mm i ala fixa a l'esquerra de mínim 600 mm de fons. Sobre i ala en tauler de melamina de 25 mm de gruix mínim amb cantells. Estructura amb pedestals bilaminats de 30 mm amb nivelladors a la part inferior. Inclou faldó inferior frontal en melamina del mateix acabat. Alçada de la taula: 74 cm. Compliment de normativa ergonòmica i de seguretat vigent. Inclou garantia per defectes de fabricació mínima de 2 anys. Certificació fusta FSC i/o PEFC Inclou costos de fabricació, subministrament i col·locació/muntatge de l'element i neteja, així com la retirada dels embalatges deixant totalment finalitzat l'element en la seva posició definitiva. (P - 66) T12. Taula operativa de 1800 × 800 mm Taula operativa de 1800 × 800 mm i entre 740 i 780 mm d'alçada, formada per sobre de MDF lacat de 13 mm de gruix o melamina blanca de 8 a 12 mm de gruix sobre estructura de quatre potes metàl·liques o d'alumini lacat blanc i perfils perimetrals i central si escau segons fabricant, amb peus nivelladors, apta per a ús intensiu en oficina o sala de reunions. La taula complirà normativa vigent d'ergonomia i seguretat i incolurà garantia mínima de 2 anys. Certificació fusta FSC i/o PEFC Inclou costos de fabricació, subministrament i col·locació/muntatge de l'element i neteja, així com la retirada dels embalatges deixant totalment finalitzat l'element en la seva posició definitiva. (P - 67)	1.528,24	2,000	3.056,48
11	PQMFT111	u		251,80	1,000	251,80
12	PQMFT112	u		251,80	2,000	503,60
13	PQMFT12	u		1.155,87	7,000	8.091,09

PRESSUPOST

TOTAL		Capítol	01.01.02		76.313,55		
Obra			01	Pressupost CASERNA GUARDIA URBANA			
Sistema			01	MOBILIARI ESTÀNDARD			
Capítol			03	ARMARIS/ESTANTERIES			
NUM. CODI	UA	DESCRIPCIÓ	PREU	AMIDAMENT	IMPORT		
1	PQMFA01	u	A01. Armari amb porta persiana 800 × 450 × 700 mm Subministrament i col·locació d'armari tancat amb persiana enrollable horitzontal amb guies internes integrades a la carcassa, amb estructura metàl·lica de xapa d'acer laminat en fred. Acabat protector amb pols epoxi o epoxi-polièster i amb punts de nivellació o potes regulables. Mesures: Amplada: 80 cm Profunditat: 45 cm Alçada: 70 cm Inclou estant interior metàl·lic regulable i tirador integrat amb sistema de tancament amb clau. El moble ha de complir normatives de seguretat aplicables a mobiliari de magatzem / oficina / arxiu, incloent estabilitat amb la porta oberta, càrrega estàtica garantida i seguretat en l'ús de claus. Inclou garantia del fabricant contra defectes de fabricació d'almenys 2 anys. Inclou costos de fabricació, subministrament i col·locació/muntatge de l'element i neteja, així com la retirada dels embalatges deixant totalment finalitzat l'element en la seva posició definitiva. (P - 13)	320,18	167,000	53.470,06	
2	PQMFA03	u	A03. Guixetes per casc – mòdul de 8 unitats Subministrament i muntatge d'un mòdul de 8 guixetes de mínim 40 cm d'ample per a cascs. Estructura rígida, amb carcassa de panell compacte fenòlic per totes les cares visibles (porta, costats, sostre i base) d'espessor mínim de 10-12 mm a la porta i costats, i mínim 8 mm al sostre i base, amb nucli impermeable. Portes individuals, amb sistema de tancament amb clau o pany, frontisses metàl·liques. L'estructura interior comptarà amb separacions rígides entre caselles i ventilació (forats o ranures). Peus nivelladors ajustables. El material fenòlic haurà de complir normativa de HPL / compacto amb propietats de resistència a ratllades, impactes lleus i agents de neteja, i tractament anticorrosió pel sistema de portes i ferratges. Dimensions: Alçada del conjunt: 180-200 cm Amplada del conjunt: 80-84 cm Fondària: 50 cm Inclou garantia mínima de 2 anys contra defectes de fabricació. Normativa a donar compliment: UNE-EN 16121, UNE-EN 16122, EN 438 (en cas de HPL)	578,62	3,000	1.735,86	
3	PQMFA04	u	A04. Guixetes per casc – mòdul de 12 unitats Subministrament i muntatge d'un mòdul de 12 guixetes de mínim 40 cm d'ample per a cascs. Estructura rígida, amb carcassa de panell compacte fenòlic per totes les cares visibles (porta, costats, sostre i base) d'espessor mínim de 10-12 mm a la porta i costats, i mínim 8 mm al sostre i base, amb nucli impermeable.	802,75	19,000	15.252,25	

<p>Portes individuals, amb sistema de tancament amb clau o pany, frontisses metàl·liques. L'estructura interior comptarà amb separacions rígides entre caselles i ventilació (forats o ranures). Peus nivelladors ajustables.</p> <p>El material fenòlic haurà de complir normativa de HPL / compacto amb propietats de resistència a ratllades, impactes lleus i agents de neteja, i tractament anticorrosió pel sistema de portes i ferratges.</p> <p>Dimensions: Alçada del conjunt: 180-200 cm Amplada del conjunt: 120-125 cm Fondària: 50 cm</p> <p>Inclou garantia mínima de 2 anys contra defectes de fabricació.</p> <p>Normativa a donar compliment: UNE-EN 16121, UNE-EN 16122, EN 438 (en cas de HPL)</p> <p>Inclou costos de fabricació, subministrament i col·locació/muntatge de l'element i neteja, així com la retirada dels embalatges deixant totalment finalitzat l'element en la seva posició definitiva. (P - 16)</p>						
4	PQMMA05	u	<p>A05. Buc pedestal rodat</p> <p>Subministrament i col·locació de buc sota taula compost per tres calaixos.</p> <p>Estructura metàl·lica tipus monobloc acabada en xapa d'acer de 2 mm pintat.</p> <p>Equipat amb 3 calaixos amb guies telescòpiques d'extracció total i rodaments metàl·lics silenciosos.</p> <p>Inclou tancament centralitzat amb clau i sistema antivolcatge, tiradors integrats.</p> <p>Dimensions: Amplada: 40-45 cm Fondària: 50-52 cm Alçada: 50-65 cm</p> <p>Normativa: UNE-EN 14073, UNE-EN 14074</p> <p>Inclou garantia mínima de 2 anys per defectes de fabricació.</p> <p>Inclou costos de fabricació, subministrament i col·locació/muntatge de l'element i neteja, així com la retirada dels embalatges deixant totalment finalitzat l'element en la seva posició definitiva. (P - 68)</p>	191,13	89,000	17.010,57
5	PQMFA06	u	<p>A06. Prestatgeria metàl·lica 80x40 cm</p> <p>Subministrament i col·locació de prestatgeria metàl·lica modular autoportant. Prestatgeria amb estructura i baldes metàl·liques amb fixació mecànica entre peces. Alçada de les baldes regulable. Acabat de tots els elements galvanitzat o lacat amb color a escollir per la DF.</p> <p>Es preveuran els reforços, travesses i creus de sant andreu necessàries segons dimensions i fabricant.</p> <p>Inclou 5 baldes per estanteria, peus/proteccions plàstiques i totes les mecanitzacions necessàries per a la seva estabilitat.</p> <p>Dimensions: Amplada: 80 cm Fondària: 40 cm Alçada: 180-210 cm</p> <p>Normativa: UNE-EN 15635, UNE-EN 15629, EN 15620, UNE-EN 15512.</p> <p>Inclou garantia mínima de 2 anys per defectes de fabricació.</p> <p>Inclou costos de fabricació, subministrament i col·locació/muntatge de l'element i neteja, així com la retirada dels embalatges deixant totalment finalitzat l'element en la seva posició definitiva.</p> <p>(P - 17)</p>	102,02	42,000	4.284,84

6	PQMFA07	u	<p>A07. Prestatgeria metàl·lica 100×60 cm</p> <p>Subministrament i col·locació de prestatgeria metàl·lica modular autoportant. Prestatgeria amb estructura i baldes metàl·liques amb fixació mecànica entre peces. Alçada de les baldes regulable. Acabat de tots els elements galvanitzat o lacat amb color a escollir per la DF.</p> <p>Es preveuran els reforços, travesses i creus de sant andreu necessàries segons dimensions i fabricant.</p> <p>Inclou 5 baldes per estanteria, peus/proteccions plàstiques i totes les mecanitzacions necessàries per a la seva estabilitat.</p> <p>Dimensions:</p> <p>Amplada: 100 cm</p> <p>Fondària: 60 cm</p> <p>Alçada: 180-210 cm</p> <p>Normativa: UNE-EN 15635, UNE-EN 15629, EN 15620, UNE-EN 15512.</p> <p>Inclou garantia mínima de 2 anys per defectes de fabricació.</p> <p>Inclou costos de fabricació, subministrament i col·locació/muntatge de l'element i neteja, així com la retirada dels embalatges deixant totalment finalitzat l'element en la seva posició definitiva.</p> <p>(P - 18)</p>	154,72	63,000	9.747,36
7	PQMFA08	u	<p>A08. Prestatgeria metàl·lica 120×80 cm</p> <p>Subministrament i col·locació de prestatgeria metàl·lica modular autoportant. Prestatgeria amb estructura i baldes metàl·liques amb fixació mecànica entre peces. Alçada de les baldes regulable. Acabat de tots els elements galvanitzat o lacat amb color a escollir per la DF.</p> <p>Es preveuran els reforços, travesses i creus de sant andreu necessàries segons dimensions i fabricant.</p> <p>Inclou 5 baldes per estanteria, peus/proteccions plàstiques i totes les mecanitzacions necessàries per a la seva estabilitat.</p> <p>Dimensions:</p> <p>Amplada: 120 cm</p> <p>Fondària: 80 cm</p> <p>Alçada: 180-210 cm</p> <p>Normativa: UNE-EN 15635, UNE-EN 15629, EN 15620, UNE-EN 15512.</p> <p>Inclou garantia mínima de 2 anys per defectes de fabricació.</p> <p>Inclou costos de fabricació, subministrament i col·locació/muntatge de l'element i neteja, així com la retirada dels embalatges deixant totalment finalitzat l'element en la seva posició definitiva.</p> <p>(P - 19)</p>	259,19	13,000	3.369,47
8	PQMFA09	u	<p>A09. Armari metàl·lic 60×50 cm</p> <p>Subministrament i col·locació d'armari metàl·lic de neteja, compost per estructura metàl·lica en xapa d'acer laminat en fred de gruix 0,7- 0,8 mm amb acabat pintura epoxi gris. Porta batent amb perforacions de ventilació, pany amb clau i tirador. Base amb peus regulables o sòcol continu.</p> <p>Dimensions:</p> <p>Ample: 60 cm</p> <p>Fondària: 50 cm</p> <p>Alçada: 180 cm</p> <p>Inclou compartimentació mínim 3 prestatges regulables.</p> <p>Normativa: UNE-EN 16121, UNE-EN 16122</p> <p>Inclou garantia mínima de 2 anys per defectes de fabricació.</p> <p>Inclou costos de fabricació, subministrament i col·locació/muntatge de</p>	368,68	16,000	5.898,88

PRESSUPOST

l'element i neteja, així com la retirada dels embalatges deixant totalment finalitzat l'element en la seva posició definitiva. (P - 20)						
9	PQMFA13	u	A13. Calaix zona freda per descarrega Subministrament i instal·lació de calaix metàl·lic de descàrrega dissenyat per absorbir trets accidentals a la manipulació d'armes. Construït en acer blindat amb farciment aïllant tèrmic homologado per UNE EN 1143-1, GRADO II. Protecció lateral, superior i inferior. Folrat per l'interior amb granulat de cautxú reciclat reforçat amb poliuretà anti-rebot. Dimensions: Ample: 62 - 65 cm Fondària: 59 cm Alçada: fins a 114 cm Normativa: UNE-EN 1143-1 Inclou garantia mínima de 2 anys per defectes de fabricació. Inclou costos de fabricació, subministrament i col·locació/muntatge de l'element i neteja, així com la retirada dels embalatges deixant totalment finalitzat l'element en la seva posició definitiva. (P - 22)	1.918,21	2,000	3.836,42
10	PQMFA14	u	A14. Prestatgeria metàl·lica 100x30 cm Subministrament i col·locació de prestatgeria metàl·lica modular autoportant. Prestatgeria amb estructura i baldes metàl·liques amb fixació mecànica entre peces. Alçada de les baldes regulable. Acabat de tots els elements galvanitzat o lacat amb color a escollir per la DF. Es preveuran els reforços, travesses i creus de sant andreu necessàries segons dimensions i fabricant. Inclou 5 baldes per estanteria, peus/proteccions plàstiques i totes les mecanitzacions necessàries per a la seva estabilitat. Dimensions: Amplada: 100 cm Fondària: 30 cm Alçada: 180-210 cm Normativa: UNE-EN 15635, UNE-EN 15629, EN 15620, UNE-EN 15512. Inclou garantia mínima de 2 anys per defectes de fabricació. Inclou costos de fabricació, subministrament i col·locació/muntatge de l'element i neteja, així com la retirada dels embalatges deixant totalment finalitzat l'element en la seva posició definitiva. (P - 23)	123,66	7,000	865,62
11	PQMFA15	u	A15. Armari de seguretat AFR1 Subministrament i instal·lació d'armari de seguretat per documents i efectes valuosos, construït amb cos i porta de doble paret d'acer, amb farciment ignífug i aïllament atermic. Resistència al foc certificada mínima 30 minuts per a paper segons UNE-EN 15659 (classe LFS 30P) o equivalent. Porta amb obertura fins a 180º i pany de seguretat certificat EN 1300 Classe A, tancament amb bulons d'acer (quatre horitzontals i dos verticals) i marc antiapalancament. Interiors amb prestatges metàl·lics regulables. Inclou sistemes d'ancoratge a sòl i/o paret. Dimensions: Ample: 100 cm Fondària: 51 cm Alçada: 195 cm Normativa: DIN 4102, EN1300, UNE-EN 1612q Inclou grarantia mínima de 2 anys per defectes de fabricació. Inclou costos de fabricació, subministrament i col·locació/muntatge de l'element i neteja, així com la retirada dels embalatges deixant	3.731,53	2,000	7.463,06
EUR						

PRESSUPOST

totalment finalitzat l'element en la seva posició definitiva. (P - 24)						
TOTAL	Capítol	01.01.03			122.934,39	
Obra		01	Pressupost CASERNA GUARDIA URBANA			
Sistema		01	MOBILIARI ESTÀNDARD			
Capítol		04	COMPLEMENTS			
NUM. CODI	UA	DESCRIPCIÓ		PREU	AMIDAMENT	IMPORT
1	PQMMM01	u	M01. Subministrament i col·locació de paperera de peu per a recollida de residus, configurada en 3 o 4 mòduls independents de 60 litres de capacitat nominal cadascun. Estructura metàl·lica d'acer laminat en fred galvanitat per immersió de 3 mm, amb acabat superficial mitjançant recobriment en pols de resina polièster termoendurable, o bé cos de melamina de 12 mm amb separadors entre cubells del mateix material. Sistema d'aportació de residus mitjançant boca superior oberta conformada d'acer laminat de 1 mm de gruix amb recobriment en pols. Cada mòdul incorpora cubell interior extraïble per allotjar bossa de residus, amb sistema de retenció de bossa mitjançant cercol o suport interior. Frontisses i cercol subjecta bosses fabrican en acer zincat o acer amb recobriement en pols d'1 mm de gruix. Sistema de buidatge per extracció superior del cubell interior. Peus de goma a la part inferior. Dimensions: Alçada: 70-75 cm En cas de cos de fusta, aquesta haurà de disposar de Certificació FSC i/o PEFC Inclou garantia mínima de 2 anys contra defectes de fabricació i muntatge. Inclou costos de fabricació, subministrament i col·locació/muntatge de l'element i neteja, així com la retirada dels embalatges deixant totalment finalitzat l'element en la seva posició definitiva. (P - 93)	457,17	7,000	3.200,19
2	PQMFM02	u	M02. Subministrament i instal·lació de caixa de dipòsit amb tolva superior per a introducció d'objectes, concebuda per a gestió de dipòsits sense necessitat d'obrir la porta principal de la caixa. Porta fabricada en acer amb gruix entre 8-10 mm. Cos fabricat en acer amb gruix entre 3-6 mm. Permet la introducció de productes al compartiment interior sense obrir l'accés principal de la caixa. Equipament amb mecanisme anti-pesca/anti-retorn que impedeix la recuperació dels articles un cop depositats. Cos i porta fabricats en xapa d'acer amb gruixos estructurals especificats pel fabricant. Sistema de tancament segur mitjançant clau mecànica o combinació electrònica segons model. Fixada al terra. Inclou garantia mínima de 2 anys contra defectes de fabricació i muntatge. Inclou costos de fabricació, subministrament i col·locació/muntatge de l'element i neteja, així com la retirada dels embalatges deixant totalment finalitzat l'element en la seva posició definitiva. (P - 10)	834,41	7,000	5.840,87
3	PQMMM03	u	M03. Subministrament i col·locació de faristol autoportant per a conferències o ponències. De peu fix amb base rectangular, amb alçada 110-116 cm i superfície superior inclinada per a suport de documents o dispositius electrònics. La plataforma superior tindrà dimensions mínimes de 45 x 35 cm, amb vorell frontal de retenció i pas de cablejat ocult. Peus dels ponents ocults darrera el panell. Inclou muntatge i col·locació a la sala definida. En cas de cos de fusta, aquesta haurà de disposar de Certificació	159,03	1,000	159,03
EUR						

PRESSUPOST

			FSC i/o PEFC			
			Inclou garantia mínima de 2 anys contra defectes de fabricació i muntatge.			
4	PQMFM06	u	Inclou costos de fabricació, subministrament i col·locació/muntatge de l'element i neteja, així com la retirada dels embalatges deixant totalment finalitzat l'element en la seva posició definitiva. (P - 94) M06. Subministrament i col·locació de farmaciola mural metàl·lica, de dimensions mínimes 35-37 × 30-45 × 14-15 cm. Dos d'acer pintat epoxi i porta abatible amb tancament de clau. Interior amb prestatge metàl·lics regulables en altura. Fixació mural mitjançant cargols i tacs.	58,18	3,000	174,54
			Inclou garantia mínima de 2 anys contra defectes de fabricació i muntatge.			
5	PQMFM07	u	Inclou costos de fabricació, subministrament i col·locació/muntatge de l'element i neteja, així com la retirada dels embalatges deixant totalment finalitzat l'element en la seva posició definitiva. (P - 51) M07. Subministrament i col·locació de pissarra blanca d'escriptura amb retoladors esborrables en sec i superfície magnètica.	153,93	2,000	307,86
			Dimensions: Amplada: 150 cm Alçada: 100 cm.			
			La superfície serà d'acer esmaltat o vitrificat, marc perimetral d'alumini anoditzat amb cantoneres arrodonides de seguretat i safata inferior de suport per a retoladors. Preparada per a fixació mural amb elements ocults o cargols visibles segons model.			
			Inclou garantia mínima de 2 anys contra defectes de fabricació i muntatge.			
			Inclou costos de fabricació, subministrament i col·locació/muntatge de l'element i neteja, així com la retirada dels embalatges deixant totalment finalitzat l'element en la seva posició definitiva. (P - 52)			
6	PQMMM08	u	M08. Subministrament i col·locació de caixa d'emmagatzematge infantil per a joguines amb tapa abatible o obertura superior. Cos fabricat en fusta massissa tractada, fusta contraplacada o MDF amb acabat pintat o lacat no tòxic, apte per a ús infantil.	149,08	2,000	298,16
			Dimensions mínimes 62 × 35 × 33 cm.			
			Normativa: UNE-EN 14749 EN 71 Certificació fusta FSC i/o PEFC (P - 95)			
7	PQMMM09	u	M09. Jocs A (tren de fusta) Subministrament i col·locació de joc infantil tipus circuit de tren amb peces de fusta massissa, amb elements de connexió per encadellat segur. Inclou locomotora i diversos vagons, vies i accessoris, amb acabat polit i pintures no tòxiques. Conjunt de com a mínim 40 peces, amb possibilitat d'ampliació modular. Recomanat per a edats a partir de 3 anys.	38,81	1,000	38,81
			Normativa: EN 71 Certificació fusta FSC i/o PEFC			
			Inclou costos de fabricació, subministrament i col·locació/muntatge de l'element i neteja, així com la retirada dels embalatges deixant totalment finalitzat l'element en la seva posició definitiva.			

PRESSUPOST

			(P - 96)			
8	PQMMM10	u	M10. Jocs B (blocs de construcció) Subministrament i col·locació de joc infantil de construcció amb blocs de fusta natural o pintada amb pintures no tòxiques. Conjunt de com a mínim 40 peces de diverses formes geomètriques (cubs, cilindres, prismes, arcs), amb arestes arrodonides.	32,89	1,000	32,89
			Normativa: EN 71 Certificació fusta FSC i/o PEFC			
			Inclou costos de fabricació, subministrament i col·locació/muntatge de l'element i neteja, així com la retirada dels embalatges deixant totalment finalitzat l'element en la seva posició definitiva. (P - 97)			
9	PQMFM11	u	M11. Subministrament i col·locació de banc de treball autoportant de dimensions 120 × 60 × 85 cm d'alçada. Estructura metàl·lica d'acer amb acabat epoxi, amb potes verticals i travessers rigiditzadors, amb capacitat mínima de càrrega de 400 kg uniformement repartits. Sobre de fusta d'alta densitat, aglomerat o melamina integrat sobre bastidor metàl·lic. Inclou prestatge inferior i potes amb nivelladors.	157,10	1,000	157,10
			Certificació fusta FSC i/o PEFC (taulell de fusta)			
			Inclou garantia mínima de 2 anys contra defectes de fabricació i muntatge.			
			Inclou costos de fabricació, subministrament i muntatge del banc, així com neteja i retirada dels embalatges deixant l'element totalment instal·lat en la seva posició definitiva. (P - 53)			
10	PQMFM12	u	M12. Màquina de cafè 60 × 50 × 185 cm Subministrament, instal·lació i posada en servei de màquina de cafè autònoma de peu per a espais col·lectius. Estructura metàl·lica amb tractament anticorrosió, porta frontal amb pany de seguretat multipunt i juntes de goma; potes nivelladores per a l'emplaçament. Panell de comandes i display d'informació d'estat/alarma. Sistema de preparació de begudes. Components interns per a la infusió, coccio o barreja de productes i dispensació en gots o recipients i sucre i paletins. Sortida frontal baixa de la beguda. Alimentació d'aigua connectada a xarxa amb filtre anticalç i vàlvula de tall.	2.802,76	2,000	5.605,52
			Dimensions: Amplada: 60 cm Fondària: 50 cm Alçada: 185 cm			
			Normativa: Marcatge CE			
			Inclou garantia mínima de 2 anys contra defectes de fabricació i muntatge.			
			Inclou costos de fabricació, subministrament i col·locació/muntatge de l'element i neteja, així com la retirada dels embalatges deixant totalment finalitzat l'element en la seva posició definitiva. (P - 54)			
11	PQMFM13	u	M13. Màquina de vending 80 × 95 × 185 cm Subministrament, instal·lació i posada en servei de màquina expenedora front de vidre per a snacks i begudes. Dispensació automàtica de productes mitjançant sistema d'espírels, panell de selecció frontal, amb sistema de pagament elctrònic i monetari. Sistema de sortida de producte per safata amb porta inferior frontal.	4.663,35	4,000	18.653,40
			Dimensions: Alçada: 183 cm			

PRESSUPOST

			Amplada aproximada: 80 cm Profunditat màxima: 100 cm			
			Normativa: Marcatge CE Directiva 2014/35/UE Directiva 2014/30/UE Directiva 2006/42/CE			
			Inclou garantia mínima de 2 anys per defectes de fabricació.			
			Inclou costos de fabricació, subministrament i col·locació/muntatge de l'element i neteja, així com la retirada dels embalatges deixant totalment finalitzat l'element en la seva posició definitiva.			
12	PQMFM14	u	(P - 55) M14. Penjador individual rodó blanc Subministrament i col·locació de penjador individual de paret de forma rodona, fabricat en metall amb acabat superficial lacat blanc, o bé en fusta amb acabat lacat blanc. Fixació mural mitjançant cargols ocults o accessoris adequats al suport. Dimensions: Diàmetre: 4–13 cm Profunditat: 2-5 cm Capacitat mínima de càrrega: 5 kg Certificació fusta FSC i/o PEFC Inclou costos de fabricació, subministrament i col·locació/muntatge de l'element i neteja, així com la retirada dels embalatges deixant totalment finalitzat l'element en la seva posició definitiva. (P - 56)	27,89	181,000	5.048,09
13	PQMMM15	u	M15. Subministrament i col·locació de paperera de forma prismàtica recta, acabada en color blanc, amb obertura superior sense pedal. Fabricada en acer amb recobriment epoxi polimeritzat al forn o bé en acer inoxidable acabat pintat, per a ús interior. Cos autoportant i estable, amb base antilliscant i vores arrodonides, sense elements ornamentals Dimensions: Capacitat útil: 45-50 l Inclou garantia mínima 2 anys per defectes de fabricació. Inclou costos de fabricació, subministrament i col·locació/muntatge de l'element i neteja, així com la retirada dels embalatges deixant totalment finalitzat l'element en la seva posició definitiva. (P - 98)	168,50	46,000	7.751,00
14	PQMMM16	u	M16. Paraigüer metàl·lic blanc Subministrament i col·locació de paraigüer de peu autoportant per a interiors, de forma prismàtica allargada, amb obertura superior lliure, fabricat en acer amb recobriment epoxi o lacat i acabat en color blanc integral. Base equipada amb safata de recollida d'aigua extraïble. Sense elements ornamentals, amb vores arrodonides i superfícies llises. Dimensions: Planta: 26 x 26 cm o 27 x 27 cm Alçada: 60-65 cm Inclou garantia mínima 2 anys per defectes de fabricació. Inclou costos de fabricació, subministrament i col·locació/muntatge de l'element i neteja, així com la retirada dels embalatges deixant totalment finalitzat l'element en la seva posició definitiva. (P - 99)	114,61	4,000	458,44
15	PQMFM17	u	M17. Rellotge de paret Subministrament i col·locació de rellotge rodó mural analògic. Cos fabricat en metall lacat o plàstic rígid, amb esfera blanca o negra i	29,79	4,000	119,16
						EUR

PRESSUPOST

			agulles contrastades. Mecanisme de quars silenciós i alimentació amb pila estàndard AA (inclosa). Front de protecció en vidre temperat o metacrilat transparent. Muntatge mural mitjançant fixacions adequadas a suport. Marcatge CE. Inclou garantia mínima 2 anys per defectes de fabricació. Inclou costos de fabricació, subministrament i col·locació/muntatge de l'element i neteja, així com la retirada dels embalatges deixant totalment finalitzat l'element en la seva posició definitiva. (P - 57)			
TOTAL	Capítol		01.01.04			47.845,06
Obra		01	Pressupost CASERNA GUARDIA URBANA			
Sistema		01	MOBILIARI ESTÀNDARD			
Capítol		05	AUDIOVISUALS			
NUM. CODI	UA	DESCRIPCIÓ		PREU	AMIDAMENT	IMPORT
1	PQAPP01	u	P01. Suministre i instal·lació de pantalla interactiva de 75". Resolució mínima 4K UHD (3840×2160 píxels), tecnologia tàctil multipunt capacitiva o infraroja d'alta sensibilitat amb reconeixement simultani d'almenys 20 punts, sistema operatiu integrat amb connectivitat Wi-Fi i Ethernet, processador d'alt rendiment i memòria interna suficient per a ús educatiu i corporatiu. Inclou altaveus integrats, múltiples ports HDMI i USB, compatibilitat amb sistemes Windows i Android, i possibilitat de treballar com a pissarra digital interactiva amb eines de col·laboració en temps real. Marc de reduït gruix, amb fixació mural i opció de suport mòbil, superfície de vidre temperat antireflectant i resistent a ratllades. Inclou costos de fabricació, subministrament i col·locació/muntatge de l'element i neteja, així com la retirada dels embalatges deixant totalment finalitzat l'element en la seva posició definitiva. (P - 1)	1.431,03	5,000	7.155,15
2	PQAPP02	u	P02. Suministre i instal·lació de televisor de pantalla plana amb diagonal de 50", tecnologia LED amb resolució mínima UHD 4K (3840×2160 píxels) i compatibilitat amb estàndards d'imatge HDR10 o equivalents, amb comandament a distància. Equip amb processador d'imatge de gamma mitjana-alta per a optimització de colors i contrast, àudio estèreo integrat, i plataforma Smart TV amb accés a aplicacions principals (YouTube, navegadors web i serveis de videostreaming). Connexions físiques mínimes: 2 ports HDMI, 1 port USB, entrada òptica i connexió LAN/Wi-Fi. Disseny prim amb marc reduït i possibilitat d'instal·lació mural segons estàndard VESA. Inclou costos de fabricació, subministrament i col·locació/muntatge de l'element i neteja, així com la retirada dels embalatges deixant totalment finalitzat l'element en la seva posició definitiva. (P - 2)	353,64	6,000	2.121,84
3	PQAPP03	u	P03. Suministre i instal·lació de televisor amb diagonal de 55", tecnologia LED UHD 4K, amb compatibilitat amb formats HDR10 i àudio Dolby Digital o equivalent. Amb Smart TV, control remot i compatibilitat amb assistents de veu. Equipat amb mínim de 3 ports HDMI, 2 ports USB i connexió Wi-Fi integrat. Pantalla amb panell de 8 bits + FRC o superior. Suport per a fixació mural VESA i peu central de disseny estable. Inclou costos de fabricació, subministrament i col·locació/muntatge de l'element i neteja, així com la retirada dels embalatges deixant totalment finalitzat l'element en la seva posició definitiva. (P - 3)	386,11	1,000	386,11
4	PQAPP04	u	P04. Suministre i instal·lació de televisor de gamma mitjana-alta amb pantalla plana de diagonal de 65" i resolució UHD 4K (3840×2160), amb compatibilitat HDR10 Pro o estàndards equivalents. Inclou comandanenet a distància. Inclou processador avançat per optimització d'imatge i moviment, sistema Smart TV amb accés a aplicacions principals i actualitzacions en línia, connexions físiques múltiples (mínim 3 HDMI, 2 USB, entrada òptica i Ethernet), i connectivitat sense fils Wi-Fi i Bluetooth. Inclou altaveus integrats	449,36	4,000	1.797,44
						EUR

PRESSUPOST

5	PQAPP05	u	d'almenys 20 W totals. Acabat amb marc fi i possibilitat d'instal·lació mural amb suport universal VESA. Inclou costos de fabricació, subministrament i col·locació/muntatge de l'element i neteja, així com la retirada dels embalatges deixant totalment finalitzat l'element en la seva posició definitiva. (P - 4)	772,13	1,000	772,13
			P05. Suministre i instal·lació de televisor de gran format amb pantalla de diagonal de 75", tecnologia LED amb resolució UHD 4K i suport HDR10 o HDR10+, amb processador d'imatge de gamma alta per optimitzar nitidesa i fluïdesa. Disposa de sistema Smart TV amb interfície ràpida i intuïtiva, compatibilitat amb serveis de streaming i assistents de veu, àudio integrat d'almenys 20 W i opcions de millora de so (Dolby Digital o equivalent). Connexions: mínim 3 ports HDMI, 2 ports USB, Ethernet, Wi-Fi i Bluetooth integrats. Disseny amb marc molt reduït i preparació per a muntatge mural amb estàndard VESA de gran format. Inclou costos de fabricació, subministrament i col·locació/muntatge de l'element i neteja, així com la retirada dels embalatges deixant totalment finalitzat l'element en la seva posició definitiva. (P - 5)			

TOTAL	Capítol	01.01.05	12.232,67
-------	---------	----------	-----------

Obra	01	Pressupost CASERNA GUARDIA URBANA
Sistema	01	MOBILIARI ESTÀNDARD
Capítol	06	ELECTRODOMÈSTICS

NUM. CODI	UA	DESCRIPCIÓ	PREU	AMIDAMENT	IMPORT	
1	PQEFE01	u	E01. Suministre i col·locació de nevera combinada integrable en moble de cuina estàndard de 60 cm d'ample. Capacitat total aproximada entre 260 i 300 litres, amb distribució en compartiment de refrigeració superior amb dos calaixos i baldes i congelador inferior de tres calaixos independents. Sistema de refrigeració No Frost. Classificació energètica mínima classe E segons Reglament (UE) vigent. Inclou compressor inverter de baix consum i reduït nivell sonor (<40 dB), il·luminació interior. Portes amb frontisses reversibles. Dimensions: Alçada: 193-194 cm Amplada: 54-56 cm Fondària: 54,5-55 cm Inclou costos de fabricació, subministrament i col·locació/muntatge de l'element i neteja, així com la retirada dels embalatges deixant totalment finalitzat l'element en la seva posició definitiva. (P - 6)	936,32	2,000	1.872,64
2	PQEME02	u	E02. Suministre i col·locació de microones d'ús domèstic per a sobretaula, compacte, amb capacitat útil entre 20 i 23 litres. Potència de 700-900 W per a cocció microones, amb resistència de quars superior. Inclou plat giratori. Dimensions: Amplada: 45,1-47,5 cm Alçada: 25,8 - 27,8 cm Profunditat: 31,5 - 37,8 cm Inclou costos de fabricació, subministrament i col·locació/muntatge de l'element i neteja, així com la retirada dels embalatges deixant totalment finalitzat l'element en la seva posició definitiva. (P - 8)	71,08	4,000	284,32
3	PQEFE03	u	E03. Suministre i col·locació de nevera compacta color blanc, per a ús auxiliar en oficines, amb volum útil entre 107 i 133 litres. Configuració d'una sola porta, amb prestatgeries regulables, un calaix inferior. Eficiència energètica mínima classe E. Porta amb tirador integrat. Dimensions: Amplada: 54-56 cm Alçada: 84,5 cm	207,15	4,000	828,60
EUR						

PRESSUPOST

Profunditat: 55-58 cm		
Inclou costos de fabricació, subministrament i col·locació/muntatge de l'element i neteja, així com la retirada dels embalatges deixant totalment finalitzat l'element en la seva posició definitiva. (P - 7)		

TOTAL	Capítol	01.01.06	2.985,56
-------	---------	----------	----------

Obra	01	Pressupost CASERNA GUARDIA URBANA
Sistema	01	MOBILIARI ESTÀNDARD
Capítol	07	ELEMENTS DE BANY

NUM. CODI	UA	DESCRIPCIÓ	PREU	AMIDAMENT	IMPORT
1	PQMFB01	<p>u</p> <p>B01. Subministrament i col·locació de dispensador automàtic de sabó líquid per a instal·lació mural en banys i zones de rentamans d'ús públic o col·lectiu.</p> <p>Carcassa fabricada en acer inoxidable amb acabat satinat, resistent a la corrosió en ambients humits. Funcionament sense contacte mitjançant sensor electrònic d'infraroigs, amb activació automàtica i dosificació controlada del producte. Equipat amb dipòsit interior recarregable per a sabó líquid, accessible per a manteniment i reposició. Fixació a paret mitjançant ancoratges mecànics adequats al suport.</p> <p>Dimensions:</p> <p>Amplada: 10,5-11,6 cm</p> <p>Fondària: 9,5-13,1 cm</p> <p>Alçada: 24-28 cm</p> <p>Inclou garantia mínima de 2 anys contra defectes de fabricació i muntatge.</p> <p>Inclou costos de fabricació, subministrament, col·locació/muntatge, connexió elèctrica si escau, proves de funcionament i neteja, així com la retirada dels embalatges deixant totalment finalitzat l'element en la seva posició definitiva. (P - 25)</p>	196,35	26,000	5.105,10
2	PQMFB02	<p>u</p> <p>B02. Subministrament i instal·lació de portarotllos amb clau d'acer inoxidable.</p> <p>Portarotllos amb clau Instal·lats dins de les cabines. Portarotllos amb clau amb carcassa circular d'acer inoxidable AISI-316, de diàmetre 212mm i 12,5mm de gruix. Amb clau central. Per anar ancorats mecànicament als paraments verticals. Acabat grain satin 320, amb 20 anys de garantia.</p> <p>Dimensions:</p> <p>21,2 x 21,2 x 12,5 cm</p> <p>Inclou garantia mínima de 2 anys contra defectes de fabricació i muntatge.</p> <p>Inclou costos de fabricació, subministrament i col·locació/muntatge de l'element i neteja, així com la retirada dels embalatges deixant totalment finalitzat l'element en la seva posició definitiva. (P - 26)</p>	75,48	35,000	2.641,80
3	PQMFB03	<p>u</p> <p>B03. Subministrament i col·locació de secador de mans elèctric d'alta velocitat, per a instal·lació mural en sanitaris d'ús públic o col·lectiu.</p> <p>Carcassa exterior fabricada en acer inoxidable amb acabat satinat, resistent a la corrosió en ambients humits. Funcionament automàtic mitjançant sensor electrònic d'infraroigs, amb activació sense contacte i parada automàtica temporitzada. Motor elèctric d'alta velocitat amb sistema d'assecat per aire forçat. Alimentació elèctrica a xarxa. Fixació a paret mitjançant ancoratges mecànics adequats al suport.</p> <p>Dimensions:</p>	404,00	27,000	10.908,00
EUR					

PRESSUPOST

Pàg.: 19

						Alçada: 31,8-33 cm Amplada: 16,4 - 22,6 cm Fondària: 14,5-17 cm
						Inclou garantia mínima de 2 anys contra defectes de fabricació i muntatge.
						Inclou costos de fabricació, subministrament, connexió elèctrica, col·locació/muntatge de l'element, proves de funcionament i neteja, així com la retirada dels embalatges deixant totalment finalitzat l'element en la seva posició definitiva. (P - 27)
4	PQMFB04	u	B04. Subministrament i col·locació de dispensador manual de sabó líquid, per a instal·lació mural en dutxes. Cos i carcassa fabricats en acer inoxidable amb acabat satinat, resistent a la corrosió en ambients humits. Accionament manual mitjançant palanca. Equipat amb dipòsit interior recarregable per a sabó líquid (0,6 - 1,2 l), accessible per a manteniment i reposició. Fixació a paret mitjançant cargols i tacs adequats al suport.	164,15	23,000	3.775,45
						Dimensions: Amplada: 11 cm Alçada: 25-32,7 cm Fondària: 11,8 cm (sense comptabilitzar la palanca)
						Inclou garantia mínima de 2 anys contra defectes de fabricació i muntatge.
						Inclou costos de fabricació, subministrament i col·locació/muntatge de l'element i neteja, així com la retirada dels embalatges deixant totalment finalitzat l'element en la seva posició definitiva. (P - 28)
5	PQMB05	u	B05. Subministrament i col·locació de dispensador manual de paper tovallola plegat (tipus C o Z), per a instal·lació mural en banys i zones de rentamans d'ús col·lectiu. Cos fabricat en acer inoxidable acabat satinat, amb resistència adequada a la corrosió en ambients humits. Sistema de dispensació manual, amb càrrega interior i tancament mitjançant sistema de clau. Fixació a paret mitjançant cargols i tacs adequats al suport.	67,00	26,000	1.742,00
						Dimensions: Amplada: 26,2-28 cm Alçada: 30-34,2 cm Fondària: 10-13,4 cm
						Inclou garantia mínima de 2 anys contra defectes de fabricació i muntatge.
						Inclou costos de fabricació, subministrament i col·locació/muntatge de l'element i neteja, així com la retirada dels embalatges deixant totalment finalitzat l'element en la seva posició definitiva. (P - 29)
6	PQMMB06	u	B06. Penjador de bany Subministrament i col·locació de penjador de bany per a instal·lació mural, destinada a penjar tovalloles o altres peces de roba de bany. Fabricada en acer inoxidable acabat satinat o cromat, amb resistència adequada a la corrosió en ambients humits. Muntatge a paret mitjançant fixacions mecàniques amb cargols i tacs adequats al suport. Apte per a ús en espais col·lectius o públics.	22,81	39,000	889,59
						Dimensions: Fondària: 25-60 mm Alçada: 40-67 mm Tub de suport a la paret: 20-38 mm
						Inclou garantia mínima de 2 anys contra defectes de fabricació i muntatge.

EUR

PRESSUPOST

Pàg.: 20

7	PQMMB07	u	<p>Inclou costos de fabricació, subministrament i col·locació/muntatge de l'element i neteja, així com la retirada dels embalatges deixant totalment finalitzat l'element en la seva posició definitiva. (P - 69)</p> <p>B07. Subministrament i col·locació de paperera amb tapa superior basculant amb mecanisme d'autoretorn.</p> <p>Cos fabricat en acer inoxidable AISI 304 amb acabat polit o satinat, amb tapa abatible amb ressort d'autoretorno integrat i front de servei per a buidatge còmode. Capacitat útil aproximada 50–65 L amb cubell interior extraïble en acer o polietilè.</p> <p>Dimensions: Amplada: 35 cm Fondària: 278 cm Alçada: 74 cm</p> <p>Inclou garantia mínima de 2 anys contra defectes de fabricació i muntatge.</p> <p>Inclou costos de fabricació, subministrament i col·locació/muntatge de l'element i neteja, així com la retirada dels embalatges deixant totalment finalitzat l'element en la seva posició definitiva. (P - 70)</p>	269,22	26,000	6.999,72
8	PQMFB08	u	<p>B08. Canviador horitzontal abatible de paret per a nadons</p> <p>Subministrament i col·locació de canviador de bolquers horitzontal mural abatible, apte per a ús en banys públics i col·lectivitats, amb estructura de polipropilè d'alta resistència amb additius antibacterians i protecció UV, color blanc/gris clar, amb superfícies arrodonides i fàcil neteja.</p> <p>Unitat equipada amb llit ergonòmic amb laterals elevats de seguretat, cinturó de subjecció ajustable en niló amb tancament de seguretat, frontisses internes d'acer inoxidable i mecanisme abatible amb obertura i tancament assistits. Fixació mural mitjançant cargols i tacs adequats al suport. Acabat superficial no porós.</p> <p>Dimensions aproximades: Ample: 82-90 cm Fondària: 50-57 cm (oberta) 10-12 cm (tancada) Instal·lació a 70-80 cm de la cota de paviment.</p> <p>Inclou garantia mínima de 2 anys contra defectes de fabricació i muntatge.</p> <p>Inclou costos de fabricació, subministrament i col·locació/muntatge de l'element i neteja, així com la retirada dels embalatges deixant totalment finalitzat l'element en la seva posició definitiva. (P - 30)</p>	285,97	1,000	285,97

TOTAL	Capítol	01.01.07	32.347,63
Obra	01	Pressupost CASERNA GUARDIA URBANA	
Sistema	01	MOBILIARI ESTÀNDARD	
Capítol	08	EQUIPAMENT DE GIMNÀS	

NUM. CODI	UA	DESCRIPCIÓ	PREU	AMIDAMENT	IMPORT
1	PQMG01	u			
		G01. Espatllera	252,95	4,000	1.011,80
		Subministrament i instal·lació d'espallera de gimnàs de paret, formada per dos muntants verticals d'estructura d'acer acabat epoxi negre i 10 travessers de fusta.			
		Inclou fixacions mecàniques a paret (6 punts de fixació per espallera) que disposaran de certificació ETA o equivalent.			
		Dimensions:			
		Amplada: 80 cm			
		Fondària: 18,5 cm			
		Alçada: 222 cm			

EUR

PRESSUPOST

		Normativa: UNE-EN ISO 20957-1, UNE-EN ISO 20957-2, Reglament (UE) 305/2011 (CPR) (Elements d'ancoratge). Certificació fusta FSC i/o PEFC				
		Inclou garantia mínima de 2 anys contra defectes de fabricació i muntatge.				
		Inclou costos de fabricació, subministrament i col·locació/muntatge de l'element i neteja, així com la retirada dels embalatges deixant totalment finalitzat l'element en la seva posició definitiva. (P - 32)				
2	PQMFG02	u	G02. Estructura de barres Subministrament i instal·lació de gàbia funcional modular metàl·lica per a entrenament físic, formada per estructura autoportant amb columnes verticals d'acer i connectors horitzontals a paret amb fixacions mecàniques. Estructura fabricada amb perfils tubulars d'acer estructural (75×75 mm), amb unions mitjançant cargoleria metàl·lica. Acabat superficial mitjançant pintura epoxi sobre estructura metàl·lica. La configuració inclou: columnes verticals perforades, connectors rectes, connectors tipus monkey bars, barres de dominades, suports per exercicis de sentadeta, travessers d'unió estructural i cargoleria de muntatge. No inclou discos, barres olímpiques ni accessoris externs. Dimensions: Amplada: 617 cm Fondària: 117 cm Alçada:270 cm Normativa: UNE-EN ISO 20957-1, UNE-EN ISO 20957-2. Inclou garantia mínima de 2 anys contra defectes de fabricació i muntatge. Inclou costos de fabricació, subministrament i col·locació/muntatge de l'element i neteja, així com la retirada dels embalatges deixant totalment finalitzat l'element en la seva posició definitiva. (P - 33)	2.546,57	1,000	2.546,57
3	PQMFG03	u	G03. Suport per kettlebells Subministrament i instal·lació de rack metàl·lic per emmagatzematge de kettlebells, format per estructura autoportant amb bastidor principal fabricat en tub oval d'acer Q235. Estructura metàl·lica amb acabat superficial mitjançant pintura epoxi color negre. Equipat amb dues safates horitzontals per a col·locació de peses tipus kettlebell, amb superfície protegida mitjançant recobriment de goma. Amplada útil de cada safata aproximadament 25 cm. Capacitat aproximada de fins a 5 kettlebells per safata (total aproximat 10 unitats), amb càrrega màxima total aproximada de 300 kg. Elements complementaris integrats: bastidor estructural autoportant, dues safates metàl·liques amb protecció de goma, cargoleria de muntatge. No inclou kettlebells ni altres accessoris. Dimensions: Amplada: 125 cm Fondària: 53 cm Alçada: 80 cm Normativa: UNE-EN ISO 20957-1, UNE-EN ISO 20957-2, EN ISO 12944 Inclou garantia mínima de 2 anys contra defectes de fabricació i muntatge. Inclou costos de fabricació, subministrament i col·locació/muntatge de l'element i neteja, així com la retirada dels embalatges deixant totalment finalitzat l'element en la seva posició definitiva. Les mides indicades són un paràmetre de referència basat en un model concret, s'accepten variacions d'aquestes mides, sempre que	473,19	1,000	473,19

PRESSUPOST

ocupin un volum similar i tinguin funcionalitat equivalent. (P - 34)						
4	PQMMG031	u	G03.1. Pack kettlebells (4kg - 20 kg) Subministrament i col·locació de pack de kettlebells tipus competició, format per peces individuals fabricades en acer amb recobriment protector. Kettlebells amb geometria uniforme independentment del pes, amb mànec d'acer integrat per a exercicis de força i entrenament funcional. Amb base plana. El pack inclou un total de 10 kettlebells de diferents pesos entre 4kg, 8kg, 12kg, 16kg i 20 kg. Elements inclosos: kettlebells tipus competició amb identificació de pes segons codi de color. No inclou rack d'emmagatzematge ni altres accessoris. Dimensions: Alçada: 28,5 cm Diàmetre: 21 cm Diàmetre agafador: 3,4 cm Inclou garantia mínima de 2 anys contra defectes de fabricació i muntatge. Inclou costos de fabricació, subministrament i col·locació/muntatge de l'element i neteja, així com la retirada dels embalatges deixant totalment finalitzat l'element en la seva posició definitiva. Les mides indicades són un paràmetre de referència basat en un model concret, s'accepten variacions d'aquestes mides, sempre que ocupin un volum similar i tinguin funcionalitat equivalent. (P - 80)	346,73	1,000	346,73
5	PQMFG04	u	G04. Subministrament i fixació de suport metàl·lic per a pilotes "wall ball" Subministrament i instal·lació de rack mural per emmagatzematge de wall balls, format per suport metàl·lic fixat a parament vertical. Estructura fabricada en ferro amb acabat superficial mitjançant pintura epoxi color negre. Element configurat com a suport horitzontal per a col·locació i emmagatzematge de wall balls, amb sistema de fixació mural mitjançant cargoleria adequada al suport base. Inclou: estructura metàl·lica tipus prestatge per wall balls, sistema de fixació mural, cargoleria de muntatge. No inclou: wall balls ni altres accessoris Dimensions: Amplada: 150 cm Fondària: 33,5 cm Alçada: 20 cm Normativa: UNE-EN ISO 20957, eglament (UE) 305/2011 (sistemes d'ancoratge). Inclou garantia mínima de 2 anys contra defectes de fabricació i muntatge. Inclou costos de fabricació, subministrament i col·locació/muntatge de l'element i neteja, així com la retirada dels embalatges deixant totalment finalitzat l'element en la seva posició definitiva. Les mides indicades són un paràmetre de referència basat en un model concret, s'accepten variacions d'aquestes mides, sempre que ocupin un volum similar i tinguin funcionalitat equivalent. (P - 35)	170,79	1,000	170,79
6	PQMMG041	u	G04.1. Pack "wall ball" de diàmetre fix de 35 cm. Subministrament i col·locació de wall balls per entrenament funcional, formades per baló esfèric amb carcassa exterior de PVC i farciment interior de fibres de polièster i goma. Identificació del pes mitjançant codi de color. El pack inclou un total de 10 wall balls amb la següent configuració: 2 unitats de 3 kg 2 unitats de 5 kg 2 unitats de 6 kg	273,44	1,000	273,44

PRESSUPOST

			2 unitats de 7 kg 2 unitats de 9 kg			
			No inclou rack d'emmagatzematge ni altres accessoris.			
			Dimensions: Diàmetre: 35 cm			
			Inclou garantia mínima de 2 anys contra defectes de fabricació i muntatge.			
			Inclou costos de fabricació, subministrament i col·locació/muntatge de l'element i neteja, així com la retirada dels embalatges, deixant totalment finalitzat l'element en la seva posició definitiva.			
7	PQMFG05	u	Les mides indicades són un paràmetre de referència basat en un model concret, s'accepten variacions d'aquestes mides, sempre que ocupin un volum similar i tinguin funcionalitat equivalent. (P - 81) G05. Suport per pilotes medicinals Subministrament i instal·lació de rack per emmagatzematge de pilotes medicinals, format per estructura autoportant metàl·lica destinada a l'organització i suport de balons d'entrenament. Estructura fabricada en acer amb acabat superficial mitjançant pintura epoxi color negre. Configuració vertical amb suports horitzontals per allotjar fins a 5 balons medicinals. Sistema constructiu amb bastidor rígid i base estabilitzadora. Inclou: estructura metàl·lica autoportant, suports horitzontals per a balons medicinals, cargoleria de muntatge. No inclou balons medicinals ni altres accessoris. Dimensions: Amplada: 46 cm Fondària: 31,5 cm Alçada: 157 cm Normativa: UNE-EN ISO 20957-1 Inclou garantia mínima de 2 anys contra defectes de fabricació i muntatge. Inclou costos de fabricació, subministrament i col·locació/muntatge de l'element i neteja, així com la retirada dels embalatges deixant totalment finalitzat l'element en la seva posició definitiva. Les mides indicades són un paràmetre de referència basat en un model concret, s'accepten variacions d'aquestes mides, sempre que ocupin un volum similar i tinguin funcionalitat equivalent. (P - 9) G05.1. Subministrament i col·locació de slam balls per entrenament funcional, formades per baló esfèric amb carcassa exterior de PVC amb textura llisa i farciment interior per absorció d'impactes. Slam balls amb construcció dissenyada per a exercicis de llançament i impacte contra superfície, amb geometria esfèrica i identificació de pes. Acabat exterior negre amb superfície antilliscant. El pack inclou un total de 10 slam balls amb la següent configuració: SLAM BALL 4 kg — 2 unitats SLAM BALL 5 kg — 2 unitats SLAM BALL 6 kg — 2 unitats SLAM BALL 8 kg — 2 unitats SLAM BALL 10 kg — 2 unitats No inclou rack d'emmagatzematge ni altres accessoris. Dimensions variables segons pes: entre 23 cm i 26 cm. Inclou garantia mínima de 2 anys contra defectes de fabricació i muntatge. Inclou costos de fabricació, subministrament i col·locació/muntatge	133,00	2,000	266,00

PRESSUPOST

			de l'element i neteja, així com la retirada dels embalatges deixant totalment finalitzat l'element en la seva posició definitiva.			
			Les mides indicades són un paràmetre de referència basat en un model concret, s'accepten variacions d'aquestes mides, sempre que ocupin un volum similar i tinguin funcionalitat equivalent. (P - 82) G06. Subministrament i instal·lació d'ancoratge mural per a corda d'entrenament, format per suport metàl·lic fixat a parament vertical. Element fabricat en acer amb acabat superficial mitjançant pintura negra. Elements inclosos: suport metàl·lic d'ancoratge mural, cargoleria de muntatge a parament vertical. No inclou corda d'entrenament. Dimensions: Amplada: 13 cm Llargada: 5 cm Alçada: 30 cm Normativa: UNE-EN ISO 20957 Inclou garantia mínima de 2 anys contra defectes de fabricació i muntatge. Inclou costos de fabricació, subministrament i col·locació/muntatge de l'element i neteja, així com la retirada dels embalatges deixant totalment finalitzat l'element en la seva posició definitiva. Les mides indicades són un paràmetre de referència basat en un model concret, s'accepten variacions d'aquestes mides, sempre que ocupin un volum similar i tinguin funcionalitat equivalent. (P - 36) G06.1. Subministrament i col·locació de corda d'entrenament per exercicis funcionals, formada per corda flexible fabricada en fibra de nylon. Corda amb extrems engomats i amb protector de corda incorporat. No inclou sistema d'ancoratge mural Dimensions: Longitud: 10 m Diàmetre: 3,8 cm Inclou garantia mínima de 2 anys contra defectes de fabricació i muntatge. Inclou costos de fabricació, subministrament i col·locació/muntatge de l'element i neteja, així com la retirada dels embalatges deixant totalment finalitzat l'element en la seva posició definitiva. Les mides indicades són un paràmetre de referència basat en un model concret, s'accepten variacions d'aquestes mides, sempre que ocupin un volum similar i tinguin funcionalitat equivalent. (P - 83) G07. Subministrament i instal·lació de carro d'emmagatzematge per material d'entrenament Carro format per estructura metàl·lica mòbil amb bastidor principal i base. Estructura fabricada en acer amb acabat superficial mitjançant pintura epoxi color negre. Sistema de mobilitat mitjançant rodes integrades per al desplaçament sobre paviment interior. Inclou: bastidor metàl·lic amb base, rodes per desplaçament, cargoleria de muntatge. No inclou: material esportiu per a l'interior. Dimensions: Amplada: 130 cm Fondària: 54 cm Alçada: 96 cm	35,60	1,000	35,60

9	PQMFG06	u				
10	PQMMG061	u				
11	PQMMG07	u				

PRESSUPOST

		Inclou garantia mínima de 2 anys contra defectes de fabricació i muntatge.				
		Inclou costos de fabricació, subministrament i col·locació/muntatge de l'element i neteja, així com la retirada dels embalatges deixant totalment finalitzat l'element en la seva posició definitiva.				
		Les mides indicades són un paràmetre de referència basat en un model concret, s'accepten variacions d'aquestes mides, sempre que ocupin un volum similar i tinguin funcionalitat equivalent. (P - 84)				
12	PQMMG08	u	G08. Subministrament i instal·lació de rack mural per a emmagatzematge de màrfeques amb ullals, amb capacitat aproximada per a 15 unitats, format per suport metàl·lic compost per dues peces fixades a parament vertical. Estructura fabricada en ferro amb acabat superficial mitjançant pintura epoxi color negre. Inclou: Suport metàl·lic en dues peces, sistema d'ancoratge a paret, cargoleria de muntatge. No inclou les màrfeques. Mides: Base d'anclatge: 5 x 10 cm Llargada: 28 cm Inclou garantia mínima de 2 anys contra defectes de fabricació i muntatge. Inclou costos de fabricació, subministrament i col·locació/muntatge de l'element i neteja, així com la retirada dels embalatges deixant totalment finalitzat l'element en la seva posició definitiva. Les mides indicades són un paràmetre de referència basat en un model concret, s'accepten variacions d'aquestes mides, sempre que ocupin un volum similar i tinguin funcionalitat equivalent. (P - 85)	38,00	1,000	38,00
13	PQMMG081	u	G08.1. Màrfeques individuals 10 unitats Subministrament i col·locació de pack de 10 màrfeques de fitness per exercicis de terra, formada per peça flexible amb nucli d'escuma soldada, laminada i segellada amb recobriment exterior de PVC. Amb base antilliscant i amb ullals metàl·lics per a emmagatzematge en rack mural. Dimensions (per unitat) : Llarg: 120 cm Amplada: 60 cm Gruix: 0,8 cm Distància entre ullals: 50 cm Inclou garantia mínima de 2 anys contra defectes de fabricació i muntatge. Inclou costos de fabricació, subministrament i col·locació/muntatge de l'element i neteja, així com la retirada dels embalatges deixant totalment finalitzat l'element en la seva posició definitiva. Les mides indicades són un paràmetre de referència basat en un model concret, s'accepten variacions d'aquestes mides, sempre que ocupin un volum similar i tinguin funcionalitat equivalent. (P - 86)	227,56	1,000	227,56
14	PQMFG09	u	G09. Suport per manuelles compost per 3 prestatges. Subministrament i instal·lació de suport metàl·lic de tres prestatges per emmagatzematge de manuelles, fabricat en acer estructural d'alta resistència amb perfil mínim de 40x40 mm i prestatges inclinats en angle per allotjament segur de les peces acabat amb pintura epoxi negre. Potes amb platines metàl·liques i proteccions de goma per evitar danys al paviment. Dimensions: Amplada: 200 cm Profunditat: 80 cm Alçada: 100 cm.	522,30	2,000	1.044,60
EUR						

PRESSUPOST

Normativa: UNE-EN ISO 20957-1						
Inclou garantia mínima de 2 anys contra defectes de fabricació i muntatge.						
Inclou costos de fabricació, subministrament i col·locació/muntatge de l'element i neteja, així com la retirada dels embalatges deixant totalment finalitzat l'element en la seva posició definitiva.						
Les mides indicades són un paràmetre de referència basat en un model concret, s'accepten variacions d'aquestes mides, sempre que ocupin un volum similar i tinguin funcionalitat equivalent. (P - 37)						
15	PQMMG091	u	G09.1. Subministrament de joc de manuelles hexagonals d'entre 2 Kg i 30 Kg. Subministrament i col·locació de pack de manuelles hexagonals per entrenament de força, formades per peces individuals amb nucli metàl·lic i caps recoberts amb PVC, amb mànec metàl·lic ergonòmic. Manuelles amb geometria hexagonal, amb sistema constructiu monobloc i acabat exterior protector amb identificador de pes. El pack inclou manuelles en parelles amb la següent configuració de pesos: 2 kg , 2,5 kg, 3 kg, 4 kg, 5 kg, 6 kg, 7 kg, 7,5 kg, 8 kg, 9 kg, 10 kg, 12,5 kg, 15 kg, 17,5 kg, 20 kg, 22,5 kg, 25 kg, 27,5 kg, 30 kg Dimensions barra d'agafament: Llargada: 13 cm Diàmetre: 3,3 cm Inclou garantia mínima de 2 anys contra defectes de fabricació i muntatge. Inclou costos de fabricació, subministrament i col·locació/muntatge de l'element i neteja, així com la retirada dels embalatges deixant totalment finalitzat l'element en la seva posició definitiva. Les mides indicades són un paràmetre de referència basat en un model concret, s'accepten variacions d'aquestes mides, sempre que ocupin un volum similar i tinguin funcionalitat equivalent. (P - 87)	1.041,30	2,000	2.082,60
16	PQMFG10	u	G10. Multiestació modular de politjes. Subministrament i instal·lació de multiestació modular de musculació amb sistema de politjes, formada per estructura autoportant amb bastidor principal metàl·lic i mòdul de doble politja regulable. Estructura fabricada en tub d'acer de secció de 75x75 mm i gruix de 3 mm, amb unions soldades i acabat superficial mitjançant pintura protectora. Sistema equipat amb politges d'alumini amb regulació en alçada en múltiples posicions (fins a 34 posicions). Disposa de dues torres de plaques amb càrrega total aproximada de 180 kg (90 kg per torre). Inclou bastidor estructural amb suport per accessoris i sistema d'emmagatzematge integrat. Columnes amb numeració per posicionament i braços de seguretat amb material UHMW. Inclou: - Estructura modular amb doble politja regulable, - Torres de plaques amb selector de càrrega, - Accessoris d'entrenament (agarres unilaterals, tobillera, agarre de corda, agarre mitjà, agarre jaló i agarres dobles bíceps/tríceps), - Sistema d'emmagatzematge d'accessoris, - Cargoleria de muntatge Dimensions: - Amplada: 200 cm - Fondària: 150 cm - Alçada: 220 cm	3.925,09	1,000	3.925,09
EUR						

PRESSUPOST

Normativa: UNE-EN ISO 20957					
Inclou garantia mínima de 2 anys contra defectes de fabricació i muntatge.					
Inclou costos de fabricació, subministrament i col·locació/muntatge de l'element i neteja, així com la retirada dels embalatges deixant totalment finalitzat l'element en la seva posició definitiva.					
Les mides indicades són un paràmetre de referència basat en un model concret, s'accepten variacions d'aquestes mides, sempre que ocupin un volum similar i tinguin funcionalitat equivalent. (P - 38)					
17	PQMFG11	u	G11. Subministrament i instal·lació de rack vertical per a emmagatzematge de barres olímpiques, format per suport autoportant metàl·lic amb sistema de col·locació vertical per a barres. Estructura fabricada en ferro amb acabat superficial mitjançant pintura epoxi color negre. Sistema configurat amb allotjaments per a fins a 9 barres olímpiques amb diàmetre de 50 mm, disposades en posició vertical mitjançant encaixos circulars integrats a la base. Inclou tota la cargoieria de muntatge necessària.	200,76	1,000200,76
Dimensions: Llarg: 44 cm Amplada: 44,5 cm Alçada: 17 cm					
Inclou garantia mínima de 2 anys contra defectes de fabricació i muntatge.					
Inclou costos de fabricació, subministrament i col·locació/muntatge de l'element i neteja, així com la retirada dels embalatges deixant totalment finalitzat l'element en la seva posició definitiva.					
Les mides indicades són un paràmetre de referència basat en un model concret, s'accepten variacions d'aquestes mides, sempre que ocupin un volum similar i tinguin funcionalitat equivalent. (P - 39)					
18	PQMMG111	u	G11.1. Subministrament i col·locació de barra olímpica per entrenament de força i crosstraining, formada per eix central d'acer amb zones d'agafada moletejades i casquets rotatius als extrems per allotjament de discs olímpics. Barra fabricada en acer amb acabat superficial protector. Compatible amb discs olímpics de diàmetre interior 50 mm.	186,35	1,000186,35
Dimensions: Longitud total: 201 cm Diàmetre de càrrega: 50 mm					
Inclou garantia mínima de 2 anys contra defectes de fabricació i muntatge.					
Inclou costos de fabricació, subministrament i col·locació/muntatge de l'element i neteja, així com la retirada dels embalatges deixant totalment finalitzat l'element en la seva posició definitiva.					
Les mides indicades són un paràmetre de referència basat en un model concret, s'accepten variacions d'aquestes mides, sempre que ocupin un volum similar i tinguin funcionalitat equivalent. (P - 88)					
19	PQMMG112	u	G11.2. Subministrament i col·locació de barra curl Z per entrenament de força, formada per eix corbat d'acer amb zones d'agafada moletejades i extrems per allotjament de discs olímpics. Barra fabricada en acer amb acabat cromat protector. Sistema amb patró de moletejat regular a les zones d'agafada i sense moletejat central. Compatible amb discs de diàmetre interior 50 mm.	94,59	1,00094,59
Dimensions: Longitud total: 120 cm Diàmetre zona d'agafada: 28 mm Diàmetre càrrega discs: 50 mm					
EUR					

PRESSUPOST

Zona de càrrega: 15 cm per costat					
Inclou garantia mínima de 2 anys contra defectes de fabricació i muntatge.					
Inclou costos de fabricació, subministrament i col·locació/muntatge de l'element i neteja, així com la retirada dels embalatges deixant totalment finalitzat l'element en la seva posició definitiva.					
Les mides indicades són un paràmetre de referència basat en un model concret, s'accepten variacions d'aquestes mides, sempre que ocupin un volum similar i tinguin funcionalitat equivalent. (P - 89)					
20	PQMMG113	u	G11.3. Subministrament i col·locació de barra de tríceps per entrenament de força, formada per eix en forma de "D" fabricat en acer amb zones d'agafada moletejades. Barra compatible amb discs de diàmetre interior 50 mm. Acabat superficial metàl·lic protector cromat sobre tota la superfície de la peça.	117,88	1,000117,88
Dimensions: Diàmetrea l'extrem per col·locació de disc: 50 mm Amplada total de la barra: 38,5 cm Amplada d'agafada: 25 cm					
Inclou garantia mínima de 2 anys contra defectes de fabricació i muntatge.					
Inclou costos de fabricació, subministrament i col·locació/muntatge de l'element i neteja, així com la retirada dels embalatges deixant totalment finalitzat l'element en la seva posició definitiva.					
Les mides indicades són un paràmetre de referència basat en un model concret, s'accepten variacions d'aquestes mides, sempre que ocupin un volum similar i tinguin funcionalitat equivalent. (P - 90)					
21	PQMFG12	u	G12. Subministrament i col·locació de banc de musculació per a exercicis de press inclinat, format per estructura autoportant metàl·lica amb seient i esquena de suport integrats a 45 graus. Estructura fabricada en acer amb perfils tubulars de 3 mm de gruix i acabat superficial mitjançant pintura epoxi en pols termoendurable sobre tot el conjunt. Perns de fixació fabricats en acer inoxidable. Seient i suport d'esquena amb base recoberta amb escuma de 3cm de gruix i poliètil·len ignífuga i porosa, tacs de PVC tou a les potes. Dos nivells de suport per col·locar barra de poliuretà termoplàstic i quatre suports per a col·locar discs de pes.	1.039,98	2,0002.079,96
Dimensions: Amplada: 172 cm Llargada: 177 cm Alçada: 154 cm					
Normativa: UNE-EN ISO 20957					
Inclou garantia mínima de 2 anys contra defectes de fabricació i muntatge.					
Inclou costos de fabricació, subministrament i col·locació/muntatge de l'element i neteja, així com la retirada dels embalatges deixant totalment finalitzat l'element en la seva posició definitiva.					
Les mides indicades són un paràmetre de referència basat en un model concret, s'accepten variacions d'aquestes mides, sempre que ocupin un volum similar i tinguin funcionalitat equivalent. (P - 40)					
22	PQMFG13	u	G13. Subministrament i col·locació de banc regulable plegable per a entrenament de força, format per estructura autoportant metàl·lica amb seient i recolzador ajustables en múltiples posicions (7 posicions per respall, i 3 posicions per al seient). Estructura construïda amb tub d'acer amb acabat superficial mitjançant pintura epoxi. Sistemes d'ajust mecànic mitjançant pinyó i cargol de fixació. Tacs de PVC a les potes.	363,18	2,000726,36
EUR					

PRESSUPOST

Pàg.: 29

<p>Dimensions: Longitud : 115 cm Amplada: 41,5 cm Alçada màxima del recolzador: 126 cm</p> <p>Normativa: UNE-EN ISO 20957</p> <p>Inclou garantia mínima de 2 anys contra defectes de fabricació i muntatge.</p> <p>Inclou costos de fabricació, subministrament i col·locació/muntatge de l'element i neteja, així com la retirada dels embalatges deixant totalment finalitzat l'element en la seva posició definitiva.</p> <p>Les mides indicades són un paràmetre de referència basat en un model concret, s'accepten variacions d'aquestes mides, sempre que ocupin un volum similar i tinguin funcionalitat equivalent. (P - 41)</p>						
23	PQMFG14	u	<p>G14. Subministrament i col·locació de rack per discos olímpics destinat a l'emmagatzematge ordenat de discos de diferents pesos. Estructura fabricada en acer amb acabat superficial mitjançant pintura epoxi negra. Sistema modular autoportant amb tres nivells de suport per a discos olímpics (2 penjadors a cada nivell), i base formada per perfils metàl·lics de suport per estabilitat. Inclou 6 penjadors per allotjar discos amb forat central de 50 mm. Base engomada de PVC.</p> <p>Dimensions: Llargada: 81 cm Amplada: 66,6 cm Alçada: 132 cm</p> <p>Inclou garantia mínima de 2 anys contra defectes de fabricació i muntatge.</p> <p>Inclou costos de fabricació, subministrament i col·locació/muntatge de l'element i neteja, així com la retirada dels embalatges deixant totalment finalitzat l'element en la seva posició definitiva.</p> <p>Les mides indicades són un paràmetre de referència basat en un model concret, s'accepten variacions d'aquestes mides, sempre que ocupin un volum similar i tinguin funcionalitat equivalent. (P - 42)</p>	334,93	1,000	334,93
24	PQMMG141	u	<p>G14.1. Subministrament i col·locació de discos bumper per entrenament amb barra olímpica, formats per nucli interior de ferro recobert per una capa de goma. Discos amb recobriment de goma de colors codificats segons pes. Construcció de goma de densitat alta aplicada sobre nucli mineral amb forat metàl·lic central de 50 mm.</p> <p>El pack inclou discos de diferents pesos: 2,5 Kg - 8 unitats 5 Kg - 6 unitats 10 Kg - 8 unitats</p> <p>Dimensiones: Diàmetre total: 45 cm Diàmetre central: 5 cm</p> <p>Inclou garantia mínima de 2 anys contra defectes de fabricació i muntatge.</p> <p>Inclou costos de fabricació, subministrament i col·locació/muntatge de l'element i neteja, així com la retirada dels embalatges deixant totalment finalitzat l'element en la seva posició definitiva.</p> <p>Les mides indicades són un paràmetre de referència basat en un model concret, s'accepten variacions d'aquestes mides, sempre que ocupin un volum similar i tinguin funcionalitat equivalent. (P - 91)</p>	1.601,07	1,000	1.601,07

PRESSUPOST

Pàg.: 30

25	PQMFG15	u	<p>G15. Subministrament i col·locació de banc GHD (Glute Ham Developer) per a entrenament de cadena posterior i treball abdominal. Estructura fabricada en tub d'acer de 70 x 50 mm de 2 mm de gruix amb acabat superficial mitjançant pintura epoxi. Grips de caucho para un agarre cómodo y seguro.</p> <p>Sistema de regulació longitudinal mitjançant guia lineal amb bloqueig mecànic. Plataforma posterior antilliscant per al suport dels peus i corrons d'escuma cilíndrics per a fixació de turmells.</p> <p>Mesures: Longitud: 165 cm Amplada: 80 cm Alçada: 120 cm</p> <p>Normativa UNE-EN ISO 20957</p> <p>Inclou garantia mínima de 2 anys contra defectes de fabricació i muntatge.</p> <p>Inclou costos de fabricació, subministrament i col·locació/muntatge de l'element i neteja, així com la retirada dels embalatges deixant totalment finalitzat l'element en la seva posició definitiva.</p> <p>Les mides indicades són un paràmetre de referència basat en un model concret, s'accepten variacions d'aquestes mides, sempre que ocupin un volum similar i tinguin funcionalitat equivalent. (P - 43)</p>	514,85	1,000	514,85
26	PQMFG16	u	<p>G16. Subministrament i col·locació de bicicleta d'entrenament de tipus air bike amb resistència aerodinàmica, formada per estructura autoportant metàl·lica amb sistema de resistència limitada per aire. Estructura principal fabricada en acer amb acabat superficial mitjançant pintura en pols.</p> <p>Sistema de resistència per vent aerodinàmic integrat dins de carcassa circular. Seient regulable en alçada i profunditat amb estructura d'alumini, pedals d'alumini antilliscants, pantalla de control digital (display) amb funcions de cronòmetre, velocitat, distància, calories i comptador de revolucions. Transmissió per corretja i per cadena. Inclou rodes de goma per facilitar el transport i porta ampolles.</p> <p>Mides: Largada: 140 cm Amplada: 61 cm Alçada: 126 cm</p> <p>Normativa: UNE-EN ISO 20957</p> <p>Inclou garantia mínima de 2 anys contra defectes de fabricació i muntatge.</p> <p>Inclou costos de fabricació, subministrament i col·locació/muntatge de l'element i neteja, així com la retirada dels embalatges deixant totalment finalitzat l'element en la seva posició definitiva.</p> <p>Les mides indicades són un paràmetre de referència basat en un model concret, s'accepten variacions d'aquestes mides, sempre que ocupin un volum similar i tinguin funcionalitat equivalent. (P - 44)</p>	752,52	1,000	752,52
27	PQMFG17	u	<p>G17. Subministrament i col·locació d'esquí ergòmetre tipus Air Ski amb resistència aerodinàmica, format per estructura vertical amb sistema de resistència per aire amb 10 nivells de resostència. Estructura principal fabricada en acer amb acabat superficial mitjançant pintura en pols. Cables d'accionament de kevlar. Amortiguador en espiral.</p>	951,40	1,000	951,40

PRESSUPOST

Pàg.: 31

<p>Dimensions: Llargada: 126 cm Amplada: 59 cm Alçada: 219 cm</p> <p>Normativa: UNE-EN ISO 20957</p> <p>Inclou garantia mínima de 2 anys contra defectes de fabricació i muntatge.</p> <p>Inclou costos de fabricació, subministrament i col·locació/muntatge de l'element i neteja, així com la retirada dels embalatges deixant totalment finalitzat l'element en la seva posició definitiva.</p> <p>Les mides indicades són un paràmetre de referència basat en un model concret, s'accepten variacions d'aquestes mides, sempre que ocupin un volum similar i tinguin funcionalitat equivalent. (P - 45)</p>						
28	PQMFG18	u	<p>G18. Subministrament i instal·lació de cinta de córrer corba de tipus air runner amb 7 programes per entrenament cardiovascular sense motor, formada per estructura autoportant metàl·lica amb superfície de rodat corba.</p> <p>Estructura principal fabricada en acer amb acabat superficial mitjançant pintura en pols i roda de transmissió d'alumini. Superfície de rodat corba amb llistons antilliscants. Laterals amb protectors i suport per a braços de subjecció. Sistema de rodament basat en tracció directa del peu sobre la superfície corba.</p> <p>Equipament amb display de control amb indicadors de: temps, distància, velocitat, calories. Fre manual amb 4 nivells.</p> <p>Inclou rodes per al trasllat de l'equip i porta ampolles.</p> <p>Dimensions: Llargada: 172 cm Amplada: 81 cm Alçada: 170 cm</p> <p>Normativa: UNE-EN ISO 20957</p> <p>Inclou garantia mínima de 2 anys contra defectes de fabricació i muntatge.</p> <p>Inclou costos de fabricació, subministrament i col·locació/muntatge de l'element i neteja, així com la retirada dels embalatges deixant totalment finalitzat l'element en la seva posició definitiva.</p> <p>Les mides indicades són un paràmetre de referència basat en un model concret, s'accepten variacions d'aquestes mides, sempre que ocupin un volum similar i tinguin funcionalitat equivalent. (P - 46)</p>	2.353,85	1,000	2.353,85
29	PQMFG19	u	<p>G19. Subministrament i col·locació de bicicleta vertical per entrenament cardiovascular, formada per estructura autoportant amb sistema de resistència electromagnètica.</p> <p>Estructura principal fabricada en acer amb acabat superficial mitjançant pintura en pols. Sistema de transmissió per corretja Poly-V. Volant d'inèrcia de 9 kg. Sistema de resistència electromagnètica amb 25 nivells regulables.</p> <p>Seient regulable en alçada i profunditat. Manillar ergonòmic amb sensors de pols integrats. Pedals amb corretges ajustables.</p> <p>Equipament amb consola LCD amb indicació de temps, distància, velocitat, calories, RPM, watts, pols i programa seleccionat. Disposa de 12 programes predefinits, programa manual, programa d'usuari i programa HRC.</p> <p>Inclou suport per dispositius, porta ampolles i rodes de transport integrades.</p> <p>Dimensions: Llargada: 113 cm Amplada: 69 cm Alçada: 147 cm</p>	1.531,28	2,000	3.062,56

EUR

PRESSUPOST

Pàg.: 32

Normativa: UNE-EN ISO 20957						
Inclou garantia mínima de 2 anys contra defectes de fabricació i muntatge.						
Inclou costos de fabricació, subministrament i col·locació/muntatge de l'element i neteja, així com la retirada dels embalatges deixant totalment finalitzat l'element en la seva posició definitiva.						
Les mides indicades són un paràmetre de referència basat en un model concret, s'accepten variacions d'aquestes mides, sempre que ocupin un volum similar i tinguin funcionalitat equivalent. (P - 47)						
30	PQMFG20	u	G20. Subministrament i col·locació de rem d'interior amb resistència d'aire regulable mitjançant palanca d'entrada d'aire al ventilador. Estructura amb monorail en doble T d'alumini extrusionat amb guia d'acer inoxidable per al desplaçament del seient. Seient anatómic. Sistema de tracció per cadena d'acer niquelat amb allotjament tancat. Ventilador carenat amb carcassa de termoplàstic ABS reforçat amb fibra de vidre. Calapiés ajustables en nylon reforçat amb fibra de vidre. Empunyadura amb recobriments sobremotllats. Potes davanteres d'alumini i posterior d'acer amb coixinets plàstics. Rodes de transport i sistema de separació en dues parts per emmagatzematge. Monitor amb pantalla LCD. Acabat amb pintura en pols color negre. Dimensions: Llargada: 244 cm Amplada: 61 cm Alçada del seient: 36 cm Normativa: UNE-EN ISO 20957 Inclou garantia mínima de 2 anys contra defectes de fabricació i muntatge. Inclou costos de fabricació, subministrament i col·locació/muntatge de l'element i neteja, així com la retirada dels embalatges deixant totalment finalitzat l'element en la seva posició definitiva. Les mides indicades són un paràmetre de referència basat en un model concret, s'accepten variacions d'aquestes mides, sempre que ocupin un volum similar i tinguin funcionalitat equivalent. (P - 48)	936,28	1,000	936,28
31	PQMFG21	u	G21. Subministrament i col·locació de cinta de córrer per entrenament cardiovascular, formada per estructura autoportant metàl·lica amb plataforma de rodat i motor elèctric integrat. Estructura principal en acer amb acabat superficial mitjançant pintura en pols. Plataforma amb cinta de rodat amb superfície antilliscant. Motor elèctric amb potència nominal de 3,0 HP. Equipada amb consola de control digital amb indicadors de temps, distància, velocitat, calories, pols i programes de treball. Manillar amb sensors de pols integrats. Sistema de regulació de pendent manual i sistema d'absorció d'impacte a la plataforma. Inclou rodes integrades per al desplaçament de l'equip i sistema de plegat ràpid de la plataforma. Dimensions: Llargada: 216 cm Amplada: 89 cm Alçada: 148 cm Normativa: UNE-EN ISO 20957 Inclou garantia mínima de 2 anys contra defectes de fabricació i muntatge. Inclou costos de fabricació, subministrament i col·locació/muntatge	2.661,46	1,000	2.661,46

EUR

PRESSUPOST

			de l'element i neteja, així com la retirada dels embalatges deixant totalment finalitzat l'element en la seva posició definitiva.			
			Les mides indicades són un paràmetre de referència basat en un model concret, s'accepten variacions d'aquestes mides, sempre que ocupin un volum similar i tinguin funcionalitat equivalent. (P - 49)			
32	PQMMG22	u	G22. Subministrament de tatamis tipus puzzle amb superfície de doble color. Tatami tipus puzzle de 26 mm de gruix encaixables entre sí, amb superfície rugosa i vores enfilables.	37,62	45,000	1.692,90
			Dimensions: Amplada i llargada: 100 cm			
			Inclou garantia mínima de 2 anys contra defectes de fabricació i muntatge.			
			Inclou costos de fabricació, subministrament i col·locació/muntatge de l'element i neteja, així com la retirada dels embalatges deixant totalment finalitzat l'element en la seva posició definitiva.			
			Les mides indicades són un paràmetre de referència basat en un model concret, s'accepten variacions d'aquestes mides, sempre que ocupin un volum similar i tinguin funcionalitat equivalent. (P - 92)			
33	PQMFG23	u	G23. Suministre i col·locació de sac de boxa de 180 cm amb anella. Subministrament i col·locació de sac de boxa per a exercicis d'entrenament de boxa, arts marcial, MMA i entrenament funcional. Fabricat en polipell. Disposa d'anella de subjecció a la part superior. Sistema d'enganxament mitjançant quatre cadenes amb ròtula multidireccional. Encoixinat interior resistent a impactes. Inclou suport de fixació a sostre.	245,00	2,000	490,00
			Dimensions: Llargada: 180 cm			
			Inclou garantia mínima de 2 anys contra defectes de fabricació i muntatge.			
			Inclou costos de fabricació, subministrament i col·locació/muntatge de l'element i neteja, així com la retirada dels embalatges deixant totalment finalitzat l'element en la seva posició definitiva.			
			Les mides indicades són un paràmetre de referència basat en un model concret, s'accepten variacions d'aquestes mides, sempre que ocupin un volum similar i tinguin funcionalitat equivalent. (P - 50)			

TOTAL	Capítol	01.01.08	31.855,77
Obra	01	Pressupost CASERNA GUARDIA URBANA	
Sistema	02	MOBILIARI A MIDA	
Capítol	01	ARMARIS/ESTANTERIES	

NUM. CODI	UA	DESCRIPCIÓ	PREU	AMIDAMENT	IMPORT	
1	PQMFA02	u	A02. Subministrament i instal·lació de sistema de guixetes modulars de HPL configurades a mida, destinades a ús laboral o col·lectiu, formades per mòduls agrupables segons distribució definida en plànol en planta. Estructura fabricada amb panells fenòlics compacte HPL de 10 mm al cos i de 12 mm a porta, adequat per a ús interior. Amb sistema de ventilació integrat mitjançant perforacions o ranures a la part posterior. Inclou sistema de tancament mitjançant pany amb candau individual per compartiment i frontisses necessàries.Interior de cada mòdul amb prestatge superior, separador vertical, prestatge mig, compartiment inferior, barra i/o penjadors i mirall. Suport al paviment mitjançant potes regulables o sòcol estructural regulable.	853,70	304,000	259.524,80

PRESSUPOST

			Dimensions: Amplada: 58-60 cm Fondària: 50 cm Alçada: 215 cm			
			Configuració dimensional, disposició i agrupació segons plànol en planta de projecte i indicacions de la Direcció Facultativa.			
			Donarà compliment a la següent normativa: UNE-EN 16121, UNE-EN 16122 , EN 438.			
			Inclou garantia 2 anys de defectes de fabricació.			
			Inclou costos de fabricació, subministrament i col·locació/muntatge de l'element i neteja, així com la retirada dels embalatges deixant totalment finalitzat l'element en la seva posició definitiva. (P - 14)			
2	PQMFA12	u	A12. Subministrament i instal·lació d'armari armer certificat per custòdia individual de 15 armes curtes. Armer compost per 15 compartiments superposats verticalment, amb pas lliure aproximat per compartiment de 35,8 cm d'amplada x 10-11 cm d'alçada. Cos i portes fabricats en xapa d'acer plegada i soldada (2 mm de gruix a cos i 8 mm de gruix a porta), amb reforços estructurals interns. Portes practicables amb bulons de seguretat, xarnelles protegides i pany de seguretat certificat EN 1300 Classe A amb bloqueig individual i existència de clau de control o mestra. Interior amb separadors o suports metàl·lics fixats a l'estructura segons configuració definida en plànols. Acabat superficial mitjançant pintura en pols termoendurida amb protecció anticorrosiva. Inclou ancoratge a parament vertical i paviment. Distribució interior segons plànols i indicacions de la Direcció Facultativa.	2.091,92	25,000	52.298,00
			Dimensions exteriors: Amplada: 36 cm Fondària: 20 cm Alçada: 193 cm (205 cm amb sòcol)			
			Dimensions interiors: Alçada: 107cm Amplada 32,8cm			
			Totes les mides podran variar en un 10% en excés -mai en detriment- i en el cas de la fondària pot arribar a 250mm màxim.			
			Normativa: UNE-EN 1143-1 (armer homologat per custòdia d'armes). UNE-EN 16121 i UNE-EN 16122			
			Inclou garantia mínima de 2 anys per defectes de fabricació.			
			Inclou costos de fabricació, subministrament i col·locació/muntatge de l'element i neteja, així com la retirada dels embalatges deixant totalment finalitzat l'element en la seva posició definitiva.			
			(P - 21)			

TOTAL	Capítol	01.02.01	311.822,80
-------	---------	----------	------------

PRESSUPOST

RESUM DE PRESSUPOST

NIVELL 2 : Sistema			Import
Sistema	01.01	MOBILIARI ESTÀNDARD	442.909,38
Sistema	01.02	MOBILIARI A MIDA	311.822,80
Obra	01	Pressupost CASERNA GUARDIA URBANA	754.732,18
			754.732,18
NIVELL 1 : Obra			Import
Obra	01	Pressupost CASERNA GUARDIA URBANA	754.732,18
			754.732,18

PRESSUPOST D'EXECUCIÓ PER CONTRACTE

Pàg.1

PRESSUPOST D'EXECUCIÓ MATERIAL.....

754.732,18

Subtotal

754.732,18

21 % IVA SOBRE 754.732,18.....

158.493,76

TOTAL PRESSUPOST PER CONTRACTE

€913.225,94

Aquest pressupost d'execució per contracte puja a

(NOU-CENTS TRETZE MIL DOS-CENTS VINT-I-CINC EUROS AMB NORANTA-QUATRE CÈNTIMS)

6.7 PRESSUPOST PEL CONEIXEMENT DE L'ADMINISTRACIÓ

PRESSUPOST D'EXECUCIÓ MATERIAL	754.732,18 €
Mobiliari de catàleg	442.909,38 €
Mobiliari a mida	311.822,80 €
PRESSUPOST D'EXECUCIÓ PER CONTRACTE	
Mobiliari de catàleg	442.909,38 €
21% d'IVA	93.010,97 €
PEC + IVA	535.920,35 €
Mobiliari a mida	311.822,80 €
21% d'IVA	65.482,79 €
PEC + IVA	377.305,59 €
PRESSUPOST D'EXECUCIÓ PER CONTRACTE IVA INCLÒS	913.225,94 €
PRESSUPOST PER CONEIXEMENT DE L'ADMINISTRACIÓ IVA INCLÒS	913.225,94 €

Aquest pressupost d'execució per contracte (IVA inclòs) ascendeix a nou-cents tretze mil dos-cents vint-i-cinc euros amb noranta-quatre cèntims.

DOCUMENT IV. PLEC DE CONDICIONS

PC 7.1 Plec de prescripcions tècniques particulars

El present plec amb la descripció de les característiques i requeriments dels diversos élements contingudes a les corresponents Fitxes de Característiques i Documentació Gràfica, constitueixen el Plec de Condicions Tècniques del present projecte de mobiliari i equipament que forma part de la documentació contractual en cas de licitació. Té com a finalitat regular l'execució del contracte fixant-ne els nivells tècnics i de qualitat exigibles.

En cas de duplicitat o contradicció, entre el present plec i el Plec de Condicions del contracte elaborat per Barcelona d'Infraestructures Municipals, SA, com a Poder Adjudicador no administració pública responsable, s'estarà al que determini aquest últim, i sempre d'acord amb la normativa de contractació pública aplicable.

El present projecte consta dels següents documents:

- I. MEMÒRIA
- II. DOCUMENTACIÓ GRÀFICA
- III. AMIDAMENTS I PRESSUPOST
- IV. PLEC DE CONDICIONS GENERALS
- V. AMIDAMENTS I PRESSUPOST

Tots aquests documents tindran caràcter contractual, atès que quedaran incorporats al contracte i que són d'obligat compliment, llevat de modificacions degudament autoritzades.

En cas de contradicció entre els Plànols, el Pressupost i les Prescripcions Tècniques, preval allò descrit en aquestes darreres, de no ser que la Direcció Facultativa (supervisió del subministrament) opini el contrari. En cada document, les especificacions literals prevalen sobre les gràfiques i en els plànols, la cota preval sobre la mida a escala. La DF podrà establir la primacia de validesa de cada document en cada cas concret.

Durant el transcurs de l'execució del contracte la Direcció Facultativa, com a supervisora del subministrament, aportarà segons el seu criteri els detalls i aclariments que complementin aspectes del projecte. Les seves ordres i instruccions s'incorporaran al Projecte com a interpretació, complement o precisió de les seves determinacions.

Les ofertes econòmiques s'han de presentar amb el mateix ordre de partides i de capítols que formen el pressupost.

Per a una major claredat en la definició del mobiliari, algunes partides tenen una codificació que correspon a la indicada en els plànols. Caldrà mantenir aquesta codificació en les ofertes.

Els preus de l'oferta s'especificaran per partida.

Els licitadors estaran obligats a presentar mostres dels elements ofertats en cas que l'entitat adjudicadora ho estimi necessari per tal de poder realitzar una valoració objectiva de les diverses ofertes.

Sobre els components

Tots els elements hauran d'acomplir necessàriament amb els requeriments i les característiques tècniques, funcionals, materials i estètiques descrites a les Fitxes de Característiques (excloses marques i models).

Tots els equips o productes que pertanyin a un dels grups regulats per directiva europea hauran de tenir marcatge CE. També caldrà garantir que han estat adquirits a través de distribuïdor autoritzat pel fabricant i que per tant gaudeixen de garantia i assistència postvenda en àmbit nacional. Tots hauran de quedar perfectament instal·lats i en correcte funcionament.

Els subministradors lliuraran els documents d'identificació del producte exigits per la normativa d'obligat compliment, pel projecte o la. Aquesta documentació comprendrà els següents documents:

- a) Els documents d'origen, full de subministrament.
- b) El certificat de garantia del fabricant, firmat per una persona física.
- c) Els documents de conformitat o autoritzacions administratives exigides reglamentàriament, inclosa la documentació corresponent al marcatge CE dels productes, quan sigui pertinent, d'acord amb les disposicions que siguin transposició de les Directives Europees que afectin als productes subministrats. Quan el material o equip arribi a l'obra amb el certificat d'origen industrial que acrediti el compliment d'aquestes condicions, normes o disposicions, la seva recepció es realitzarà comprovant, únicament, les seves característiques aparents.

Sobre l'execució

Tots els preus inclouen el subministrament i la instal·lació, així com tots els materials auxiliars i ajuts necessaris per a la seva correcta instal·lació i posada en funcionament.

Totes les partides inclouen el transport a abocador autoritzat dels residus generats en treure el mobiliari dels seus embalatges (cartrons, plàstics, etc.) amb presentació dels justificants pertinents.

Caldrà que l'adjudicatari comprovi en obra totes les mides i que les confirmi sempre amb la supervisió del subministrament (DF) abans d'iniciar qualsevol fabricació i/o comanda. Caldrà confirmar també amb la DF els colors i acabats de tots els elements de mobiliari i/o tapisseria abans de procedir a la seva comanda i/o fabricació.

Prèviament l'adjudicatari haurà de presentar totes aquelles mostres de color, teixit o acabat que la DF estimi necessàries.

El termini d'execució previst és 9 setmanes, d'acord amb els terminis de fabricació d'alguns dels elements a subministrar.

Tots els elements s'han d'inspeccionar, abans de la seva col·locació, per comprovar que compleixen amb les especificacions de la DT del projecte i no tenen desperfectes.

El procés de col·locació no ha de produir desperfectes, ni ha de modificar les condicions exigides per al material.

El muntatge s'ha de realitzar seguint les instruccions del fabricant.

El sòcol s'ha de col·locar un cop els mobles estiguin anivellats i a l'alçària prevista.

Un cop col·locats els mobles, es procedirà a la retirada de l'obra de tots els materials sobrants com ara embalatges, etc.

Els elements col·locats, en cas necessari, s'han de protegir per evitar malmetre'ls durant el muntatge d'altres elements o d'acord amb la DT del fabricant o de la DT del projecte.

EQ – EQUIPAMENT

MOBILIARI DE CUINA O OFFCIE

Mòduls de diferents tipus que formen el conjunt de mobiliari necessari per a l'equipament complet de la cuina.

L'execució de la unitat d'obra inclou les operacions següents:

- Replanteig de la posició i dels punts de subjecció
- Col·locació, fixació i anivellament dels mòduls
- Col·locació i fixació de les frontisses i baldes
- Col·locació de les portes i calaixos
- Col·locació dels tiradors en portes i calaixos
- Col·locació del sòcol
- Retirada de l'obra dels embalatges i restes de materials.

CONDICIONS GENERALS:

Els elements han de quedar sòlidament fixats al suport.

La posició ha de ser la reflectida a la DT o, en el seu defecte, la indicada per la DF. Ha de quedar fixat sòlidament al suport pels punts previstos d'acord amb les instruccions d'instal·lació del fabricant.

S'ha de col·locar amb els elements de fixació subministrats pel fabricant.

El conjunt ha de tenir un aspecte uniforme i sense defectes.

Ha de formar una superfície plana i ha d'estar al nivell previst.

En els armaris amb porta, les frontisses han de quedar col·locades en els punts previstos per a aquest fi.

La porta ha d'obrir i tancar correctament.

Els calaixos han d'obrir i tancar correctament, han de tenir un accionament suau.

Els elements mòbils, portes i calaixos, han de ser fàcilment accessibles i l'obertura s'ha de fer sense obstacles, en tot el seu recorregut.

Els peus regulables han de quedar col·locats en el llocs previstos. Han de quedar sòlidament fixats als mòduls.

El sòcol ha de quedar col·locat en tota la llargària prevista, fixat, a pressió, en els punts previstos.

La part superior dels mobles baixos, han de formar una superfície horitzontal, de forma que permeti que la col·locació posterior del taulell, mantingui les toleràncies exigides.

Els tiradors han de quedar en la posició prevista a la DT o l'especificada per la DF, han de quedar ben fixats al suport.

Els tiradors de les portes dels mobles baixos o alts, han de quedar alineats entre ells, el mateix que els tiradors d'una columna de calaixos.

S'ha de preveure els forats i espais necessaris per a les connexions a les xarxes de subministrament i el pas de conductes d'instal·lacions.

L'alçària dels mòduls baixos ha de permetre la posterior col·locació dels electrodomèstics.

L'alçària dels mòduls alts respecte al pla superior format pels mòduls baixos, ha de permetre l'accés a tota la superfície de treball i la col·locació posterior dels elements superiors i els seus accessoris.

Separació entre el sòcol i el paviment: $\leq 2\text{ mm}$

Toleràncies d'execució:

- Horitzontalitat: $\pm 0,1\%$
- Posició: $\pm 20\text{ mm}$
- Nivell: $\pm 2\%$
- Aplomat: ± 2

EQ7 – MOBILIARI

1.- DEFINICIÓ I CONDICIONS DE LES PARTIDES D'OBRA EXECUTADES

Mòduls de tipologies diverses que constitueixen el conjunt de mobiliari necessari per a l'equipament complet de l'edifici.

L'execució de la unitat d'obra inclou les operacions següents:

- Replanteig de la posició i dels punts de subjecció.

- Col·locació, fixació i anivellament dels elements.

- Muntatge segons les instruccions del fabricant dels diferents elements, si escau.

- Col·locació d'embellidors quan sigui convenient.

- Retirada de l'obra dels embalatges i restes de materials.

CONDICIONS GENERALS:

La posició serà la indicada a la DT o, en el seu defecte, la especificada per la DF.

Els elements quedaran fixats sòlidament al suport pels punts previstos segons les instruccions d'instal·lació del fabricant.

S'utilitzaran els elements de fixació subministrats pel fabricant, si aquest els facilita.

El conjunt presentarà un aspecte homogeni i sense defectes.

Formarà una superfície plana i estarà al nivell previst.

Es realitzarà la prova d'ús i posada en marxa quan l'element ho requereixi.

Els elements mòbils, portes i calaixos, seran fàcilment accessibles i la seva obertura es realitzarà sense obstacles al llarg de tot el recorregut.

Les potes regulables s'instal·laran als punts previstos i quedaran fermament fixades.

La ubicació de cada element serà la prevista a la DT o la especificada per la DF.

Es preveuran els forats i espais necessaris per a les connexions a les xarxes de subministrament i el pas dels conductes de les instal·lacions, si cal.

Els electrodomèstics i elements audiovisuals quedaran perfectament instal·lats i en funcionament.

Els electrodomèstics quedaran completament integrats en el conjunt.

Toleràncies d'execució:

- Horitzontalitat: $\pm 0,1\%$

- Posició: $\pm 20\text{ mm}$

- Nivell: $\pm 2\%$

- Aplomat: $\pm 2\%$

2.- CONDICIONS DEL PROCÉS D'EXECUCIÓ

Es seguiran les recomanacions d'emmagatzematge i manipulació establertes pel fabricant i per la DT.

Abans d'iniciar els treballs, es realitzarà un replanteig previ que haurà de ser aprovat per la DF.

Tots els elements es revisaran abans de la seva col·locació per comprovar que compleixen les especificacions de la DT del projecte i que no presenten desperfectes.

El procés de col·locació no provocarà danys ni modificarà les condicions exigides al material.

El muntatge es realitzarà seguint les instruccions del fabricant.

Els embellidors es col·locaran un cop els mobles estiguin anivellats i a l'alçada prevista.

Un cop col·locats els armaris, es procedirà a la retirada de tots els materials sobrants, com embalatges i similars.

Els elements instal·lats es protegiran, si és necessari, per evitar-ne el deteriorament durant el muntatge d'altres elements o segons les indicacions de la DT del fabricant o del projecte.

3.- UNITAT I CRITERIS DE MESURA

Unitat de quantitat col·locada segons les especificacions de la DT.

4.- NORMATIVA D'OBLIGAT COMPLIMENT

No hi ha normativa d'obligat compliment.

EC1K MIRALLS

1.- DEFINICIÓ I CONDICIONS DE LES PARTIDES D'OBRA EXECUTADES

Mòduls de diferents tipologies que constitueixen el conjunt de mobiliari necessari per a l'equipament complet de l'edifici.

S'han considerat els tipus d'elements següents:

- Mòduls baixos i alts de magatzematge o emmagatzematge mixt
- Mobles auxiliars i elements modulars
- Taules, bancs, prestatgeries i complements
- Elements amb electrodomèstics o equips audiovisuals integrats

L'execució de la unitat d'obra inclou les operacions següents:

- Replanteig de la posició i dels punts de subjecció.
- Col·locació, fixació i nivellació dels elements.
- Muntatge segons les instruccions del fabricant dels diferents components, si escau.
- Col·locació dels embellidors o remats finals, si convé.
- Retirada de l'obra dels embalatges i restes de materials.

CARACTERÍSTIQUES GENERALS:

La posició serà la indicada a la DT o, en el seu defecte, la especificada per la DF.

Els elements quedaran fixats sòlidament al suport pels punts previstos segons les instruccions del fabricant.

S'utilitzaran els elements de fixació subministrats pel fabricant, si aquest els facilita.

El conjunt presentarà un aspecte homogeni i sense defectes.

Formarà una superfície plana i estarà al nivell previst.

Es realitzarà prova d'ús i posada en marxa quan l'element ho requereixi.

Els elements mòbils, portes i calaixos, seran fàcilment accessibles i la seva obertura es farà sense obstacles en tot el recorregut.

Les potes regulables quedaran col·locades als punts previstos i ben fixades.

La ubicació de cada element serà la prevista a la DT o la indicada per la DF.

Es preveuran els forats i espais necessaris per a les connexions a les xarxes de subministrament i el pas dels conductes d'instal·lacions, si cal.

Els electrodomèstics i elements audiovisuals quedaran perfectament instal·lats i en funcionament.

Els electrodomèstics quedaran completament integrats en el conjunt.

Toleràncies d'execució:

- Horitzontalitat: $\pm 0,1 \%$
- Posició: $\pm 20 \text{ mm}$
- Nivell: $\pm 2 \%$
- Aplomat: $\pm 2 \%$

2.- CONDICIONS DEL PROCÉS D'EXECUCIÓ

Es seguiran les recomanacions d'emmagatzematge i manipulació establertes pel fabricant i per la DT.

Abans d'iniciar els treballs, es farà un replanteig previ que haurà de ser aprovat per la DF.

Tots els elements es revisaran abans de la col·locació per comprovar que compleixen les especificacions de la DT i que no presenten desperfectes.

El procés de col·locació no ha de produir danys ni modificar les condicions exigides al material.

El muntatge es realitzarà seguint estrictament les instruccions del fabricant.

Els embellidors es col·locaran quan els mobles estiguin anivellats i a l'alçada prevista.

Un cop col·locats, es procedirà a la retirada de tots els materials sobrants com embalatges o restes.

Els elements instal·lats es protegiran, si és necessari, per evitar danys durant el muntatge d'altres components o segons la DT del fabricant o del projecte.

3.- UNITAT I CRITERIS D'AMIDAMENT

Unitat de quantitat col·locada segons les especificacions de la DT.

4.- NORMATIVA DE COMPLIMENT OBLIGATORI

No hi ha normativa de compliment obligatori.

EJ42 DOSIFICADORS DE SABÓ

1.- DEFINICIÓ I CONDICIONS DE LES PARTIDES D'OBRA EXECUTADES

Accessoris i complements de bany col·locats.

S'han considerat els elements següents:

- Saboneres murals o per encastar al taulell

L'execució de la unitat d'obra inclou les operacions següents:

- Replanteig.
- Muntatge, fixació i anivellament.
- Retirada de l'obra dels embalatges i restes de materials.

CONDICIONS GENERALS:

La posició serà la reflectida a la DT o, en el seu defecte, la indicada per la DF.

ACCESSORIS MURALS:

Han de quedar suficientment separats dels paraments que els envolten, de manera que l'ús per al qual es destinen sigui òptim.

Toleràncies d'instal·lació:

- Posició: $\pm 20 \text{ mm}$

SABONERES PER A ENCASTAR AL TAULELL:

La sabonera s'ha de fixar al taulell amb els dispositius de subjecció previstos pel fabricant.

2.- CONDICIONS DEL PROCÉS D'EXECUCIÓ

CONDICIONS GENERALS:

Abans de la instal·lació es farà un replanteig.

S'ha de comprovar que les característiques del producte corresponen a les especificades al projecte.

Un cop col·locat, es procedirà a la retirada de l'obra dels embalatges i restes de materials.

SABONERES PER A ENCASTAR AL TAULELL:

S'ha de tenir cura de no fer malbé el taulell en ajustar els cargols de fixació.

3.- UNITAT I CRITERIS D'AMIDAMENT

Unitat de quantitat instal·lada, mesurada segons les especificacions de la DT.

4.- NORMATIVA DE COMPLIMENT OBLIGATORI

Sabonera, dispensador de paper, tovalloles o porta-rotlles:

No hi ha normativa de compliment obligatori.

EJ43 DISPENSADORS DE PAPER

1.- DEFINICIÓ I CONDICIONS DE LES PARTIDES D'OBRA EXECUTADES

Accessoris i complements de bany col·locats.

S'han considerat els elements següents:

- Dispensador de paper col·locat amb fixacions mecàniques

L'execució de la unitat d'obra inclou les operacions següents:

- Replanteig.
- Muntatge, fixació i anivellament.
- Retirada de l'obra dels embalatges i restes de materials.

CONDICIONS GENERALS:

La posició serà la reflectida a la DT o, en el seu defecte, la indicada per la DF.

ACCESSORIS MURALS:

Han de quedar suficientment separats dels paraments que els envolten, de manera que l'ús per al qual es destinen sigui òptim.

Toleràncies d'instal·lació:

- Posició: ± 20 mm

2.- CONDICIONS DEL PROCÉS D'EXECUCIÓ

CONDICIONS GENERALS:

Abans de la instal·lació es farà un replanteig.

S'ha de comprovar que les característiques del producte corresponen a les especificades al projecte.

Un cop col·locat, es procedirà a la retirada de l'obra dels embalatges i restes de materials.

3.- UNITAT I CRITERIS D'AMIDAMENT

Unitat de quantitat instal·lada, mesurada segons les especificacions de la DT.

4.- NORMATIVA DE COMPLIMENT OBLIGATORI

Sabonera, dispensador de paper, tovalloler o porta-rotlles:

No hi ha normativa de compliment obligatori.

ACCESSORIS MURALS:

Han de quedar suficientment separats dels paraments que els envolten, de manera que l'ús per al qual es destinen sigui òptim.

Toleràncies d'instal·lació:

- Posició: ± 20 mm

2.- CONDICIONS DEL PROCÉS D'EXECUCIÓ

CONDICIONS GENERALS:

Abans de la instal·lació es farà un replanteig.

S'ha de comprovar que les característiques del producte corresponen a les especificades al projecte.

Un cop col·locats, es procedirà a la retirada de l'obra dels embalatges i restes de materials.

3.- UNITAT I CRITERIS D'AMIDAMENT

Unitat de quantitat instal·lada, mesurada segons les especificacions de la DT.

4.- NORMATIVA DE COMPLIMENT OBLIGATORI

Sabonera, dispensador de paper, tovalloler o porta-rotlles:

No hi ha normativa de compliment obligatori.

EJ4Z ACCESSORIS COMPLEMENTARIS PER A BANYS

1.- DEFINICIÓ I CONDICIONS DE LES PARTIDES D'OBRA EXECUTADES

Accessoris i complements de bany col·locats.

S'han considerat els elements següents:

- Porta-rotlles col·locat amb fixacions mecàniques.
- Tovalloler col·locat amb fixacions mecàniques.

L'execució de la unitat d'obra inclou les operacions següents:

- Replanteig.
- Muntatge, fixació i anivellament.
- Retirada de l'obra dels embalatges i restes de materials.

CONDICIONS GENERALS:

La posició serà la reflectida a la DT o, en el seu defecte, la indicada per la DF.

DOCUMENT V DOCUMENTACIÓ COMPLEMENTÀRIA (DN)

DN 8 Aplicació de normativa

DN 8.1 Seguretat i salut

En el cas que la implementació del subministrament es desenvolupi en un centre de treball, edifici en obres o amb activitat, serà necessària la Coordinació d'Activitats Empresarials. El projectista haurà de tenir en consideració els "Principis Generals de la Prevenció" establert a la Llei sobre la Prevenció de Riscos Laborals vigent. La Coordinació d'activitats empresarials estableix un marc preventiu específic, adreçat a evitar que es puguin produir danys a la salut dels que estan compartint un mateix centre amb motiu de la feina.

La coordinació d'activitats empresarials a què fa referència l'article 24 de la Llei de Prevenció de Riscos Laborals i la seva normativa de desenvolupament, és aplicable sempre que es compleixin determinades condicions. L'equip del redactor haurà d'analitzar exhaustivament la confluència d'activitats prevista en fase d'implementació del subministrament des del punt de vista preventiu, aquest anàlisi quedarà descrit en aquest apartat.

La coordinació d'activitats empresarials es basa en una gestió integral que necessita:

- Planificar a partir de l'avaluació de riscos: es durà a terme a partir de l'avaluació dels riscos d'aquelles activitats que es realitzen en concurrència.
- Executar les mesures assenyalades: s'aplicaran les mesures preventives que estableixin de manera coordinada les empreses que comparteixen activitat al mateix centre de treball.
- Verificar la validesa de les mesures adoptades: es tracta de comprovar que les mesures de prevenció adoptades són adequades per als fins previstos.
- Optimitzar: implica millora contínua per tal de millorar aquells aspectes que no permeten assolir el nivell de protecció esperable.

DN 8.2 Gestió de residus

En aquest apartat de gestió de residus s'haurà de redactar i indicar les operacions i instal·lacions destinades a la gestió de residus que es preveuen en el projecte.

- S'especificarà el tipus de separació selectiva dels residus i el nombre de contenidors en funció de les tipologies dels residus.
- S'indicarà que els contenidors estaran senyalitzats d'acord amb la separació selectiva prevista.

DN 8.3 Llistat de normativa d'aplicació en el projecte

Veure capítol MN Memòria compliment de normativa del Document I – Memòria.

DN 8.4 Instruccions d'ús i manteniment

Es facilitaran les fitxes tècniques del mobiliari subministrat per a les instruccions d'ús i manteniment

ANNEXES

AN1. ANNEX INFORMATIU DELS ELEMENTS DESCRITS EN EL PROJECTE

Qualsevol al·lusió a marques i/o models que pugui fer es realitza a efectes indicatius, no vinculants i únicament amb caràcter de referència comparativa en el compliment dels estàndards de qualitat requerits. Per tant, seran admissibles productes d'una marca o model equivalents a les citades com exemple, sempre que compleixin els mateixos estàndards de qualitat, rendiment i exigències funcionals i estètiques.

DEFINICIÓ
SEIENTS

- C01 - Banc vestíbul



MODEL: Lin Wood - LIN0550
MARCA: INCLASS



MODEL: BANCADA GLOVE
MARCA: Forma 5



MODEL: Banco Modular Lottus
MARCA: Enea

DEFINICIÓ
SEIENTS

- C02 - Cadira operativa



MODEL: Sentis
MARCA: Forma 5



MODEL: Itek Pro - ITP0040
MARCA: INCLASS



MODEL: Kendo
MARCA: Ofiprix

DEFINICIÓ
SEIENTS

- C03 - Cadira apilable sense braços



MODEL: Glove
MARCA: Forma 5



MODEL: Varya - VAR0010
MARCA: INCLASS



MODEL: NOOM Serie 50
MARCA: ACTIU

DEFINICIÓ
SEIENTS

- C04 - Cadira amb taula abatible



MODEL: Glove
MARCA: Forma 5



MODEL: Varya - VAR0160
MARCA: INCLASS



MODEL: NOOM S50 - TRAINING
MARCA: ACTIU

DEFINICIÓ
SEIENTS

- C05 - Cadira apilable amb braços exterior



MODEL: BARCELONETA Sillón
MARCA: Isimar



MODEL: Stecca 2
MARCA: COLOS



MODEL: Bora Arms
MARCA: NORTHDECO

DEFINICIÓ
SEIENTS

- C07 - Cadira infantil



MODEL: Dilcia - CC2980M46
MARCA: Kave Home



MODEL: Silla infantil Mouse Chair
MARCA: NORDIC NEST



MODEL: FLISAT Taburete niños
MARCA: IKEA

DEFINICIÓ
SEIENTS

- C06 - Llitera



MODEL: Camilla 482-6060.206.60
MARCA: Quirumed



MODEL: Camilla MEX105
MARCA: Fisaude



MODEL: 114814736.01
MARCA: DH material médico

DEFINICIÓ
SEIENTS

- C08 - Sofà biplaça



MODEL: Sofá Canapé Watford
MARCA: La Redoute



MODEL: Sacaleta Sillón
MARCA: Kave Home



MODEL: Berna Sofá
MARCA: MAISONS DU MONDE

DEFINICIÓ
SEIENTS

- C09 - Sofà individual



MODEL: EKENÄSET Sillón
MARCA: IKEA



MODEL: Sacaleta Sillón
MARCA: Kave Home



MODEL: Berna Sillón
MARCA: MAISONS DU MONDE

DEFINICIÓ
SEIENTS

- C11 - Banc fenòlic 200x34cm



MODEL: 79520
MARCA: MEGABLOK



MODEL: INOX 200
MARCA: taquiblok



MODEL: 02-S-HI-20-30-DS-410
MARCA: taquillea

DEFINICIÓ
SEIENTS

- C10 - Banc fenòlic 150x34cm



MODEL: 79515
MARCA: MEGABLOK



MODEL: INOX 150
MARCA: taquiblok



MODEL: 02-S-HI-15-30-DS-410
MARCA: taquillea

DEFINICIÓ
SEIENTS

- C12 - Cadira de fusta



MODEL: Daily 1
MARCA: COLOS



MODEL: FOSCA Silla - 200000
MARCA: Blasco&Vila



MODEL: Aryn Wood - ARY0410
MARCA: INCLASS

DEFINICIÓ

TAULES

- T01.1 - Taula 160cm amb ala dreta



MODEL: Mesas compactas BLOK
MARCA: Forma 5



MODEL: ROCK K3
MARCA: MOBEL LINEA

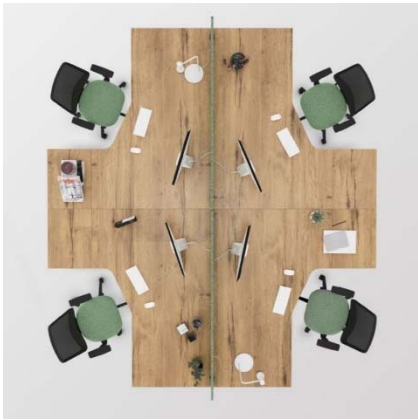

MODEL: TEMPO
MARCA: MOBEL LINEA

DEFINICIÓ

TAULES

- T02 - Taula 200x120cm



MODEL: PEY table system
MARCA: Mobles114



MODEL: SU11220 + SU21220TP
MARCA: INCLASS

DEFINICIÓ

TAULES

- T01.2 - Taula 160cm amb ala esquerra



MODEL: Mesas compactas BLOK
MARCA: Forma 5



MODEL: ROCK K3
MARCA: MOBEL LINEA

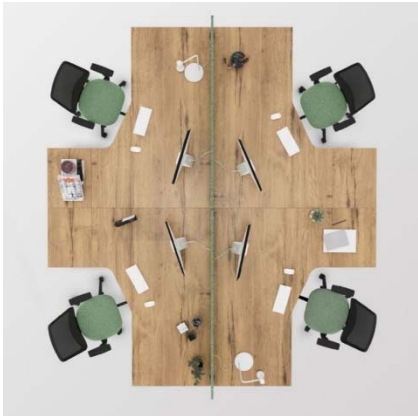

MODEL: TEMPO
MARCA: MOBEL LINEA

DEFINICIÓ

TAULES

- T03 - Taula 365x120cm



MODEL: PEY table system
MARCA: Mobles114

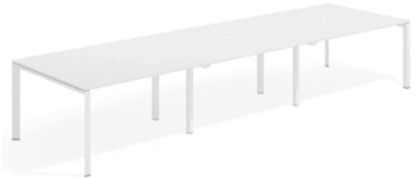

MODEL: LBMR360X126_45
MARCA: Ofiprix



MODEL: MY6636R
MARCA: Mobiocasion

DEFINICIÓ

TAULES

- T05 - Taula rodona Ø130cm



MODEL: VU Basso Ø 1300 H740
MARCA: COLOS



MODEL: Plania Table - PL50320
MARCA: INCLASS



MODEL: HEB Round
MARCA: DESALTO

DEFINICIÓ

TAULES

- T07 - Tauleta baixa



MODEL: Mesa de centro Bella
MARCA: NORDIC NEST



MODEL: Mesa Around auxiliar L
MARCA: Möbler



MODEL: In Between SK14 Ø60 cm
MARCA: NORDIC NEST

DEFINICIÓ

TAULES

- T06 - Taula infantil



MODEL: Dilcia - CC2983M46
MARCA: Kave Home



MODEL: Mesa infantil Mouse Table
MARCA: NORDIC NEST



MODEL: FLISAT Mesa para niños
MARCA: IKEA

DEFINICIÓ

TAULES

- T08 - Taula exterior 70x70cm



MODEL: Mesa Neo 2
MARCA: DADRA



MODEL: Qu 1-2
MARCA: COLOS



MODEL: Brisa
MARCA: NORTHDECO

DEFINICIÓ

TAULES

- T09 - Taula 200x80-100cm



MODEL: PEY table system
MARCA: Mobles114



MODEL: SU10820 + SU20820TP
MARCA: INCLASS

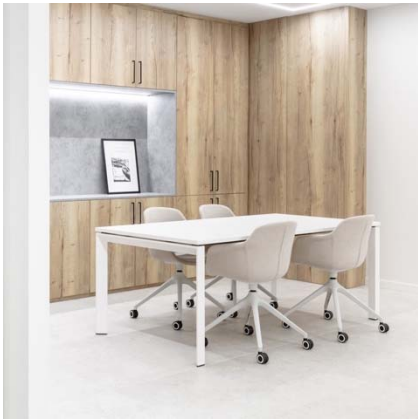

MODEL: STAR mesa rectangular
MARCA: MOBEL LINEA

DEFINICIÓ

TAULES

- T10 - Taula 220x90-100cm



MODEL: PEY table system
MARCA: Mobles114



MODEL: SU10922 + SU20922TP
MARCA: INCLASS



MODEL: STAR mesa rectangular
MARCA: MOBEL LINEA

DEFINICIÓ

TAULES

- T11.1 - Taula 180cm amb ala dreta



MODEL: Mesas compactas BLOK
MARCA: Forma 5



MODEL: ROCK K3
MARCA: MOBEL LINEA



MODEL: TEMPO
MARCA: MOBEL LINEA

DEFINICIÓ

TAULES

- T11.2 - Taula 180cm amb ala esquerra



MODEL: Mesas compactas BLOK
MARCA: Forma 5



MODEL: ROCK K3
MARCA: MOBEL LINEA



MODEL: TEMPO
MARCA: MOBEL LINEA

DEFINICIÓ

TAULES

- T12 - Taula 180x80cm



MODEL: PEY table system
MARCA: Mobles114



MODEL: SU10818 + SU20818TP
MARCA: INCLASS



MODEL:STAR mesa rectangular
MARCA: MOBEL LINEA

DEFINICIÓ

ARMARIS/ESTANTERIES

- A01 - Armari porta persiana 80x45x70cm



MODEL: METÁLICA 80x45x70cm
MARCA: MOBEL LINEA



MODEL: Armario K2 - 2100080
MARCA: Ofiprix



MODEL: CDM0120 - Armario
MARCA: DISSET ODISEO

DEFINICIÓ

ARMARIS/ESTANTERIES

- A02 - Taquilla

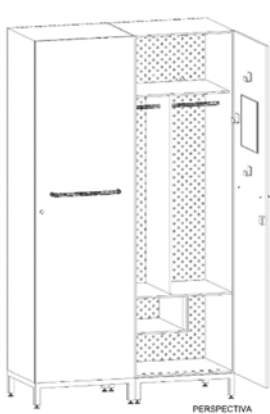

MODEL: a mida
MARCA: -----

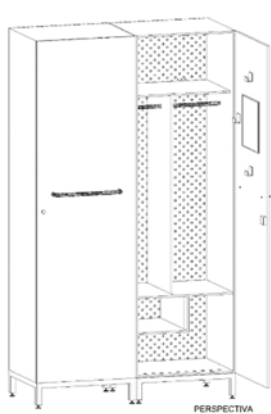

MODEL: a mida
MARCA: -----

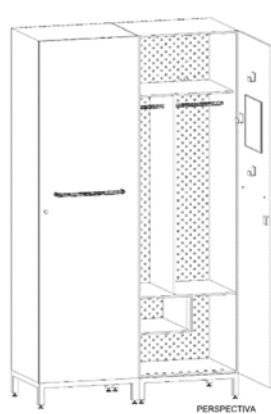

MODEL: a mida
MARCA: -----

DEFINICIÓ

ARMARIS/ESTANTERIES

- A03 – Taquilla per cascs mòdul 8



MODEL: CUBIC-SIMPLE-E-40/2
MARCA: MEGABLOK



MODEL: 01-CP-ES-AD-02-40-LL-DS-410
MARCA: taquillea

DEFINICIÓ

ARMARIS/ESTANTERIES

DEFINICIÓ

ARMARIS/ESTANTERIES

- A04 - Taquilla per cascs mòdul 12



MODEL: CUBIC-SIMPLE-E-40/3
MARCA: MEGABLOK



MODEL: 01-CP-ES-AD-03-40-LL-DS-410
MARCA: taquillea

- A06 - Prestatgeria 80x40cm



MODEL: Estantería ST-150
MARCA: ractem



MODEL: Versatile System
MARCA: AR Shelving



MODEL: Estantería modular M3
MARCA: MECALUX

DEFINICIÓ

ARMARIS/ESTANTERIES

DEFINICIÓ

ARMARIS/ESTANTERIES

- A05 - Buc



MODEL: Bucs Filing Cabinet
MARCA: Forma 5



MODEL: 20775901 - Moby
MARCA: Ofiprix



MODEL: OH-SYSTEMS cajonera
MARCA: MOBEL LINEA

- A07 - Prestatgeria 100x60cm



MODEL: Estantería ST-150
MARCA: ractem



MODEL: Versatile System
MARCA: AR Shelving



MODEL: Estantería modular M3
MARCA: MECALUX

DEFINICIÓ

ARMARIS/ESTANTERIES

- A08 - Prestatgeria 120x80cm



MODEL: Estantería C-Max 200
MARCA: ractem



MODEL: Versatile System
MARCA: AR Shelving



MODEL: Estantería modular M3
MARCA: MECALUX

DEFINICIÓ

ARMARIS/ESTANTERIES

- A12 - Armer

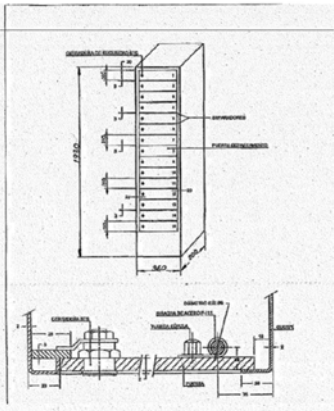

MODEL: a mida
MARCA: -----

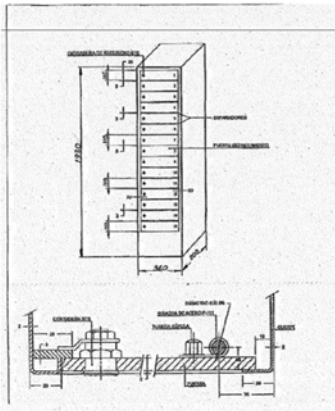

MODEL: a mida
MARCA: -----

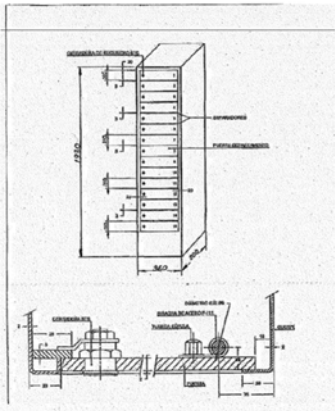

MODEL: a mida
MARCA: -----

DEFINICIÓ

ARMARIS/ESTANTERIES

- A09 - Armari 60x50cm



MODEL: Armario de limpieza metálico
MARCA: RINO DEPOT



MODEL: 1.2949.06
MARCA: Hermex



MODEL: CBGB-14501
MARCA: comansa

DEFINICIÓ

ARMARIS/ESTANTERIES

- A13 - Calaix zona freda



MODEL: SPS Cajón Zona Fría
MARCA: Cajas10



MODEL: Calaix zona freda 65X62X58
MARCA: Arcas Soler

DEFINICIÓ

ARMARIS/ESTANTERIES

- A14 - Prestatgeria 100x30cm



MODEL: Estantería ST-150
MARCA: ractem



MODEL: Versatile System
MARCA: AR Shelving



MODEL: Estantería modular M3
MARCA: MECALUX

- M01 - Cubells de reciclatge

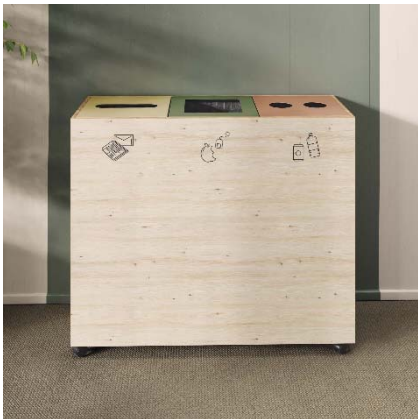

MODEL: PICK'UP WOOD
MARCA: unnom



MODEL: Papelera Multiresiduo
MARCA: Eurosanic

DEFINICIÓ

ARMARIS/ESTANTERIES

- A15 - Armari de seguretat AFR1



MODEL: AFR1
MARCA: Ferrimax



MODEL: Ferrimax AFR1
MARCA: Opción Segura

DEFINICIÓ

COMPLEMENTS

- M02 - Caixa forta



MODEL: Omega Deposit M-50
MARCA: FERRIMAX



MODEL: Caja de depósito DEP Ollé
MARCA: Arcas Soler

DEFINICIÓ

COMPLEMENTS

DEFINICIÓ
COMPLEMENTS

- M03 - Faristol



MODEL: Atril A-PULT 9754
MARCA: brunner

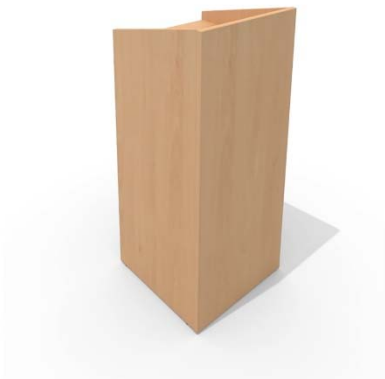

MODEL: Atril Delta
MARCA: AulaMobel



MODEL: SPEAKER STAND LASSARD
MARCA: HAMARI

DEFINICIÓ
COMPLEMENTS

- M07 - Pissarra vileda 150x100cm



MODEL: 720/4 Classic Magnetic Board
MARCA: Planning Sisplamo

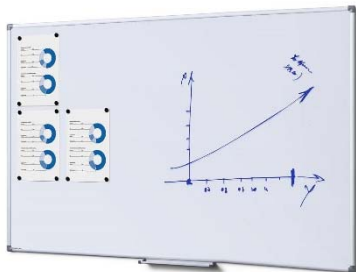

MODEL: WBNECS100x150
MARCA: jansen display

DEFINICIÓ
COMPLEMENTS

- M06 - Farmaciola



MODEL: ARMARIO BOTIQUÍN 162.99
MARCA: GARCIADEPOU



MODEL: 400134141
MARCA: DH material médico



MODEL: 128 - Botiquín metálico
MARCA: FISIOMARKET

DEFINICIÓ
COMPLEMENTS

- M08 - Caixa per joguines

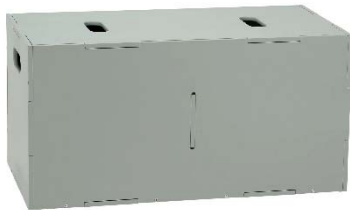

MODEL: Caja Cube Long
MARCA: NORDIC NEST



MODEL: 1254726002
MARCA: H&M HOME

DEFINICIÓ
COMPLEMENTS

- M09 - Jocs A



MODEL: Nenittos - A0143726
MARCA: Juguettos

MODEL: LILLABO
MARCA: IKEA

DEFINICIÓ
COMPLEMENTS

- M10 - Jocs B



MODEL: Nenittos - A0229619
MARCA: Juguettos

MODEL: UNDERHÅLLA
MARCA: IKEA

DEFINICIÓ
COMPLEMENTS

- M11 - Banc de treball 120x60cm



MODEL: Mesa de trabajo con bandeja
MARCA: Ractem

MODEL: 8435104991992
MARCA: Simon Rack

DEFINICIÓ
COMPLEMENTS

- M12 - Màquina de cafè 60x50x185cm



MODEL: Evoca Opera
MARCA: Selecta

MODEL: COFFEEMAR G546
MARCA: Jofemar

DEFINICIÓ
COMPLEMENTS

- M13 - Màquina vending 80x95x185cm



MODEL: Evoca Twist (6 espirales)
MARCA: Selecta



MODEL: VISION ComboPlus V8
MARCA: Jofemar

DEFINICIÓ
COMPLEMENTS

- M14 - Penjador



MODEL: Geyser COLGADOR
MARCA: COSMIC



MODEL: A817860B00
MARCA: Roca



MODEL: AA6229M05
MARCA: Kave Home

DEFINICIÓ
COMPLEMENTS

- M15 - Paperera



MODEL: KAI-02
MARCA: unnom



MODEL: Papelera Riga
MARCA: Mobles114



MODEL: MCON031
MARCA: Eurosanic

DEFINICIÓ
COMPLEMENTS

- M16 - Paraiguer



MODEL: KAI-23
MARCA: unnom



MODEL: Paragüero Riga basic
MARCA: Mobles114



MODEL: SMART Wide Umb. Stand
MARCA: Yamazaki

DEFINICIÓ
COMPLEMENTS

- M17 - Rellotge de paret



MODEL: TJALLA
MARCA: IKEA



MODEL: BONDIS
MARCA: IKEA



MODEL: Maxine - Reloj de pared
MARCA: MAISONS DU MONDE

DEFINICIÓ

AUDIOVISUALS

- P01 - Pantalla interactiva 150x100cm



MODEL: ViewSonic IFP7533-G 75"
MARCA: La Pizarra Digital



MODEL: TT-7523QA
MARCA: SOFT CONTROLS

DEFINICIÓ

AUDIOVISUALS

- P02 - TV pantalla 50'



MODEL: TV LG 50UR78006LK 50"
MARCA: PcComponentes

MODEL: TU50U7025FKXXC
MARCA: Media Markt

DEFINICIÓ

AUDIOVISUALS

- P04 - TV pantalla 65'



MODEL: TV LG 65UR78006LK 65"
MARCA: PcComponentes

MODEL: TU65U7025FKXXC
MARCA: Media Markt

DEFINICIÓ

AUDIOVISUALS

- P03 - TV pantalla 55'



MODEL: TV LG 55UR78006LK 55"
MARCA: PcComponentes

MODEL: TU55U7025FKXXC
MARCA: Media Markt

DEFINICIÓ

AUDIOVISUALS

- P05 - TV pantalla 75'



MODEL: TV LG 75UR78006LK 75"
MARCA: PcComponentes

MODEL: TU75U7025FKXXC
MARCA: Media Markt

DEFINICIÓ
ELECTRODOMÈSTICS

- E01 - Nevera



MODEL: A01_EU01_100090
MARCA: Cecotec



MODEL: Balay 3KID834F
MARCA: Media Markt

DEFINICIÓ
ELECTRODOMÈSTICS

- E02 - Microones



MODEL: 01522
MARCA: Cecotec



MODEL: KOENIC KMWG 2322 DB
MARCA: Media Markt

DEFINICIÓ
ELECTRODOMÈSTICS

- E03 - Nevera petita



MODEL: 02673
MARCA: Cecotec



MODEL: Hisense RL170D4BWE
MARCA: Media Markt

DEFINICIÓ
BANY

ELEMENTS DE

- B01 - Dispensador de sabó



MODEL: DJ0037ACS
MARCA: Mediclinics



MODEL: 03039.S
MARCA: NOFER









MODEL: 460009
MARCA: TORK



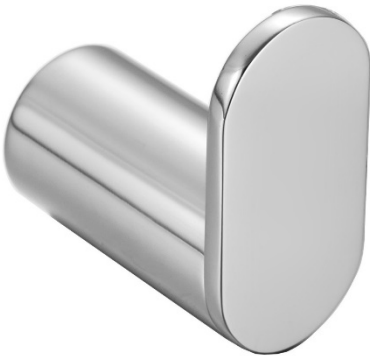

DEFINICIÓ BANY	ELEMENTS DE		
<ul style="list-style-type: none">B02 - Dispensador de paper en rotlle			
			
MODEL: PR0783CS MARCA: Mediclinics	MODEL: 05001.S MARCA: NOFER	MODEL: AE26000 MARCA: JOFEL	

DEFINICIÓ BANY	ELEMENTS DE		
<ul style="list-style-type: none">B04 - Sabonera de dutxa			
			
MODEL: DJP0034 MARCA: Mediclinics	MODEL: DJ2062 MARCA: Mediclinics	MODEL: 453644 MARCA: AIR-WOLF	

DEFINICIÓ BANY	ELEMENTS DE		
<ul style="list-style-type: none">B03 - Eixugamans elèctric			
			
MODEL: M19ACS-FIL MARCA: Mediclinics	MODEL: 01831.S MARCA: NOFER	MODEL: AA16500 MARCA: JOFEL	

DEFINICIÓ BANY	ELEMENTS DE		
<ul style="list-style-type: none">B05 - Dispensador de paper de mans			
			
MODEL: DT2106CS MARCA: Mediclinics	MODEL: 04006.S MARCA: NOFER	MODEL: AH25500 MARCA: JOFEL	

DEFINICIÓ BANY	ELEMENTS DE		DEFINICIÓ GIMNÀS	EQUIPAMENT DE
<ul style="list-style-type: none">B06 - Penjador bany			<ul style="list-style-type: none">G01 - Espatllera	
				
MODEL: AI1318CS MARCA: Mediclinics	MODEL: AI1418CS MARCA: Mediclinics	MODEL: A817020001 MARCA: Roca	MODEL: WA1 MARCA: ETENON FITNESS	

DEFINICIÓ BANY	ELEMENTS DE		DEFINICIÓ GIMNÀS	EQUIPAMENT DE
<ul style="list-style-type: none">B07 - Paperera bany			<ul style="list-style-type: none">G02 - Estructura barres	
				
MODEL: PP0065C MARCA: Mediclinics	MODEL: PP2050CS MARCA: Mediclinics	MODEL: 14075.65.B MARCA: NOFER	MODEL: CMP475 MARCA: ETENON FITNESS	

DEFINICIÓ GIMNÀS

EQUIPAMENT DE

- G03 - Suport kettlebells



MODEL: 944105
MARCA: ETENON FITNESS

MODEL: SK24
MARCA: GYMCOMPANY

DEFINICIÓ GIMNÀS

EQUIPAMENT DE

- G03.1 - Pack kettlebells (4kg-20kg)



MODEL: 19180
MARCA: ETENON FITNESS

MODEL: SK24
MARCA: GYMCOMPANY

DEFINICIÓ GIMNÀS

EQUIPAMENT DE

- G04 - Suport wall balls



MODEL: ALS1503
MARCA: ETENON FITNESS

DEFINICIÓ GIMNÀS

EQUIPAMENT DE

- G04.1 - Pack wall balls (3kg-9kg)



MODEL: 430302-03
MARCA: ETENON FITNESS

MODEL: CRO002/23
MARCA: PRO-GYM

DEFINICIÓ
GIMNÀS

EQUIPAMENT DE

- G05 - Suport slam balls



MODEL: 106278
MARCA: ETENON FITNESS

DEFINICIÓ
GIMNÀS

EQUIPAMENT DE

- G06 - Suport corda de combat



MODEL: 106087
MARCA: ETENON FITNESS

DEFINICIÓ
GIMNÀS

EQUIPAMENT DE

- G05.1 - Pack slam balls (4kg-10kg)



MODEL: 430401-04
MARCA: ETENON FITNESS

DEFINICIÓ
GIMNÀS

EQUIPAMENT DE

- G06.1 - Corda de combat



MODEL: 106080
MARCA: ETENON FITNESS

DEFINICIÓ
GIMNÀS

EQUIPAMENT DE

- G07 - Carret



MODEL: 106087
MARCA: ETENON FITNESS

DEFINICIÓ
GIMNÀS

EQUIPAMENT DE

- G08.1 - Màrfeques

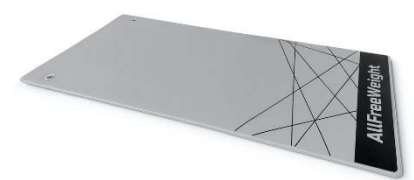

MODEL: 12203
MARCA: ETENON FITNESS

DEFINICIÓ
GIMNÀS

EQUIPAMENT DE

- G08 - Suport màrfeques



MODEL: 106036
MARCA: ETENON FITNESS

DEFINICIÓ
GIMNÀS

EQUIPAMENT DE

- G09 - Suport manuelles



MODEL: 942104
MARCA: ETENON FITNESS

MODEL: TH30
MARCA: GYMCOMPANY

MODEL: SOP036_002A-030
MARCA: PRO-GYM

DEFINICIÓ GIMNÀS	EQUIPAMENT DE			DEFINICIÓ GIMNÀS	EQUIPAMENT DE		
<ul style="list-style-type: none">G09.1 - Pack manuelles (2kg-30kg)				<ul style="list-style-type: none">G11 - Suport barres			
MODEL: 442103-01 MARCA: ETENON FITNESS	MODEL: TH30 MARCA: GYMCOMPANY	MODEL: SOP036_002A-030 MARCA: PRO-GYM		MODEL: 938101 MARCA: ETENON FITNESS			

DEFINICIÓ GIMNÀS	EQUIPAMENT DE			DEFINICIÓ GIMNÀS	EQUIPAMENT DE		
<ul style="list-style-type: none">G10 - Rack				<ul style="list-style-type: none">G11.1 - Barres olímpiques			
MODEL: PC0950 MARCA: ETENON FITNESS	MODEL: RH80 MARCA: GYMCOMPANY			MODEL: 12512 MARCA: ETENON FITNESS	MODEL: BO20 MARCA: GYMCOMPANY	MODEL: 220/OL MARCA: PRO-GYM	

DEFINICIÓ GIMNÀS

EQUIPAMENT DE

- G11.2 - Barra z



MODEL: 12525
MARCA: ETENON FITNESS



MODEL: BOZ20
MARCA: GYMCOMPANY



MODEL: BO120Z
MARCA: PRO-GYM

DEFINICIÓ GIMNÀS

EQUIPAMENT DE

- G12 - Press de banca



MODEL: PTT0210F
MARCA: ETENON FITNESS



MODEL: EL-OFID
MARCA: GYMCOMPANY



MODEL: BS102
MARCA: PRO-GYM

DEFINICIÓ GIMNÀS

EQUIPAMENT DE

- G11.3 - Barra tríceps



MODEL: 105106
MARCA: ETENON FITNESS

DEFINICIÓ GIMNÀS

EQUIPAMENT DE

- G13 - Banc



MODEL: B2
MARCA: ETENON FITNESS



MODEL: EL-MAB
MARCA: GYMCOMPANY

DEFINICIÓ GIMNÀS

EQUIPAMENT DE

- G14 - Suport bumpers



MODEL: PTT0266
MARCA: ETENON FITNESS



MODEL: BR5
MARCA: GYMCOMPANY

DEFINICIÓ GIMNÀS

EQUIPAMENT DE

- G14.1 - Pack bumpers (5kg/10kg/2.5kg)



MODEL: 440202-05
MARCA: ETENON FITNESS



MODEL: HBPC5
MARCA: GYMCOMPANY

DEFINICIÓ GIMNÀS

EQUIPAMENT DE

- G15 - GHD (Glute-Ham Developer)



MODEL: 10019
MARCA: ETENON FITNESS



MODEL: GH130
MARCA: GYMCOMPANY



MODEL: BS130
MARCA: PRO-GYM

DEFINICIÓ GIMNÀS

EQUIPAMENT DE

- G16 - Airbike



MODEL: H552
MARCA: ETENON FITNESS















MODEL: TS-31-100-00-V3
MARCA: GYMCOMPANY

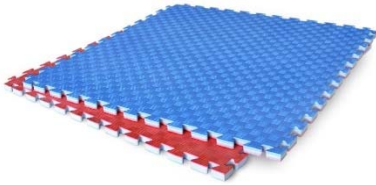

MODEL: BIC002
MARCA: PRO-GYM

DEFINICIÓ GIMNÀS	EQUIPAMENT DE			DEFINICIÓ GIMNÀS	EQUIPAMENT DE		
<ul style="list-style-type: none">G17 - Ski indoor				<ul style="list-style-type: none">G19 - Bicicleta estàtica			
MODEL: H504 MARCA: ETENON FITNESS		MODEL: TS-AST-ST910 MARCA: GYMCOMPANY	MODEL: SKI008 MARCA: PRO-GYM	MODEL: VU9 MARCA: ETENON FITNESS		MODEL: BA73 MARCA: PRO-GYM	

DEFINICIÓ GIMNÀS	EQUIPAMENT DE			DEFINICIÓ GIMNÀS	EQUIPAMENT DE		
<ul style="list-style-type: none">G18 - Cinta de córrer 1				<ul style="list-style-type: none">G20 - Rem			
MODEL: H507 MARCA: ETENON FITNESS		MODEL: TS-31-042-00 MARCA: GYMCOMPANY		MODEL: RC-MOD-D MARCA: ETENON FITNESS		MODEL: TS-AR-P910 MARCA: GYMCOMPANY	MODEL: REM002 MARCA: PRO-GYM

DEFINICIÓ GIMNÀS	EQUIPAMENT DE			DEFINICIÓ GIMNÀS	EQUIPAMENT DE		
<ul style="list-style-type: none">G21 - Cinta de córrer 2				<ul style="list-style-type: none">G23 - Sacs de colpeig			
MODEL: V10 MARCA: ETENON FITNESS		MODEL: TM1150 LED MARCA: GYMCOMPANY	MODEL: BA70 MARCA: PRO-GYM	MODEL: 760307-180 MARCA: ETENON FITNESS			
DEFINICIÓ GIMNÀS	EQUIPAMENT DE			DEFINICIÓ BANY	ELEMENTS DE		
<ul style="list-style-type: none">G22 - Planxes de tatami 100x100x2cm				<ul style="list-style-type: none">B08 – Canviador horitzontal			
MODEL: 105410 MARCA: ETENON FITNESS				MODEL: CP0016H-I MARCA: Mediclinics	MODEL: AY10000 MARCA: JOFEL		MODEL: 09209.W M