A J U N T A M E N T D E S A L O U

Serveis Tècnics Municipals

Projectes Urbans

SALOU

TARRAGONÈS

PLEC DE PRESCRIPCIONS TÈCNIQUES PARTICULARS I GENERALS DE CONSERVACIÓ INTEGRAL, MANTENIMENT I NETEJA DELS PARCS, JARDINS I ALTRES ZONES VERDES DE TITULARITAT MUNICIPAL I DE L'ARBRAT VIARI DEL MUNICIPI DE SALOU

ANNEX III

LOT 1 LOT 3

S e t e m b r e 2 0 2 2

inventaris-zones verdes

AUPAC

ANNEX III: FITXES DEL LOT 1 I LOT 3

S'adjunten totes les fitxes de les diferents zones i fotografies:

- Per LOTS
- Per ZONES A, B, C, D

Ajuntament de Salou - Passeig del 30 d'octubre, 4, 43840, Salou | Tel. 977 309 200 | Fax 977 309 220 | www.salou.cat

LLISTAT DE TOTS ELS LOTS

Ajuntament de Salou - Passeig del 30 d'octubre, 4, 43840, Salou | Tel. 977 309 200 | Fax 977 309 220 | www.salou.cat

	ESPAIS VERD PUBLICS. MANTENIMENT TIPUS A		sup objecte de concessió		sup objecte futures ampliacions	
LOT 1	A001	PLAÇA EUROPA	3.103,58	m²		
LOT 1	A002	AV ANDORRA - C MAJOR	1.140,56	m²		
LOT 1	A003	PLAÇA BONET	974,04	m²		
LOT 1	A004	PLAÇA VENUS (inclosa mitjana)	1.250,36	m²		
LOT 1	A005	PLAÇA MOSSEN MUNTANYOLA	299,00	m²		
LOT 2	A006	PLAÇA SEGREGACIO I PASSEIG 30 OCTUBRE	4.494,57	m²		
LOT 2	A007	PLAÇA 11 DE SETEMBRE	464,95	m²		
LOT 2	A008	POLIESPORTIU I PISCINA MUNICIPAL	1.698,31	m²		
LOT 2	A009	PLAÇA PAU	2.512,23	m²		
LOT 2	A010	PLAÇA DE SANT JORDI	513,73	m²		
LOT 2	A011	C BARCELONA (jardineres i font)	91,05	m²		
LOT 2	A012	VIA ROMA (solar amb jocs infantils)	265,79	m²		
LOT 3	A013	C FONOLL - C FARIGOLA (pavello cap salou)	7.272,14	m²		
LOT 2	A014	PLAÇA FRANCESC MACIA	87,45	m²		
LOT 1	A015	C BRUSSEL.LES	395,47	m²		
LOT 1	A016	C TORREMOLINOS	234,66	m²		
LOT 1	A017	PLAÇA CATALUNYA	485,27	m²		
LOT 1	A018	XALET TORREMAR	938,83	m²		
LOT 1	A019	PLAÇA DE LA SARDANA	1.499,52	m²		
LOT 1	A020	PASSEIG JAUME I	5.303,50	m²		
LOT 1	A021	PLAÇA FRANCESC GERMA	1.750,07	m²		
LOT 1	A022	ESPIGO DEL MOLL	987,65	m²		
LOT 1	A023	PASSEIG MIRAMAR	6.241,36	m²		
LOT 1	A024	C SARAGOSSA (jardineres)	8,88	m²		
LOT 1	A025	PLAÇA CORONA D'ARAGO	36,45	m²		
LOT 1	A026	PARC ZONA PLATJA LLEVANT	16.079,80	m²		
LOT 1	A027	MITJANA AUTOVIA TARRAGONA	585,07	m²		
LOT 2	A028	ZONA AUTOVIA REUS	3.908,64	m²		
LOT 2	A029	CASAL DE JUBILATS	191,97	m²		
LOT 1	A030	CRUÏLLA C CARLES BUIGAS - C MURILLO - C MONTBLANC	12,57	m²		
LOT 2	A031	PLAÇA CARRILET	904,78	m²		
LOT 1	A032	MITJANA C TERRER	67,00	m²		
LOT 1	A033	JARDINERES ENTRE C SOL I PASSEIG MIRAMAR	63,89	m²		
LOT 1	A034	PLAÇA LLUIS BRAILLE	1.815,98	m²		
LOT 1	A035	C BILBAO	280,97	m²		
LOT 1	A036	MITJANA AV ALCALDE PERE MOLAS	3.683,31	m²		
LOT 3	A037	ZONA CTRA COSTA - C TRAMONTANA	745,81	m²		
LOT 1	A038	ZONA C BIRMINGHAM	2.654,88	m²		
LOT 1	A039	PLAÇA DE LA PROVINCIA	788,71	m²		
LOT 2	A040	ZONA VIA AURELIA	103,35	m²		
LOT 3	A041	URBANITZACIO XALETS DE SALOU	2.230,73	m²		
LOT 3	A042	URBANITZACIO MIRADOR DE SALOU	699,05	m²		

	ESPAIS VERD PUBLICS. MANTENIMENT TIPUS A		sup objecte de concessió		sup objecte futures ampliacions	
LOT 1	A043	ZONA ESGLESIA STA. Mª DEL MAR	182,64	m²		
LOT 3	A044	PLAÇA PUNTA DEL CAVALL	334,10	m²		
LOT 2	A045	POLICIA LOCAL	256,74	m²		
LOT 1	A046	C VALLS	599,11	m²		
LOT 1	A047	C BARENYS	819,51	m²		
LOT 3	A048	ROTONDA SUPERMERCAT NURIA	58,09	m²		
LOT 1	A049	FINAL C GAVINA	106,37	m²		
LOT 1	A050	ZONA EDIFICI PLAYAMERO	1.499,59	m²		
LOT 1	A051	ZONA EDIFICI CASTELL DE SALOU	2.453,80	m²		
LOT 1	A052	CRUÏLLA C VILADOMAT - AV POMPEU FABRA	2.123,46	m²		
LOT 2	A053	ROTONDA AUTOVIA REUS - CAMI DE CAVET	3.940,56	m²		
LOT 3	A054	CTRA COSTA - C PUNTA DEL CAVALL	79,74	m²		
LOT 1	A055	ROTONDA CTRA COSTA - C REPLANELLS	56,55	m²		
LOT 3	A056	ZONA C MAS ESCARRE	14.096,30	m²		
LOT 3	A057	AV PLA DE MASET	13.214,25	m²		
LOT 2	A058	ZONA VERDA C MOSSEN JOSEP LLAURADO I PIÑOL	2.594,94	m²		
LOT 1	A059	ZONA VERDA ANTIGA FIRA	817,73	m²		
LOT 1	A060	DOFI MAGIC	737,79	m²		
LOT 1	A061	BIBLIOTECA PUBLICA	599,22	m²		
LOT 1	A062	PARKING C LOGRONYO	707,00	m²		
LOT 2	A063	MERCAT MUNICIPAL (jardineres i gespa)	681,76	m²		
LOT 2	A064	C ONZE DE SETEMBRE (rosers)	33,00	m²		
LOT 1	A065	ZONA CAMI DE RONDA ELS PILONS	265,95	m²		
LOT 2	A066	CENTRE ATENCIO PRIMARIA (jardi)	982,84	m²		
LOT 1	A067	ZONA AUTOVIA REUS	874,61	m²		
LOT 2	A068	CEMENTIRI - exterior	2.318,40	m²		
LOT 1	A069	ROTONDA AV POMPEU FABRA	2.665,22	m²		
LOT 1	A070	JARDINERA C JAUME NUALART	48,50	m²		
LOT 1	A071	JARDINERA C SALUT	16,00	m²		
LOT 2	A072	JARDINERA VIA ROMA 1	39,00	m²		
LOT 2	A073	JARDINERA VIA ROMA 2	40,00	m²		
LOT 1	A074	C PERE III EL GRAN	1.293,10	m²		
LOT 3	A075	ROTONDA CTRA COSTA - CTRA FAR	2.090,12	m²		
LOT 1	A076	ZONA POSTERIOR BINGO - PASSEIG MIRAMAR	337,77	m²		
LOT 1	A077	ZONA COSTAT VIA I ZONA VERDA C ROSA DELS VENTS	1.225,00	m²		
LOT 3	A078	C PLA DE L'ERA	1.591,01	m²		
LOT 2	A079	AREA ARQUEOLOGICA VIL.LA DE BARENYS	3.151,66	m²		
LOT 2	A080	ROTONDA C BARCELONA - AUTOVIA REUS	1.947,54	m²		
LOT 1	A081	ZONA AV ALCALDE PERE MOLAS Plaça dels Dragonets (aquaria)	1.249,63	m²		
LOT 2	A082	BAIXADA CAMI REIAL	131,58	m²		
LOT 2	A083	RAMBLA CAMI REIAL	153,00	m²		
LOT 1	A084	C BRUSSEL.LES	88,74	m²		

	ESPAIS VERD PUBLICS. MANTENIMENT TIPUS A		sup objecte de concessió		sup objecte futures ampliacions	
LOT 2	A085	C GUILLEM MONTCADA - C GUILLEM CLARAMUNT	220,75	m²		
LOT 2	A086	ZONA EXTERIOR JARDI BOTANIC	1.176,71	m²		
LOT 2	A087	ROTONDA PASSEIG 30 OCTUBRE	1.534,96	m²		
LOT 3	A088	ZONA VERDA AV ALCALDE PERE MOLAS - paradise village	439,45	m²		
LOT 2	A089	ROTONDA VIAL CAVET - AV PAU CASALS	602,63	m²		
LOT 2	A090	ROTONDA VIAL CAVET - CAMI DEL CEMENTIRI	380,13	m²		
LOT 2	A091	ROTONDA VIAL CAVET - CAMPING SANGULI	265,90	m²		
LOT 1	A092	ZONA PUNTA DAURADA	3.015,09	m²		
LOT 1	A093	ZONA REPLANELLS - PLATJA LLARGA	6.374,35	m²		
LOT 1	A094	PASSEIG PLATJA LLARGA 1	440,60	m²		
LOT 1	A095	PASSEIG PLATJA LLARGA 2	3.175,61	m²		
LOT 1	A096	PASSEIG PLATJA LLARGA 3	4.877,85	m²		
LOT 1	A097	PASSEIG PLATJA LLARGA 4	13.355,42	m²		
LOT 1	A098	C TORRASSA	1.952,78	m²		
LOT 1	A099	ZONA C AMPOSTA	223,61	m²		
LOT 3	A100	CAMI DEL RACO	4.410,00	m²		
LOT 2	A101	ILLA AJUNTAMENT	9.924,56	m²		
LOT 3	A102	MAS DE L'ESCARRE	4.728,46	m²		
LOT 2	A103	C DE MONTSERRAT - VIA AURELIA	108,73	m²		
LOT 3	A104	AV. DE LA PEDRERA	10.379,41	m²		
LOT 3	A105	AV. DE LA PEDRERA	2.674,99	m²		
LOT 3	A106	AV. BATLLE PER MOLAS (mitjana, arbrat i costat Llevant)	7.990,44	m²		
LOT 3	A107	AV. CAP DE SALOU	2.498,90	m²		
LOT 2	A108	C GANDESA	193,54	m²		
LOT 1	A109	C BARCELONA	683,86	m²		
LOT 1	A110	C ALFONS V EL MAGNANIM	756,49	m²		
LOT 1	A111	C DEL VENDRELL	165,50	m²		
LOT 2	A112	AUTOVIA SALOU	443,47	m²		
LOT 2	A113	AUTOVIA SALOU	633,36	m²		
LOT 3	A114	MITJANA AUTOVIA TARRAGONA	717,21	m²		
LOT 2	A115	C JAUME VICENÇ VIVES - VIA AURELIA	342,61	m²		
LOT 1	A116	PASSEIG PLATJA LLARGA	892,06	m²		
LOT 3	A117	ZONA DE VINYES	3.752,37	m²		
		TOTAL :	**232.699,65**	**m²**		

		ESPAIS VERD PUBLICS. MANTENIMENT TIPUS B	sup objecte de concessió		sup objecte futures ampliacions		Gestionat per l'empresa	
LOT 2	**B001**	IES JAUME I					2.080,17	m²
LOT 2	**B002**	PARC ZONA PERI-6	16.190,42	m²				
LOT 1	**B003**	PPR-7	26.673,99	m²				
LOT 2	**B004**	PPR-1 + SECTOR-01	108.483,03	m²				
LOT 2	**B005**	ESPAI MAS	713,33	m²				
LOT 2	**B006**	SECTOR 05	75.004,10	m²				
LOT 2	**B007**	ESCOLA VORAMAR	2.398,55	m²				
LOT 2	**B008**	LLAR INFANTS CAVALLET DE MAR					5.574,80	m²
LOT 2	**B009**	IES MARTA MATA					3.758,38	m²
LOT 2	**B010**	CEIP SALOU	9.153,62	m²				
LOT 2	**B011**	LLAR D'INFANTS BALENA BLAVA					7.833,66	m²
LOT 2	**B012**	CEIP SANTA MARIA DEL MAR	5.321,22	m²				
LOT 2	**B013**	CEIP EUROPA	5.678,96	m²				
LOT 2	**B014**	CAMP DE FUTBOL	2.718,09	m²				
LOT 2	**B015**	PARC ANTONI GAUDI	11.733,97	m²				
LOT 2	**B016**	C SINIES	288,00	m²				
LOT 1	**B017**	AV POMPEU FABRA	8.018,33	m²				
LOT 1	**B018**	CARRER B	173,91	m²				
LOT 1	**B019**	C DEL CARRIL	8.447,92	m²				
LOT 1	**B020**	C DEL PONT DELS ESTANYETS	3.813,22	m²				
LOT 1	**B021**	C DE MARIA AURELIA COMPANY	5.528,44	m²				
LOT 1	**B023**	PMU 01 VIA DEL TREN			77.512,21	m²		
LOT 2	**B024**	SECTOR 03 NORD			87.613,29	m²		
LOT 2	**B025**	SECTOR 03 SUD			23.311,19	m²		
LOT 2	**B026**	CANALITZACIO BARRANC BARENYS NORD			8.746,00	m²		
LOT 2	**B027**	CANALITZACIO BARRANC BARENYS SUD			3.827,49	m²		
LOT 2	**B028**	SECTOR 04			102.005,50	m²		
		TOTAL :	**290.339,10**	**m²**	**303.015,68**	**m²**	**19.247,01**	**m²**

	ESPAIS VERD PUBLICS. MANTENIMENT TIPUS C		sup objecte de concessió		sup objecte futures ampliacions	
LOT 4	**C001**	JARDI BOTANIC	13.136,96	m²		
LOT 4	**C002**	PARC DE SALOU	12.990,67	m²		
LOT 4	**C003**	TORRE VELLA	4.965,77	m²		
LOT 4	**C004**	MASIA CATALANA	5.547,65	m²		
LOT 3	**C005**	ZONA FAR	7.385,21	m²		
LOT 3	**C006**	ZONA TRIANGLES	2.628,74	m²		
		TOTAL	**46.655,00**	**m²**		

	ESPAIS VERD PUBLICS. MANTENIMENT TIPUS D		sup objecte de concessió		sup objecte futures ampliacions	
LOT 2	D001	CAMI DEL CORRALET	2.580,08	m²		
LOT 2	D002	VIAL DE CAVET- C MONTSERRAT VAYREDA	14.466,18	m²		
LOT 2	D003	CAMI DELS MORTS	5.606,65	m²		
LOT 2	D004	CAMI DE LA MATA	5.171,39	m²		
LOT 2	D005	CAMI DELS ESTANYETS	5.173,33	m²		
LOT 1	D006	AV JOAN FUSTER - TRAM 1	15.088,44	m²		
LOT 3	D007	AV JOAN FUSTER - TRAM 2	5.379,55	m²		
LOT 3	D008	AV JOAN FUSTER - TRAM 3	7.057,27	m²		
LOT 3	D009	AV JOAN FUSTER - TRAM 4	6.050,73	m²		
LOT 3	D010	AV BATLLE PERE MOLAS - AV PAÏSOS CATALANS	16.072,55	m²		
LOT 3	D011	AV BATLLE PERE MOLAS - TRAM 1	5.559,09	m²		
LOT 3	D012	AV BATLLE PERE MOLAS - TRAM 2	4.730,36	m²		
LOT 3	D013	AV BATLLE PERE MOLAS - TRAM 3	2.117,46	m²		
LOT 3	D014	AV BATLLE PERE MOLAS - TRAM 4	2.386,62	m²		
LOT 3	D015	AV BATLLE PERE MOLAS - TRAM 5	2.203,56	m²		
LOT 2	D016	APARCAMENT POLICIA LOCAL	1.003,05	m²		
LOT 1	D017	C FALSET - C PENEDES	1.123,45	m²		
LOT 3	D018	AUT TARRAGONA - CRT- TRAM 1	17.189,68	m²		
LOT 3	D019	AUT TARRAGONA - CRT- TRAM 1	13.125,37	m²		
LOT 3	D020	URB XALETS DE SALOU (baladres)	1.675,06	m²		
LOT 3	D021	URB XALETS DE SALOU - C SANTES CREUS	6.809,11	m²		
LOT 3	D022	AV DE LA PEDRERA - TRAM 1	22.752,13	m²		
LOT 3	D023	AV DE LA PEDRERA - TRAM 2	26.161,75	m²		
LOT 3	D024	AV POMPEU FABRA	5.101,63	m²		
LOT 1	D025	AV POMPEU FABRA - C TORREMOLINOS	7.883,16	m²		
LOT 3	D026	URB MIRADOR DE SALOU (baladres)	684,48	m²		
LOT 3	D027	URB MIRADOR DE SALOU - AV JORDI CARTANYA	40.380,39	m²		
LOT 3	D028	URB MIRADOR DE SALOU - AV DEL MIRADOR	14.041,17	m²		
LOT 3	D029	URB MIRADOR DE SALOU	2.576,95	m²		
LOT 3	D030	VIAL PLA MASET - AV CAP SALOU	160.148,59	m²		
LOT 3	D031	CTRA COSTA - CARRER BARO DE LA TOURNELLE	742,49	m²		
LOT 3	D032	CTRA COSTA - C GINESTA	4.774,88	m²		
LOT 3	D033	CTRA COSTA - CARRER FONOLL	3.174,31	m²		
LOT 3	D034	PUNTA PRIMA - CTRA COSTA CAMI DE RONDA	17.271,79	m²		
LOT 3	D035	C DONZELL MARI	1.832,18	m²		
LOT 3	D036	C PUNTA CAVALL	7.984,00	m²		
LOT 3	D037	PUNTA DEL CAVALL CAMI DE RONDA	19.252,91	m²		
LOT 3	D038	C PAS MALA DONA	505,15	m²		
LOT 3	D039	C MOLA AIRES - ELS TRIANGLES	2.105,00	m²		
LOT 3	D040	PUNTA DEL FARALLO CAMI DE RONDA	15.514,40	m²		
LOT 3	D041	PAS PÚBLIC PUNTA DEL CAVALL	1.275,81	m²		
LOT 3	D042	C FAROLA - TRAM 2	5.475,90	m²		
LOT 3	D043	JACIMENT ARQUEOLOGIC DE LA CELLA	27.108,34	m²		
LOT 3	D044	C ERMITANET	2.442,64	m²		

		ESPAIS VERD PUBLICS. MANTENIMENT TIPUS D	sup objecte de concessió		sup objecte futures ampliacions	
LOT 3	**D045**	C VAPORET CAMI DE RONDA	14.617,10	m²		
LOT 1	**D046**	C BARBASTRE	7.734,48	m²		
LOT 2	**D047**	CAMÍ DE CAMBRILS	5.270,16	m²		
LOT 2	**D048**	VIAL DE CAVET	20.890,13	m²		
LOT 2	**D049**	CAMÍ DELS CASTELLOTS	4.990,87	m²		
LOT 2	**D050**	C BARENYS	3.591,92	m²		
LOT 2	**D051**	CAMI DELS EMPRIUS	7.544,99	m²		
LOT 3	**D052**	URB MIRADOR DE SALOU	4.700,75	m²		
LOT 3	**D053**	REGUEROT DEL CLAVEGAR CAMI DE RONDA	1.697,80	m²		
LOT 1	**D054**	PUNTA ROJA 1- CAMI DE RONDA	417,45	m²		
LOT 3	**D055**	FUTURA PERLLONGACIO PAISSOS CATALANS	26.488,48	m²		
LOT 3	**D056**	C DE LA CALA DE LA FONT CAMI DE RONDA	4.716,90	m²		
LOT 3	**D057**	PL DE LES PALMERES	147,81	m²		
LOT 2	**D058**	CAMP DE FUTBOL	39.657,64	m²		
LOT 3	**D059**	PAUCS-03	1.854,47	m²		
LOT 3	**D060**	PAUCS-26	1.797,12	m²	3.238,12	m²
LOT 3	**D061**	ENTORN C DONZELL MARÍ	23.080,44	m²		
LOT 3	**D062**	PEDROL RIUS	10.711,27	m²		
LOT 3	**D063**	LA PEDRERA	108,172,23	m²		
LOT 2	**D064**	CAMÍ DEL TERRER	2.335,81	m²		
LOT 3	**D065**	CTRA DEL FAR - C CALA CRANCS	524,37	m²		
LOT 3	**D067**	LA PEDRERA - C REQUEROL DEL CLAVEGAR			64,066,04	m²
LOT 3	**D068**	PUNTA ROJA 2 - CAMI DE RONDA	1.728,16	m²		
		TOTAL :	**714.257,15**	**m²**	**3.238,12**	**m²**

LLISTAT LOT 1

	ESPAIS VERD PUBLICS. MANTENIMENT TIPUS A		sup objecte de concessió		sup objecte futures ampliacions	
LOT 1	A001	PLAÇA EUROPA	3.103,58	m²		
LOT 1	A002	AV ANDORRA - C MAJOR	1.140,56	m²		
LOT 1	A003	PLAÇA BONET	974,04	m²		
LOT 1	A004	PLAÇA VENUS (inclosa mitjana)	1.250,36	m²		
LOT 1	A005	PLAÇA MOSSEN MUNTANYOLA	299,00	m²		
LOT 1	A015	C BRUSSEL.LES	395,47	m²		
LOT 1	A016	C TORREMOLINOS	234,66	m²		
LOT 1	A017	PLAÇA CATALUNYA	485,27	m²		
LOT 1	A018	XALET TORREMAR	938,83	m²		
LOT 1	A019	PLAÇA DE LA SARDANA	1.499,52	m²		
LOT 1	A020	PASSEIG JAUME I	5.303,50	m²		
LOT 1	A021	PLAÇA FRANCESC GERMA	1.750,07	m²		
LOT 1	A022	ESPIGO DEL MOLL	987,65	m²		
LOT 1	A023	PASSEIG MIRAMAR	6.241,36	m²		
LOT 1	A024	C SARAGOSSA (jardineres)	8,88	m²		
LOT 1	A025	PLAÇA CORONA D'ARAGO	36,45	m²		
LOT 1	A026	PARC ZONA PLATJA LLEVANT	16.079,80	m²		
LOT 1	A027	MITJANA AUTOVIA TARRAGONA	585,07	m²		
LOT 1	A030	CRUÏLLA C CARLES BUIGAS - C MURILLO - C MONTBLANC	12,57	m²		
LOT 1	A032	MITJANA C TERRER	67,00	m²		
LOT 1	A033	JARDINERES ENTRE C SOL I PASSEIG MIRAMAR	63,89	m²		
LOT 1	A034	PLAÇA LLUIS BRAILLE	1.815,98	m²		
LOT 1	A035	C BILBAO	280,97	m²		
LOT 1	A036	MITJANA AV ALCALDE PERE MOLAS	3.683,31	m²		
LOT 1	A038	ZONA C BIRMINGHAM	2.654,88	m²		
LOT 1	A039	PLAÇA DE LA PROVINCIA	788,71	m²		
LOT 1	A043	ZONA ESGLESIA STA Mª DEL MAR	182,64	m²		
LOT 1	A046	C VALLS	599,11	m²		
LOT 1	A047	C BARENYS	819,51	m²		
LOT 1	A049	FINAL C GAVINA	106,37	m²		
LOT 1	A050	ZONA EDIFICI PLAYAMERO	1.499,59	m²		
LOT 1	A051	ZONA EDIFICI CASTELL DE SALOU	2.453,80	m²		
LOT 1	A052	CRUÏLLA C VILADOMAT - AV POMPEU FABRA	2.123,46	m²		
LOT 1	A055	ROTONDA CTRA COSTA - C REPLANELLS	56,55	m²		
LOT 1	A059	ZONA VERDA ANTIGA FIRA	817,73	m²		
LOT 1	A060	DOFI MAGIC	737,79	m²		
LOT 1	A061	BIBLIOTECA PUBLICA	599,22	m²		
LOT 1	A062	PARKING C LOGRONYO	707,00	m²		
LOT 1	A065	ZONA CAMI DE RONDA ELS PILONS	265,95	m²		
LOT 1	A067	ZONA AUTOVIA REUS	874,61	m²		
LOT 1	A069	ROTONDA AV POMPEU FABRA	2.665,22	m²		
LOT 1	A070	JARDINERA C JAUME NUALART	48,50	m²		

		ESPAIS VERD PUBLICS. MANTENIMENT TIPUS A	sup objecte de concessió		sup objecte futures ampliacions	
LOT 1	**A071**	JARDINERA C SALUT	16,00	m²		
LOT 1	**A074**	C PERE III EL GRAN	1.293,10	m²		
LOT 1	**A076**	ZONA POSTERIOR BINGO - PASSEIG MIRAMAR	337,77	m²		
LOT 1	**A077**	ZONA COSTAT VIA I ZONA VERDA C ROSA DELS VENTS	1.225,00	m²		
LOT 1	**A081**	ZONA AV ALCALDE PERE MOLAS Plaça dels Dragonets (aquaria)	1.249,63	m²		
LOT 1	**A084**	C BRUSSEL.LES	88,74	m²		
LOT 1	**A092**	ZONA PUNTA DAURADA	3.015,09	m²		
LOT 1	**A093**	ZONA REPLANELLS - PLATJA LLARGA	6.374,35	m²		
LOT 1	**A094**	PASSEIG PLATJA LLARGA 1	440,60	m²		
LOT 1	**A095**	PASSEIG PLATJA LLARGA 2	3.175,61	m²		
LOT 1	**A096**	PASSEIG PLATJA LLARGA 3	4.877,85	m²		
LOT 1	**A097**	PASSEIG PLATJA LLARGA 4	13.355,42	m²		
LOT 1	**A098**	C TORRASSA	1.952,78	m²		
LOT 1	**A099**	ZONA C AMPOSTA	223,61	m²		
LOT 1	**A109**	C BARCELONA	683,86	m²		
LOT 1	**A110**	C ALFONS V EL MAGNANIM	756,49	m²		
LOT 1	**A111**	C DEL VENDRELL	165,50	m²		
LOT 1	**A116**	PASSEIG PLATJA LLARGA	892,06	m²		
		TOTAL :	**105.361,89**	**m²**		

		ESPAIS VERD PUBLICS. MANTENIMENT TIPUS B	sup objecte de concessió		sup objecte futures ampliacions		Gestionat per l'empresa	
LOT 1	**B003**	PPR-7	26.673,99	m²				
LOT 1	**B017**	AV POMPEU FABRA	8.018,33	m²				
LOT 1	**B018**	CARRER B	173,91	m²				
LOT 1	**B019**	C DEL CARRIL	8.447,92	m²				
LOT 1	**B020**	C DEL PONT DELS ESTANYETS	3.813,22	m²				
LOT 1	**B021**	C DE MARIA AURELIA COMPANY	5.528,44	m²				
LOT 1	**B023**	PMU 01 VIA DEL TREN			77.512,21	m²		
		TOTAL :	**52.655,81**	**m²**	**77.512,21**	**m²**		

		ESPAIS VERD PUBLICS. MANTENIMENT TIPUS D	sup objecte de concessió		sup objecte futures ampliacions	
LOT 1	**D006**	AV JOAN FUSTER - TRAM 1	15.088,44	m²		
LOT 1	**D017**	C FALSET - C PENEDES	1.123,45	m²		
LOT 1	**D025**	AV POMPEU FABRA - C TORREMOLINOS	7.883,16	m²		
LOT 1	**D046**	C BARBASTRE	7.734,48	m²		
LOT 1	**D054**	PUNTA ROJA 1 - CAMÍ DE RONDA	417,45	m²		
		TOTAL :	**32.246,98**	**m²**		

FITXES LOT 1

Ajuntament de Salou - Passeig del 30 d'octubre, 4, 43840, Salou | Tel. 977 309 200 | Fax 977 309 220 | www.salou.cat

REVISIÓ INVENTARI DEL CONTRACTE DE GESTIÓ DEL MANTENIMENT I CONSERVACIÓ DE ZONES ENJARDINADES

TIPUS A | **A001 - PLAÇA D'EUROPA** | **S= 3.103,58 m²**

A001 | Ref: PZ-441 | Revisat: Maig 2022 | Escala: 1/1.000

ZONA DE TERRA NATURAL:	--- m²	ZONA D'ARBUST:	259,97 m²	Nº ARBUSTS:	--- ut.
ZONA DE SAULÓ:	79,79 m²	ZONA D'ARBUST PODAT:	--- m²	Nº ARBRES:	4 ut.
ZONA D'ESCORÇA:	--- m²	ZONA FLOR DE TEMPORADA:	260,53 m²	Nº PALMERES:	57 ut.
ZONA DE GRAVA:	--- m²	ZONA DE JOCS INFANTILS	--- m²	Nº YUCAS:	5 ut.
ZONA DE GESPA:	2.503,29 m²				

REVISIÓ INVENTARI DEL CONTRACTE DE GESTIÓ DEL MANTENIMENT I CONSERVACIÓ DE ZONES ENJARDINADES

TIPUS A — A001 - PLAÇA D'EUROPA

A001_FOTO | Ref: PZ-441 | Revisat: Maig 2022 | Escala: ---

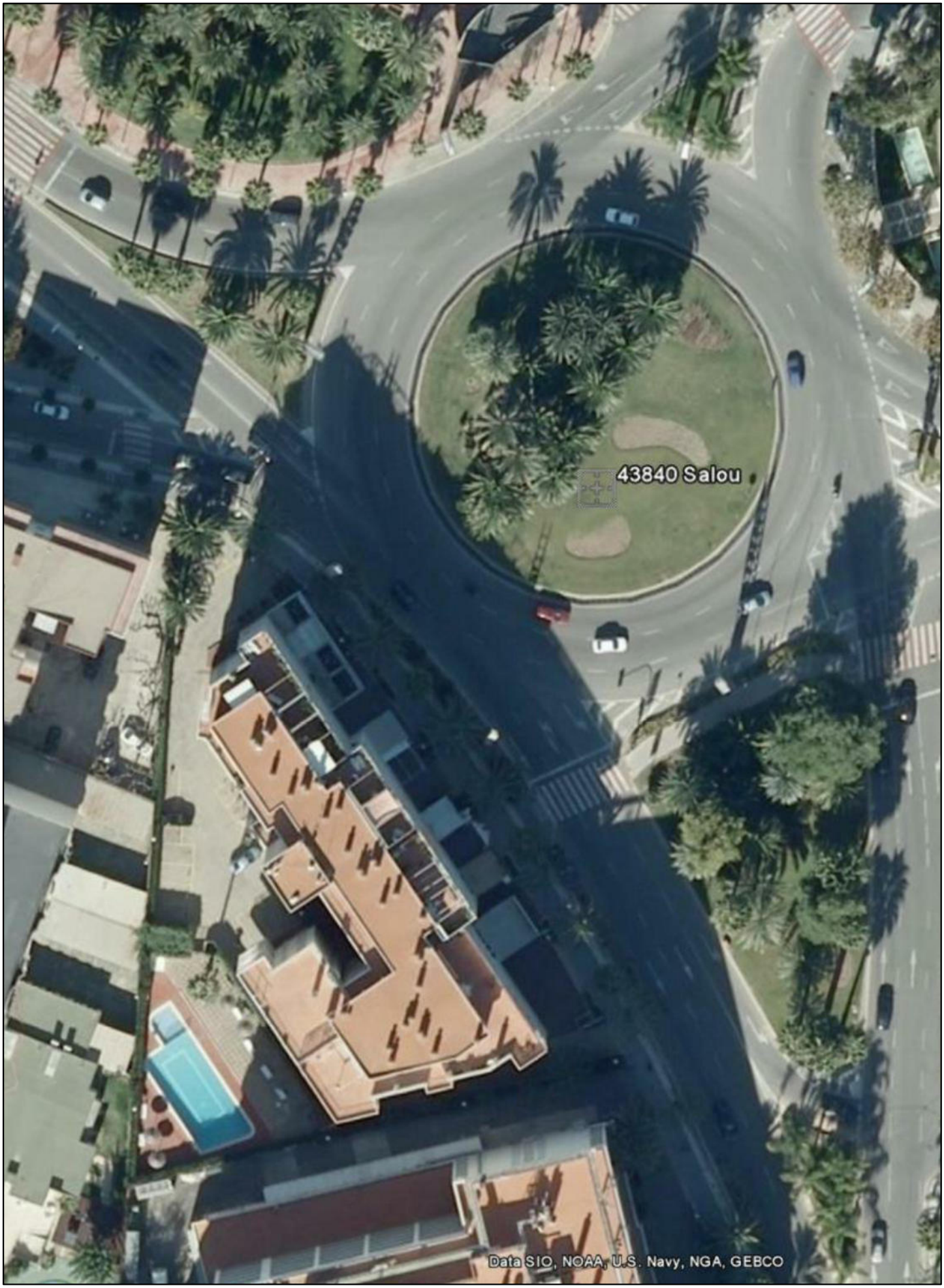

REVISIÓ INVENTARI DEL CONTRACTE DE GESTIÓ DEL MANTENIMENT I CONSERVACIÓ DE ZONES ENJARDINADES

TIPUS A | **A002 - AV./ ANDORRA - C./ MAJOR** | S= 1.140,56 m²

A002 | Ref: | Revisat: Maig 2022 | Escala: 1/1.000

ZONA DE TERRA NATURAL:	45,35 m²	ZONA D'ARBUST:	52,39 m²	Nº ARBUSTS:	6 ut.
ZONA DE SAULÓ:	--- m²	ZONA D'ARBUST PODAT:	26,30 m²	Nº ARBRES:	10 ut.
ZONA D'ESCORÇA:	--- m²	ZONA FLOR DE TEMPORADA:	57,38 m²	Nº PALMERES:	43 ut.
ZONA DE GRAVA:	--- m²	ZONA DE JOCS INFANTILS	--- m²		
ZONA DE GESPA:	959,14 m²				

REVISIÓ INVENTARI DEL CONTRACTE DE GESTIÓ DEL MANTENIMENT I CONSERVACIÓ DE ZONES ENJARDINADES

TIPUS A — A002 - AV./ ANDORRA - C./ MAJOR

A002_FOTO | Ref: | Revisat: Maig 2022 | Escala: -----

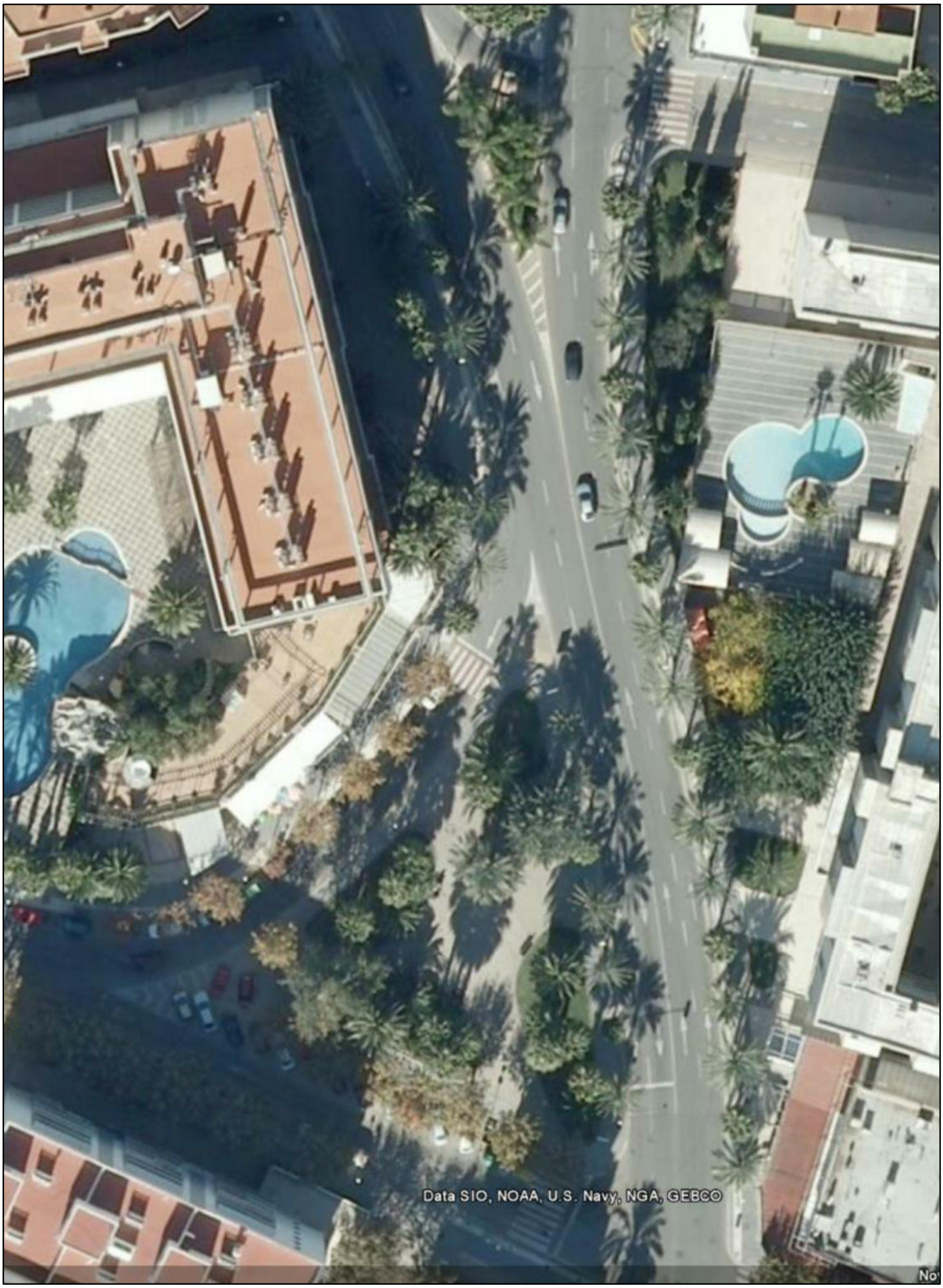

REVISIÓ INVENTARI DEL CONTRACTE DE GESTIÓ DEL MANTENIMENT I CONSERVACIÓ DE ZONES ENJARDINADES

TIPUS A | **A003 - PLAÇA BONET** | S= 974,04 m²

A003 | Ref: PZ-64 | Revisat: Maig 2022 | Escala: 1/500

ZONA DE TERRA NATURAL:	--- m²	ZONA D'ARBUST:	65,96 m²	Nº ARBUSTS:	8 ut.
ZONA DE SAULÓ:	--- m²	ZONA D'ARBUST PODAT:	17,20 m²	Nº ARBRES:	9 ut.
ZONA D'ESCORÇA:	--- m²	ZONA FLOR DE TEMPORADA:	95,88 m²	Nº PALMERES:	10 ut.
ZONA DE GRAVA:	--- m²	ZONA DE JOCS INFANTILS	--- m²		
ZONA DE GESPA:	795 m²				

REVISIÓ INVENTARI DEL CONTRACTE DE GESTIÓ DEL MANTENIMENT I CONSERVACIÓ DE ZONES ENJARDINADES

TIPUS A — A003 - PLAÇA BONET

A003_FOTO | Ref: PZ-64 | Revisat: Maig 2022 | Escala: -----

REVISIÓ INVENTARI DEL CONTRACTE DE GESTIÓ DEL MANTENIMENT I CONSERVACIÓ DE ZONES ENJARDINADES

TIPUS A | **A004 - PLAÇA VENUS (INCLOSA MITJANA)** | S= 1.250,36 m²

A004 | Ref: PZ-445 | Revisat: Maig 2022 | Escala: 1/1.000

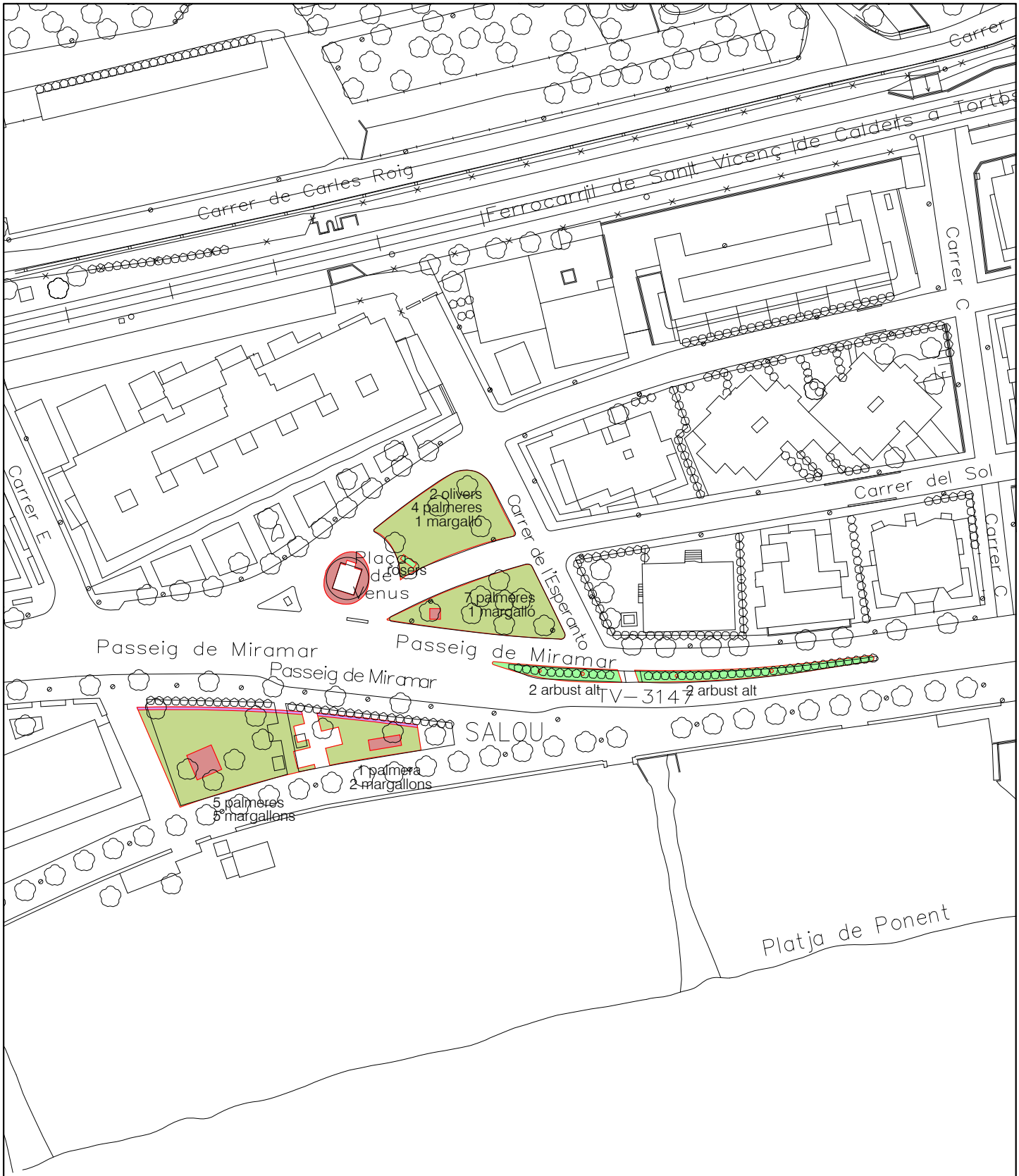

ZONA DE TERRA NATURAL:	--- m²	ZONA D'ARBUST:	131,60 m²	Nº ARBUSTS:	9 ut.
ZONA DE SAULÓ:	--- m²	ZONA D'ARBUST PODAT:	24,90 m²	Nº ARBRES:	2 ut.
ZONA D'ESCORÇA:	--- m²	ZONA FLOR DE TEMPORADA:	84,20 m²	Nº PALMERES:	17 ut.
ZONA DE GRAVA:	--- m²	ZONA DE JOCS INFANTILS	--- m²		
ZONA DE GESPA:	1.009,66 m²				

REVISIÓ INVENTARI DEL CONTRACTE DE GESTIÓ DEL MANTENIMENT I CONSERVACIÓ DE ZONES ENJARDINADES

TIPUS A — **A004 - PLAÇA VENUS (INCLOSA MITJANA)**

A004_FOTO | Ref: PZ-445 | Revisat: Maig 2022 | Escala: -----

REVISIÓ INVENTARI DEL CONTRACTE DE GESTIÓ DEL MANTENIMENT I CONSERVACIÓ DE ZONES ENJARDINADES

TIPUS A | **A005 - PLAÇA MOSSEN MUNTANYOLA** | S= 299 m²

A005 | Ref: PZ-577 | Revisat: Maig 2022 | Escala: 1/500

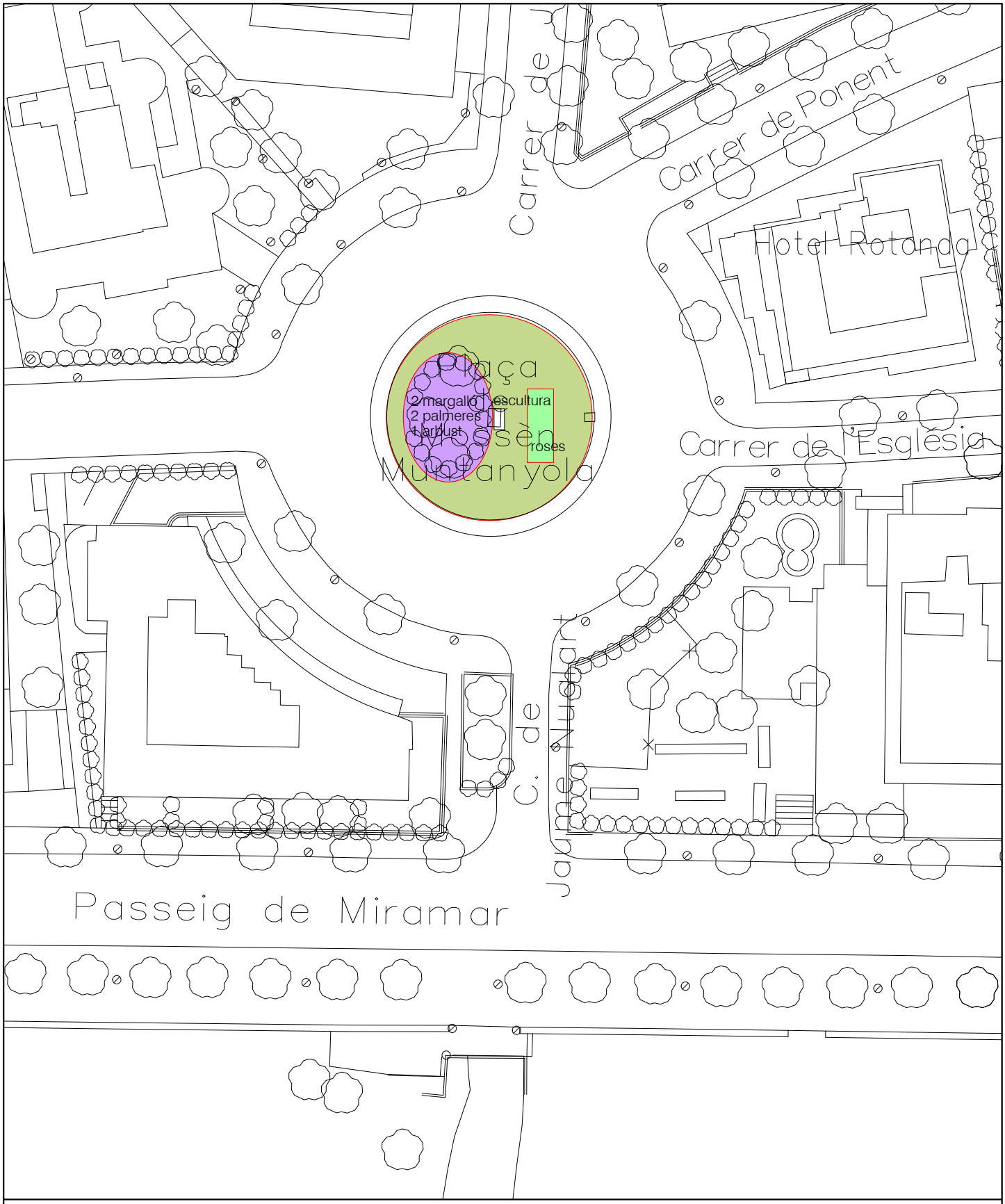

ZONA DE TERRA NATURAL:	--- m²	ZONA D'ARBUST:	17,50 m²	Nº ARBUSTS:	3 ut.
ZONA DE SAULÓ:	--- m²	ZONA D'ARBUST PODAT:	82,09 m²	Nº ARBRES:	--- ut.
ZONA D'ESCORÇA:	--- m²	ZONA FLOR DE TEMPORADA:	--- m²	Nº PALMERES:	2 ut.
ZONA DE GRAVA:	--- m²	ZONA DE JOCS INFANTILS	--- m²		
ZONA DE GESPA:	199.41 m²				

REVISIÓ INVENTARI DEL CONTRACTE DE GESTIÓ DEL MANTENIMENT I CONSERVACIÓ DE ZONES ENJARDINADES

TIPUS A — A005 - PLAÇA MOSSEN MUNTANYOLA

A005_FOTO | Ref: PZ-577 | Revisat: Maig 2022 | Escala: -----

REVISIÓ INVENTARI DEL CONTRACTE DE GESTIÓ DEL MANTENIMENT I CONSERVACIÓ DE ZONES ENJARDINADES

TIPUS A | **A015.1 - C./ BRUSSEL.LES** | S= 395,47 m²

A015.1 | Ref: --- | Revisat: **Juliol 2022** | Escala: 1/500

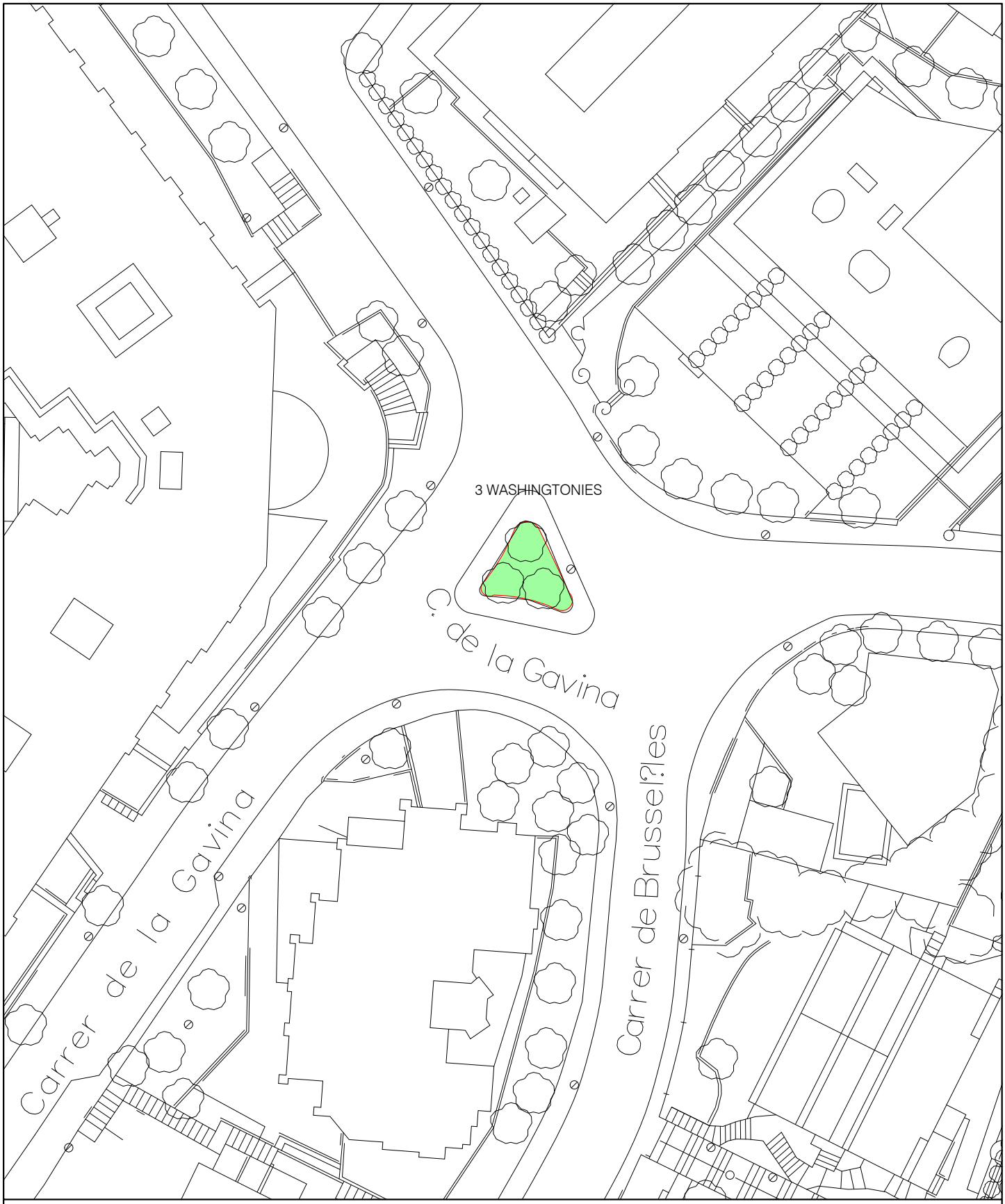

ZONA DE TERRA NATURAL:	127,75 m²	ZONA D'ARBUST:	113,26 m²	Nº ARBUSTS:	--- ut.
ZONA DE SAULÓ:	--- m²	ZONA D'ARBUST PODAT:	--- m²	Nº ARBRES:	16 ut.
ZONA D'ESCORÇA:	--- m²	ZONA FLOR DE TEMPORADA:	--- m²	Nº PALMERES:	3 ut.
ZONA DE GRAVA:	--- m²	ZONA DE JOCS INFANTILS	--- m²		
ZONA DE GESPA:	154,46 m²				

REVISIÓ INVENTARI DEL CONTRACTE DE GESTIÓ DEL MANTENIMENT I CONSERVACIÓ DE ZONES ENJARDINADES

TIPUS A | **A015.2 - C./ BRUSSEL.LES** | S= 395,47 m²

A015.2 | Ref: --- | Revisat: **Juliol 2022** | Escala: 1/500

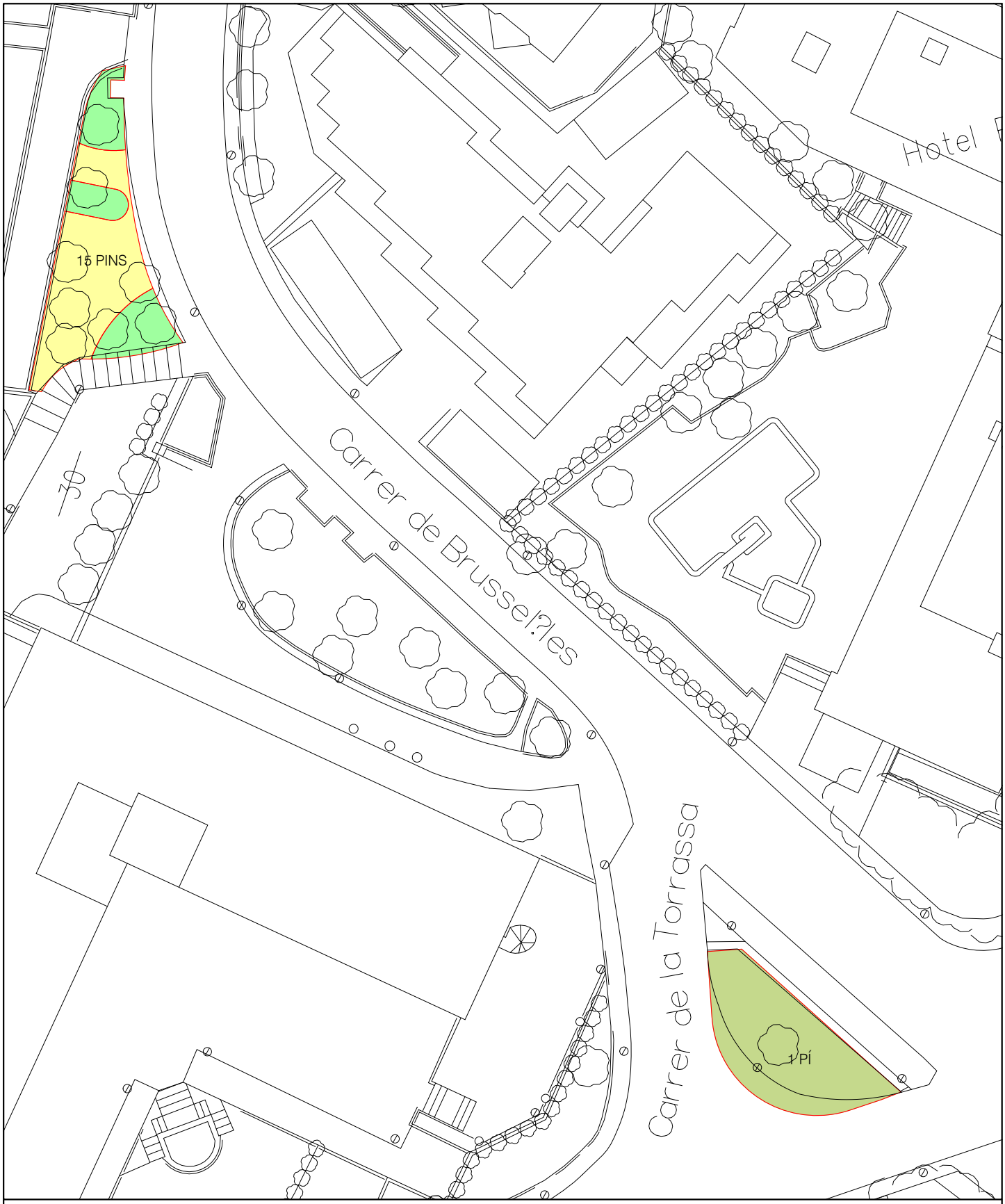

ZONA DE TERRA NATURAL:	127,75 m²	ZONA D'ARBUST:	113,26 m²	Nº ARBUSTS:	--- ut.
ZONA DE SAULÓ:	--- m²	ZONA D'ARBUST PODAT:	--- m²	Nº ARBRES:	16 ut.
ZONA D'ESCORÇA:	--- m²	ZONA FLOR DE TEMPORADA:	--- m²	Nº PALMERES:	3 ut.
ZONA DE GRAVA:	--- m²	ZONA DE JOCS INFANTILS	--- m²		
ZONA DE GESPA:	154,46 m²				

REVISIÓ INVENTARI DEL CONTRACTE DE GESTIÓ DEL MANTENIMENT I CONSERVACIÓ DE ZONES ENJARDINADES

TIPUS A — A015 - C. BRUSSEL.LES

A015_FOTO | Ref: --- | Revisat: **Juliol 2022** | Escala: -----

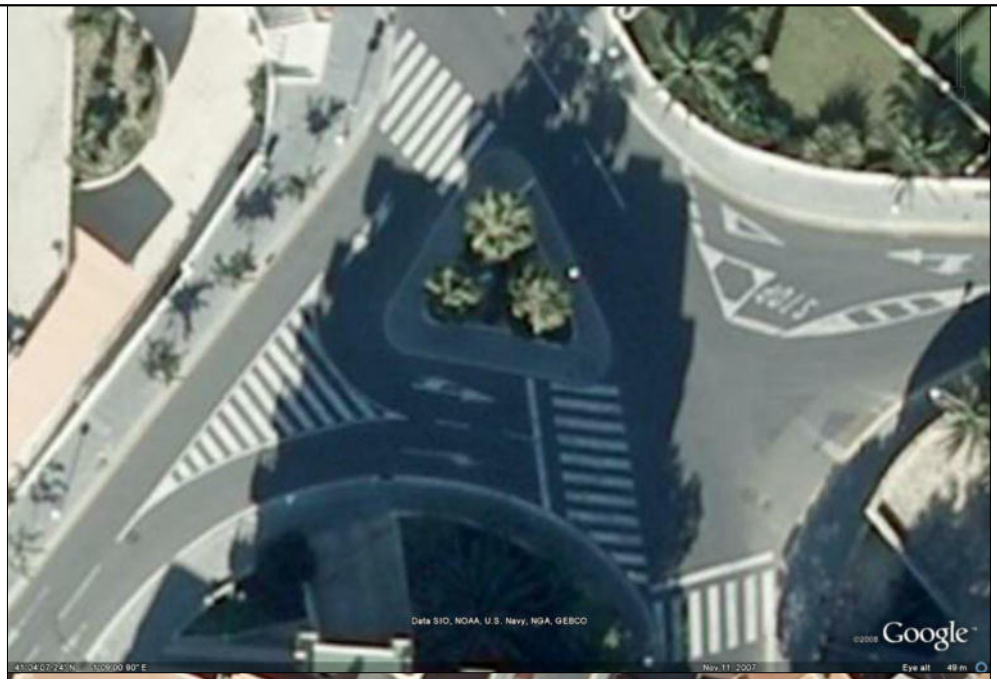

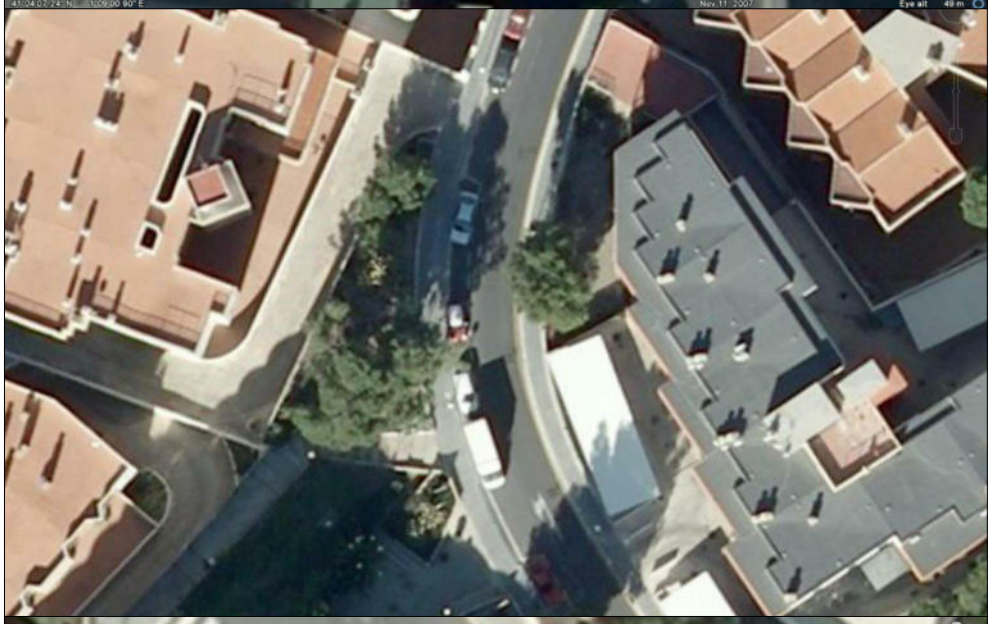

REVISIÓ INVENTARI DEL CONTRACTE DE GESTIÓ DEL MANTENIMENT I CONSERVACIÓ DE ZONES ENJARDINADES

TIPUS A | **A016 - C./ TORREMOLINOS** | S= 234,66 m²

A016 | Ref: --- | Revisat: **Maig 2022** | Escala: 1/500

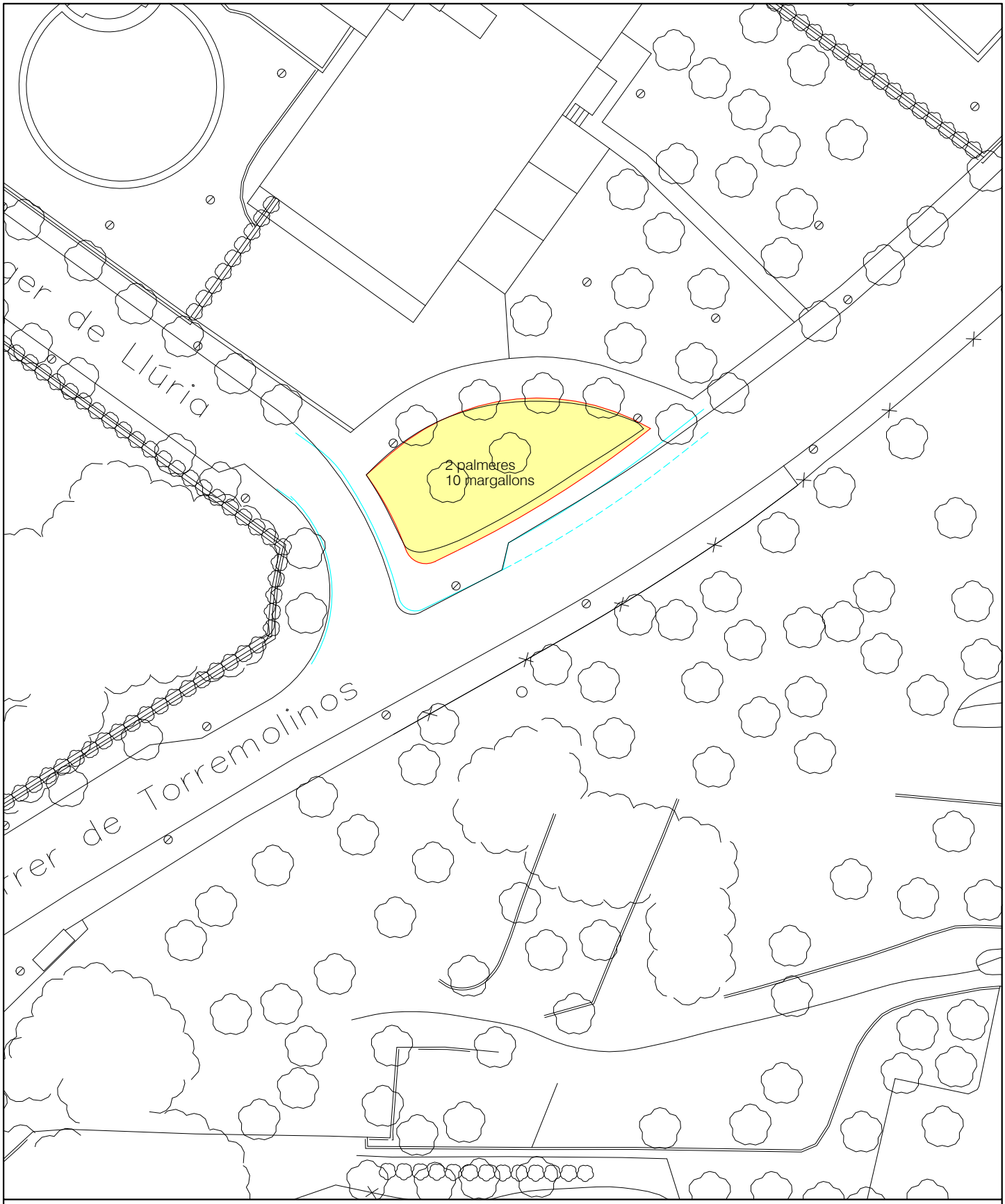

ZONA DE TERRA NATURAL:	234,66 m²	ZONA D'ARBUST:	--- m²	Nº ARBUSTS:	10 ut.
ZONA DE SAULÓ:	--- m²	ZONA D'ARBUST PODAT:	--- m²	Nº ARBRES:	--- ut.
ZONA D'ESCORÇA:	--- m²	ZONA FLOR DE TEMPORADA:	--- m²	Nº PALMERES:	2 ut.
ZONA DE GRAVA:	--- m²	ZONA DE JOCS INFANTILS	--- m²		
ZONA DE GESPA:	--- m²				

REVISIÓ INVENTARI DEL CONTRACTE DE GESTIÓ DEL MANTENIMENT I CONSERVACIÓ DE ZONES ENJARDINADES

TIPUS A — A016 - C. TORREMOLINOS

A016_FOTO | Ref: --- | Revisat: **Maig 2022** | Escala: -----

REVISIÓ INVENTARI DEL CONTRACTE DE GESTIÓ DEL MANTENIMENT I CONSERVACIÓ DE ZONES ENJARDINADES

TIPUS A | **A017 - PLAÇA CATALUNYA** | S= 485,27 m²

A017 | Ref: PZ-27 | Revisat: **Maig 2022** | Escala: 1/500

ZONA DE TERRA NATURAL:	--- m²	ZONA D'ARBUST:	267,26 m²	Nº ARBUSTS:	5 ut.
ZONA DE SAULÓ:	45 m²	ZONA D'ARBUST PODAT:	7,70 m²	Nº ARBRES:	11 ut.
ZONA D'ESCORÇA:	--- m²	ZONA FLOR DE TEMPORADA:	--- m²	Nº PALMERES:	1 ut.
ZONA DE GRAVA:	--- m²	ZONA DE JOCS INFANTILS	--- m²	Nº AVETS:	3 ut.
ZONA DE GESPA:	165,31 m²				

REVISIÓ INVENTARI DEL CONTRACTE DE GESTIÓ DEL MANTENIMENT I CONSERVACIÓ DE ZONES ENJARDINADES

TIPUS A — A017 - PLAÇA CATALUNYA

A017_FOTO | Ref: PZ-27 | Revisat: **Maig 2022** | Escala: -----

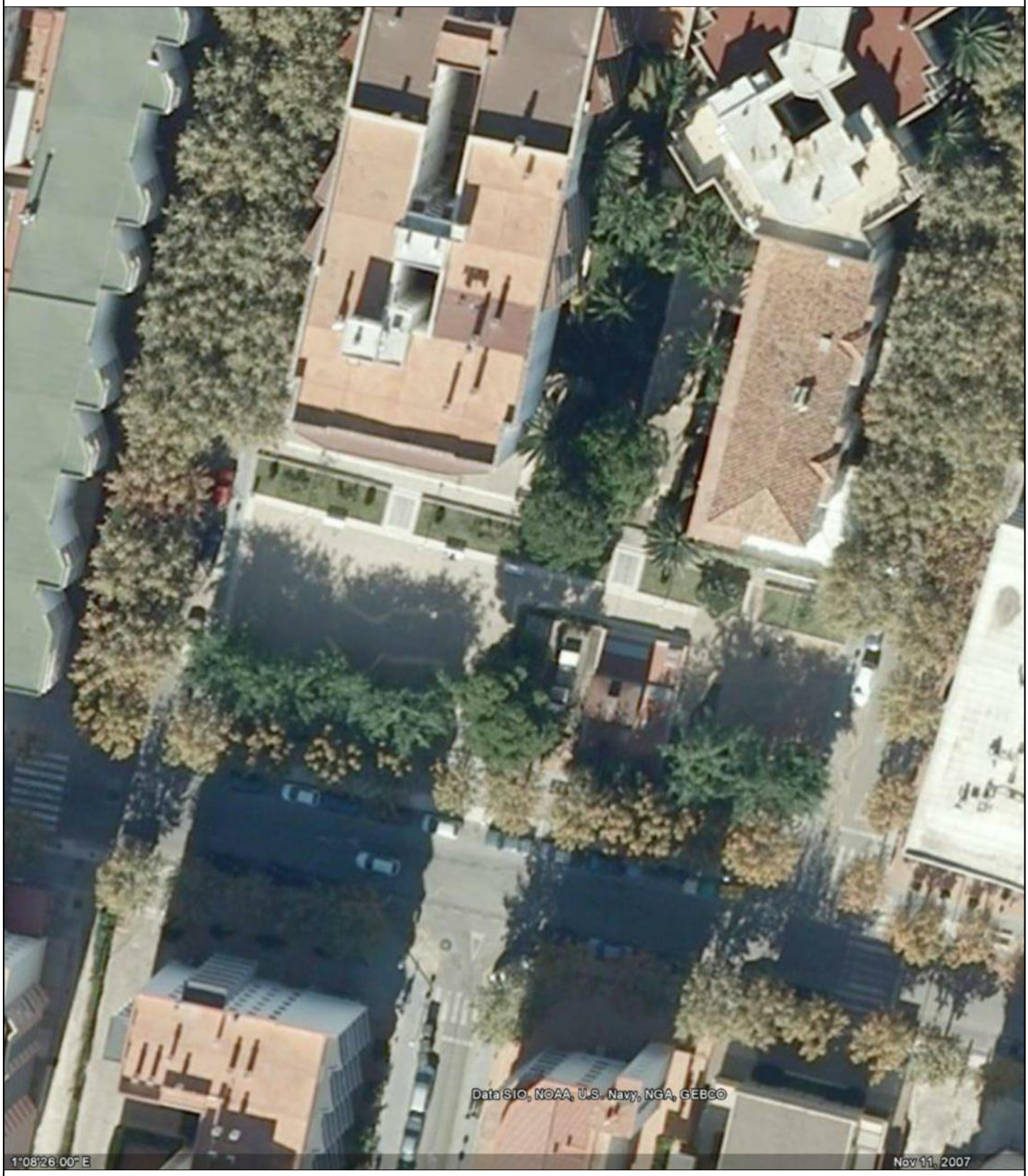

REVISIÓ INVENTARI DEL CONTRACTE DE GESTIÓ DEL MANTENIMENT I CONSERVACIÓ DE ZONES ENJARDINADES

TIPUS A | **A018 - XALET TORREMAR** | S= 938,83 m²

A018 | Ref: 3290603 | Revisat: **Maig 2022** | Escala: 1/400

ZONA DE TERRA NATURAL:	9,87 m²	ZONA GESPA APARCAMENT:	206,60 m²	Nº ARBUSTS:	6 ut.
ZONA DE SAULÓ:	--- m²	ZONA D'ARBUST:	5,22 m²	Nº ARBRES:	4 ut.
ZONA D'ESCORÇA:	--- m²	ZONA D'ARBUST PODAT:	5,62 m²	Nº PALMERES:	5 ut.
ZONA DE GRAVA:	30,74 m²	ZONA FLOR DE TEMPORADA:	2,15 m²		
ZONA DE GESPA:	678,63 m²	ZONA DE JOCS INFANTILS	--- m²		

REVISIÓ INVENTARI DEL CONTRACTE DE GESTIÓ DEL MANTENIMENT I CONSERVACIÓ DE ZONES ENJARDINADES

TIPUS A — A018 - XALET TORREMAR

A018_FOTO | Ref: 3290603 | Revisat: **Maig 2022** | Escala: -----

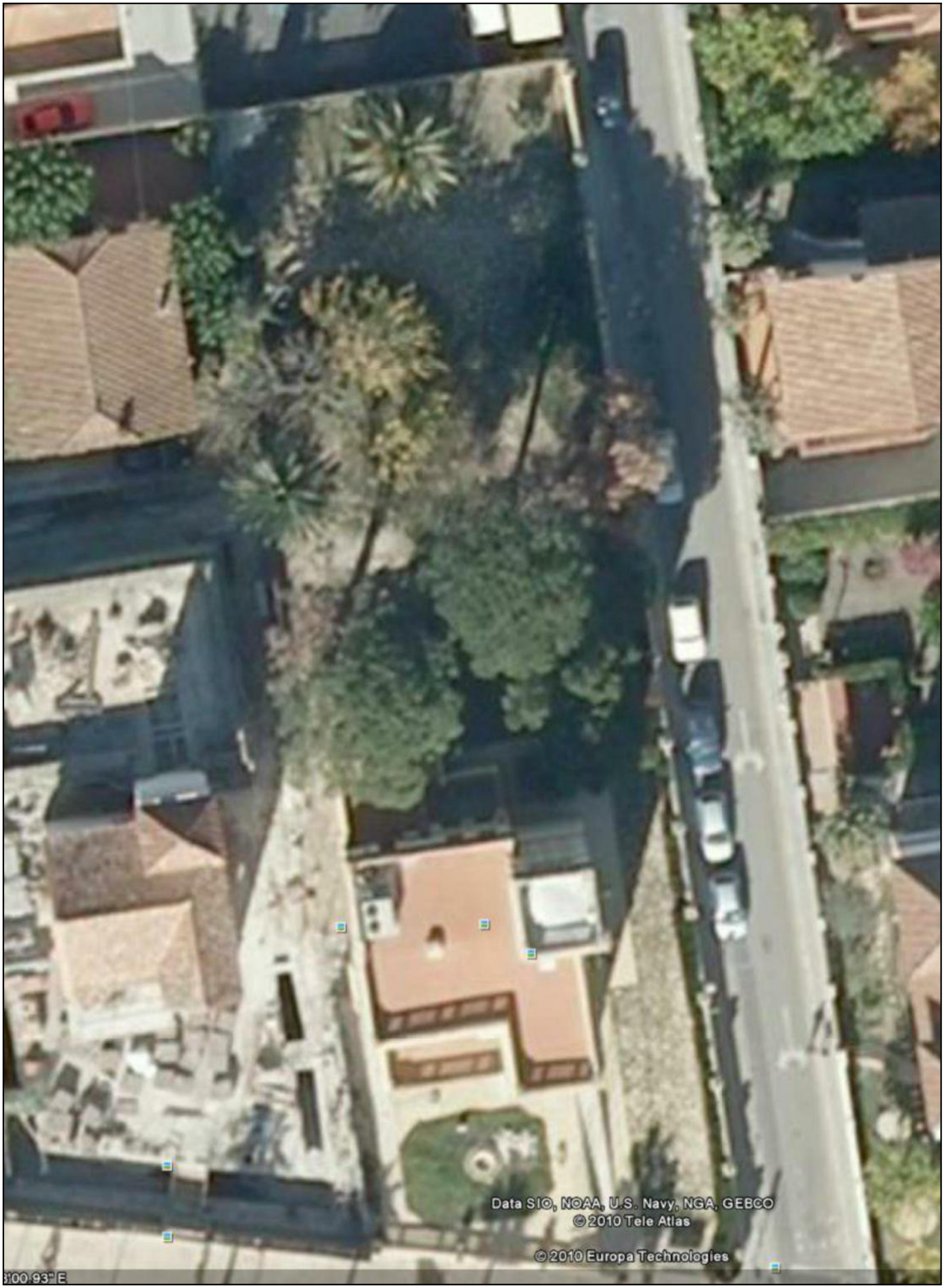

REVISIÓ INVENTARI DEL CONTRACTE DE GESTIÓ DEL MANTENIMENT I CONSERVACIÓ DE ZONES ENJARDINADES

TIPUS A | **A019 - PLAÇA DE LA SARDANA** | S= 1.499,52 m²

A019 | Ref: PZ-002 | Revisat: **Maig 2022** | Escala: 1/1.000

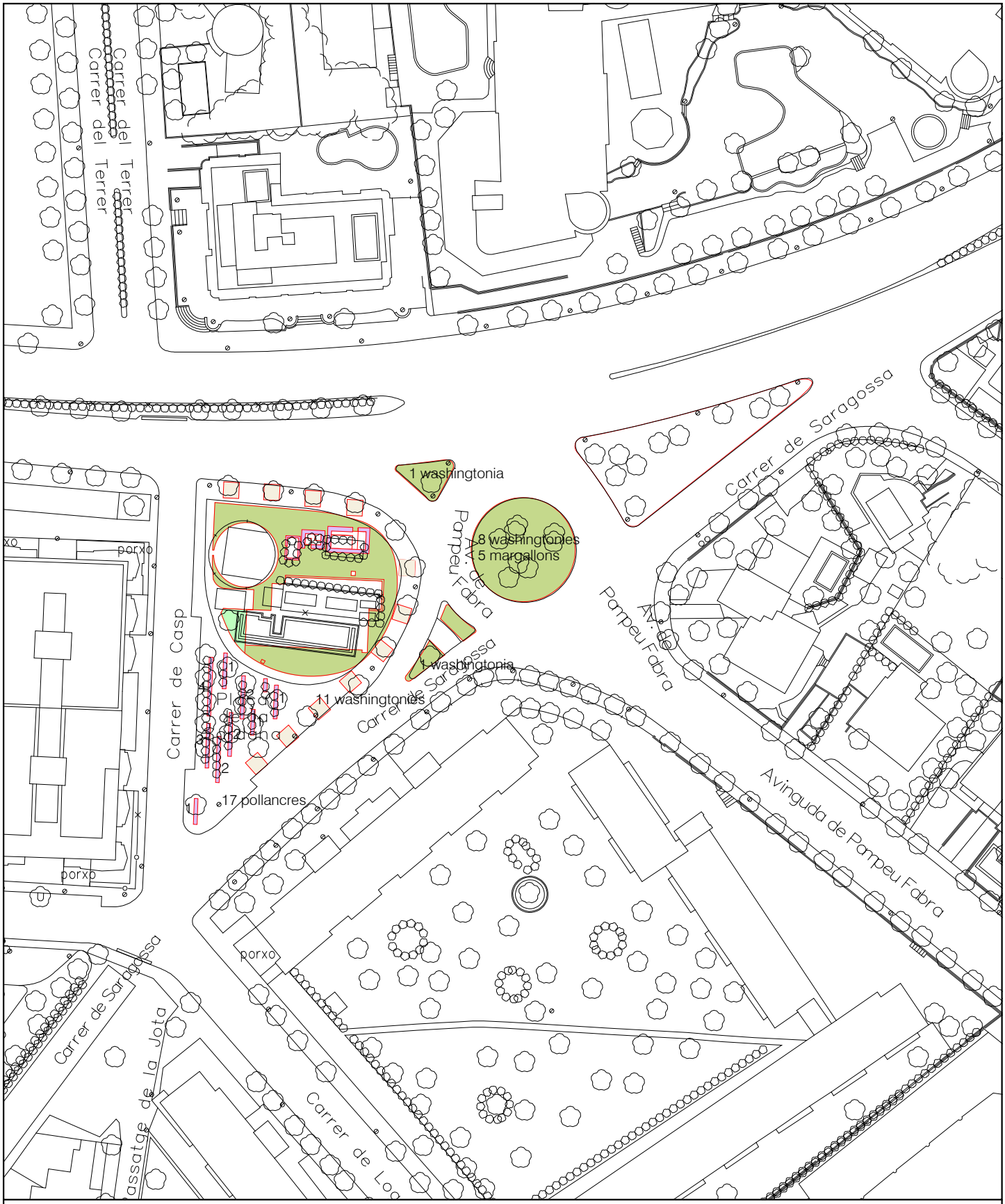

ZONA DE TERRA NATURAL:	--- m²	ZONA D'ARBUST:	33,71 m²	Nº ARBUSTS:	5 ut.
ZONA DE SAULÓ: escosell 11 pal.	99 m²	ZONA D'ARBUST PODAT:	77,31 m²	Nº ARBRES:	17 ut.
ZONA D'ESCORÇA:	--- m²	ZONA FLOR DE TEMPORADA:	--- m²	Nº PALMERES:	21 ut.
ZONA DE GRAVA:	--- m²	ZONA DE JOCS INFANTILS	--- m²		
ZONA DE GESPA:	811,29 m²				

REVISIÓ INVENTARI DEL CONTRACTE DE GESTIÓ DEL MANTENIMENT I CONSERVACIÓ DE ZONES ENJARDINADES

TIPUS A — A019 - PLAÇA DE LA SARDANA

A019_FOTO | Ref: PZ-002 | Revisat: **Maig 2022** | Escala: -----

REVISIÓ INVENTARI DEL CONTRACTE DE GESTIÓ DEL MANTENIMENT I CONSERVACIÓ DE ZONES ENJARDINADES

TIPUS A — **A020 - PASSEIG DE JAUME I** — S= 5.303,5 m²

A020 | Ref: PS-202 | Revisat: **Maig 2022** | Escala: 1/2.500

Passeig de Jaume I
Carrer Major
Carrer del Mar
Carrer de Bertís
Carrer de Madrid
Carrer del Nord
Carrer de Lleida
Carrer de Girona
Carrer de Tarragona
Carrer de Ramon Berenguer
Carrer de Sant Miquel
Carrer de Sant Antoni Maria Claret
Carrer de les Illes Balears
Carrer de Sant Vicens
Carrer de Sant Pere
Carrer de Sant Joan
Carrer de Sant Francesc
Carrer de Sant Antoni
Carrer de Sant Pere Pescador
Carrer de Sant Pere Nolasc
Carrer de Sant Ramon Nonat
Carrer de Sant Bernat Calbó
Carrer de Sant Bernat Vilabrera
Carrer de Sant Bernat Vilabrera
Carrer de Sant Bernat Vilabrera

REVISIÓ INVENTARI DEL CONTRACTE DE GESTIÓ DEL MANTENIMENT I CONSERVACIÓ DE ZONES ENJARDINADES

TIPUS A — A020 - PASSEIG JAUME I

A020_FOTO | Ref: PS-202 | Revisat: **Maig 2022** | Escala: -----

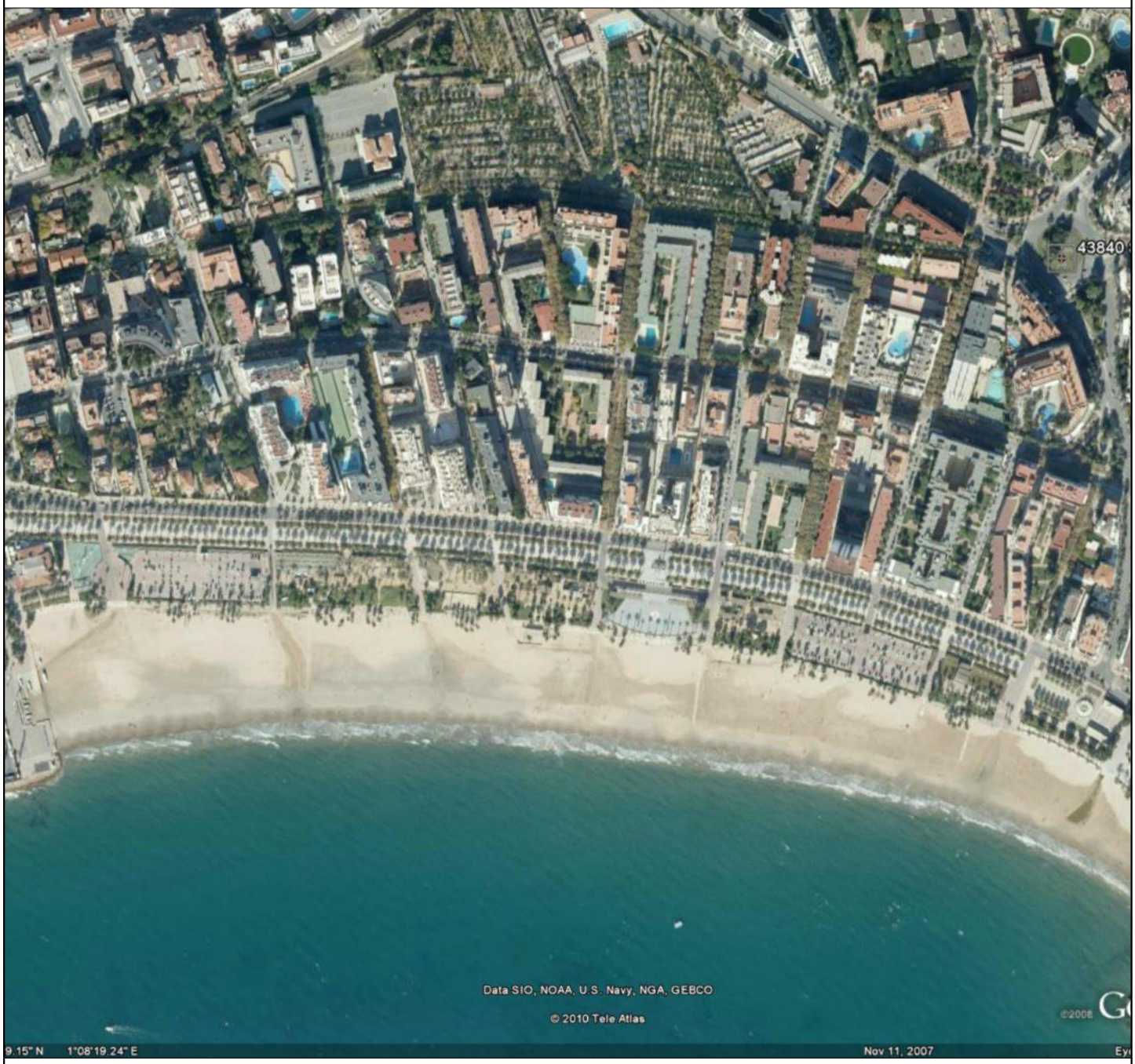

REVISIÓ INVENTARI DEL CONTRACTE DE GESTIÓ DEL MANTENIMENT I CONSERVACIÓ DE ZONES ENJARDINADES

TIPUS A — A021 - PLAÇA FRANCESC GERMÀ — S= 1.750,07 m²

A021 | Ref: PZ-861 | Revisat: **Maig 2022** | Escala: 1/1.000

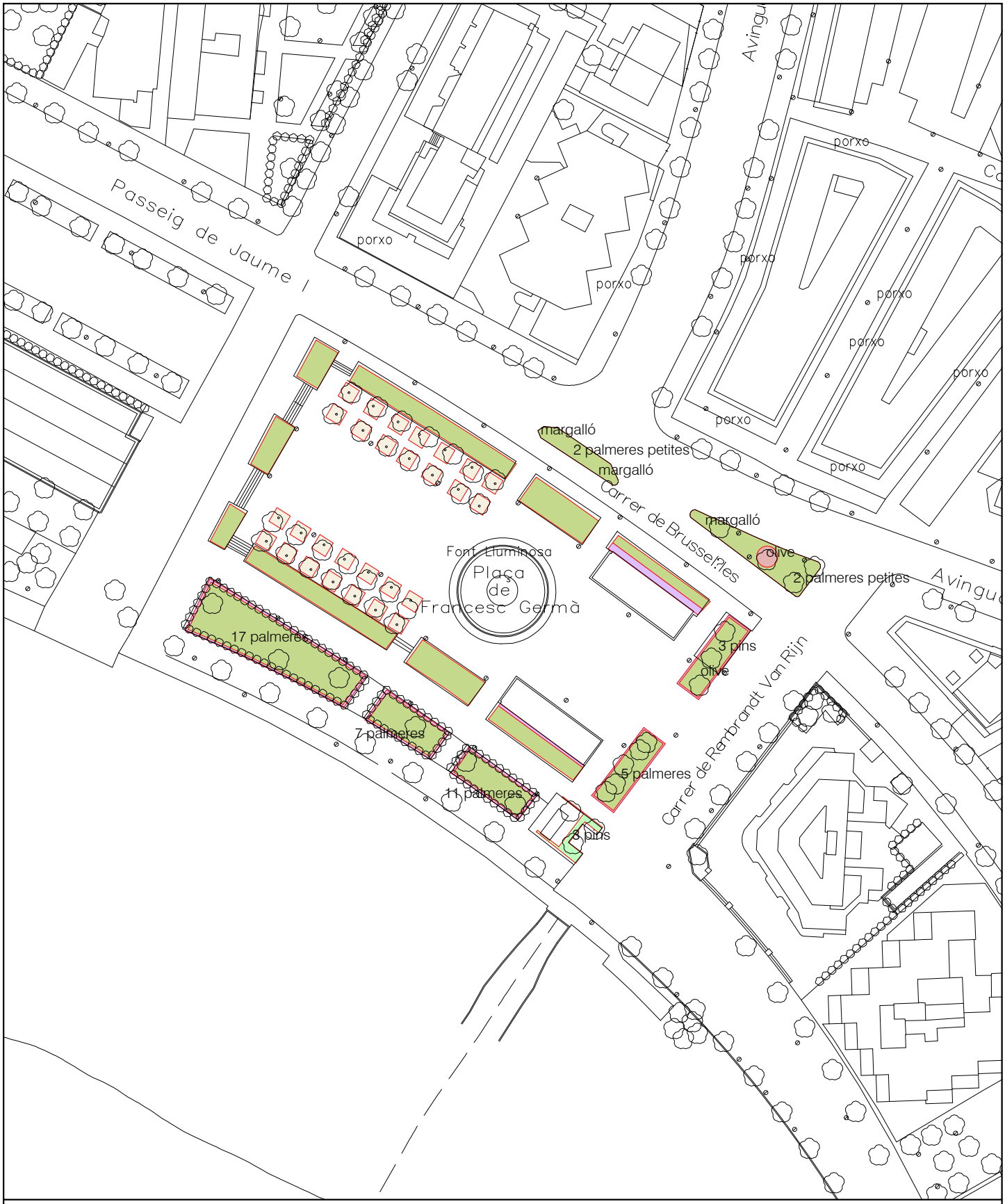

ZONA DE TERRA NATURAL:	--- m²	ZONA D'ARBUST:	23,86 m²	Nº ARBUSTS:	3 ut.
ZONA DE SAULÓ:	252 m²	ZONA D'ARBUST PODAT:	140,09 m²	Nº ARBRES:	8 ut.
ZONA D'ESCORÇA:	--- m²	ZONA FLOR DE TEMPORADA:	12,57 m²	Nº PALMERES:	68 ut.
ZONA DE GRAVA:	--- m²	ZONA DE JOCS INFANTILS	--- m²	Nº PALMERES PETITES	4 ut.
ZONA DE GESPA:	1.321,55 m²				

REVISIÓ INVENTARI DEL CONTRACTE DE GESTIÓ DEL MANTENIMENT I CONSERVACIÓ DE ZONES ENJARDINADES

TIPUS A — A021 - PLAÇA FRANCESC GERMÀ

A021_FOTO | Ref: PZ-861 | Revisat: **Maig 2022** | Escala: -----

REVISIÓ INVENTARI DEL CONTRACTE DE GESTIÓ DEL MANTENIMENT I CONSERVACIÓ DE ZONES ENJARDINADES

TIPUS A — A022 - ESPIGÓ DEL MOLL — S= 987,65 m²

A022 | Ref: --- | Revisat: **Maig 2022** | Escala: 1/1.000

ZONA DE TERRA NATURAL:	--- m²	ZONA D'ARBUST:	27 m²	Nº ARBUSTS:	78 ut.
ZONA DE SAULÓ:	36 m²	ZONA D'ARBUST PODAT:	--- m²	Nº ARBRES:	--- ut.
ZONA D'ESCORÇA:	--- m²	ZONA FLOR DE TEMPORADA:	6,65 m²	Nº PALMERES:	74 ut.
ZONA DE GRAVA:	--- m²	ZONA DE JOCS INFANTILS	--- m²		
ZONA DE HEURA:	918 m²				

REVISIÓ INVENTARI DEL CONTRACTE DE GESTIÓ DEL MANTENIMENT I CONSERVACIÓ DE ZONES ENJARDINADES

TIPUS A — A022 - ESPIGÓ DEL MOLL

A022_FOTO | Ref: --- | Revisat: **Maig 2022** | Escala: -----

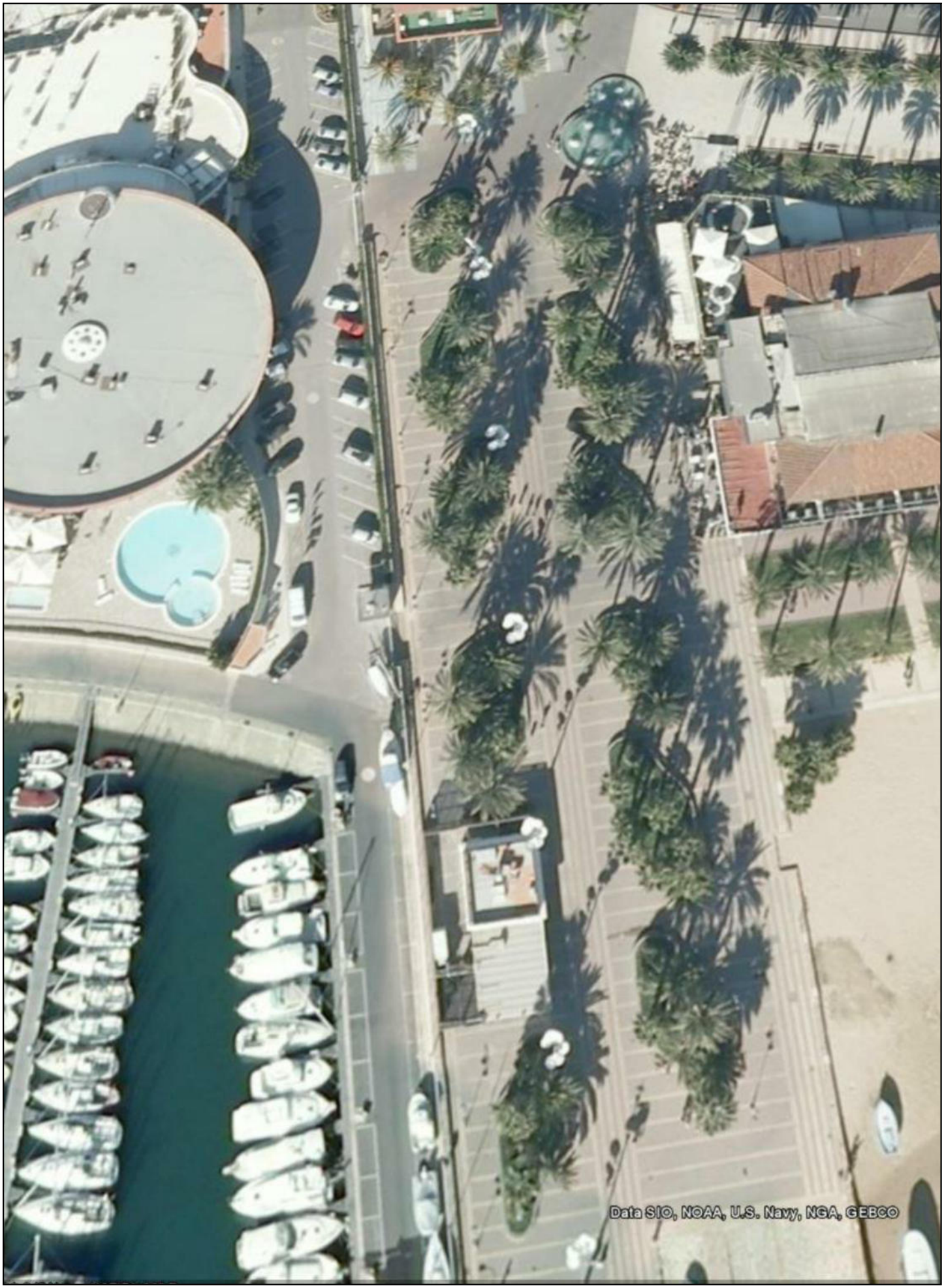

REVISIÓ INVENTARI DEL CONTRACTE DE GESTIÓ DEL MANTENIMENT I CONSERVACIÓ DE ZONES ENJARDINADES

TIPUS A — A023 - PASSEIG MIRAMAR — S= 6.241,36 m²

A023 | Ref: PS-240 | Revisat: **Maig 2022** | Escala: 1/2.000

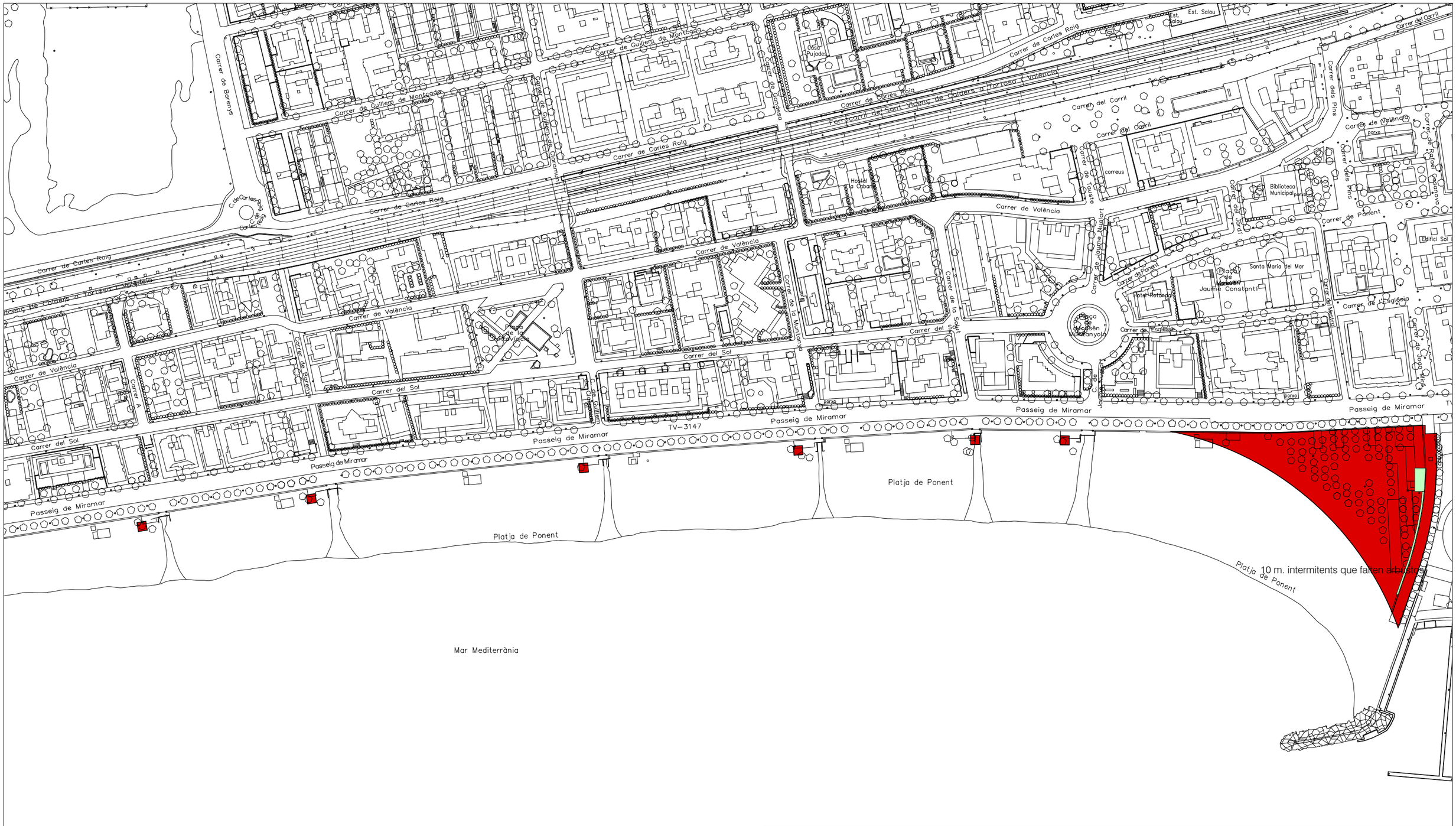

ZONA DE TERRA NATURAL:	--- m²	ZONA D'ARBUST:	192,00 m²	Nº ARBUSTS:	--- ut.
ZONA DE SAULÓ:	--- m²	ZONA D'ARBUST PODAT:	--- m²	Nº ARBRES:	--- ut.
ZONA D'ESCORÇA:	--- m²	ZONA FLOR DE TEMPORADA:	--- m²	Nº PALMERES:	95 ut.
ZONA DE GRAVA:	--- m²	ZONA DE JOCS INFANTILS	--- m²		
ZONA DE GESPA:	--- m²				

REVISIÓ INVENTARI DEL CONTRACTE DE GESTIÓ DEL MANTENIMENT I CONSERVACIÓ DE ZONES ENJARDINADES

TIPUS A — A023 - PASSEIG MIRAMAR

A023_FOTO | Ref: PS-240 | Revisat: **Maig 2022** | Escala: -----

REVISIÓ INVENTARI DEL CONTRACTE DE GESTIÓ DEL MANTENIMENT I CONSERVACIÓ DE ZONES ENJARDINADES

TIPUS A | **A024 - C/ SARAGOSSA (JARDINERES)** | S= 8,88 m²

A024 | Ref: CL-103 | Revisat: **Maig 2022** | Escala: 1/1.500

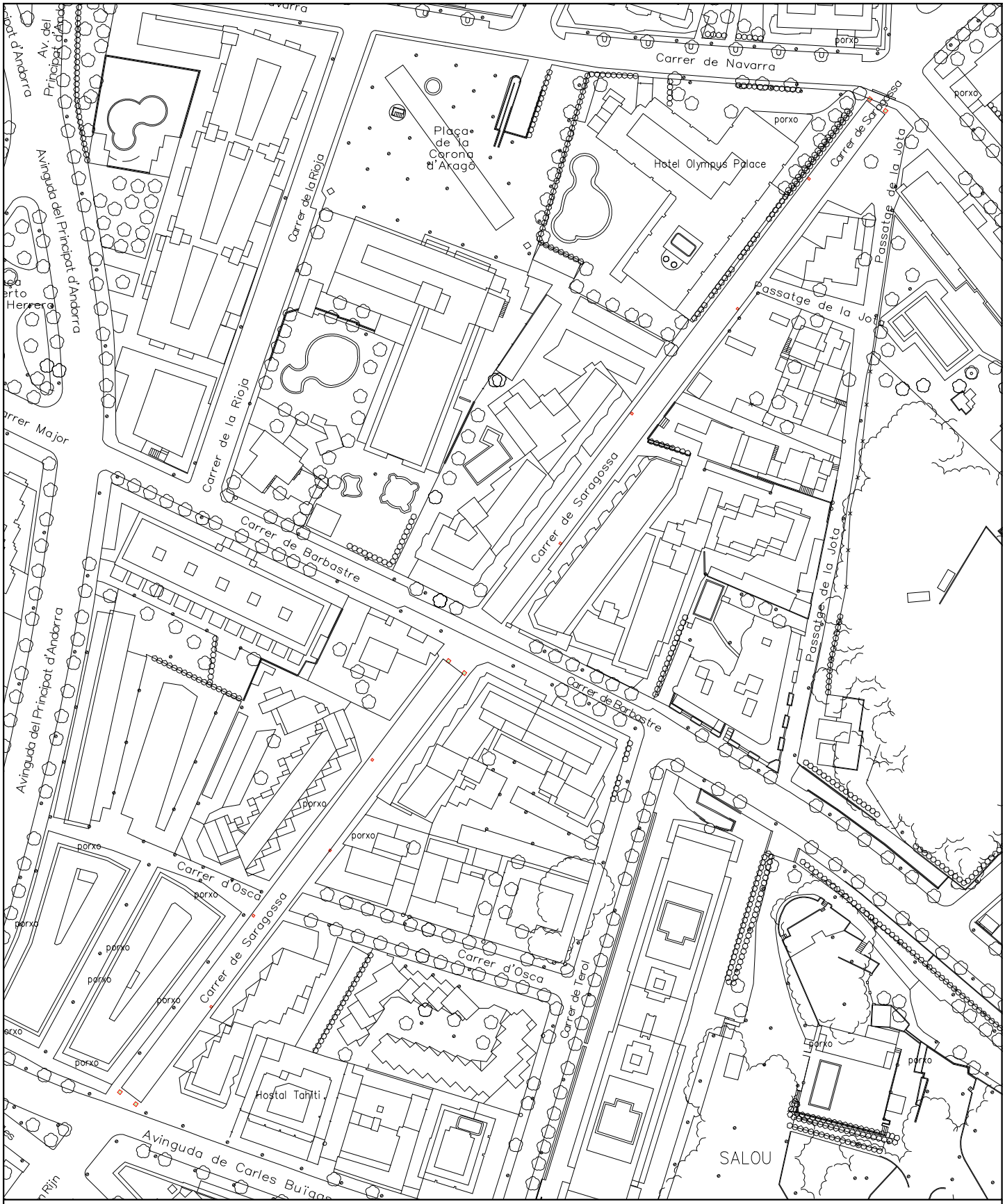

ZONA DE TERRA NATURAL:	--- m²	ZONA D'ARBUST:	8,88 m²	Nº ARBUSTS:	--- ut.
ZONA DE SAULÓ:	--- m²	ZONA D'ARBUST PODAT:	--- m²	Nº ARBRES:	--- ut.
ZONA D'ESCORÇA:	--- m²	ZONA FLOR DE TEMPORADA:	--- m²	Nº PALMERES:	--- ut.
ZONA DE GRAVA:	--- m²	ZONA DE JOCS INFANTILS	--- m²		
ZONA DE GESPA:	--- m²				

REVISIÓ INVENTARI DEL CONTRACTE DE GESTIÓ DEL MANTENIMENT I CONSERVACIÓ DE ZONES ENJARDINADES

TIPUS A — A024 - C. SARAGOSSA

A024_FOTO | Ref: CL-103 | Revisat: **Maig 2022** | Escala: -----

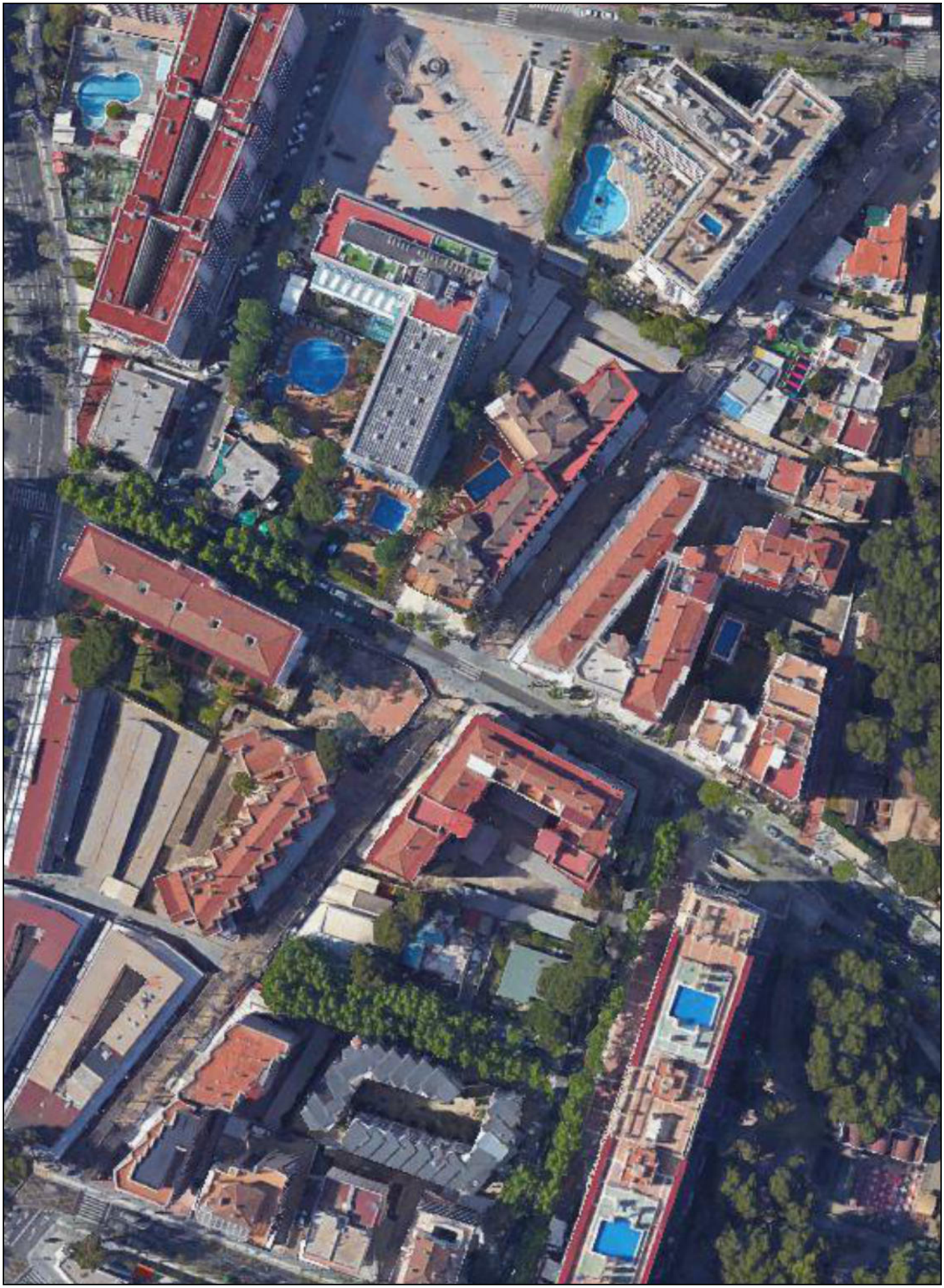

REVISIÓ INVENTARI DEL CONTRACTE DE GESTIÓ DEL MANTENIMENT I CONSERVACIÓ DE ZONES ENJARDINADES

TIPUS A | **A025 - PLAÇA CORONA D'ARAGÓ** | S= 36,45 m²

A025 | Ref: PZ-841 | Revisat: **Maig 2022** | Escala: 1/500

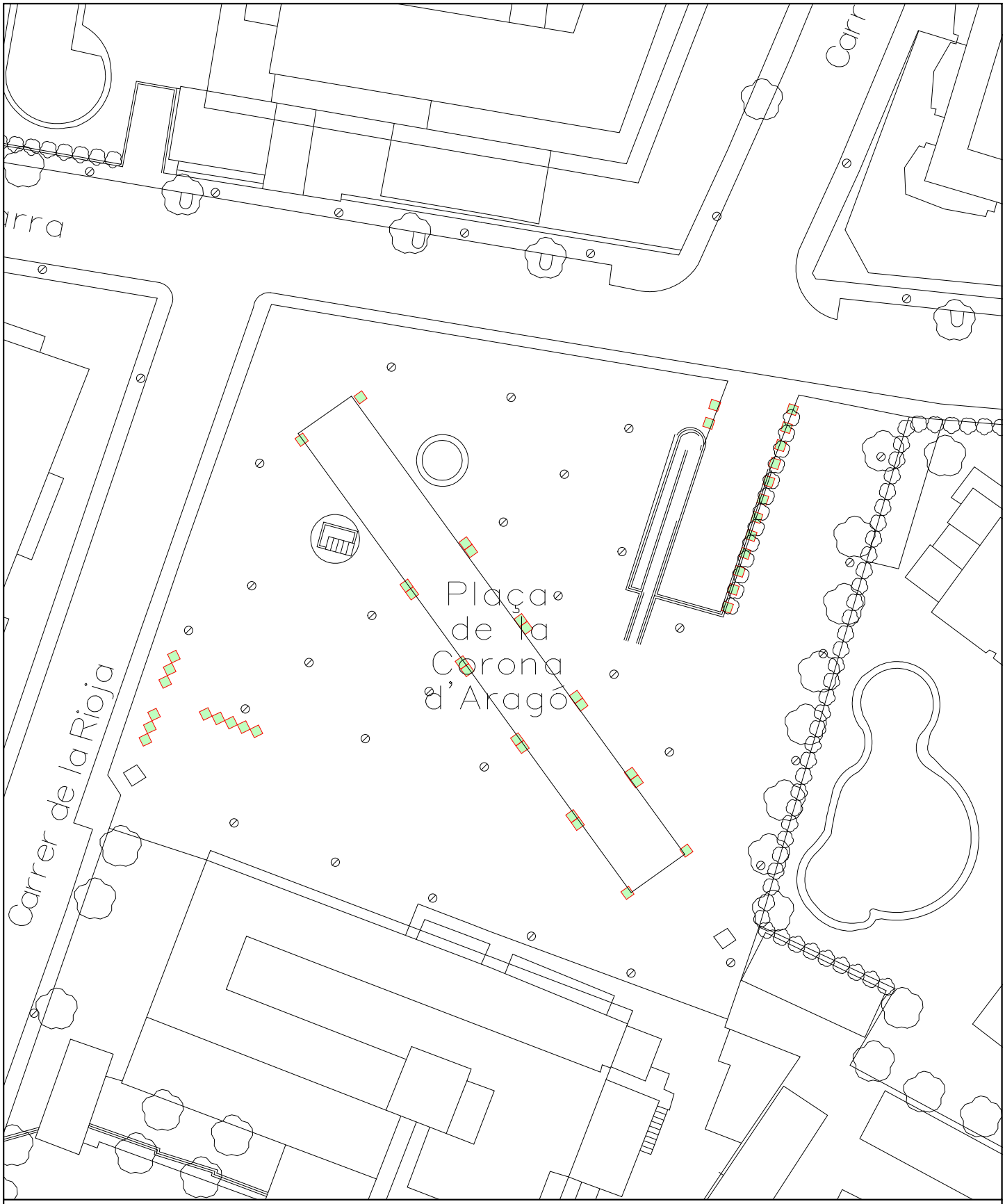

ZONA DE TERRA NATURAL:	--- m²	ZONA D'ARBUST:	36,45 m²	Nº ARBUSTS:	--- ut.
ZONA DE SAULÓ:	--- m²	ZONA D'ARBUST PODAT:	--- m²	Nº ARBRES:	--- ut.
ZONA D'ESCORÇA:	--- m²	ZONA FLOR DE TEMPORADA:	--- m²	Nº PALMERES:	--- ut.
ZONA DE GRAVA:	--- m²	ZONA DE JOCS INFANTILS	--- m²		
ZONA DE GESPA:	--- m²				

REVISIÓ INVENTARI DEL CONTRACTE DE GESTIÓ DEL MANTENIMENT I CONSERVACIÓ DE ZONES ENJARDINADES

TIPUS A — **A025 - PLAÇA CORONA D'ARAGÓ**

A025_FOTO | Ref: PZ-841 | Revisat: **Maig 2022** | Escala: -----

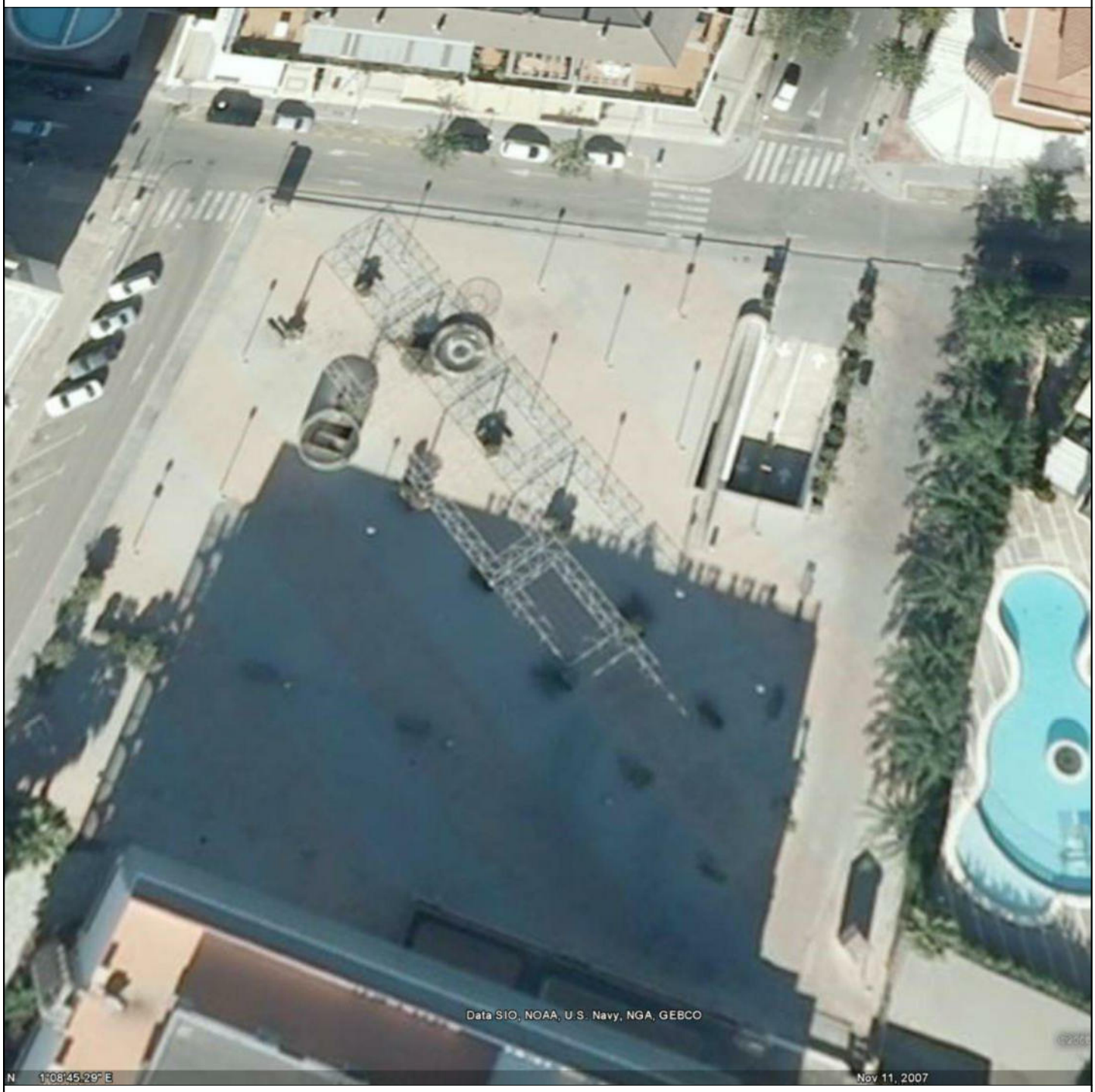

REVISIÓ INVENTARI DEL CONTRACTE DE GESTIÓ DEL MANTENIMENT I CONSERVACIÓ DE ZONES AJARDINADES

TIPUS A | **A026.1 - PARC ZONA PLATJA DE LEVANT** | S= 16.079,80 m²

A026.1 | Ref: 3448901 / 4088701 | Revisat: Maig 2022 | Escala: 1/500

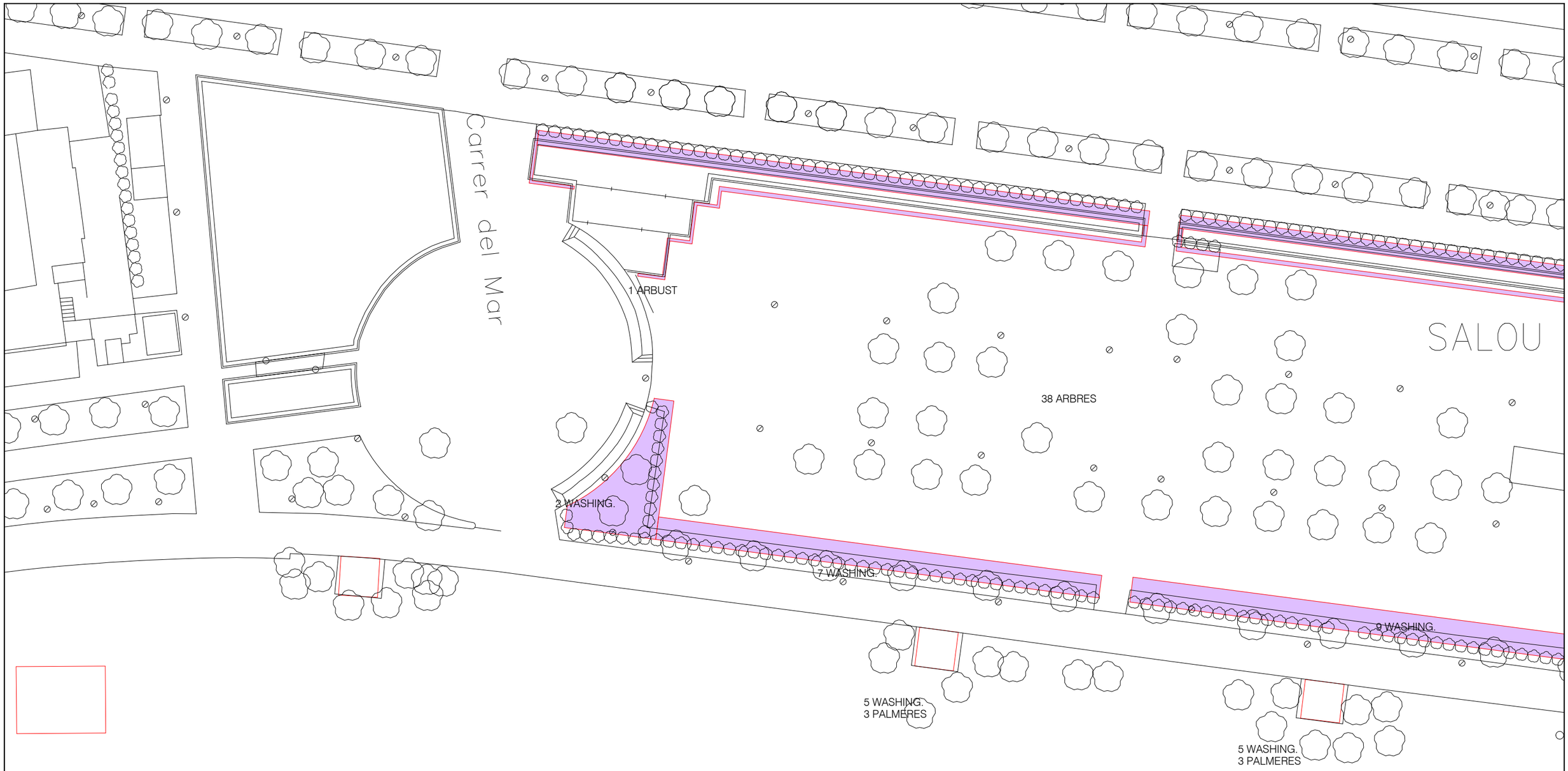

ZONA DE TERRA NATURAL:	25,81 m²	ZONA D'ARBUST:	473,41 m²	Nº ARBUSTS:	30 ut.
ZONA DE SAULÓ:	7.159,41 m²	ZONA D'ARBUST PODAT:	2.146,54 m²	Nº ARBRES:	110 ut.
ZONA D'ESCORÇA:	----- m²	ZONA FLOR DE TEMPORADA:	----- m²	Nº PALMERES:	382 ut.
ZONA DE GRAVA:	----- m²	ZONA JOCS INFANTILS (SAULÓ):	202,00 m²		
ZONA DE GESPA:	5.439,63 m²	ZONA JOCS INFANTILS (SORRA):	633,00 m²		

REVISIÓ INVENTARI DEL CONTRACTE DE GESTIÓ DEL MANTENIMENT I CONSERVACIÓ DE ZONES AJARDINADES

TIPUS A — **A026.2 - PARC ZONA PLATJA DE LEVANT** — S= 16.079,80 m²

A026.2 | Ref: 3448901 / 4088701 | Revisat: Maig 2022 | Escala: 1/500

ZONA DE TERRA NATURAL:	25,81 m²	ZONA D'ARBUST:	473,41 m²	Nº ARBUSTS:	30 ut.
ZONA DE SAULÓ:	7.159,41 m²	ZONA D'ARBUST PODAT:	2.146,54 m²	Nº ARBRES:	110 ut.
ZONA D'ESCORÇA:	----- m²	ZONA FLOR DE TEMPORADA:	----- m²	Nº PALMERES:	382 ut.
ZONA DE GRAVA:	----- m²	ZONA JOCS INFANTILS (SAULÓ):	202,00 m²		
ZONA DE GESPA:	5.439,63 m²	ZONA JOCS INFANTILS (SORRA):	633,00 m²		

REVISIÓ INVENTARI DEL CONTRACTE DE GESTIÓ DEL MANTENIMENT I CONSERVACIÓ DE ZONES AJARDINADES

TIPUS A — **A026.3 - PARC ZONA PLATJA DE LEVANT** — S= 16.079,80 m²

A026.3 | Ref: 3448901 / 4088701 | Revisat: Maig 2022 | Escala: 1/500

ZONA DE TERRA NATURAL:	25,81 m²	ZONA D'ARBUST:	473,41 m²	Nº ARBUSTS:	30 ut.
ZONA DE SAULÓ:	7.159,41 m²	ZONA D'ARBUST PODAT:	2.146,54 m²	Nº ARBRES:	110 ut.
ZONA D'ESCORÇA:	----- m²	ZONA FLOR DE TEMPORADA:	----- m²	Nº PALMERES:	382 ut.
ZONA DE GRAVA:	----- m²	ZONA JOCS INFANTILS (SAULÓ):	202,00 m²		
ZONA DE GESPA:	5.439,63 m²	ZONA JOCS INFANTILS (SORRA):	633,00 m²		

REVISIÓ INVENTARI DEL CONTRACTE DE GESTIÓ DEL MANTENIMENT I CONSERVACIÓ DE ZONES AJARDINADES

TIPUS A | **A026.4 - PARC ZONA PLATJA DE LEVANT** | S= 16.079,80 m²

A026.4 | Ref: 3448901 / 4088701 | Revisat: Maig 2022 | Escala: 1/500

ZONA DE TERRA NATURAL:	25,81 m²	ZONA D'ARBUST:	473,41 m²	Nº ARBUSTS:	30 ut.
ZONA DE SAULÓ:	7.159,41 m²	ZONA D'ARBUST PODAT:	2.146,54 m²	Nº ARBRES:	110 ut.
ZONA D'ESCORÇA:	----- m²	ZONA FLOR DE TEMPORADA:	----- m²	Nº PALMERES:	382 ut.
ZONA DE GRAVA:	----- m²	ZONA JOCS INFANTILS (SAULÓ):	202,00 m²		
ZONA DE GESPA:	5.439,63 m²	ZONA JOCS INFANTILS (SORRA):	633,00 m²		

REVISIÓ INVENTARI DEL CONTRACTE DE GESTIÓ DEL MANTENIMENT I CONSERVACIÓ DE ZONES AJARDINADES

TIPUS A — **A026.5 - PARC ZONA PLATJA DE LEVANT** — S= 16.079,80 m²

A026.5 | Ref: 3448901 / 4088701 | Revisat: Maig 2022 | Escala: 1/500

ZONA DE TERRA NATURAL:	25.81 m²	ZONA D'ARBUST:	473,41 m²	Nº ARBUSTS:	30 ut.
ZONA DE SAULÓ:	7.159,41 m²	ZONA D'ARBUST PODAT:	2.146,54 m²	Nº ARBRES:	110 ut.
ZONA D'ESCORÇA:	----- m²	ZONA FLOR DE TEMPORADA:	----- m²	Nº PALMERES:	382 ut.
ZONA DE GRAVA:	----- m²	ZONA JOCS INFANTILS (SAULÓ):	202,00 m²		
ZONA DE GESPA:	5.439,63 m²	ZONA JOCS INFANTILS (SORRA):	633,00 m²		

REVISIÓ INVENTARI DEL CONTRACTE DE GESTIÓ DEL MANTENIMENT I CONSERVACIÓ DE ZONES AJARDINADES

TIPUS A — **A026.6 - PARC ZONA PLATJA DE LEVANT** — S= 16.079,80 m²

A026.6 | Ref: 3448901 / 4088701 | Revisat: Maig 2022 | Escala: 1/500

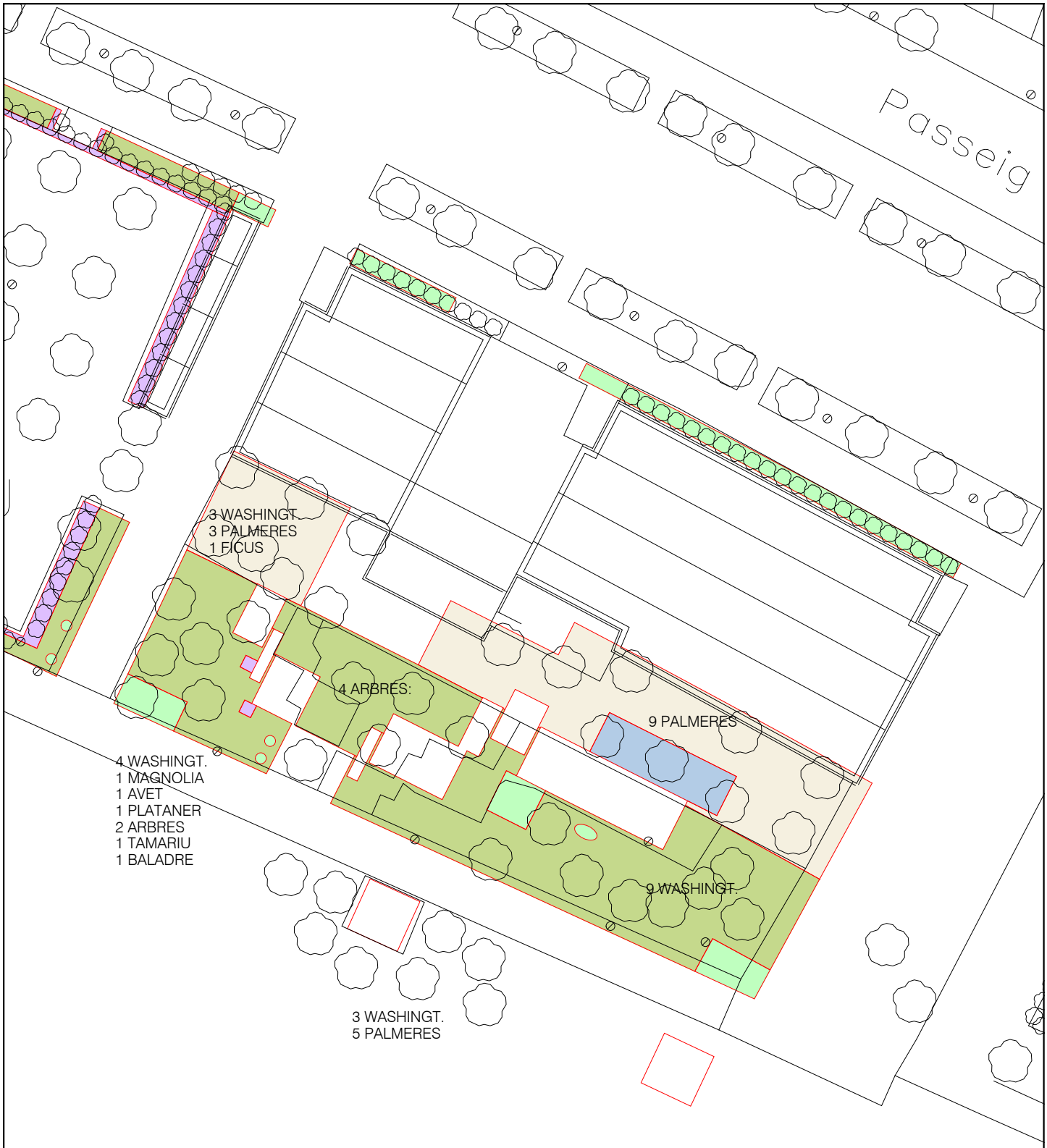

ZONA DE TERRA NATURAL:	25,81 m²	ZONA D'ARBUST:	473,41 m²	Nº ARBUSTS:	30 ut.
ZONA DE SAULÓ:	7.159,41 m²	ZONA D'ARBUST PODAT:	2.146,54 m²	Nº ARBRES:	110 ut.
ZONA D'ESCORÇA:	--- m²	ZONA FLOR DE TEMPORADA:	--- m²	Nº PALMERES:	382 ut.
ZONA DE GRAVA:	--- m²	ZONA JOCS INFANTILS (SAULÓ):	202,00 m²		
ZONA DE GESPA:	5.439,63 m²	ZONA JOCS INFANTILS (SORRA):	633,00 m²		

REVISIÓ INVENTARI DEL CONTRACTE DE GESTIÓ DEL MANTENIMENT I CONSERVACIÓ DE ZONES ENJARDINADES

TIPUS A **A026 - PARC ZONA-1 PLATJA DE LLEVANT**

A026_FOTO.1 Ref: 3448901 / 4088701 Revisat: Maig 2022 Escala: -----

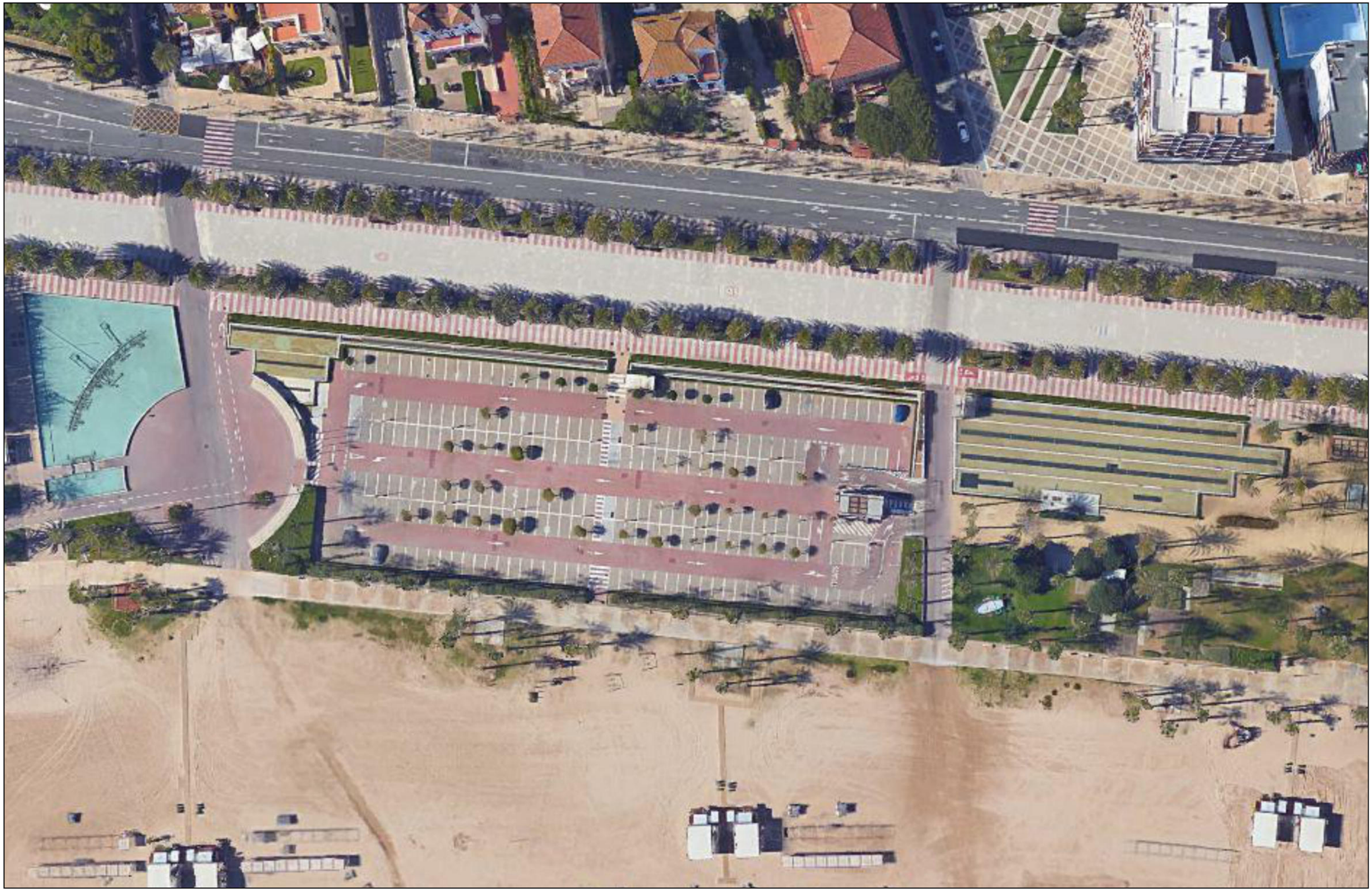

REVISIÓ INVENTARI DEL CONTRACTE DE GESTIÓ DEL MANTENIMENT I CONSERVACIÓ DE ZONES ENJARDINADES

TIPUS A **A026 - PARC ZONA-1 PLATJA DE LLEVANT**

A026_FOTO.2 Ref: 3448901 / 4088701 Revisat: Maig 2022 Escala: -----

REVISIÓ INVENTARI DEL CONTRACTE DE GESTIÓ DEL MANTENIMENT I CONSERVACIÓ DE ZONES ENJARDINADES

TIPUS A **A026 - PARC ZONA-1 PLATJA DE LLEVANT**

A026_FOTO.3 Ref: 3448901 / 4088701 Revisat: Maig 2022 Escala: -----

REVISIÓ INVENTARI DEL CONTRACTE DE GESTIÓ DEL MANTENIMENT I CONSERVACIÓ DE ZONES ENJARDINADES

TIPUS A | **A027 - MITJANA AUTOVIA TARRAGONA** | **S= 585,07 m²**

A027 | Ref: | Revisat: **Maig 2022** | Escala: 1/2.000

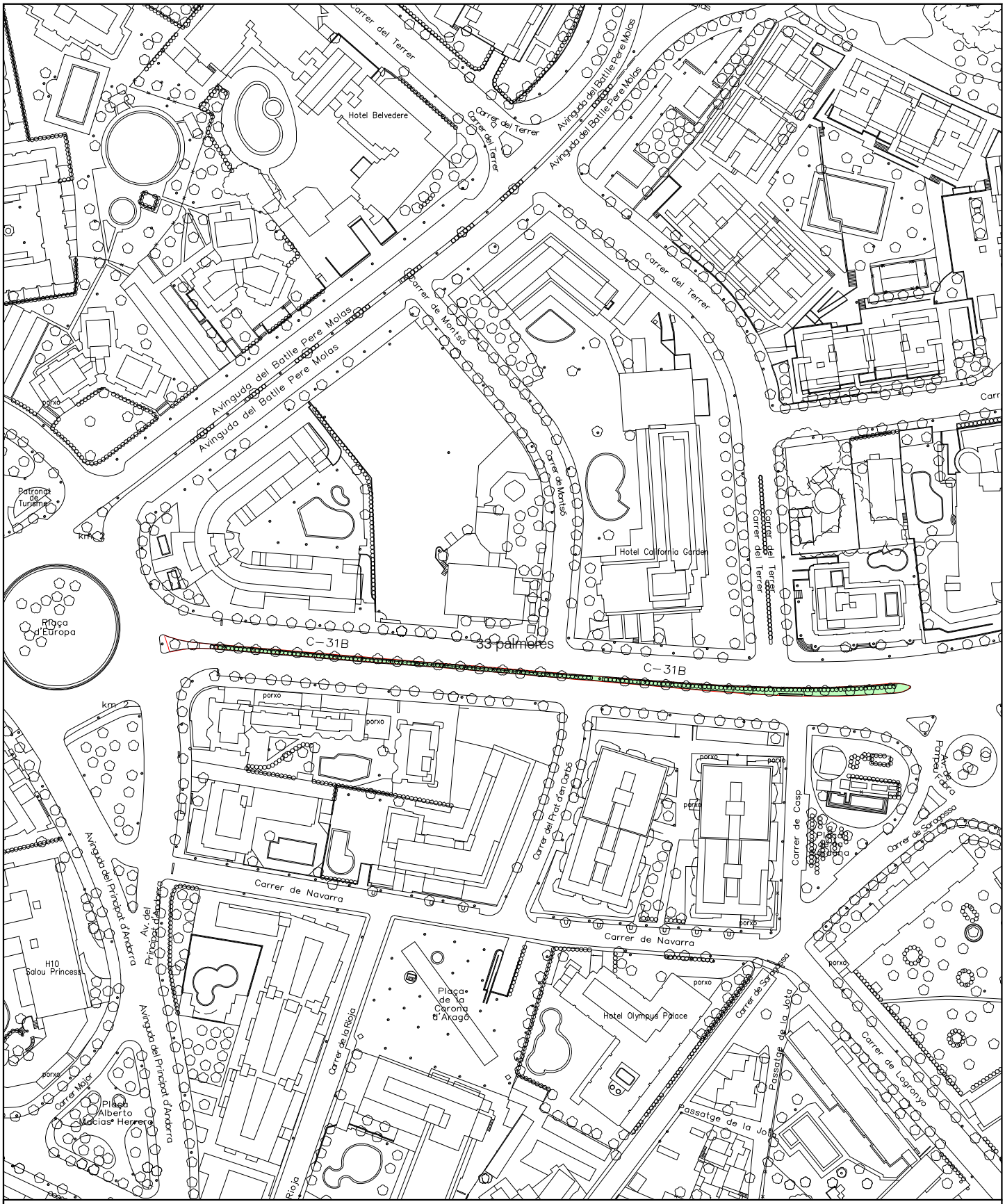

ZONA DE TERRA NATURAL:	--- m²	ZONA D'ARBUST: baladres	585,07 m²	Nº ARBUSTS:	--- ut.
ZONA DE SAULÓ:	--- m²	ZONA D'ARBUST PODAT:	--- m²	Nº ARBRES:	--- ut.
ZONA D'ESCORÇA:	--- m²	ZONA FLOR DE TEMPORADA:	--- m²	Nº PALMERES:	33 ut.
ZONA DE GRAVA:	--- m²	ZONA DE JOCS INFANTILS	--- m²		
ZONA DE GESPA:	--- m²				

REVISIÓ INVENTARI DEL CONTRACTE DE GESTIÓ DEL MANTENIMENT I CONSERVACIÓ DE ZONES ENJARDINADES

TIPUS A — A027 - MITJANA AUTOVIA TARRAGONA

A027_FOTO | Ref: | Revisat: **Maig 2022** | Escala: -----

REVISIÓ INVENTARI DEL CONTRACTE DE GESTIÓ DEL MANTENIMENT I CONSERVACIÓ DE ZONES ENJARDINADES

TIPUS A — **A030 - CRUÏLLA AV./ C. BUIGAS - C./ MURILLO - C./ MONTBLANC** — S= 12,57 m²

A030 | Ref: | Revisat: Maig 2022 | Escala: 1/1.000

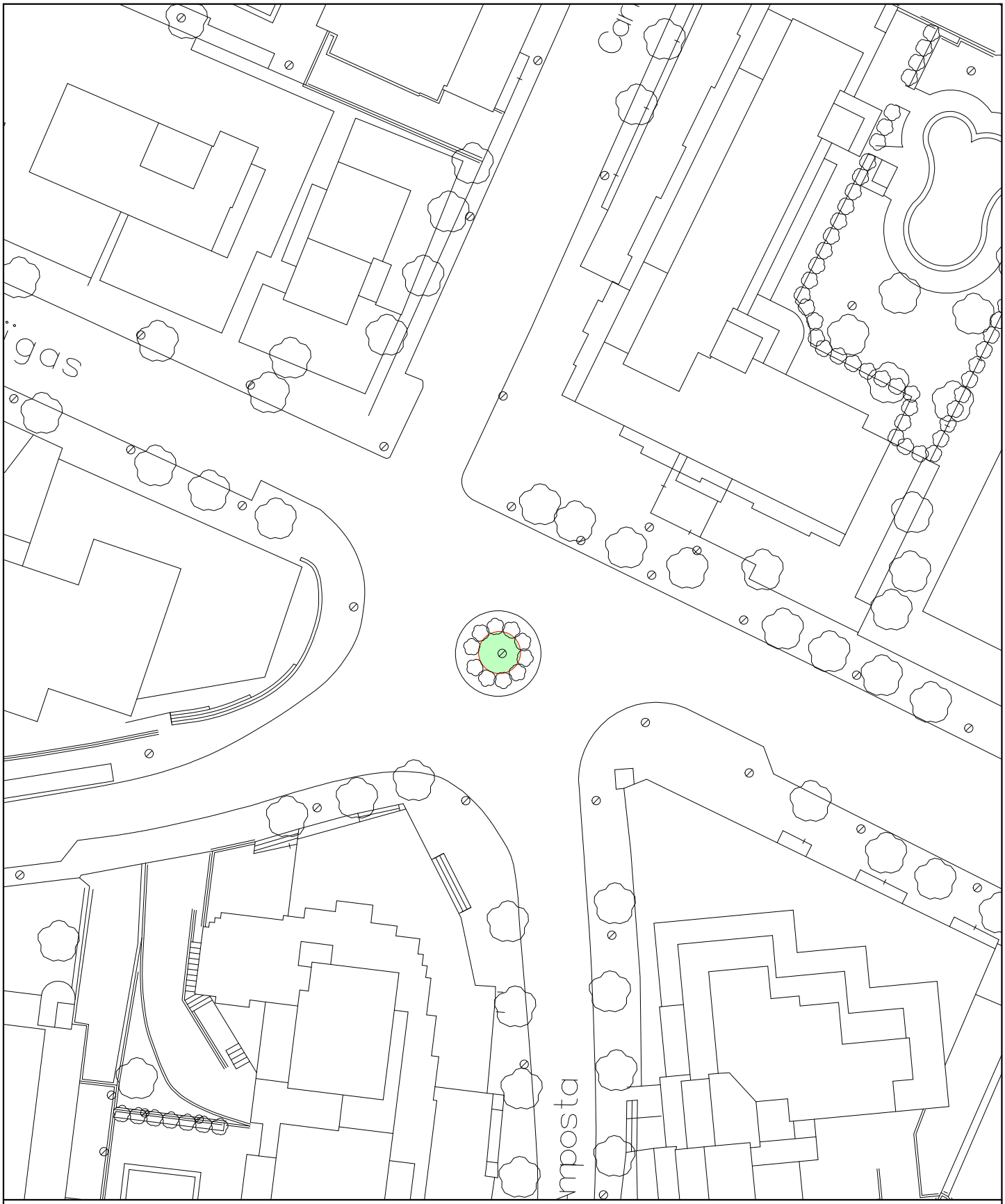

ZONA DE TERRA NATURAL:	--- m²	ZONA D'ARBUST:	12,57 m²	Nº ARBUSTS:	--- ut.
ZONA DE SAULÓ:	--- m²	ZONA D'ARBUST PODAT:	--- m²	Nº ARBRES:	--- ut.
ZONA D'ESCORÇA:	--- m²	ZONA FLOR DE TEMPORADA:	--- m²	Nº PALMERES:	--- ut.
ZONA DE GRAVA:	--- m²	ZONA DE JOCS INFANTILS	--- m²		
ZONA DE GESPA:	--- m²				

REVISIÓ INVENTARI DEL CONTRACTE DE GESTIÓ DEL MANTENIMENT I CONSERVACIÓ DE ZONES ENJARDINADES

TIPUS A — **A030 - CRUILLA C. CARLES BUIGAS - C. MURILLO - C. MONTBLANC**

A030_FOTO | Ref: | Revisat: Maig 2022 | Escala: -----

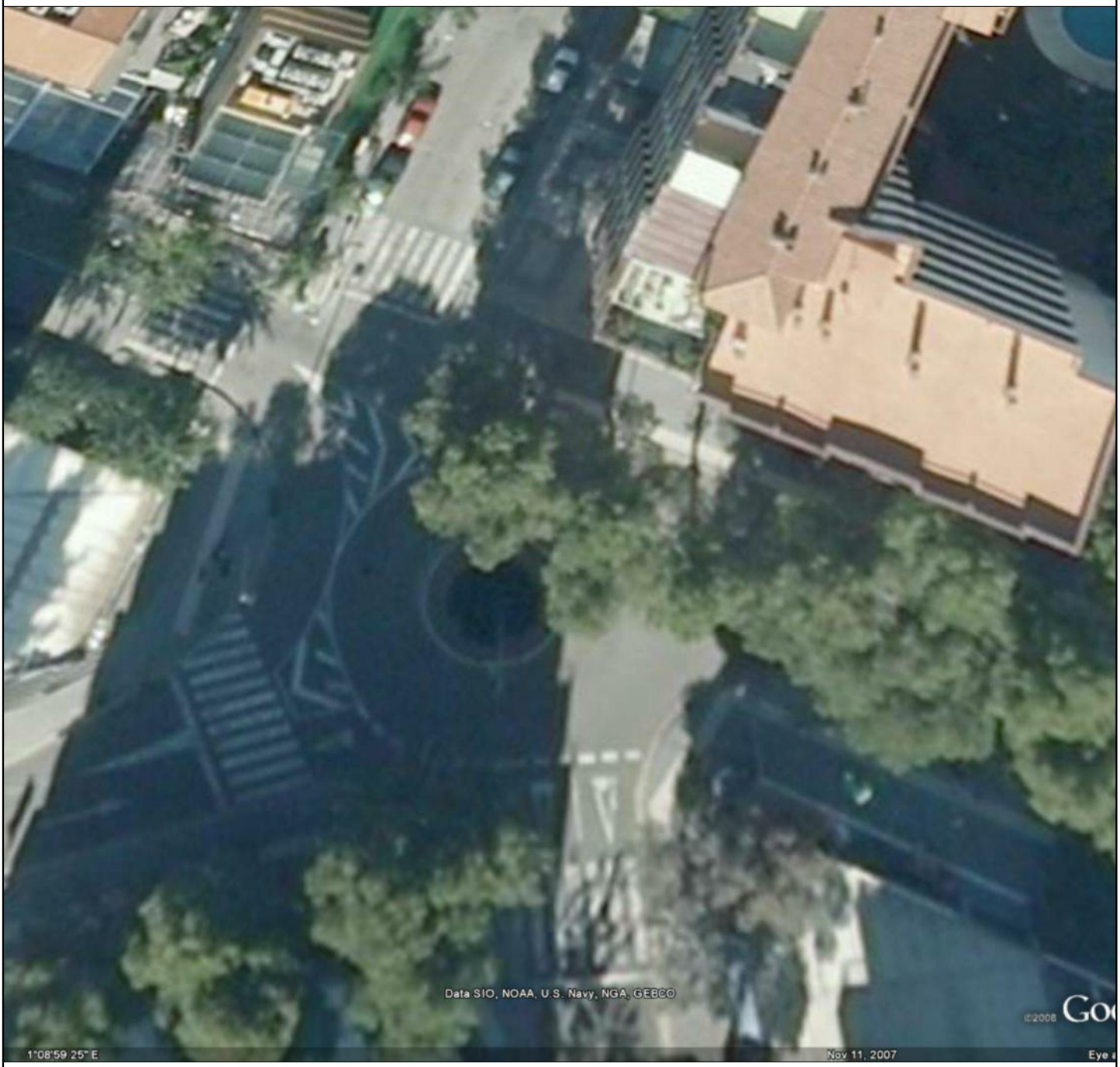

REVISIÓ INVENTARI DEL CONTRACTE DE GESTIÓ DEL MANTENIMENT I CONSERVACIÓ DE ZONES ENJARDINADES

TIPUS A | **A032 - MITJANA C/ TERRER** | S= 67 m²

A032 | Ref: | Revisat: Maig 2022 | Escala: 1/500

ZONA DE TERRA NATURAL:	--- m²	ZONA D'ARBUST:	67 m²	Nº ARBUSTS:	--- ut.
ZONA DE SAULÓ:	--- m²	ZONA D'ARBUST PODAT:	--- m²	Nº ARBRES:	--- ut.
ZONA D'ESCORÇA:	--- m²	ZONA FLOR DE TEMPORADA:	--- m²	Nº PALMERES:	--- ut.
ZONA DE GRAVA:	--- m²	ZONA DE JOCS INFANTILS	--- m²		
ZONA DE GESPA:	--- m²				

REVISIÓ INVENTARI DEL CONTRACTE DE GESTIÓ DEL MANTENIMENT I CONSERVACIÓ DE ZONES ENJARDINADES

TIPUS A — A032 - MITJANA C. TERRER

A032_FOTO | Ref: | Revisat: Maig 2022 | Escala: -----

REVISIÓ INVENTARI DEL CONTRACTE DE GESTIÓ DEL MANTENIMENT I CONSERVACIÓ DE ZONES ENJARDINADES

TIPUS A — **A033 - JARDINERES ENTRE C/ SOL I PG. MIRAMAR** — S= 63,89 m²

A033 | Ref: | Revisat: Maig 2022 | Escala: ---

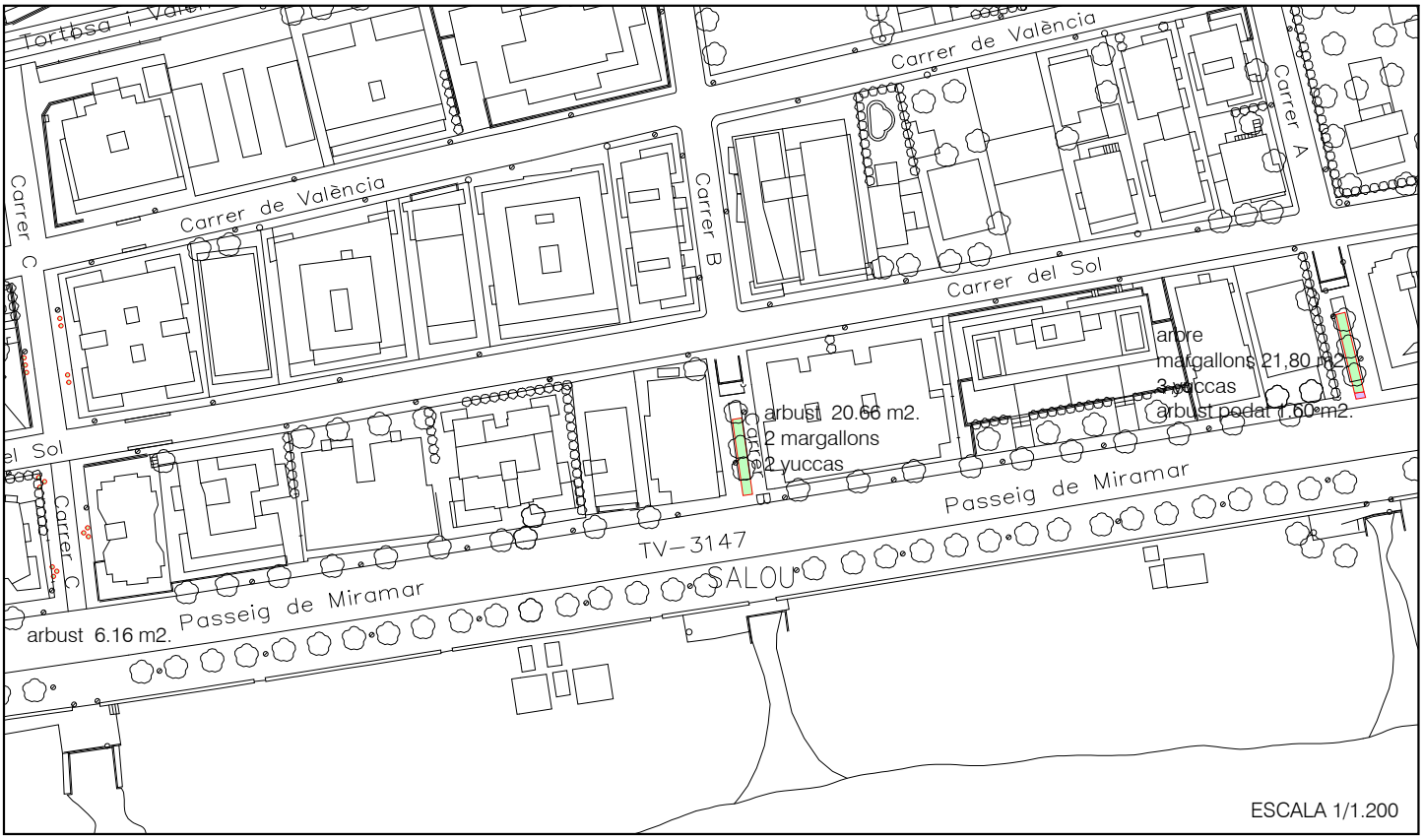

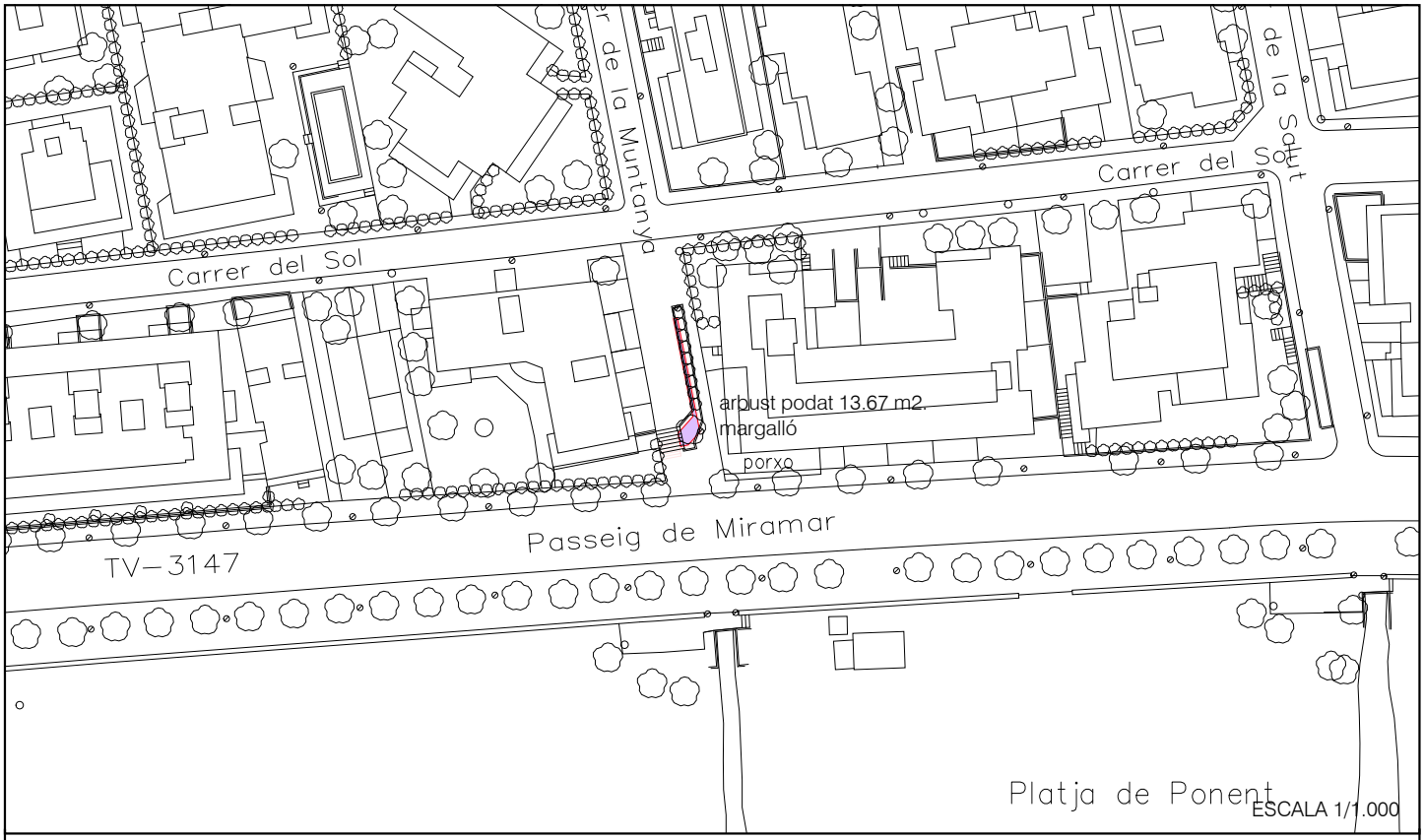

ZONA DE TERRA NATURAL:	--- m²	ZONA D'ARBUST:	48.62 m²	Nº ARBUSTS:	3 ut.
ZONA DE SAULÓ:	--- m²	ZONA D'ARBUST PODAT:	15.27 m²	Nº ARBRES:	1 ut.
ZONA D'ESCORÇA:	--- m²	ZONA FLOR DE TEMPORADA:	--- m²	Nº PALMERES:	--- ut.
ZONA DE GRAVA:	--- m²	ZONA DE JOCS INFANTILS	--- m²	Nº YUCCAS:	5 ut.
ZONA DE GESPA:	--- m²				

REVISIÓ INVENTARI DEL CONTRACTE DE GESTIÓ DEL MANTENIMENT I CONSERVACIÓ DE ZONES ENJARDINADES

TIPUS A — A033 - JARDINERES ENTRE C. SOL I PASSEIG MIRAMAR

A033_FOTO | Ref: | Revisat: Maig 2022 | Escala: -----

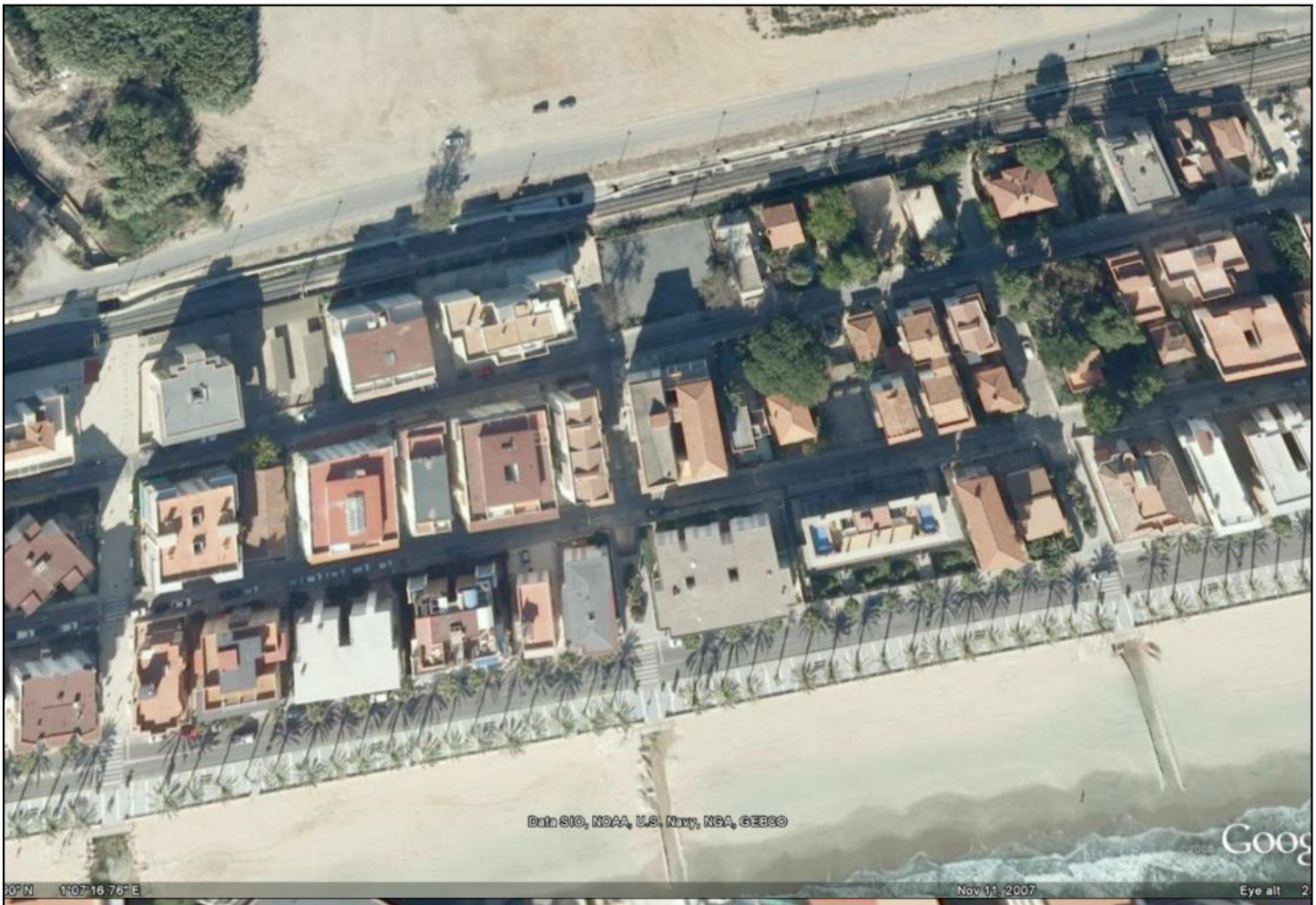

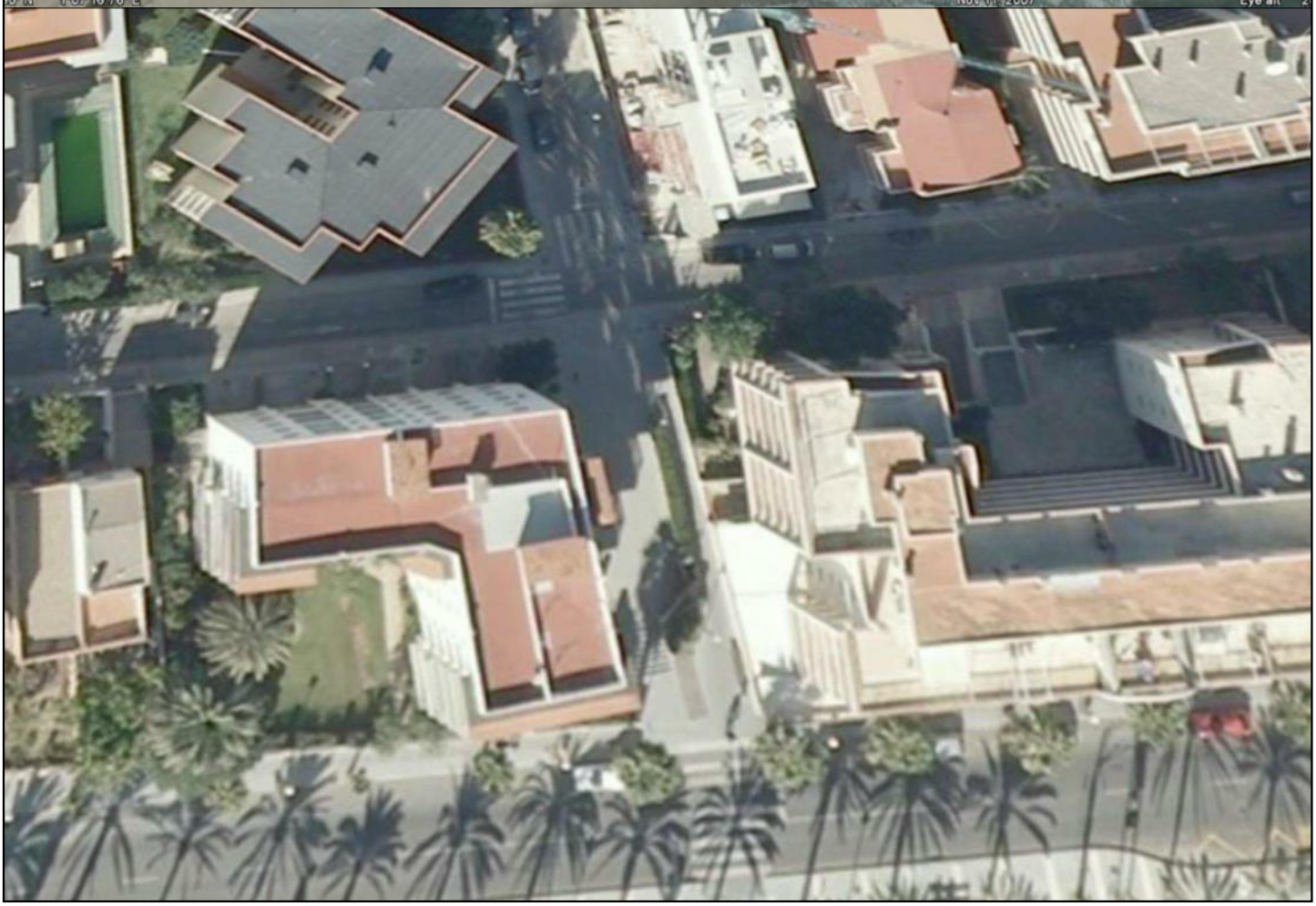

REVISIÓ INVENTARI DEL CONTRACTE DE GESTIÓ DEL MANTENIMENT I CONSERVACIÓ DE ZONES ENJARDINADES

TIPUS A | **A034 - PLAÇA LLUIS BRAILLE** | S= 1.815,98 m²

A034 | Ref: | Revisat: Maig 2022 | Escala: 1/1.000

ZONA DE TERRA NATURAL:	--- m²	ZONA D'ARBUST:	--- m²	Nº ARBUSTS:	--- ut.
ZONA DE SAULÓ:	65,94 m²	ZONA D'ARBUST PODAT:	97,22 m²	Nº ARBRES:	36 ut.
ZONA D'ESCORÇA:	--- m²	ZONA FLOR DE TEMPORADA:	--- m²	Nº PALMERES:	--- ut.
ZONA DE GRAVA:	--- m²	ZONA JOCS INFANTILS SAULÓ:	313,46 m²		
ZONA DE GESPA:	1339,36 m²				

REVISIÓ INVENTARI DEL CONTRACTE DE GESTIÓ DEL MANTENIMENT I CONSERVACIÓ DE ZONES ENJARDINADES

TIPUS A — A034 - PLAÇA LLUIS BRAILLE

A034_FOTO | Ref: | Revisat: Maig 2022 | Escala: -----

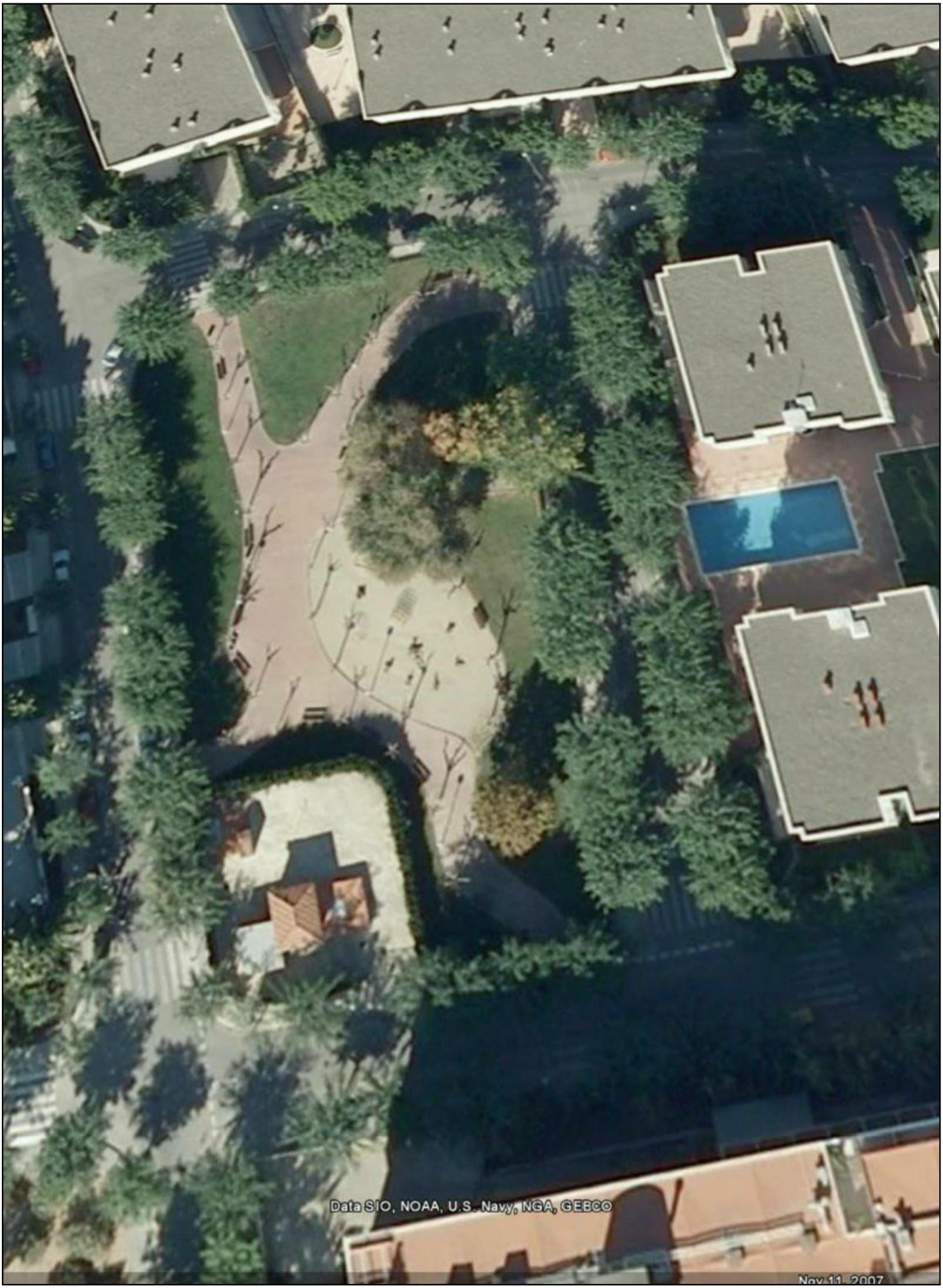

REVISIÓ INVENTARI DEL CONTRACTE DE GESTIÓ DEL MANTENIMENT I CONSERVACIÓ DE ZONES ENJARDINADES

TIPUS A | **A035 - CARRER BILBAO** | S= 280,97 m²

A035 | Ref: | Revisat: Maig 2022 | Escala: 1/500

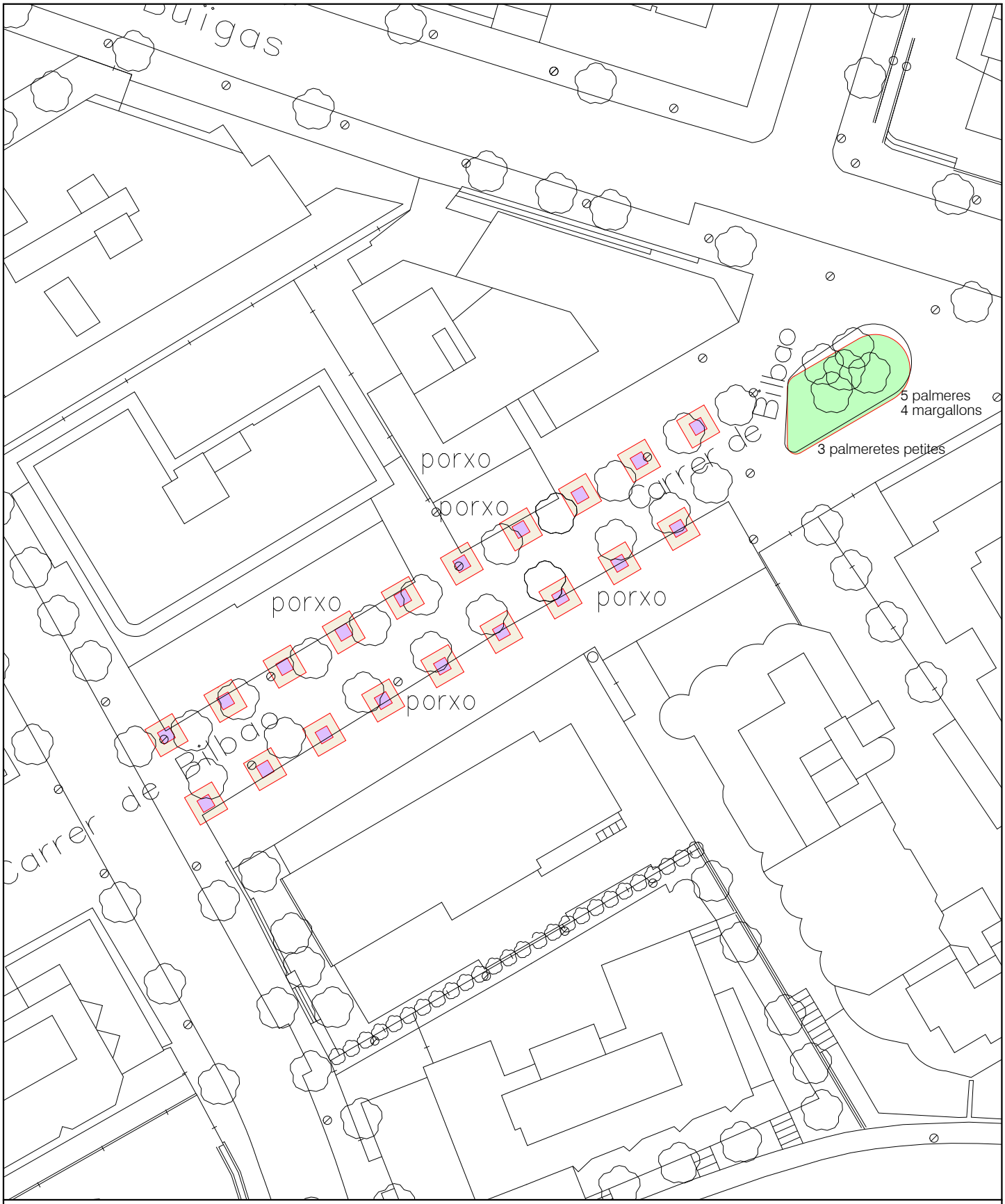

ZONA DE TERRA NATURAL:	--- m²	ZONA D'ARBUST:	80,33 m²	Nº ARBUSTS:	4 ut.
ZONA DE SAULÓ:	171 m²	ZONA D'ARBUST PODAT:	29,64 m²	Nº ARBRES:	--- ut.
ZONA D'ESCORÇA:	--- m²	ZONA FLOR DE TEMPORADA:	--- m²	Nº PALMERES:	23 ut.
ZONA DE GRAVA:	--- m²	ZONA DE JOCS INFANTILS	--- m²	Nº PALMERES PETITES:	3ut.
ZONA DE GESPA:	--- m²				

REVISIÓ INVENTARI DEL CONTRACTE DE GESTIÓ DEL MANTENIMENT I CONSERVACIÓ DE ZONES ENJARDINADES

TIPUS A — A035 - CARRER BILBAO

A035_FOTO | Ref: | Revisat: Maig 2022 | Escala: -----

REVISIÓ INVENTARI DEL CONTRACTE DE GESTIÓ DEL MANTENIMENT I CONSERVACIÓ DE ZONES ENJARDINADES

TIPUS A | **A036.1 - MITJANA AV./ ALCALDE PERE MOLAS** | **S= 3.683,31 m²**

A036.1 | Ref: | Revisat: Maig 2022 | Escala: 1/1.000

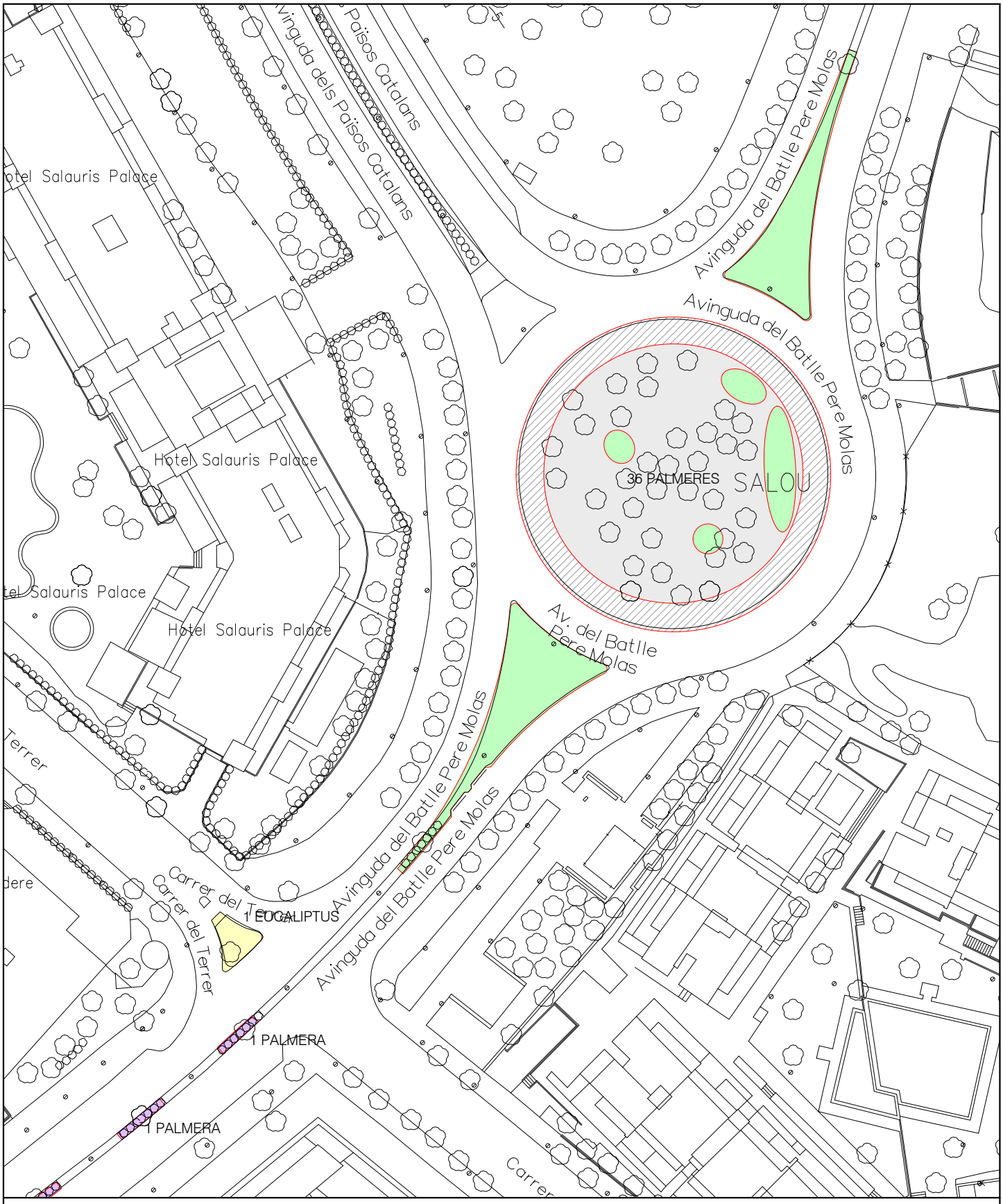

ZONA DE TERRA NATURAL:	54,72 m²	ZONA D'ARBUST:	896,14 m²	Nº ARBUSTS:	1 ut.
ZONA DE SAULÓ:	--- m²	ZONA D'ARBUST PODAT:	114,30 m²	Nº ARBRES:	1 ut.
ZONA D'ESCORÇA:	--- m²	ZONA FLOR DE TEMPORADA:	--- m²	Nº PALMERES:	52 ut.
ZONA DE GRAVA:	1708,46 m²	ZONA DE JOCS INFANTILS	--- m²		
ZONA DE GESPA:	--- m²	ZONA DE TOTXANA TRENCADA:	909,69 m²		

REVISIÓ INVENTARI DEL CONTRACTE DE GESTIÓ DEL MANTENIMENT I CONSERVACIÓ DE ZONES ENJARDINADES

TIPUS A | **A036.2 - MITJANA AV./ ALCALDE PERE MOLAS** | **S= 3.683,31 m²**

A036.2 | Ref: | Revisat: Maig 2022 | Escala: 1/1.000

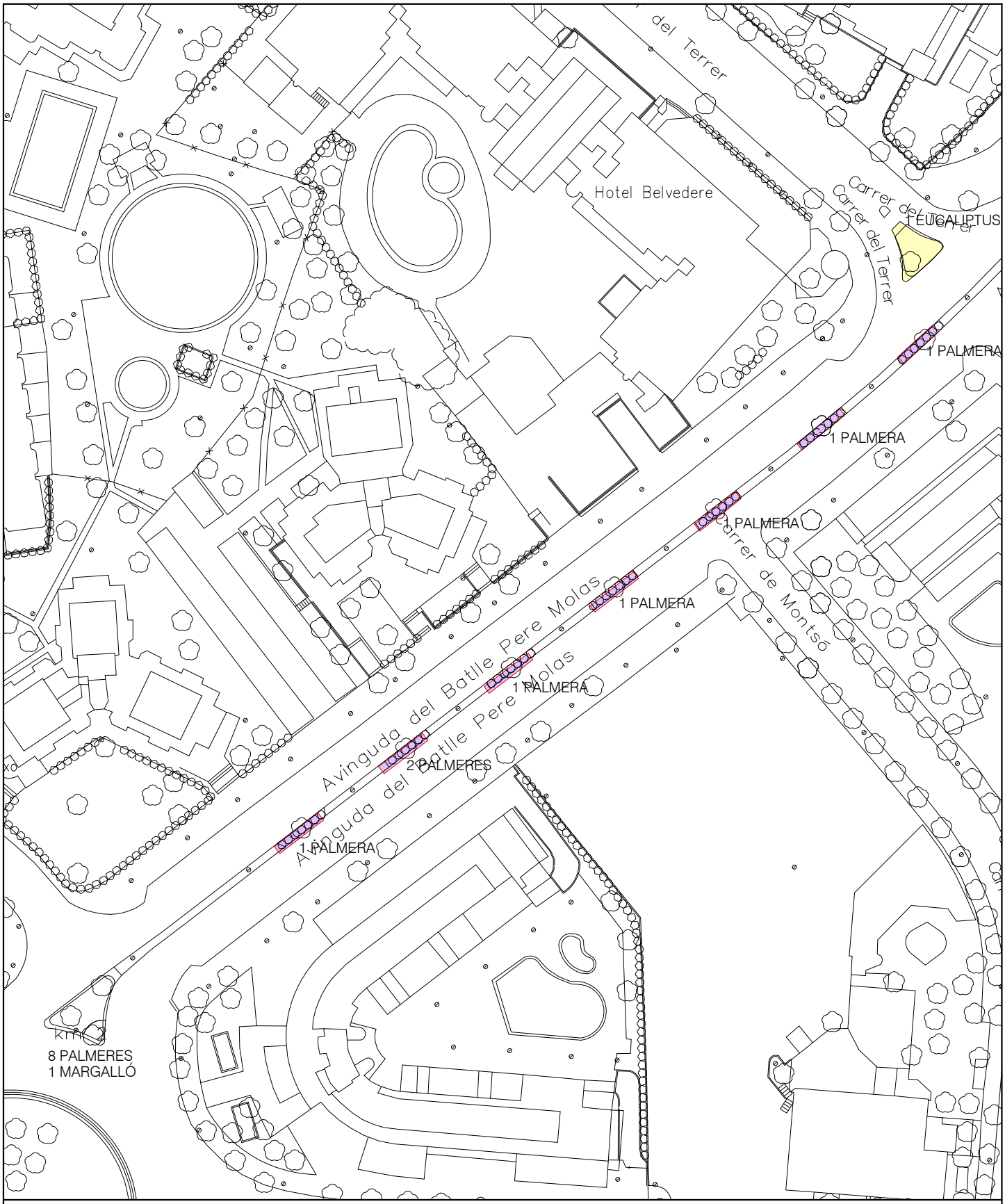

ZONA DE TERRA NATURAL:	54,72 m²	ZONA D'ARBUST:	896,14 m²	Nº ARBUSTS:	1 ut.
ZONA DE SAULÓ:	--- m²	ZONA D'ARBUST PODAT:	114,30 m²	Nº ARBRES:	1 ut.
ZONA D'ESCORÇA:	--- m²	ZONA FLOR DE TEMPORADA:	--- m²	Nº PALMERES:	52 ut.
ZONA DE GRAVA:	1708,46 m²	ZONA DE JOCS INFANTILS	--- m²		
ZONA DE GESPA:	--- m²	ZONA DE TOTXANA TRENCADA:	909,69 m²		

REVISIÓ INVENTARI DEL CONTRACTE DE GESTIÓ DEL MANTENIMENT I CONSERVACIÓ DE ZONES ENJARDINADES

TIPUS A — A036 - MITJANA AV./ ALCALDE PERE MOLAS

A036_FOTO | Ref: | Revisat: Maig 2022 | Escala: -----

REVISIÓ INVENTARI DEL CONTRACTE DE GESTIÓ DEL MANTENIMENT I CONSERVACIÓ DE ZONES ENJARDINADES

TIPUS A | **A038 - ZONA C./ BIRMINGHAM** | S= 2.654,88 m²

A038 | Ref: | Revisat: Maig 2022 | Escala: 1/1.000

ZONA DE TERRA NATURAL:	19,63 m²	ZONA D'ARBUST:	--- m²	Nº ARBUSTS:	40 ut.
ZONA DE SAULÓ:	--- m²	ZONA D'ARBUST PODAT:	--- m²	Nº ARBRES:	1 ut.
ZONA D'ESCORÇA:	--- m²	ZONA FLOR DE TEMPORADA:	--- m²	Nº PALMERES:	125 ut.
ZONA DE GRAVA:	--- m²	ZONA DE JOCS INFANTILS	--- m²		
ZONA DE GESPA:	2635,25 m²				

REVISIÓ INVENTARI DEL CONTRACTE DE GESTIÓ DEL MANTENIMENT I CONSERVACIÓ DE ZONES ENJARDINADES

TIPUS A — A038 - ZONA C. BIRMINGHAM

A038 | Ref: | Revisat: Maig 2022 | Escala: -----

REVISIÓ INVENTARI DEL CONTRACTE DE GESTIÓ DEL MANTENIMENT I CONSERVACIÓ DE ZONES ENJARDINADES

TIPUS A | **A039 - PLAÇA DE LA PROVINCIA** | S= 788,71 m²

A039 | Ref: | Revisat: Maig 2022 | Escala: 1/500

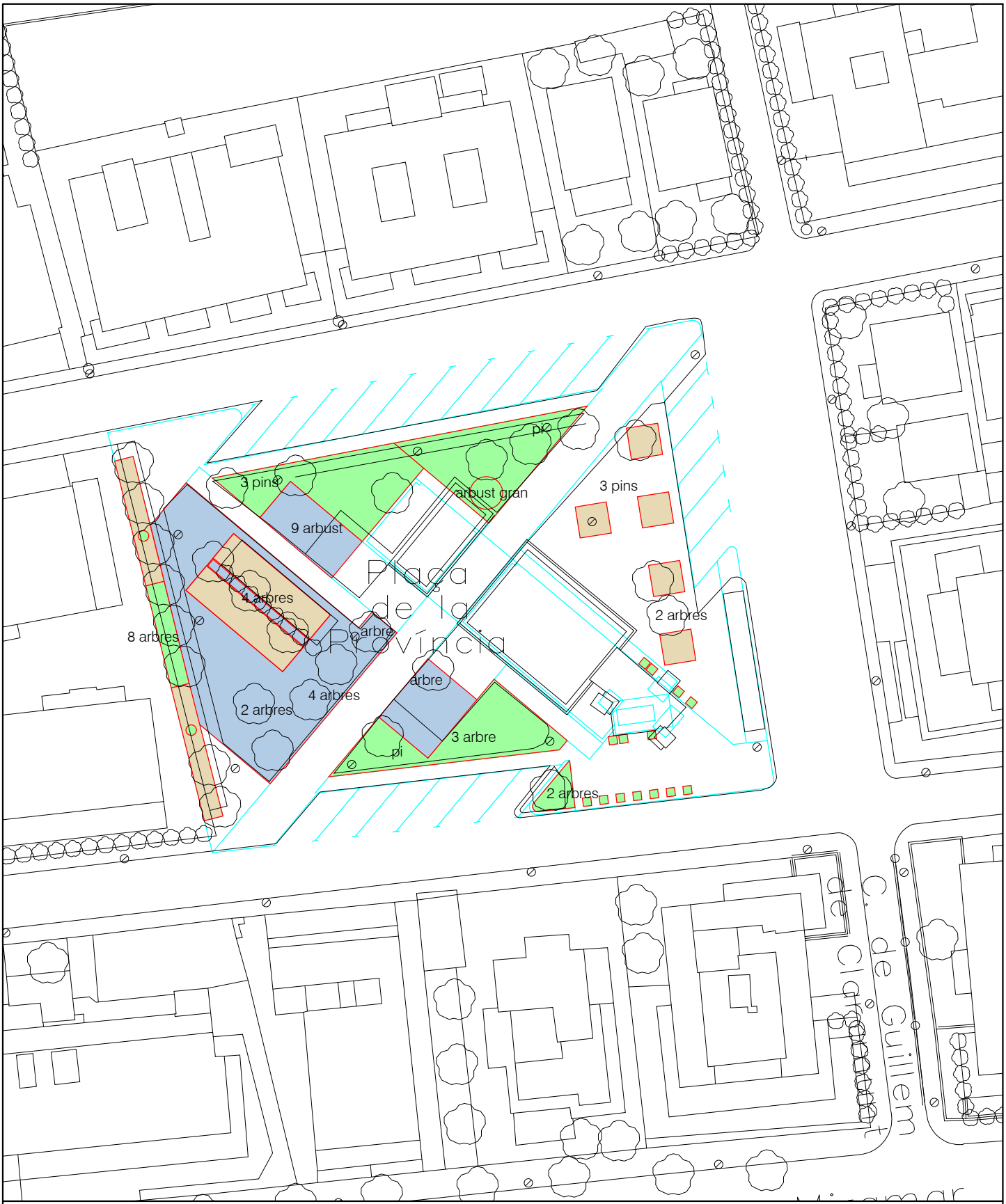

ZONA DE TERRA NATURAL:	--- m²	ZONA D'ARBUST:	289,29 m²	Nº ARBUSTS:	10 ut.
ZONA DE SAULÓ:	161,48 m²	ZONA D'ARBUST PODAT:	--- m²	Nº ARBRES:	35 ut.
ZONA D'ESCORÇA:	--- m²	ZONA FLOR DE TEMPORADA:	--- m²	Nº PALMERES:	--- ut.
ZONA DE GRAVA:	--- m²	ZONA JOCS INFANTILS SAULO	337,94 m²		
ZONA DE GESPA:	--- m²				

REVISIÓ INVENTARI DEL CONTRACTE DE GESTIÓ DEL MANTENIMENT I CONSERVACIÓ DE ZONES ENJARDINADES

TIPUS A — A039 - PLAÇA DE LA PROVINCIA

A039 | Ref: | Revisat: Maig 2022 | Escala: -----

REVISIÓ INVENTARI DEL CONTRACTE DE GESTIÓ DEL MANTENIMENT I CONSERVACIÓ DE ZONES ENJARDINADES

TIPUS A | **A043 - ZONA ESGLESIA STA. Mª DEL MAR** | S= 182,64 m²

A043 | Ref: | Revisat: Maig 2022 | Escala: 1/500

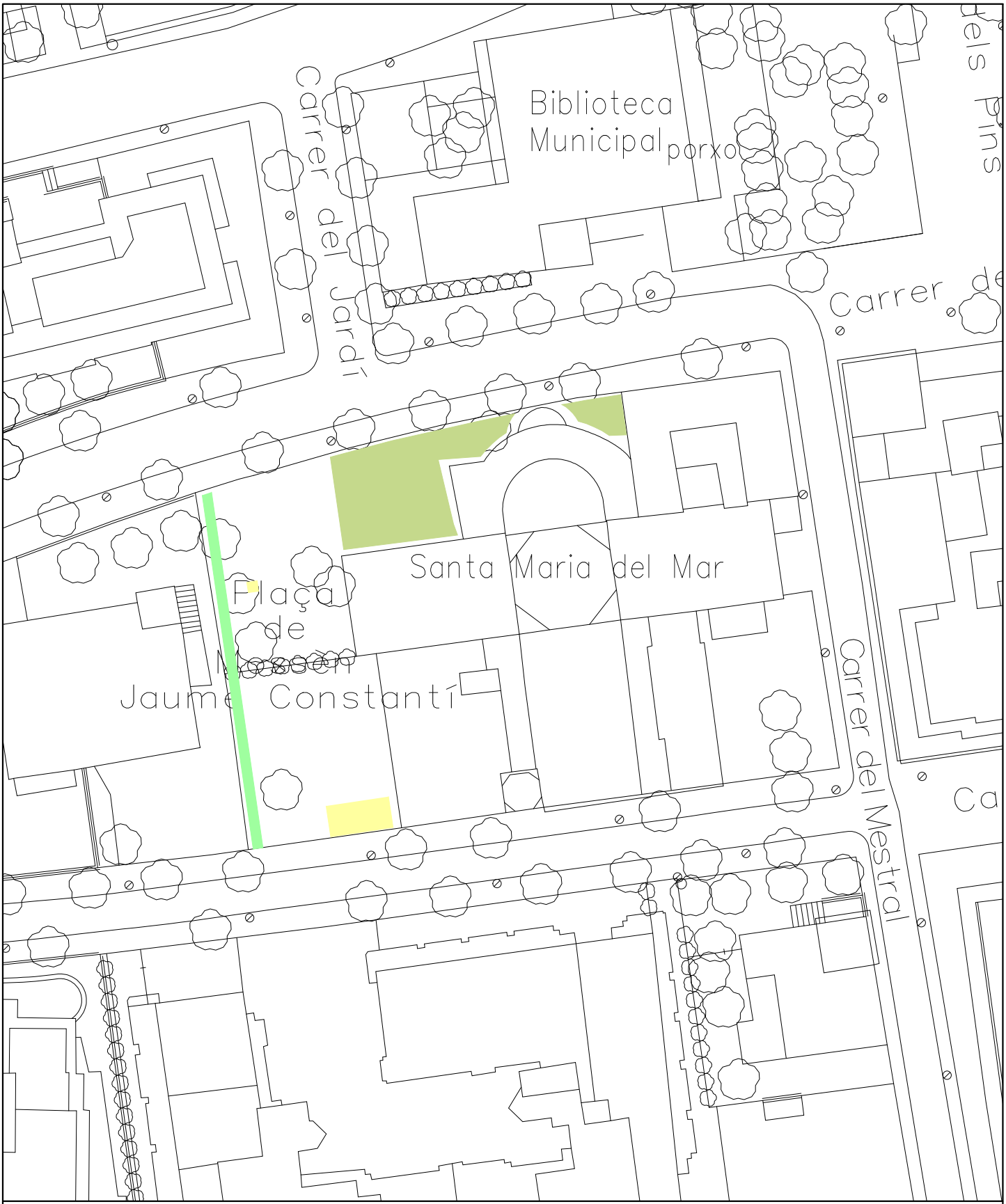

ZONA DE TERRA NATURAL:	19,00 m²	ZONA D'ARBUST:	31,37 m²	Nº ARBUSTS:	--- ut.
ZONA DE SAULÓ:	--- m²	ZONA D'ARBUST PODAT:	--- m²	Nº ARBRES:	2 ut.
ZONA D'ESCORÇA:	--- m²	ZONA FLOR DE TEMPORADA:	--- m²	Nº PALMERES:	--- ut.
ZONA DE GRAVA:	--- m²	ZONA DE JOCS INFANTILS	--- m²		
ZONA DE GESPA:	132,27 m²				

REVISIÓ INVENTARI DEL CONTRACTE DE GESTIÓ DEL MANTENIMENT I CONSERVACIÓ DE ZONES ENJARDINADES

TIPUS A — **A043 - ZONA ESGLESIA STA. Mª DEL MAR**

A043_FOTO | Ref: | Revisat: Maig 2022 | Escala: -----

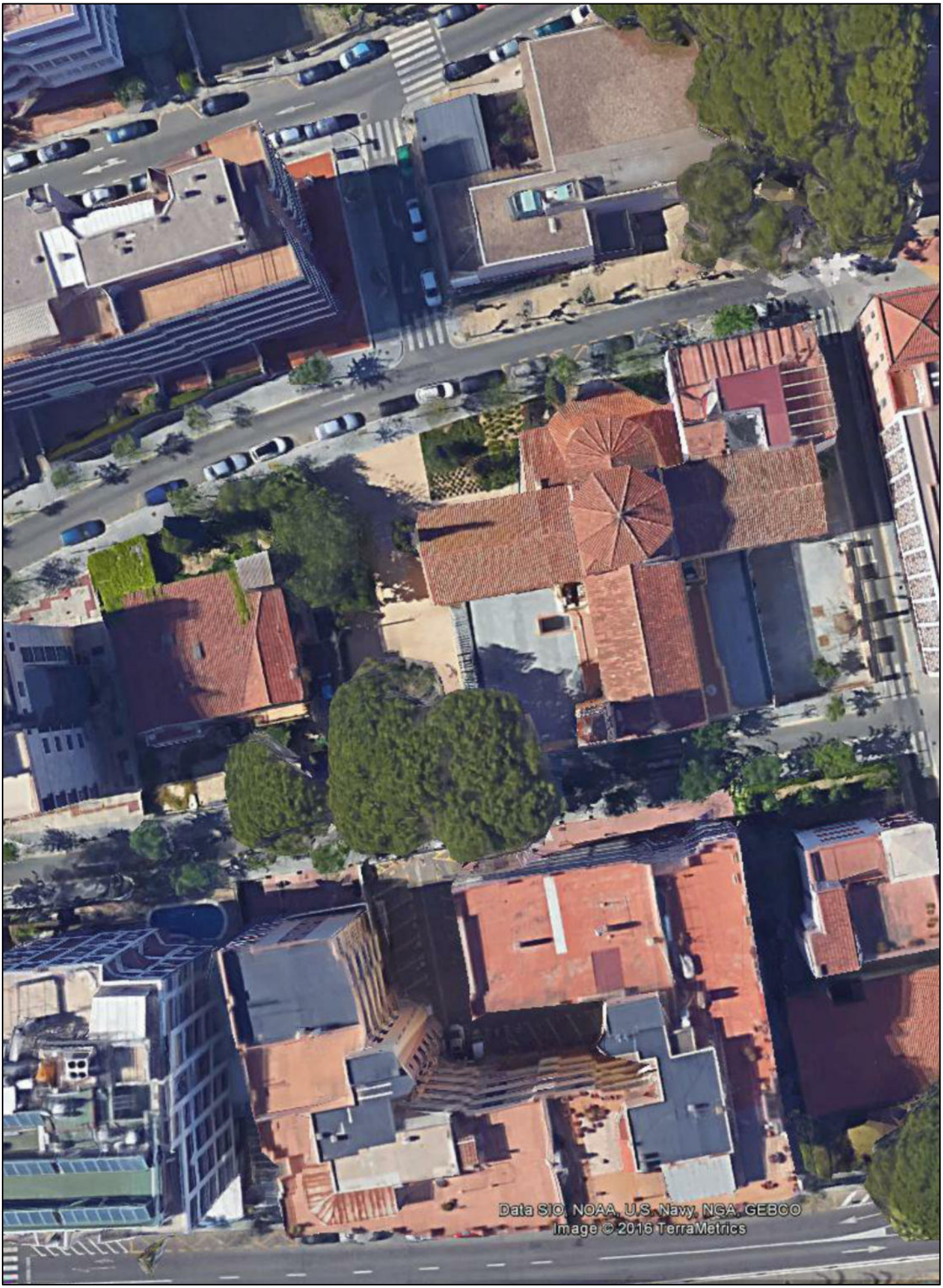

REVISIÓ INVENTARI DEL CONTRACTE DE GESTIÓ DEL MANTENIMENT I CONSERVACIÓ DE ZONES ENJARDINADES

TIPUS A | **A046 - CARRER VALLS** | S= 599,11 m²

A046 | Ref: | Revisat: Maig 2022 | Escala: 1/400

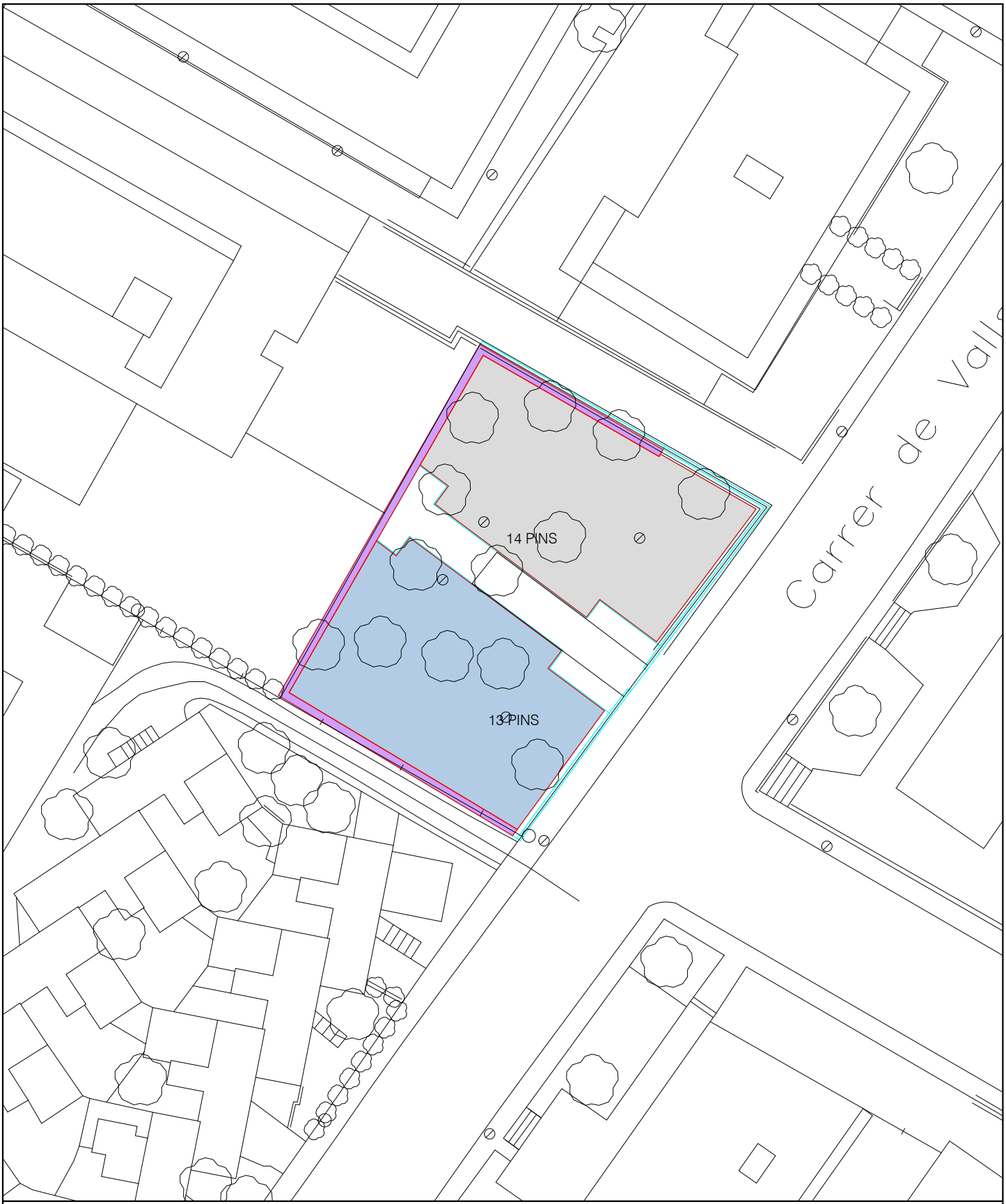

ZONA DE TERRA NATURAL:	--- m²	ZONA D'ARBUST:	--- m²	Nº ARBUSTS:	--- ut.
ZONA DE SAULÓ:	--- m²	ZONA D'ARBUST PODAT:	39,81 m²	Nº ARBRES:	27 ut.
ZONA D'ESCORÇA:	--- m²	ZONA FLOR DE TEMPORADA:	--- m²	Nº PALMERES:	--- ut.
ZONA DE GRAVA:	279,63 m²	ZONA JOCS INFANTILS (GRAVA):	279,67 m²		
ZONA DE GESPA:	--- m²				

REVISIÓ INVENTARI DEL CONTRACTE DE GESTIÓ DEL MANTENIMENT I CONSERVACIÓ DE ZONES ENJARDINADES

TIPUS A — A046 - CARRER VALLS

A046_FOTO | Ref: | Revisat: Maig 2022 | Escala: -----

REVISIÓ INVENTARI DEL CONTRACTE DE GESTIÓ DEL MANTENIMENT I CONSERVACIÓ DE ZONES ENJARDINADES

TIPUS A — A047 - CARRER BARENYS — S= 819,51 m²

A047 | Ref: | Revisat: Maig 2024 | Escala: 1/1.000

ZONA DE TERRA NATURAL:	818,58 m²	ZONA D'ARBUST:	----- m²	Nº ARBUSTS:	--- ut.
ZONA DE SAULÓ:	----- m²	ZONA D'ARBUST PODAT:	----- m²	Nº ARBRES:	--- ut.
ZONA D'ESCORÇA:	----- m²	ZONA FLOR DE TEMPORADA:	----- m²	Nº PALMERES:	--- ut.
ZONA DE GRAVA:	----- m²	ZONA DE JOCS INFANTILS	----- m²		
ZONA DE GESPA:	----- m²				

REVISIÓ INVENTARI DEL CONTRACTE DE GESTIÓ DEL MANTENIMENT I CONSERVACIÓ DE ZONES ENJARDINADES

TIPUS A | **A047 - CARRER BARENYS**

A047_FOTO | Ref: | Revisat: Maig 2024 | Escala: -----

REVISIÓ INVENTARI DEL CONTRACTE DE GESTIÓ DEL MANTENIMENT I CONSERVACIÓ DE ZONES ENJARDINADES

TIPUS A | **A049 - FINAL CARRER GAVINA** | S= 106.37 m²

A049 | Ref: | Revisat: Juliol 2022 | Escala: 1/400

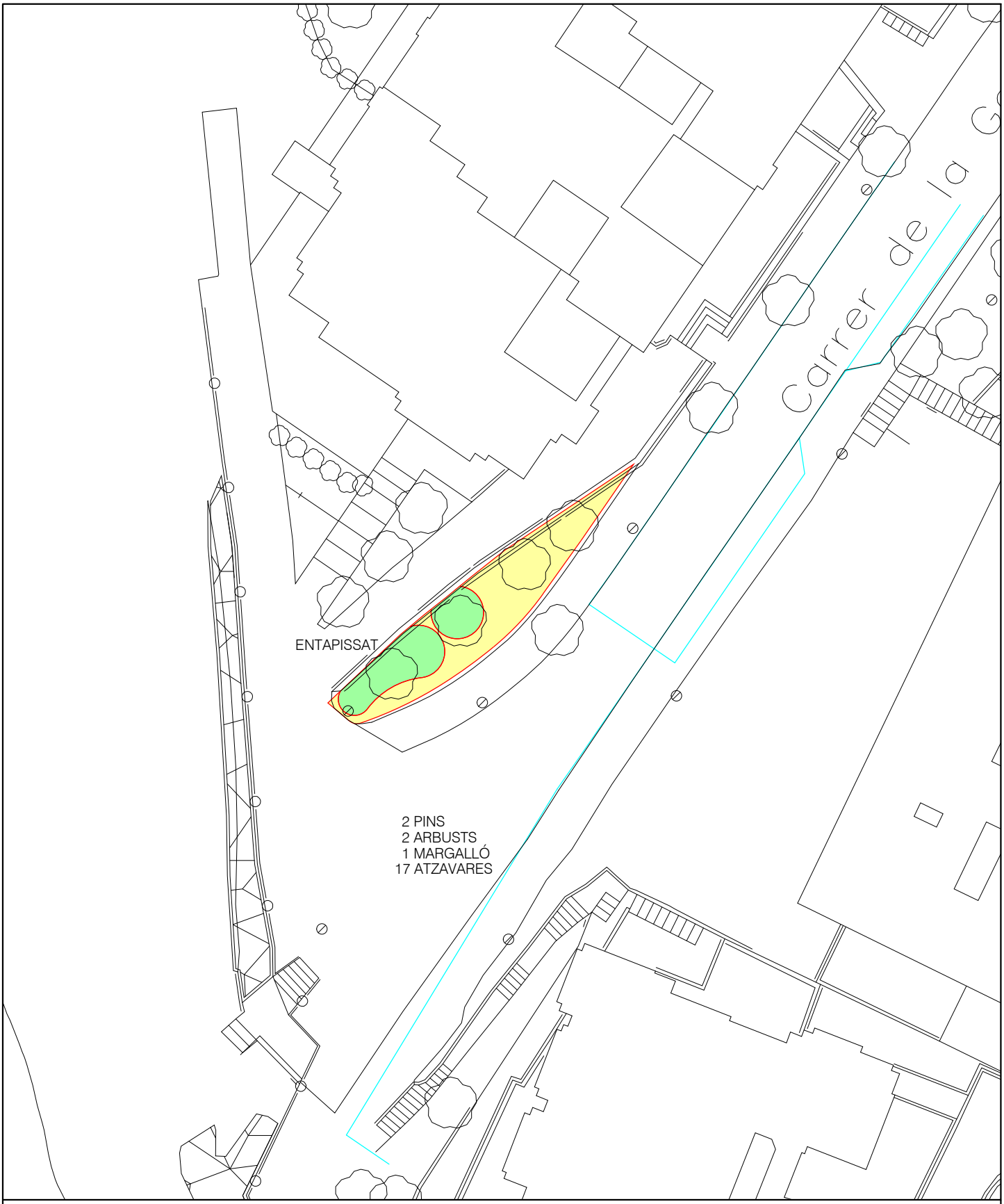

ZONA DE TERRA NATURAL:	69,25 m²	ZONA D'ARBUST:	37,12 m²	Nº ARBUSTS:	20 ut.
ZONA DE SAULÓ:	--- m²	ZONA D'ARBUST PODAT:	--- m²	Nº ARBRES:	2 ut.
ZONA D'ESCORÇA:	--- m²	ZONA FLOR DE TEMPORADA:	--- m²	Nº PALMERES:	--- ut.
ZONA DE GRAVA:	--- m²	ZONA DE JOCS INFANTILS	--- m²		
ZONA DE GESPA:	--- m²				

REVISIÓ INVENTARI DEL CONTRACTE DE GESTIÓ DEL MANTENIMENT I CONSERVACIÓ DE ZONES ENJARDINADES

TIPUS A — A049 - FINAL CARRER GAVINA

A049_FOTO | Ref: | Revisat: Juliol 2022 | Escala: -----

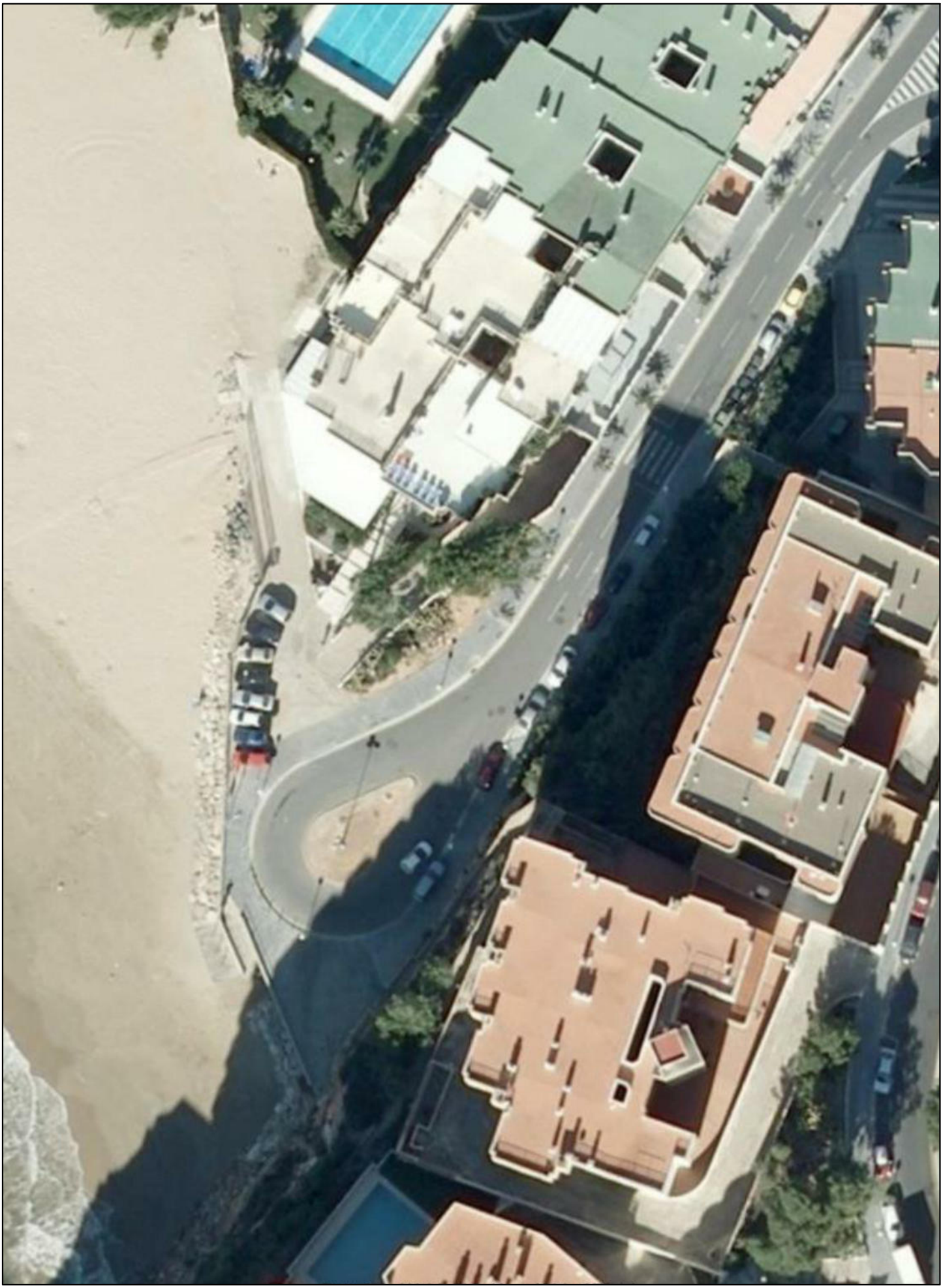

REVISIÓ INVENTARI DEL CONTRACTE DE GESTIÓ DEL MANTENIMENT I CONSERVACIÓ DE ZONES ENJARDINADES

TIPUS A | **A050 - ZONA EDIFICI PLAYAMERO** | S= 1.499,59 m²

A050 | Ref: | Revisat: Maig 2022 | Escala: 1/1.000

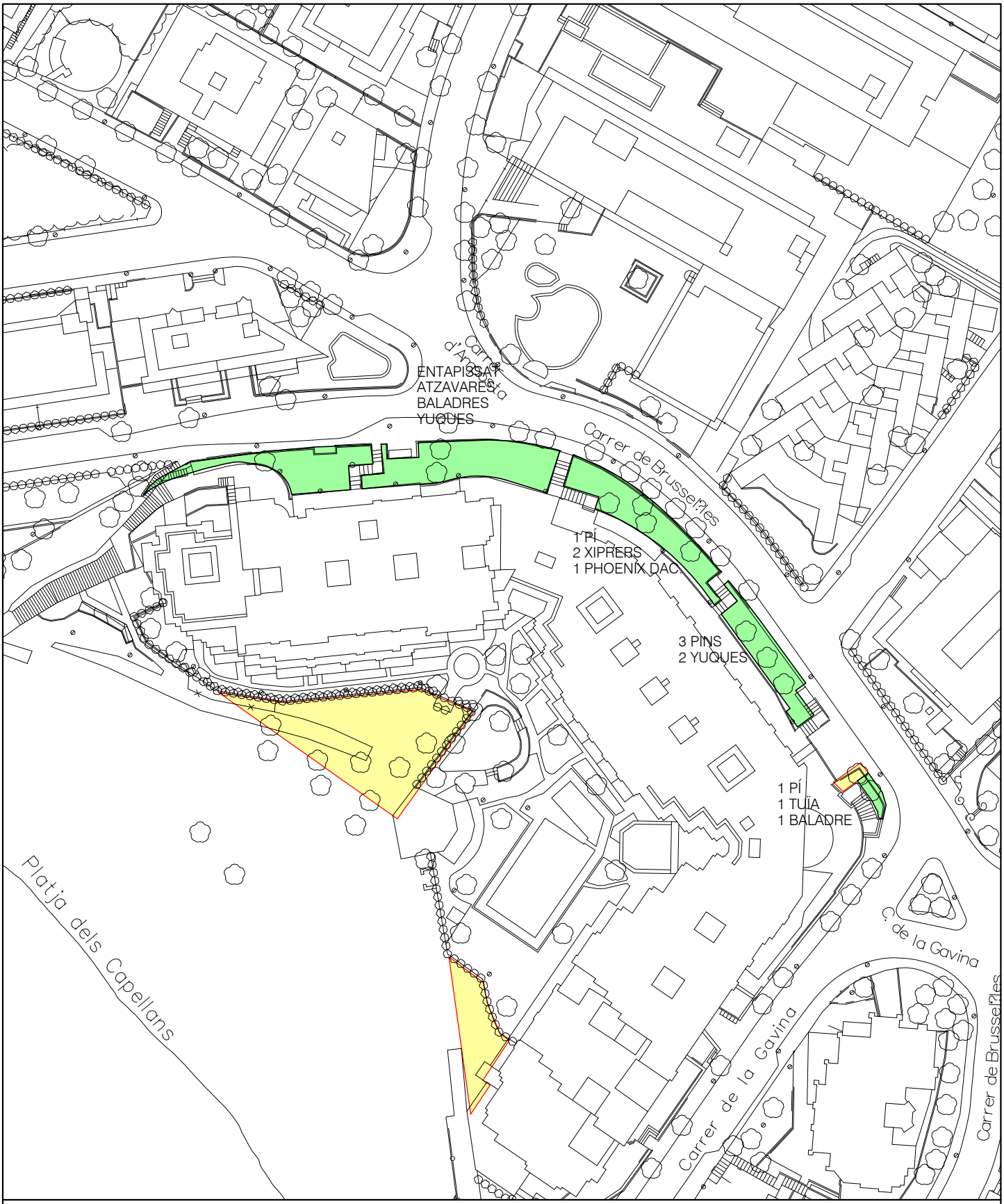

ZONA DE TERRA NATURAL:	731,23 m²	ZONA D'ARBUST:	768,36 m²	Nº ARBUSTS:	1 ut.
ZONA DE SAULÓ:	--- m²	ZONA D'ARBUST PODAT:	--- m²	Nº ARBRES:	10 ut.
ZONA D'ESCORÇA:	--- m²	ZONA FLOR DE TEMPORADA:	--- m²	Nº PALMERES:	1 ut.
ZONA DE GRAVA:	--- m²	ZONA DE JOCS INFANTILS	--- m²		
ZONA DE GESPA:	--- m²				

REVISIÓ INVENTARI DEL CONTRACTE DE GESTIÓ DEL MANTENIMENT I CONSERVACIÓ DE ZONES ENJARDINADES

TIPUS A — A050 - ZONA EDIFICI PLAYAMERO

A050_FOTO | Ref: | Revisat: Maig 2022 | Escala: -----

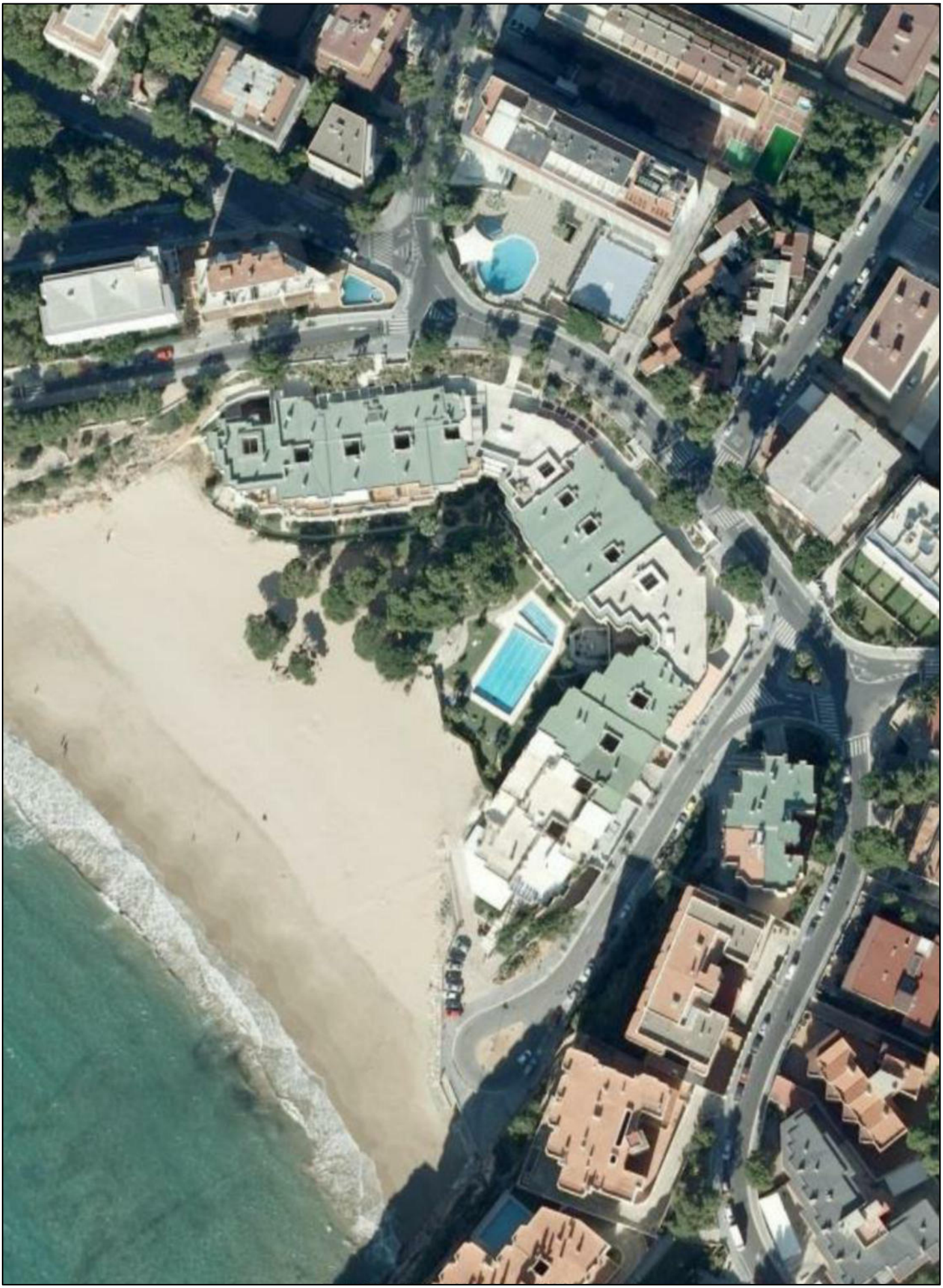

REVISIÓ INVENTARI DEL CONTRACTE DE GESTIÓ DEL MANTENIMENT I CONSERVACIÓ DE ZONES ENJARDINADES

TIPUS A | **A051 - ZONA EDIFICI CASTELL DE SALOU** | S= 2.453,80 m²

A051 | Ref: | Revisat: Maig 2022 | Escala: 1/500

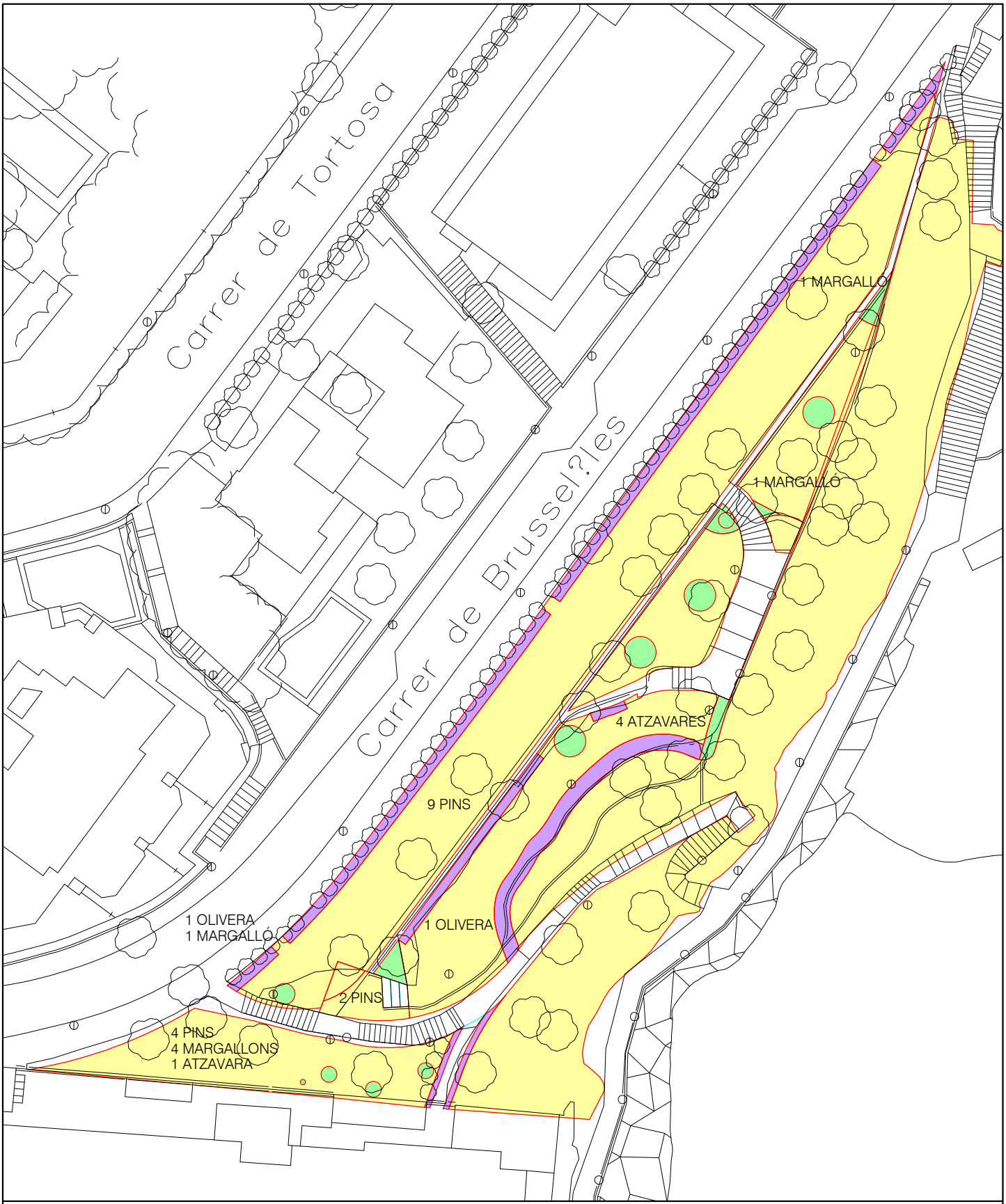

ZONA DE TERRA NATURAL:	2.207,79 m²	ZONA D'ARBUST:	63,62 m²	Nº ARBUSTS:	12 ut.
ZONA DE SAULÓ:	--- m²	ZONA D'ARBUST PODAT:	182,39 m²	Nº ARBRES:	17 ut.
ZONA D'ESCORÇA:	--- m²	ZONA FLOR DE TEMPORADA:	--- m²	Nº PALMERES:	--- ut.
ZONA DE GRAVA:	--- m²	ZONA DE JOCS INFANTILS	--- m²		
ZONA DE GESPA:	--- m²				

REVISIÓ INVENTARI DEL CONTRACTE DE GESTIÓ DEL MANTENIMENT I CONSERVACIÓ DE ZONES ENJARDINADES

TIPUS A — A051 - ZONA EDIFICI CASTELL DE SALOU

A051_FOTO | Ref: | Revisat: Maig 2022 | Escala: -----

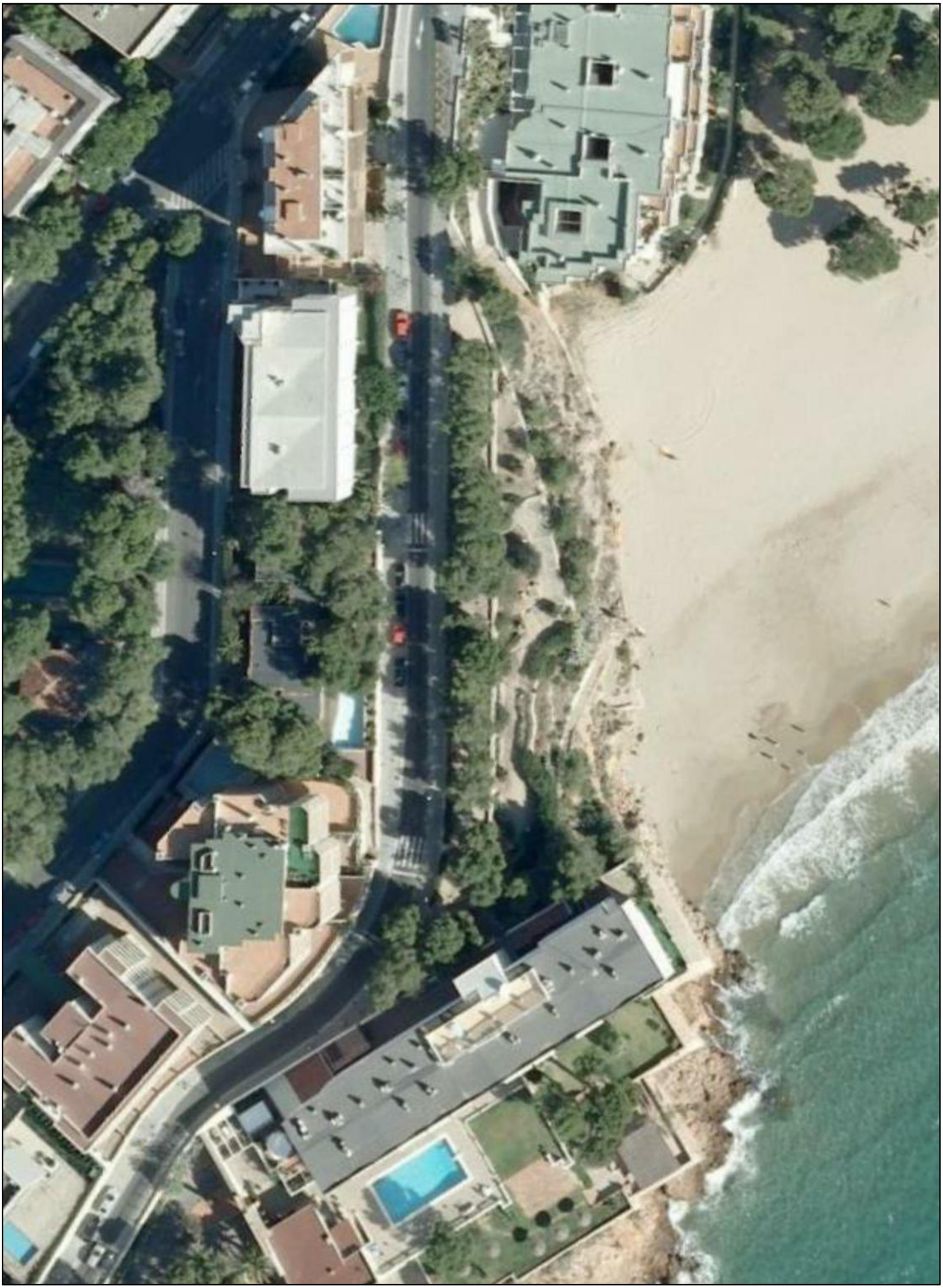

REVISIÓ INVENTARI DEL CONTRACTE DE GESTIÓ DEL MANTENIMENT I CONSERVACIÓ DE ZONES ENJARDINADES

TIPUS A — **A052 - CRUÏLLA VILADOMAT - POMPEU FABRA** — S= 2.123,46 m²

A052 | Ref: | Revisat: Maig 2022 | Escala: 1/1.000

ZONA DE TERRA NATURAL:	--- m²	ZONA D'ARBUST:	46,63 m²	Nº ARBUSTS:	4 ut.
ZONA DE SAULÓ:	--- m²	ZONA D'ARBUST PODAT:	--- m²	Nº ARBRES:	8 ut.
ZONA D'ESCORÇA:	--- m²	ZONA FLOR DE TEMPORADA:	--- m²	Nº PALMERES:	19 ut.
ZONA DE GRAVA:	--- m²	ZONA DE JOCS INFANTILS	--- m²		
ZONA DE GESPA:	2.076,83 m²				

REVISIÓ INVENTARI DEL CONTRACTE DE GESTIÓ DEL MANTENIMENT I CONSERVACIÓ DE ZONES ENJARDINADES

TIPUS A — **A052 - CRUÏLLA VILADOMAT - POMPEU FABRA**

A052_FOTO | Ref: | Revisat: Maig 2022 | Escala: -----

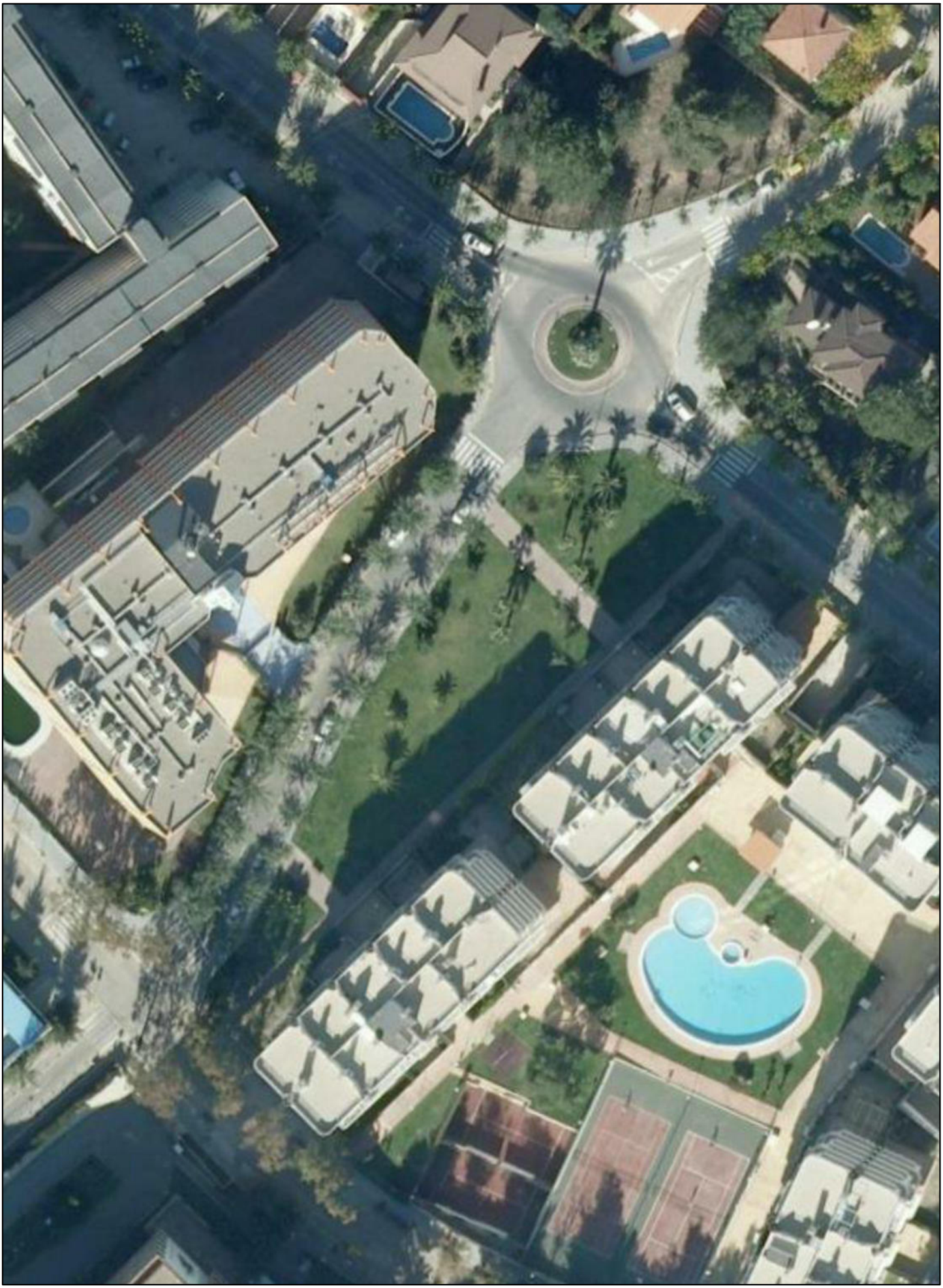

REVISIÓ INVENTARI DEL CONTRACTE DE GESTIÓ DEL MANTENIMENT I CONSERVACIÓ DE ZONES ENJARDINADES

TIPUS A | **A055 - ROTONDA C/ DELS REPLANELLS** | S= 56,55 m²

A055 | Ref: | Revisat: Maig 2022 | Escala: 1/500

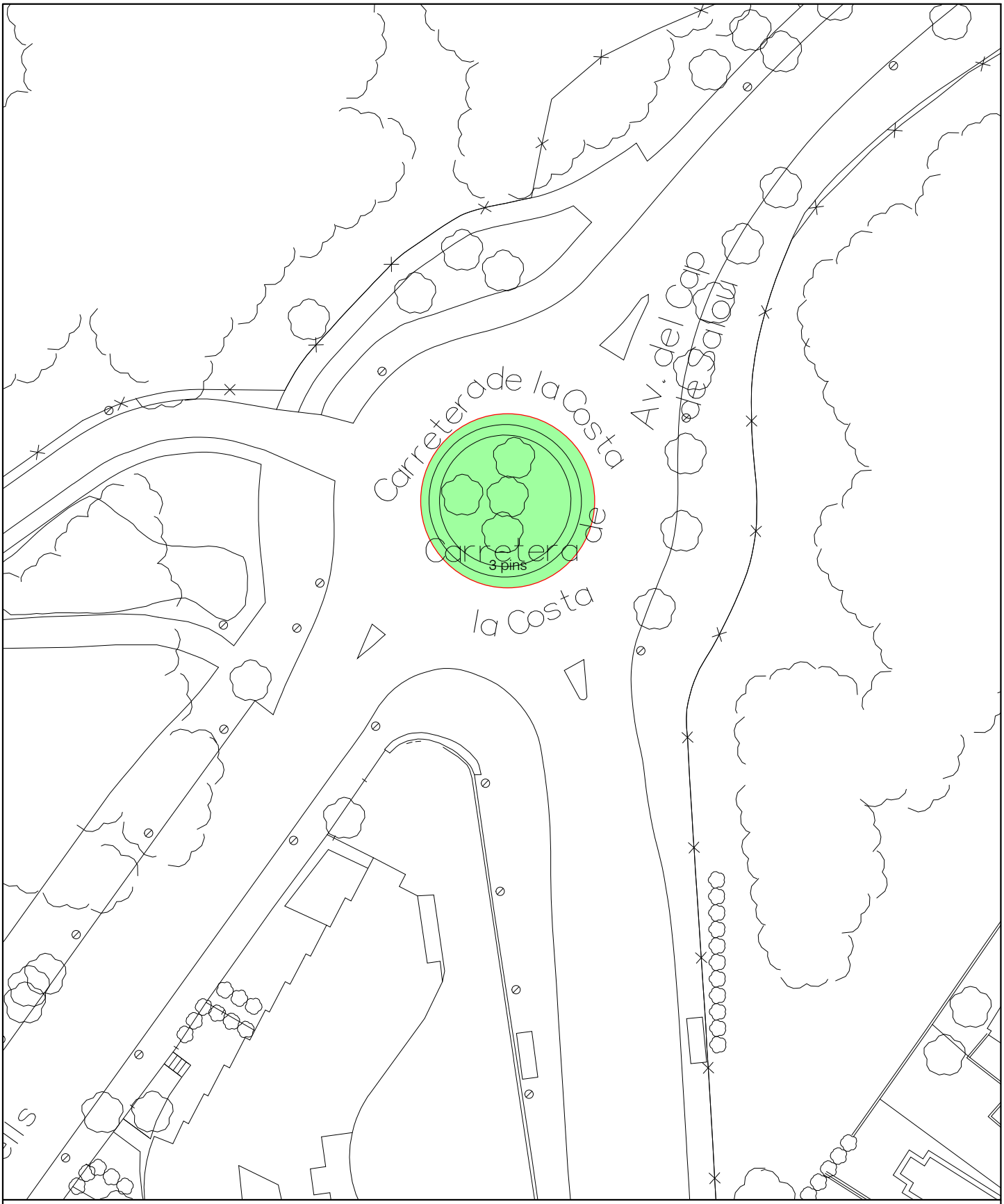

ZONA DE TERRA NATURAL:	--- m²	ZONA D'ARBUST:	56,55 m²	Nº ARBUSTS:	--- ut.
ZONA DE SAULÓ:	--- m²	ZONA D'ARBUST PODAT:	--- m²	Nº ARBRES:	3 ut.
ZONA D'ESCORÇA:	--- m²	ZONA FLOR DE TEMPORADA:	--- m²	Nº PALMERES:	--- ut.
ZONA DE GRAVA:	--- m²	ZONA DE JOCS INFANTILS	--- m²		
ZONA DE GESPA:	--- m²				

REVISIÓ INVENTARI DEL CONTRACTE DE GESTIÓ DEL MANTENIMENT I CONSERVACIÓ DE ZONES ENJARDINADES

TIPUS A — A055 - ROTONDA C./ DELS REPLANELLS

A055_FOTO | Ref: | Revisat: Maig 2022 | Escala: -----

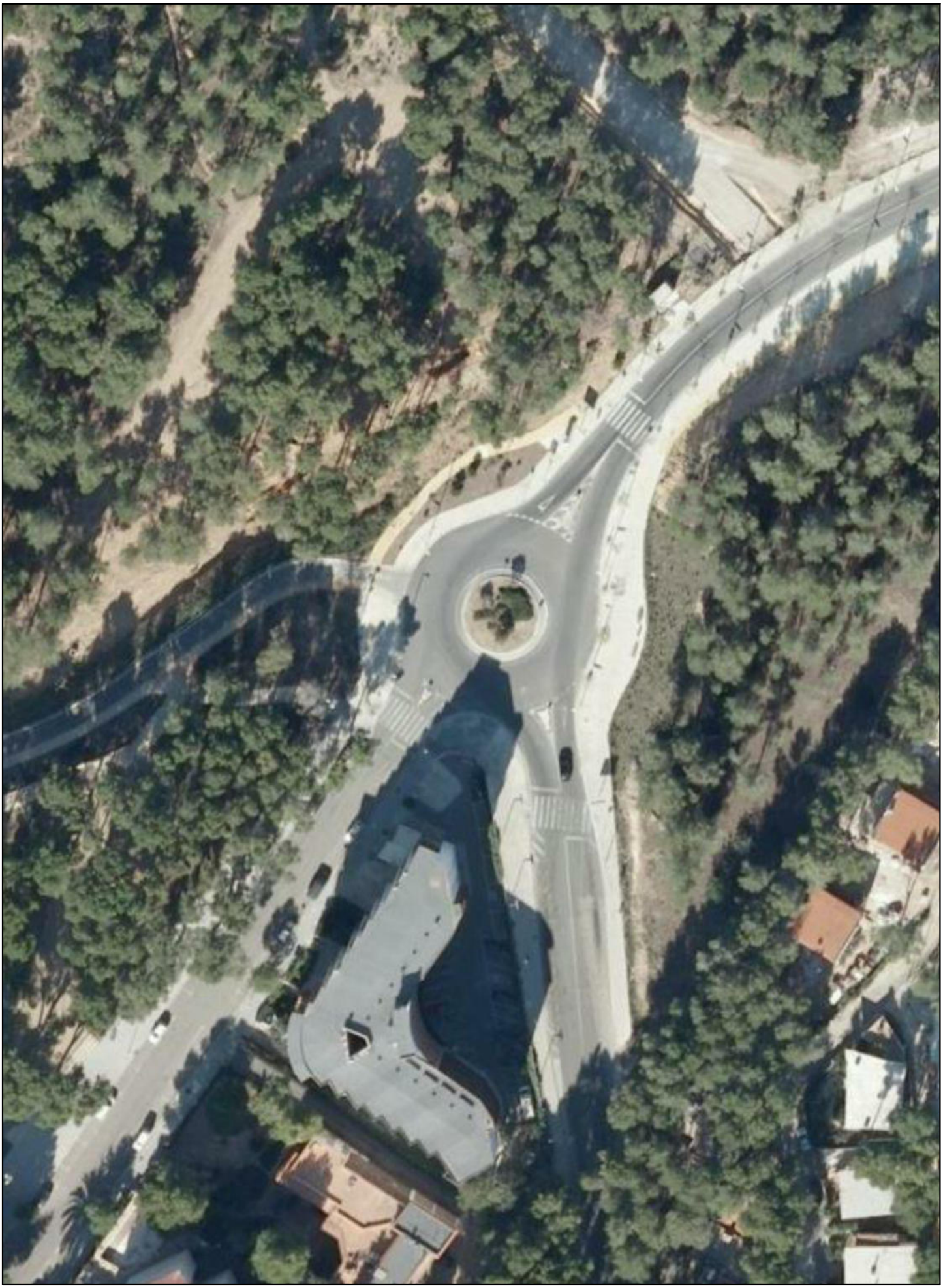

REVISIÓ INVENTARI DEL CONTRACTE DE GESTIÓ DEL MANTENIMENT I CONSERVACIÓ DE ZONES ENJARDINADES

TIPUS A | **A059 - ZONA VERDA ANTIGA FIRA** | S= 817,73 m²

A059 | Ref: | Revisat: Maig 2022 | Escala: 1/1.000

ZONA DE TERRA NATURAL:	--- m²	ZONA D'ARBUST:	26,55 m²	Nº ARBUSTS:	--- ut.
ZONA DE SAULÓ:	151,25 m²	ZONA D'ARBUST PODAT:	--- m²	Nº ARBRES:	--- ut.
ZONA D'ESCORÇA:	--- m²	ZONA FLOR DE TEMPORADA:	--- m²	Nº PALMERES:	39 ut.
ZONA DE GRAVA:	--- m²	ZONA DE JOCS INFANTILS	--- m²		
ZONA DE GESPA:	639,93 m²				

REVISIÓ INVENTARI DEL CONTRACTE DE GESTIÓ DEL MANTENIMENT I CONSERVACIÓ DE ZONES ENJARDINADES

TIPUS A — A059 - ZONA VERDA ANTIGA FIRA

A059_FOTO | Ref: | Revisat: Maig 2022 | Escala: -----

REVISIÓ INVENTARI DEL CONTRACTE DE GESTIÓ DEL MANTENIMENT I CONSERVACIÓ DE ZONES ENJARDINADES

TIPUS A | **A060 - DOFÍ MÀGIC** | S= 737,79 m²

A060 | Ref: | Revisat: Maig 2022 | Escala: 1/500

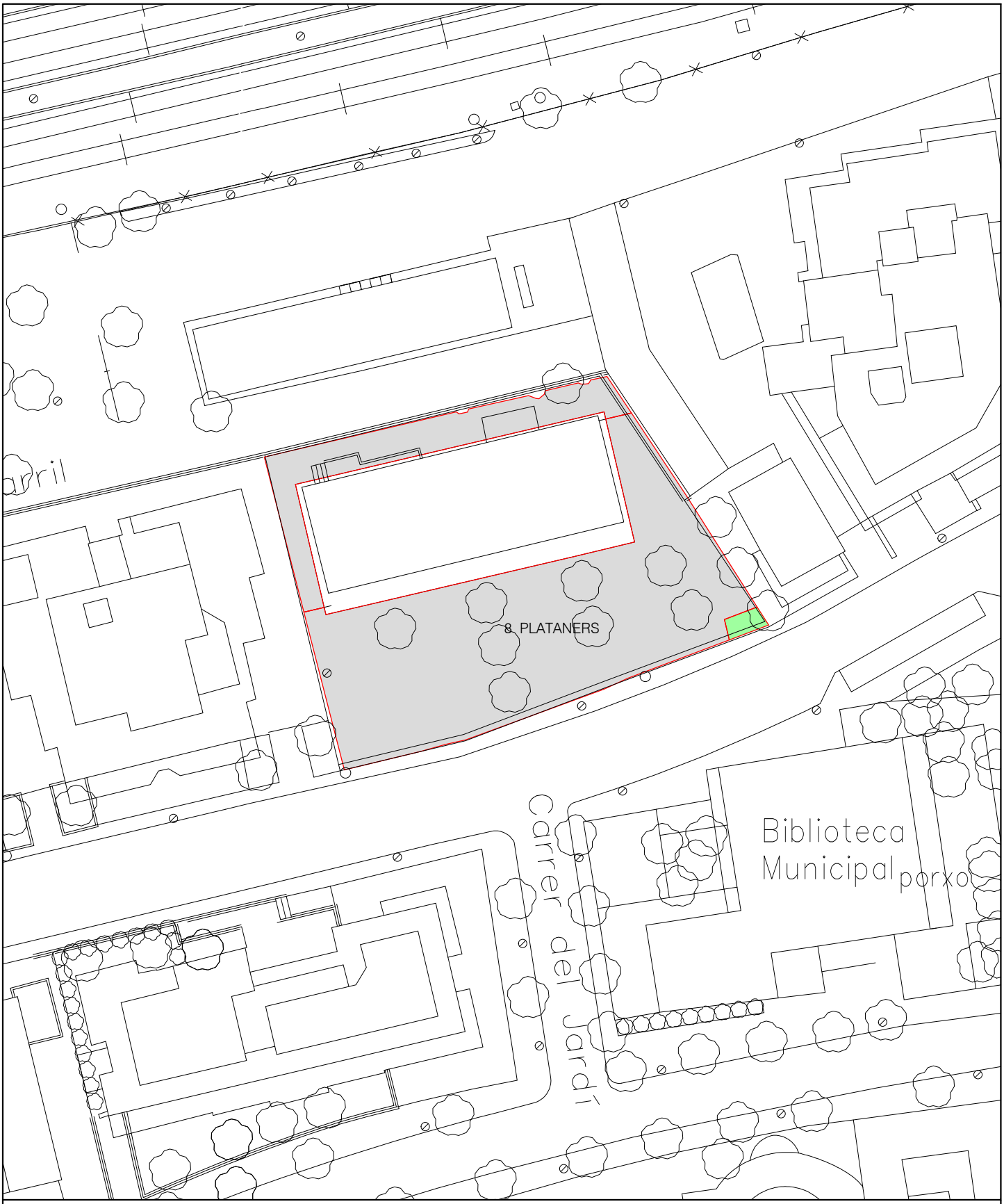

ZONA DE TERRA NATURAL:	--- m²	ZONA D'ARBUST:	7,26 m²	Nº ARBUSTS:	--- ut.
ZONA DE SAULÓ:	--- m²	ZONA D'ARBUST PODAT:	--- m²	Nº ARBRES:	8 ut.
ZONA D'ESCORÇA:	--- m²	ZONA FLOR DE TEMPORADA:	--- m²	Nº PALMERES:	--- ut.
ZONA DE GRAVA:	730,53 m²	ZONA DE JOCS INFANTILS	--- m²		
ZONA DE GESPA:	--- m²				

REVISIÓ INVENTARI DEL CONTRACTE DE GESTIÓ DEL MANTENIMENT I CONSERVACIÓ DE ZONES ENJARDINADES

TIPUS A — A060 - DOFÍ MÀGIC

A060_FOTO | Ref: | Revisat: Maig 2022 | Escala: -----

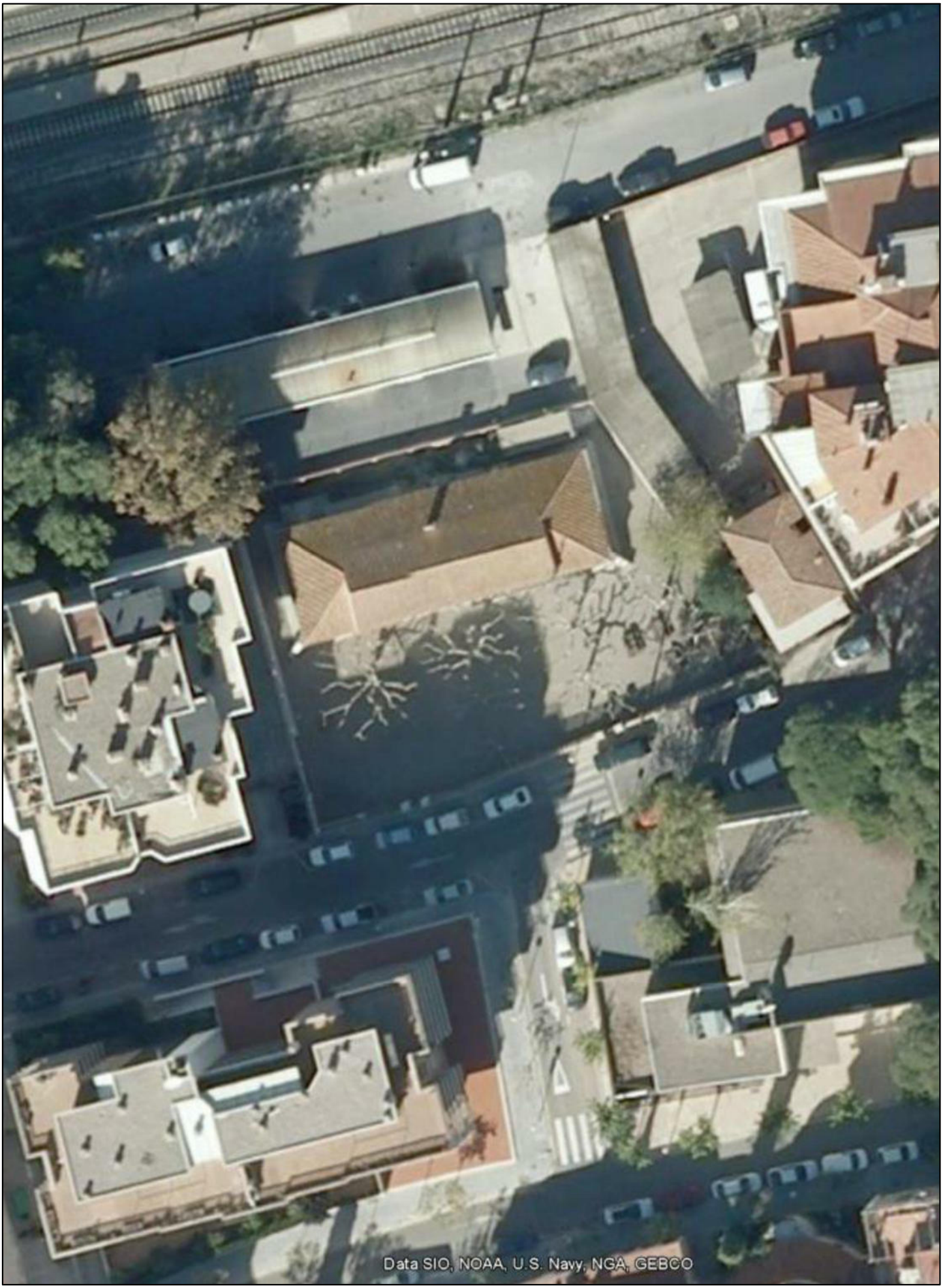

REVISIÓ INVENTARI DEL CONTRACTE DE GESTIÓ DEL MANTENIMENT I CONSERVACIÓ DE ZONES ENJARDINADES

TIPUS A | **A061 - BIBLIOTECA PÚBLICA** | S= 599,22 m²

A061 | Ref: | Revisat: Maig 2022 | Escala: 1/500

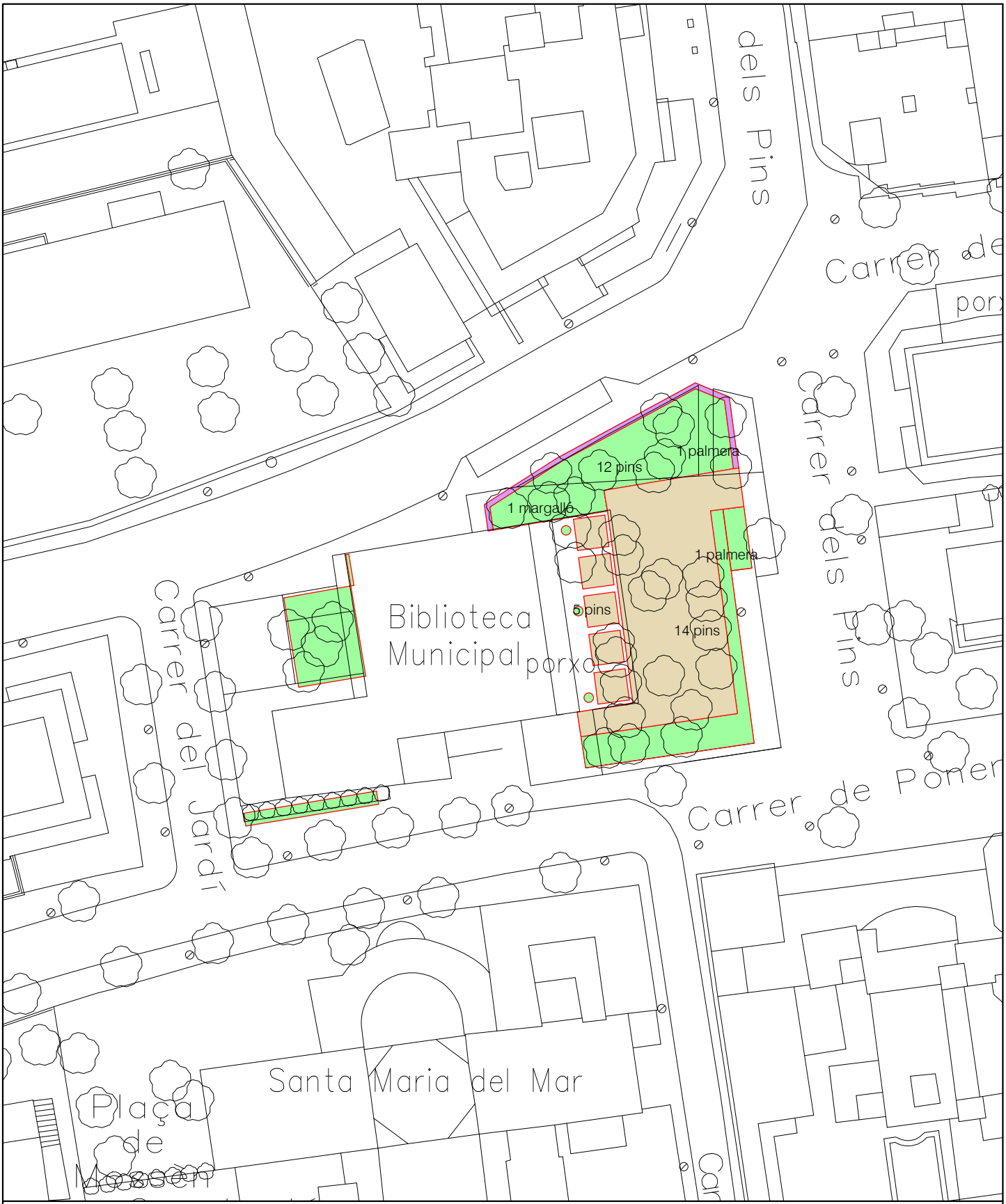

ZONA DE TERRA NATURAL:	--- m²	ZONA D'ARBUST:	289,80 m²	Nº ARBUSTS:	1 ut.
ZONA DE SAULÓ:	291,98 m²	ZONA D'ARBUST PODAT:	17,44 m²	Nº ARBRES:	31 ut.
ZONA D'ESCORÇA:	--- m²	ZONA FLOR DE TEMPORADA:	--- m²	Nº PALMERES:	2 ut.
ZONA DE GRAVA:	--- m²	ZONA DE JOCS INFANTILS	--- m²		
ZONA DE GESPA:	--- m²				

REVISIÓ INVENTARI DEL CONTRACTE DE GESTIÓ DEL MANTENIMENT I CONSERVACIÓ DE ZONES ENJARDINADES

TIPUS A — **A061 - BIBLIOTECA PÚBLICA**

A061_FOTO | Ref: | Revisat: Maig 2022 | Escala: -----

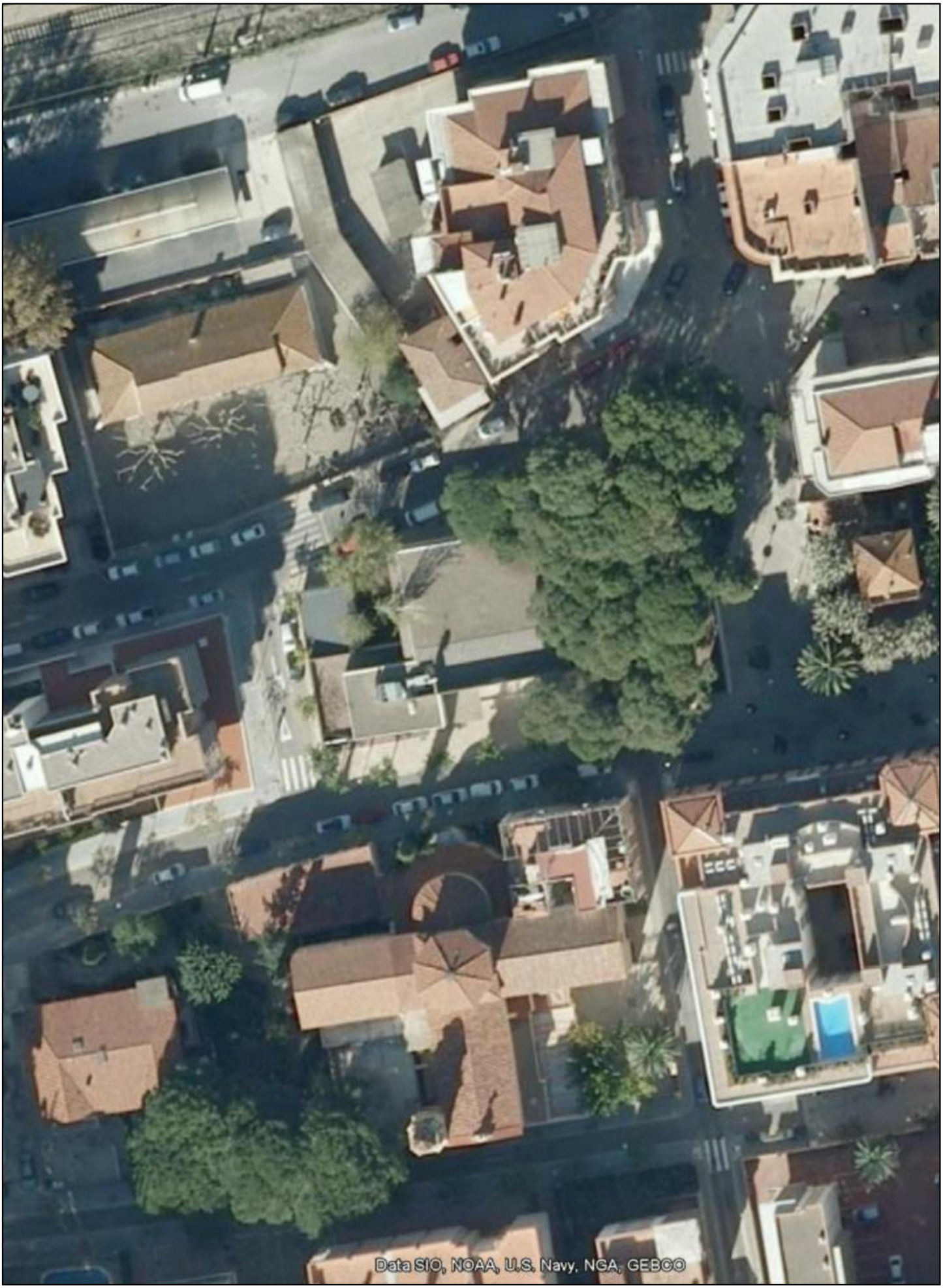

REVISIÓ INVENTARI DEL CONTRACTE DE GESTIÓ DEL MANTENIMENT I CONSERVACIÓ DE ZONES ENJARDINADES

TIPUS A | **A062 - PARKING C/ LOGRONYO** | S= 707 m²

A062 | Ref: | Revisat: Maig 2022 | Escala: 1/1.000

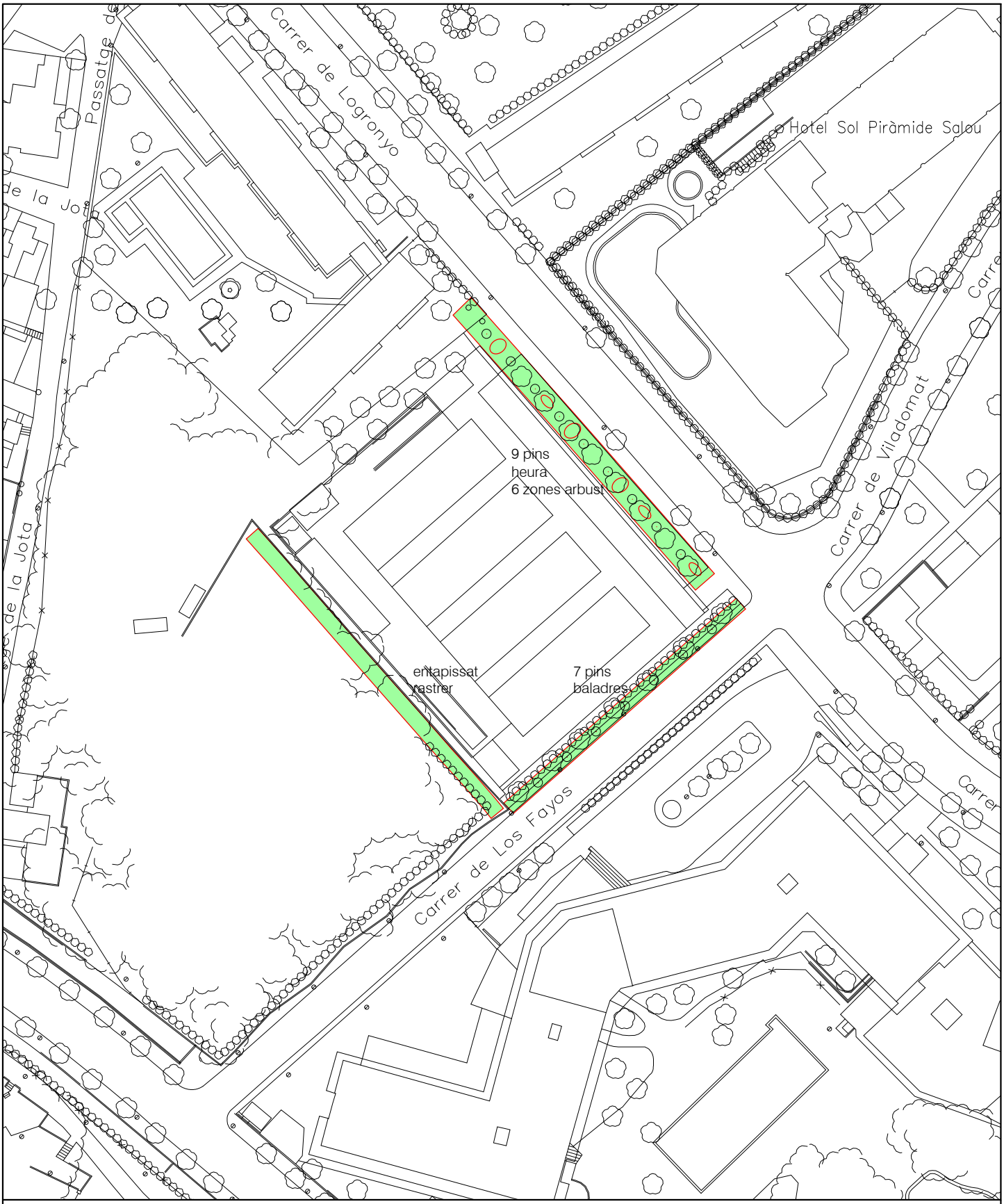

ZONA DE TERRA NATURAL:	--- m²	ZONA D'ARBUST:	707 m²	Nº ARBUSTS:	--- ut.
ZONA DE SAULÓ:	--- m²	ZONA D'ARBUST PODAT:	--- m²	Nº ARBRES:	16 ut.
ZONA D'ESCORÇA:	--- m²	ZONA FLOR DE TEMPORADA:	--- m²	Nº PALMERES:	--- ut.
ZONA DE GRAVA:	--- m²	ZONA DE JOCS INFANTILS	--- m²		
ZONA DE GESPA:	--- m²				

REVISIÓ INVENTARI DEL CONTRACTE DE GESTIÓ DEL MANTENIMENT I CONSERVACIÓ DE ZONES ENJARDINADES

TIPUS A — A062 - PARKING C./ LOGRONYO

A062_FOTO | Ref: | Revisat: Maig 2022 | Escala: -----

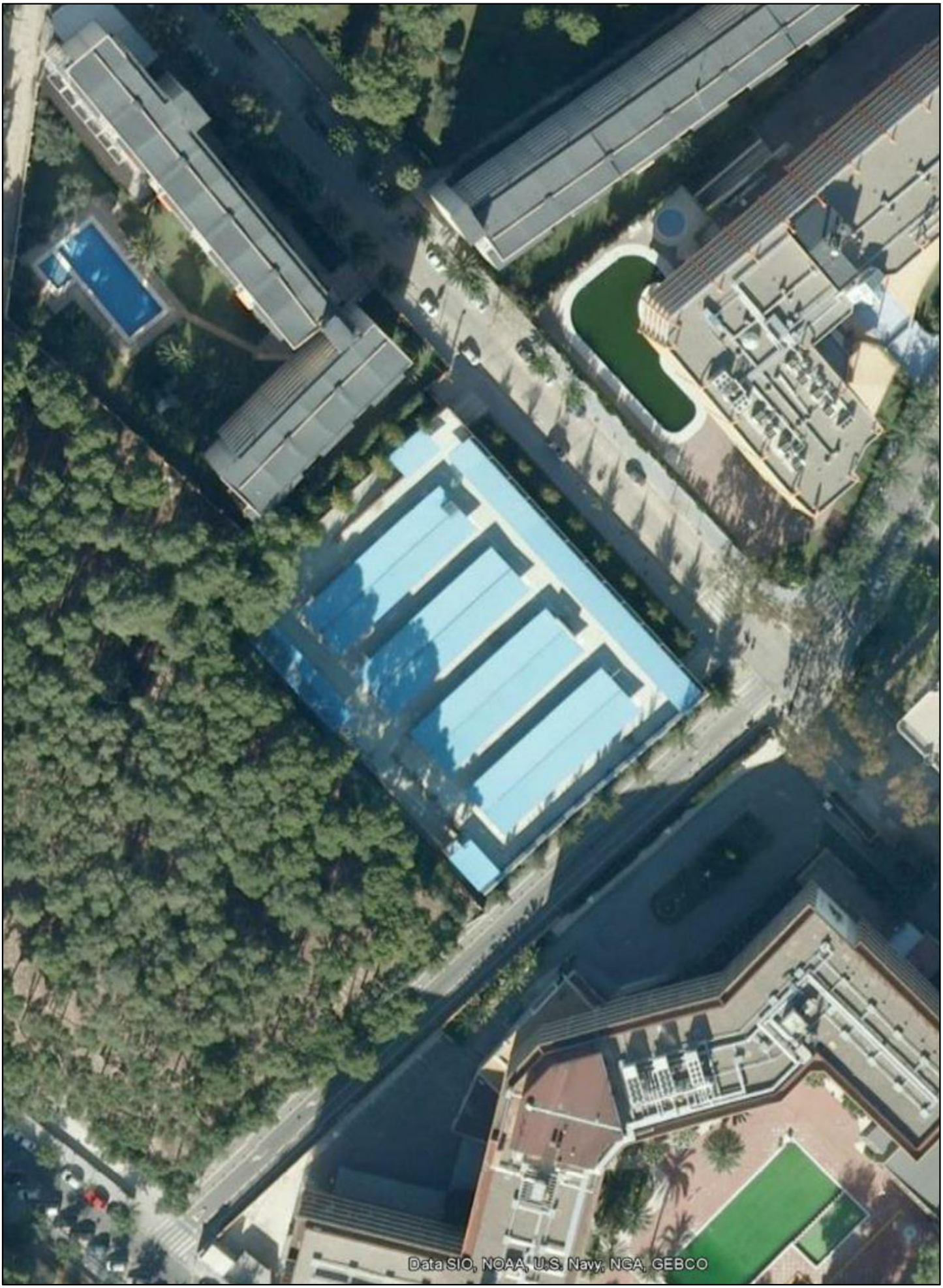

REVISIÓ INVENTARI DEL CONTRACTE DE GESTIÓ DEL MANTENIMENT I CONSERVACIÓ DE ZONES ENJARDINADES

TIPUS A — **A065 - ZONA CAMI DE RONDA ELS PILONS** — S= 265,95 m²

A065 | Ref: | Revisat: Juliol 2022 | Escala: 1/500

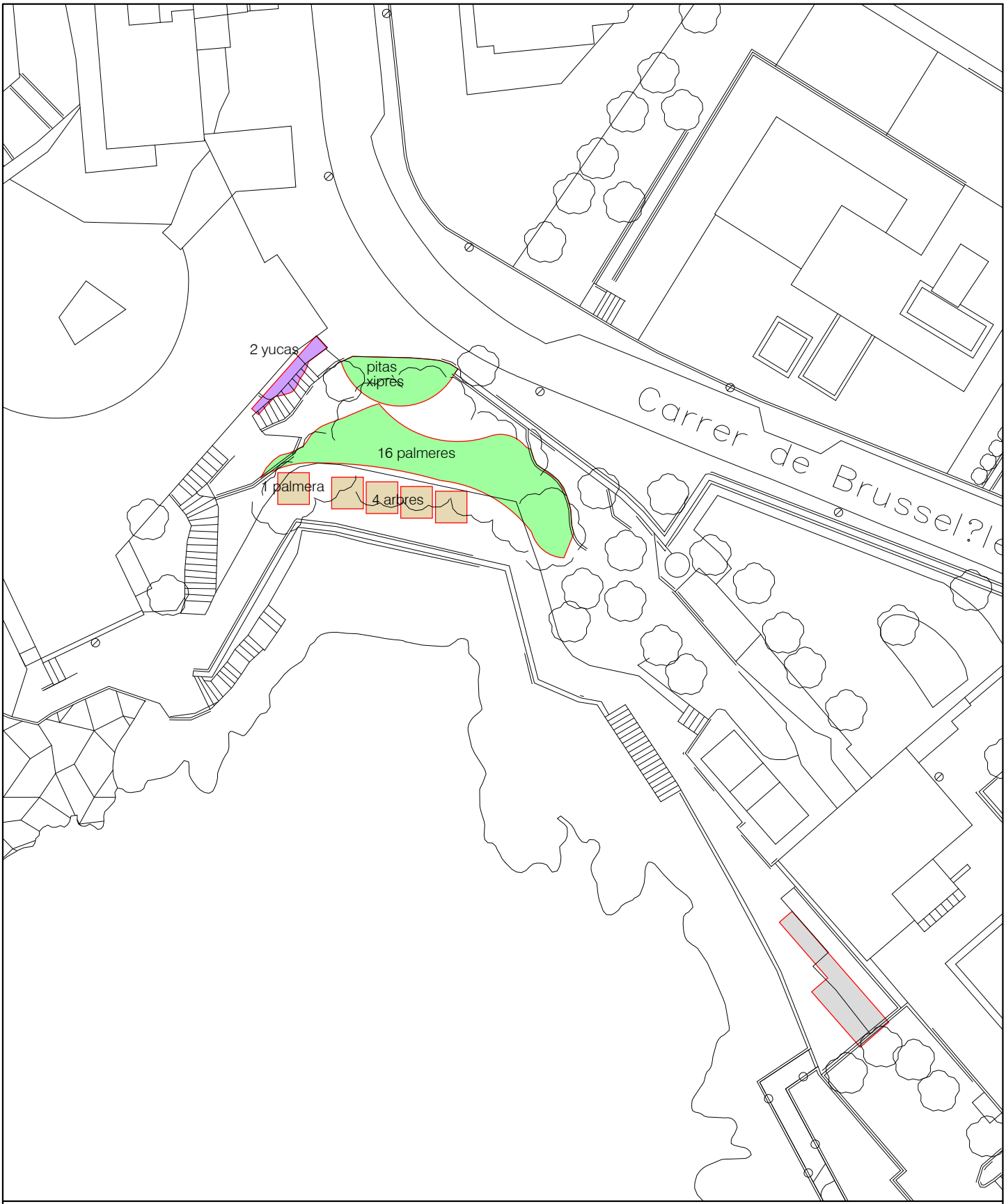

ZONA DE TERRA NATURAL:	--- m²	ZONA D'ARBUST:	172,74 m²	Nº ARBUSTS:	--- ut.
ZONA DE SAULÓ:	45 m²	ZONA D'ARBUST PODAT:	11,81 m²	Nº ARBRES:	4 ut.
ZONA D'ESCORÇA:	--- m²	ZONA FLOR DE TEMPORADA:	--- m²	Nº PALMERES:	17 ut.
ZONA DE GRAVA:	36,40 m²	ZONA DE JOCS INFANTILS	--- m²		
ZONA DE GESPA:	--- m²				

REVISIÓ INVENTARI DEL CONTRACTE DE GESTIÓ DEL MANTENIMENT I CONSERVACIÓ DE ZONES ENJARDINADES

TIPUS A — A065 - ZONA CAMÍ DE RONDA ELS PILONS

A065_FOTO | Ref: | Revisat: Juliol 2022 | Escala: -----

REVISIÓ INVENTARI DEL CONTRACTE DE GESTIÓ DEL MANTENIMENT I CONSERVACIÓ DE ZONES ENJARDINADES

TIPUS A | **A067 - ZONA AUTOVIA REUS** | **S=874,61 m²**

A067 | Ref: | Revisat: Maig 2022 | Escala: 1/2.000

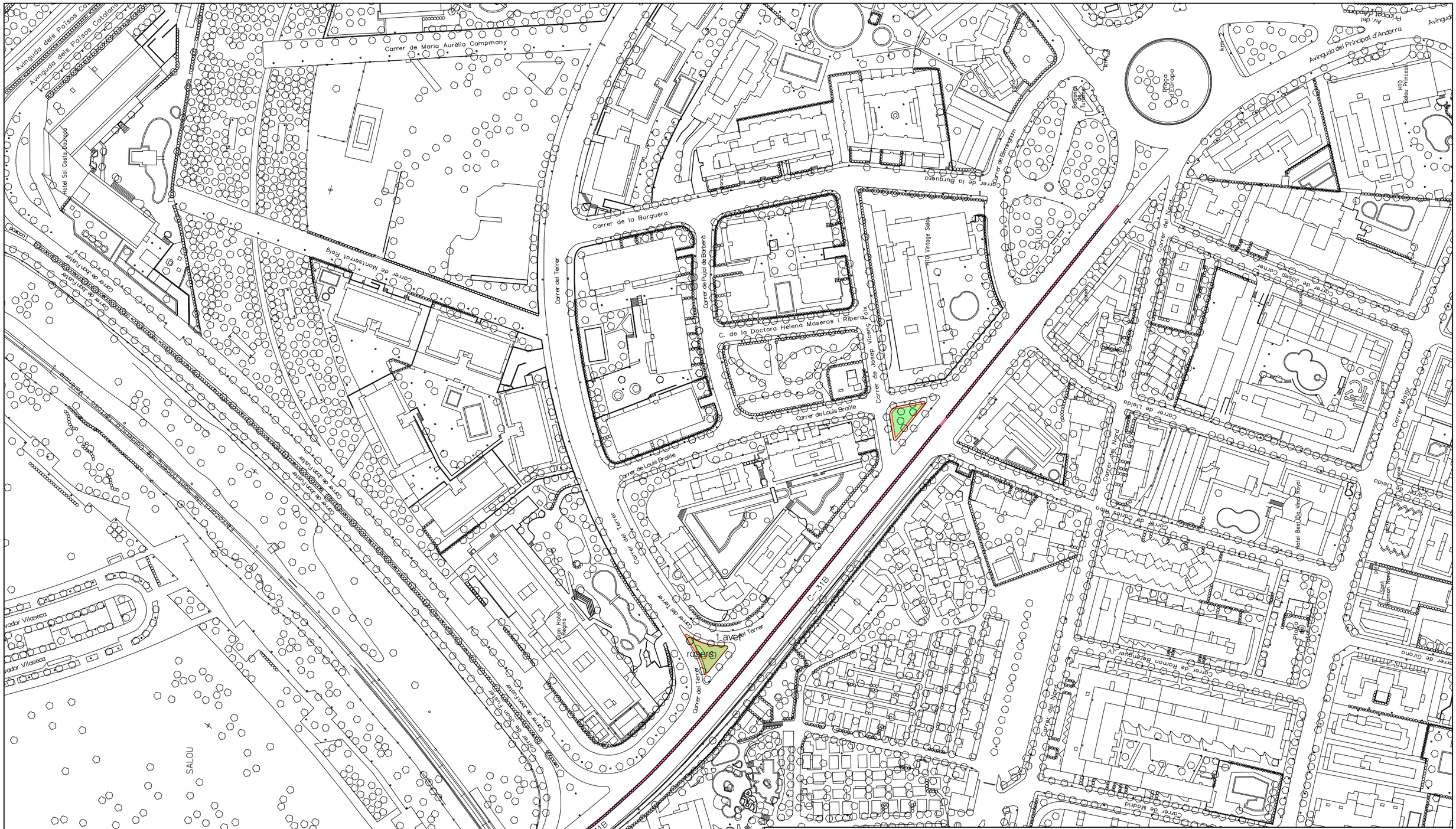
Avinguda dels Països Catalans
Carrer de Maria Aurèlia Campmany
Hotel Sol Costa Daurada
Carrer de Montserrat Roig
Carrer de la Burguera
Carrer del Terrer
Carrer de Pujol de Barberà
C. de la Doctora Helena Maseras i Ribera
Carrer de Josep Vicenç Foix
Carrer de Louis Braille
H10 Vintage Salou
Carrer de Birmingham
SALOU
Font Europa
Avinguda del Principat d'Andorra
H10 Salou Princess
Carrer del Nord
Carrer de Josep Carner
Carrer de Lleida
Carrer Major
Hotel Best Da Vinci Royal
Carrer de Ramon Berenguer IV
Carrer de Girona
Carrer de Madrid
Carrer de Sant Pere
Carrer de Sant Antoni
Carrer de Sant Francesc
Carrer de Sant Pere
Carrer de Sant Jaume
Carrer de Sant Llorenç
Carrer de Sant Vicent
Carrer de Sant Pere
Carrer de Sant Antoni
Carrer de Sant Francesc

REVISIÓ INVENTARI DEL CONTRACTE DE GESTIÓ DEL MANTENIMENT I CONSERVACIÓ DE ZONES ENJARDINADES

TIPUS A — A067 - ZONA AUTOVIA REUS

A067_FOTO | Ref: | Revisat: Maig 2022 | Escala: -----

REVISIÓ INVENTARI DEL CONTRACTE DE GESTIÓ DEL MANTENIMENT I CONSERVACIÓ DE ZONES ENJARDINADES

TIPUS A | **A069 - ROTONDA AV./ POMPEU FABRA** | **S= 1.715,02 m²**

A069 | Ref: | Revisat: Maig 2022 | Escala: 1/1.500

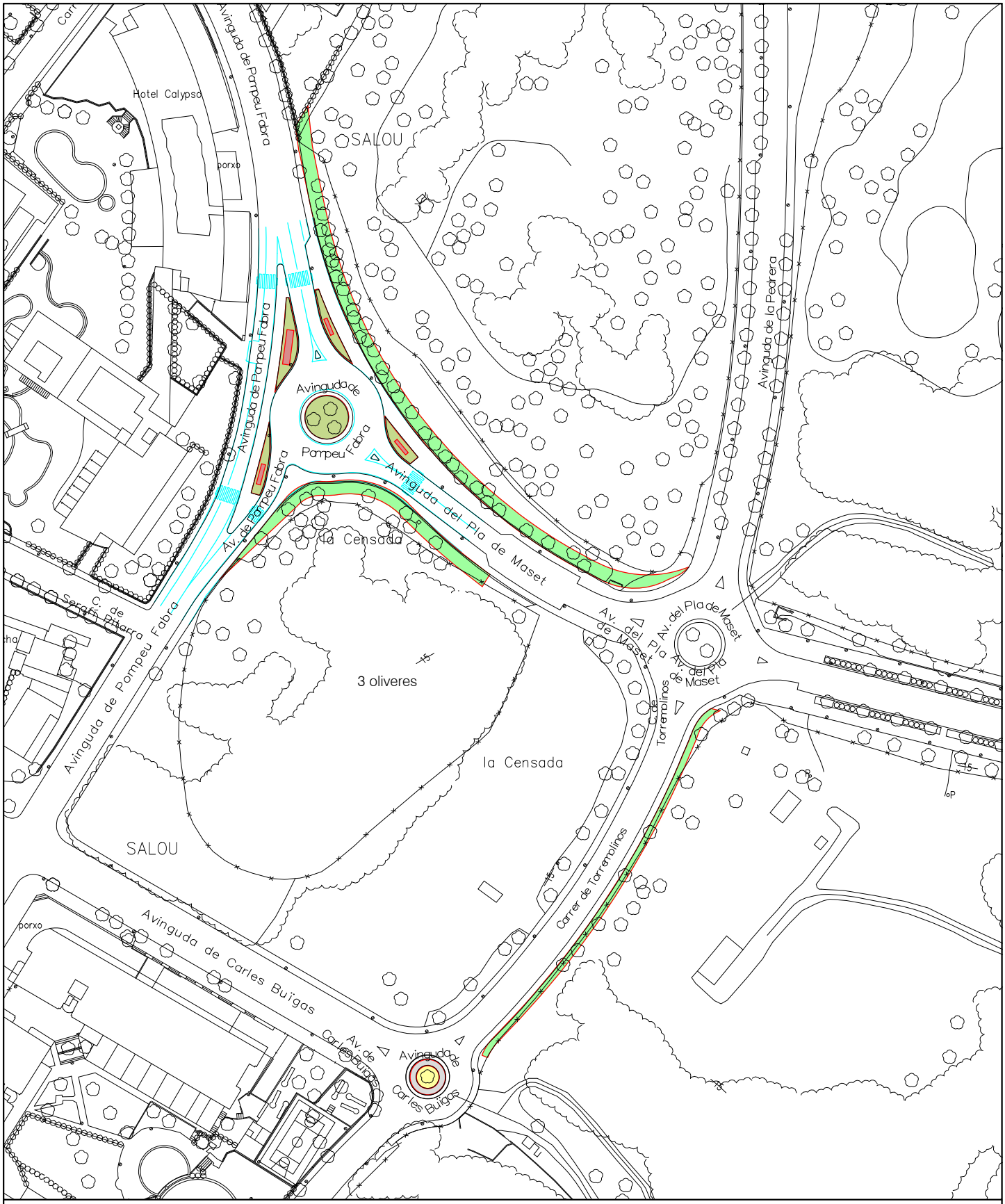

ZONA DE TERRA NATURAL:	--- m²	ZONA D'ARBUST:	1.067,87 m²	Nº ARBUSTS:	--- ut.
ZONA DE SAULÓ:	--- m²	ZONA D'ARBUST PODAT:	--- m²	Nº ARBRES:	3 ut.
ZONA D'ESCORÇA:	--- m²	ZONA FLOR DE TEMPORADA:	37,20 m²	Nº PALMERES:	--- ut.
ZONA DE GRAVA:	--- m²	ZONA DE JOCS INFANTILS	--- m²		
ZONA DE GESPA:	310,76 m²				

REVISIÓ INVENTARI DEL CONTRACTE DE GESTIÓ DEL MANTENIMENT I CONSERVACIÓ DE ZONES ENJARDINADES

TIPUS A — A069 - ROTONDA AV./ POMPEU FABRA

A069_FOTO | Ref: | Revisat: Maig 2022 | Escala: -----

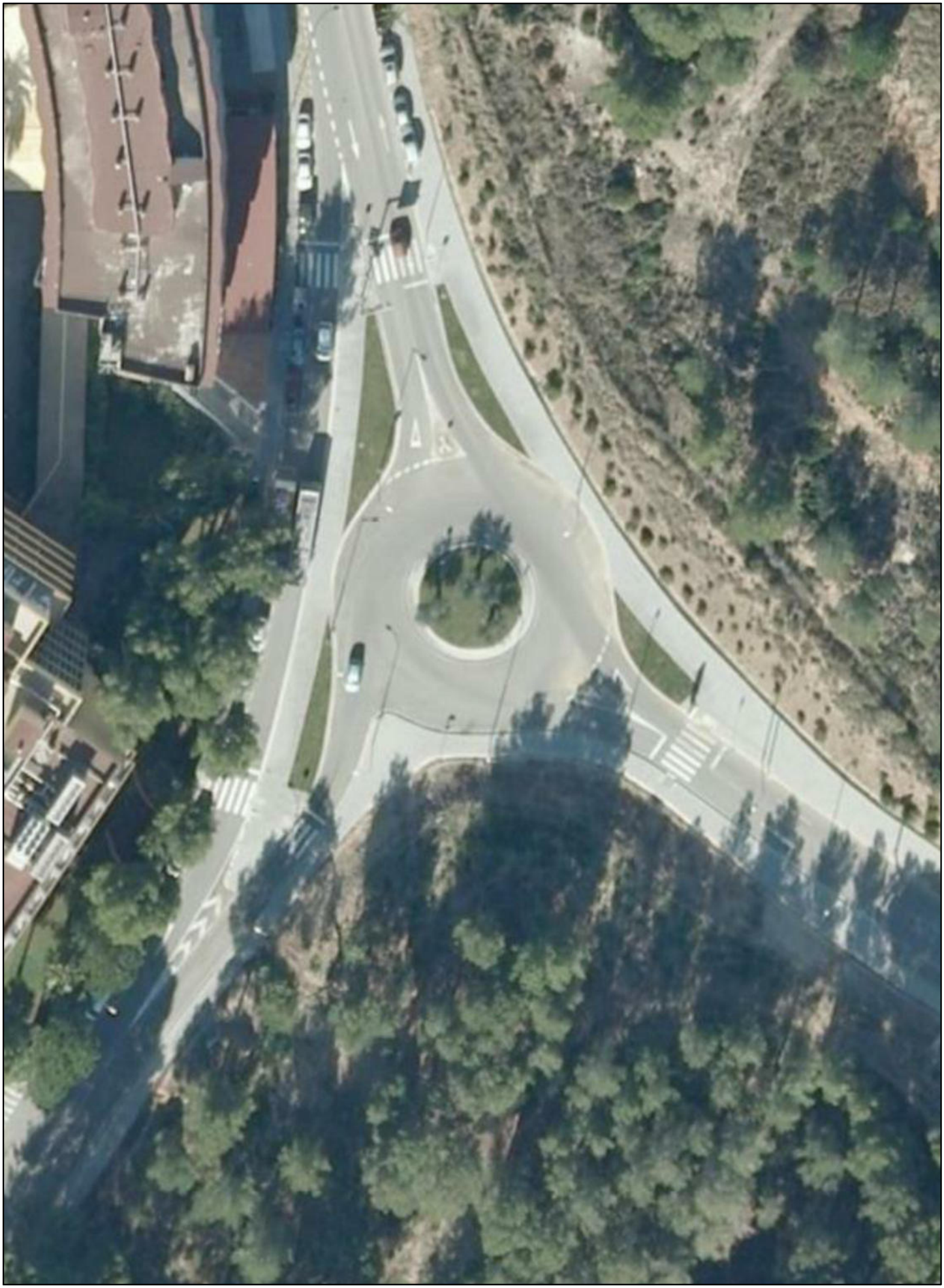

REVISIÓ INVENTARI DEL CONTRACTE DE GESTIÓ DEL MANTENIMENT I CONSERVACIÓ DE ZONES ENJARDINADES

TIPUS A | **A070 - JARDINERA C/ JAUME NUALART** | S= 48,50 m²

A070 | Ref: | Revisat: Maig 2022 | Escala: 1/1.000

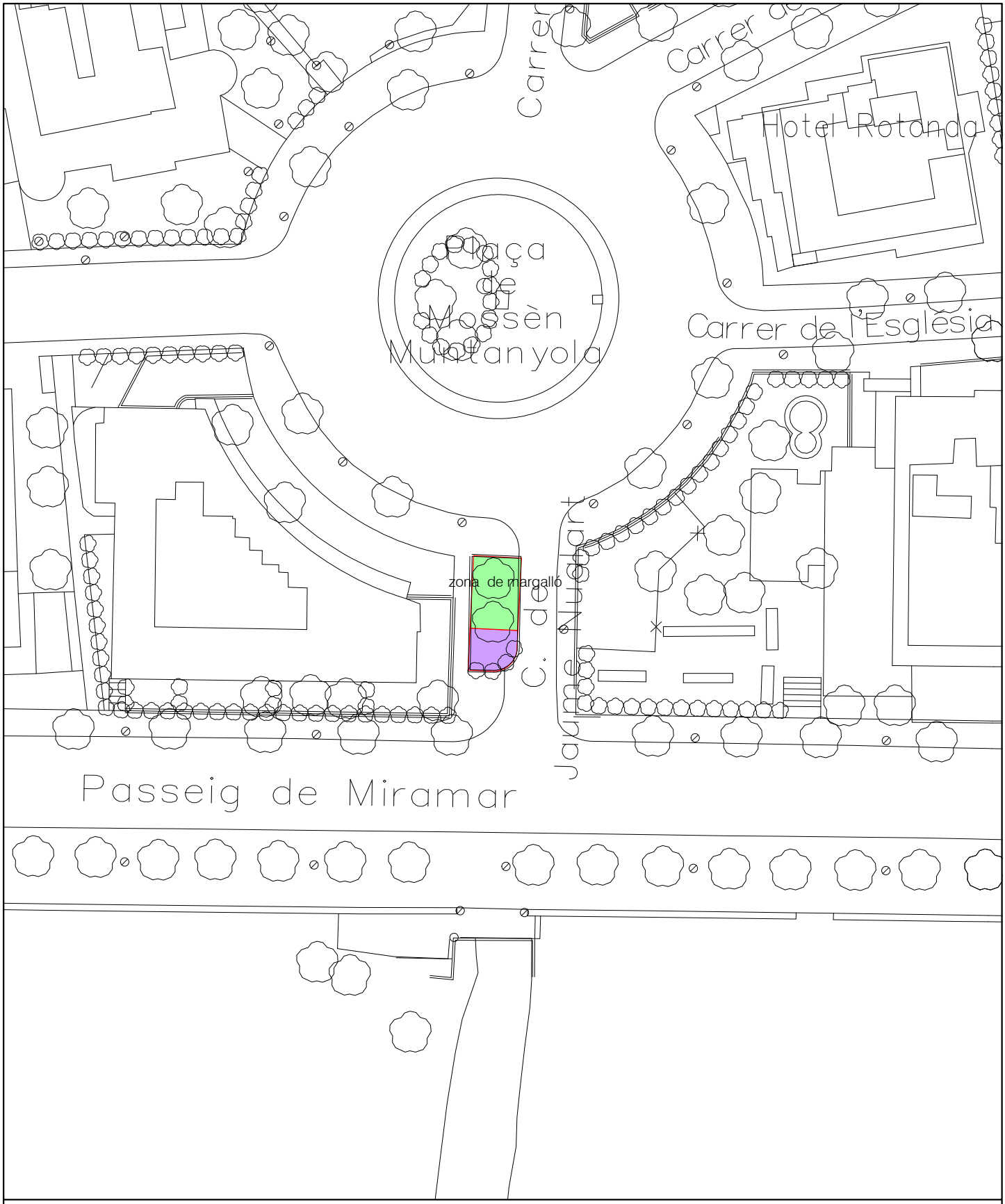

ZONA DE TERRA NATURAL:	--- m²	ZONA D'ARBUST:	31,50 m²	Nº ARBUSTS:	5 ut.
ZONA DE SAULÓ:	--- m²	ZONA D'ARBUST PODAT:	17,00 m²	Nº ARBRES:	--- ut.
ZONA D'ESCORÇA:	--- m²	ZONA FLOR DE TEMPORADA:	--- m²	Nº PALMERES:	1 ut.
ZONA DE GRAVA:	--- m²	ZONA DE JOCS INFANTILS	--- m²		
ZONA DE GESPA:	--- m²				

REVISIÓ INVENTARI DEL CONTRACTE DE GESTIÓ DEL MANTENIMENT I CONSERVACIÓ DE ZONES ENJARDINADES

TIPUS A **A070 - JARDINERA C./ JAUME NUALART**

A070_FOTO Ref: Revisat: Maig 2022 Escala: -----

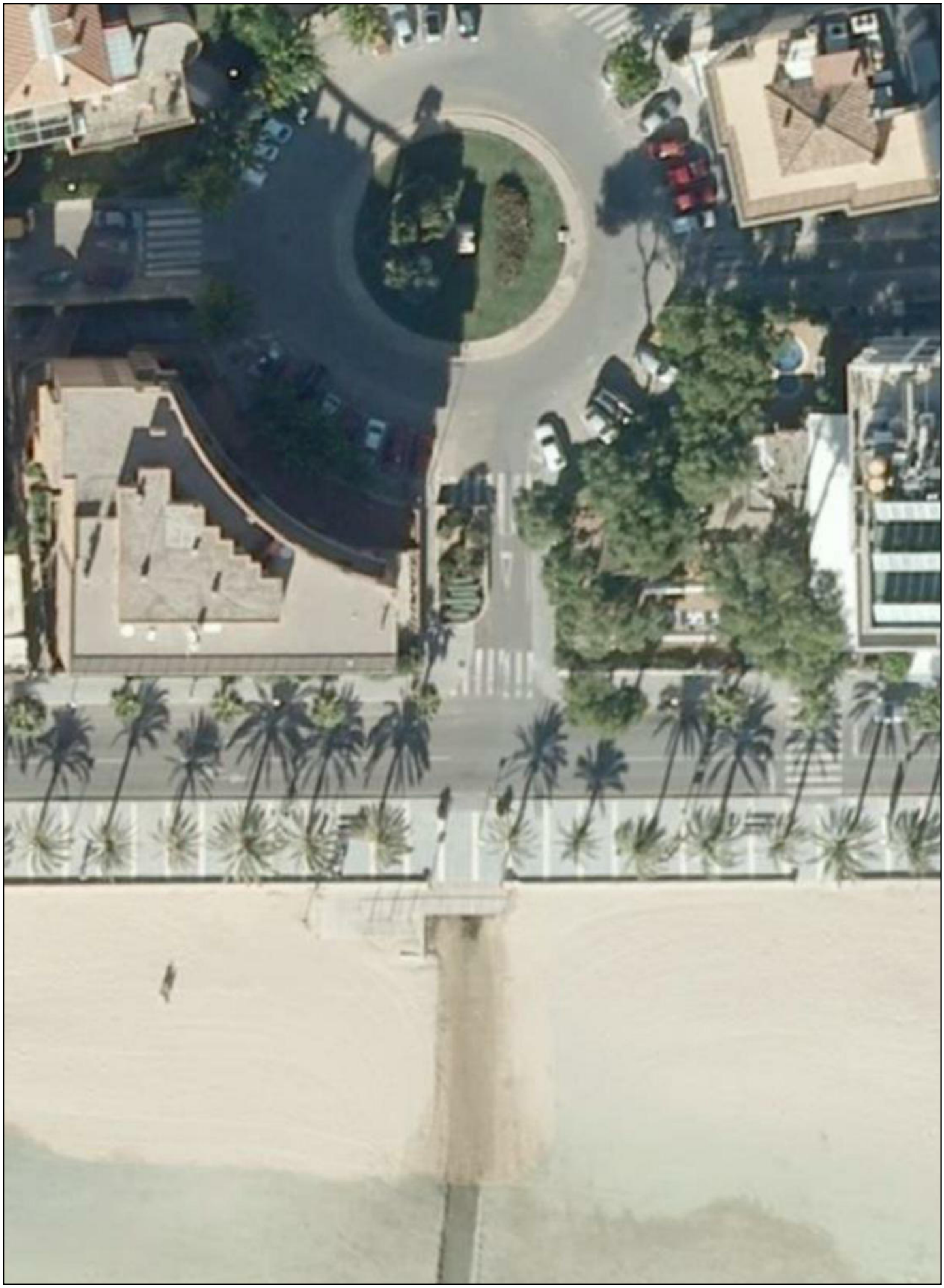

REVISIÓ INVENTARI DEL CONTRACTE DE GESTIÓ DEL MANTENIMENT I CONSERVACIÓ DE ZONES ENJARDINADES

TIPUS A | **A071 - JARDINERA C/ SALUT** | S= 16 m²

A071 | Ref: | Revisat: Maig 2022 | Escala: 1/500

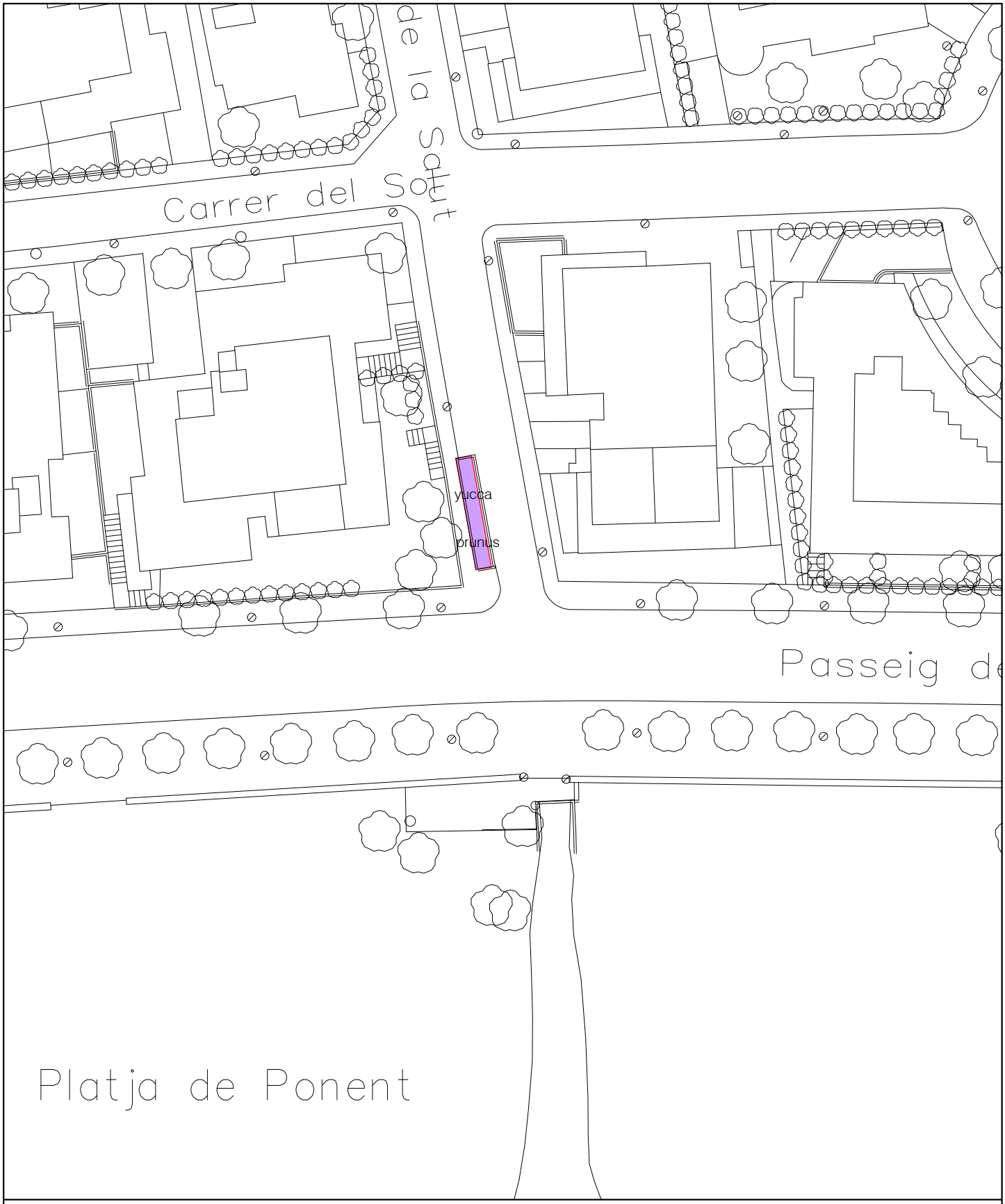

ZONA DE TERRA NATURAL:	--- m²	ZONA D'ARBUST:	--- m²	Nº ARBUSTS:	--- ut.
ZONA DE SAULÓ:	--- m²	ZONA D'ARBUST PODAT:	16,00 m²	Nº ARBRES:	1 ut.
ZONA D'ESCORÇA:	--- m²	ZONA FLOR DE TEMPORADA:	--- m²	Nº PALMERES:	--- ut.
ZONA DE GRAVA:	--- m²	ZONA DE JOCS INFANTILS	--- m²	Nº YUCCA:	1 ut.
ZONA DE GESPA:	--- m²				

REVISIÓ INVENTARI DEL CONTRACTE DE GESTIÓ DEL MANTENIMENT I CONSERVACIÓ DE ZONES ENJARDINADES

TIPUS A — A071 - JARDINERA C./ SALUT

A071_FOTO | Ref: | Revisat: Maig 2022 | Escala: -----

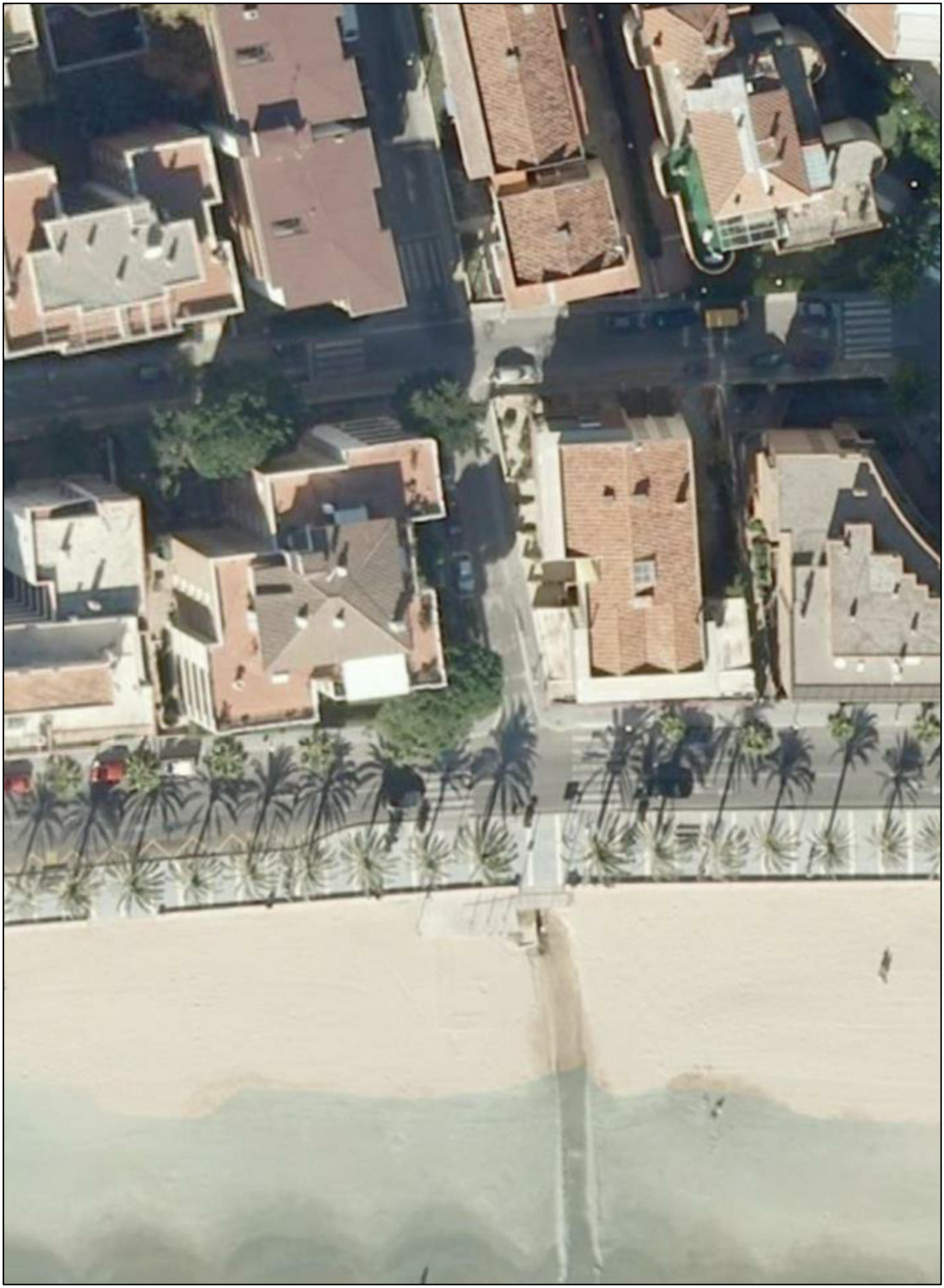

REVISIÓ INVENTARI DEL CONTRACTE DE GESTIÓ DEL MANTENIMENT I CONSERVACIÓ DE ZONES ENJARDINADES

TIPUS A | **A074 - C/ PERE III EL GRAN** | S= 1.293,10 m²

A074 | Ref: | Revisat: Maig 2022 | Escala: 1/500

ZONA DE TERRA NATURAL:	--- m²	ZONA D'ARBUST:	--- m²	Nº ARBUSTS:	--- ut.
ZONA DE SAULÓ:	723,93 m²	ZONA D'ARBUST PODAT:	--- m²	Nº ARBRES:	28 ut.
ZONA D'ESCORÇA:	--- m²	ZONA FLOR DE TEMPORADA:	--- m²	Nº PALMERES:	--- ut.
ZONA DE GRAVA:	--- m²	ZONA JOCS INFANTILS (SAULÓ):	119,24 m²		
ZONA DE GESPA:	449,93 m²				

REVISIÓ INVENTARI DEL CONTRACTE DE GESTIÓ DEL MANTENIMENT I CONSERVACIÓ DE ZONES ENJARDINADES

TIPUS A — A074 - C./ PERE III EL GRAN

A074_FOTO | Ref: | Revisat: Maig 2022 | Escala: -----

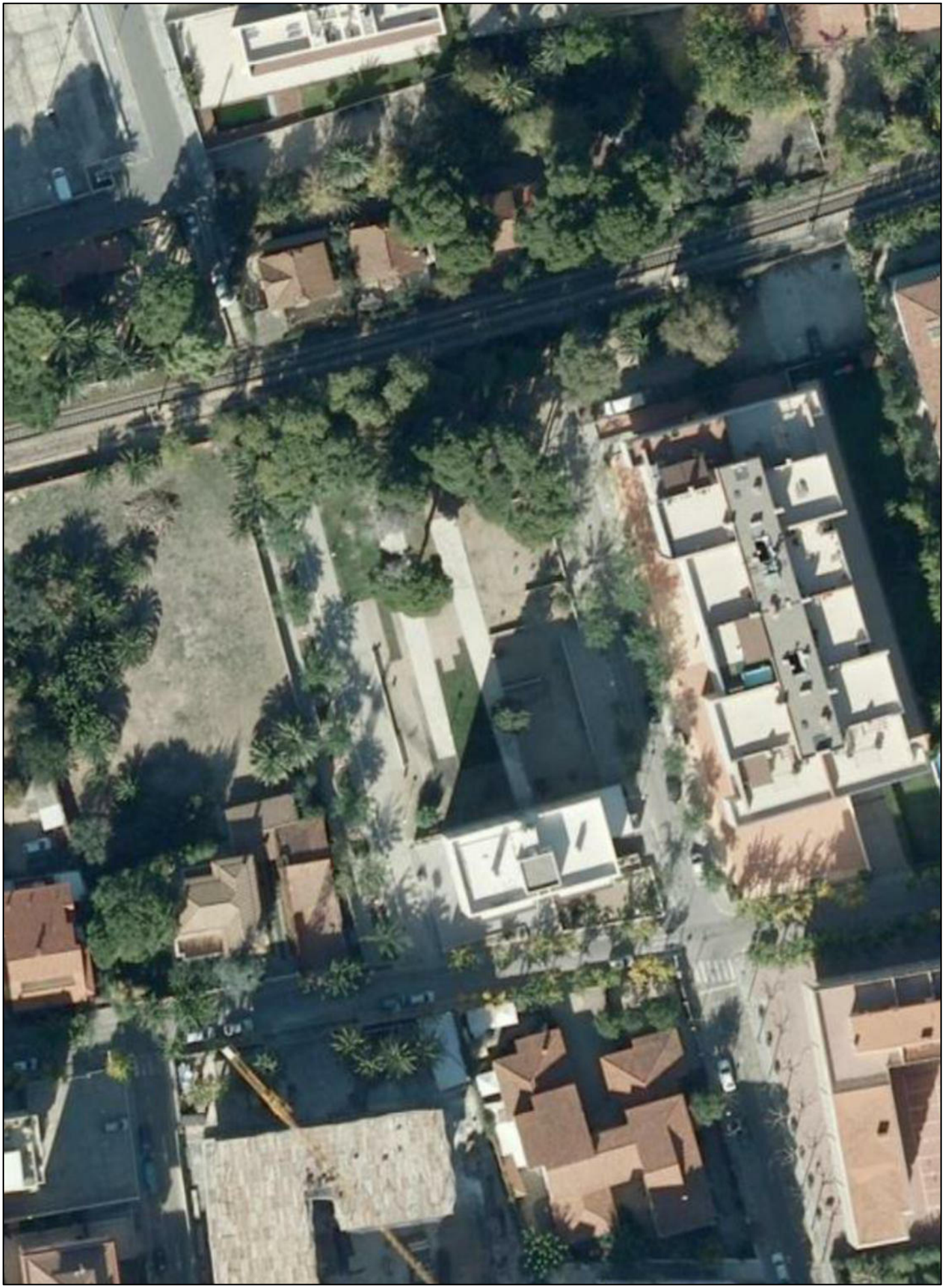

REVISIÓ INVENTARI DEL CONTRACTE DE GESTIÓ DEL MANTENIMENT I CONSERVACIÓ DE ZONES ENJARDINADES

TIPUS A | **A076 - ZONA POSTERIOR BINGO PASSEIG MIRAMAR** | S= 337,77 m²

A076 | Ref: | Revisat: Maig 2022 | Escala: 1/1.000

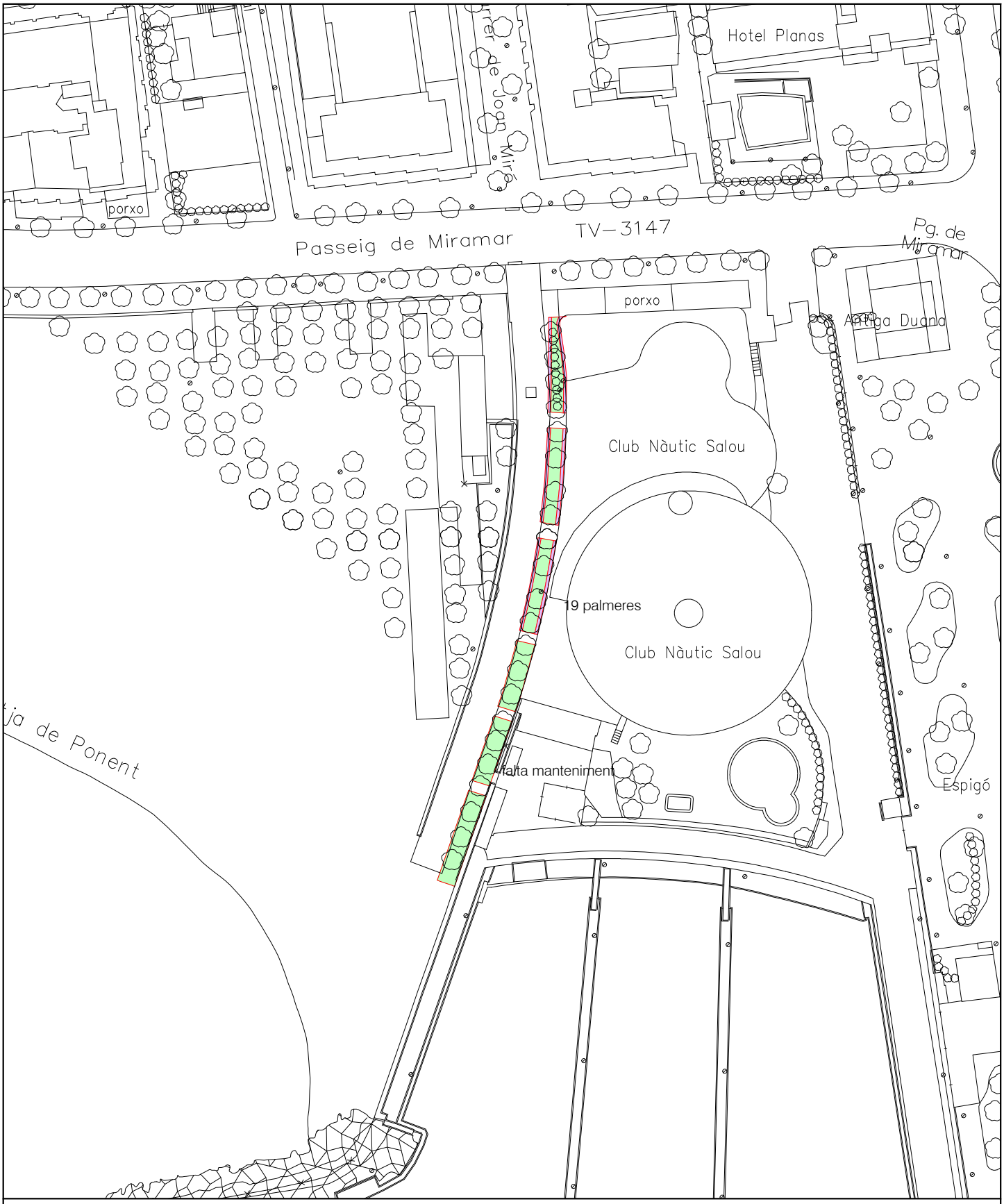

ZONA DE TERRA NATURAL:	--- m²	ZONA D'ARBUST:	277,66 m²	Nº ARBUSTS:	--- ut.
ZONA DE SAULÓ:	--- m²	ZONA D'ARBUST PODAT:	60,11 m²	Nº ARBRES:	--- ut.
ZONA D'ESCORÇA:	--- m²	ZONA FLOR DE TEMPORADA:	--- m²	Nº PALMERES:	19 ut.
ZONA DE GRAVA:	--- m²	ZONA DE JOCS INFANTILS	--- m²		
ZONA DE GESPA:	--- m²				

REVISIÓ INVENTARI DEL CONTRACTE DE GESTIÓ DEL MANTENIMENT I CONSERVACIÓ DE ZONES ENJARDINADES

TIPUS A — **A076 - ZONA POSTERIOR BINGO PASSEIG MIRAMAR**

A076_FOTO | Ref: | Revisat: Maig 2022 | Escala: -----

REVISIÓ INVENTARI DEL CONTRACTE DE GESTIÓ DEL MANTENIMENT I CONSERVACIÓ DE ZONES ENJARDINADES

TIPUS A — **A077 - ZONA COSTAT VIA I ZONA VERDA C/ ROSA DELS VENTS** — S= 1.225 m²

A077 | Ref: | Revisat: Maig 2022 | Escala: 1/500

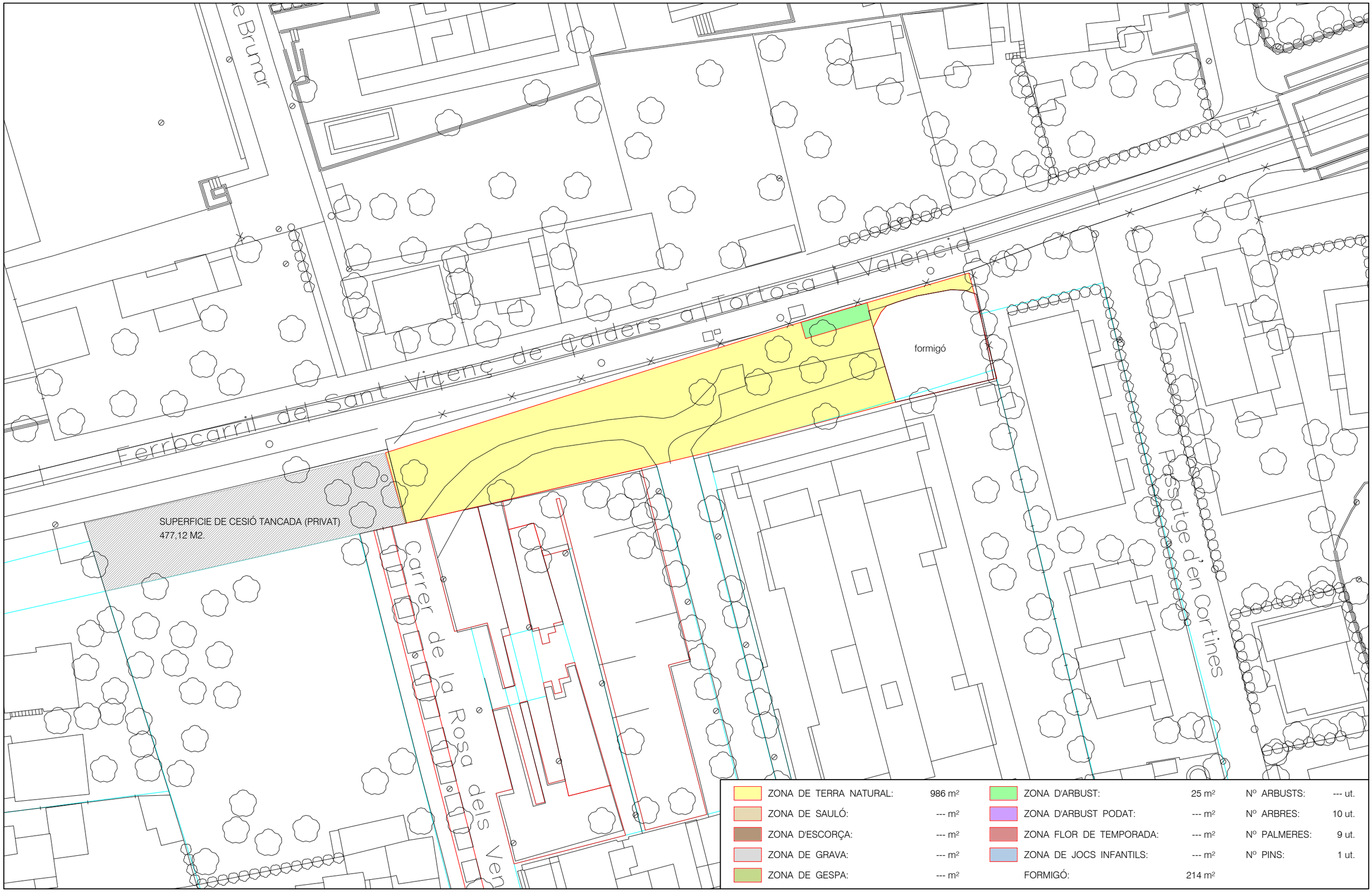

ZONA DE TERRA NATURAL:	986 m²	ZONA D'ARBUST:	25 m²	Nº ARBUSTS:	--- ut.
ZONA DE SAULÓ:	--- m²	ZONA D'ARBUST PODAT:	--- m²	Nº ARBRES:	10 ut.
ZONA D'ESCORÇA:	--- m²	ZONA FLOR DE TEMPORADA:	--- m²	Nº PALMERES:	9 ut.
ZONA DE GRAVA:	--- m²	ZONA DE JOCS INFANTILS:	--- m²	Nº PINS:	1 ut.
ZONA DE GESPA:	--- m²	FORMIGÓ:	214 m²		

REVISIÓ INVENTARI DEL CONTRACTE DE GESTIÓ DEL MANTENIMENT I CONSERVACIÓ DE ZONES ENJARDINADES

TIPUS A A077 - ZONA COSTAT VIA I ZONA VERDA C./ ROSA DELS VENTS

A077_FOTO Ref: Revisat: Maig 2022 Escala: -----

REVISIÓ INVENTARI DEL CONTRACTE DE GESTIÓ DEL MANTENIMENT I CONSERVACIÓ DE ZONES ENJARDINADES

TIPUS A | **A081- ZONA AV. BATLLE PERE MOLAS (COMPLEX AQUARIA)** | S= 1.249,63 m²

A081 | Ref: | Revisat: Maig 2022 | Escala: 1/500

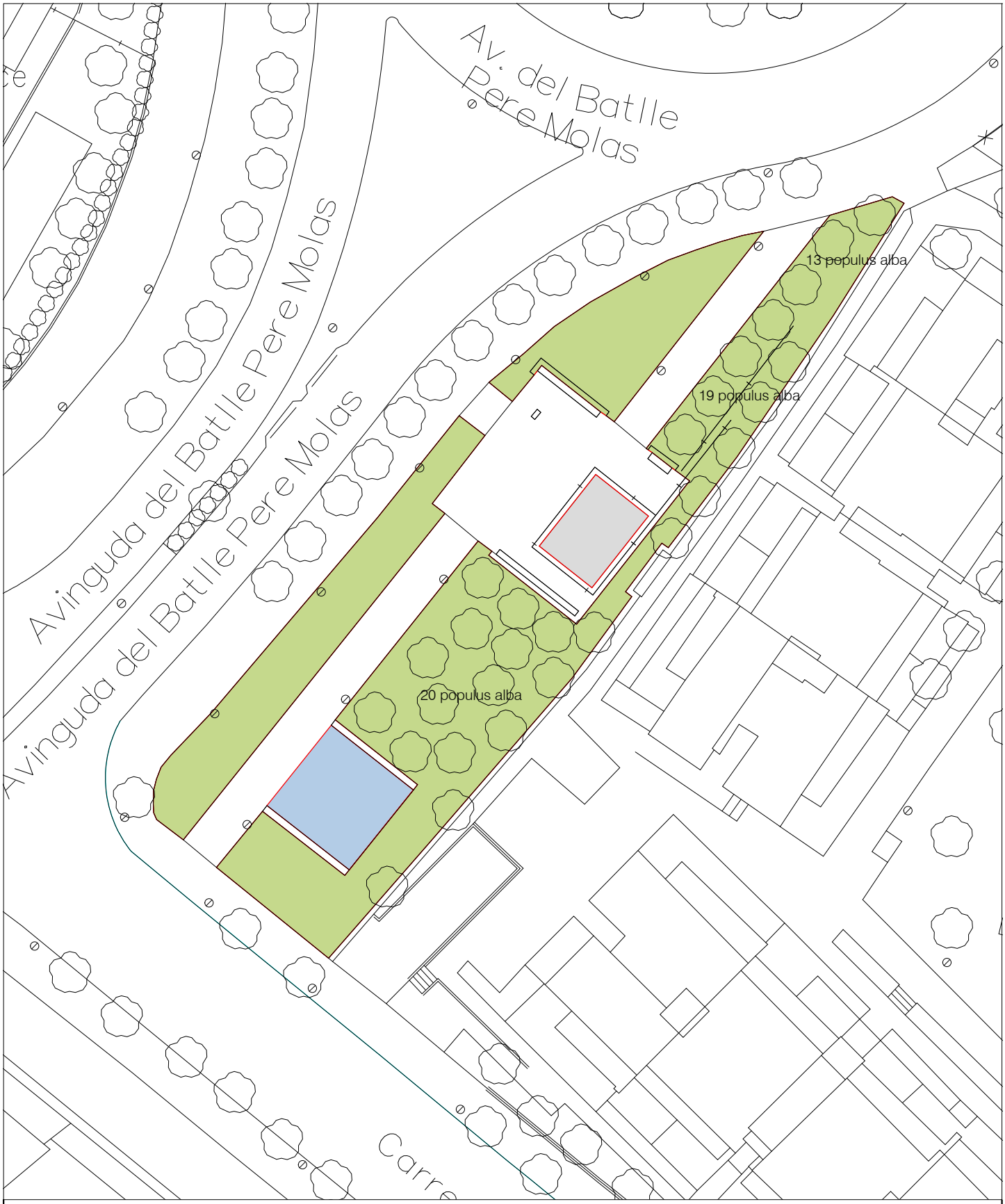

ZONA DE TERRA NATURAL:	--- m²	ZONA D'ARBUST:	--- m²	Nº ARBUSTS:	--- ut.
ZONA DE SAULÓ:	--- m²	ZONA D'ARBUST PODAT:	--- m²	Nº ARBRES:	52 ut.
ZONA D'ESCORÇA:	--- m²	ZONA FLOR DE TEMPORADA:	--- m²	Nº PALMERES:	--- ut.
ZONA DE GRAVA:	55,31 m²	ZONA JOCS INFANTILS (SAULÓ)	97,11 m²		
ZONA DE GESPA:	1.097,21 m²				

REVISIÓ INVENTARI DEL CONTRACTE DE GESTIÓ DEL MANTENIMENT I CONSERVACIÓ DE ZONES ENJARDINADES

TIPUS A **A081 - ZONA AV. BATLLE PERE MOLAS (COMPLEX AQUARIA)**

A081_FOTO Ref: Revisat: Maig 2022 Escala: -----

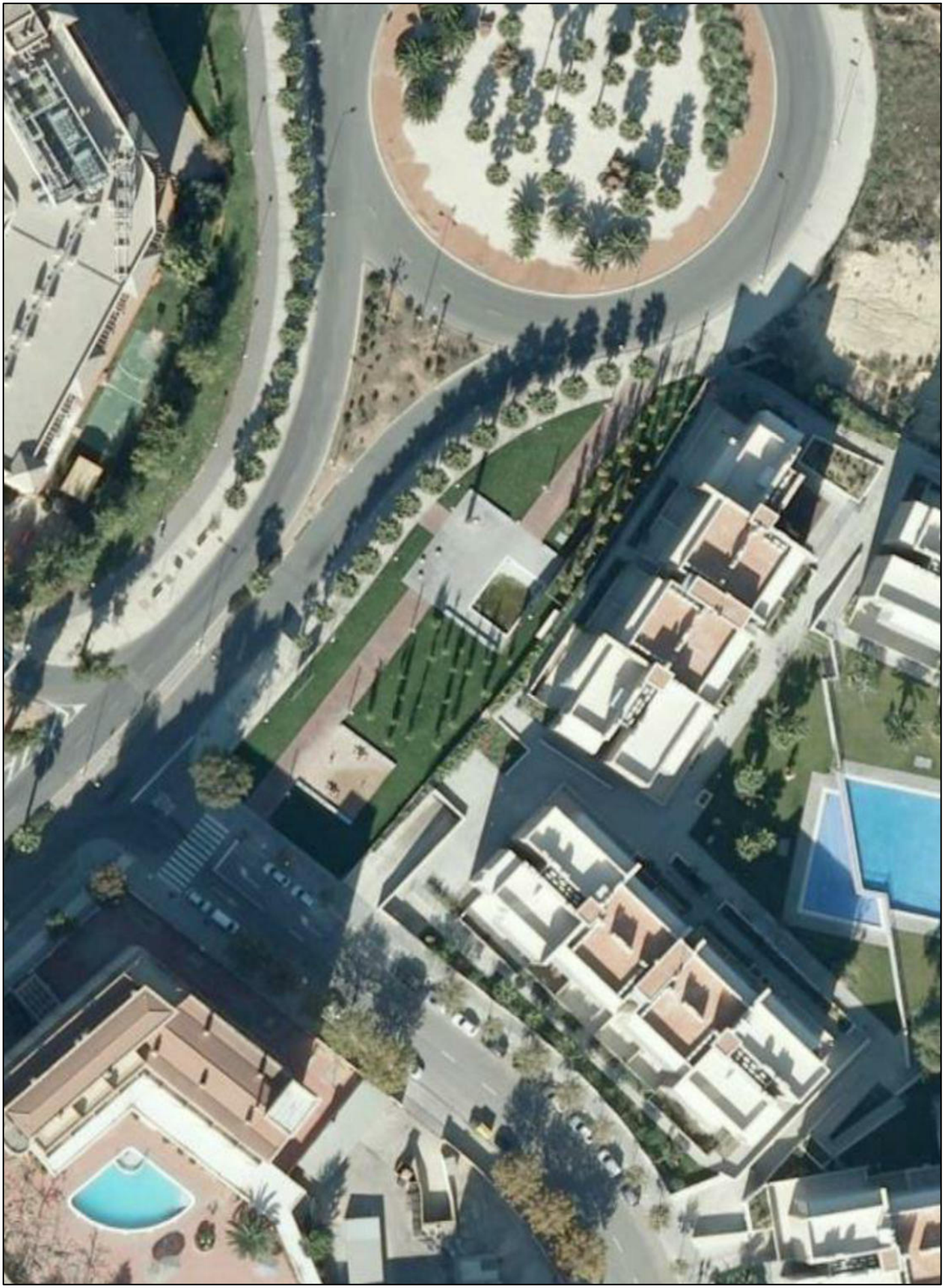

REVISIÓ INVENTARI DEL CONTRACTE DE GESTIÓ DEL MANTENIMENT I CONSERVACIÓ DE ZONES ENJARDINADES

TIPUS A | **A084 - CARRER BRUSSEL.LES** | S= 88,74 m²

A084 | Ref: | Revisat: Maig 2022 | Escala: 1/500

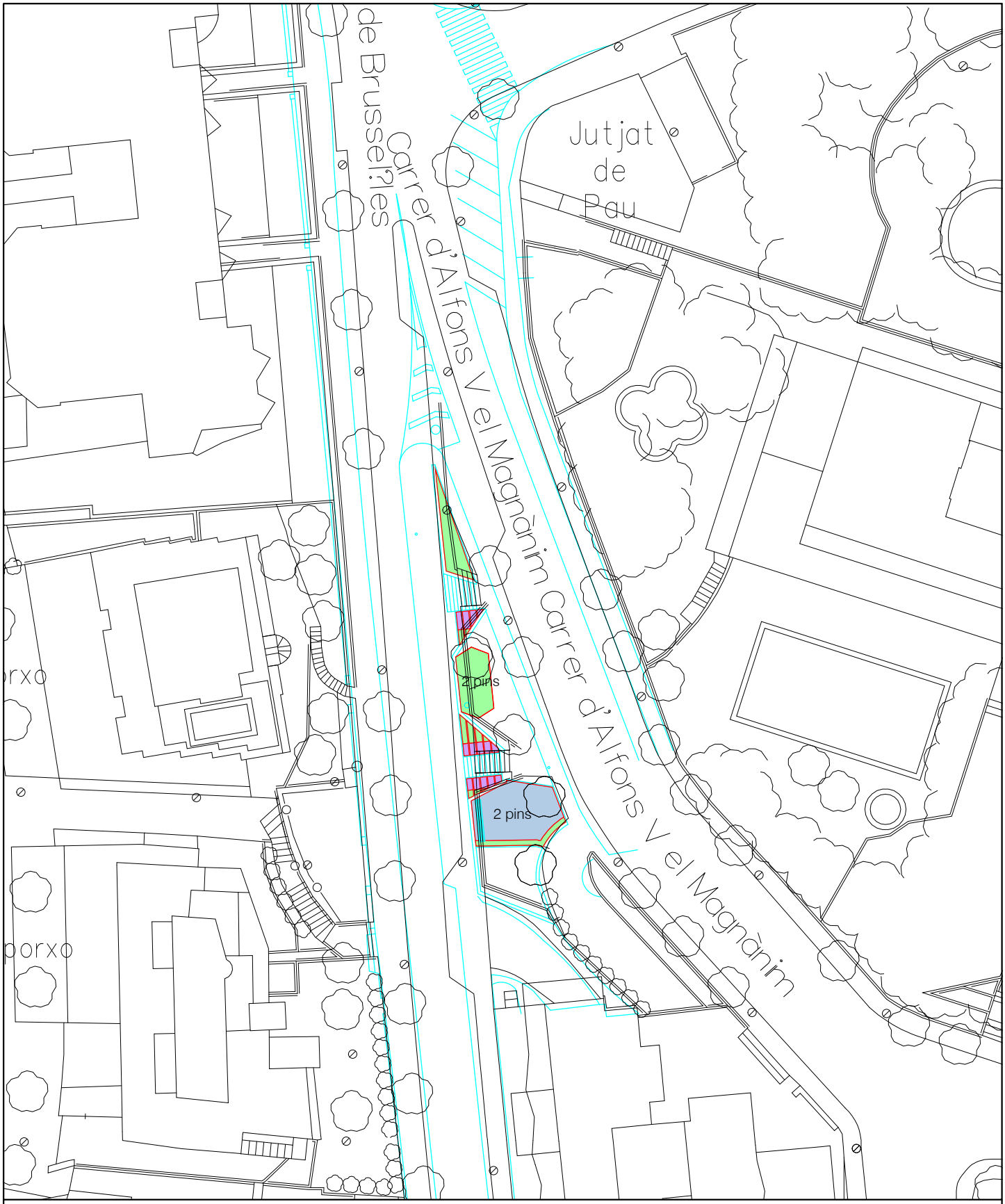

ZONA DE TERRA NATURAL:	--- m²	ZONA D'ARBUST:	40,45 m²	Nº ARBUSTS:	4 ut.
ZONA DE SAULÓ:	--- m²	ZONA D'ARBUST PODAT:	8,78 m²	Nº ARBRES:	4 ut.
ZONA D'ESCORÇA:	--- m²	ZONA FLOR DE TEMPORADA:	--- m²	Nº PALMERES:	--- ut.
ZONA DE GRAVA:	--- m²	ZONA JOCS INFANTILS SAULÓ	39,51 m²		
ZONA DE GESPA:	--- m²				

REVISIÓ INVENTARI DEL CONTRACTE DE GESTIÓ DEL MANTENIMENT I CONSERVACIÓ DE ZONES ENJARDINADES

TIPUS A | **A084 - CARRER BRUSSEL.LES**

A084_FOTO | Ref: | Revisat: Maig 2022 | Escala: -----

REVISIÓ INVENTARI DEL CONTRACTE DE GESTIÓ DEL MANTENIMENT I CONSERVACIÓ DE ZONES ENJARDINADES

TIPUS A | **A092 - ZONA PUNTA DORADA** | **S= 3.015,09 m²**

A092 | Ref: | Revisat: Juliol 2022 | Escala: 1/600

ZONA DE TERRA NATURAL:	523,49 m²	ZONA D'ARBUST:	1.161,96 m²	Nº ARBUSTS:	11 ut.
ZONA DE SAULÓ:	1.600,14 m²	ZONA D'ARBUST PODAT:	--- m²	Nº ARBRES:	57 ut.
ZONA D'ESCORÇA:	--- m²	ZONA FLOR DE TEMPORADA:	--- m²	Nº PALMERES:	14 ut.
ZONA DE GRAVA:	--- m²	ZONA JOCS INFANTILS SAULÓ:	--- m²		
ZONA DE GESPA:	--- m²				

REVISIÓ INVENTARI DEL CONTRACTE DE GESTIÓ DEL MANTENIMENT I CONSERVACIÓ DE ZONES ENJARDINADES

TIPUS A — A092 - ZONA PUNTA DAURADA

A092_FOTO | Ref: | Revisat: Juliol 2022 | Escala: -----

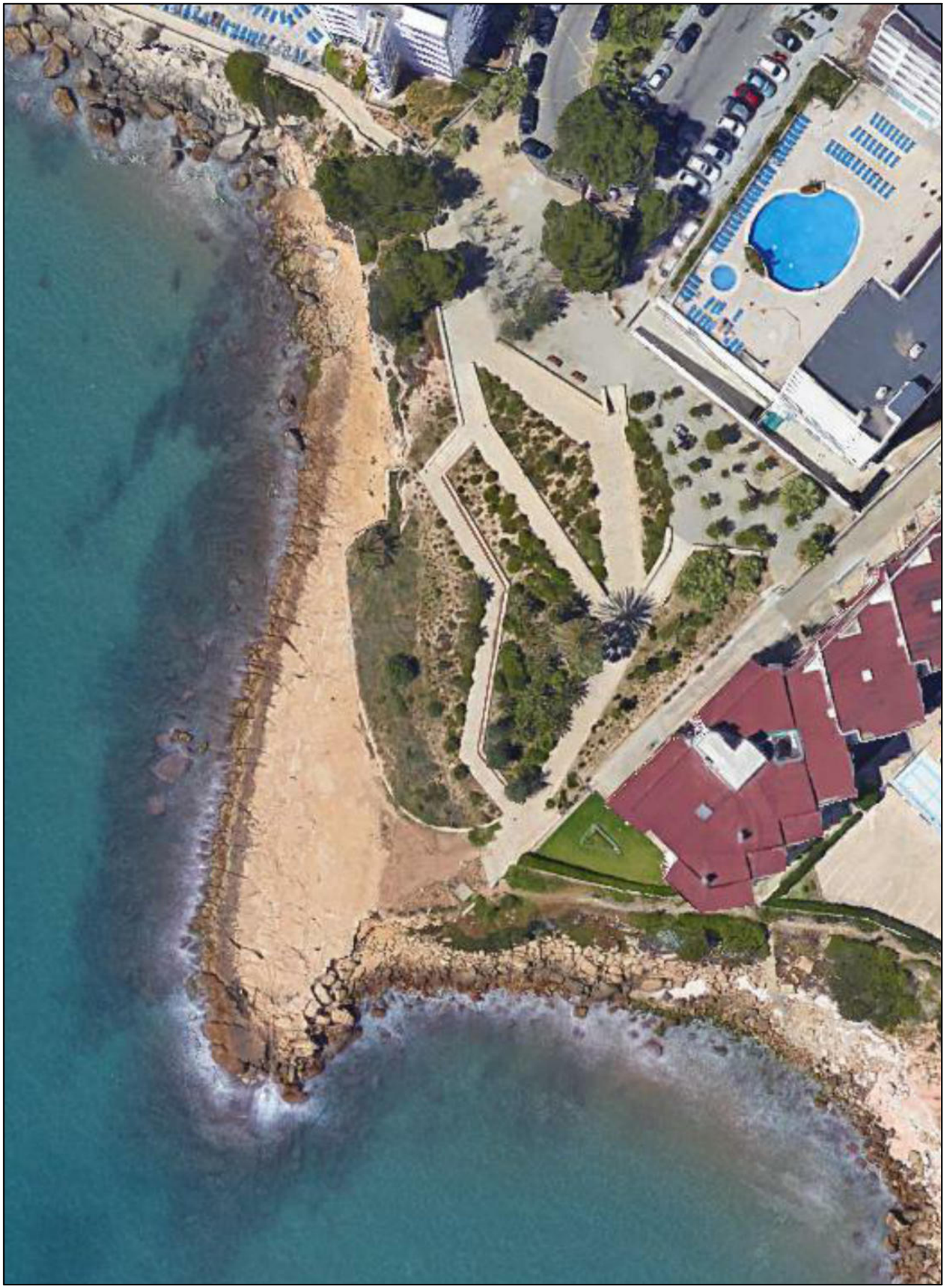

REVISIÓ INVENTARI DEL CONTRACTE DE GESTIÓ DEL MANTENIMENT I CONSERVACIÓ DE ZONES ENJARDINADES

TIPUS A | **A093 - ZONA REPLANELLS - PLATJA LLARGA** | **S= 6.374,35 m²**

A093 | Ref: | Revisat: Maig 2022 | Escala: 1/1.000

ZONA DE TERRA NATURAL:	1.065,32 m²	ZONA D'ARBUST:	855,31 m²	Nº ARBUSTS:	7 ut.
ZONA DE SAULÓ:	1.686,13 m²	ZONA D'ARBUST PODAT:	134,86 m²	Nº ARBRES:	75 ut.
ZONA D'ESCORÇA:	206,34 m²	ZONA FLOR DE TEMPORADA:	--- m²	Nº PALMERES:	--- ut.
ZONA DE GRAVA:	--- m²	ZONA DE JOCS INFANTILS	--- m²		
ZONA DE GESPA:	2.182,86 m²				

REVISIÓ INVENTARI DEL CONTRACTE DE GESTIÓ DEL MANTENIMENT I CONSERVACIÓ DE ZONES ENJARDINADES

TIPUS A **A093 - ZONA REPLANELLS - PLATJA LLARGA**

A093_FOTO Ref: Revisat: Maig 2022 Escala: -----

REVISIÓ INVENTARI DEL CONTRACTE DE GESTIÓ DEL MANTENIMENT I CONSERVACIÓ DE ZONES ENJARDINADES

TIPUS A | **A094 - PASSEIG PLATJA LLARGA 1** | S= 440,60 m²

A094 | Ref: | Revisat: Maig 2022 | Escala: 1/1.000

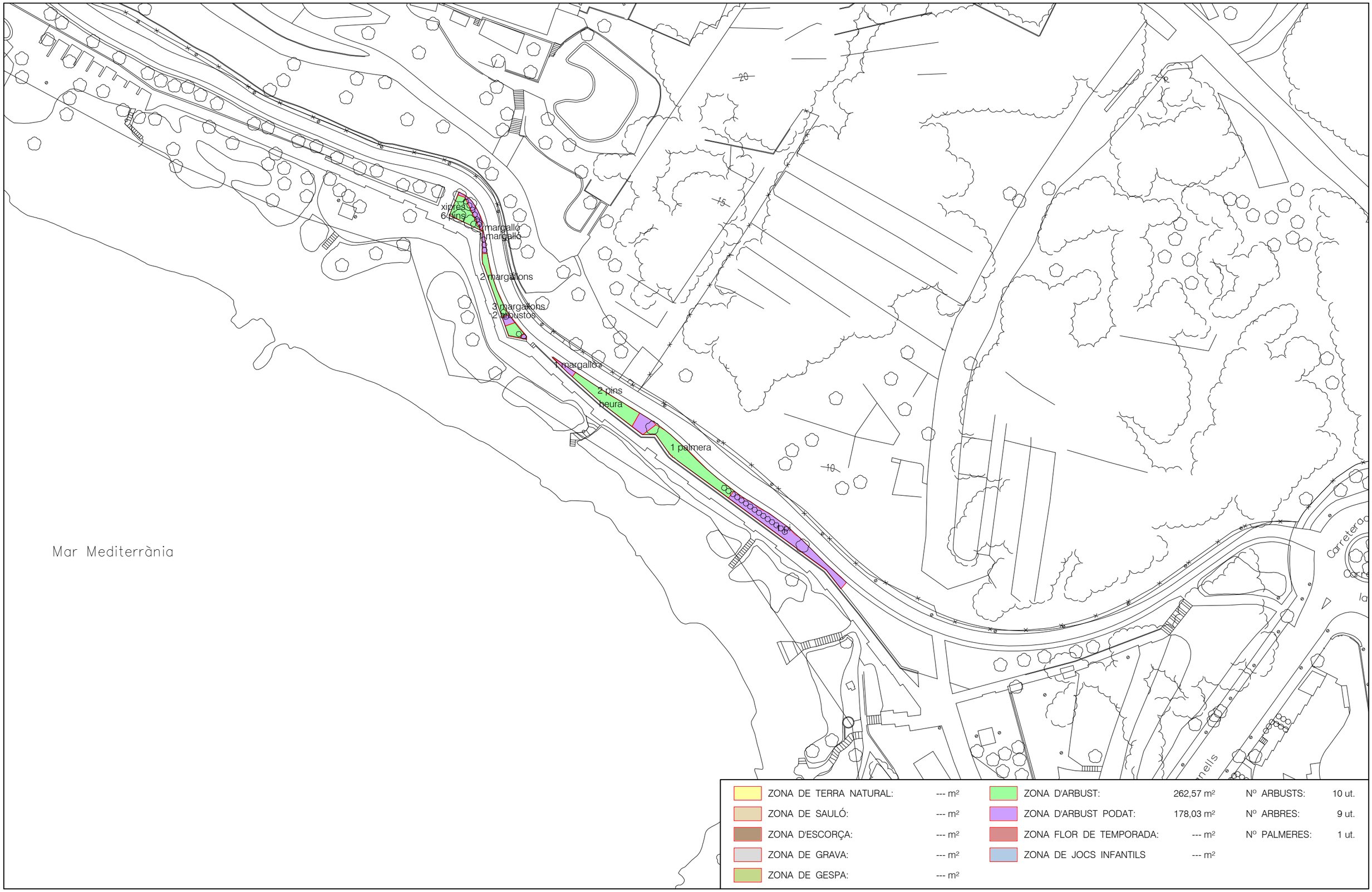

ZONA DE TERRA NATURAL:	--- m²	ZONA D'ARBUST:	262,57 m²	Nº ARBUSTS:	10 ut.
ZONA DE SAULÓ:	--- m²	ZONA D'ARBUST PODAT:	178,03 m²	Nº ARBRES:	9 ut.
ZONA D'ESCORÇA:	--- m²	ZONA FLOR DE TEMPORADA:	--- m²	Nº PALMERES:	1 ut.
ZONA DE GRAVA:	--- m²	ZONA DE JOCS INFANTILS	--- m²		
ZONA DE GESPA:	--- m²				

REVISIÓ INVENTARI DEL CONTRACTE DE GESTIÓ DEL MANTENIMENT I CONSERVACIÓ DE ZONES ENJARDINADES

TIPUS A **A094 - PASSEIG PLATJA LLARGA 1**

A094_FOTO Ref: Revisat: Maig 2022 Escala: -----

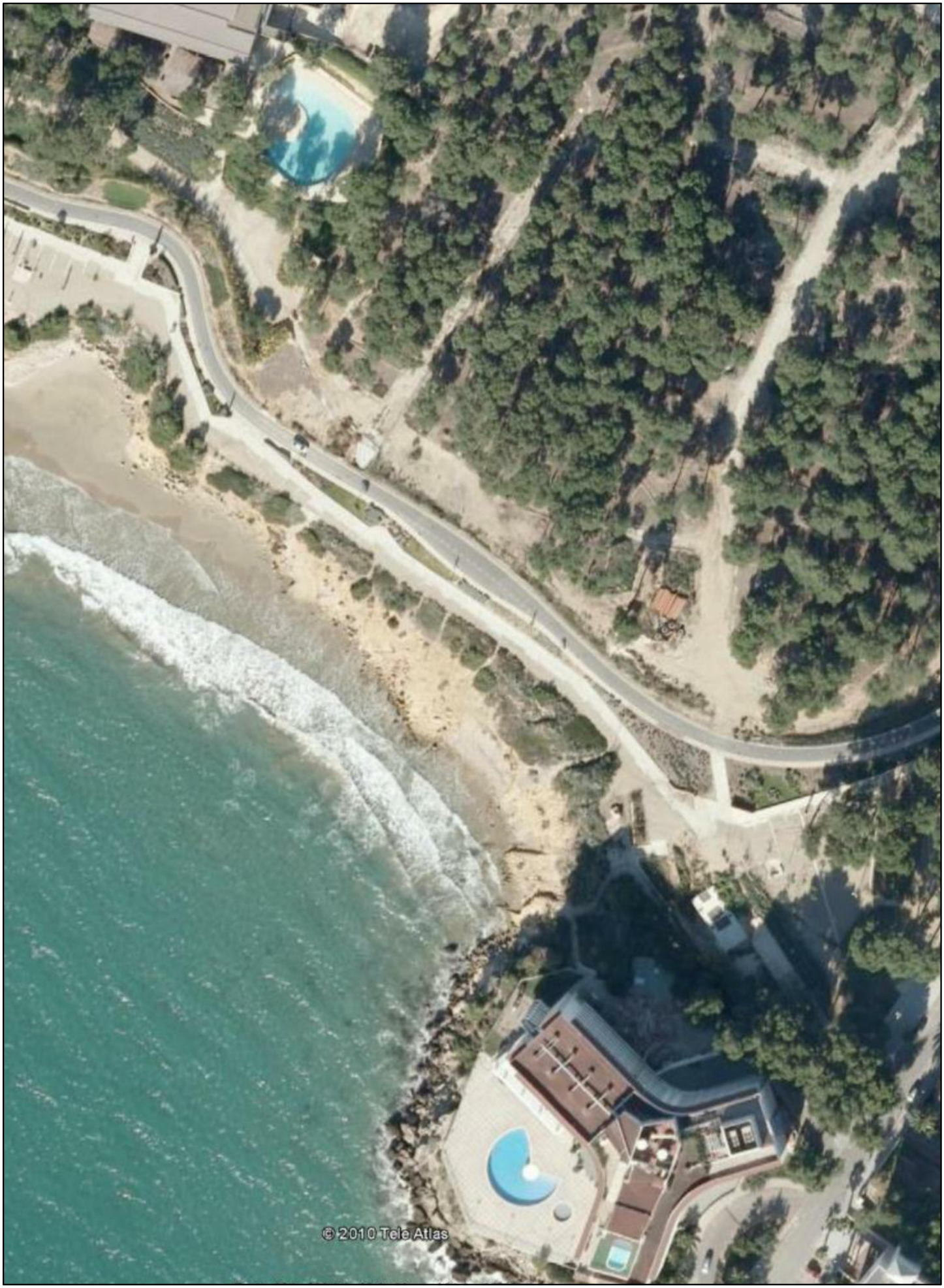

REVISIÓ INVENTARI DEL CONTRACTE DE GESTIÓ DEL MANTENIMENT I CONSERVACIÓ DE ZONES ENJARDINADES

TIPUS A | **A095 - PASSEIG PLATJA LLARGA 2** | S= 3.175,61 m²

A095 | Ref: | Revisat: Maig 2022 | Escala: 1/1.000

ZONA DE TERRA NATURAL:	43,10 m²	ZONA D'ARBUST:	1.620,84 m²	Nº ARBUSTS:	--- ut.
ZONA DE SAULÓ:	1.488,00 m²	ZONA D'ARBUST PODAT:	23,67 m²	Nº ARBRES:	44 ut.
ZONA D'ESCORÇA:	--- m²	ZONA FLOR DE TEMPORADA:	--- m²	Nº PALMERES:	--- ut.
ZONA DE GRAVA:	--- m²	ZONA DE JOCS INFANTILS	--- m²		
ZONA DE GESPA:	--- m²				

REVISIÓ INVENTARI DEL CONTRACTE DE GESTIÓ DEL MANTENIMENT I CONSERVACIÓ DE ZONES ENJARDINADES

TIPUS A — A095 - PASSEIG PLATJA LLARGA 2

A095_FOTO | Ref: | Revisat: Maig 2022 | Escala: -----

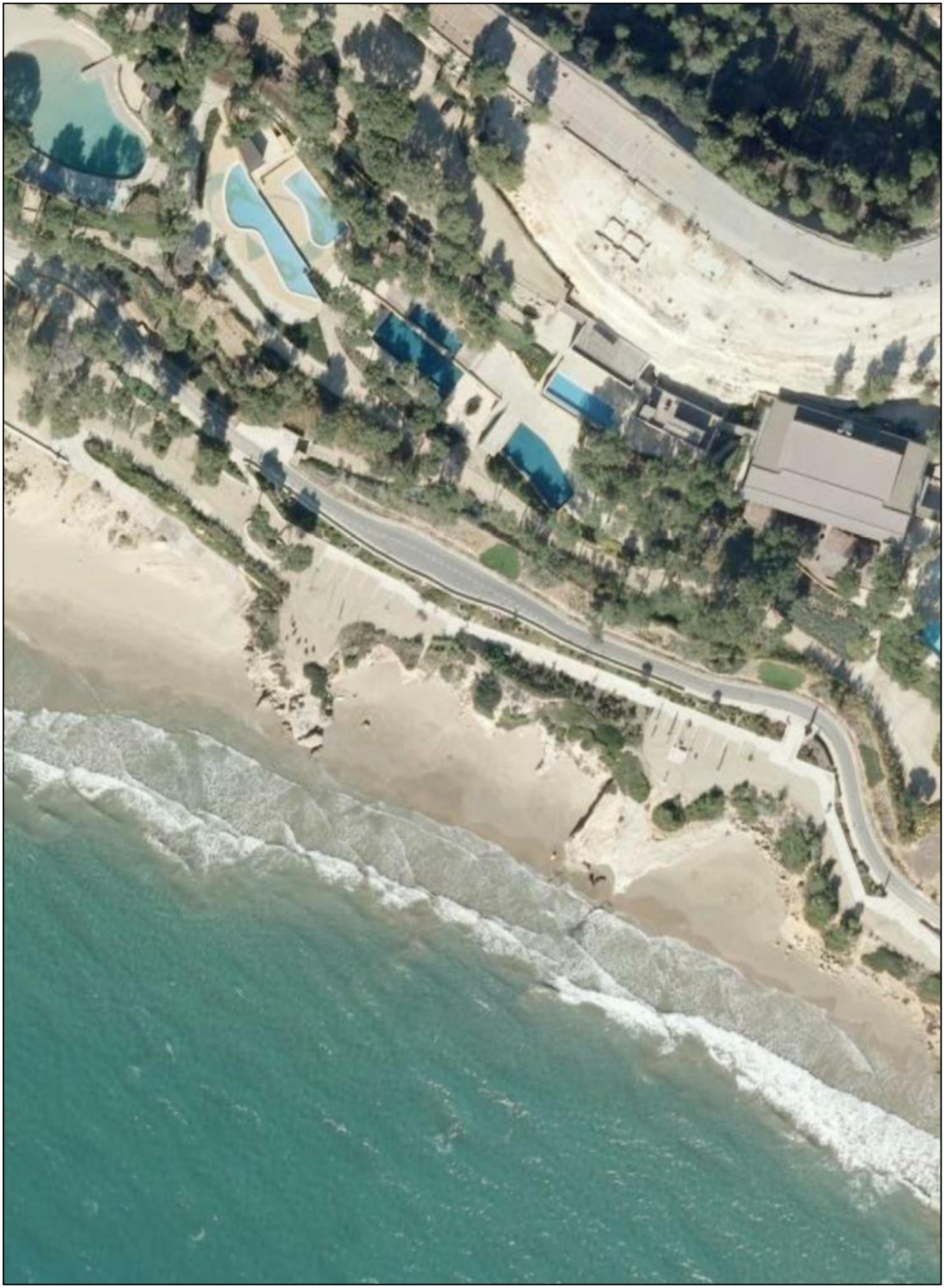

REVISIÓ INVENTARI DEL CONTRACTE DE GESTIÓ DEL MANTENIMENT I CONSERVACIÓ DE ZONES ENJARDINADES

TIPUS A | **A096 - PASSEIG PLATJA LLARGA 3** | S= 4.877,85 m²

A096 | Ref: | Revisat: Maig 2022 | Escala: 1/1.000

ZONA DE TERRA NATURAL:	--- m²	ZONA D'ARBUST:	810,64 m²	Nº ARBUSTS:	20 ut.
ZONA DE SAULÓ:	3.830,19 m²	ZONA D'ARBUST PODAT:	16,67 m²	Nº ARBRES:	52 ut.
ZONA D'ESCORÇA:	--- m²	ZONA FLOR DE TEMPORADA:	--- m²	Nº PALMERES:	--- ut.
ZONA DE GRAVA:	--- m²	ZONA JOCS INFANTILS (SAULÓ)	220,35 m²		
ZONA DE GESPA:	--- m²				

REVISIÓ INVENTARI DEL CONTRACTE DE GESTIÓ DEL MANTENIMENT I CONSERVACIÓ DE ZONES ENJARDINADES

TIPUS A — A096 - PASSEIG PLATJA LLARGA 3

A096_FOTO | Ref: | Revisat: Maig 2022 | Escala: -----

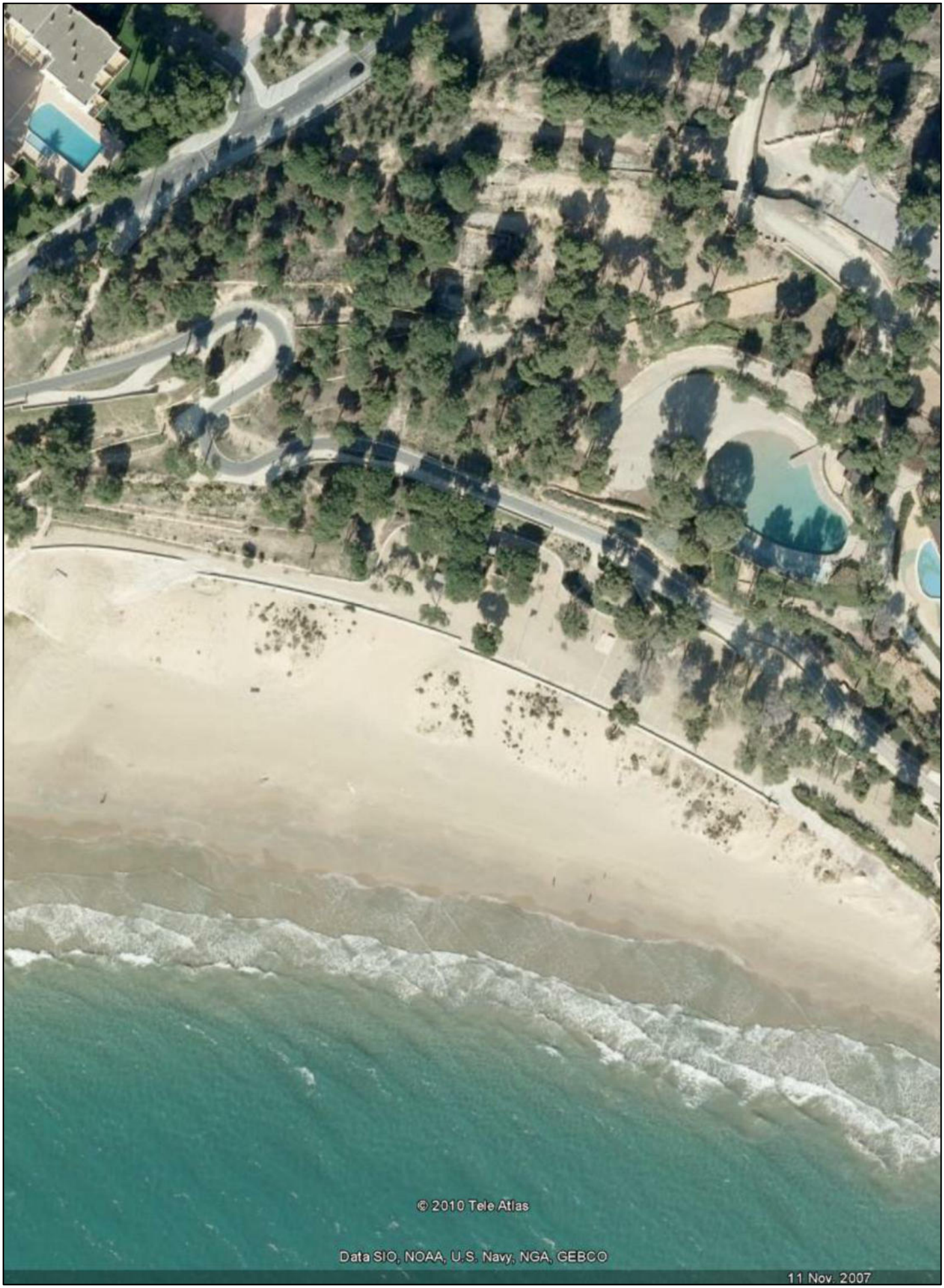

REVISIÓ INVENTARI DEL CONTRACTE DE GESTIÓ DEL MANTENIMENT I CONSERVACIÓ DE ZONES ENJARDINADES

TIPUS A | **A097 - PASSEIG PLATJA LLARGA 4** | S= 15.058,14 m²

A097 | Ref: | Revisat: Maig 2022 | Escala: 1/1.000

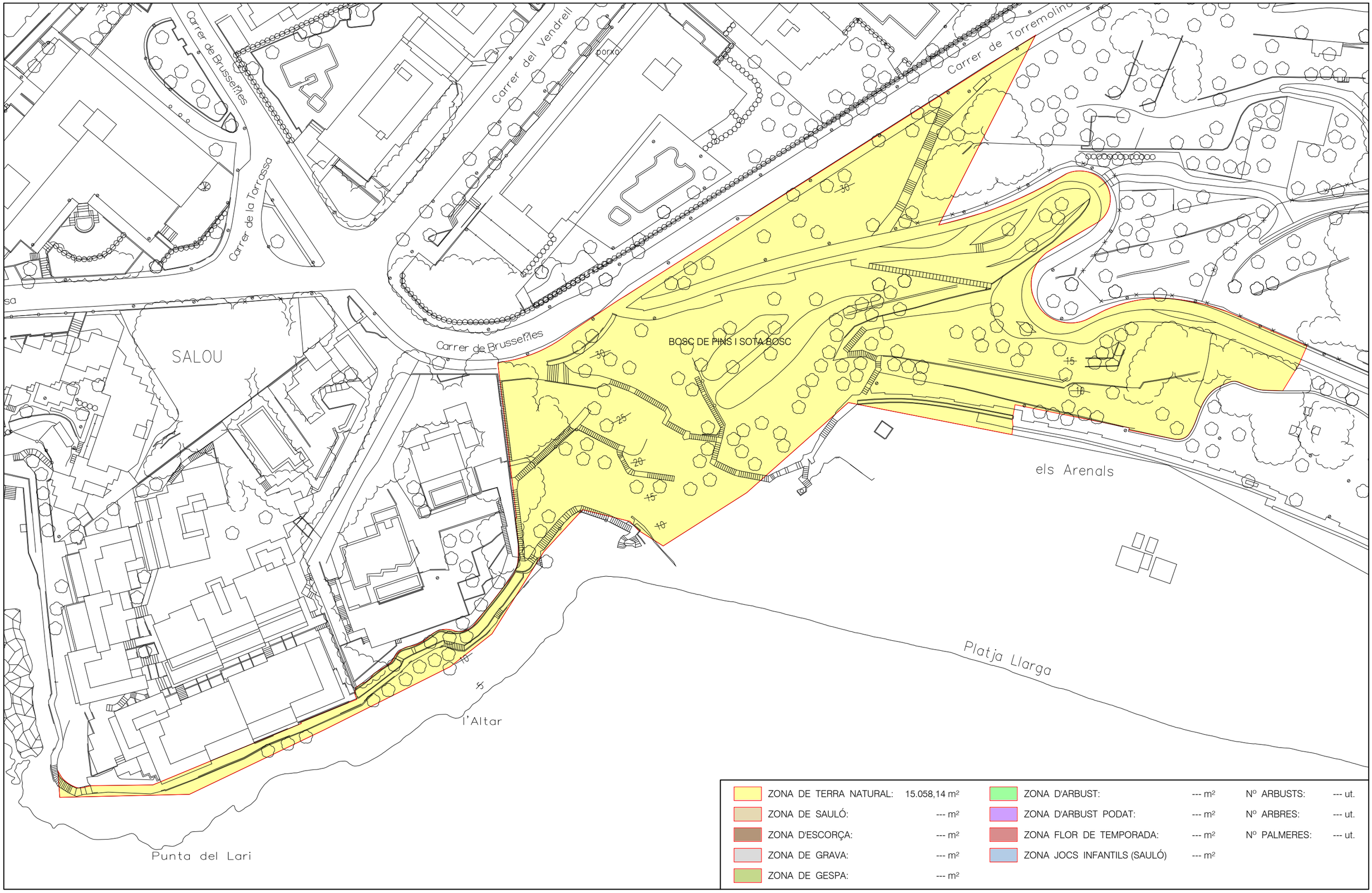

ZONA DE TERRA NATURAL:	15.058,14 m²	ZONA D'ARBUST:	--- m²	Nº ARBUSTS:	--- ut.
ZONA DE SAULÓ:	--- m²	ZONA D'ARBUST PODAT:	--- m²	Nº ARBRES:	--- ut.
ZONA D'ESCORÇA:	--- m²	ZONA FLOR DE TEMPORADA:	--- m²	Nº PALMERES:	--- ut.
ZONA DE GRAVA:	--- m²	ZONA JOCS INFANTILS (SAULÓ)	--- m²		
ZONA DE GESPA:	--- m²				

REVISIÓ INVENTARI DEL CONTRACTE DE GESTIÓ DEL MANTENIMENT I CONSERVACIÓ DE ZONES ENJARDINADES

TIPUS A **A097 - PASSEIG PLATJA LLARGA 4**

A097_FOTO Ref: Revisat: Maig 2022 Escala: -----

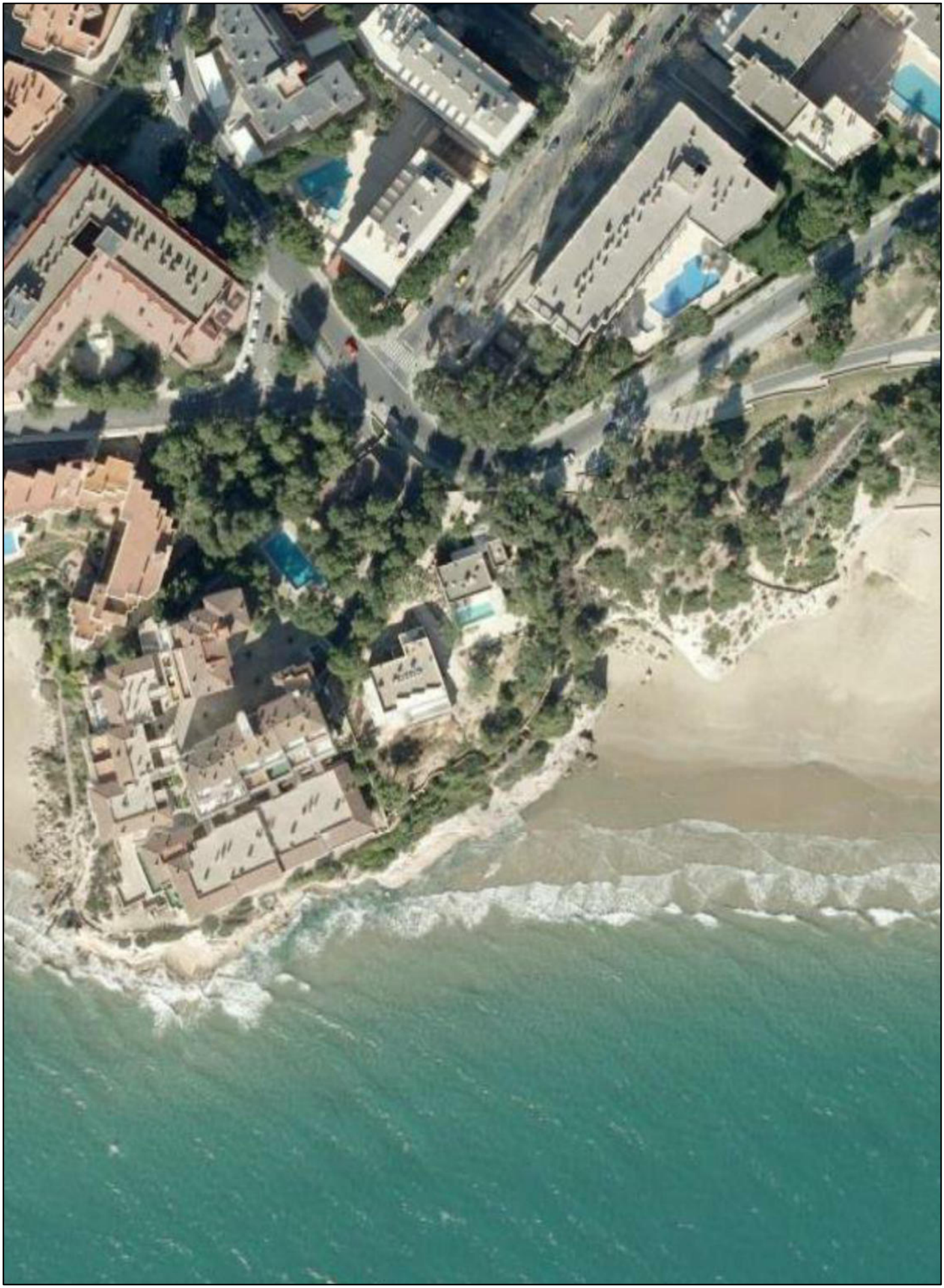

REVISIÓ INVENTARI DEL CONTRACTE DE GESTIÓ DEL MANTENIMENT I CONSERVACIÓ DE ZONES ENJARDINADES

TIPUS A | **A098 - C/ TORRASSA** | S= 1.952,78 m²

A098 | Ref: | Revisat: Juliol 2022 | Escala: 1/1.000

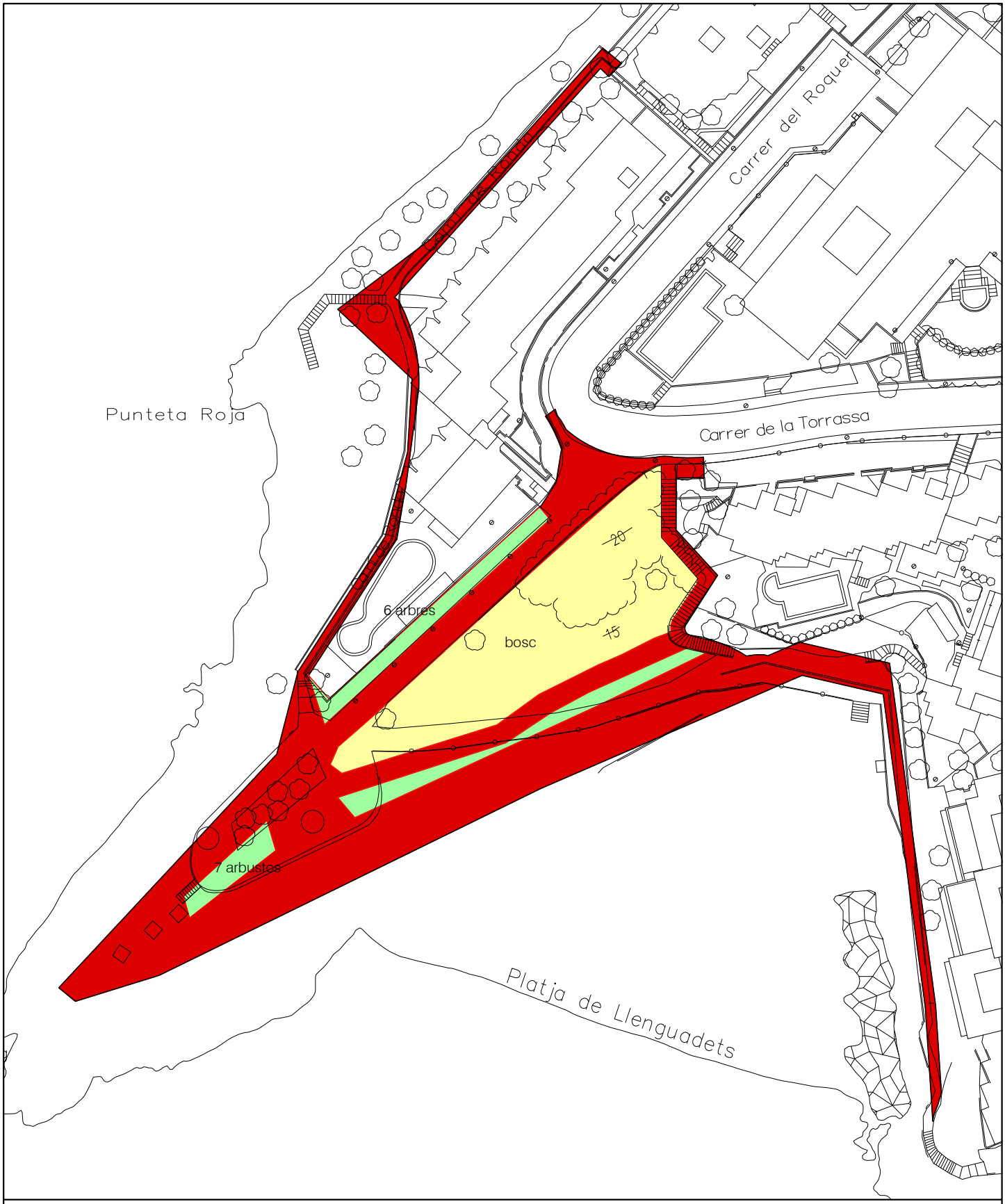

ZONA DE TERRA NATURAL:	1.366,16 m²	ZONA D'ARBUST:	469,57 m²	Nº ARBUSTS:	7 ut.
ZONA DE SAULÓ:	--- m²	ZONA D'ARBUST PODAT:	--- m²	Nº ARBRES:	6 ut.
ZONA D'ESCORÇA:	--- m²	ZONA FLOR DE TEMPORADA:	--- m²	Nº PALMERES:	--- ut.
ZONA DE GRAVA:	--- m²	ZONA DE JOCS INFANTILS	--- m²		
ZONA DE GESPA:	--- m²				

REVISIÓ INVENTARI DEL CONTRACTE DE GESTIÓ DEL MANTENIMENT I CONSERVACIÓ DE ZONES ENJARDINADES

TIPUS A — A98 - C./ TORRASSA

A098_FOTO | Ref: | Revisat: Juliol 2022 | Escala: -----

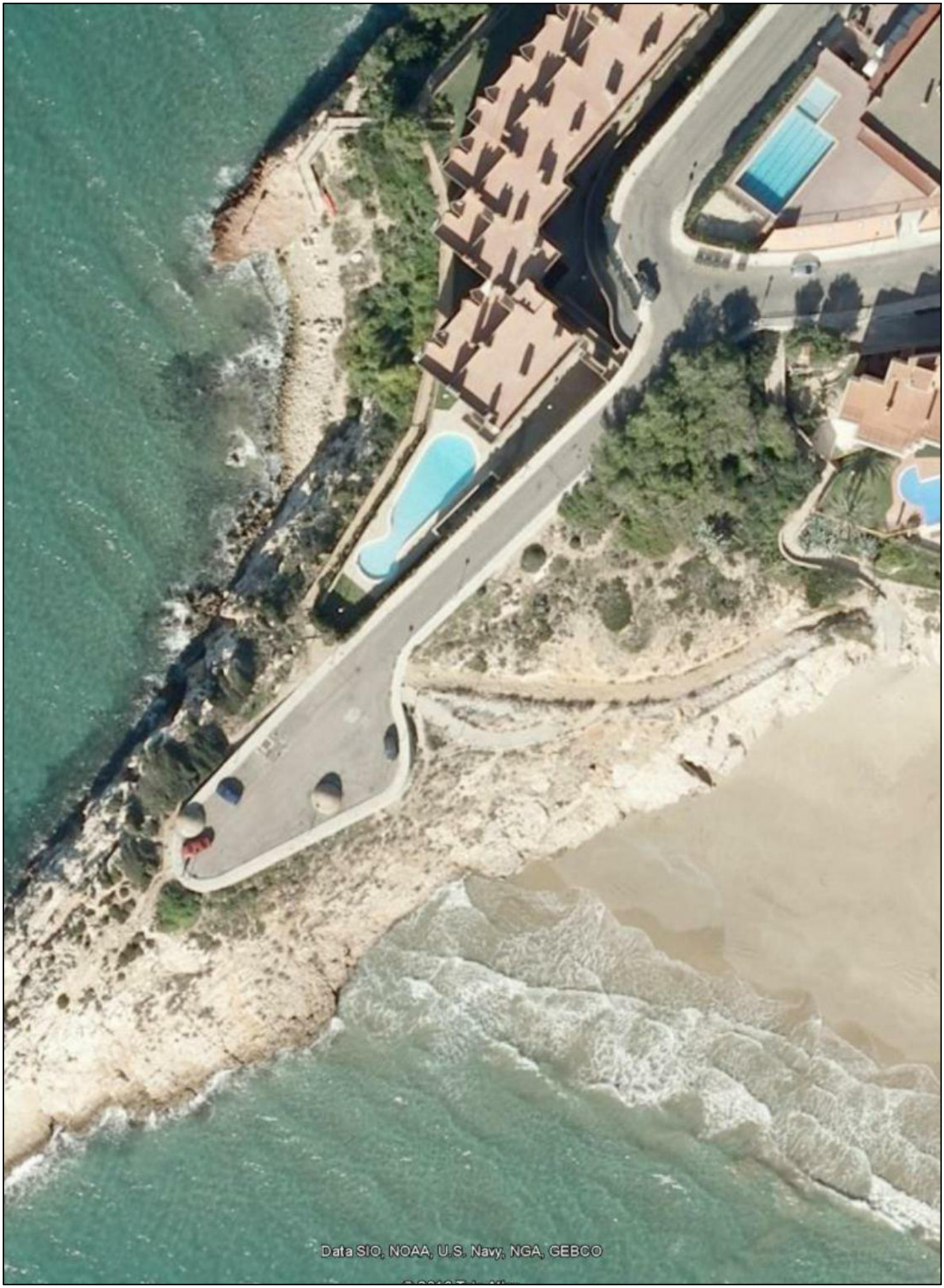

REVISIÓ INVENTARI DEL CONTRACTE DE GESTIÓ DEL MANTENIMENT I CONSERVACIÓ DE ZONES ENJARDINADES

TIPUS A | **A099 - C/ AMPOSTA** | S= 223,61 m²

A099 | Ref: | Revisat: Maig 2022 | Escala: 1/500

ZONA DE TERRA NATURAL:	--- m²	ZONA D'ARBUST:	--- m²	Nº ARBUSTS:	1 ut.
ZONA DE SAULÓ:	--- m²	ZONA D'ARBUST PODAT:	--- m²	Nº ARBRES:	19 ut.
ZONA D'ESCORÇA:	57,37 m²	ZONA FLOR DE TEMPORADA:	2,75 m²	Nº PALMERES:	11 ut.
ZONA DE GRAVA:	21,56 m²	ZONA DE JOCS INFANTILS	--- m²		
ZONA DE GESPA:	141,93 m²				

REVISIÓ INVENTARI DEL CONTRACTE DE GESTIÓ DEL MANTENIMENT I CONSERVACIÓ DE ZONES ENJARDINADES

TIPUS A — A99 - ZONA C./ AMPOSTA

A099_FOTO | Ref: | Revisat: Maig 2022 | Escala: -----

REVISIÓ INVENTARI DEL CONTRACTE DE GESTIÓ DEL MANTENIMENT I CONSERVACIÓ DE ZONES ENJARDINADES

TIPUS A | **A109 - C BARCELONA** | S= 683,86 m²

A109 | Ref: | Revisat: Maig 2022 | Escala: 1/500

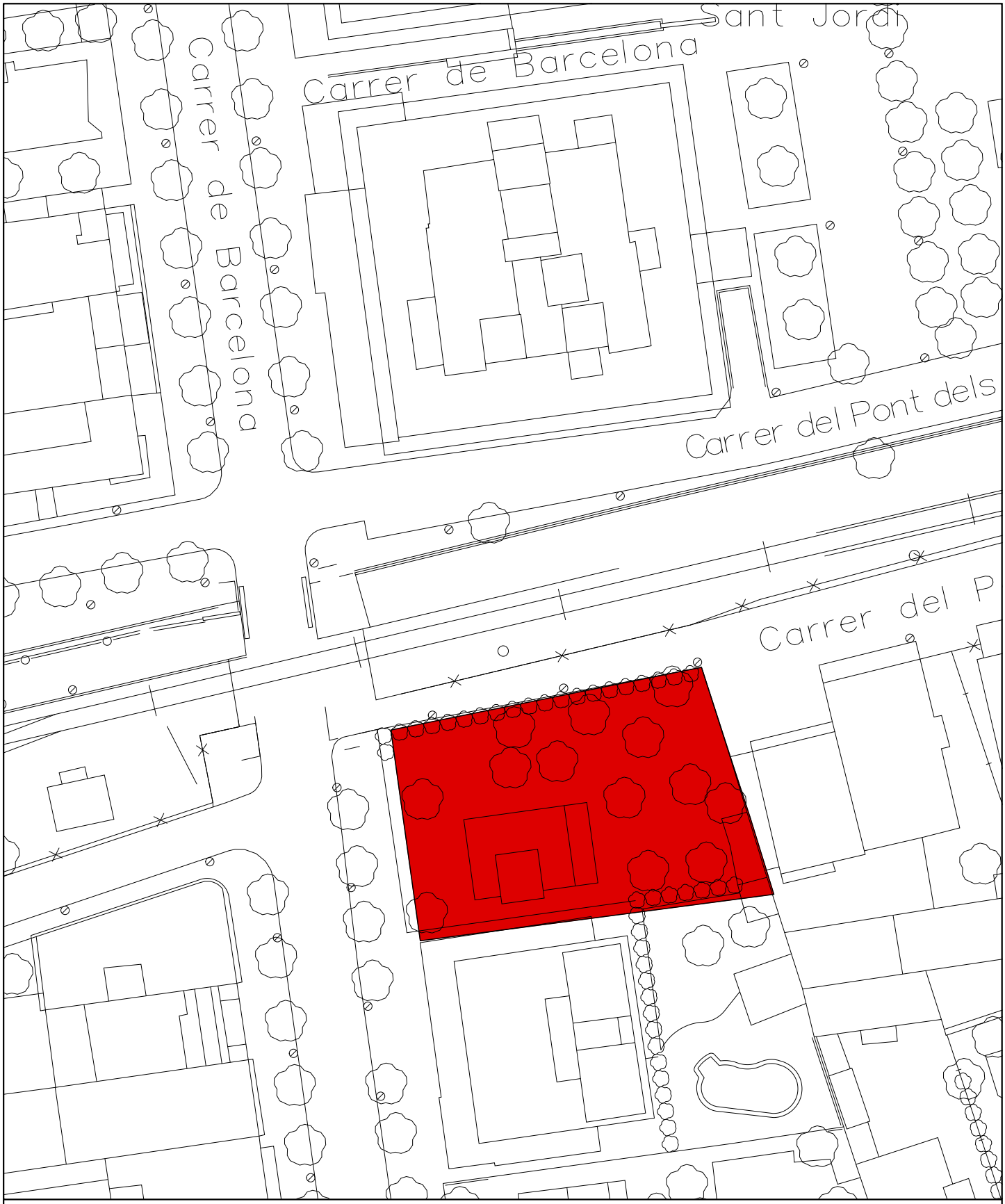

ZONA DE TERRA NATURAL:	--- m²	ZONA D'ARBUST:	--- m²	Nº ARBUSTS:	--- ut.
ZONA DE SAULÓ:	--- m²	ZONA D'ARBUST PODAT:	--- m²	Nº ARBRES:	---ut.
ZONA D'ESCORÇA:	--- m²	ZONA FLOR DE TEMPORADA:	--- m²	Nº PALMERES:	--- ut.
ZONA DE GRAVA:	--- m²	ZONA DE JOCS INFANTILS	--- m²		
ZONA DE GESPA:	--- m²				

REVISIÓ INVENTARI DEL CONTRACTE DE GESTIÓ DEL MANTENIMENT I CONSERVACIÓ DE ZONES ENJARDINADES

TIPUS A — A109 - C BARCELONA

A109_FOTO | Ref: | Revisat: Maig 2022 | Escala: -----

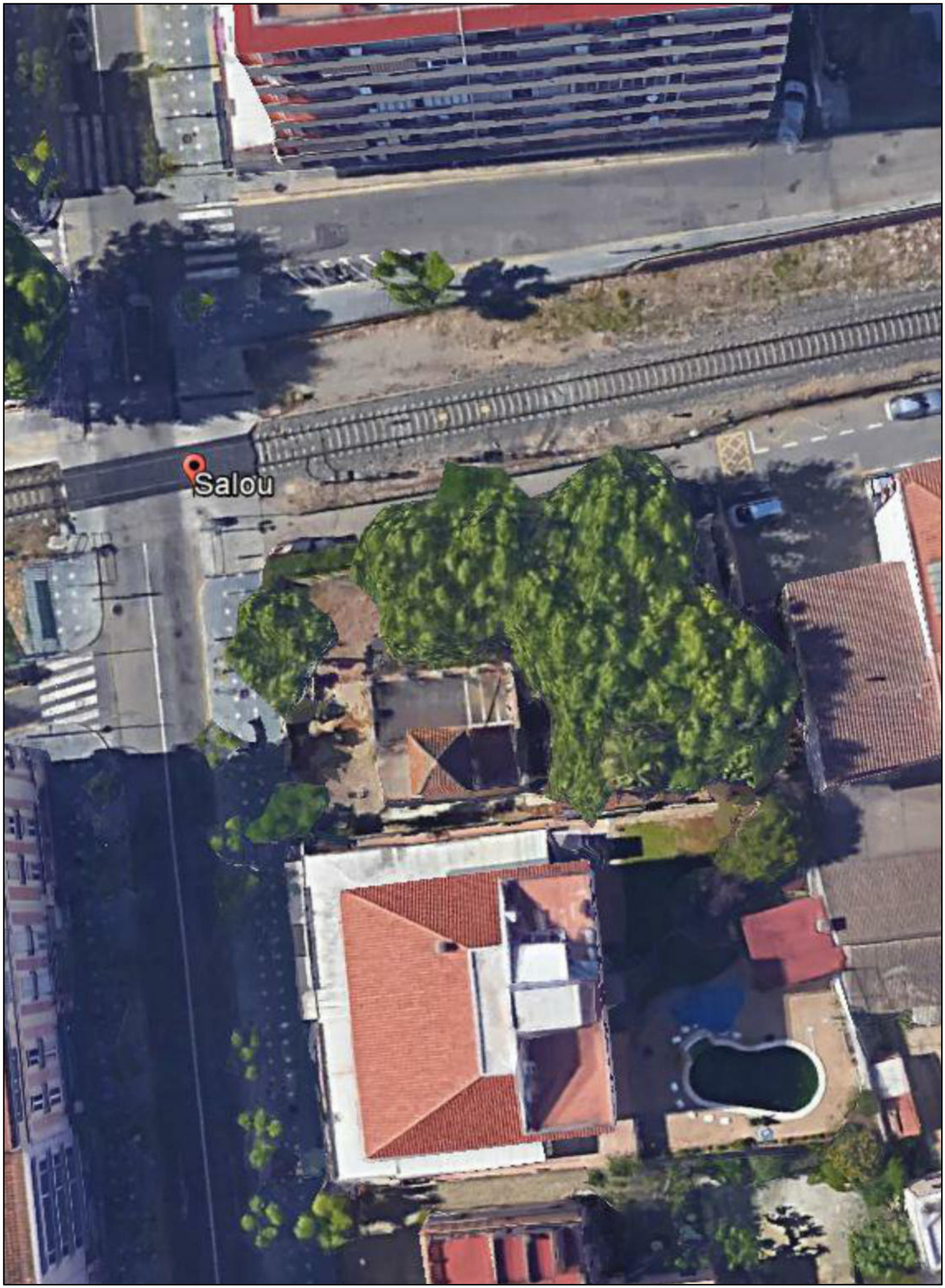

REVISIÓ INVENTARI DEL CONTRACTE DE GESTIÓ DEL MANTENIMENT I CONSERVACIÓ DE ZONES ENJARDINADES

TIPUS A | **A110 - C ALFONS V EL MAGNANIM** | S= 756,49 m²

A110 | Ref: | Revisat: Maig 2022 | Escala: 1/1000

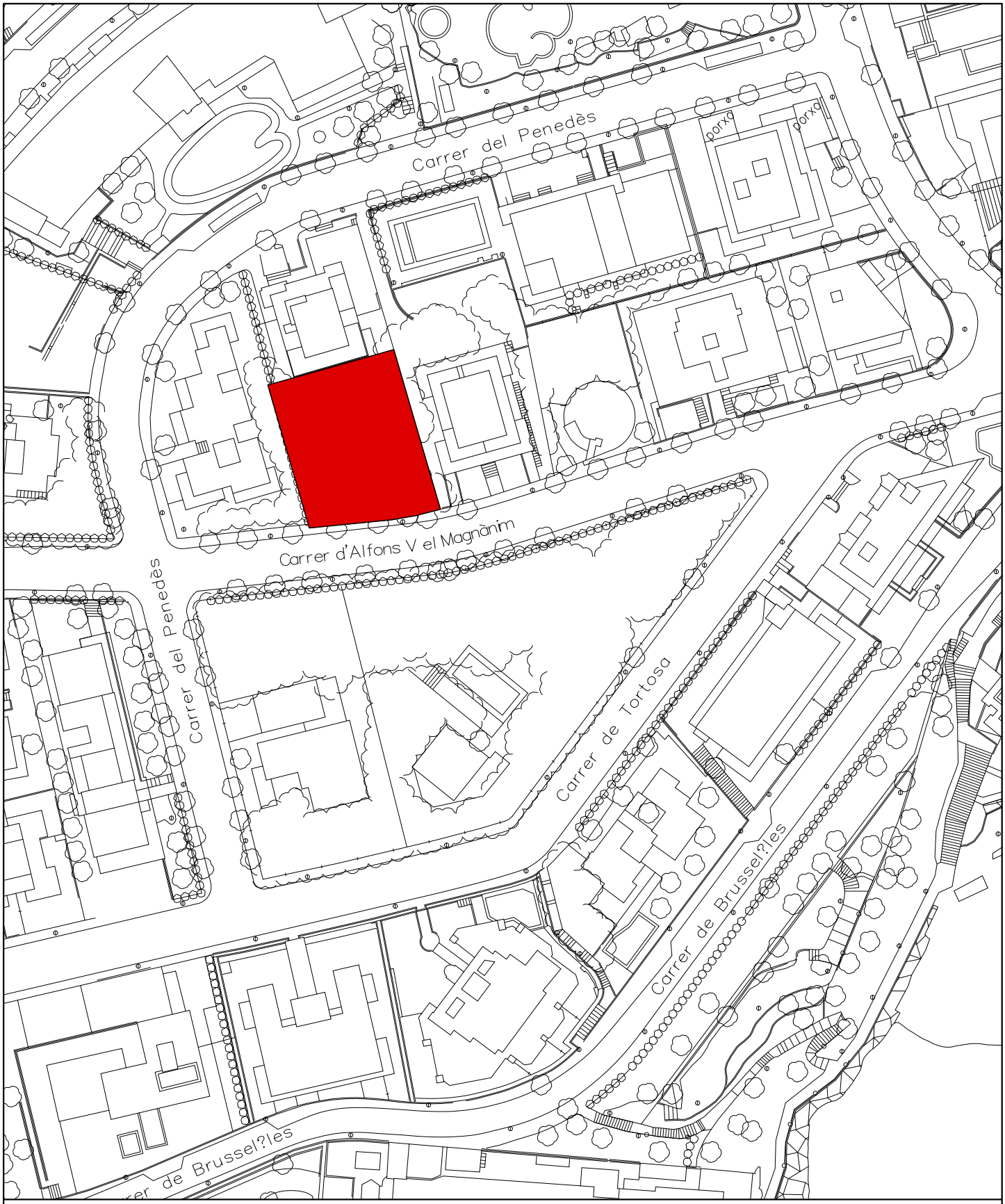

ZONA DE TERRA NATURAL:	--- m²	ZONA D'ARBUST:	--- m²	Nº ARBUSTS:	-- ut.
ZONA DE SAULÓ:	--- m²	ZONA D'ARBUST PODAT:	--- m²	Nº ARBRES:	-- ut.
ZONA D'ESCORÇA:	--- m²	ZONA FLOR DE TEMPORADA:	--- m²	Nº PALMERES:	--- ut.
ZONA DE GRAVA:	--- m²	ZONA DE JOCS INFANTILS	--- m²		
ZONA DE GESPA:	--- m²				

REVISIÓ INVENTARI DEL CONTRACTE DE GESTIÓ DEL MANTENIMENT I CONSERVACIÓ DE ZONES ENJARDINADES

TIPUS A — A110 - C ALFONS V EL MAGNANIM

A110_FOTO Ref: Revisat: Maig 2022 Escala: -----

REVISIÓ INVENTARI DEL CONTRACTE DE GESTIÓ DEL MANTENIMENT I CONSERVACIÓ DE ZONES ENJARDINADES

TIPUS A | **A111 - C. DEL VENDRELL** | S= 165,50 m²

A111 | Ref: | Revisat: Maig 2022 | Escala: 1/500

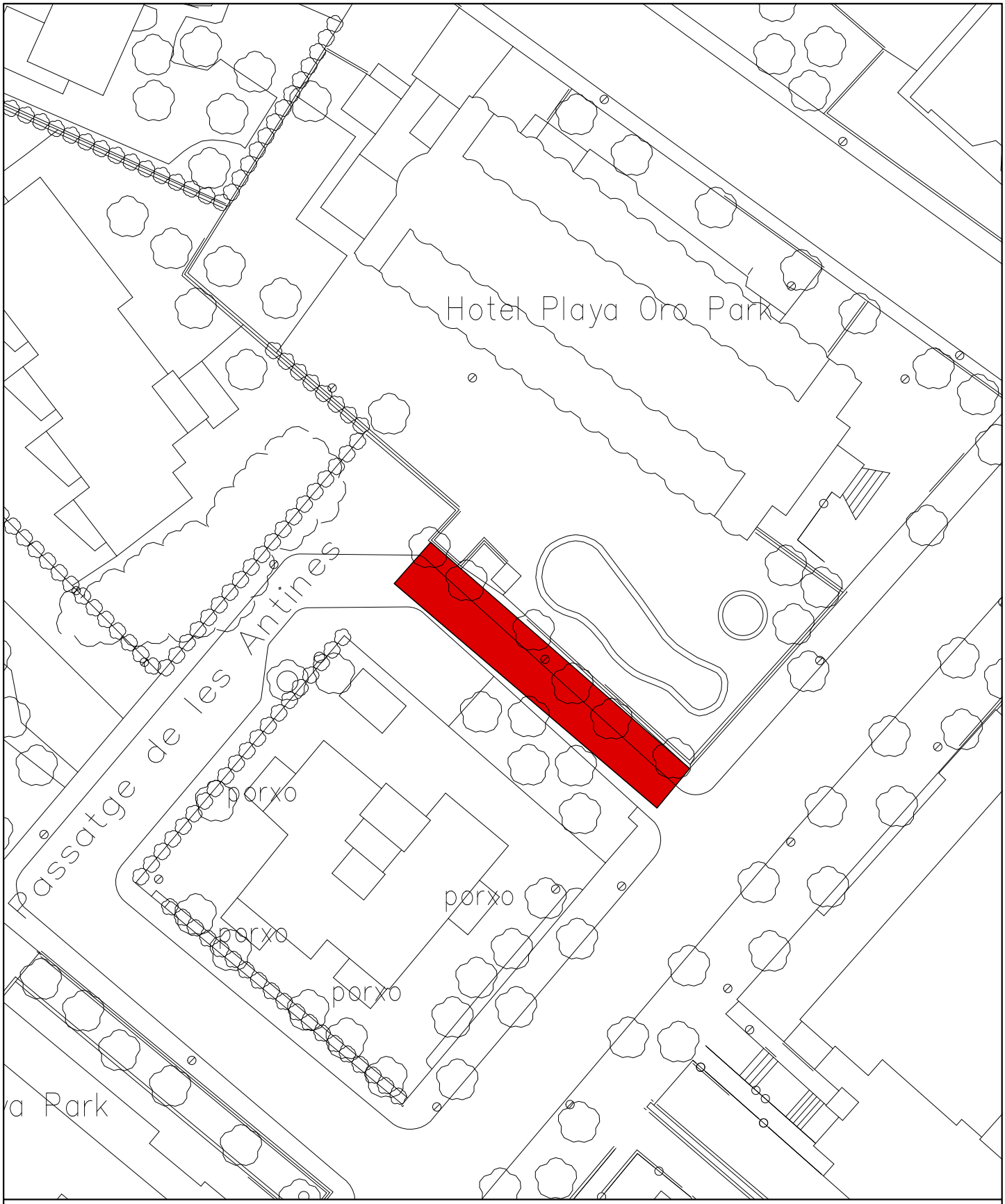

ZONA DE TERRA NATURAL:	--- m²	ZONA D'ARBUST:	--- m²	Nº ARBUSTS:	--- ut.
ZONA DE SAULÓ:	--- m²	ZONA D'ARBUST PODAT:	--- m²	Nº ARBRES:	--- ut.
ZONA D'ESCORÇA:	--- m²	ZONA FLOR DE TEMPORADA:	--- m²	Nº PALMERES:	--- ut.
ZONA DE GRAVA:	--- m²	ZONA DE JOCS INFANTILS	--- m²		
ZONA DE GESPA:	--- m²				

REVISIÓ INVENTARI DEL CONTRACTE DE GESTIÓ DEL MANTENIMENT I CONSERVACIÓ DE ZONES ENJARDINADES

TIPUS A — A111 - C. DEL VENDRELL

A111_FOTO Ref: Revisat: Maig 2022 Escala: -----

REVISIÓ INVENTARI DEL CONTRACTE DE GESTIÓ DEL MANTENIMENT I CONSERVACIÓ DE ZONES ENJARDINADES

TIPUS A | **A116 - PASSEIG PLATJA LLARGA** | S= 892,06 m²

A097 | Ref: | Revisat: Maig 2024 | Escala: 1/1.000

ZONA DE TERRA NATURAL:	892,06 m²	ZONA D'ARBUST:	--- m²	Nº ARBUSTS:	--- ut.
ZONA DE SAULÓ:	--- m²	ZONA D'ARBUST PODAT:	--- m²	Nº ARBRES:	--- ut.
ZONA D'ESCORÇA:	--- m²	ZONA FLOR DE TEMPORADA:	--- m²	Nº PALMERES:	--- ut.
ZONA DE GRAVA:	--- m²	ZONA JOCS INFANTILS (SAULÓ)	--- m²		
ZONA DE GESPA:	--- m²				

REVISIÓ INVENTARI DEL CONTRACTE DE GESTIÓ DEL MANTENIMENT I CONSERVACIÓ DE ZONES ENJARDINADES

TIPUS A — A116 - PASSEIG PLATJA LLARGA

A097_FOTO Ref: Revisat: Maig 2024 Escala: ----

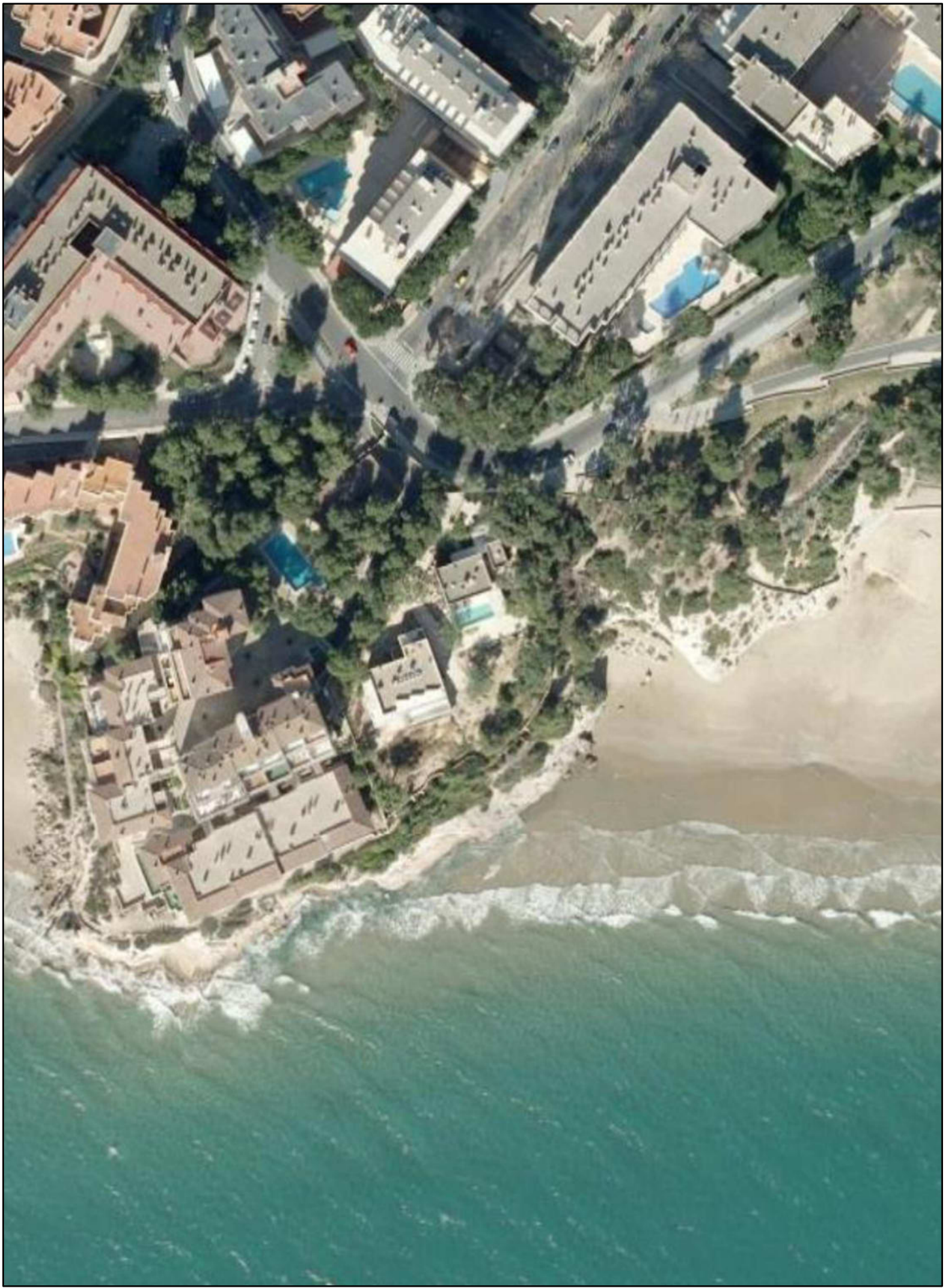

REVISIÓ INVENTARI DEL CONTRACTE DE GESTIÓ DEL MANTENIMENT I CONSERVACIÓ DE ZONES ENJARDINADES

TIPUS B | **B003 - ZONA PPR-7** | **S= 26.673,99 m²**

B003 | Ref: | Revisat: Maig 2016 | Escala: 1/2.000

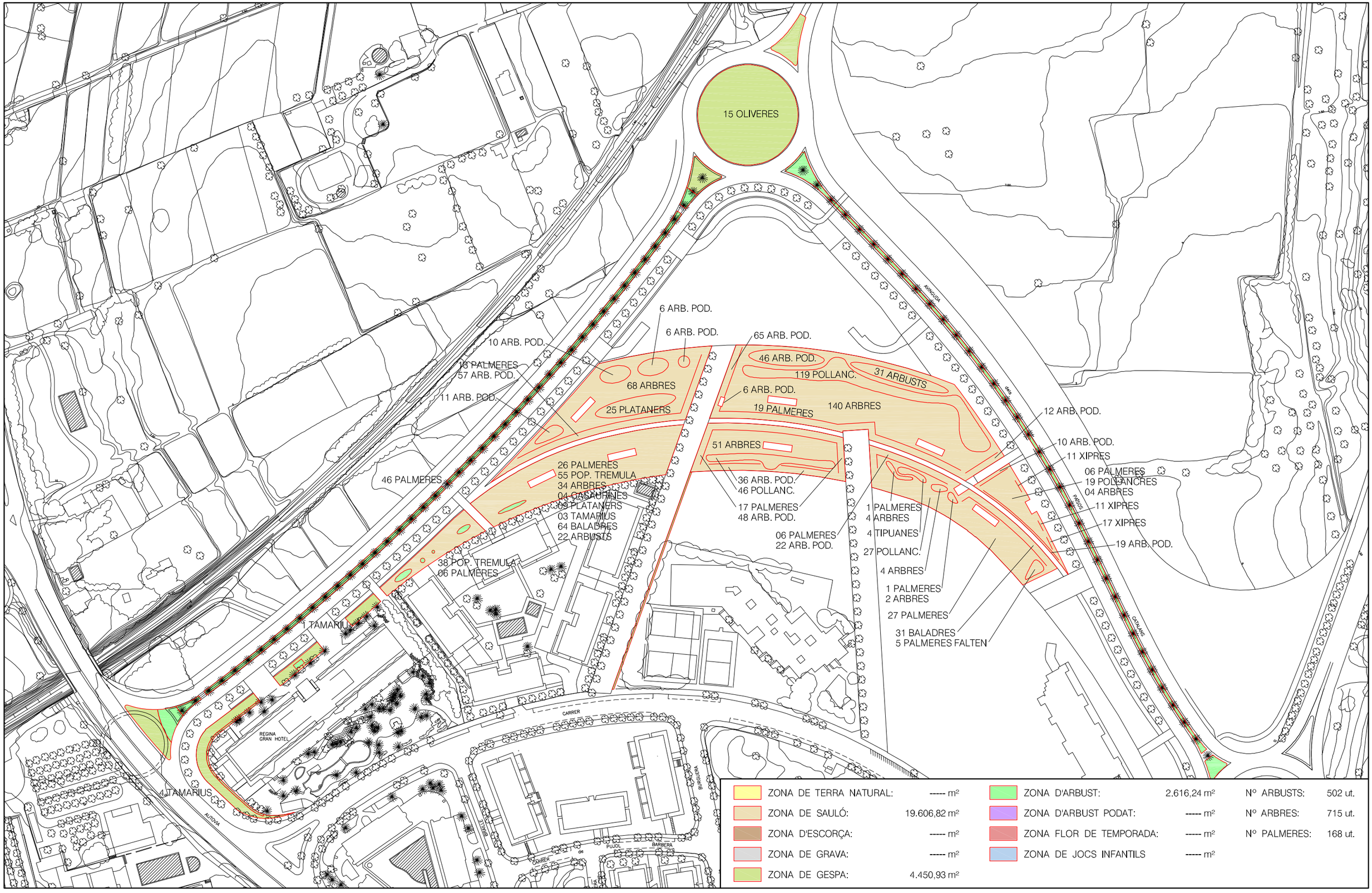

ZONA DE TERRA NATURAL:	----- m²	ZONA D'ARBUST:	2.616,24 m²	Nº ARBUSTS:	502 ut.
ZONA DE SAULÓ:	19.606,82 m²	ZONA D'ARBUST PODAT:	----- m²	Nº ARBRES:	715 ut.
ZONA D'ESCORÇA:	----- m²	ZONA FLOR DE TEMPORADA:	----- m²	Nº PALMERES:	168 ut.
ZONA DE GRAVA:	----- m²	ZONA DE JOCS INFANTILS	----- m²		
ZONA DE GESPA:	4.450,93 m²				

REVISIÓ INVENTARI DEL CONTRACTE DE GESTIÓ DEL MANTENIMENT I CONSERVACIÓ DE ZONES ENJARDINADES

TIPUS B

B003 - ZONA PPR-7

B003_FOTO Ref: Revisat: Maig 2022 Escala: -----

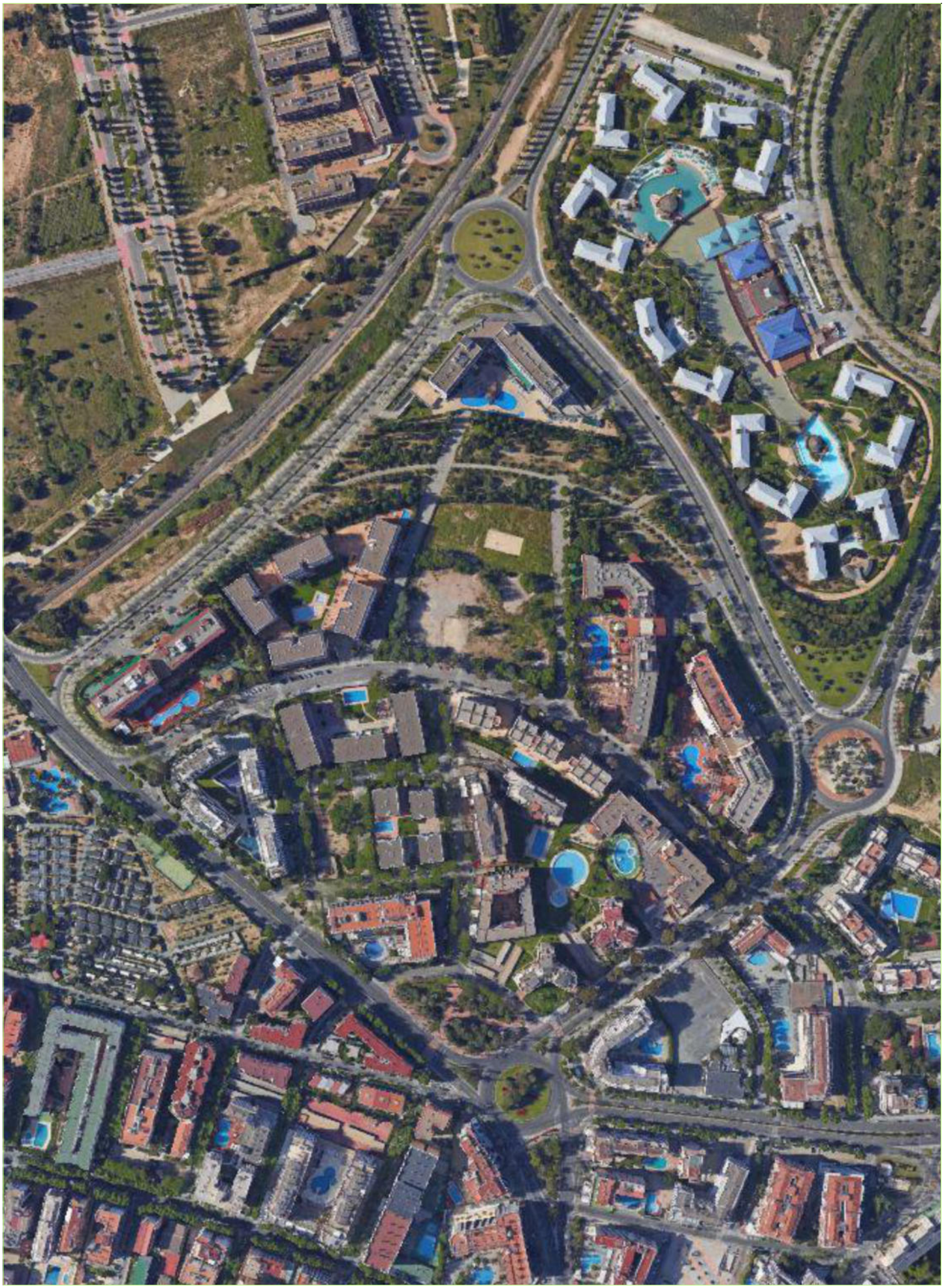

REVISIÓ INVENTARI DEL CONTRACTE DE GESTIÓ DEL MANTENIMENT I CONSERVACIÓ DE ZONES ENJARDINADES

TIPUS B | **B017 - AV. POMPEU FABRA** | 8.018,33

B017 | Ref: | Revisat: Maig 2022 | Escala: 1/2.000

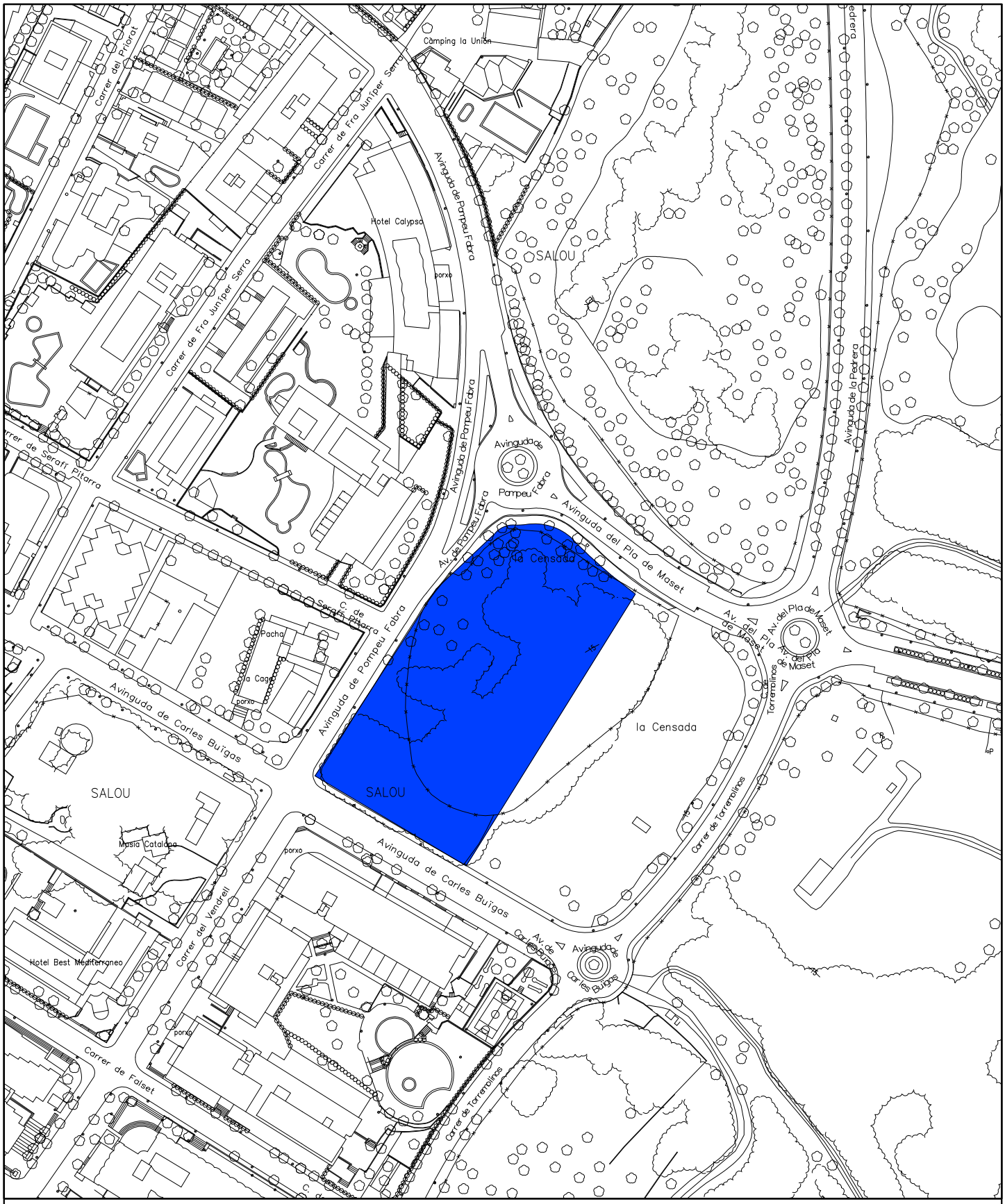

ZONA DE TERRA NATURAL:	--- m²	ZONA D'ARBUST:	--- m²	Nº ARBUSTS:	--- ut.
ZONA DE SAULÓ:	--- m²	ZONA D'ARBUST PODAT:	--- m²	Nº ARBRES:	--- ut.
ZONA D'ESCORÇA:	--- m²	ZONA FLOR DE TEMPORADA:	--- m²	Nº PALMERES:	--- ut.
ZONA DE GRAVA:	--- m²	ZONA DE JOCS INFANTILS	--- m²		
ZONA DE GESPA:	--- m²				

REVISIÓ INVENTARI DEL CONTRACTE DE GESTIÓ DEL MANTENIMENT I CONSERVACIÓ DE ZONES ENJARDINADES

TIPUS B — B017 - AV. POMPEU FABRA

B017_FOTO | Ref: | Revisat: Maig 2022 | Escala: -----

REVISIÓ INVENTARI DEL CONTRACTE DE GESTIÓ DEL MANTENIMENT I CONSERVACIÓ DE ZONES ENJARDINADES

TIPUS B | **B018 - CARRER B** | 173,91

B018 | Ref: | Revisat: Maig 2022 | Escala: 1/1.000

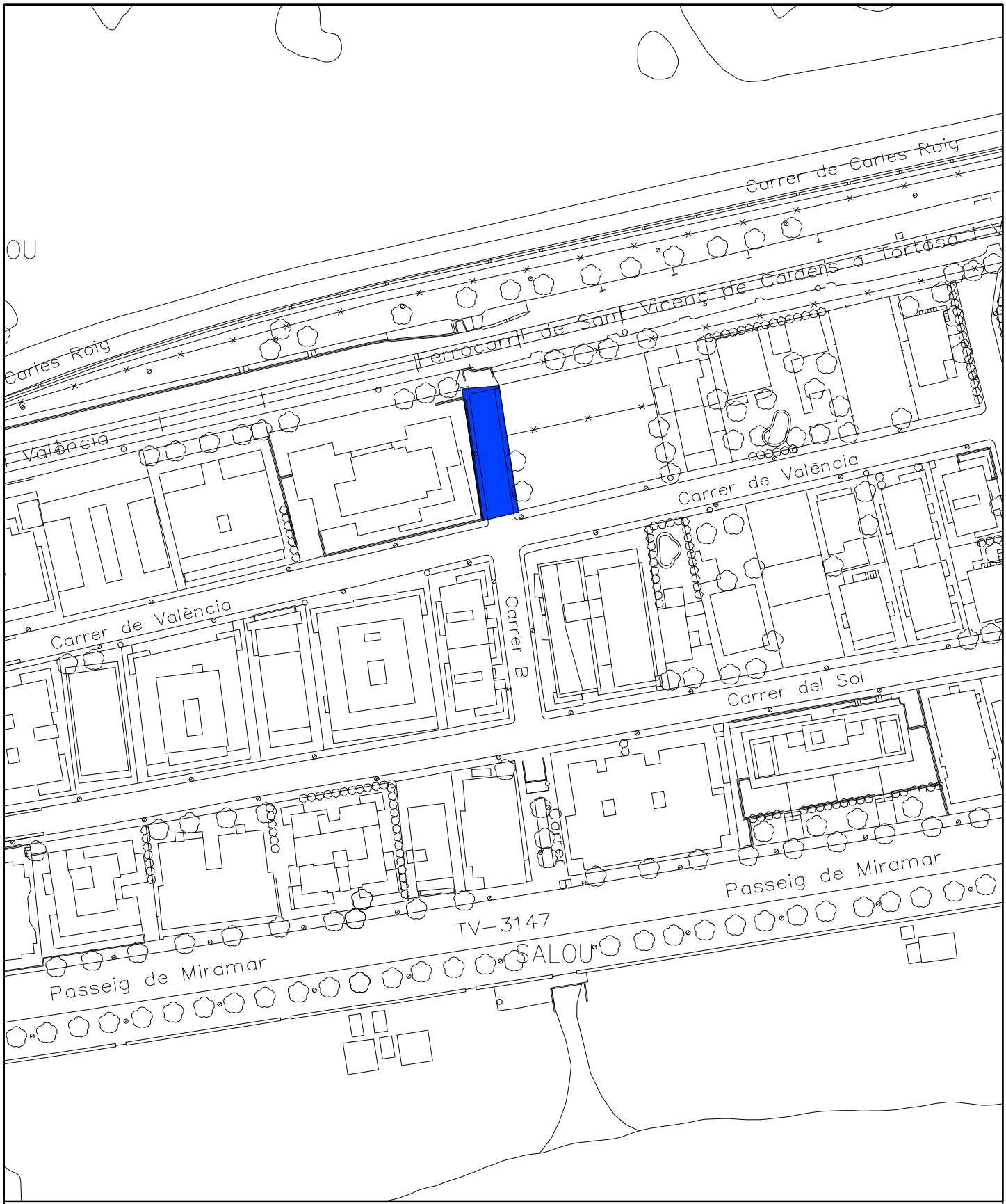

ZONA DE TERRA NATURAL:	--- m²	ZONA D'ARBUST:	--- m²	Nº ARBUSTS:	--- ut.
ZONA DE SAULÓ:	--- m²	ZONA D'ARBUST PODAT:	--- m²	Nº ARBRES:	--- ut.
ZONA D'ESCORÇA:	--- m²	ZONA FLOR DE TEMPORADA:	--- m²	Nº PALMERES:	--- ut.
ZONA DE GRAVA:	--- m²	ZONA DE JOCS INFANTILS	--- m²		
ZONA DE GESPA:	--- m²				

REVISIÓ INVENTARI DEL CONTRACTE DE GESTIÓ DEL MANTENIMENT I CONSERVACIÓ DE ZONES ENJARDINADES

TIPUS B — B018 - CARRER B

B018_FOTO | Ref: | Revisat: Maig 2022 | Escala: -----

REVISIÓ INVENTARI DEL CONTRACTE DE GESTIÓ DEL MANTENIMENT I CONSERVACIÓ DE ZONES AJARDINADES

TIPUS B | **B019 - C. DEL CARRIL** | 8.447,92

B019 | Ref: | Revisat: Maig 2022 | Escala: 1/1.000

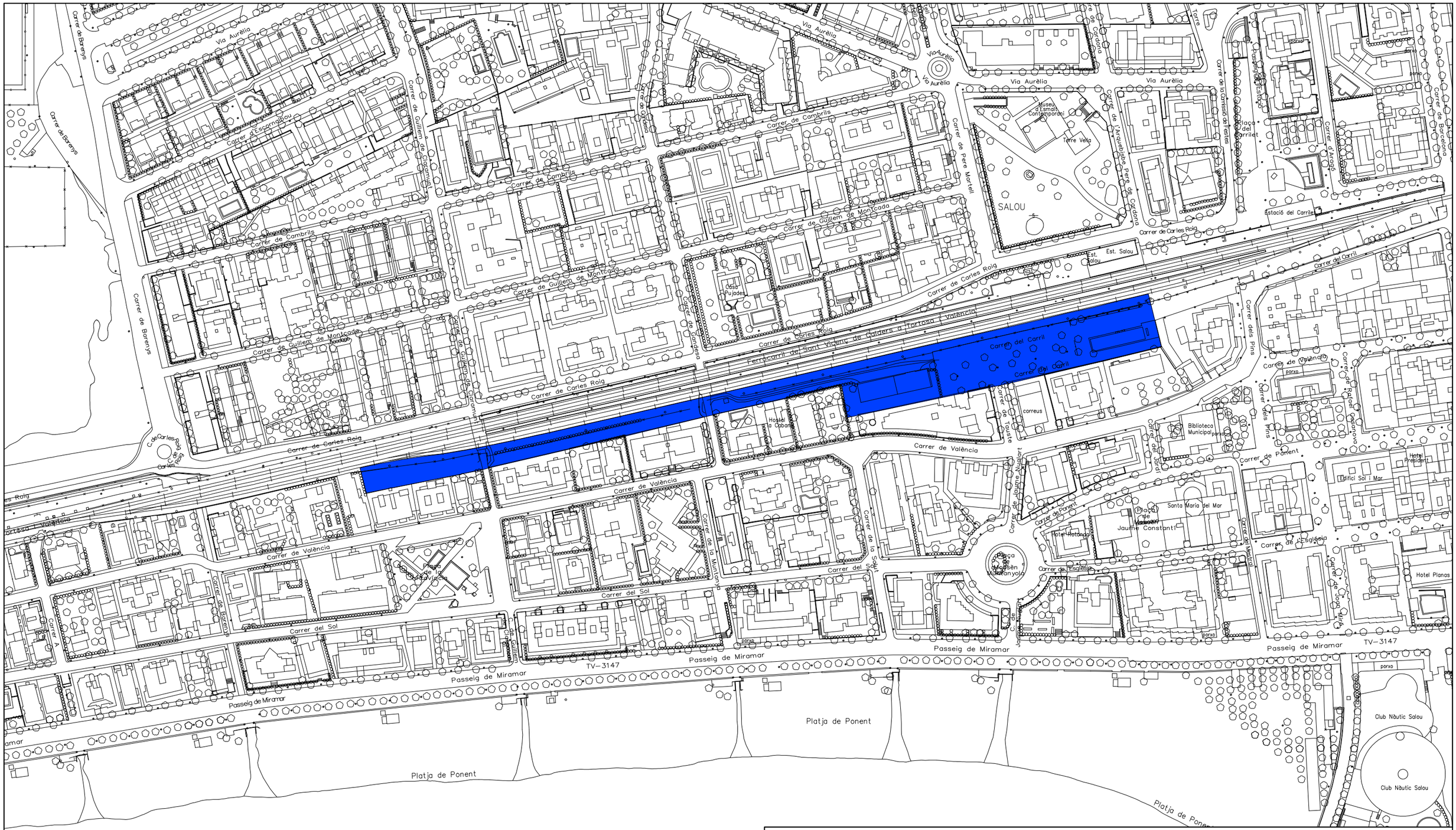
Via Aurèlia
Carrer de Barenys
Carrer d'Escornalbou
Carrer de Cambrils
Carrer de Guillem de Cagarriga
Carrer de Guillem de Montcada
Carrer de Pere Martell
Carrer de Carles Roig
Carrer del Carril
Ferrocarril de Sant Vicenç de Calders a Tortosa i València
Museu d'Art Modern i Contemporani
Torre Vella
SALOU
Carrer de l'Arquebisbe Pere de Cardona
Carrer de la Comissió de Festes
Plaça del Carrilet
Estació del Carril
Carrer d'Aragó
Carrer de Barcelona
Est. Salou
Casa Pujades
Carrer de Cardesa
Carrer de Guillem de Caramunt
Hostel la Cabana
correus
Carrer de Tarragona
Carrer de Nuatari
Biblioteca Municipal
Carrer dels Pins
Carrer de Tolosa
Carrer de Rafael Casanova
Carrer de Ponent
Hotel President
Edifici Sol i Mar
Santa Maria del Mar
Plaça de Jaume Constantí
Hotel Rotlan
Carrer de l'Església
Carrer de Mallorca
Carrer de Joan Miró
Hotel Planas
Carrer de la Muntanya
Carrer del Sol
Carrer de la Salut
Plaça de Mossèn Morlanyola
Carrer de Jaume Nualart
Passeig de Miramar
TV-3147
Carrer de Barcelona
Carrer de Sant Antoni
Carrer de Sant Rafel
Carrer de Sant Pere
Carrer de Sant Pere
Carrer de Sant Pere

REVISIÓ INVENTARI DEL CONTRACTE DE GESTIÓ DEL MANTENIMENT I CONSERVACIÓ DE ZONES ENJARDINADES

TIPUS B — B019 - C. DEL CARRIL

B019_FOTO | Ref: | Revisat: Maig 2022 | Escala: -----

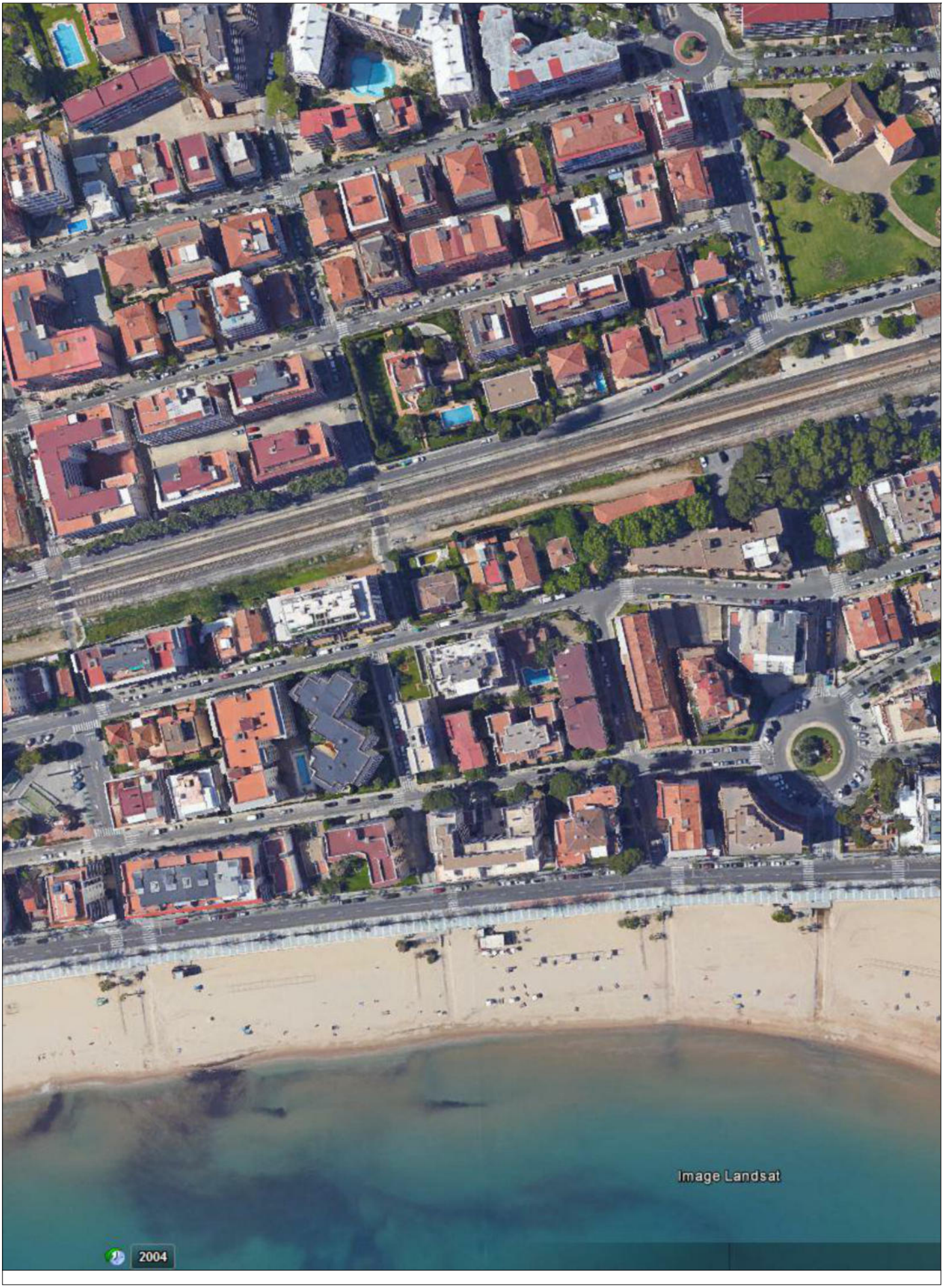

REVISIÓ INVENTARI DEL CONTRACTE DE GESTIÓ DEL MANTENIMENT I CONSERVACIÓ DE ZONES ENJARDINADES

TIPUS B | **B020 - C. DEL PONT DELS ESTANYETS** | 3.813,22

B020 | Ref: | Revisat: Maig 2022 | Escala: 1/1.000

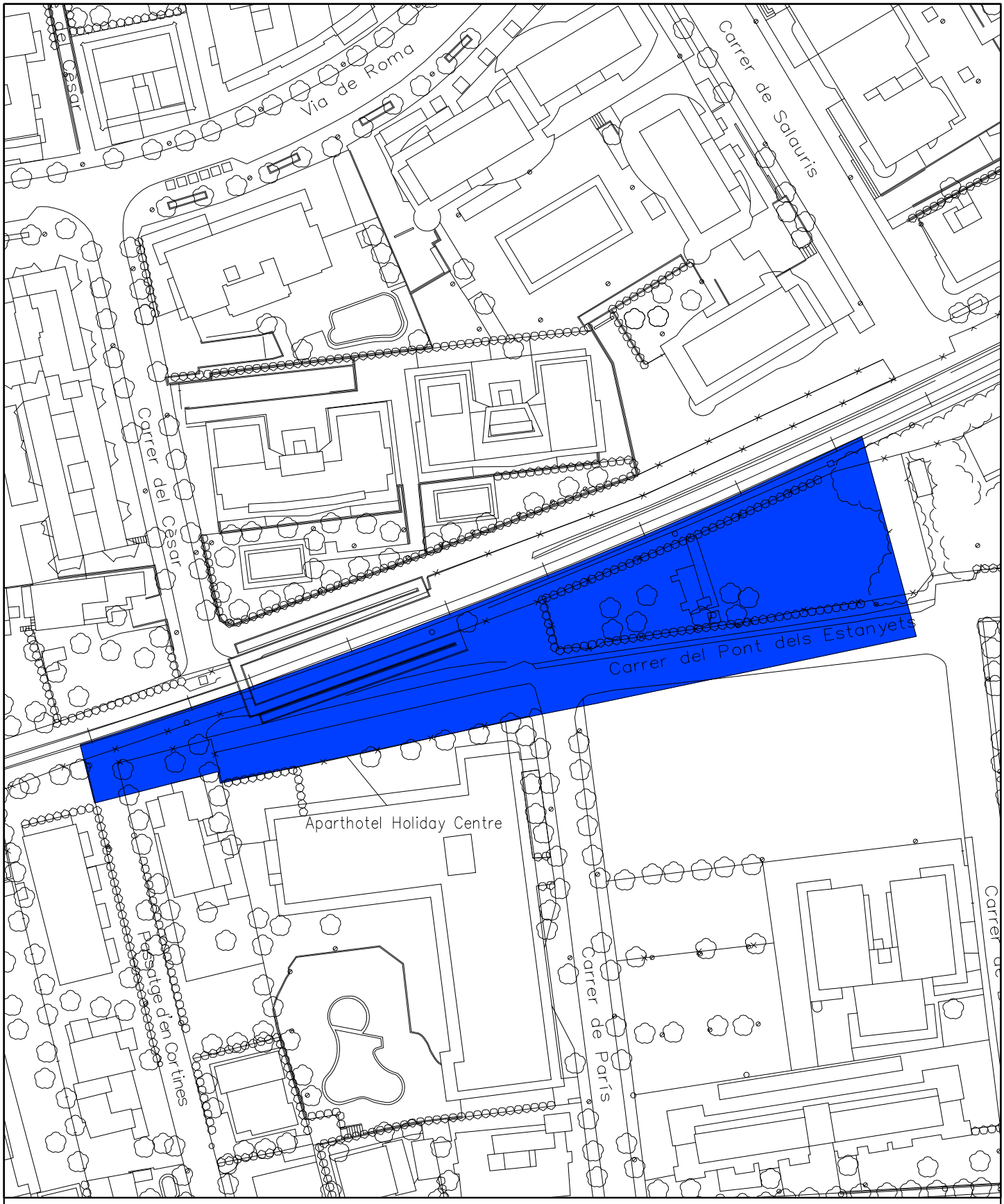

ZONA DE TERRA NATURAL:	--- m²	ZONA D'ARBUST:	--- m²	Nº ARBUSTS:	--- ut.
ZONA DE SAULÓ:	--- m²	ZONA D'ARBUST PODAT:	--- m²	Nº ARBRES:	--- ut.
ZONA D'ESCORÇA:	--- m²	ZONA FLOR DE TEMPORADA:	--- m²	Nº PALMERES:	--- ut.
ZONA DE GRAVA:	--- m²	ZONA DE JOCS INFANTILS	--- m²		
ZONA DE GESPA:	--- m²				

REVISIÓ INVENTARI DEL CONTRACTE DE GESTIÓ DEL MANTENIMENT I CONSERVACIÓ DE ZONES ENJARDINADES

TIPUS B — B020 - C. DEL PONT DELS ESTANYETS

B020_FOTO | Ref: | Revisat: Maig 2022 | Escala: -----

REVISIÓ INVENTARI DEL CONTRACTE DE GESTIÓ DEL MANTENIMENT I CONSERVACIÓ DE ZONES ENJARDINADES

TIPUS B | **B021 - C. DE MARIA AURELIA COMPANY** | 5.528,44

B021 | Ref: | Revisat: Maig 2022 | Escala: 1/2.000

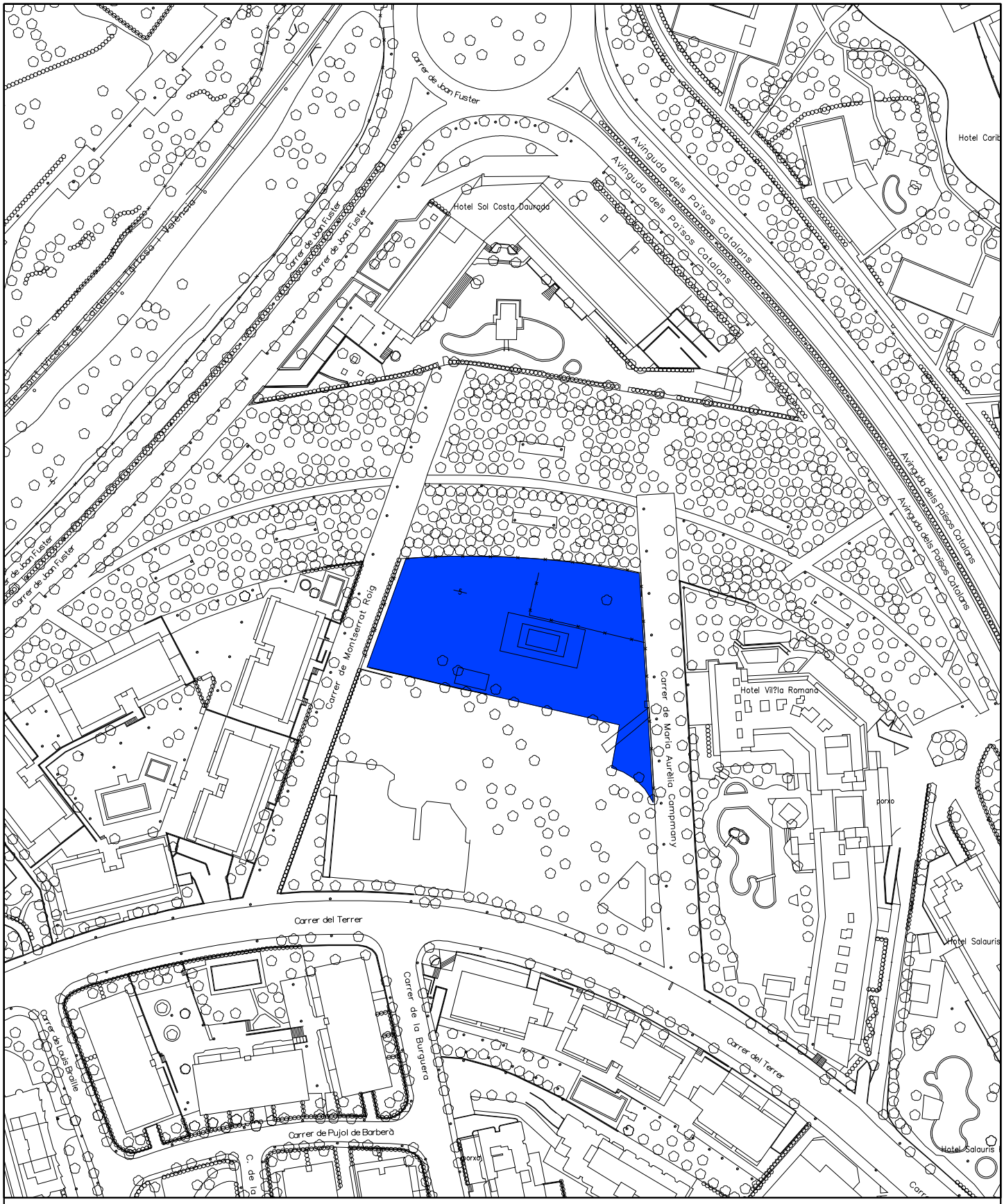

ZONA DE TERRA NATURAL:	--- m²	ZONA D'ARBUST:	--- m²	Nº ARBUSTS:	--- ut.
ZONA DE SAULÓ:	--- m²	ZONA D'ARBUST PODAT:	--- m²	Nº ARBRES:	--- ut.
ZONA D'ESCORÇA:	--- m²	ZONA FLOR DE TEMPORADA:	--- m²	Nº PALMERES:	--- ut.
ZONA DE GRAVA:	--- m²	ZONA DE JOCS INFANTILS	--- m²		
ZONA DE GESPA:	--- m²				

REVISIÓ INVENTARI DEL CONTRACTE DE GESTIÓ DEL MANTENIMENT I CONSERVACIÓ DE ZONES ENJARDINADES

TIPUS B — B021 - C. DE MARIA AURELIA COMPANY

B021_FOTO | Ref: | Revisat: Maig 2022 | Escala: -----

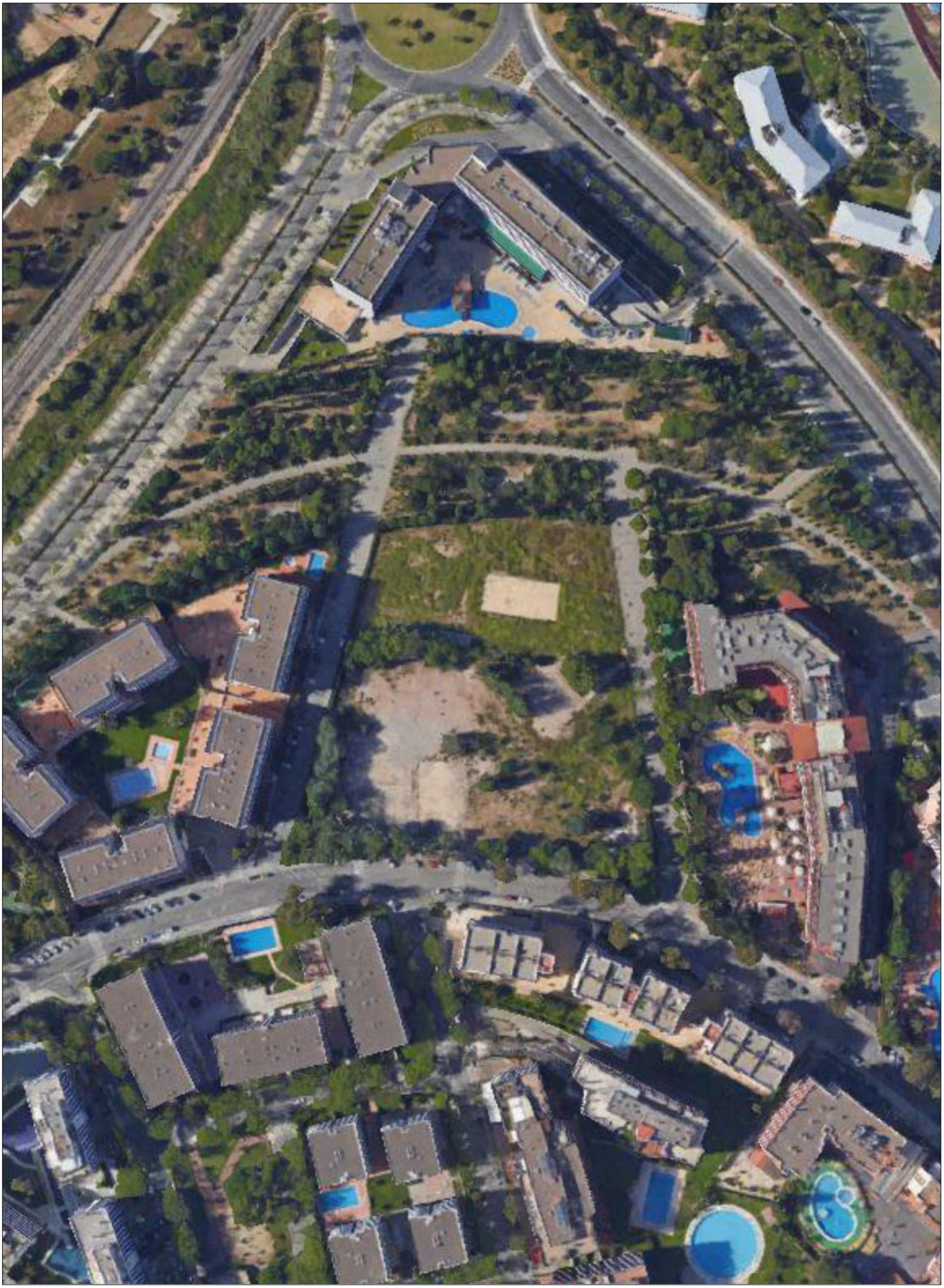

REVISIÓ INVENTARI DEL CONTRACTE DE GESTIÓ DEL MANTENIMENT I CONSERVACIÓ DE ZONES AJARDINADES

TIPUS B — **B023.01 - PMU 01 VIA DEL TREN** — S=77.512,21

B023.01 | Ref: | Revisat: Maig 2022 | Escala: 1/2.000

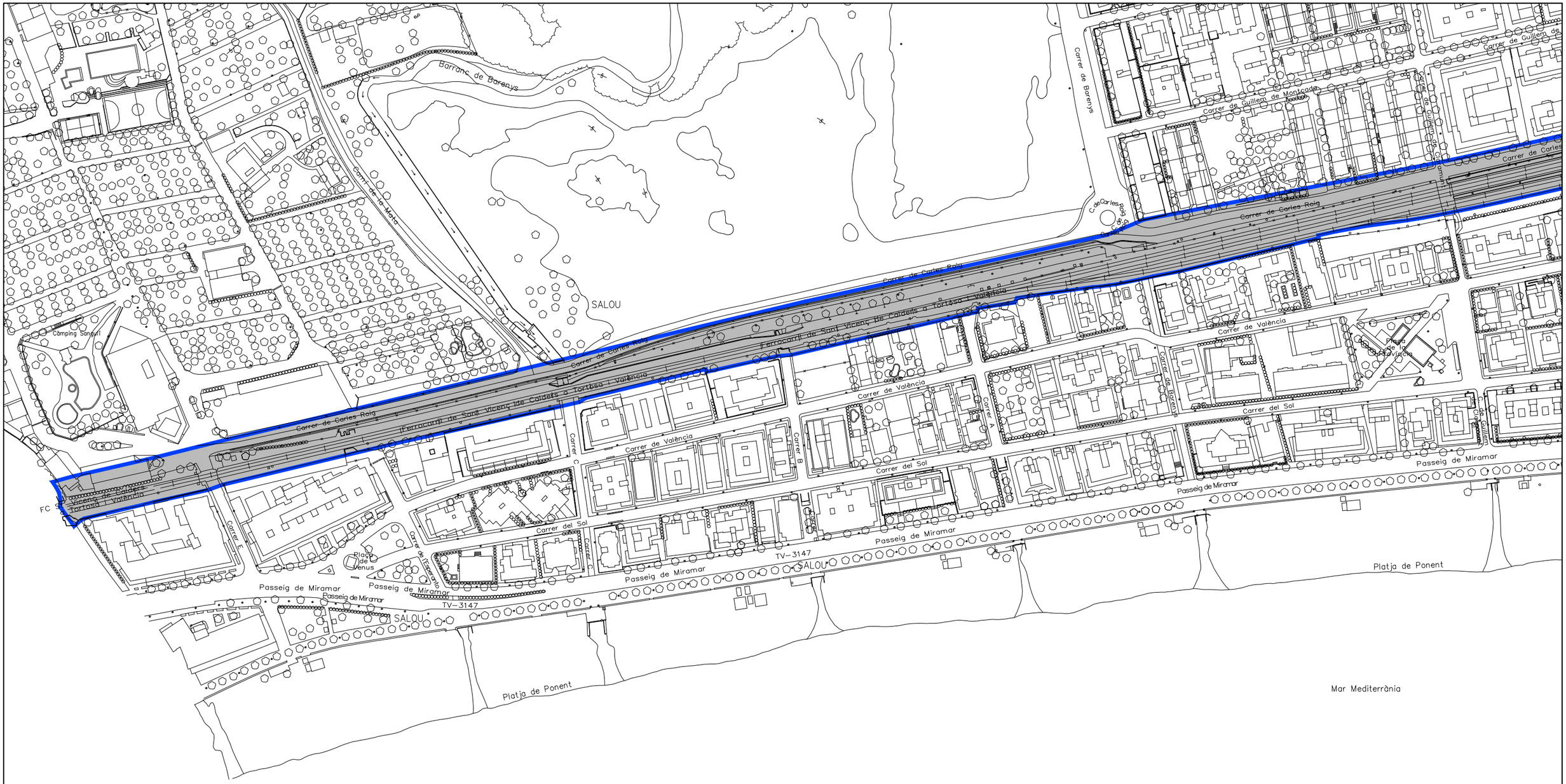

ZONA DE TERRA NATURAL:	--- m²	ZONA D'ARBUST:	--- m²	Nº ARBUSTS:	--- ut.
ZONA DE SAULÓ:	--- m²	ZONA D'ARBUST PODAT:	--- m²	Nº ARBRES:	--- ut.
ZONA D'ESCORÇA:	--- m²	ZONA FLOR DE TEMPORADA:	--- m²	Nº PALMERES:	--- ut.
ZONA DE GRAVA:	--- m²	ZONA DE JOCS INFANTILS	--- m²		
ZONA DE GESPA:	--- m²				

REVISIÓ INVENTARI DEL CONTRACTE DE GESTIÓ DEL MANTENIMENT I CONSERVACIÓ DE ZONES AJARDINADES

TIPUS B B023.01 - PMU 01 VIA DEL TREN

B023.01_FOTO Ref: Revisat: Maig 2022 Escala: -----

REVISIÓ INVENTARI DEL CONTRACTE DE GESTIÓ DEL MANTENIMENT I CONSERVACIÓ DE ZONES AJARDINADES

TIPUS B — **B023.02 - PMU 01 VIA DEL TREN** — S=77.512,21

B023.02 | Ref: | Revisat: Maig 2022 | Escala: 1/2.000

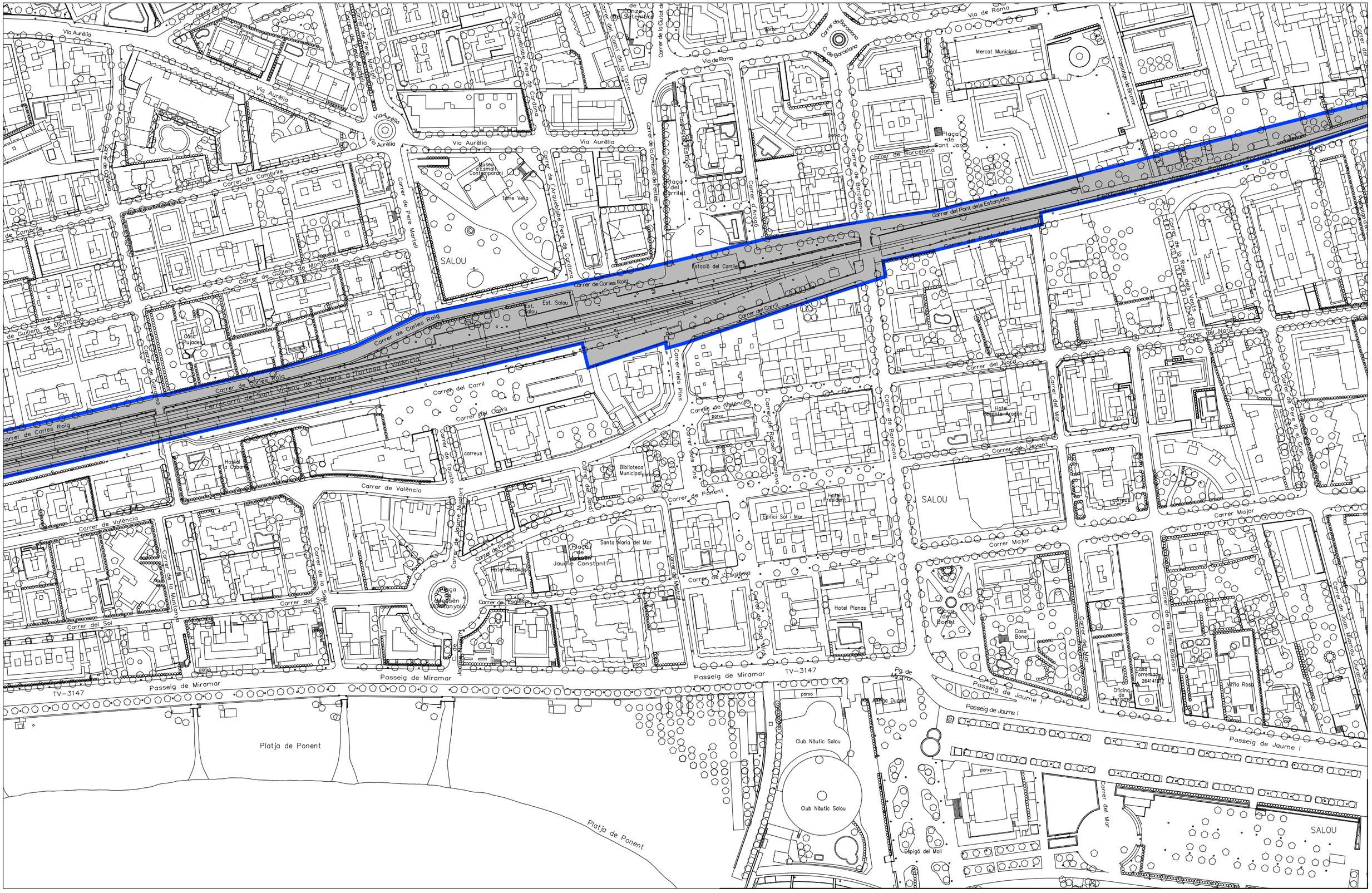
Via Aurèlia
Via de Roma
Mercat Municipal
Passatge de Burra
Plaça de Sant Jordi
Carrer de Barcelona
Carrer de Cambrils
Carrer de Pere Martell
Carrer de Guillem de Montcada
Museu d'Art Contemporani
Terra Vella
SALOU
Carrer de Carles Roig
Ferrocarril del Sant Vicenç de Calders a Tortosa i València
Estació del Carrilet
Carrer del Carril
Carrer del Pont dels Estanyets
Carrer de la Roca dels Vents
Carrer del Nord
Carrer del Mar
Carrer de Levant
Carrer de Ponent
Carrer de Pere III el Gran
Carrer de Joan Martau Ciurana
Carrer de Tarragona
Carrer de Tauste
Carrer de Jaume Balmes
Carrer de la Muntanya
Carrer del Sol
Carrer de la Salut
Carrer de l'Església
Carrer de Joan Ors
Carrer Major
Carrer de les Illes Balears
Carrer de Pintor Fortuny
Carrer de Rafael Casanova
Carrer dels Pins
Carrer de Tomàs Ortiz
Carrer de Jaume Balmes
Carrer de Tarragona
Carrer de Pere Martell
Carrer de Guillem de Montcada
Carrer de Cambrils
Carrer de la Ciutat de Conze (Da Setembre)
Carrer del Carril de la Torre
Carrer de la Comissió de Festes
Carrer d'Arragó
Carrer de Tarragona
Carrer de Jaume Balmes
Carrer de Pere de Cardona
Carrer de Tarragona
Carrer de Carles Roig
Carrer de València
Carrer de Ponent
Carrer de l'Església
Carrer del Mar
Carrer de Joan Ors
Carrer del Nord
Carrer de Levant
Carrer Major
Carrer de les Illes Balears
Carrer de Joan Martau Ciurana
Passeig de Miramar
Passeig de Jaume I
TV-3147
Platja de Ponent
Club Nàutic Salou
Espigó del Moll
Pa de Miramar
Hotel Regata Azul
Hotel Rotondo
Hotel Planas
Hotel President
Edifici Sol i Mar
Santa Maria del Mar
Biblioteca Municipal
Hostel la Cabana
Casa Bonet
Casa Torrentas
Oficina de Turisme
Vil·la Rosa
Est. Salou
Estació del Carrilet
Plaça de Jaume Constantí
Plaça de Mossèn Miquel Anyolo
Plaça de Bonet
Plaça de Pere Martell
Plaça de la Comissió de Festes
Plaça de Pere de Cardona
Plaça de Sant Jordi
Plaça de Pere Martell

REVISIÓ INVENTARI DEL CONTRACTE DE GESTIÓ DEL MANTENIMENT I CONSERVACIÓ DE ZONES AJARDINADES

TIPUS B

B023.02 - PMU 01 VIA DEL TREN

B023.02_FOTO Ref: Revisat: Maig 2022 Escala: -----

REVISIÓ INVENTARI DEL CONTRACTE DE GESTIÓ DEL MANTENIMENT I CONSERVACIÓ DE ZONES AJARDINADES

TIPUS B — **B023.03 - PMU 01 VIA DEL TREN** — S=77.512,21

B023.03 | Ref: | Revisat: Maig 2022 | Escala: 1/2.000

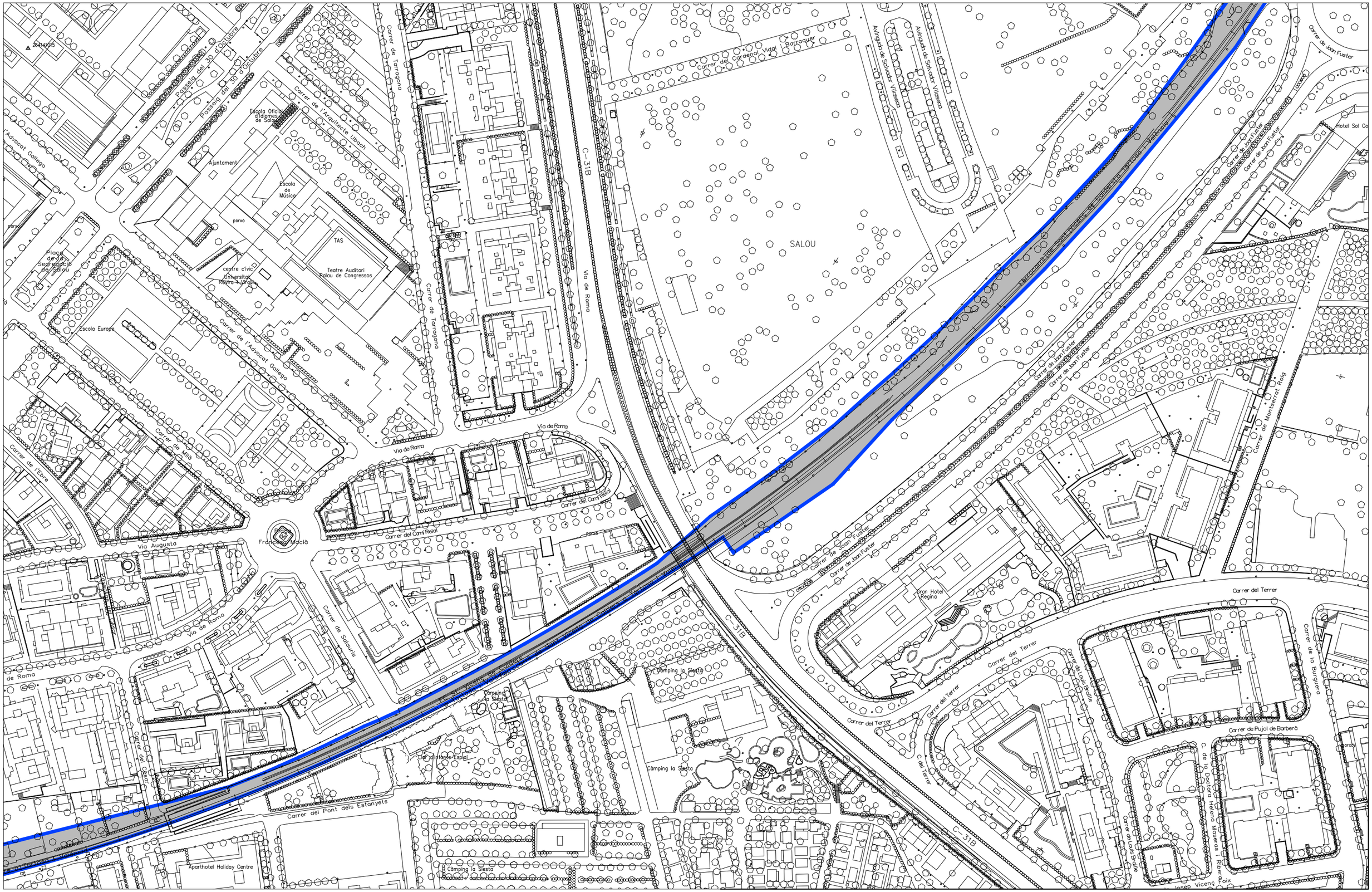

REVISIÓ INVENTARI DEL CONTRACTE DE GESTIÓ DEL MANTENIMENT I CONSERVACIÓ DE ZONES AJARDINADES

TIPUS B | **B023.03 - PMU 01 VIA DEL TREN**

B023.03_FOTO | Ref: | Revisat: Maig 2022 | Escala: -----

REVISIÓ INVENTARI DEL CONTRACTE DE GESTIÓ DEL MANTENIMENT I CONSERVACIÓ DE ZONES ENJARDINADES

TIPUS B | **B023.04 - PMU 01 VIA DEL TREN** | S=77.512,21

B023.04 | Ref: | Revisat: Maig 2022 | Escala: 1/2.000

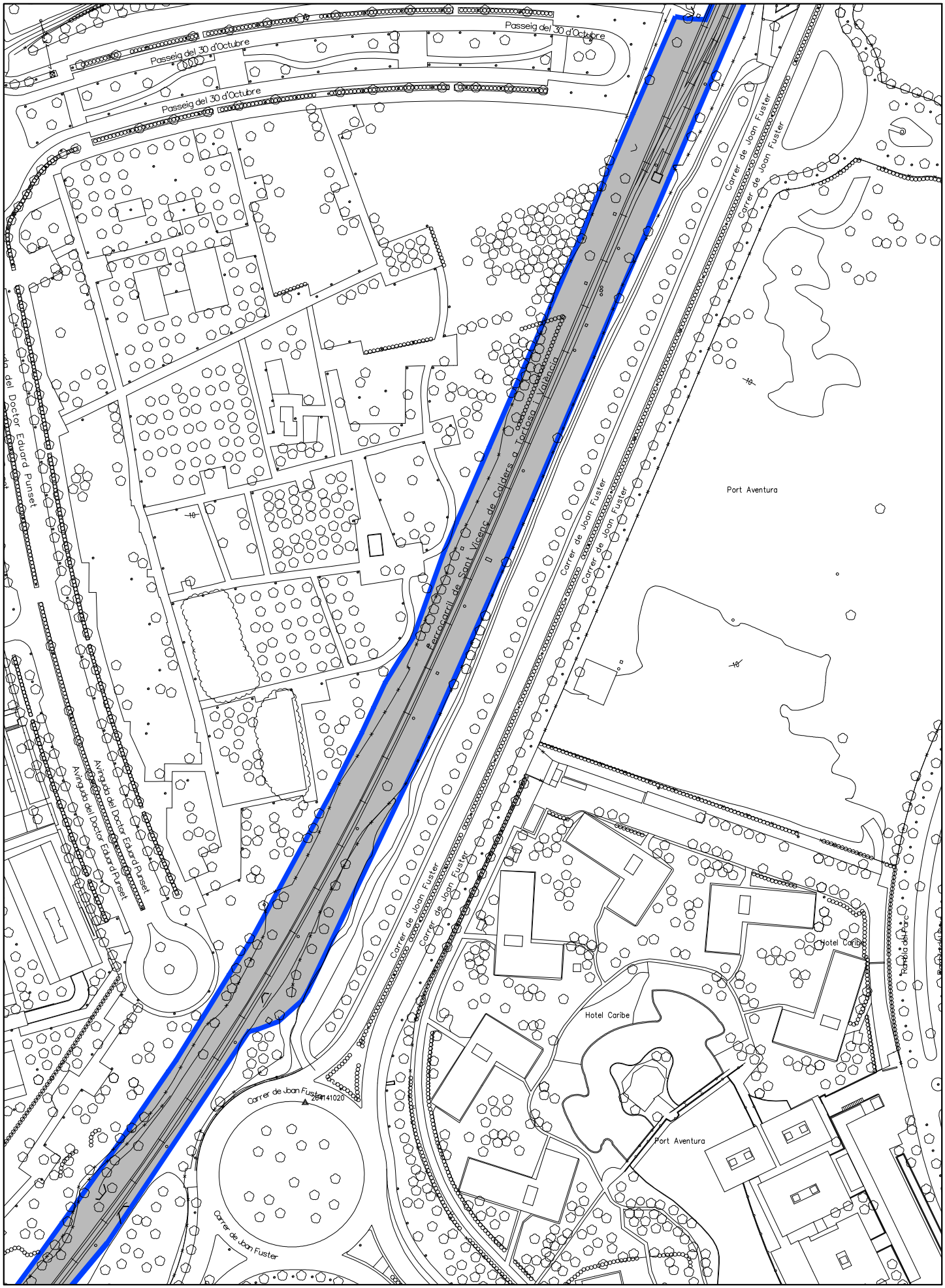

REVISIÓ INVENTARI DEL CONTRACTE DE GESTIÓ DEL MANTENIMENT I CONSERVACIÓ DE ZONES AJARDINADES

TIPUS B | **B023.04 - PMU 01 VIA DEL TREN**

B023.04_FOTO | Ref: | Revisat: Maig 2022 | Escala: -----

REVISIÓ INVENTARI DEL CONTRACTE DE GESTIÓ DEL MANTENIMENT I CONSERVACIÓ DE ZONES ENJARDINADES

TIPUS B | **B023.05 - PMU 01 VIA DEL TREN** | S=77.512,21

B023.05 | Ref: | Revisat: Maig 2022 | Escala: 1/2.000

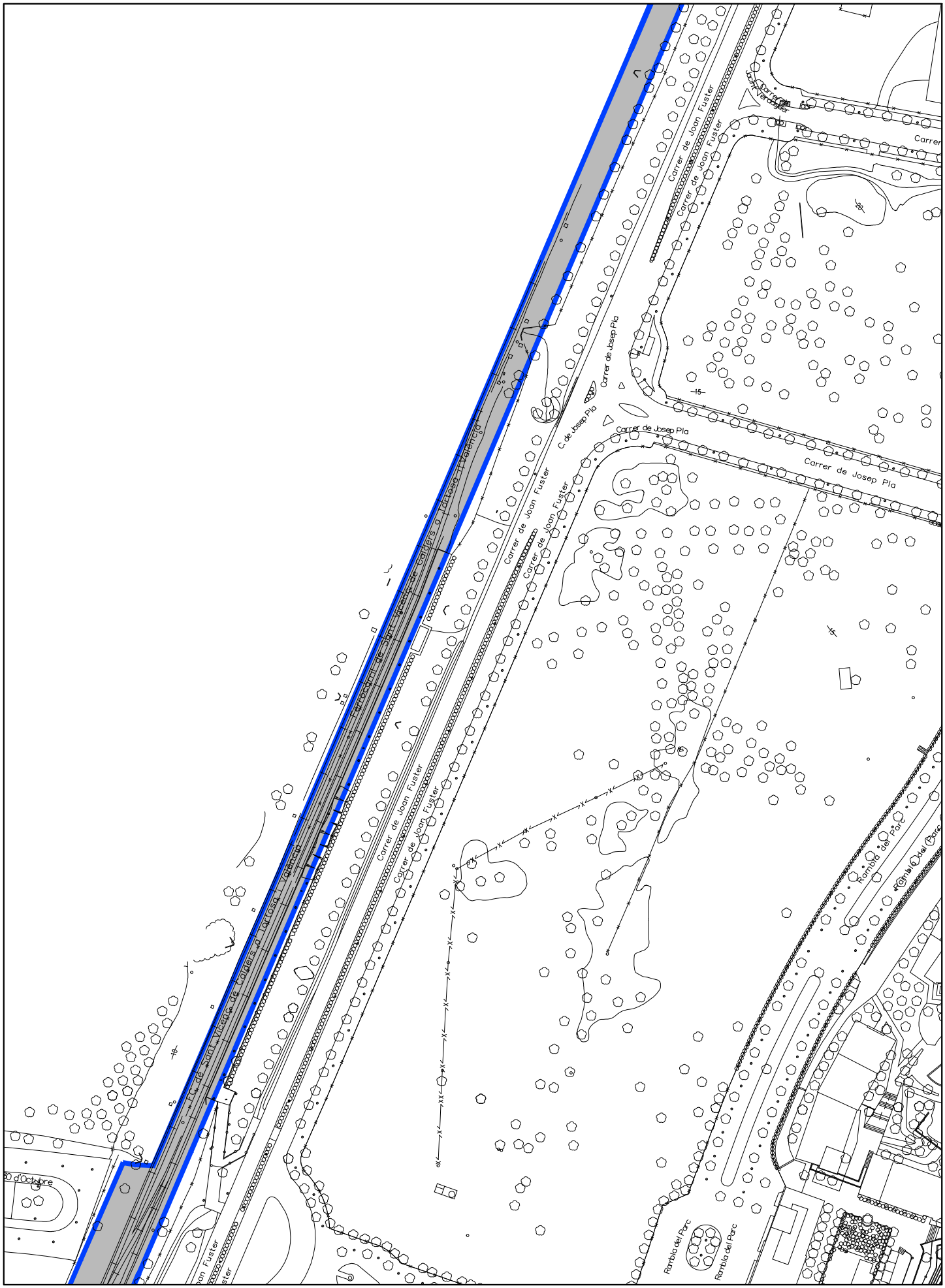

REVISIÓ INVENTARI DEL CONTRACTE DE GESTIÓ DEL MANTENIMENT I CONSERVACIÓ DE ZONES ENJARDINADES

TIPUS B | **B023.06 - PMU 01 VIA DEL TREN** | S=77.512,21

B023.06 | Ref: | Revisat: Maig 2022 | Escala: 1/2.000

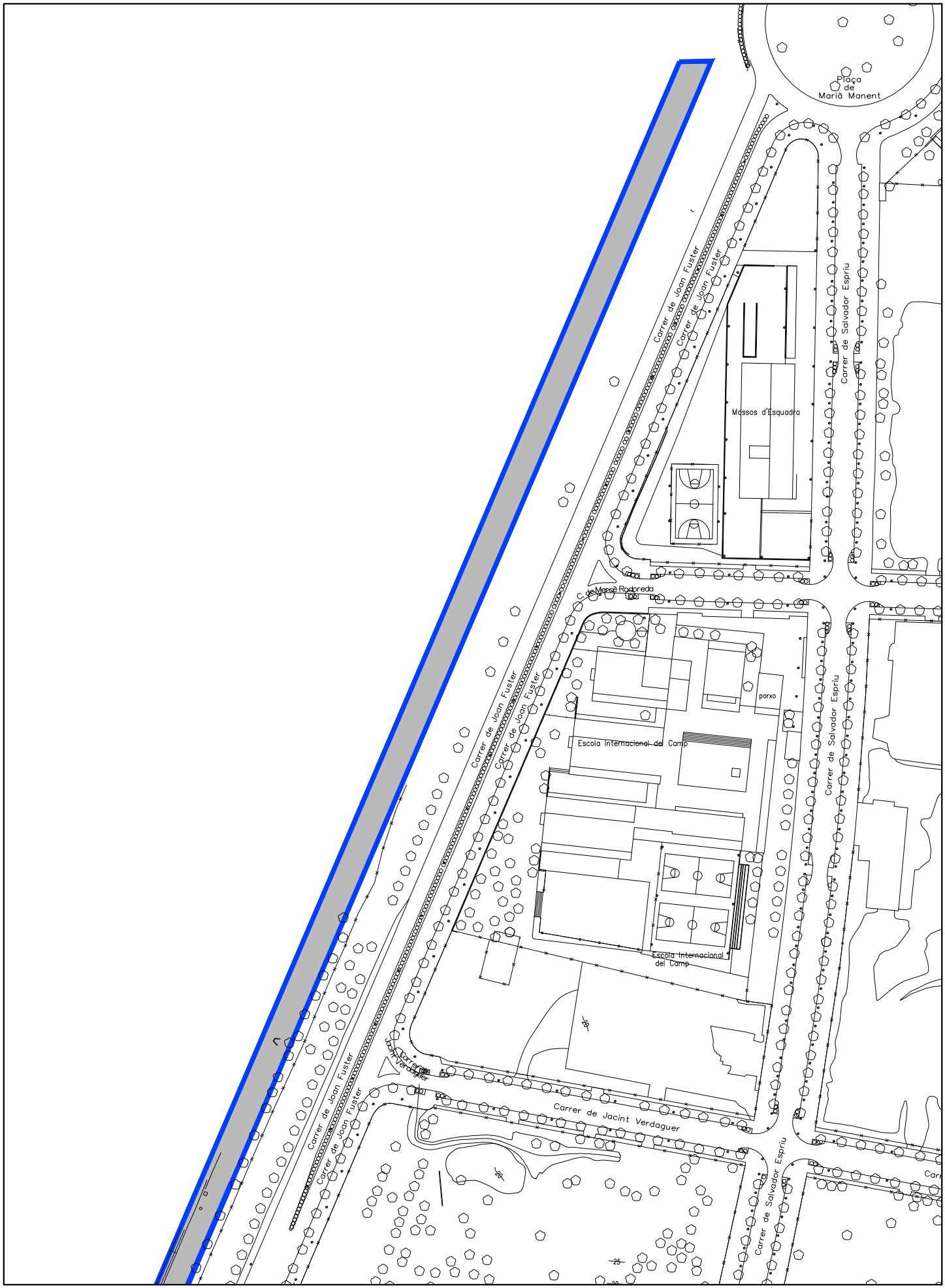

REVISIÓ INVENTARI DEL CONTRACTE DE GESTIÓ DEL MANTENIMENT I CONSERVACIÓ DE ZONES ENJARDINADES

TIPUS D | **D006 - AV JOAN FUSTER - TRAM 1** | S= 15.088,44 m²

D006 | Ref: | Revisat: Maig 2022 | Escala: 1/2.000

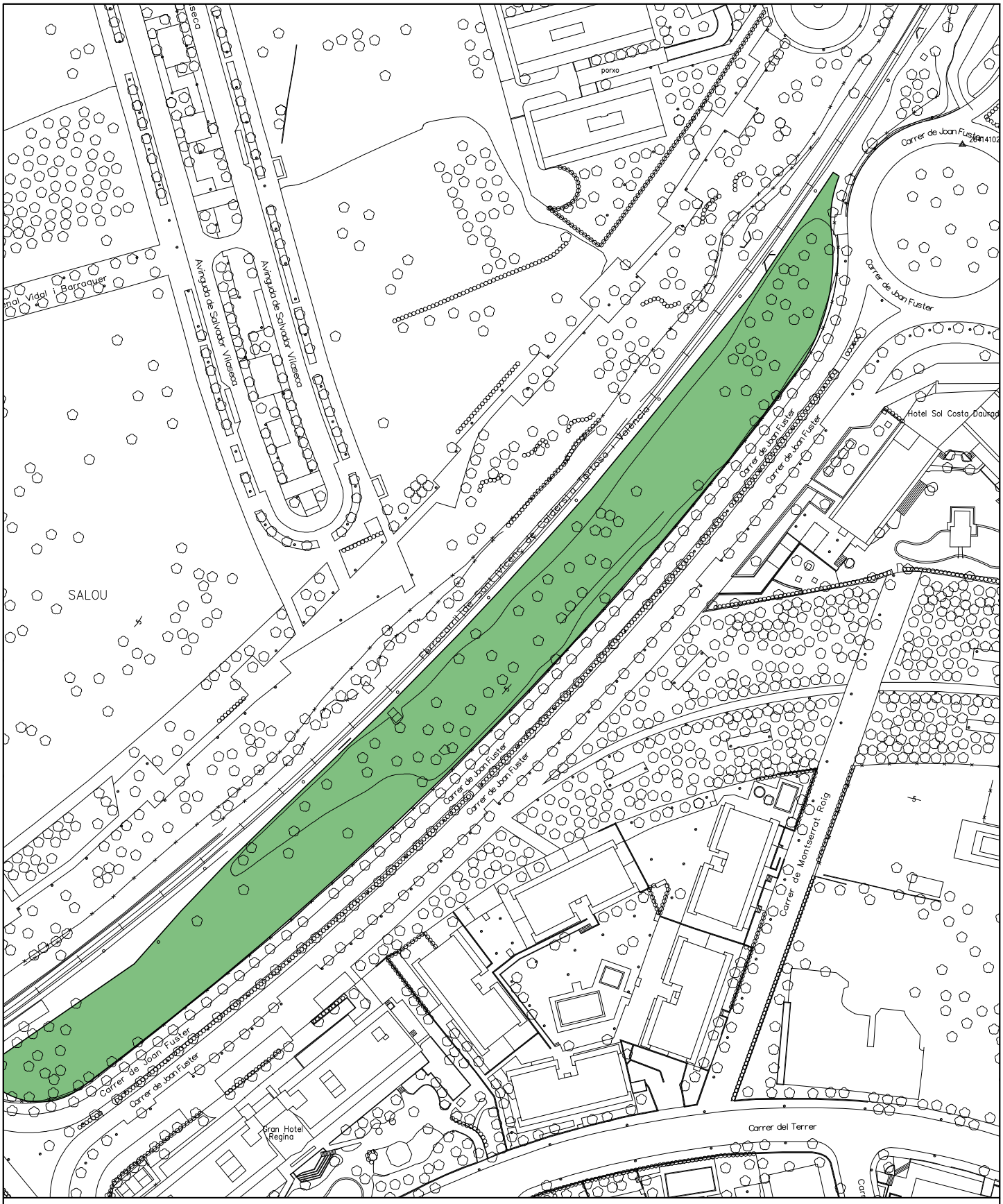

ZONA DE TERRA NATURAL:	--- m²	ZONA D'ARBUST:	--- m²	Nº ARBUSTS:	--- ut.
ZONA DE SAULÓ:	--- m²	ZONA D'ARBUST PODAT:	--- m²	Nº ARBRES:	--- ut.
ZONA D'ESCORÇA:	--- m²	ZONA FLOR DE TEMPORADA:	--- m²	Nº PALMERES:	--- ut.
ZONA DE GRAVA:	--- m²	ZONA DE JOCS INFANTILS	--- m²		
ZONA DE GESPA:	--- m²				

REVISIÓ INVENTARI DEL CONTRACTE DE GESTIÓ DEL MANTENIMENT I CONSERVACIÓ DE ZONES ENJARDINADES

TIPUS D — D006 - AV JOAN FUSTER - TRAM 1

D006_FOTO | Ref: | Revisat: Maig 2022 | Escala: -----

REVISIÓ INVENTARI DEL CONTRACTE DE GESTIÓ DEL MANTENIMENT I CONSERVACIÓ DE ZONES ENJARDINADES

TIPUS D | **D017 - C FALSET - PENEDES** | S= 1.123,45 m²

D017 | Ref: | Revisat: Maig 2022 | Escala: 1/1.000

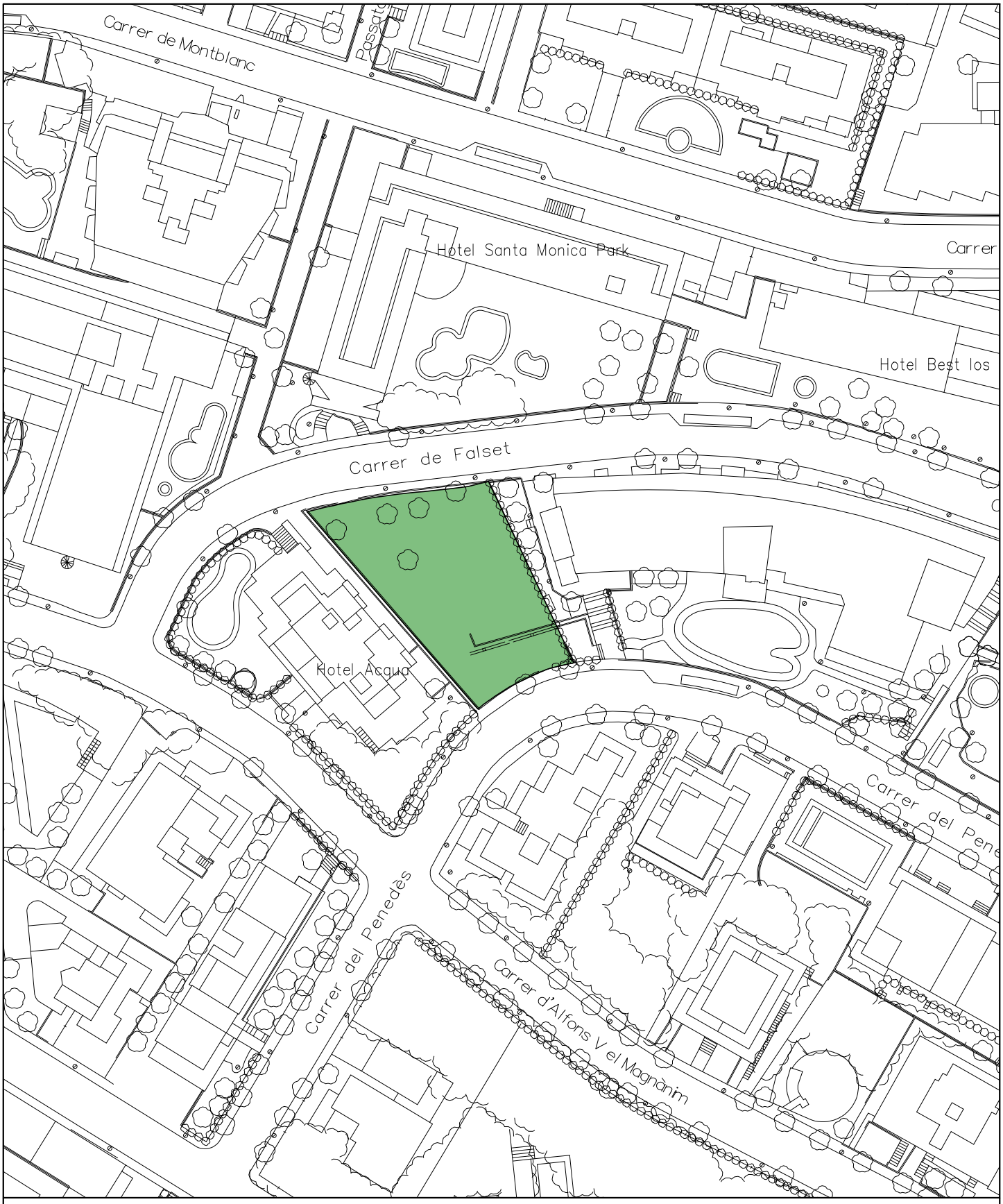

ZONA DE TERRA NATURAL:	--- m²	ZONA D'ARBUST:	--- m²	Nº ARBUSTS:	--- ut.
ZONA DE SAULÓ:	--- m²	ZONA D'ARBUST PODAT:	--- m²	Nº ARBRES:	--- ut.
ZONA D'ESCORÇA:	--- m²	ZONA FLOR DE TEMPORADA:	--- m²	Nº PALMERES:	--- ut.
ZONA DE GRAVA:	--- m²	ZONA DE JOCS INFANTILS	--- m²		
ZONA DE GESPA:	--- m²				

REVISIÓ INVENTARI DEL CONTRACTE DE GESTIÓ DEL MANTENIMENT I CONSERVACIÓ DE ZONES ENJARDINADES

TIPUS D — D017 - C FALSET - PENEDES

D017_FOTO | Ref: | Revisat: Maig 2022 | Escala: -----

REVISIÓ INVENTARI DEL CONTRACTE DE GESTIÓ DEL MANTENIMENT I CONSERVACIÓ DE ZONES ENJARDINADES

TIPUS D — D025 - AV DE POMPEU FABRA - C TORREMOLINOS — S= 7.883,16 m²

D025 | Ref: | Revisat: Maig 2022 | Escala: 1/2.000

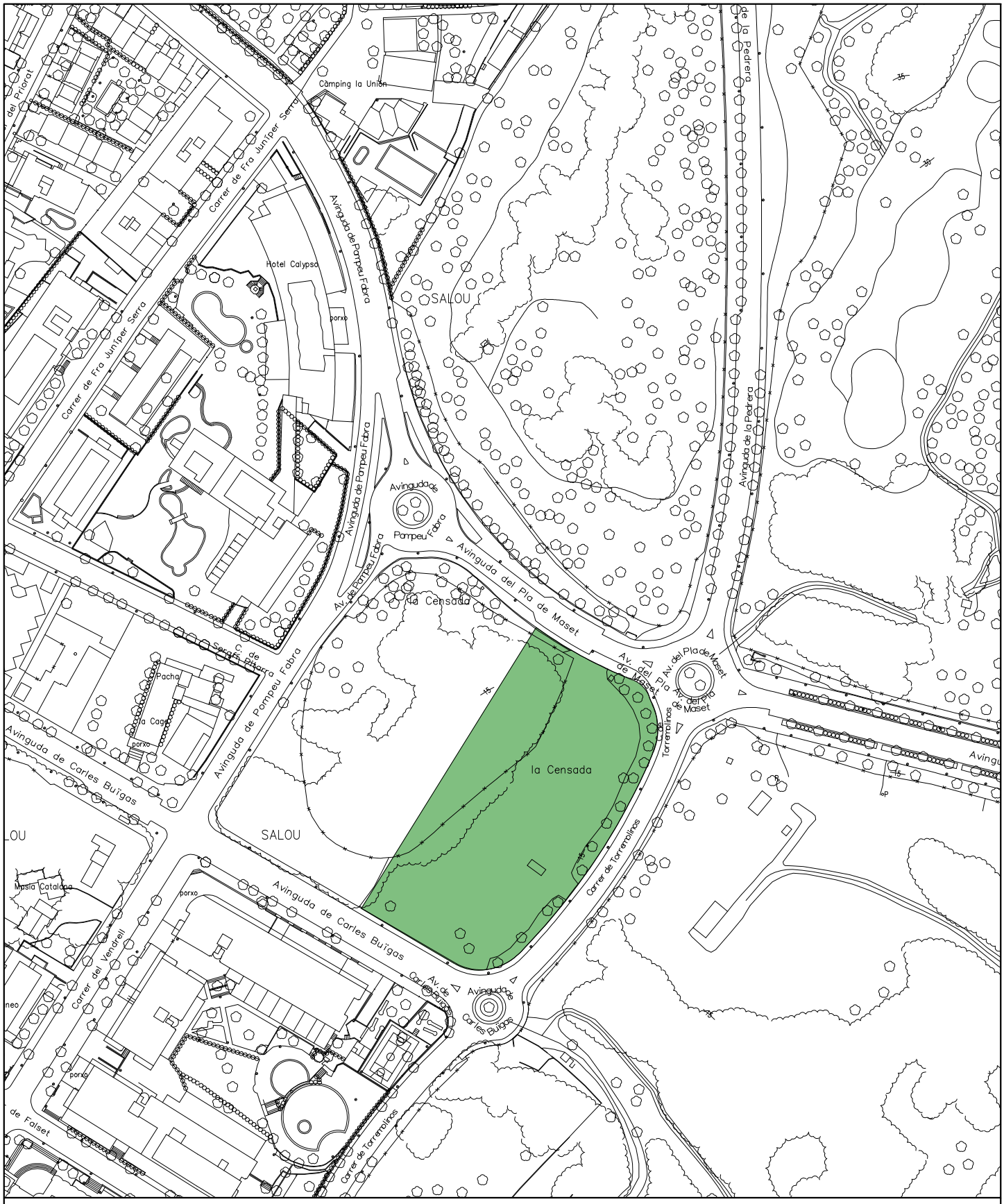

ZONA DE TERRA NATURAL:	--- m²	ZONA D'ARBUST:	--- m²	Nº ARBUSTS:	--- ut.
ZONA DE SAULÓ:	--- m²	ZONA D'ARBUST PODAT:	--- m²	Nº ARBRES:	--- ut.
ZONA D'ESCORÇA:	--- m²	ZONA FLOR DE TEMPORADA:	--- m²	Nº PALMERES:	--- ut.
ZONA DE GRAVA:	--- m²	ZONA DE JOCS INFANTILS	--- m²		
ZONA DE GESPA:	--- m²				

REVISIÓ INVENTARI DEL CONTRACTE DE GESTIÓ DEL MANTENIMENT I CONSERVACIÓ DE ZONES ENJARDINADES

TIPUS D — D025 - AV POMPEU FABRA -C TORREMOLINOS

D025_FOTO | Ref: | Revisat: Maig 2022 | Escala: -----

REVISIÓ INVENTARI DEL CONTRACTE DE GESTIÓ DEL MANTENIMENT I CONSERVACIÓ DE ZONES ENJARDINADES

TIPUS D — D046 - C BARBASTRE — S= 7.734,48 m²

D046 | Ref: | Revisat: Maig 2022 | Escala: 1/2.000

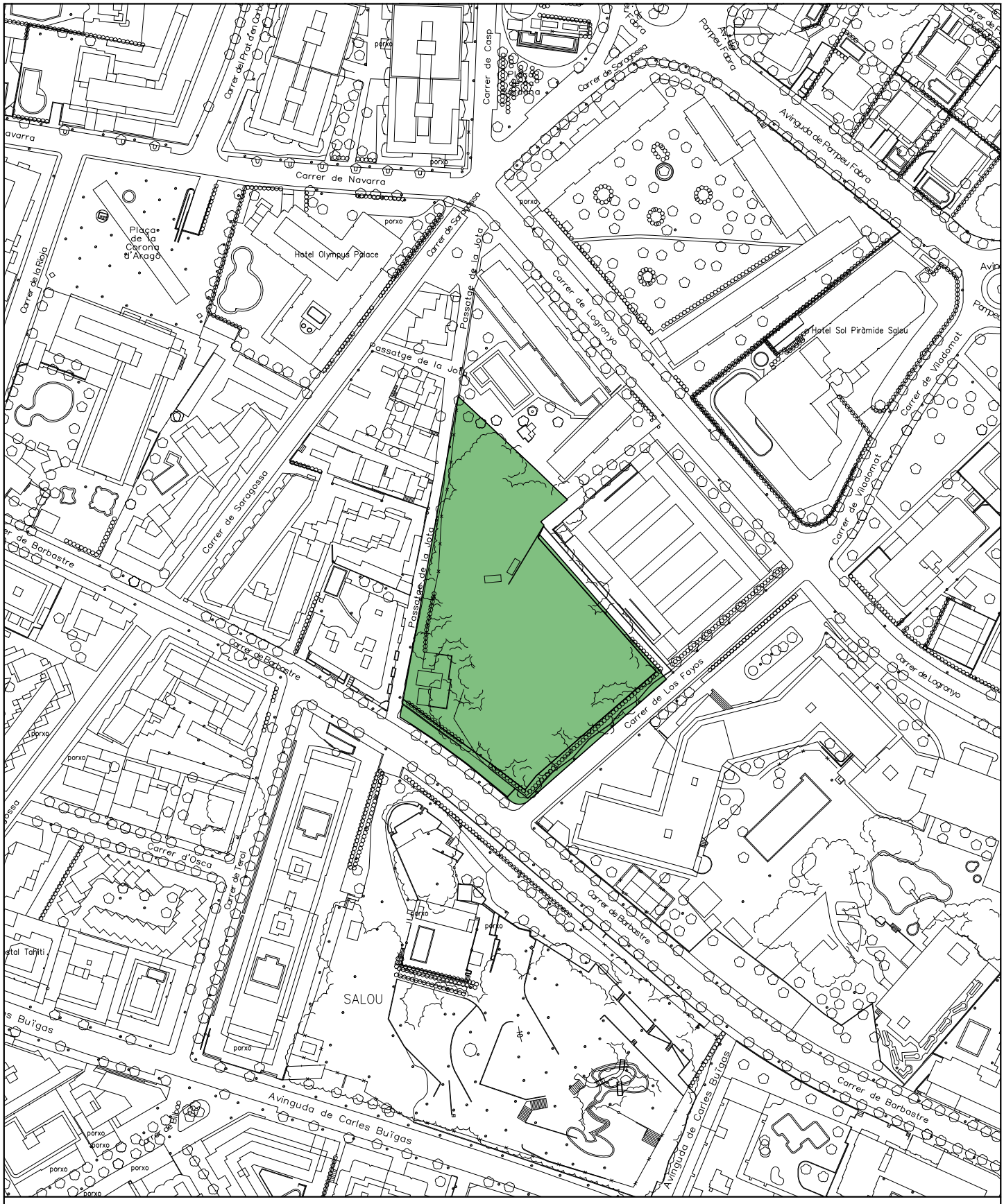

ZONA DE TERRA NATURAL:	--- m²	ZONA D'ARBUST:	--- m²	Nº ARBUSTS:	--- ut.
ZONA DE SAULÓ:	--- m²	ZONA D'ARBUST PODAT:	--- m²	Nº ARBRES:	--- ut.
ZONA D'ESCORÇA:	--- m²	ZONA FLOR DE TEMPORADA:	--- m²	Nº PALMERES:	--- ut.
ZONA DE GRAVA:	--- m²	ZONA DE JOCS INFANTILS	--- m²		
ZONA DE GESPA:	--- m²				

REVISIÓ INVENTARI DEL CONTRACTE DE GESTIÓ DEL MANTENIMENT I CONSERVACIÓ DE ZONES ENJARDINADES

TIPUS D — D046 - C BARBASTRE

D046_FOTO | Ref: | Revisat: Maig 2022 | Escala: -----

REVISIÓ INVENTARI DEL CONTRACTE DE GESTIÓ DEL MANTENIMENT I CONSERVACIÓ DE ZONES ENJARDINADES

TIPUS D — D054 - PUNTA ROJA 1 - CAMÍ DE RONDA — S= 417,45 m²

D054 | Ref: | Revisat: Maig 2023 | Escala: 1/2.000

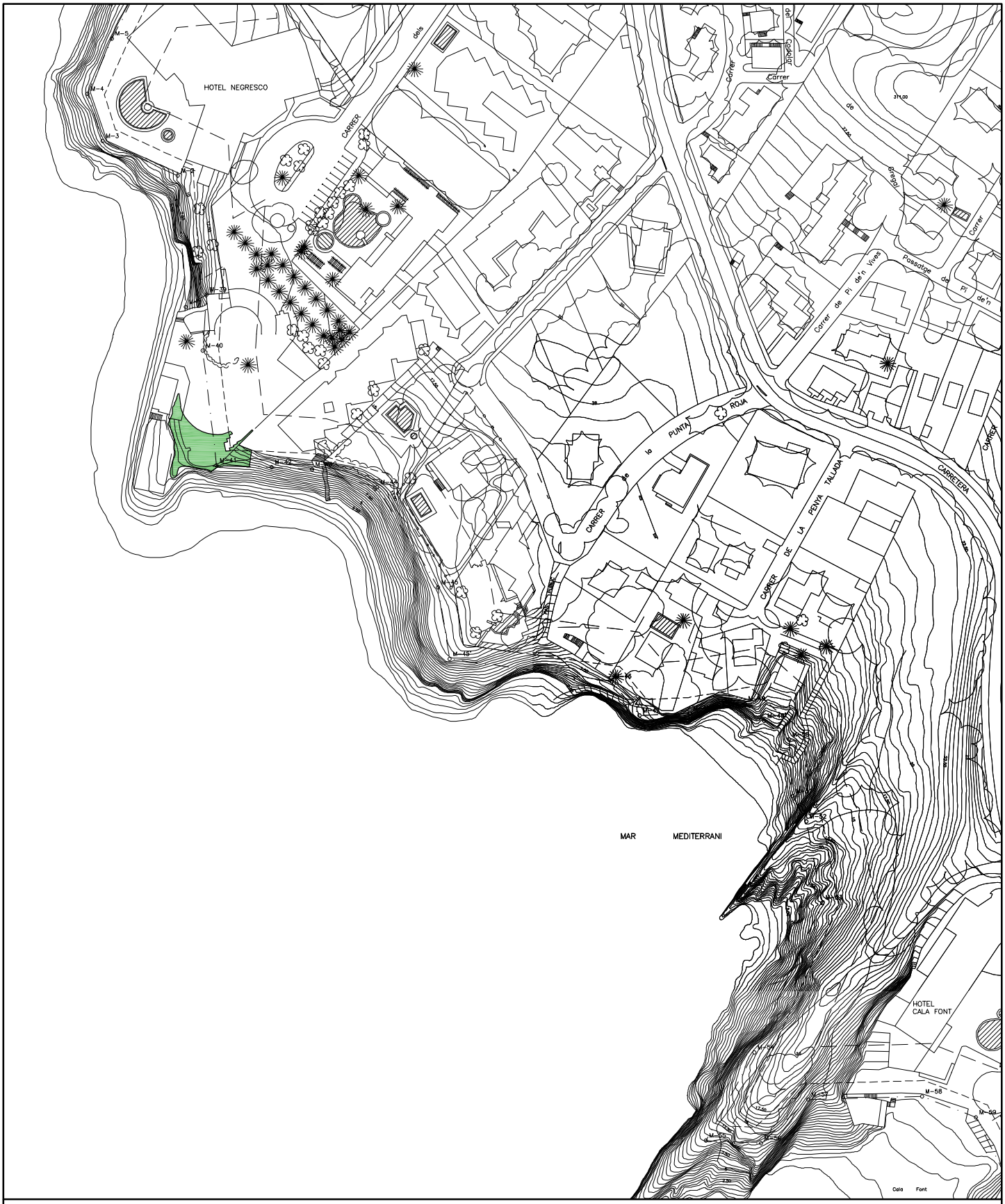

ZONA DE TERRA NATURAL:	--- m²	ZONA D'ARBUST:	--- m²	Nº ARBUSTS:	--- ut.
ZONA DE SAULÓ:	--- m²	ZONA D'ARBUST PODAT:	--- m²	Nº ARBRES:	--- ut.
ZONA D'ESCORÇA:	--- m²	ZONA FLOR DE TEMPORADA:	--- m²	Nº PALMERES:	--- ut.
ZONA DE GRAVA:	--- m²	ZONA DE JOCS INFANTILS	--- m²		
ZONA DE GESPA:	--- m²				

REVISIÓ INVENTARI DEL CONTRACTE DE GESTIÓ DEL MANTENIMENT I CONSERVACIÓ DE ZONES ENJARDINADES

TIPUS D

D054 - PUNTA ROJA 1 - CAMÍ DE RONDA

D054_FOTO Ref: Revisat: Maig 2023 Escala: ----

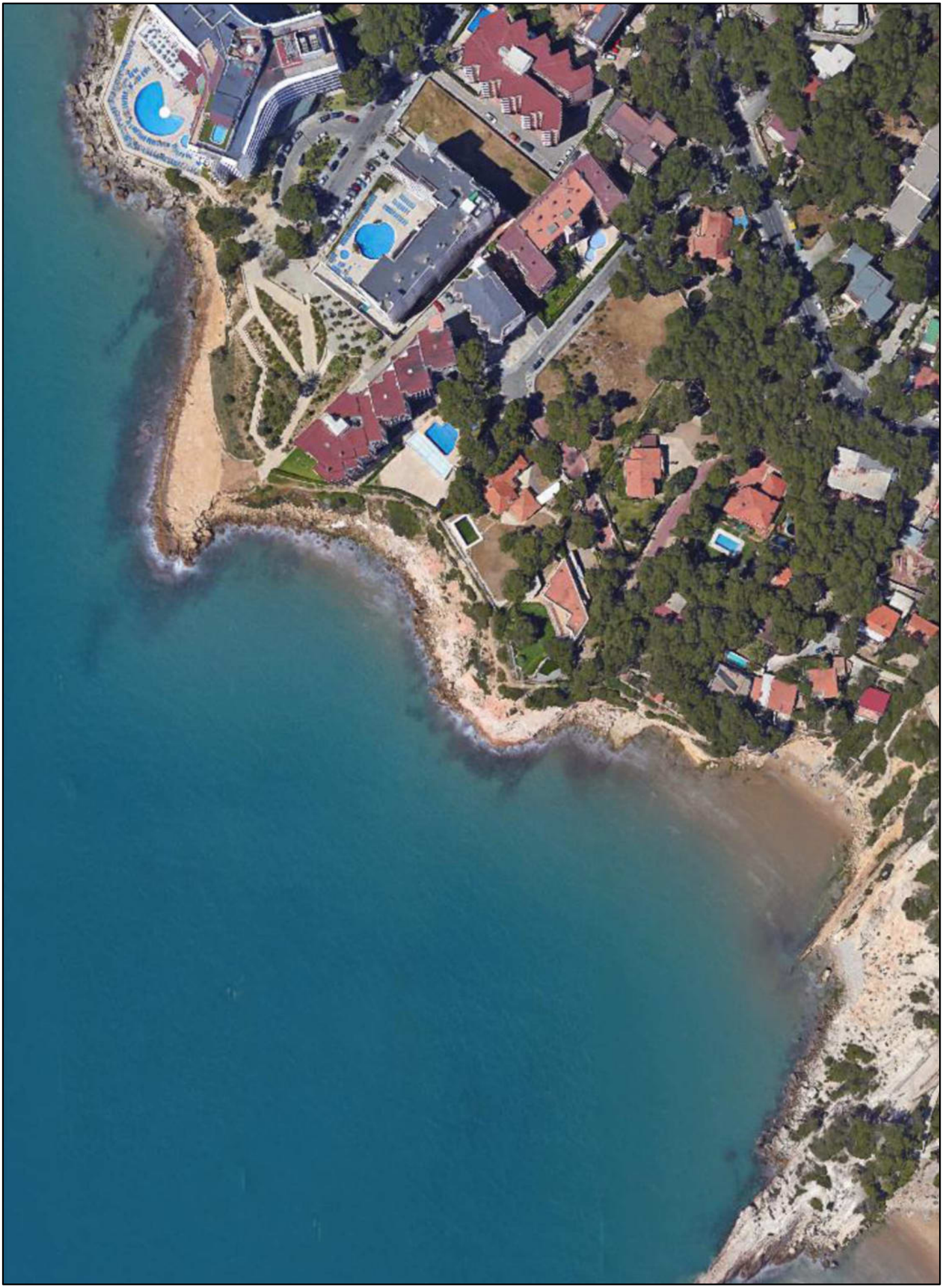

LLISTAT LOT 3

Ajuntament de Salou - Passeig del 30 d'octubre, 4, 43840, Salou | Tel. 977 309 200 | Fax 977 309 220 | www.salou.cat

		ESPAIS VERD PUBLICS. MANTENIMENT TIPUS A	sup objecte de concessió		sup objecte futures ampliacions	
LOT 3	A013	C FONOLL - C FARIGOLA (pavello cap salou)	7.272,14	m²		
LOT 3	A037	ZONA CTRA COSTA - C TRAMONTANA	745,81	m²		
LOT 3	A041	URBANITZACIO XALETS DE SALOU	2.230,73	m²		
LOT 3	A042	URBANITZACIO MIRADOR DE SALOU	699,05	m²		
LOT 3	A048	ROTONDA SUPERMERCAT NURIA	58,09	m²		
LOT 3	A054	CTRA COSTA - C PUNTA DEL CAVALL	79,74	m²		
LOT 3	A056	ZONA C MAS DE L'ESCARRÉ	14.096,30	m²		
LOT 3	A057	AV PLA DE MASET	13.214,25	m²		
LOT 3	A075	ROTONDA CTRA COSTA - CTRA FAR	2.090,12	m²		
LOT 3	A078	C PLA DE L'ERA	1.591,01	m²		
LOT 3	A088	ZONA VERDA AV ALCALDE PERE MOLAS - paradise village	439,45	m²		
LOT 3	A100	CAMI DEL RACO	4.410,00	m²		
LOT 3	A102	MAS DE L'ESCARRÉ	4.728,46	m²		
LOT 3	A104	AV. DE LA PEDRERA	10.379,41	m²		
LOT 3	A105	AV. DE LA PEDRERA	2.674,99	m²		
LOT 3	A106	AV. BATLLE PER MOLAS (mitjana, arbrat i costat Llevant)	7.990,44	m²		
LOT 3	A107	AV. CAP DE SALOU	2.498,90	m²		
LOT 3	A114	MITJANA AUTOVIA TARRAGONA	717,21	m²		
LOT 3	A117	ZONA VINYES	3.752,37	m²		
		TOTAL :	**79.668,47**	**m²**		

		ESPAIS VERD PUBLICS. MANTENIMENT TIPUS D	sup objecte de concessió		sup objecte futures ampliacions	
LOT 3	D007	AV JOAN FUSTER - TRAM 2	5.379,55	m²		
LOT 3	D008	AV JOAN FUSTER - TRAM 3	7.057,27	m²		
LOT 3	D009	AV JOAN FUSTER - TRAM 4	6.050,73	m²		
LOT 3	D010	AV BATLLE PERE MOLAS - AV PAÏSOS CATALANS	16.072,55	m²		
LOT 3	D011	AV BATLLE PERE MOLAS - TRAM 1	5.559,09	m²		
LOT 3	D012	AV BATLLE PERE MOLAS - TRAM 2	4.730,36	m²		
LOT 3	D013	AV BATLLE PERE MOLAS - TRAM 3	2.117,46	m²		
LOT 3	D014	AV BATLLE PERE MOLAS - TRAM 4	2.386,62	m²		
LOT 3	D015	AV BATLLE PERE MOLAS - TRAM 5	2.203,56	m²		
LOT 3	D018	AUT TARRAGONA - CRT- TRAM 1	17.189,68	m²		
LOT 3	D019	AUT TARRAGONA - CRT- TRAM 1	13.125,37	m²		
LOT 3	D020	URB XALETS DE SALOU (baladres)	1.675,06	m²		
LOT 3	D021	URB XALETS DE SALOU - C SANTES CREUS	6.809,11	m²		
LOT 3	D022	AV DE LA PEDRERA - TRAM 1	22.752,13	m²		
LOT 3	D023	AV DE LA PEDRERA - TRAM 2	26.161,75	m²		
LOT 3	D024	AV POMPEU FABRA	11.770,47	m²		
LOT 3	D026	URB MIRADOR DE SALOU (baladres)	684,48	m²		
LOT 3	D027	URB MIRADOR DE SALOU - AV JORDI CARTANYA	40.380,39	m²		
LOT 3	D028	URB MIRADOR DE SALOU - AV DEL MIRADOR	14.041,17	m²		
LOT 3	D029	URB MIRADOR DE SALOU	2.576,95	m²		
LOT 3	D030	VIAL PLA MASET - AV CAP SALOU	160.148,59	m²		
LOT 3	D031	CTRA COSTA - CARRER BARO DE LA TOURNELLE	742,49	m²		
LOT 3	D032	CTRA COSTA - C GINESTA	4.774,88	m²		
LOT 3	D033	CTRA COSTA - CARRER FONOLL	3.174,31	m²		
LOT 3	D034	PUNTA PRIMA - CTRA COSTA CAMI DE RONDA	17.271,79	m²		
LOT 3	D035	C DONZELL MARÍ	1.832,18	m²		
LOT 3	D036	C PUNTA CAVALL	7.984,00	m²		
LOT 3	D037	PUNTA DEL CAVALL CAMI DE RONDA	19.252,91	m²		
LOT 3	D038	C PAS MALA DONA	505,15	m²		
LOT 3	D039	C MOLA AIRES - ELS TRIANGLES	2.105,00	m²		
LOT 3	D040	PUNTA DEL FARALLO CAMI DE RONDA	15.514,40	m²		
LOT 3	D041	PAS PÚBLIC PUNTA DEL CAVALL	1.275,81	m²		
LOT 3	D042	C FAROLA - TRAM 2	5.475,90	m²		
LOT 3	D043	JACIMENT ARQUEOLOGIC DE LA CELLA	27.108,34	m²		
LOT 3	D044	C ERMITANET	2.442,64	m²		
LOT 3	D045	C VAPORET CAMI DE RONDA	14.617,10	m²		
LOT 3	D052	URB MIRADOR DE SALOU	4.700,75	m²		
LOT 3	D053	REGUEROT DEL CLAVEGAR CAMI DE RONDA	1.697,80	m²		
LOT 3	D055	FUTURA PERLLONGACIO PAISSOS CATALANS	26.488,48	m²		
LOT 3	D056	C DE LA CALA DE LA FONT CAMI DE RONDA	4.716,90	m²		
LOT 3	D057	PL DE LES PALMERES	147,81	m²		
LOT 3	D059	PAUCS-03	1.854,47	m²		
LOT 3	D060	PAUCS-26	1.797,12	m²	3.238,12	m²
LOT 3	D061	ENTORN C DONZELL MARÍ	23.080,44	m²		
LOT 3	D062	PEDROL RIUS	10.711,27	m²		
LOT 3	D063	LA PEDRERA	108,172,23	m²		
LOT 3	D065	CTRA DEL FAR - C CALA CRANCS	524,37	m²		
LOT 3	D067	LA PEDRERA - C REQUEROL DEL CLAVEGAR			64,066,04	m²
LOT 3	D068	PUNTA ROJA 2 - CAMI DE RONDA	1.728,16	m²		
		TOTAL :	**570.396,81**	**m²**	**3.238,12**	**m²**

FITXES LOT 3

REVISIÓ INVENTARI DEL CONTRACTE DE GESTIÓ DEL MANTENIMENT I CONSERVACIÓ DE ZONES ENJARDINADES

TIPUS A — **A013 - C/ FONOLL - C/ FARIGOLA** — S= 7.272,14 m²

A013 | Ref: 6277911 | Revisat: **Maig 2016** | Escala: 1/1.000

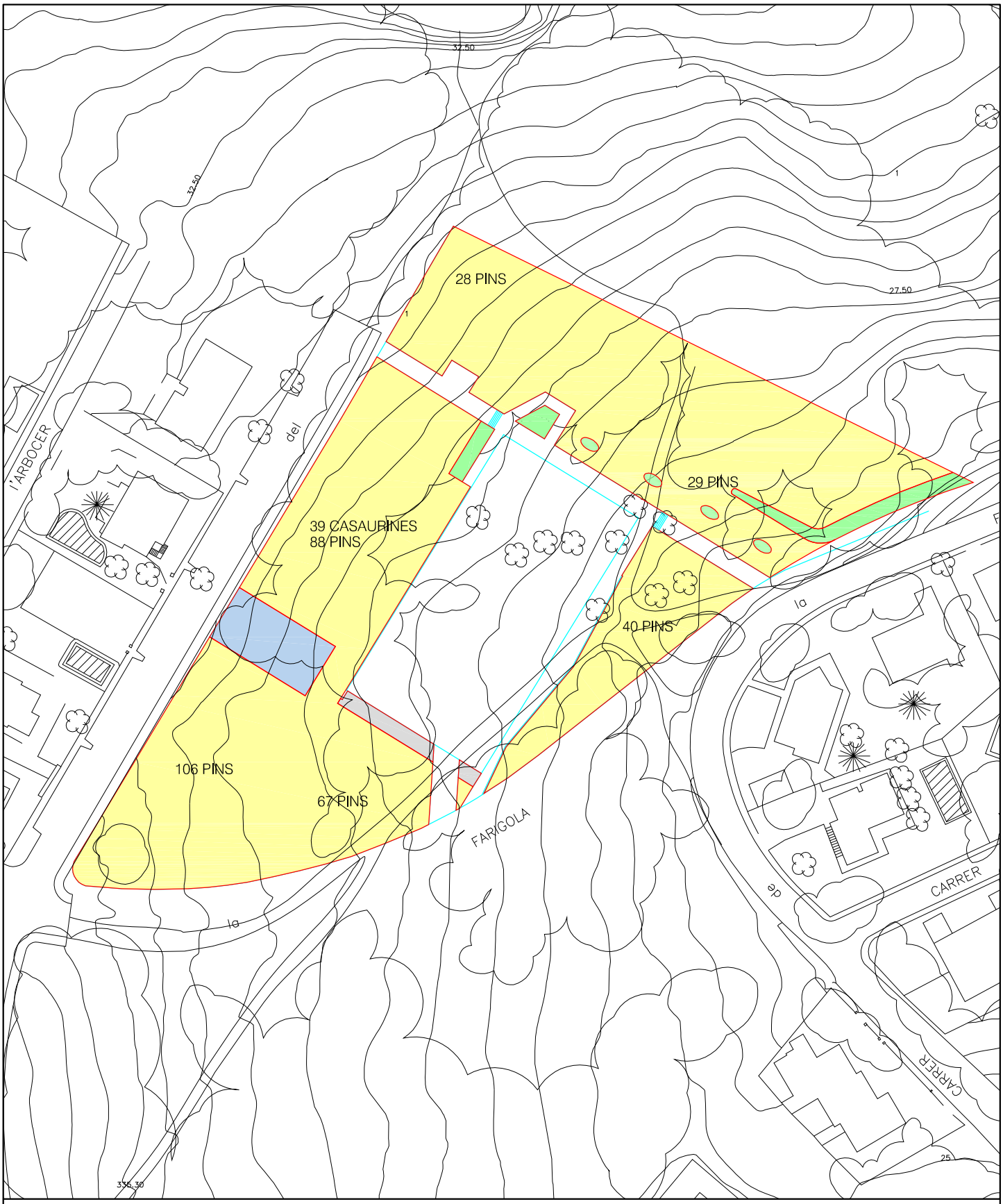

ZONA DE TERRA NATURAL:	6.752,08 m²	ZONA D'ARBUST:	211,08 m²	Nº ARBUSTS:	--- ut.
ZONA DE SAULÓ:	--- m²	ZONA D'ARBUST PODAT:	--- m²	Nº ARBRES:	397 ut.
ZONA D'ESCORÇA:	--- m²	ZONA FLOR DE TEMPORADA:	--- m²	Nº PALMERES:	--- ut.
ZONA DE GRAVA:	73,22 m²	ZONA JOCS INFANTILS SAULÓ:	235,76 m²		
ZONA DE GESPA:	--- m²				

REVISIÓ INVENTARI DEL CONTRACTE DE GESTIÓ DEL MANTENIMENT I CONSERVACIÓ DE ZONES ENJARDINADES

TIPUS A — A013 - C/ FONOLL I C/ FARIGOLA

A013_FOTO | Ref: 6277911 | Revisat: **Maig 2016** | Escala: -----

REVISIÓ INVENTARI DEL CONTRACTE DE GESTIÓ DEL MANTENIMENT I CONSERVACIÓ DE ZONES ENJARDINADES

TIPUS A — **A037 - ZONA CTRA. COSTA - C./ TRAMUNTANA** — S= 745,81 m²

Dades: 201508-A037 | Data: Maig 2016 | Escala: 1/1.000

ZONA DE TERRA NATURAL:	119,15 m²	ZONA D'ARBUST:	22,39 m²	Nº ARBUSTS:	--- ut.
ZONA DE SAULÓ:	--- m²	ZONA D'ARBUST PODAT:	3,57 m²	Nº ARBRES:	14 ut.
ZONA D'ESCORÇA:	--- m²	ZONA FLOR DE TEMPORADA:	--- m²	Nº PALMERES:	2 ut.
ZONA DE GRAVA:	--- m²	ZONA DE JOCS INFANTILS	--- m²		
ZONA DE GESPA:	600,70 m²				

REVISIÓ INVENTARI DEL CONTRACTE DE GESTIÓ DEL MANTENIMENT I CONSERVACIÓ DE ZONES ENJARDINADES

TIPUS A **A037 - ZONA CTRA. COSTA (ROTONDES)**

Dades: 201508-A037_FOTO Data: Maig 2016 Escala: -----

REVISIÓ INVENTARI DEL CONTRACTE DE GESTIÓ DEL MANTENIMENT I CONSERVACIÓ DE ZONES ENJARDINADES

TIPUS A — **A041 - URBANITZACIÓ XALETS DE SALOU** — S= 2.230,73 m²

A041 | Ref: | Revisat: Maig 16 | Escala: 1/500

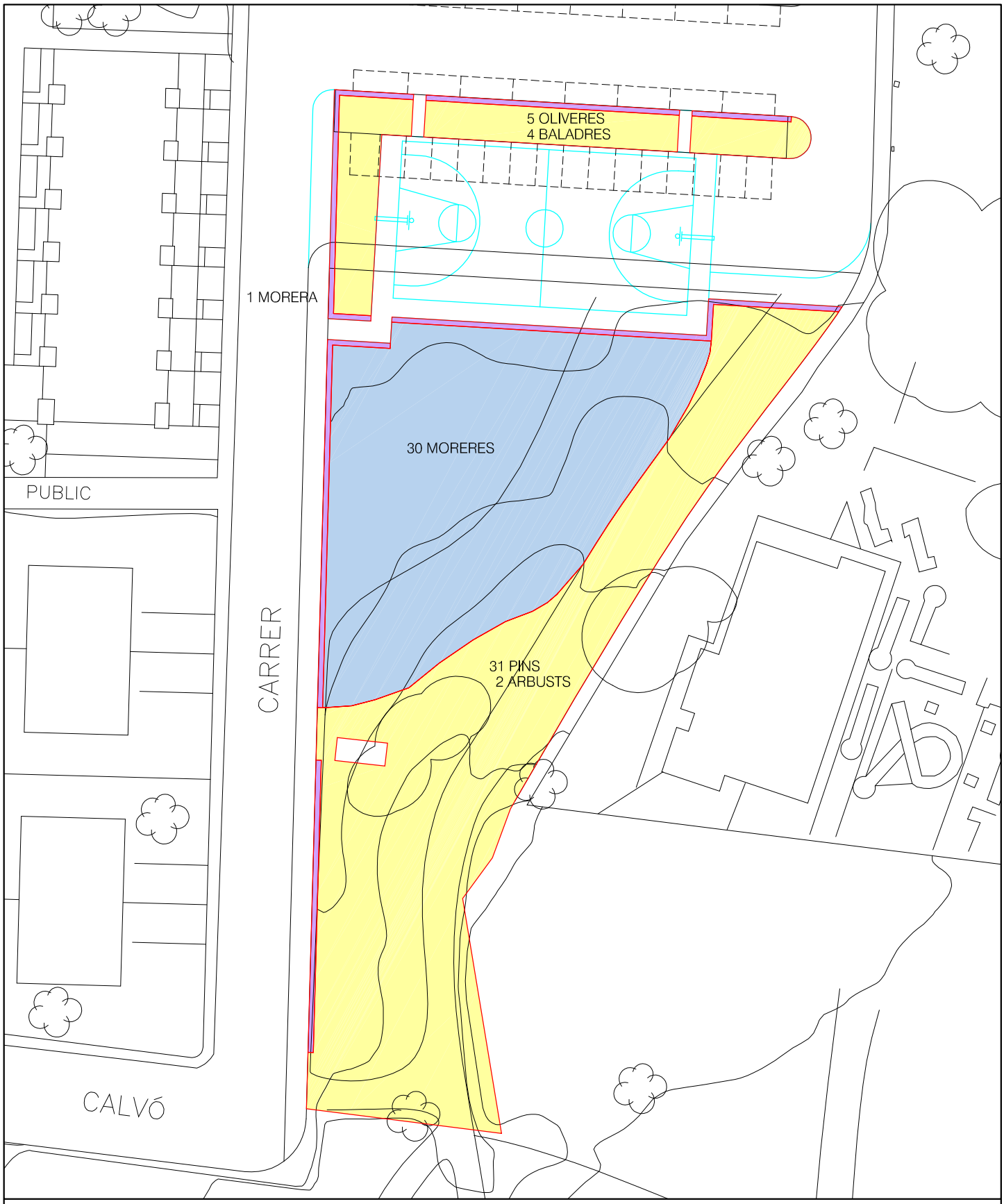

ZONA DE TERRA NATURAL:	1251,24 m²	ZONA D'ARBUST:	--- m²	Nº ARBUSTS:	6 ut.
ZONA DE SAULÓ:	--- m²	ZONA D'ARBUST PODAT:	90,28 m²	Nº ARBRES:	67 ut.
ZONA D'ESCORÇA:	--- m²	ZONA FLOR DE TEMPORADA:	--- m²	Nº PALMERES:	--- ut.
ZONA DE GRAVA:	--- m²	ZONA JOCS INFANTILS (TERRA):	889,21 m²		
ZONA DE GESPA:	--- m²				

REVISIÓ INVENTARI DEL CONTRACTE DE GESTIÓ DEL MANTENIMENT I CONSERVACIÓ DE ZONES ENJARDINADES

TIPUS A — A041 - URBANITZACIÓ XALETS DE SALOU

A041_FOTO | Ref: | Revisat: Maig 2016 | Escala: -----

REVISIÓ INVENTARI DEL CONTRACTE DE GESTIÓ DEL MANTENIMENT I CONSERVACIÓ DE ZONES ENJARDINADES

TIPUS A — A042 - URBANITZACIÓ MIRADOR DE SALOU — S= 699,05 m²

A042 | Ref: | Revisat: Maig 2016 | Escala: 1/500

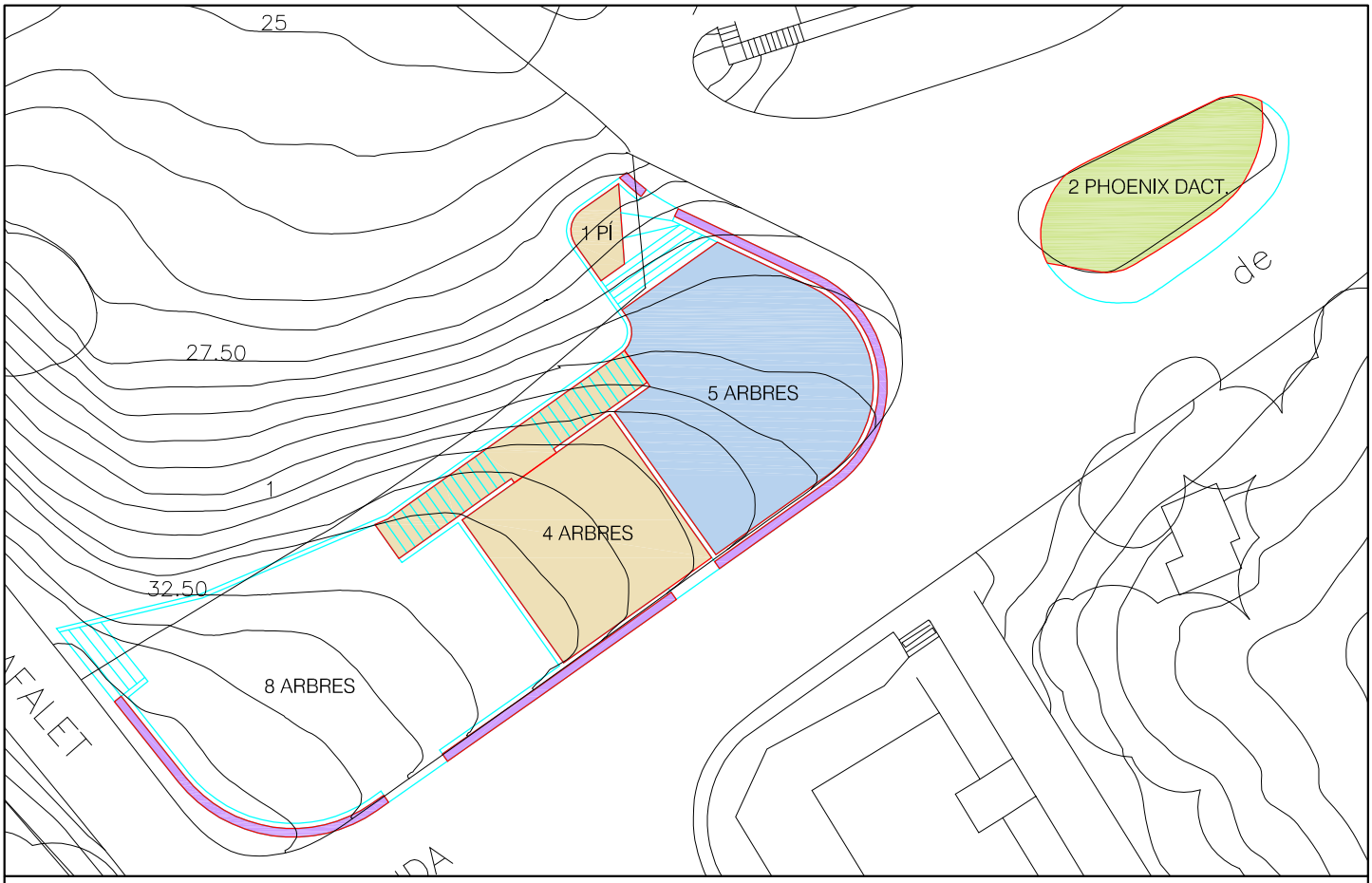

ZONA DE TERRA NATURAL:	--- m²	ZONA D'ARBUST:	54,94 m²	Nº ARBUSTS:	--- ut.
ZONA DE SAULÓ:	228,94 m²	ZONA D'ARBUST PODAT:	49,38 m²	Nº ARBRES:	18 ut.
ZONA D'ESCORÇA:	--- m²	ZONA FLOR DE TEMPORADA:	--- m²	Nº PALMERES:	2 ut.
ZONA DE GRAVA:	--- m²	ZONA JOCS INFANTILS (SAULÓ):	252,84 m²		
ZONA DE GESPA:	112,95 m²				

REVISIÓ INVENTARI DEL CONTRACTE DE GESTIÓ DEL MANTENIMENT I CONSERVACIÓ DE ZONES ENJARDINADES

TIPUS A — A042 - URBANITZACIÓ MIRADOR DE SALOU

A042 | Ref: | Revisat: Maig 2016 | Escala: -----

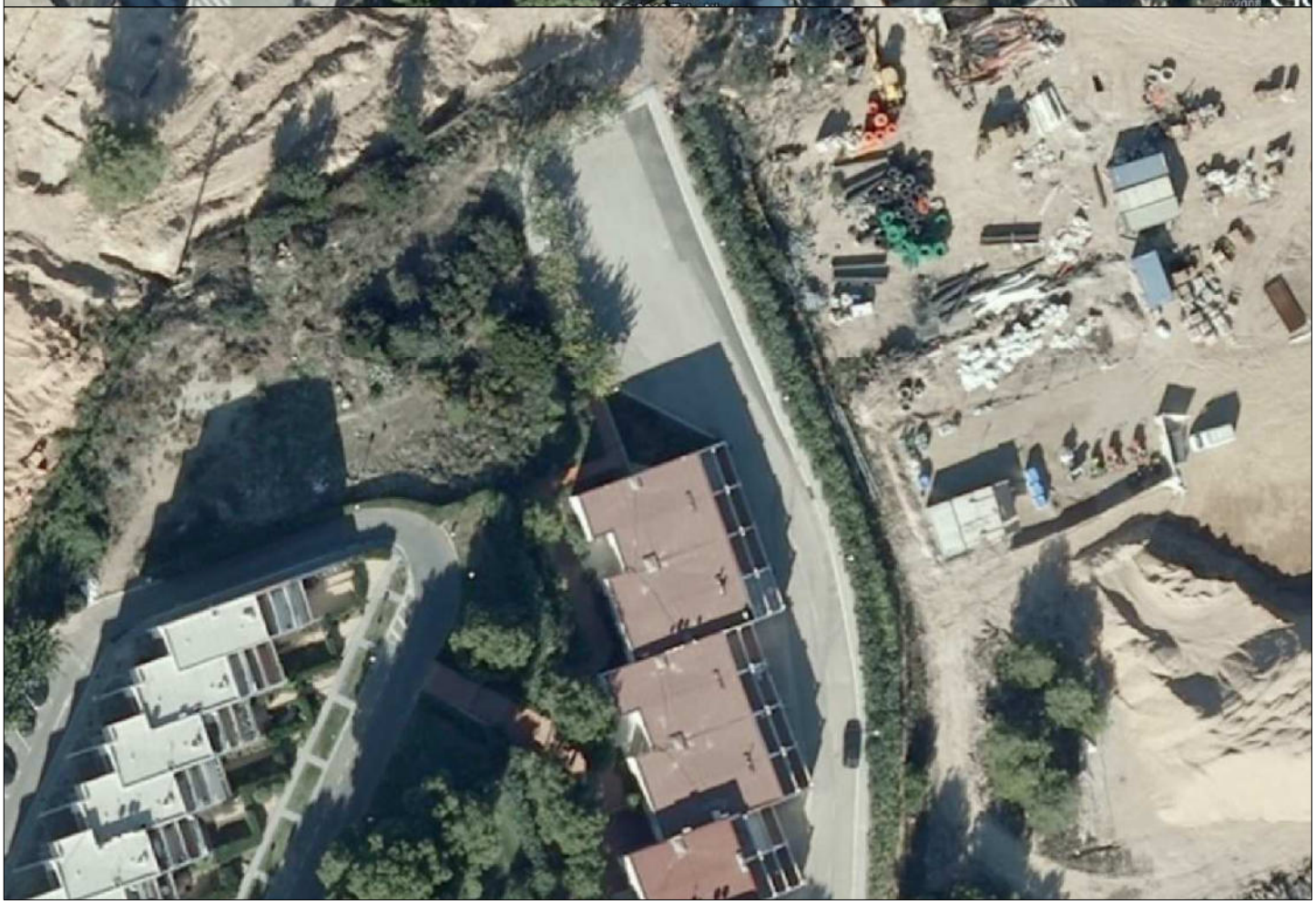

REVISIÓ INVENTARI DEL CONTRACTE DE GESTIÓ DEL MANTENIMENT I CONSERVACIÓ DE ZONES ENJARDINADES

TIPUS A | **A044 - PLAÇA PUNTA DEL CAVALL** | S= 334,10 m²

A044 | Ref: | Revisat: Maig 2022 | Escala: 1/500

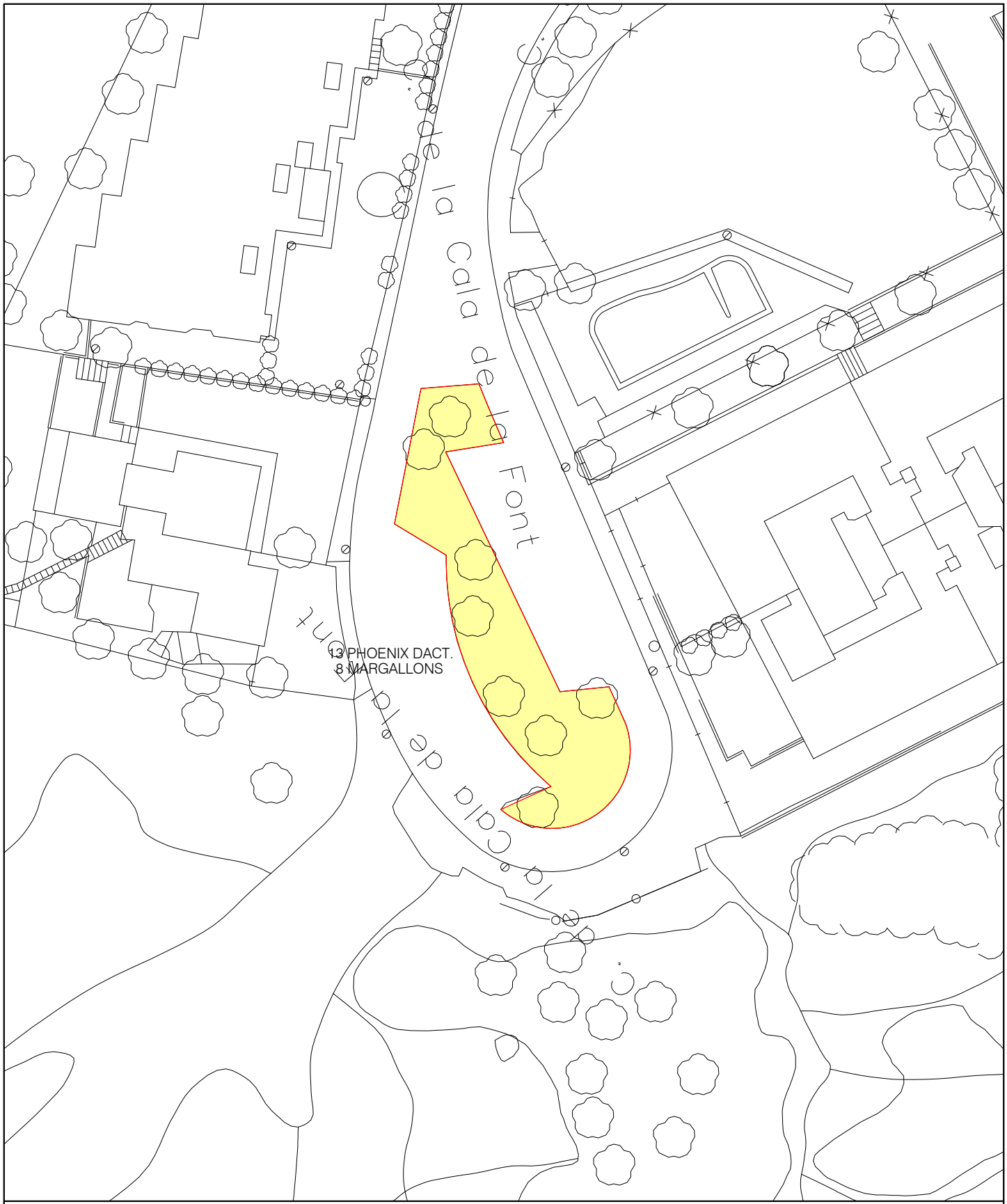

ZONA DE TERRA NATURAL:	334,10 m²	ZONA D'ARBUST:	--- m²	Nº ARBUSTS:	8 ut.
ZONA DE SAULÓ:	--- m²	ZONA D'ARBUST PODAT:	--- m²	Nº ARBRES:	--- ut.
ZONA D'ESCORÇA:	--- m²	ZONA FLOR DE TEMPORADA:	--- m²	Nº PALMERES:	13 ut.
ZONA DE GRAVA:	--- m²	ZONA DE JOCS INFANTILS	--- m²		
ZONA DE GESPA:	--- m²				

REVISIÓ INVENTARI DEL CONTRACTE DE GESTIÓ DEL MANTENIMENT I CONSERVACIÓ DE ZONES ENJARDINADES

TIPUS A — A044 - PLAÇA PUNTA DEL CAVALL

A044_FOTO | Ref: | Revisat: Maig 2022 | Escala: -----

REVISIÓ INVENTARI DEL CONTRACTE DE GESTIÓ DEL MANTENIMENT I CONSERVACIÓ DE ZONES ENJARDINADES

TIPUS A — A048 - ROTONDA SUPERMERCAT NURIA — S= 58,09 m²

A048 | Ref: | Revisat: Maig 2016 | Escala: 1/500

ZONA DE TERRA NATURAL:	--- m²	ZONA D'ARBUST:	58,09 m²	Nº ARBUSTS:	--- ut.
ZONA DE SAULÓ:	--- m²	ZONA D'ARBUST PODAT:	--- m²	Nº ARBRES:	1 ut.
ZONA D'ESCORÇA:	--- m²	ZONA FLOR DE TEMPORADA:	--- m²	Nº PALMERES:	--- ut.
ZONA DE GRAVA:	--- m²	ZONA DE JOCS INFANTILS	--- m²		
ZONA DE GESPA:	--- m²				

REVISIÓ INVENTARI DEL CONTRACTE DE GESTIÓ DEL MANTENIMENT I CONSERVACIÓ DE ZONES ENJARDINADES

TIPUS A — A048 - ROTONDA SUPERMERCAT NURIA

A048_FOTO Ref: Revisat: Maig 2016 Escala: -----

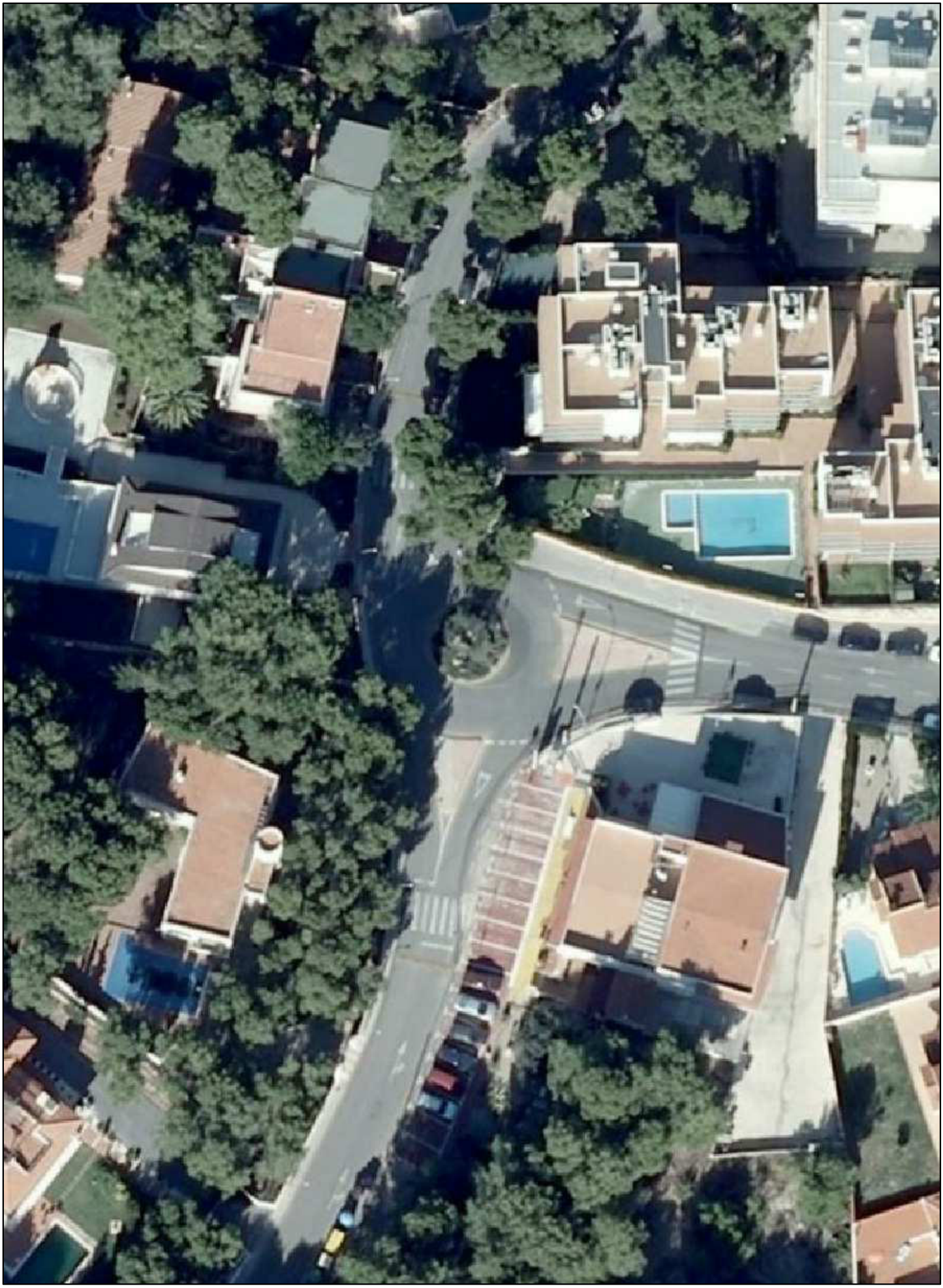

REVISIÓ INVENTARI DEL CONTRACTE DE GESTIÓ DEL MANTENIMENT I CONSERVACIÓ DE ZONES ENJARDINADES

TIPUS A — **A054 - ROTONDA CTRA. COSTA - C./ PUNTA DEL CAVALL** — S= 79,74 m²

A054 | Ref: | Revisat: Maig 2016 | Escala: 1/500

ZONA DE TERRA NATURAL:	--- m²	ZONA D'ARBUST:	--- m²	Nº ARBUSTS:	--- ut.
ZONA DE SAULÓ:	--- m²	ZONA D'ARBUST PODAT:	--- m²	Nº ARBRES:	--- ut.
ZONA D'ESCORÇA:	--- m²	ZONA FLOR DE TEMPORADA:	--- m²	Nº PALMERES:	1 ut.
ZONA DE GRAVA:	--- m²	ZONA DE JOCS INFANTILS	--- m²		
ZONA DE GESPA:	79,74 m²				

REVISIÓ INVENTARI DEL CONTRACTE DE GESTIÓ DEL MANTENIMENT I CONSERVACIÓ DE ZONES ENJARDINADES

TIPUS A — A054 - ROTONDA CTRA. COSTA - C./ PUNTA DEL CAVALL

A054_FOTO | Ref: | Revisat: Maig 2016 | Escala: -----

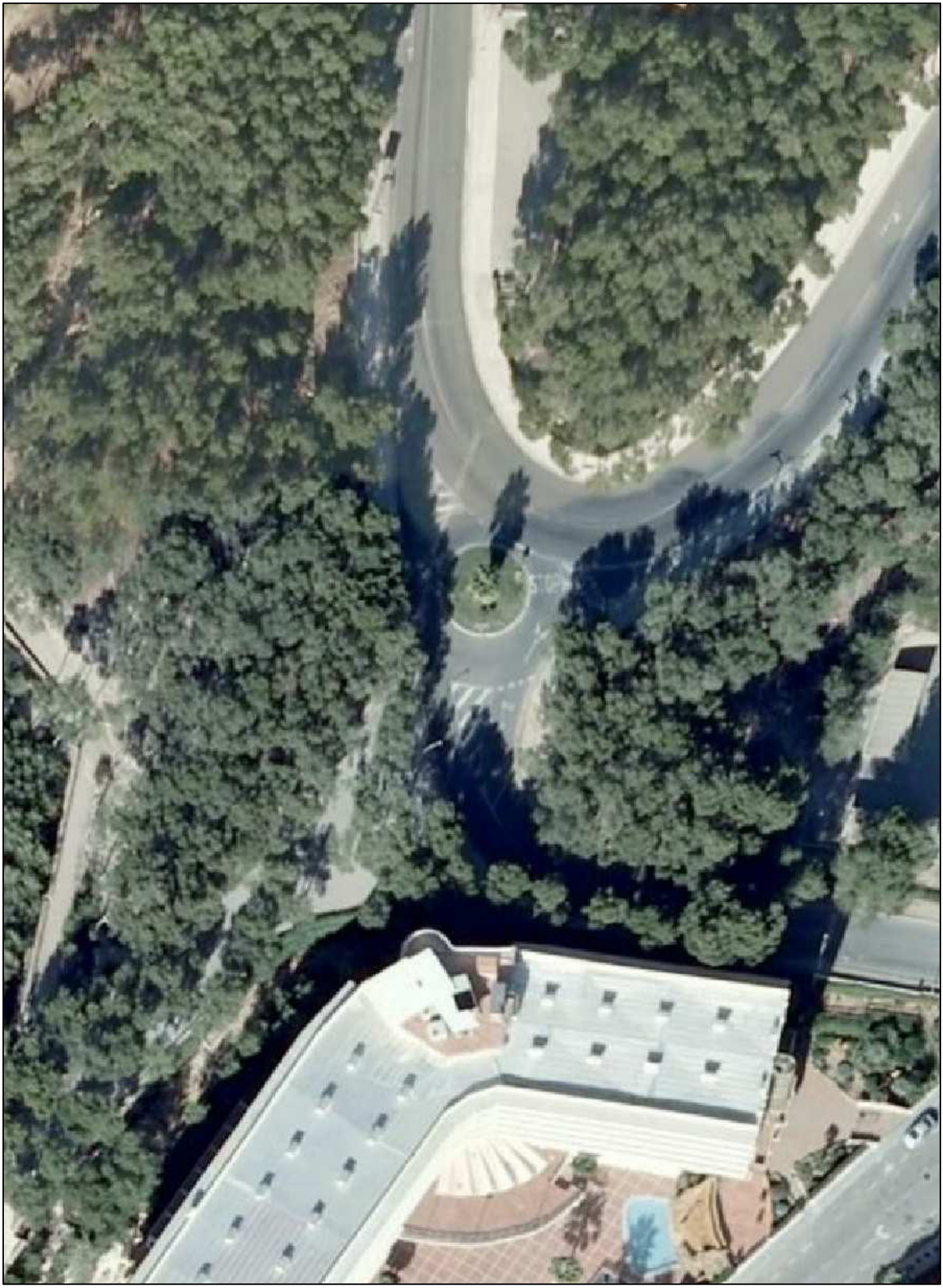

REVISIÓ INVENTARI DEL CONTRACTE DE GESTIÓ DEL MANTENIMENT I CONSERVACIÓ DE ZONES ENJARDINADES

TIPUS A — **A056.1 - ZONA C./ MAS ESCARRÉ** — S= 14.096,30 m²

A056.1 | Ref: | Revisat: Maig 2016 | Escala: 1/1.000

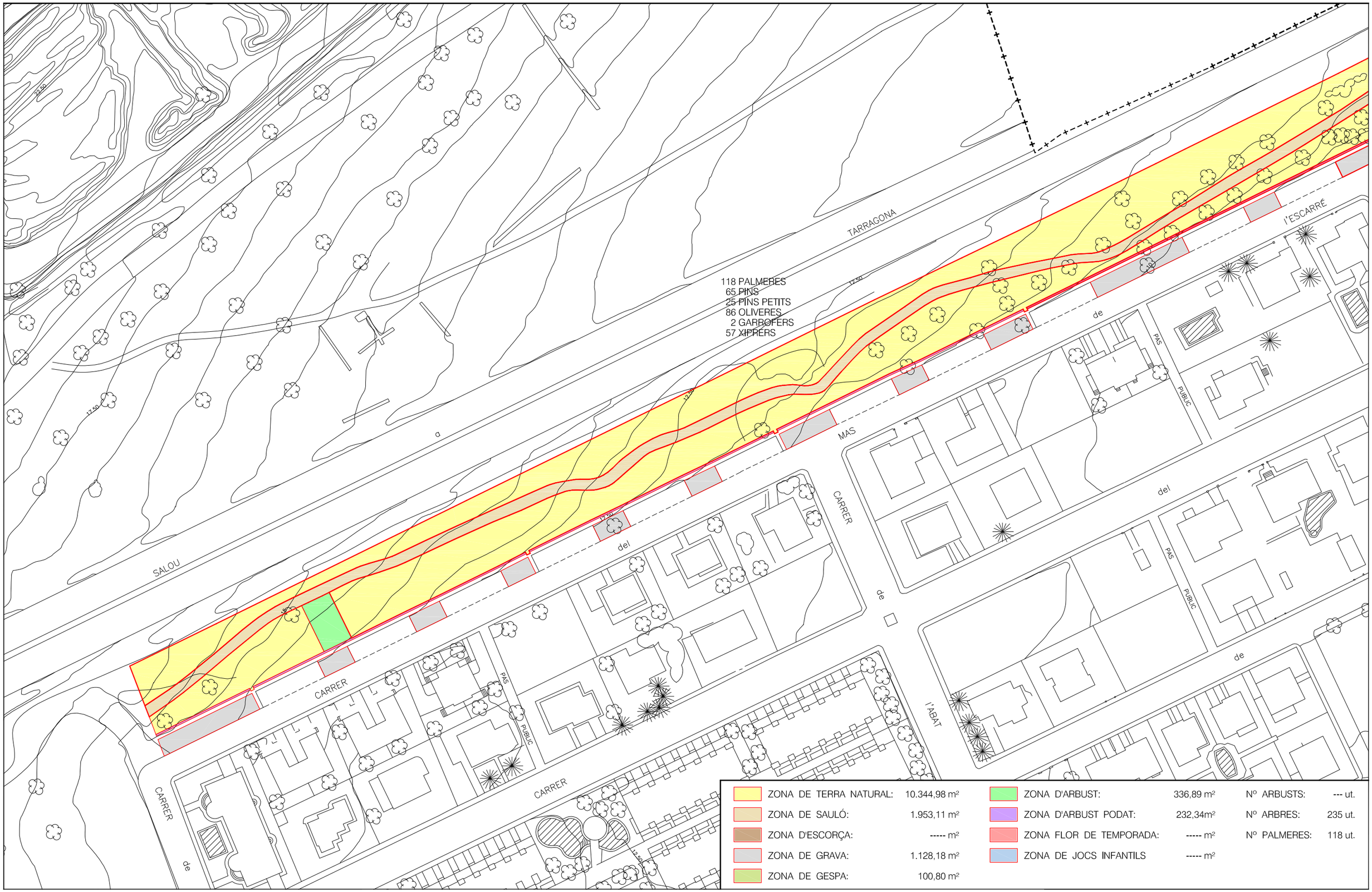

ZONA DE TERRA NATURAL:	10.344,98 m²	ZONA D'ARBUST:	336,89 m²	Nº ARBUSTS:	--- ut.
ZONA DE SAULÓ:	1.953,11 m²	ZONA D'ARBUST PODAT:	232,34m²	Nº ARBRES:	235 ut.
ZONA D'ESCORÇA:	----- m²	ZONA FLOR DE TEMPORADA:	----- m²	Nº PALMERES:	118 ut.
ZONA DE GRAVA:	1.128,18 m²	ZONA DE JOCS INFANTILS	----- m²		
ZONA DE GESPA:	100,80 m²				

REVISIÓ INVENTARI DEL CONTRACTE DE GESTIÓ DEL MANTENIMENT I CONSERVACIÓ DE ZONES ENJARDINADES

TIPUS A — **A056.2 - ZONA C./ MAS ESCARRÉ** — S= 14.096,30 m²

A056.2 | Ref: | Revisat: Maig 2016 | Escala: 1/1.000

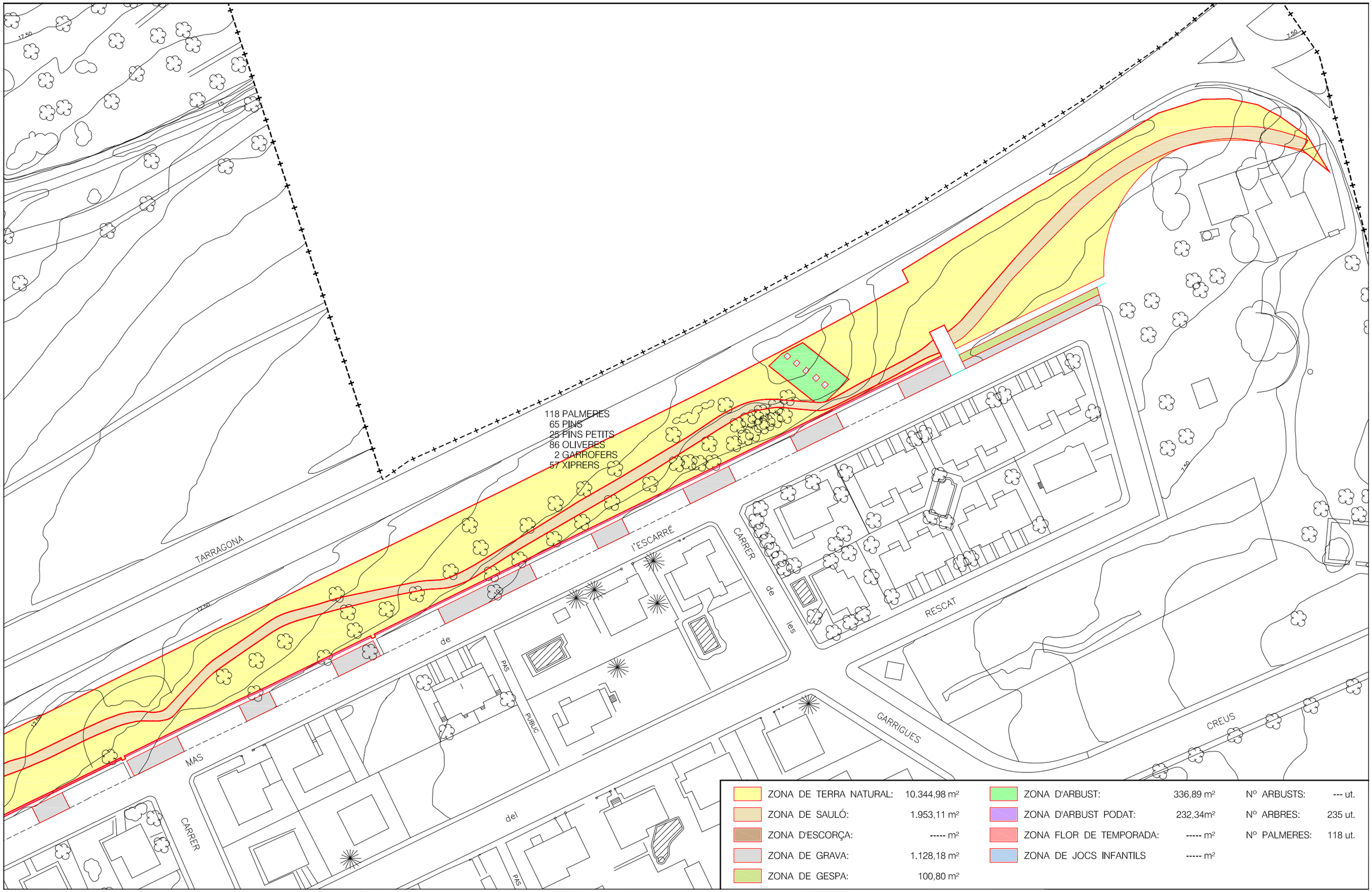

ZONA DE TERRA NATURAL:	10.344,98 m²	ZONA D'ARBUST:	336,89 m²	Nº ARBUSTS:	--- ut.
ZONA DE SAULÓ:	1.953,11 m²	ZONA D'ARBUST PODAT:	232,34m²	Nº ARBRES:	235 ut.
ZONA D'ESCORÇA:	----- m²	ZONA FLOR DE TEMPORADA:	----- m²	Nº PALMERES:	118 ut.
ZONA DE GRAVA:	1.128,18 m²	ZONA DE JOCS INFANTILS	----- m²		
ZONA DE GESPA:	100,80 m²				

REVISIÓ INVENTARI DEL CONTRACTE DE GESTIÓ DEL MANTENIMENT I CONSERVACIÓ DE ZONES ENJARDINADES

TIPUS A — A056 - ZONA C./ MAS ESCARRÉ

A056_FOTO | Ref: | Revisat: Maig 2016 | Escala: -----

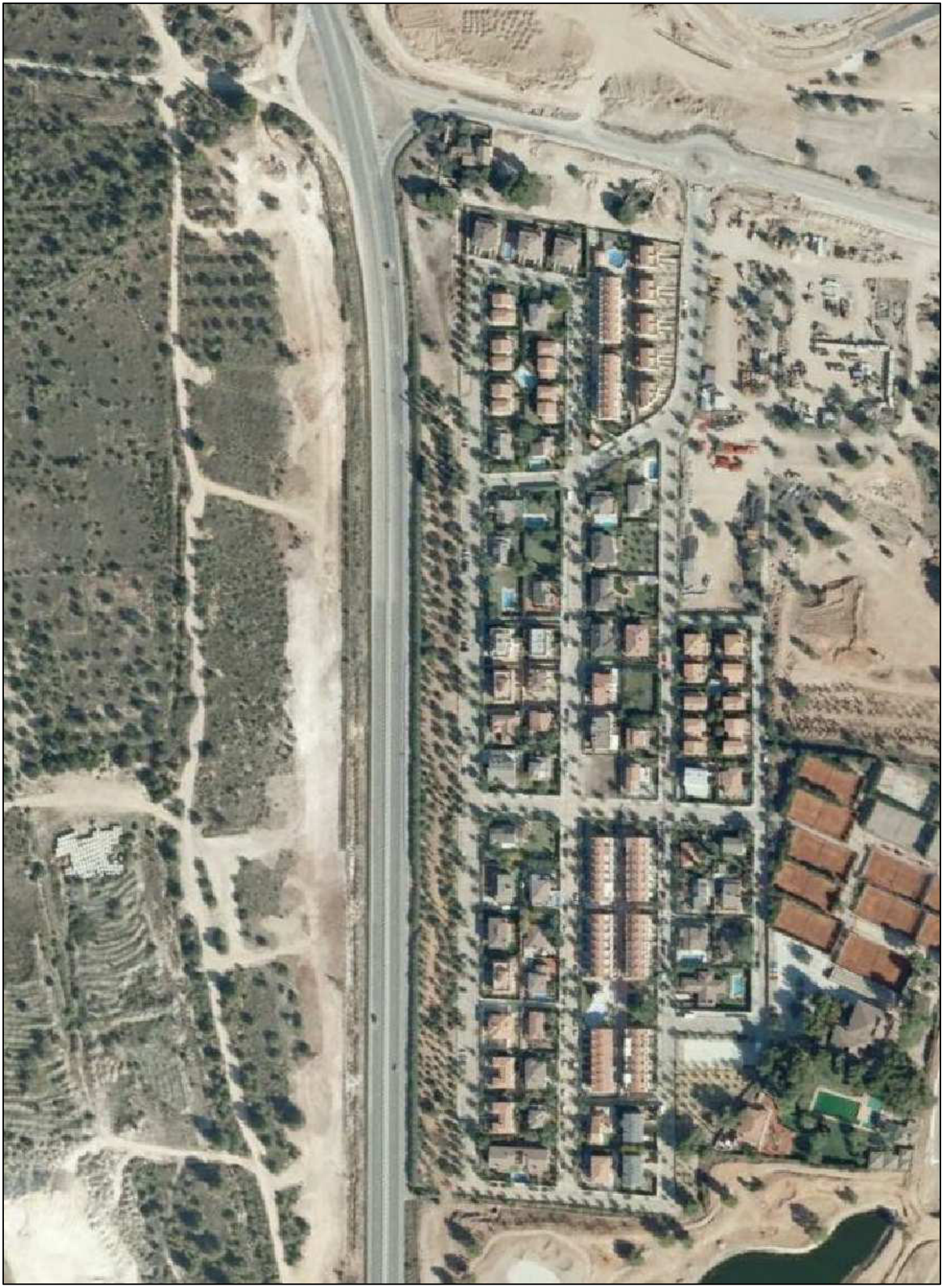

REVISIÓ INVENTARI DEL CONTRACTE DE GESTIÓ DEL MANTENIMENT I CONSERVACIÓ DE ZONES ENJARDINADES

TIPUS A | **A057.1 - AV. PLA DE MASET** | S= 13.214,25 m²

A057.1 | Ref: | Revisat: Maig 2016 | Escala: 1/1.000

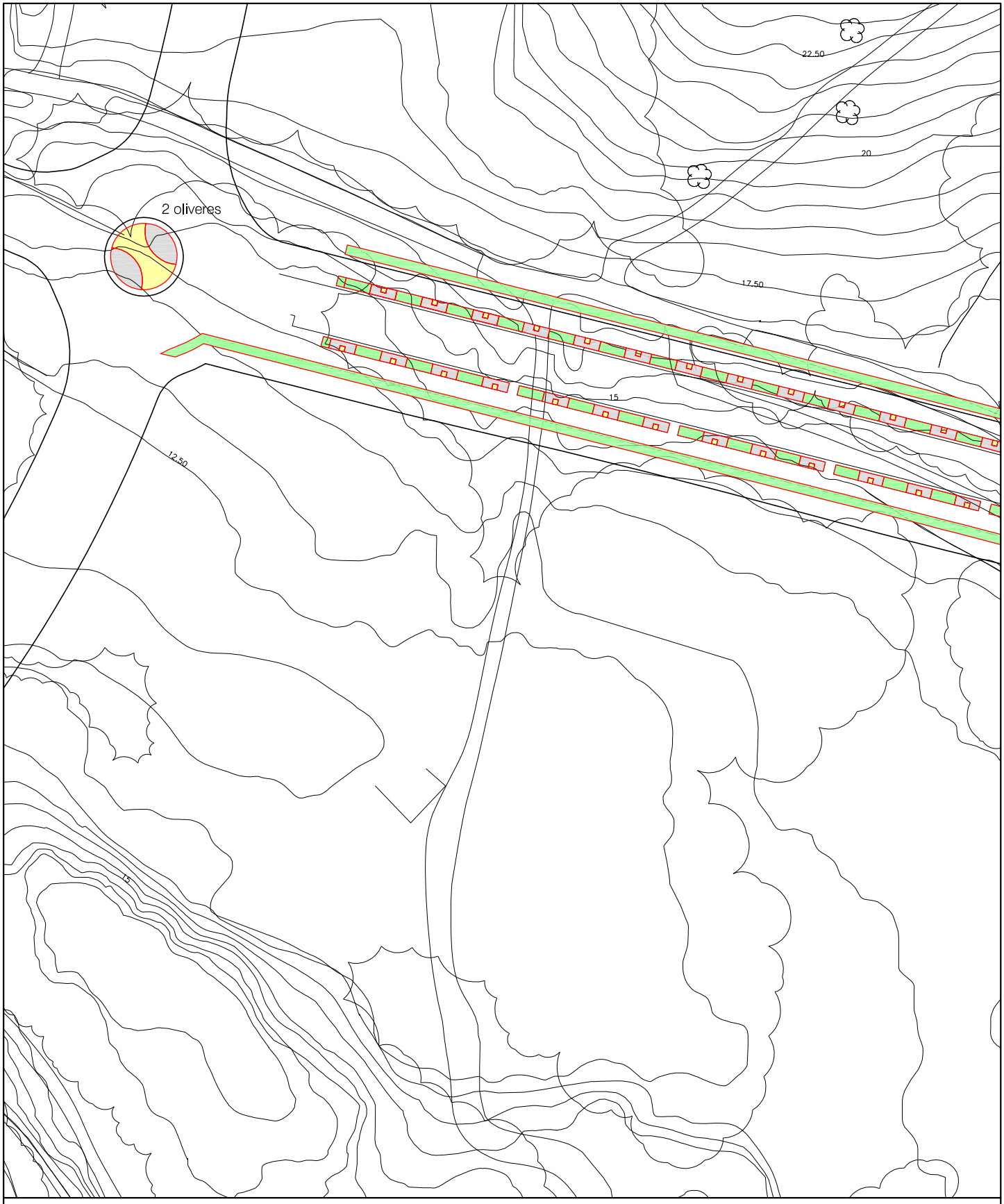

ZONA DE TERRA NATURAL:	2.412,71 m²	ZONA D'ARBUST:	8.811,96 m²	Nº ARBUSTS:	--- ut.
ZONA DE SAULÓ:	--- m²	ZONA D'ARBUST PODAT:	--- m²	Nº ARBRES:	311 ut.
ZONA D'ESCORÇA:	--- m²	ZONA FLOR DE TEMPORADA:	--- m²	Nº PALMERES:	--- ut.
ZONA DE GRAVA:	2.288,77 m²	ZONA DE JOCS INFANTILS	--- m²		
ZONA DE GESPA:	--- m²				

REVISIÓ INVENTARI DEL CONTRACTE DE GESTIÓ DEL MANTENIMENT I CONSERVACIÓ DE ZONES AJARDINADES

TIPUS A — **A057.2 - AV. PLA DE MASET** — S= 13.214,25 m²

A057.2 | Ref: | Revisat: Maig 2016 | Escala: 1/1.000

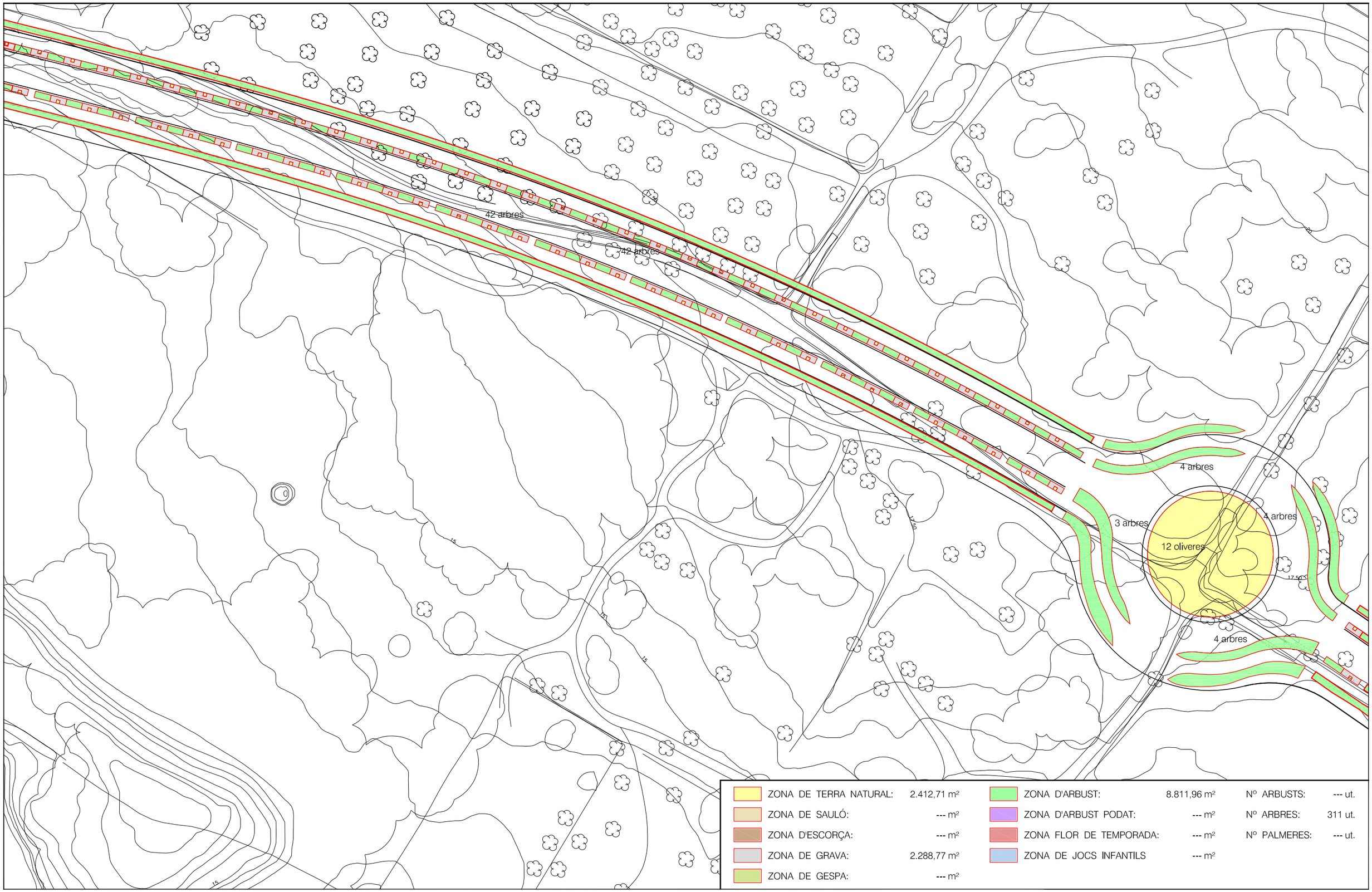

ZONA DE TERRA NATURAL:	2.412,71 m²	ZONA D'ARBUST:	8.811,96 m²	Nº ARBUSTS:	--- ut.
ZONA DE SAULÓ:	--- m²	ZONA D'ARBUST PODAT:	--- m²	Nº ARBRES:	311 ut.
ZONA D'ESCORÇA:	--- m²	ZONA FLOR DE TEMPORADA:	--- m²	Nº PALMERES:	--- ut.
ZONA DE GRAVA:	2.288,77 m²	ZONA DE JOCS INFANTILS	--- m²		
ZONA DE GESPA:	--- m²				

REVISIÓ INVENTARI DEL CONTRACTE DE GESTIÓ DEL MANTENIMENT I CONSERVACIÓ DE ZONES AJARDINADES

TIPUS A | **A057.3 - AV. PLA DE MASET** | S= 13.214,25 m²

A057.3 | Ref: | Revisat: Maig 2016 | Escala: 1/1.000

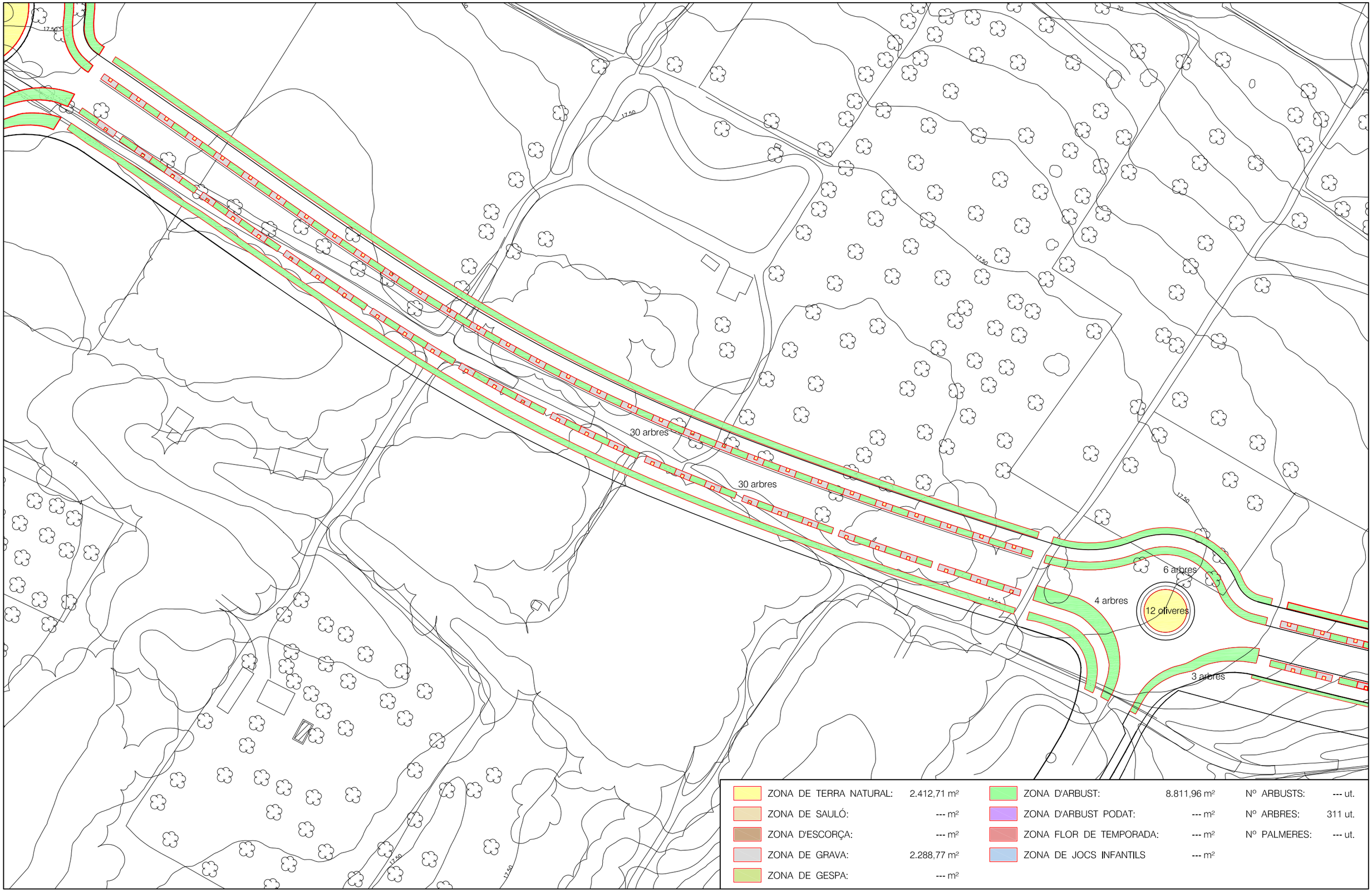

ZONA DE TERRA NATURAL:	2.412,71 m²	ZONA D'ARBUST:	8.811,96 m²	Nº ARBUSTS:	--- ut.
ZONA DE SAULÓ:	--- m²	ZONA D'ARBUST PODAT:	--- m²	Nº ARBRES:	311 ut.
ZONA D'ESCORÇA:	--- m²	ZONA FLOR DE TEMPORADA:	--- m²	Nº PALMERES:	--- ut.
ZONA DE GRAVA:	2.288,77 m²	ZONA DE JOCS INFANTILS	--- m²		
ZONA DE GESPA:	--- m²				

REVISIÓ INVENTARI DEL CONTRACTE DE GESTIÓ DEL MANTENIMENT I CONSERVACIÓ DE ZONES AJARDINADES

TIPUS A — A057.4 - AV. PLA DE MASET — S= 13.214,25 m²

A057.4 | Ref: | Revisat: Maig 2016 | Escala: 1/1.000

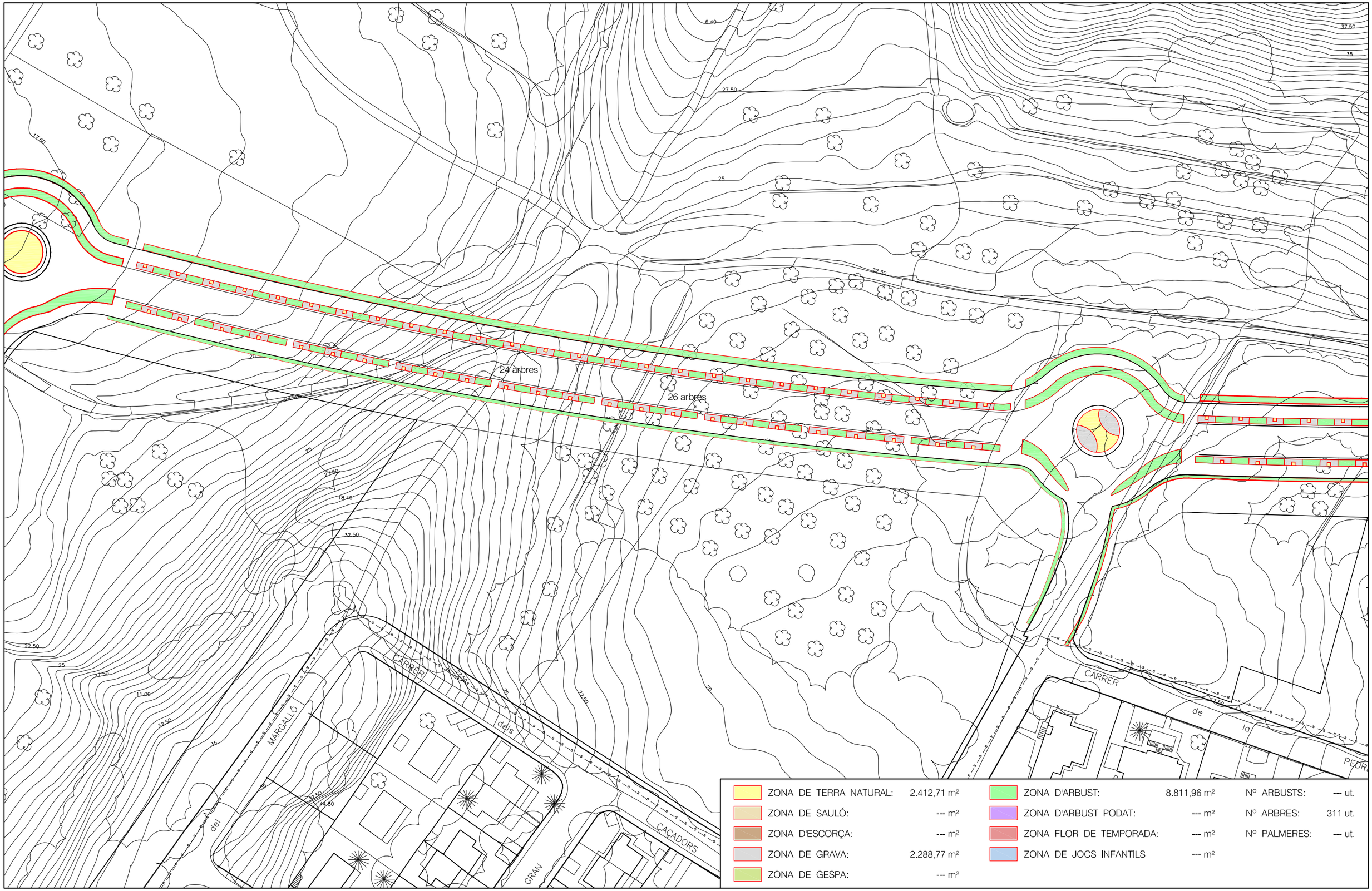

ZONA DE TERRA NATURAL:	2.412,71 m²	ZONA D'ARBUST:	8.811,96 m²	Nº ARBUSTS:	--- ut.
ZONA DE SAULÓ:	--- m²	ZONA D'ARBUST PODAT:	--- m²	Nº ARBRES:	311 ut.
ZONA D'ESCORÇA:	--- m²	ZONA FLOR DE TEMPORADA:	--- m²	Nº PALMERES:	--- ut.
ZONA DE GRAVA:	2.288,77 m²	ZONA DE JOCS INFANTILS	--- m²		
ZONA DE GESPA:	--- m²				

REVISIÓ INVENTARI DEL CONTRACTE DE GESTIÓ DEL MANTENIMENT I CONSERVACIÓ DE ZONES AJARDINADES

TIPUS A — A057.5 - AV. PLA DE MASET — S= 13.214,25 m²

A057.5 | Ref: | Revisat: Maig 2022 | Escala: 1/1.000

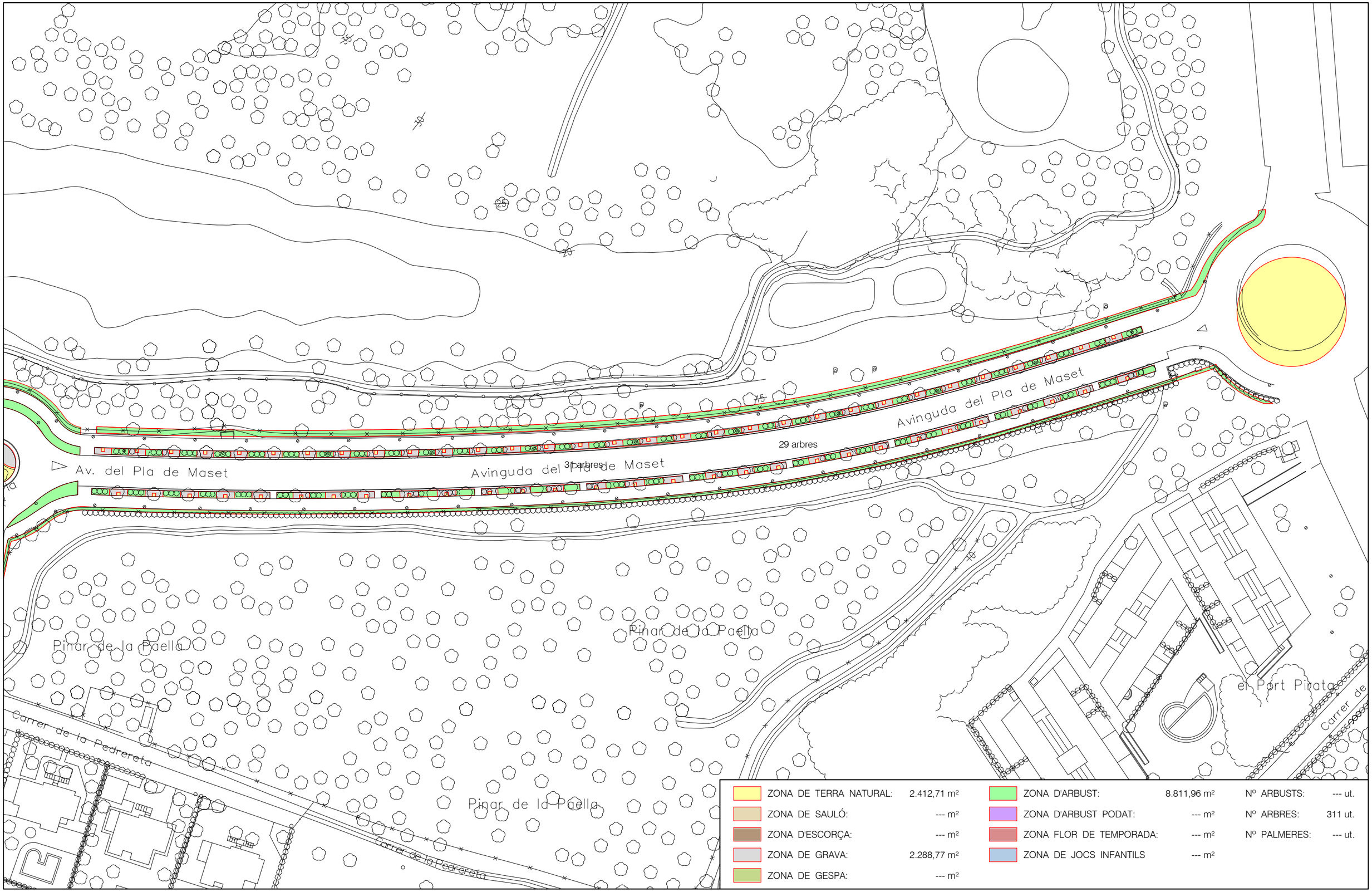

ZONA DE TERRA NATURAL:	2.412,71 m²	ZONA D'ARBUST:	8.811,96 m²	Nº ARBUSTS:	--- ut.
ZONA DE SAULÓ:	--- m²	ZONA D'ARBUST PODAT:	--- m²	Nº ARBRES:	311 ut.
ZONA D'ESCORÇA:	--- m²	ZONA FLOR DE TEMPORADA:	--- m²	Nº PALMERES:	--- ut.
ZONA DE GRAVA:	2.288,77 m²	ZONA DE JOCS INFANTILS	--- m²		
ZONA DE GESPA:	--- m²				

REVISIÓ INVENTARI DEL CONTRACTE DE GESTIÓ DEL MANTENIMENT I CONSERVACIÓ DE ZONES ENJARDINADES

TIPUS A — A057 - AV./ PLA DE MASET

A057_FOTO | Ref: | Revisat: Maig 2016 | Escala: -----

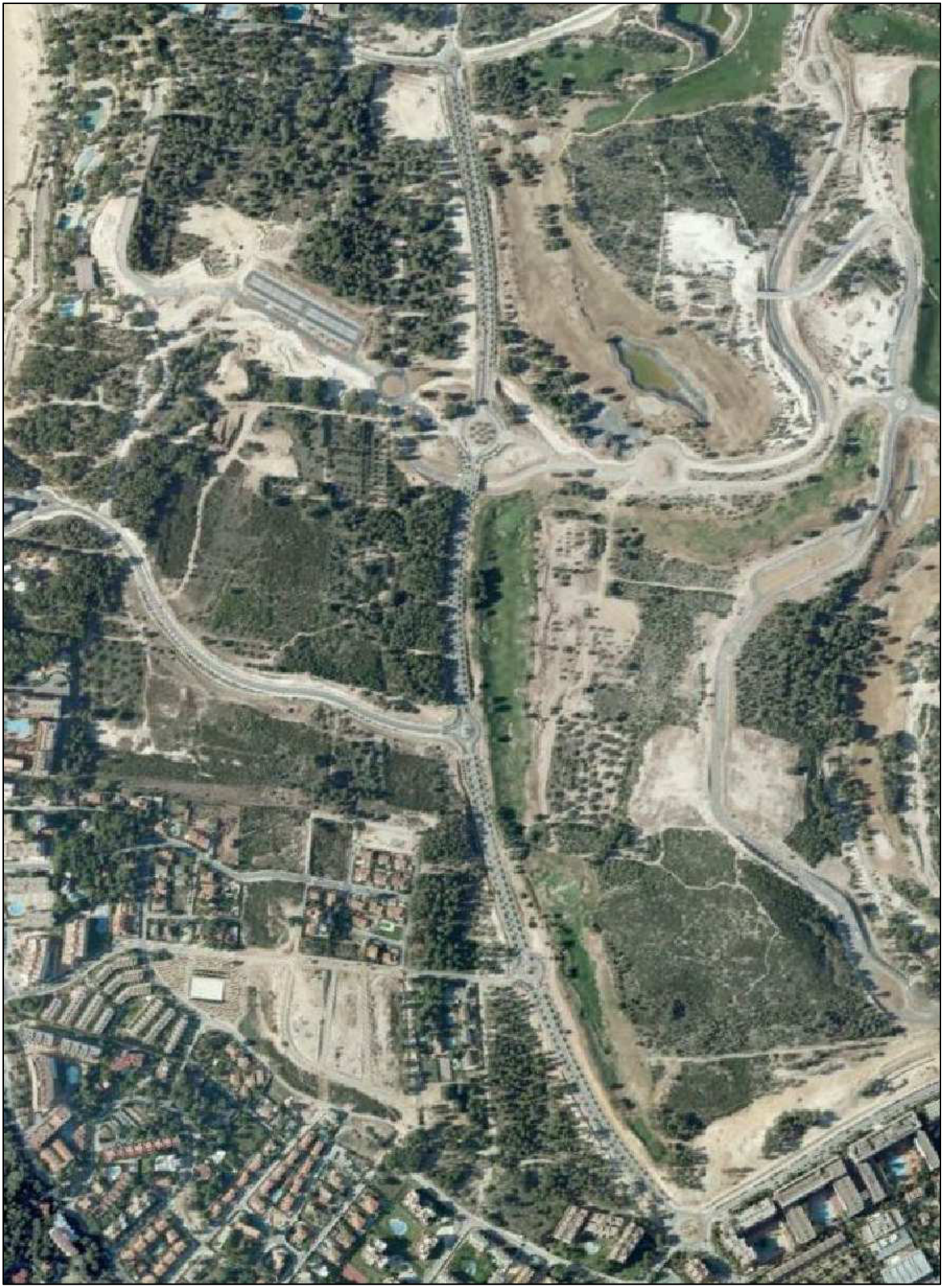

REVISIÓ INVENTARI DEL CONTRACTE DE GESTIÓ DEL MANTENIMENT I CONSERVACIÓ DE ZONES ENJARDINADES

TIPUS A | **A075 - ROTONDA CTRA. COSTA - CTRA. FAR** | S= 2.090,12 m²

A075 | Ref: | Revisat: Juliol 2022 | Escala: 1/1.000

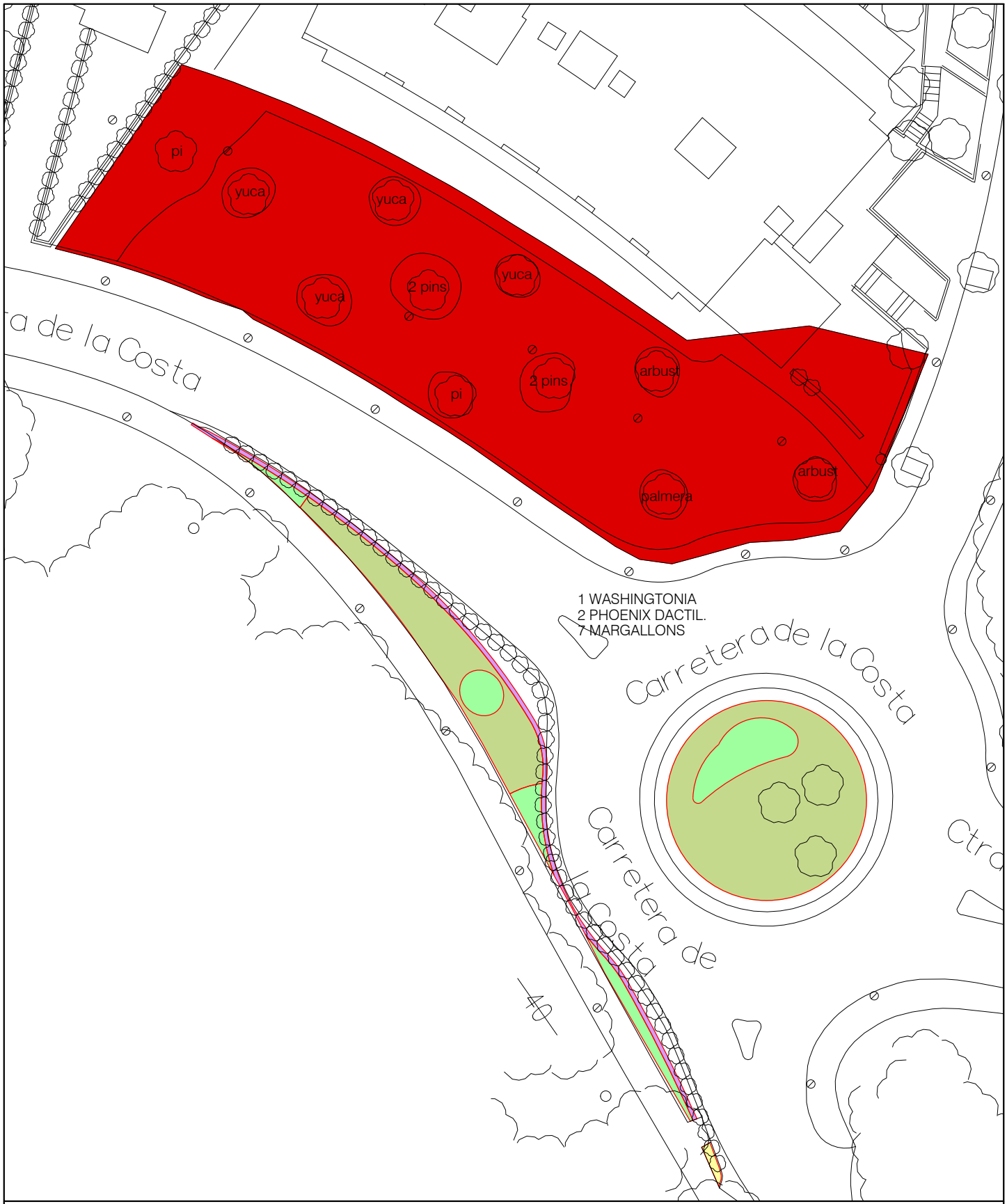

ZONA DE TERRA NATURAL:	2,86 m²	ZONA D'ARBUST:	85,26 m²	Nº ARBUSTS:	7 ut.
ZONA DE SAULÓ:	--- m²	ZONA D'ARBUST PODAT:	32,75 m²	Nº ARBRES:	--- ut.
ZONA D'ESCORÇA:	--- m²	ZONA FLOR DE TEMPORADA:	--- m²	Nº PALMERES:	3 ut.
ZONA DE GRAVA:	--- m²	ZONA DE JOCS INFANTILS	--- m²		
ZONA DE GESPA:	358,19 m²				

REVISIÓ INVENTARI DEL CONTRACTE DE GESTIÓ DEL MANTENIMENT I CONSERVACIÓ DE ZONES ENJARDINADES

TIPUS A — A075 - ROTONDA CTRA. COSTA - CTRA. FAR

A075_FOTO | Ref: | Revisat: Juliol 2022 | Escala: -----

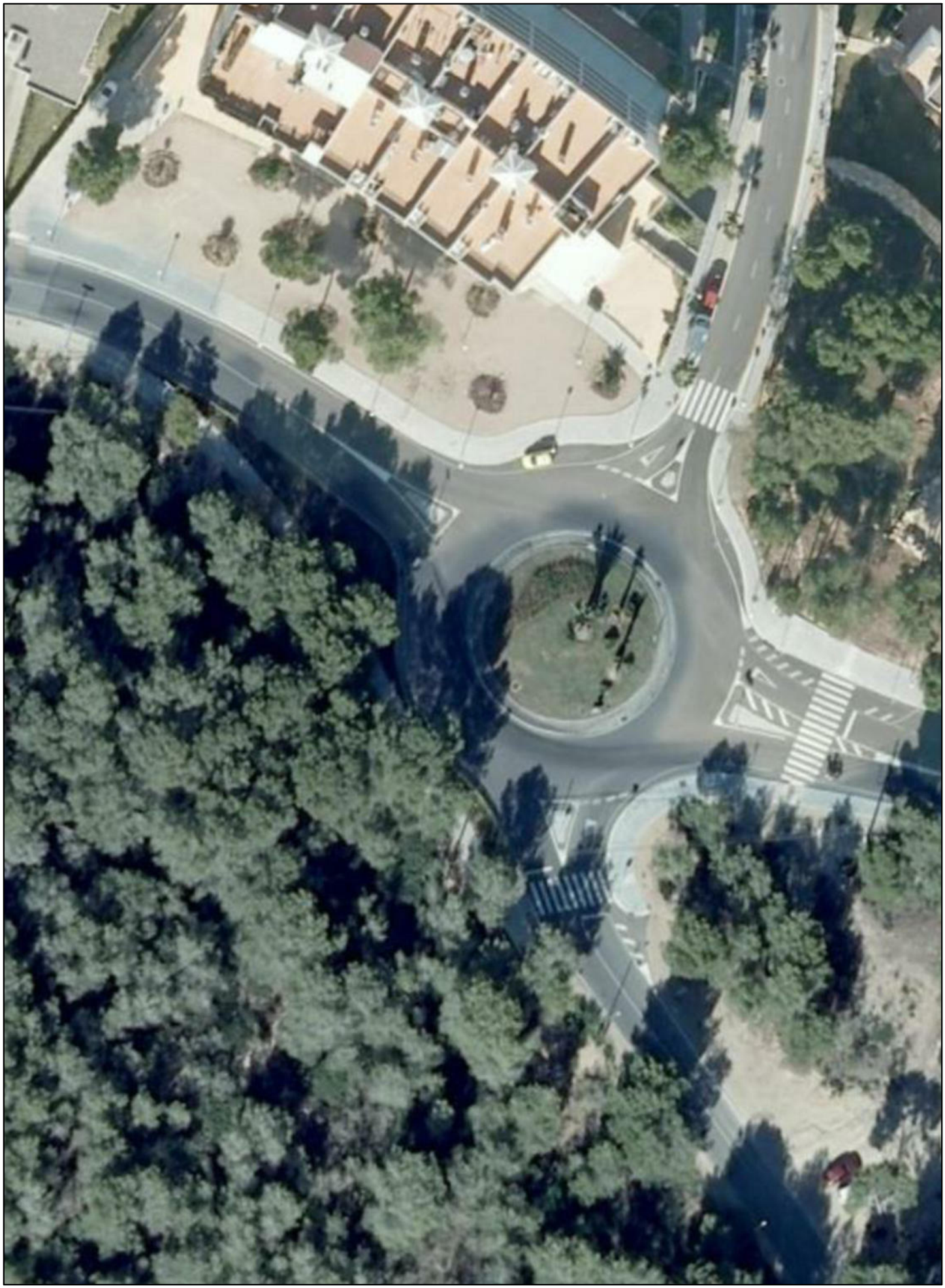

REVISIÓ INVENTARI DEL CONTRACTE DE GESTIÓ DEL MANTENIMENT I CONSERVACIÓ DE ZONES ENJARDINADES

TIPUS A — **A078 - C./ PLA DE L'ERA** — S= 1.591,01 m²

A078 | Ref: | Revisat: Maig 2016 | Escala: 1/500

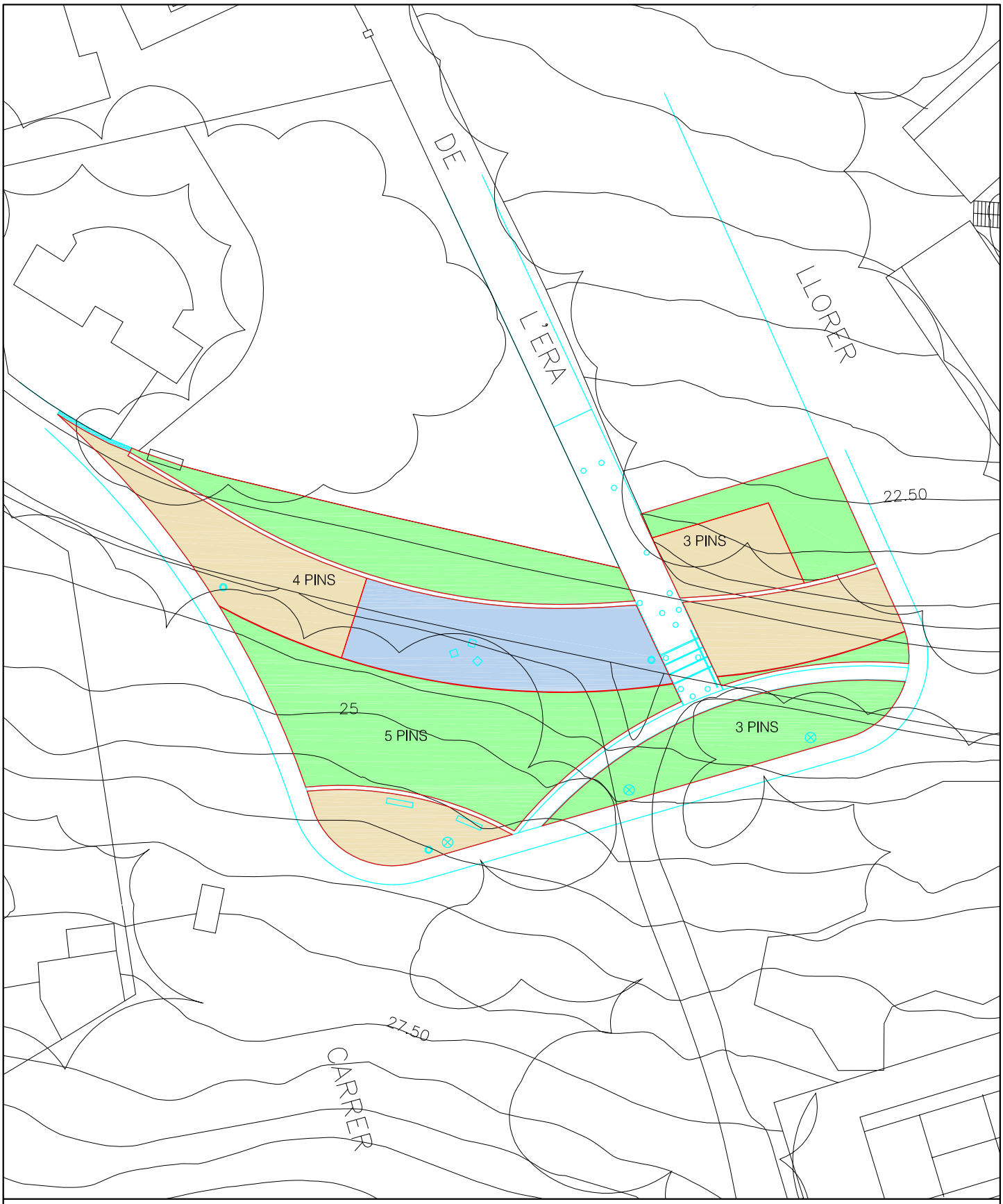

ZONA DE TERRA NATURAL:	--- m²	ZONA D'ARBUST:	884,98 m²	Nº ARBUSTS:	--- ut.
ZONA DE SAULÓ:	475,90 m²	ZONA D'ARBUST PODAT:	--- m²	Nº ARBRES:	15 ut.
ZONA D'ESCORÇA:	--- m²	ZONA FLOR DE TEMPORADA:	--- m²	Nº PALMERES:	--- ut.
ZONA DE GRAVA:	--- m²	ZONA JOCS INFANTILS (SAULÓ):	230,13 m²		
ZONA DE GESPA:	--- m²				

REVISIÓ INVENTARI DEL CONTRACTE DE GESTIÓ DEL MANTENIMENT I CONSERVACIÓ DE ZONES ENJARDINADES

TIPUS A — A078 - C./ PLA DE L'ERA

A078_FOTO | Ref: | Revisat: Maig 2016 | Escala: -----

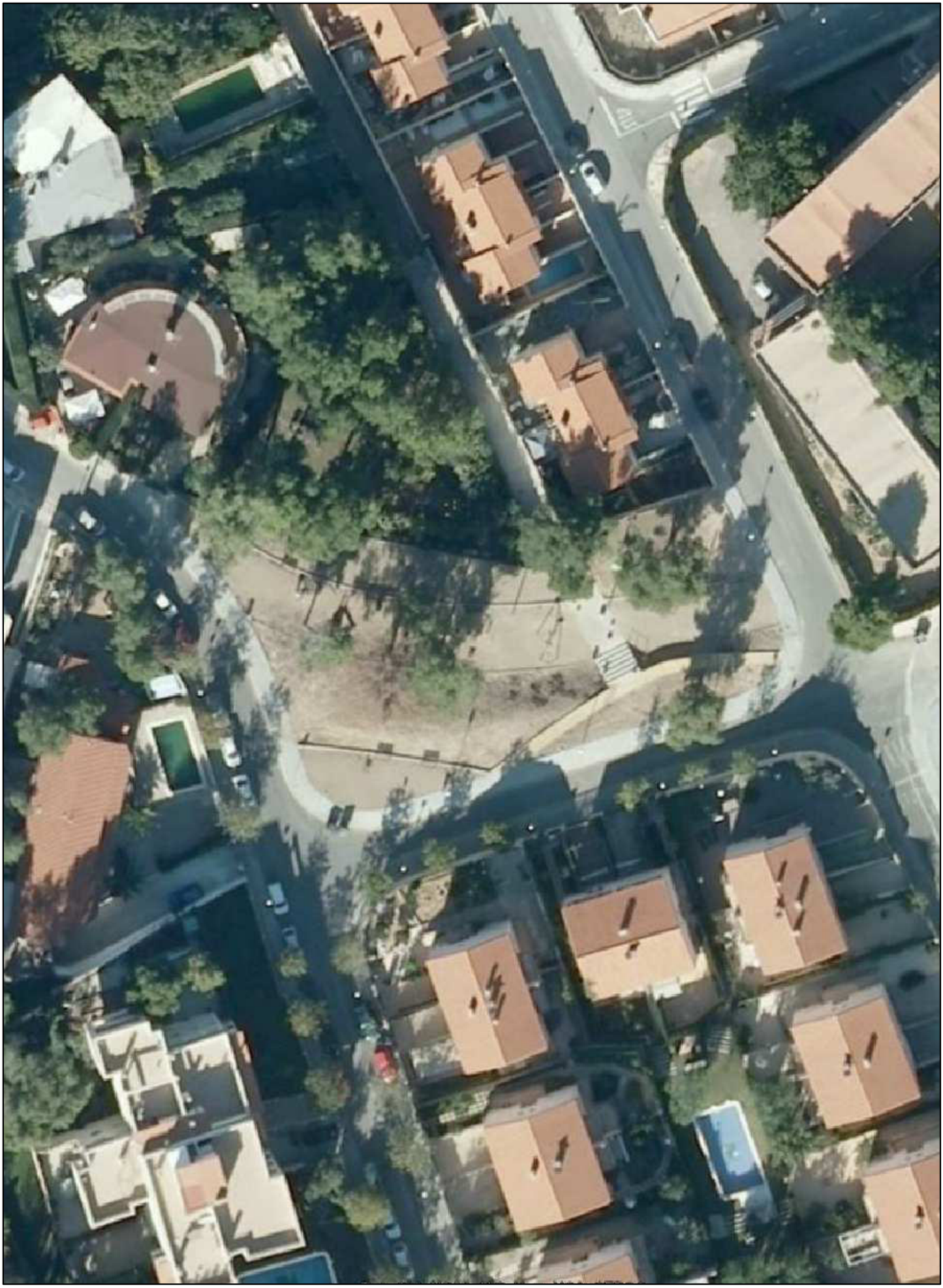

REVISIÓ INVENTARI DEL CONTRACTE DE GESTIÓ DEL MANTENIMENT I CONSERVACIÓ DE ZONES ENJARDINADES

TIPUS A — A088 - ZONA AV. BATLLE PERE MOLAS (COMPLEX PARADISE VILLAGE) — S= 439,45 m²

A088 | Ref: | Revisat: Maig 2016 | Escala: 1/500

ZONA DE TERRA NATURAL:	--- m²	ZONA D'ARBUST:	--- m²	Nº ARBUSTS:	--- ut.
ZONA DE SAULÓ:	--- m²	ZONA D'ARBUST PODAT:	--- m²	Nº ARBRES:	17 ut.
ZONA D'ESCORÇA:	--- m²	ZONA FLOR DE TEMPORADA:	--- m²	Nº PALMERES:	--- ut.
ZONA DE GRAVA:	35,39 m²	ZONA JOCS INFANTILS (CAUTXO)	112,50 m²		
ZONA DE GESPA:	291,56 m²				

REVISIÓ INVENTARI DEL CONTRACTE DE GESTIÓ DEL MANTENIMENT I CONSERVACIÓ DE ZONES ENJARDINADES

TIPUS A — A088 - ZONA AV./ BATLLE PERE MOLAS (COMPLEX PARADISE VILLAGE)

A088_FOTO | Ref: | Revisat: Maig 2016 | Escala: -----

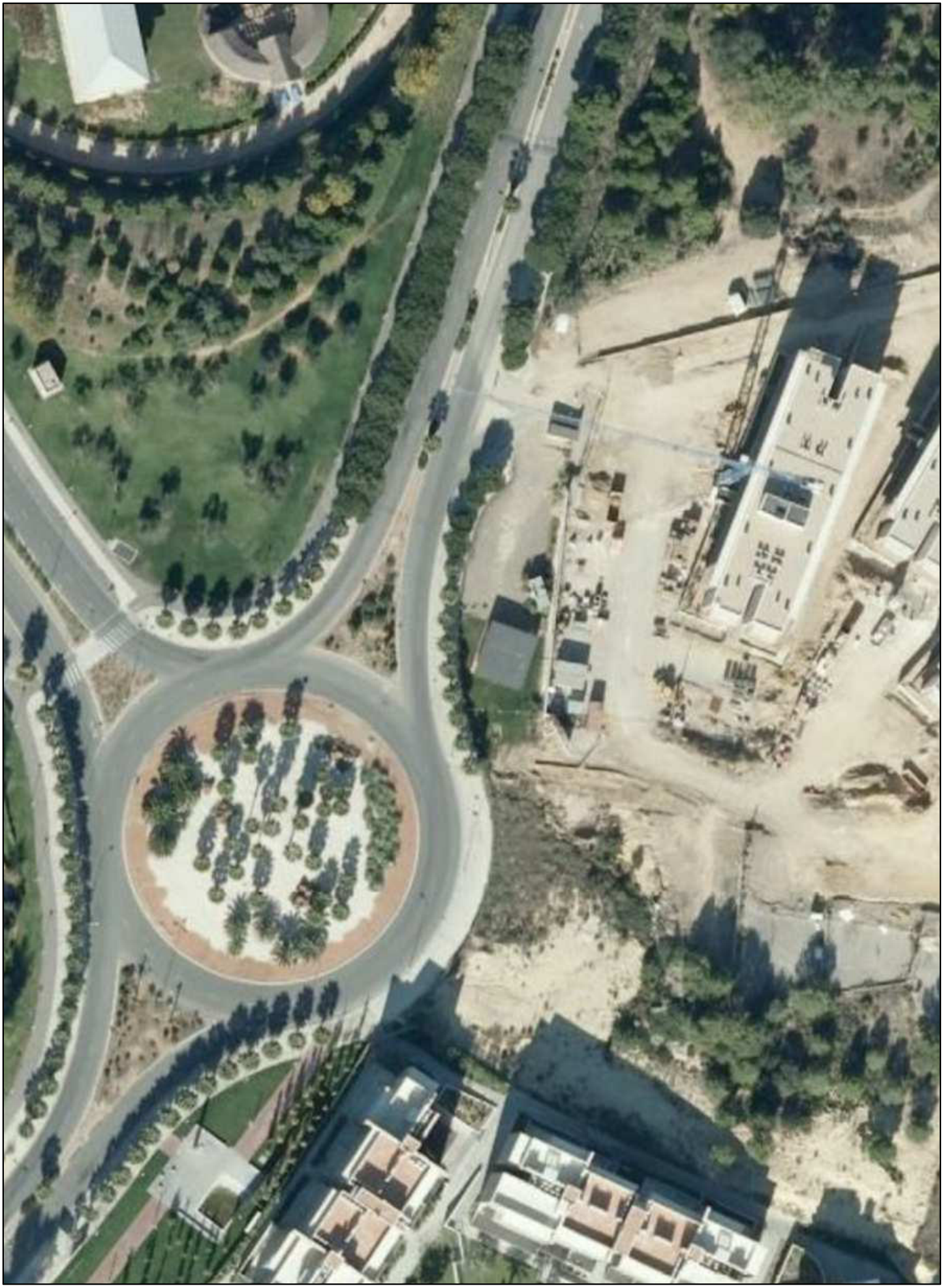

REVISIÓ INVENTARI DEL CONTRACTE DE GESTIÓ DEL MANTENIMENT I CONSERVACIÓ DE ZONES ENJARDINADES

TIPUS A | **A100.1 - C/ CAMI DEL RACO** | **S= 4.410,00 m²**

A100.1 | Ref: | Revisat: Juliol 2022 | Escala: 1/2.000

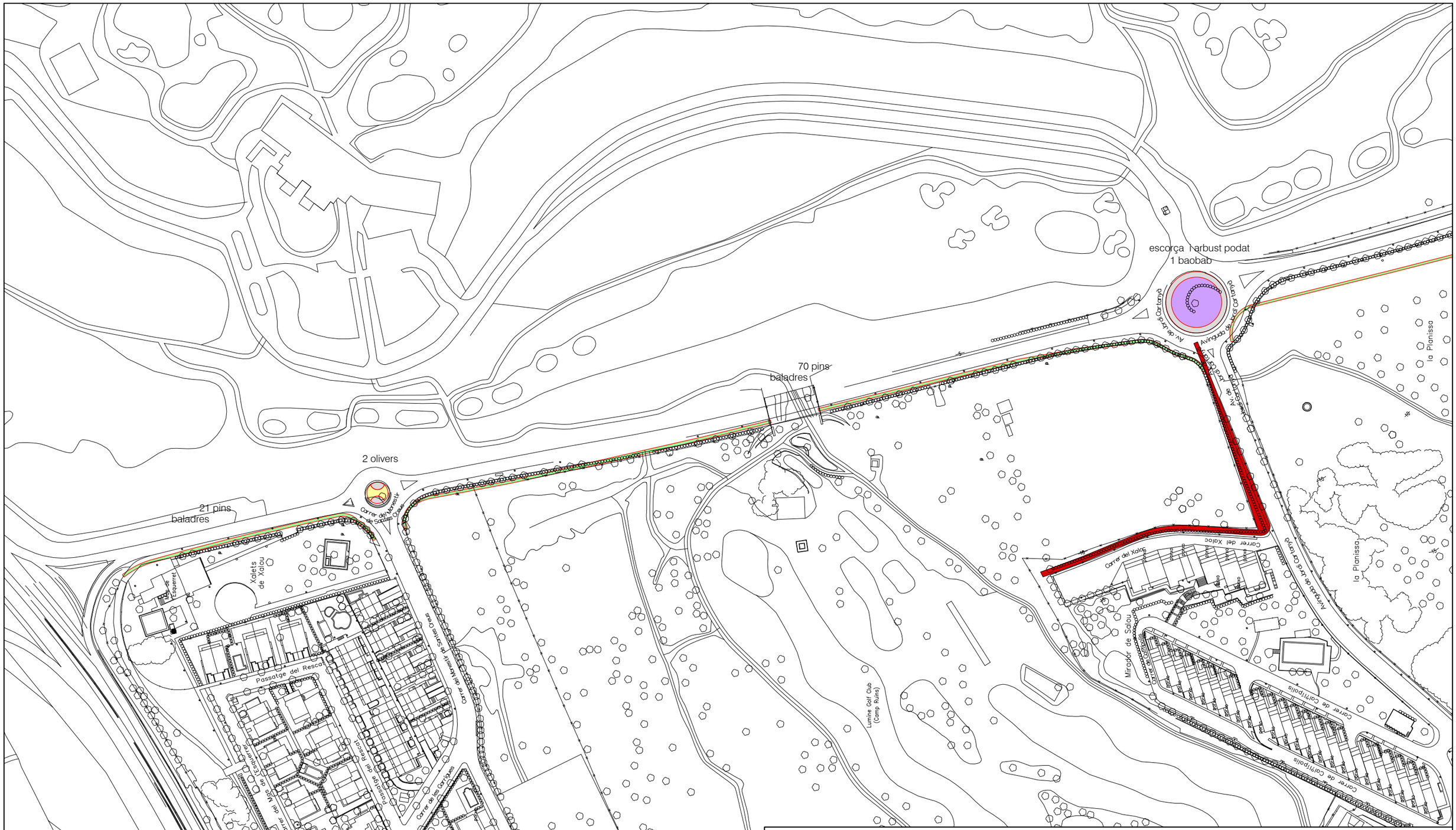

ZONA DE TERRA NATURAL:	63,65 m²	ZONA D'ARBUST:	2.119,08 m²	Nº ARBUSTS:	--- ut.
ZONA DE SAULÓ:	--- m²	ZONA D'ARBUST PODAT:	303,81 m²	Nº ARBRES:	219 ut.
ZONA D'ESCORÇA:	303,80 m²	ZONA FLOR DE TEMPORADA:	--- m²	Nº PALMERES:	--- ut.
ZONA DE GRAVA:	334,28 m²	ZONA DE JOCS INFANTILS	--- m²		
ZONA DE GESPA:	--- m²				

REVISIÓ INVENTARI DEL CONTRACTE DE GESTIÓ DEL MANTENIMENT I CONSERVACIÓ DE ZONES ENJARDINADES

TIPUS A | **A100.2 - C/ CAMI DEL RACO** | **S= 4.410,00 m²**

A100.2 | Ref: | Revisat: Juliol 2022 | Escala: 1/2.000

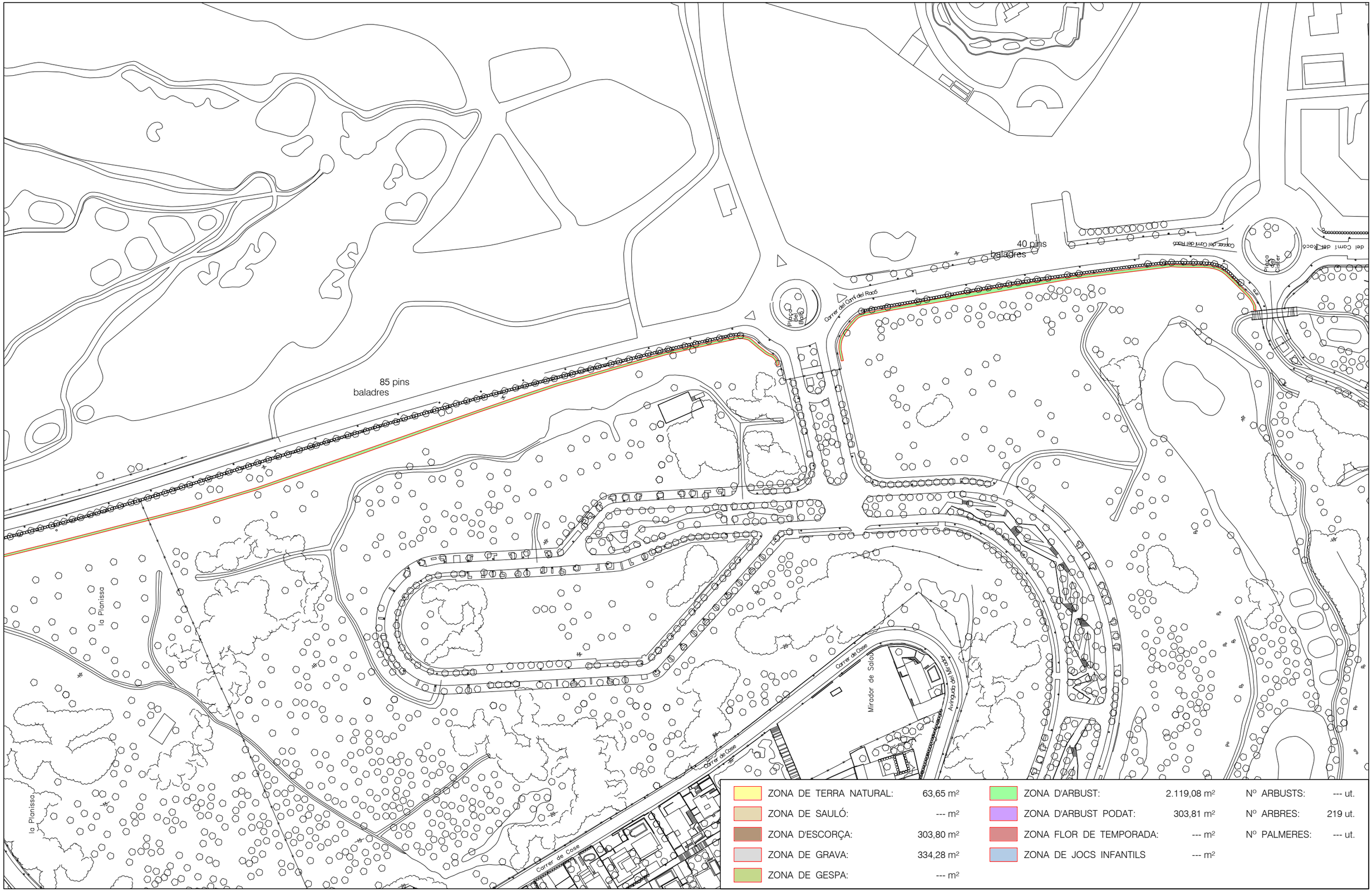

REVISIÓ INVENTARI DEL CONTRACTE DE GESTIÓ DEL MANTENIMENT I CONSERVACIÓ DE ZONES ENJARDINADES

TIPUS A — A100 - CAMÍ DEL RACÓ

A100_FOTO | Ref: | Revisat: Juliol 2022 | Escala: -----

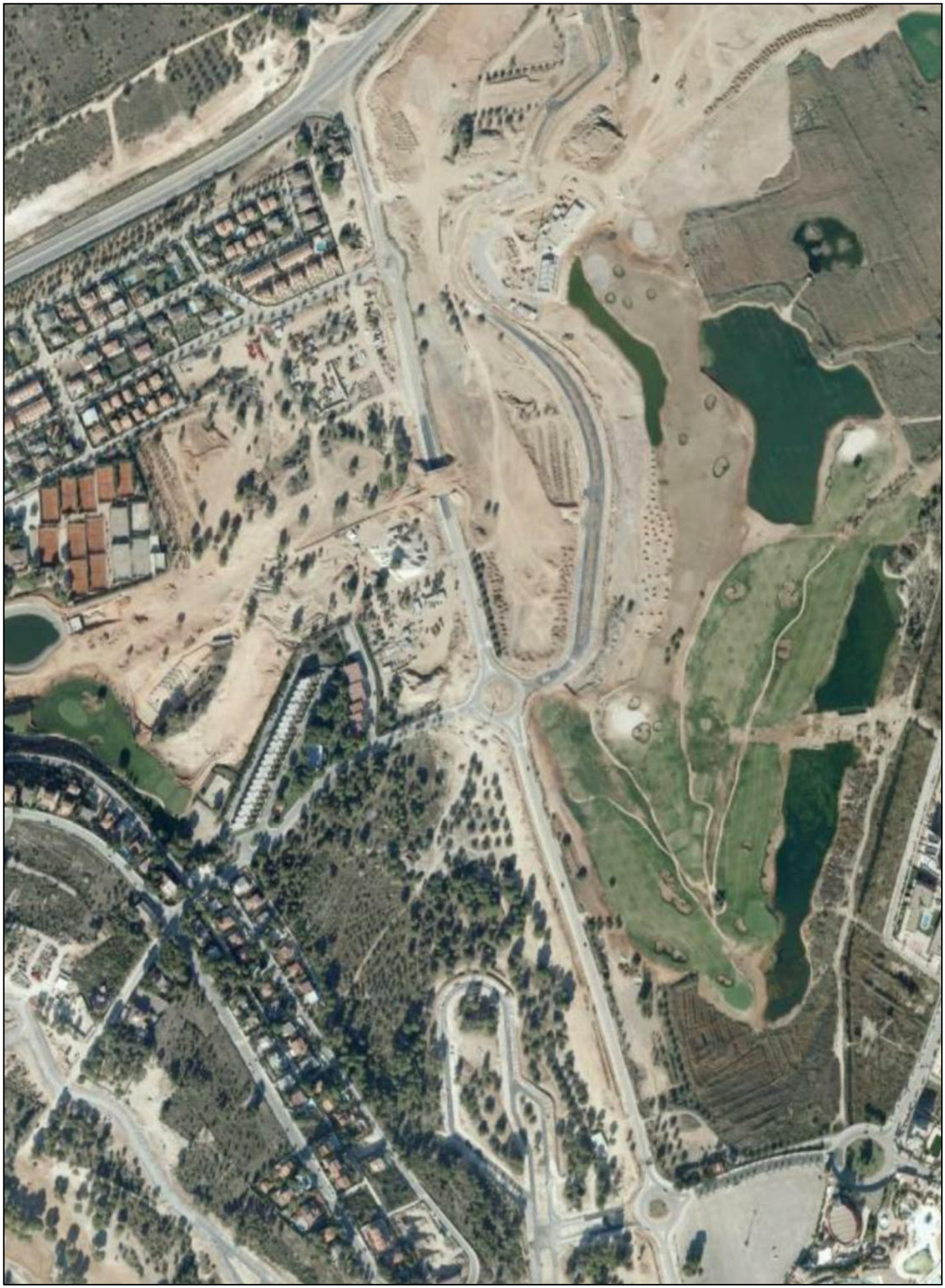

REVISIÓ INVENTARI DEL CONTRACTE DE GESTIÓ DEL MANTENIMENT I CONSERVACIÓ DE ZONES ENJARDINADES

TIPUS A — A102 - MAS DE L'ESCARRÉ — S= 4.728,46 m²

A102 | Ref: | Revisat: Maig 2016 | Escala: 1/600

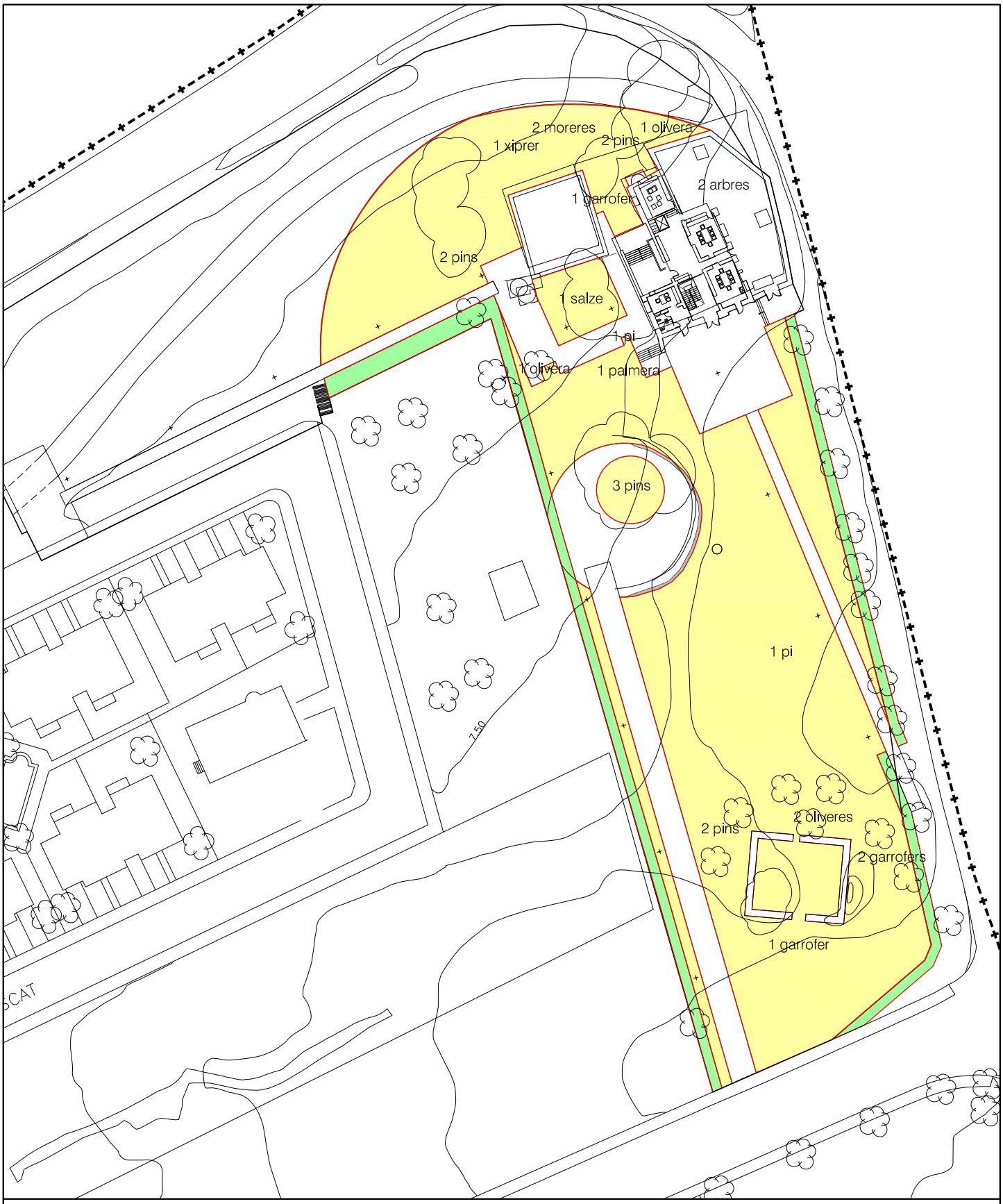

ZONA DE TERRA NATURAL:	4.280,62 m²	ZONA D'ARBUST:	447,84 m²	Nº ARBUSTS:	--- ut.
ZONA DE SAULÓ:	--- m²	ZONA D'ARBUST PODAT:	--- m²	Nº ARBRES:	23 ut.
ZONA D'ESCORÇA:	--- m²	ZONA FLOR DE TEMPORADA:	--- m²	Nº PALMERES:	1 ut.
ZONA DE GRAVA:	--- m²	ZONA DE JOCS INFANTILS	--- m²		
ZONA DE GESPA:	--- m²				

REVISIÓ INVENTARI DEL CONTRACTE DE GESTIÓ DEL MANTENIMENT I CONSERVACIÓ DE ZONES ENJARDINADES

TIPUS A — A102 - MAS DE L'ESCARRÉ

A102_FOTO | Ref: | Revisat: Maig 2016 | Escala: -----

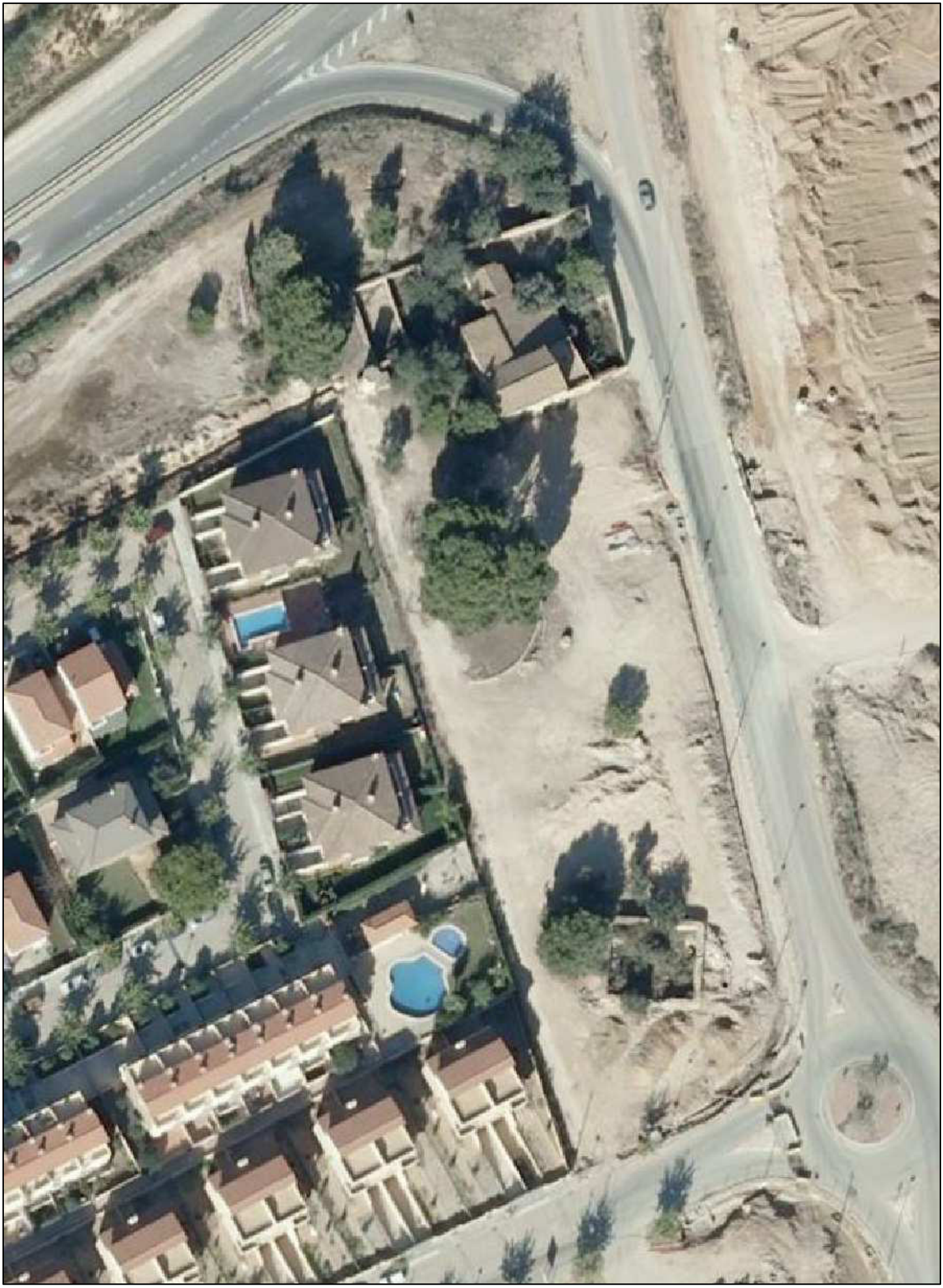

REVISIÓ INVENTARI DEL CONTRACTE DE GESTIÓ DEL MANTENIMENT I CONSERVACIÓ DE ZONES ENJARDINADES

TIPUS A — **A104 - AV DE LA PEDRERA** — S= 10.379,41 m²

A104 | Ref: | Revisat: Maig 2016 | Escala: 1/2.000

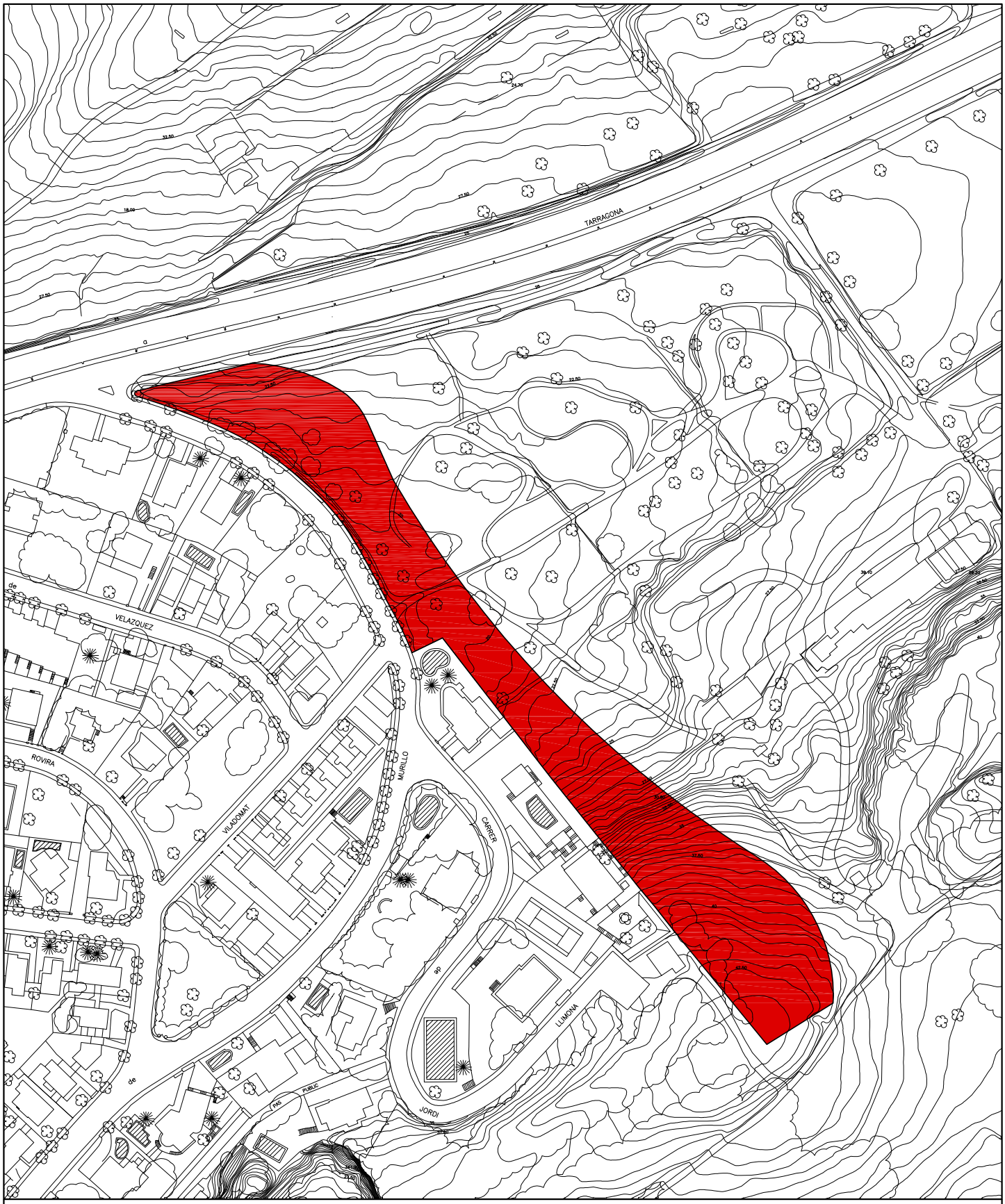

ZONA DE TERRA NATURAL:	--- m²	ZONA D'ARBUST:	--- m²	Nº ARBUSTS:	--- ut.
ZONA DE SAULÓ:	--- m²	ZONA D'ARBUST PODAT:	--- m²	Nº ARBRES:	--- ut.
ZONA D'ESCORÇA:	--- m²	ZONA FLOR DE TEMPORADA:	--- m²	Nº PALMERES:	--- ut.
ZONA DE GRAVA:	--- m²	ZONA DE JOCS INFANTILS	--- m²		
ZONA DE GESPA:	--- m²				

REVISIÓ INVENTARI DEL CONTRACTE DE GESTIÓ DEL MANTENIMENT I CONSERVACIÓ DE ZONES ENJARDINADES

TIPUS A — A104 - AV DE LA PEDRERA

A104_FOTO | Ref: | Revisat: Maig 2016 | Escala: -----

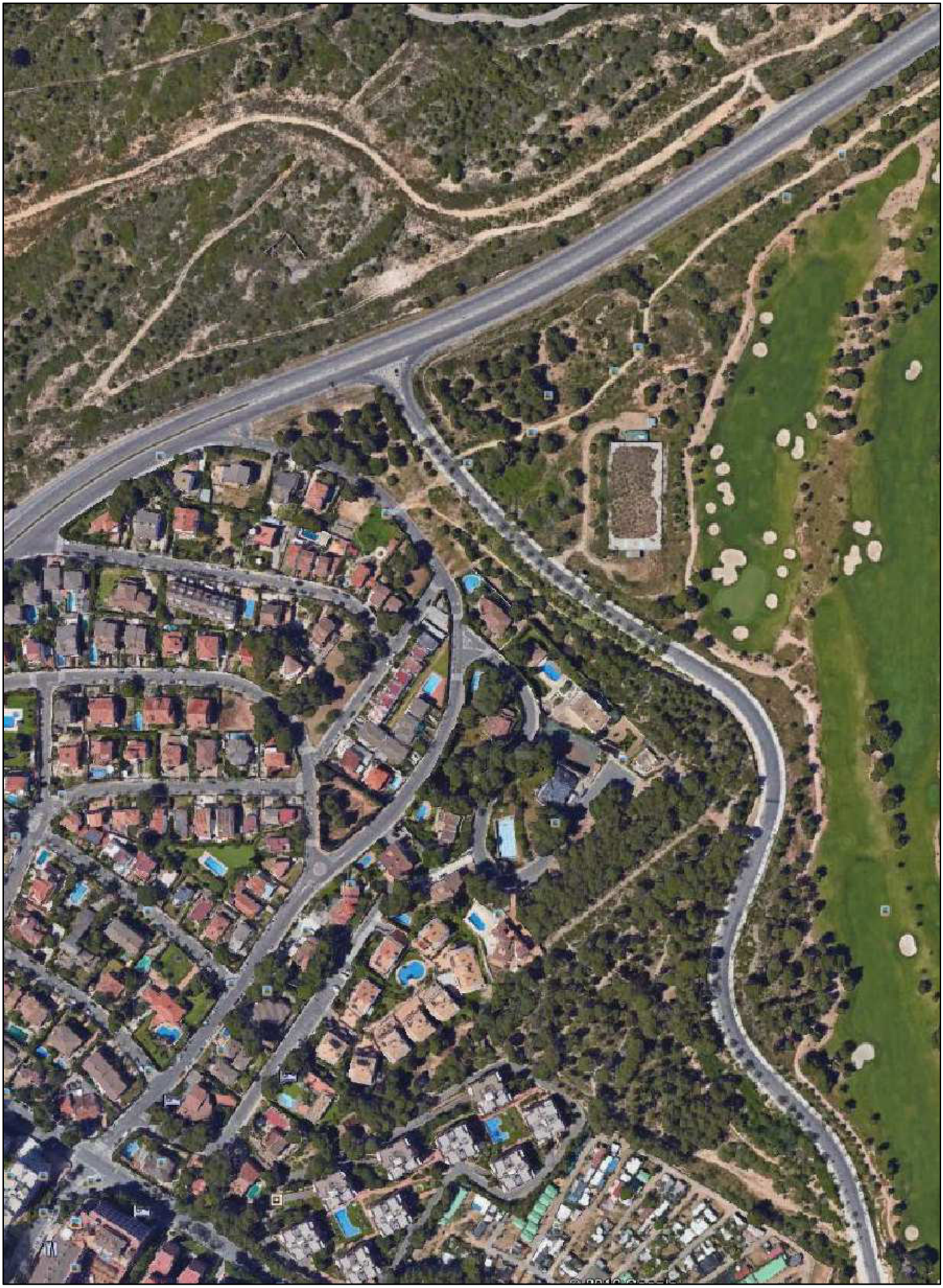

REVISIÓ INVENTARI DEL CONTRACTE DE GESTIÓ DEL MANTENIMENT I CONSERVACIÓ DE ZONES ENJARDINADES

TIPUS A | **A105 - AV DE LA PEDRERA** | **S= 2.674,99 m²**

A105 | Ref: | Revisat: Maig 2016 | Escala: 1/1.000

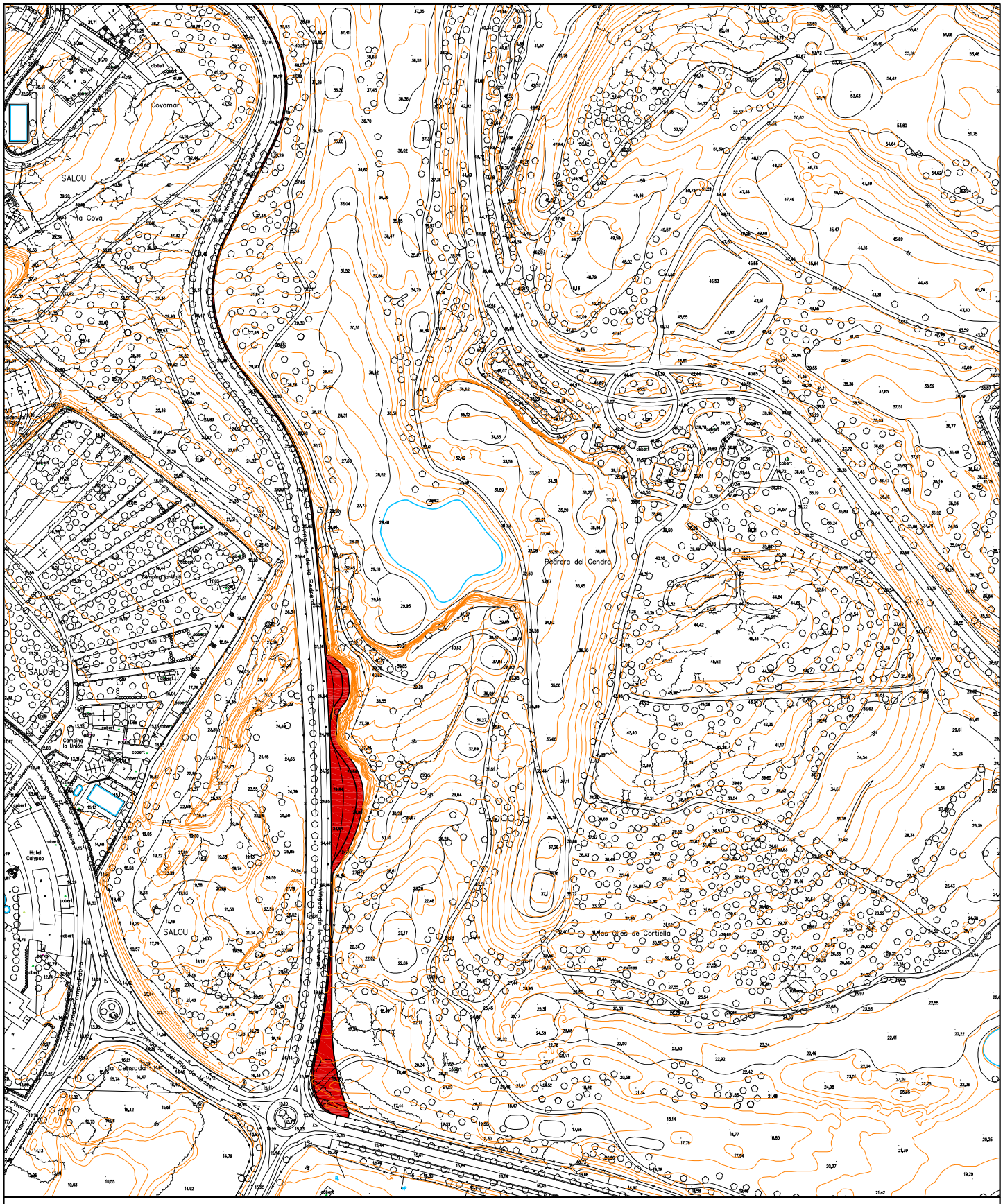

ZONA DE TERRA NATURAL:	--- m²	ZONA D'ARBUST:	--- m²	Nº ARBUSTS:	--- ut.
ZONA DE SAULÓ:	--- m²	ZONA D'ARBUST PODAT:	--- m²	Nº ARBRES:	--- ut.
ZONA D'ESCORÇA:	--- m²	ZONA FLOR DE TEMPORADA:	--- m²	Nº PALMERES:	--- ut.
ZONA DE GRAVA:	--- m²	ZONA DE JOCS INFANTILS	--- m²		
ZONA DE GESPA:	--- m²				

REVISIÓ INVENTARI DEL CONTRACTE DE GESTIÓ DEL MANTENIMENT I CONSERVACIÓ DE ZONES ENJARDINADES

TIPUS A — A105 - AV DE LA PEDRERA

A105_FOTO | Ref: | Revisat: Maig 2016 | Escala: -----

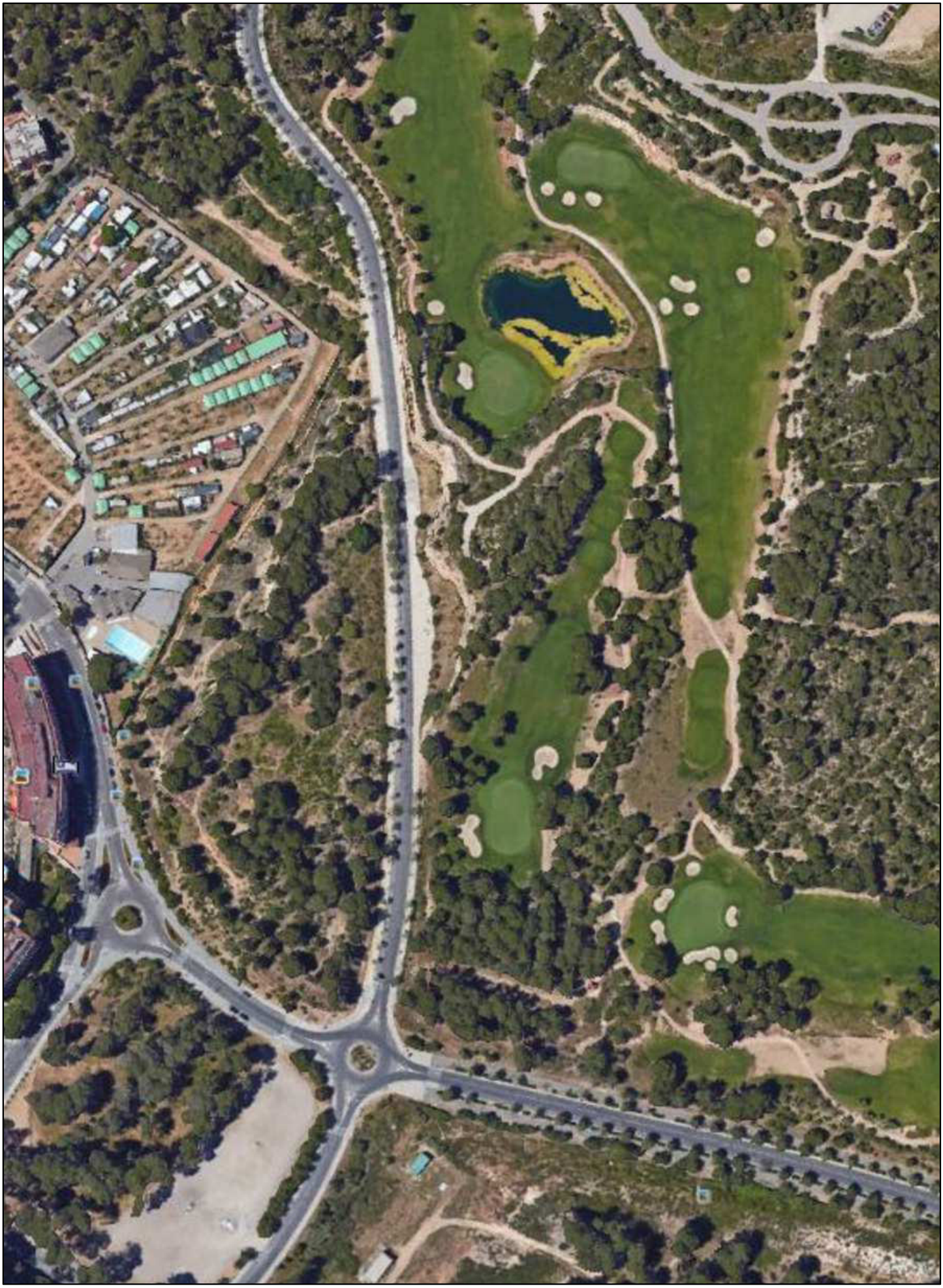

REVISIÓ INVENTARI DEL CONTRACTE DE GESTIÓ DEL MANTENIMENT I CONSERVACIÓ DE ZONES ENJARDINADES

TIPUS A | **A106.1 - AV BATLLE PERE MOLAS** | S= 7.990,44 m²

A106.1 | Ref: | Revisat: Maig 2016 | Escala: 1/3.000

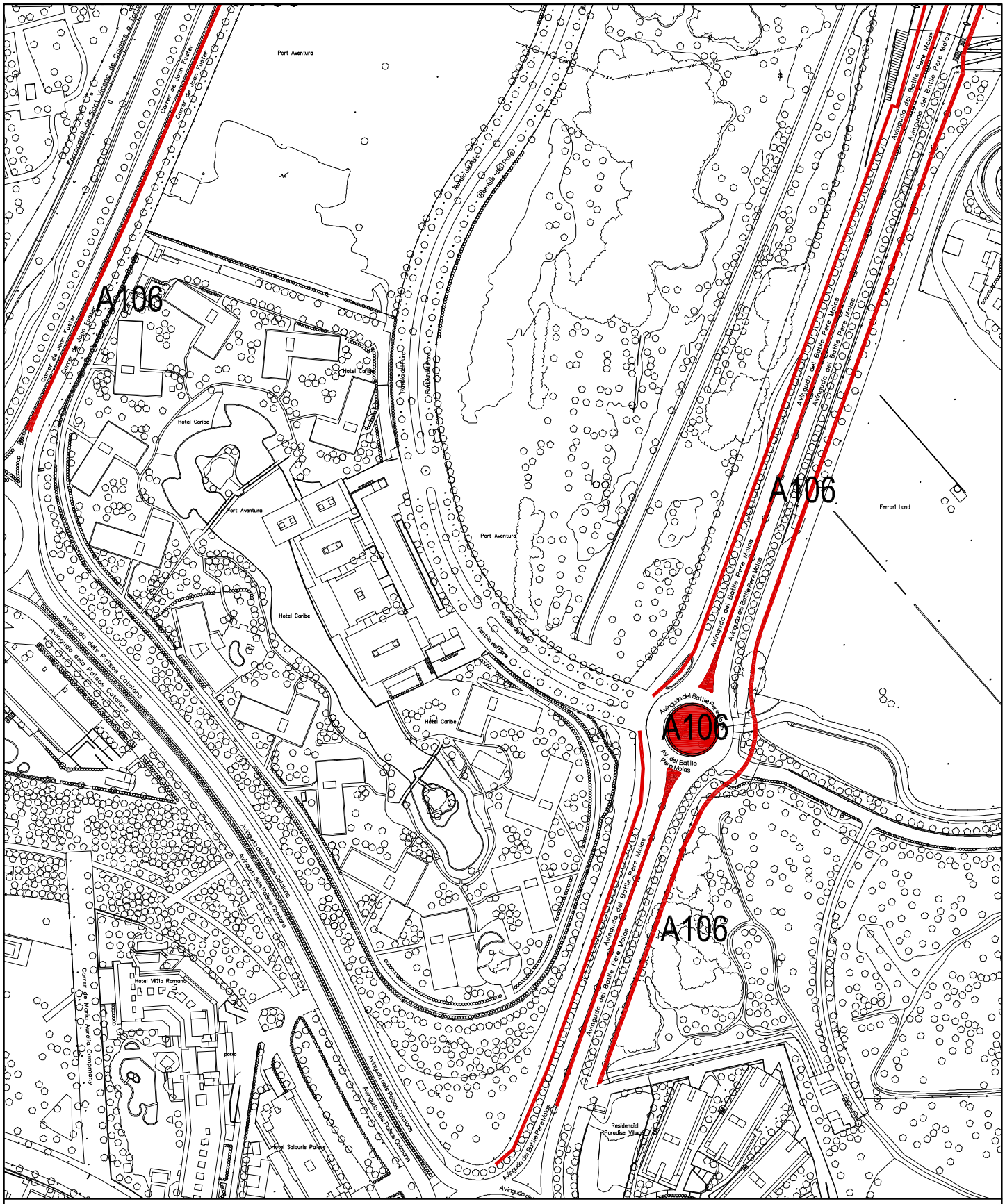

ZONA DE TERRA NATURAL:	--- m²	ZONA D'ARBUST:	--- m²	Nº ARBUSTS:	--- ut.
ZONA DE SAULÓ:	--- m²	ZONA D'ARBUST PODAT:	--- m²	Nº ARBRES:	--- ut.
ZONA D'ESCORÇA:	--- m²	ZONA FLOR DE TEMPORADA:	--- m²	Nº PALMERES:	--- ut.
ZONA DE GRAVA:	--- m²	ZONA DE JOCS INFANTILS	--- m²		
ZONA DE GESPA:	--- m²				

REVISIÓ INVENTARI DEL CONTRACTE DE GESTIÓ DEL MANTENIMENT I CONSERVACIÓ DE ZONES ENJARDINADES

TIPUS A | **A106.2 - AV BATLLE PERE MOLAS** | S= 7.990,44 m²

A106.2 | Ref: | Revisat: Maig 2016 | Escala: 1/3.000

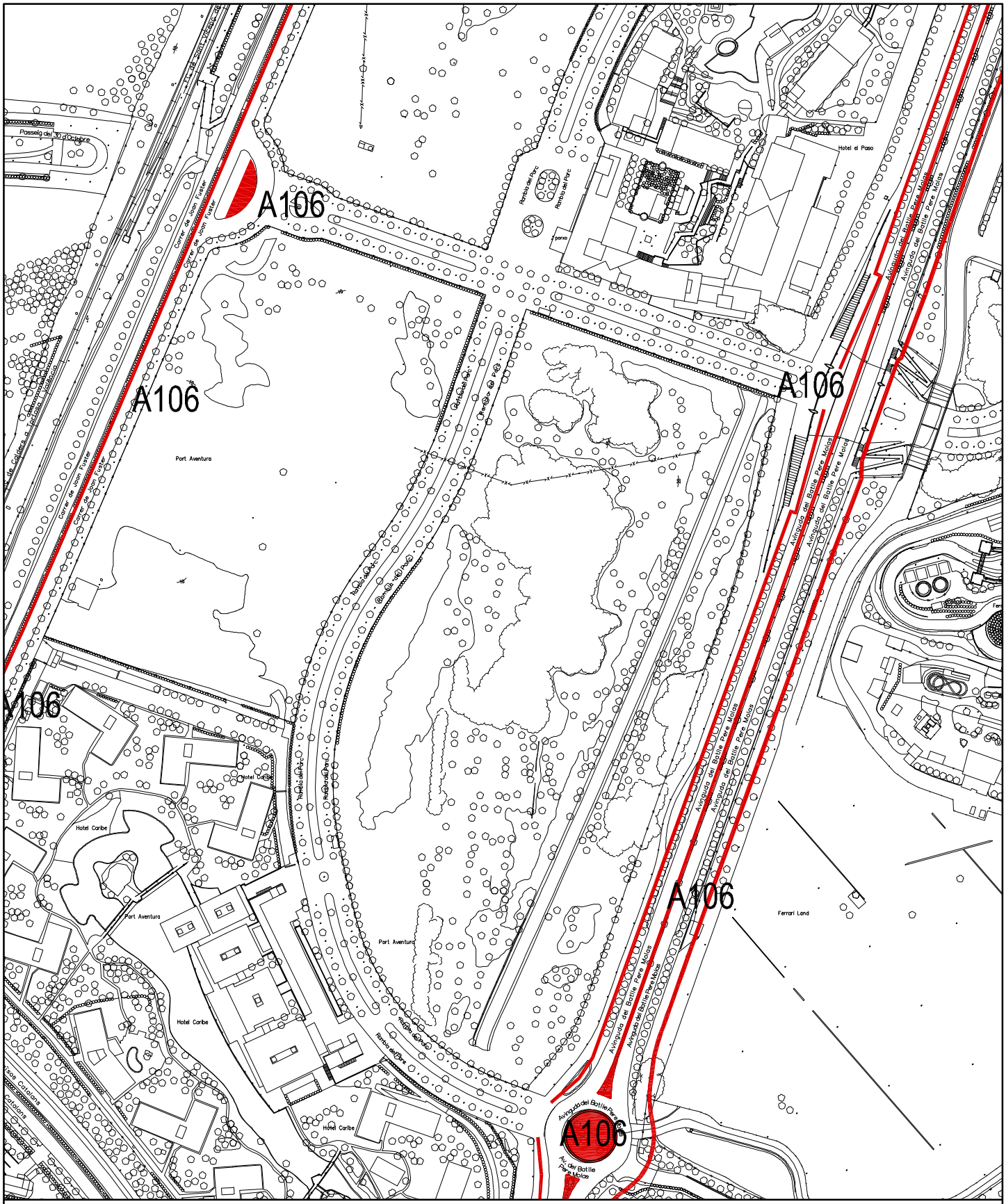

ZONA DE TERRA NATURAL:	--- m²	ZONA D'ARBUST:	--- m²	Nº ARBUSTS:	--- ut.
ZONA DE SAULÓ:	--- m²	ZONA D'ARBUST PODAT:	--- m²	Nº ARBRES:	--- ut.
ZONA D'ESCORÇA:	--- m²	ZONA FLOR DE TEMPORADA:	--- m²	Nº PALMERES:	--- ut.
ZONA DE GRAVA:	--- m²	ZONA DE JOCS INFANTILS	--- m²		
ZONA DE GESPA:	--- m²				

REVISIÓ INVENTARI DEL CONTRACTE DE GESTIÓ DEL MANTENIMENT I CONSERVACIÓ DE ZONES ENJARDINADES

TIPUS A | **A106.3 - AV BATLLE PERE MOLAS** | S= 7.990,44 m²

A106.3 | Ref: | Revisat: Maig 2016 | Escala: 1/2.000

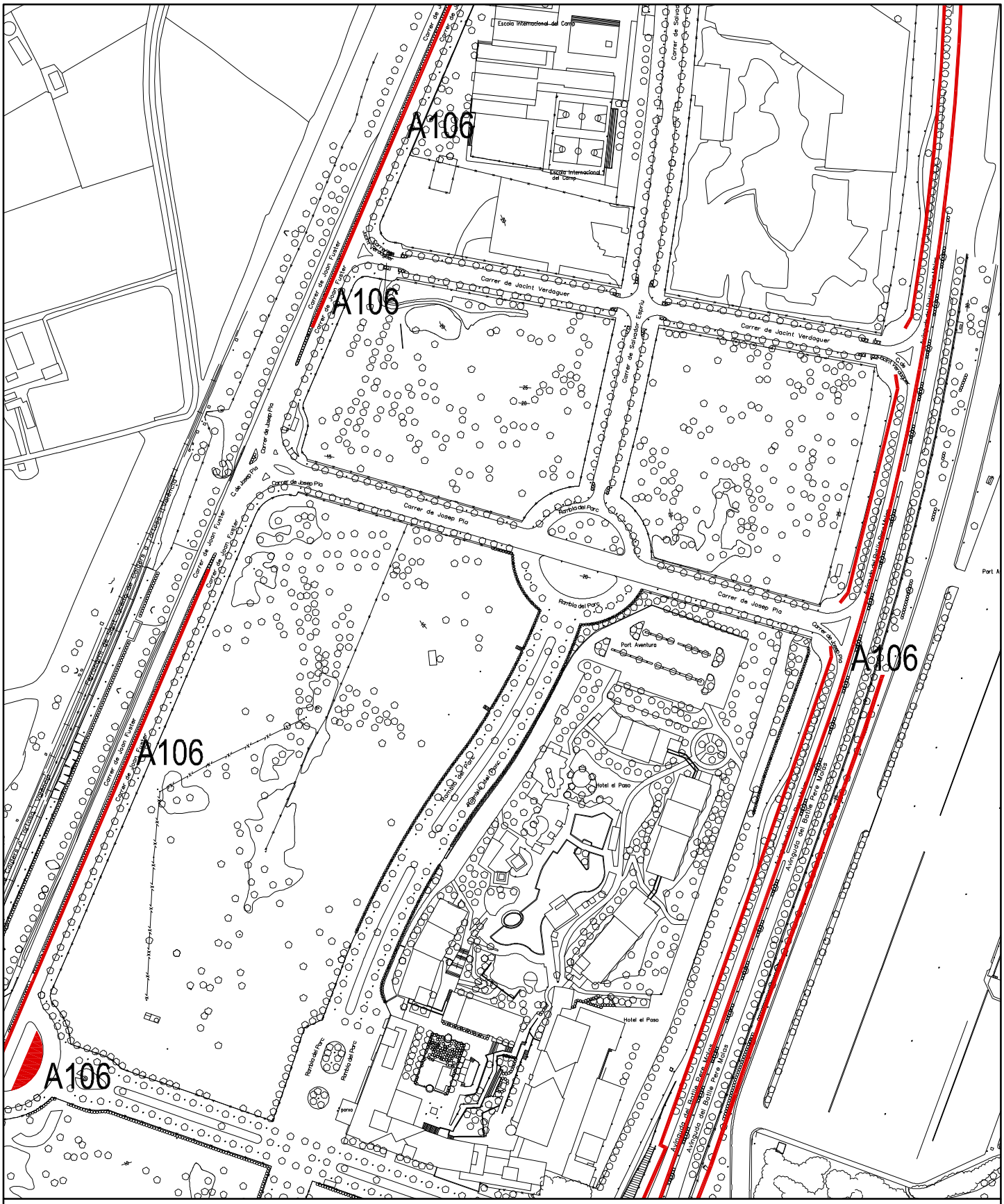

ZONA DE TERRA NATURAL:	--- m²	ZONA D'ARBUST:	--- m²	Nº ARBUSTS:	--- ut.
ZONA DE SAULÓ:	--- m²	ZONA D'ARBUST PODAT:	--- m²	Nº ARBRES:	--- ut.
ZONA D'ESCORÇA:	--- m²	ZONA FLOR DE TEMPORADA:	--- m²	Nº PALMERES:	--- ut.
ZONA DE GRAVA:	--- m²	ZONA DE JOCS INFANTILS	--- m²		
ZONA DE GESPA:	--- m²				

REVISIÓ INVENTARI DEL CONTRACTE DE GESTIÓ DEL MANTENIMENT I CONSERVACIÓ DE ZONES ENJARDINADES

TIPUS A | **A106.4 - AV BATLLE PERE MOLAS** | S= 7.990,44 m²

A106.4 | Ref: | Revisat: Maig 2016 | Escala: 1/3.000

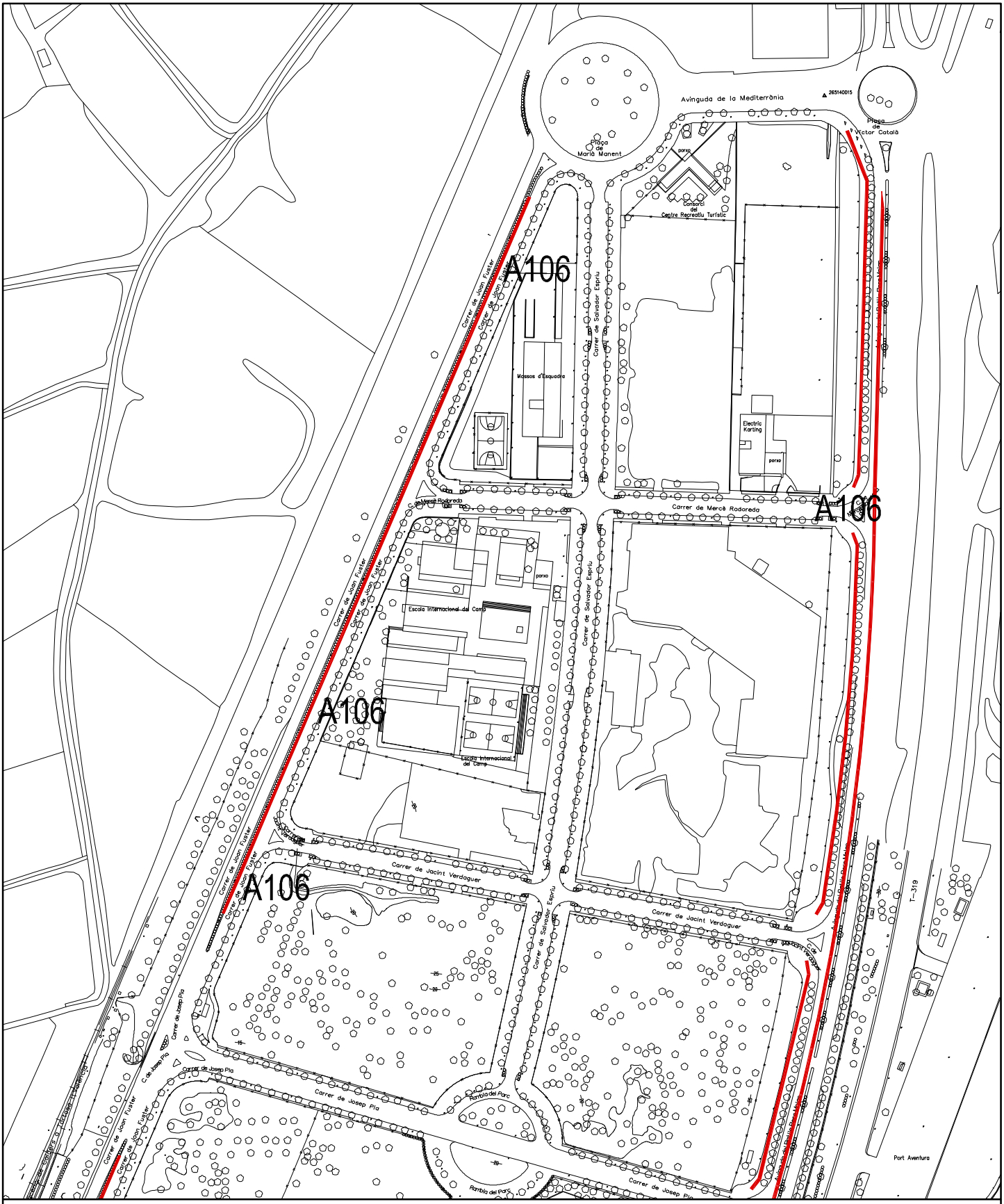

ZONA DE TERRA NATURAL:	--- m²	ZONA D'ARBUST:	--- m²	Nº ARBUSTS:	--- ut.
ZONA DE SAULÓ:	--- m²	ZONA D'ARBUST PODAT:	--- m²	Nº ARBRES:	--- ut.
ZONA D'ESCORÇA:	--- m²	ZONA FLOR DE TEMPORADA:	--- m²	Nº PALMERES:	--- ut.
ZONA DE GRAVA:	--- m²	ZONA DE JOCS INFANTILS	--- m²		
ZONA DE GESPA:	--- m²				

REVISIÓ INVENTARI DEL CONTRACTE DE GESTIÓ DEL MANTENIMENT I CONSERVACIÓ DE ZONES ENJARDINADES

TIPUS A — A106 - AV BATLLE PERE MOLAS

A106_FOTO | Ref: | Revisat: Maig 2016 | Escala: -----

REVISIÓ INVENTARI DEL CONTRACTE DE GESTIÓ DEL MANTENIMENT I CONSERVACIÓ DE ZONES ENJARDINADES

TIPUS A — **A107 - AV CAP DE SALOU** — S= 2.498,90 m²

A107 | Ref: | Revisat: Maig 2016 | Escala: 1/3.000

ZONA DE TERRA NATURAL:	----- m²	ZONA D'ARBUST:	----- m²	Nº ARBUSTS:	--- ut.
ZONA DE SAULÓ:	----- m²	ZONA D'ARBUST PODAT:	----- m²	Nº ARBRES:	--- ut.
ZONA D'ESCORÇA:	----- m²	ZONA FLOR DE TEMPORADA:	----- m²	Nº PALMERES:	--- ut.
ZONA DE GRAVA:	----- m²	ZONA DE JOCS INFANTILS	----- m²		
ZONA DE GESPA:	----- m²				

REVISIÓ INVENTARI DEL CONTRACTE DE GESTIÓ DEL MANTENIMENT I CONSERVACIÓ DE ZONES ENJARDINADES

TIPUS A — A107 - AV CAP DE SALOU

A107_FOTO | Ref: | Revisat: Maig 2016 | Escala: -----

REVISIÓ INVENTARI DEL CONTRACTE DE GESTIÓ DEL MANTENIMENT I CONSERVACIÓ DE ZONES ENJARDINADES

TIPUS A | **A114 - MITJANA AUTOVIA TARRAGONA** | **S= 717,21 m²**

A114 | Ref: | Revisat: Maig 2022 | Escala: 1/2.000

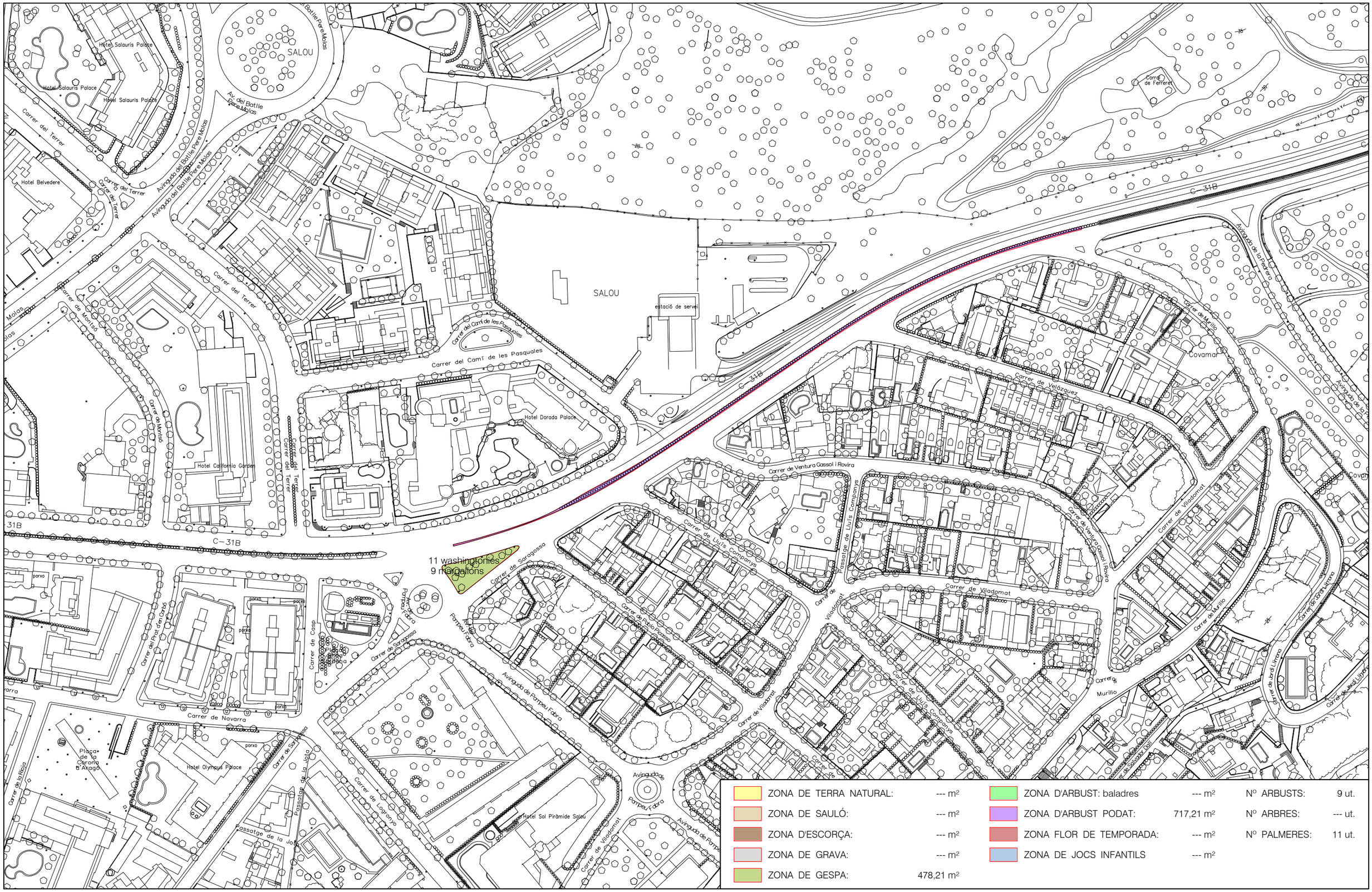

ZONA DE TERRA NATURAL:	--- m²	ZONA D'ARBUST: baladres	--- m²	Nº ARBUSTS:	9 ut.
ZONA DE SAULÓ:	--- m²	ZONA D'ARBUST PODAT:	717,21 m²	Nº ARBRES:	--- ut.
ZONA D'ESCORÇA:	--- m²	ZONA FLOR DE TEMPORADA:	--- m²	Nº PALMERES:	11 ut.
ZONA DE GRAVA:	--- m²	ZONA DE JOCS INFANTILS	--- m²		
ZONA DE GESPA:	478,21 m²				

REVISIÓ INVENTARI DEL CONTRACTE DE GESTIÓ DEL MANTENIMENT I CONSERVACIÓ DE ZONES ENJARDINADES

TIPUS A — A114 - MITJANA AUTOVIA TARRAGONA

A114_FOTO Ref: Revisat: Maig 2016 Escala: -----

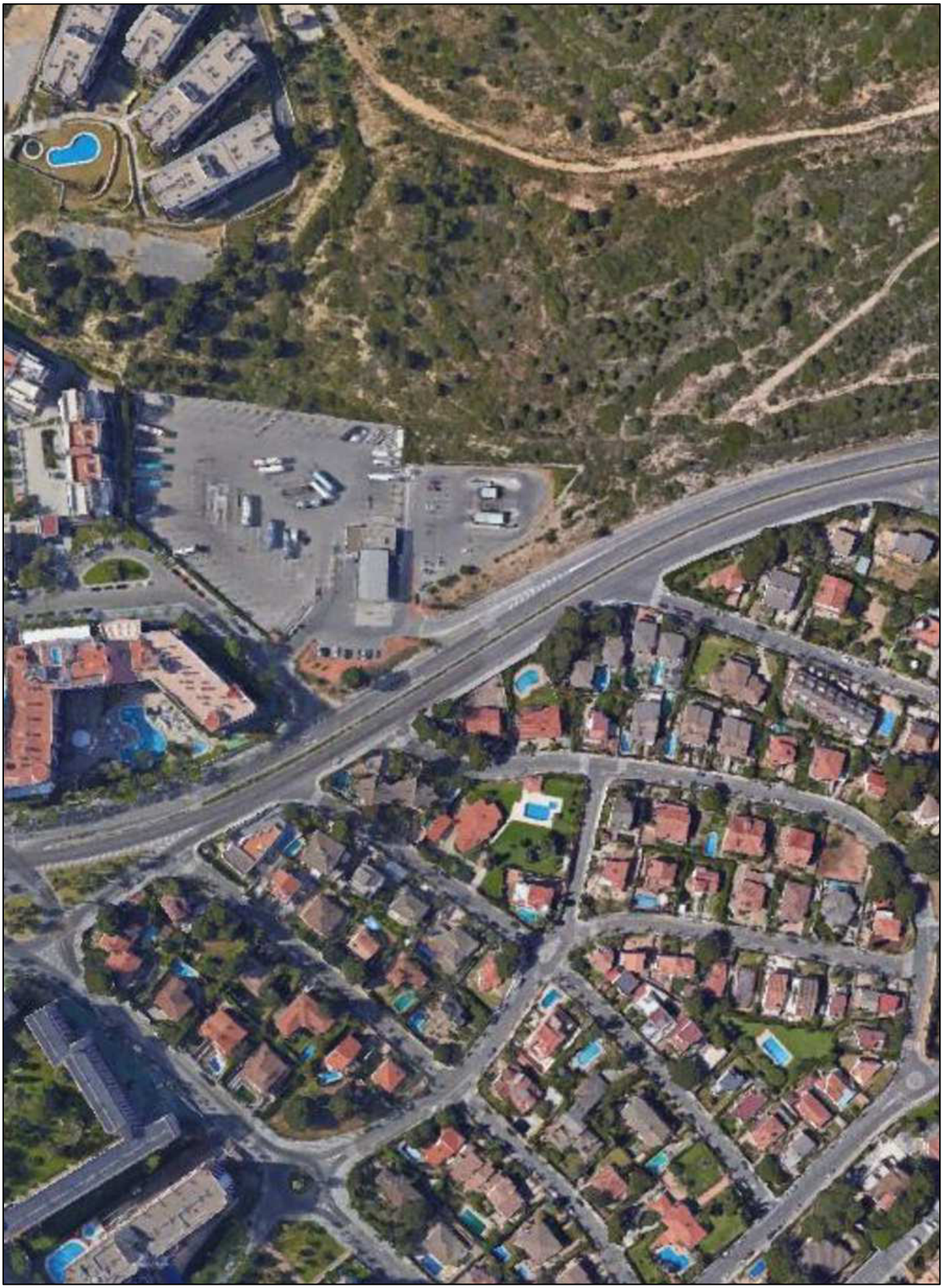

REVISIÓ INVENTARI DEL CONTRACTE DE GESTIÓ DEL MANTENIMENT I CONSERVACIÓ DE ZONES ENJARDINADES

TIPUS A — A117 - ZONA DE VINYES — S= 3.752,37 m²

A117 | Ref: | Revisat: Maig 2024 | Escala: 1/1.000

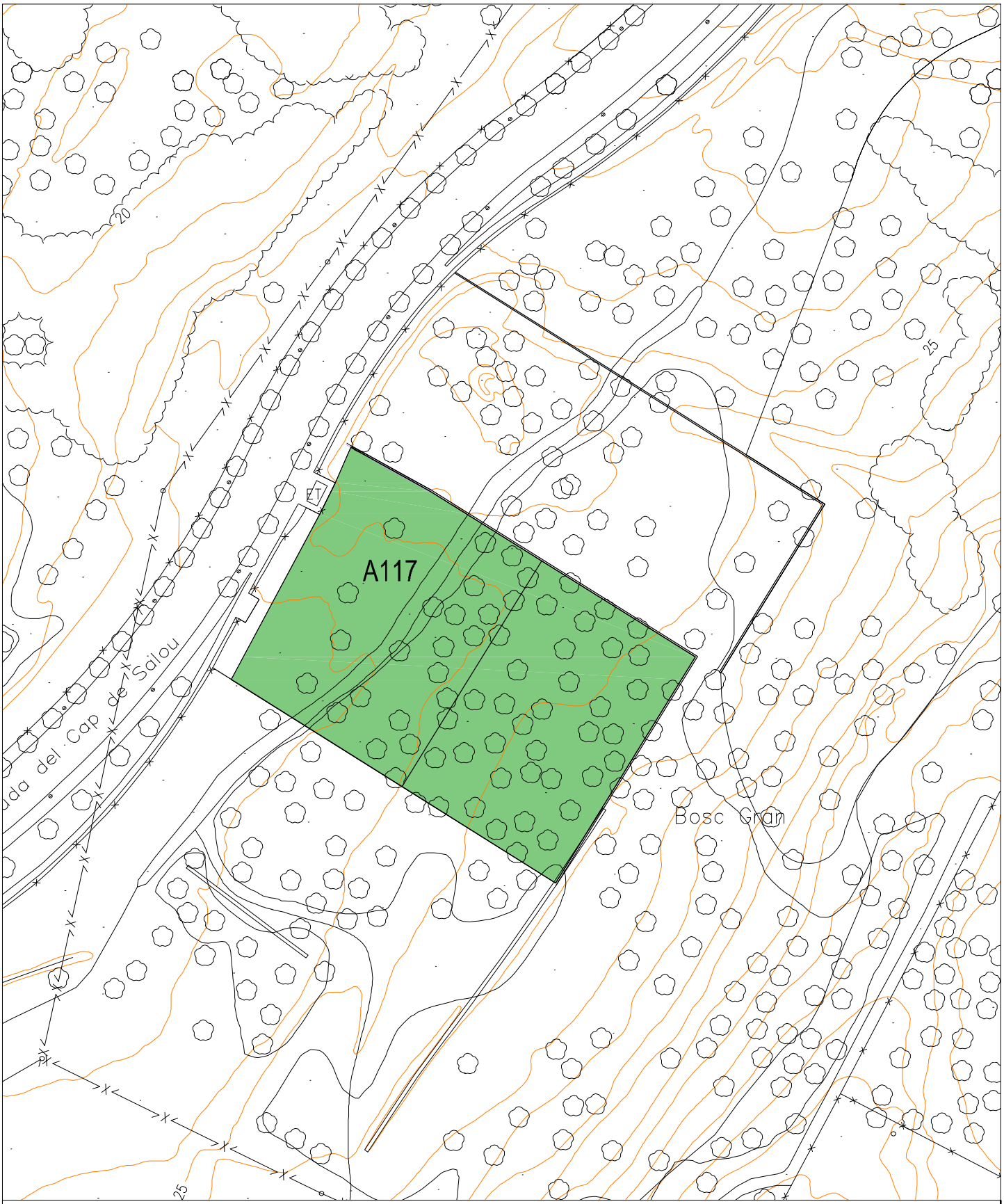

ZONA DE TERRA NATURAL:	----- m²	ZONA D'ARBUST:	----- m²	Nº ARBUSTS:	--- ut.
ZONA DE SAULÓ:	----- m²	ZONA D'ARBUST PODAT:	----- m²	Nº ARBRES:	--- ut.
ZONA D'ESCORÇA:	----- m²	ZONA FLOR DE TEMPORADA:	----- m²	Nº PALMERES:	--- ut.
ZONA DE GRAVA:	----- m²	ZONA DE JOCS INFANTILS	----- m²		
ZONA DE GESPA:	----- m²				

REVISIÓ INVENTARI DEL CONTRACTE DE GESTIÓ DEL MANTENIMENT I CONSERVACIÓ DE ZONES ENJARDINADES

TIPUS A — A117 - ZONA DE VINYES

A117 | Ref: | Revisat: Maig 2024 | Escala: ------

REVISIÓ INVENTARI DEL CONTRACTE DE GESTIÓ DEL MANTENIMENT I CONSERVACIÓ DE ZONES ENJARDINADES

TIPUS D | **C005 - RECINTE FAR** | S= 7.385,21 m²

C005 | Ref: | Revisat: Maig 2022 | Escala: 1/2.000

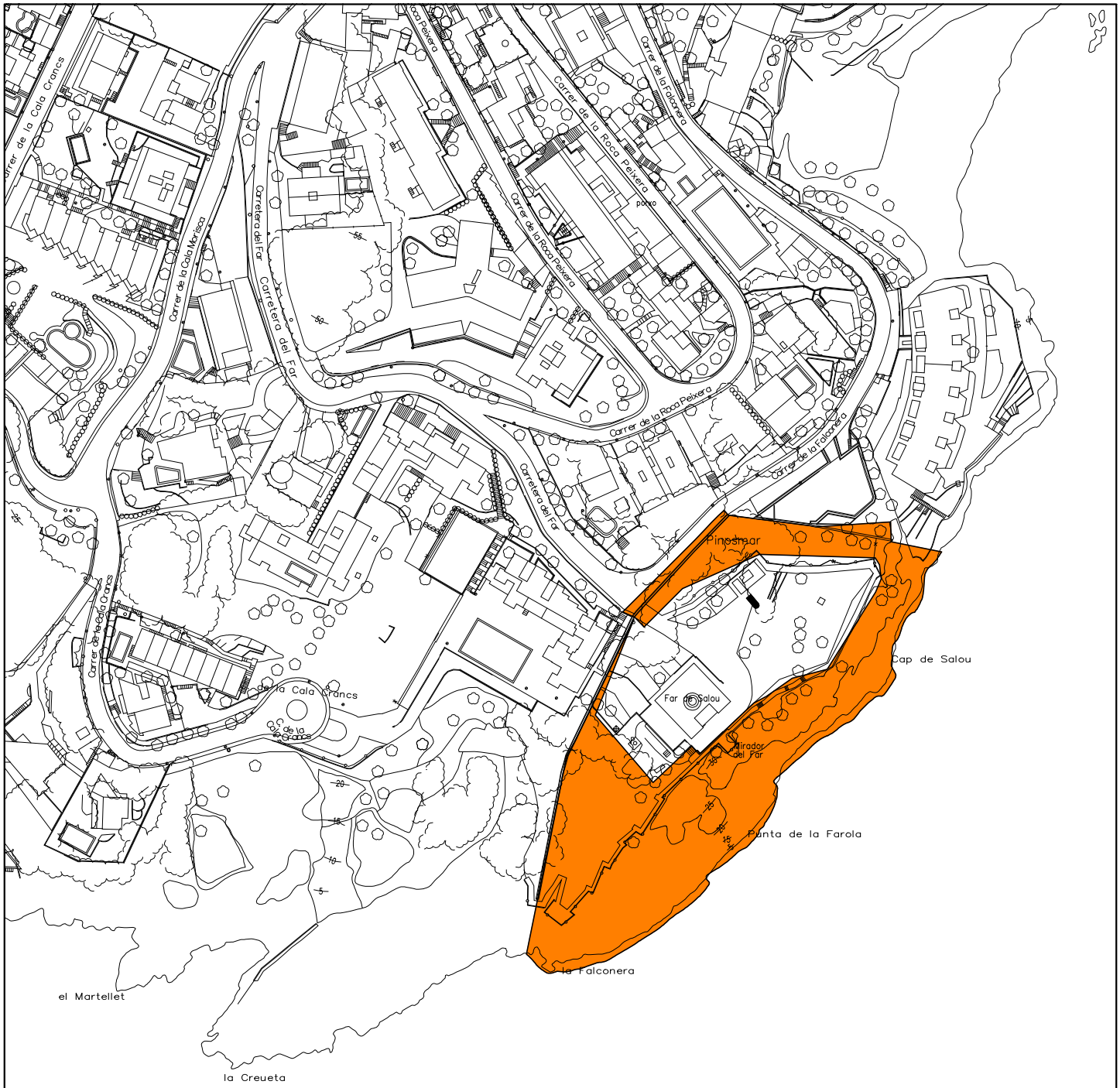

ZONA DE TERRA NATURAL:	--- m²	ZONA D'ARBUST:	--- m²	Nº ARBUSTS:	--- ut.
ZONA DE SAULÓ:	--- m²	ZONA D'ARBUST PODAT:	--- m²	Nº ARBRES:	--- ut.
ZONA D'ESCORÇA:	--- m²	ZONA FLOR DE TEMPORADA:	--- m²	Nº PALMERES:	--- ut.
ZONA DE GRAVA:	--- m²	ZONA DE JOCS INFANTILS	--- m²		
ZONA DE GESPA:	--- m²				

REVISIÓ INVENTARI DEL CONTRACTE DE GESTIÓ DEL MANTENIMENT I CONSERVACIÓ DE ZONES ENJARDINADES

TIPUS D — C005 - RECINTE FAR

C005_FOTO Ref: Revisat: Maig 2022 Escala: -----

REVISIÓ INVENTARI DEL CONTRACTE DE GESTIÓ DEL MANTENIMENT I CONSERVACIÓ DE ZONES ENJARDINADES

TIPUS A | **C006 - CENTRE CÍVIC ELS TRIANGLES** | S= 2.628,74 m²

C006 | Ref: | Revisat: Maig 2022 | Escala: 1/500

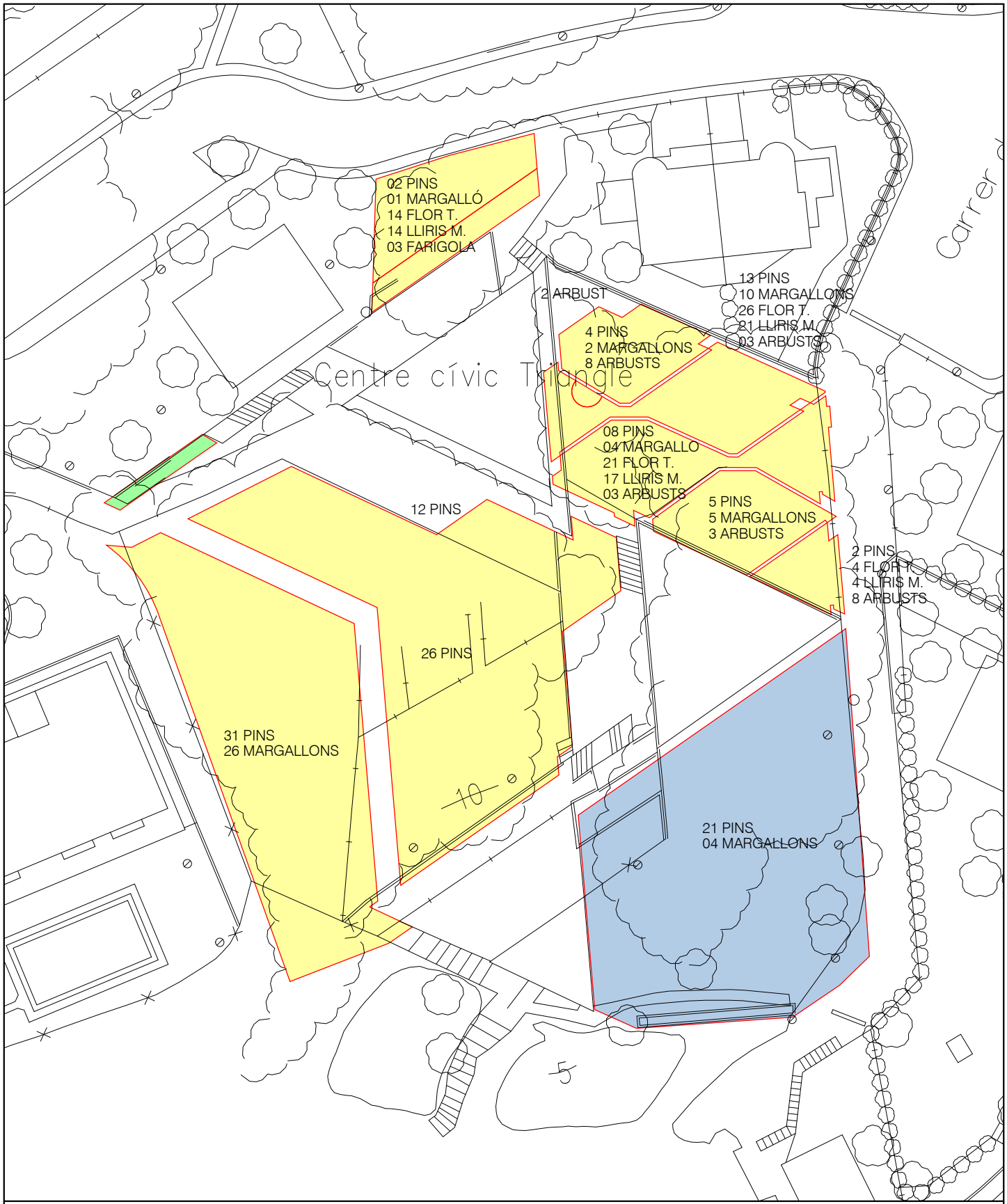

ZONA DE TERRA NATURAL:	1.877,33 m²	ZONA D'ARBUST:	16,35 m²	Nº ARBUSTS:	138 ut.
ZONA DE SAULÓ:	--- m²	ZONA D'ARBUST PODAT:	--- m²	Nº ARBRES:	124 ut.
ZONA D'ESCORÇA:	--- m²	ZONA FLOR DE TEMPORADA:	--- m²	Nº PALMERES:	--- ut.
ZONA DE GRAVA:	--- m²	ZONA DE JOCS INFANTILS	735,06 m²		
ZONA DE GESPA:	--- m²				

REVISIÓ INVENTARI DEL CONTRACTE DE GESTIÓ DEL MANTENIMENT I CONSERVACIÓ DE ZONES ENJARDINADES

TIPUS A — C006 - CENTRE CÍVIC ELS TRIANGLES

C006_FOTO | Ref: | Revisat: Maig 2022 | Escala: -----

REVISIÓ INVENTARI DEL CONTRACTE DE GESTIÓ DEL MANTENIMENT I CONSERVACIÓ DE ZONES ENJARDINADES

TIPUS D | **D007 - AV JOAN FUSTER - TRAM 2** | S= 5.379,55 m²

D007 | Ref: | Revisat: Maig 2022 | Escala: 1/2.000

ZONA DE TERRA NATURAL:	--- m²	ZONA D'ARBUST:	--- m²	Nº ARBUSTS:	--- ut.
ZONA DE SAULÓ:	--- m²	ZONA D'ARBUST PODAT:	--- m²	Nº ARBRES:	--- ut.
ZONA D'ESCORÇA:	--- m²	ZONA FLOR DE TEMPORADA:	--- m²	Nº PALMERES:	--- ut.
ZONA DE GRAVA:	--- m²	ZONA DE JOCS INFANTILS	--- m²		
ZONA DE GESPA:	--- m²				

REVISIÓ INVENTARI DEL CONTRACTE DE GESTIÓ DEL MANTENIMENT I CONSERVACIÓ DE ZONES ENJARDINADES

TIPUS D — D007 - AV JOAN FUSTER - TRAM 2

D007_FOTO Ref: Revisat: Maig 2016 Escala: -----

REVISIÓ INVENTARI DEL CONTRACTE DE GESTIÓ DEL MANTENIMENT I CONSERVACIÓ DE ZONES ENJARDINADES

TIPUS D — **D008 - AV JOAN FUSTER - TRAM 3** — S= 7.057,27 m²

D008 | Ref: | Revisat: Juny 2023 | Escala: 1/2.000

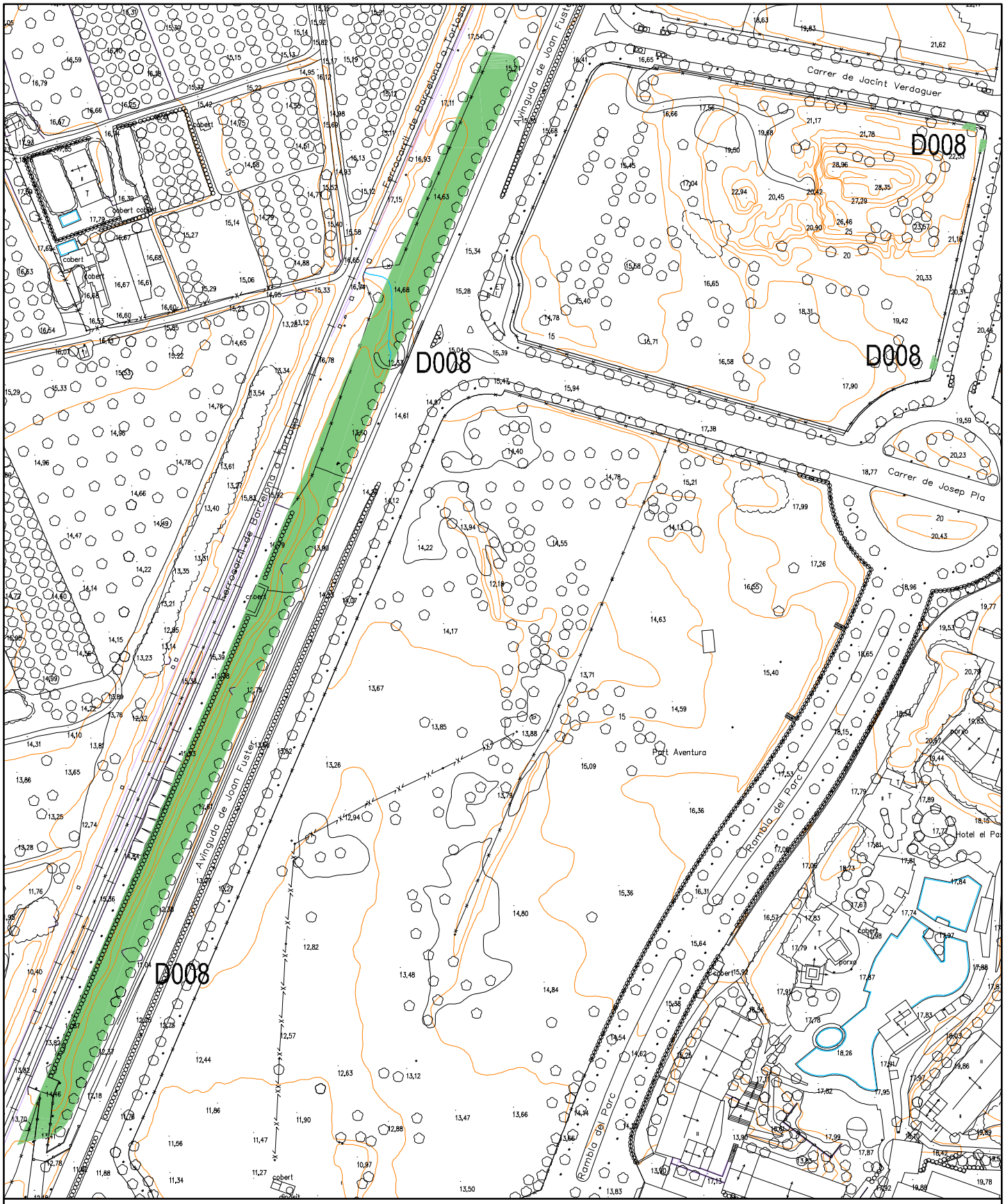

ZONA DE TERRA NATURAL:	--- m²	ZONA D'ARBUST:	--- m²	Nº ARBUSTS:	--- ut.
ZONA DE SAULÓ:	--- m²	ZONA D'ARBUST PODAT:	--- m²	Nº ARBRES:	--- ut.
ZONA D'ESCORÇA:	--- m²	ZONA FLOR DE TEMPORADA:	--- m²	Nº PALMERES:	--- ut.
ZONA DE GRAVA:	--- m²	ZONA DE JOCS INFANTILS	--- m²		
ZONA DE GESPA:	--- m²				

REVISIÓ INVENTARI DEL CONTRACTE DE GESTIÓ DEL MANTENIMENT I CONSERVACIÓ DE ZONES ENJARDINADES

TIPUS D — D008 - AV JOAN FUSTER - TRAM 3

D008_FOTO Ref: Revisat: Maig 2016 Escala: -----

REVISIÓ INVENTARI DEL CONTRACTE DE GESTIÓ DEL MANTENIMENT I CONSERVACIÓ DE ZONES ENJARDINADES

TIPUS D | **D009 - AV JOAN FUSTER - TRAM 4** | S= 6.050,73 m²

D008 | Ref: | Revisat: Juny 2023 | Escala: 1/2.000

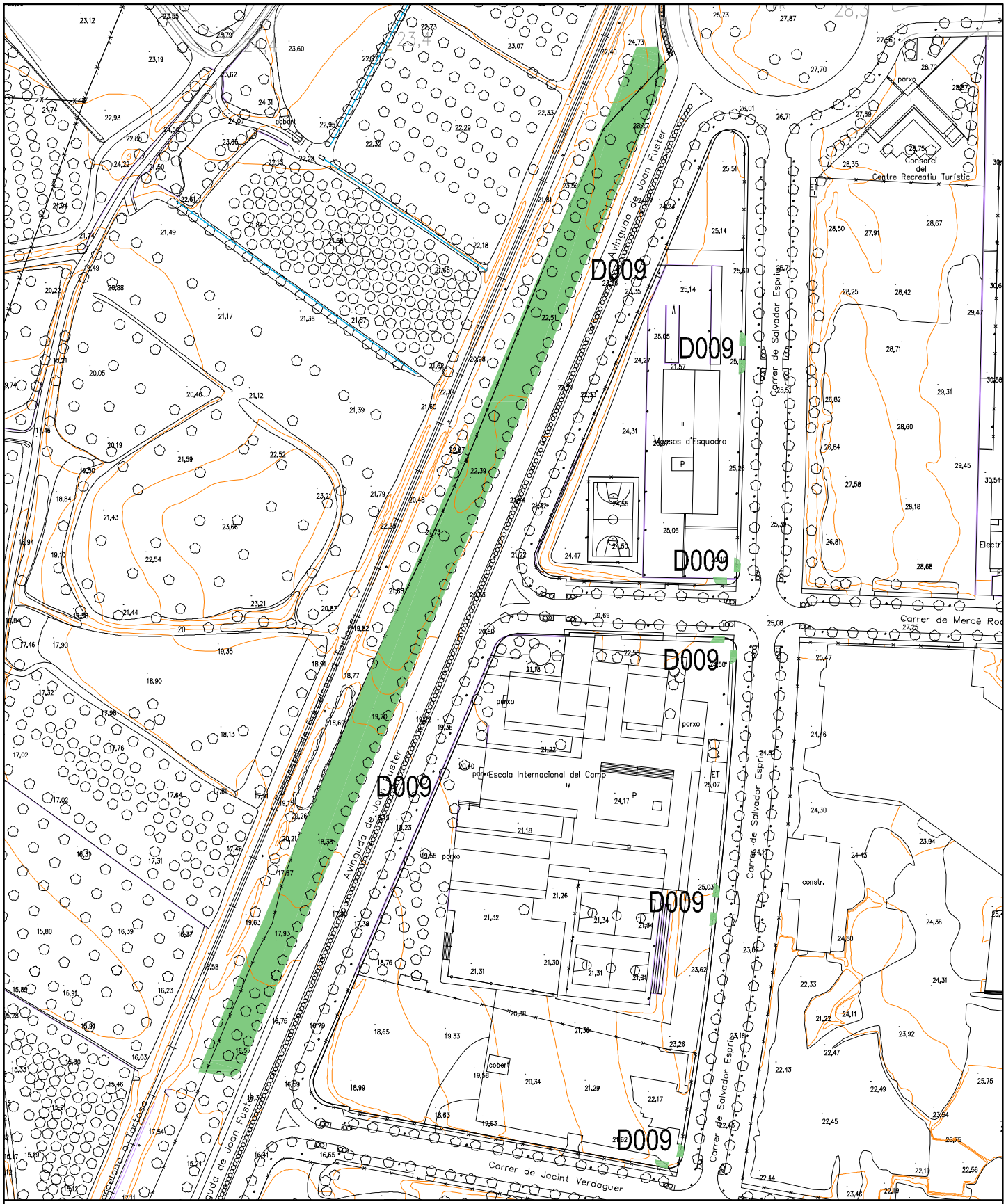

ZONA DE TERRA NATURAL:	--- m²	ZONA D'ARBUST:	--- m²	Nº ARBUSTS:	--- ut.
ZONA DE SAULÓ:	--- m²	ZONA D'ARBUST PODAT:	--- m²	Nº ARBRES:	--- ut.
ZONA D'ESCORÇA:	--- m²	ZONA FLOR DE TEMPORADA:	--- m²	Nº PALMERES:	--- ut.
ZONA DE GRAVA:	--- m²	ZONA DE JOCS INFANTILS	--- m²		
ZONA DE GESPA:	--- m²				

REVISIÓ INVENTARI DEL CONTRACTE DE GESTIÓ DEL MANTENIMENT I CONSERVACIÓ DE ZONES ENJARDINADES

TIPUS D — D009 - AV JOAN FUSTER - TRAM

D009_FOTO Ref: Revisat: Maig 2016 Escala: -----

REVISIÓ INVENTARI DEL CONTRACTE DE GESTIÓ DEL MANTENIMENT I CONSERVACIÓ DE ZONES ENJARDINADES

TIPUS D — **D010 - AV BATLLE PERE MOLAS- AV PAÏSOS CATALANS** — S= 16.072,55 m²

D010 | Ref: | Revisat: Juliol 2022 | Escala: 1/2.000

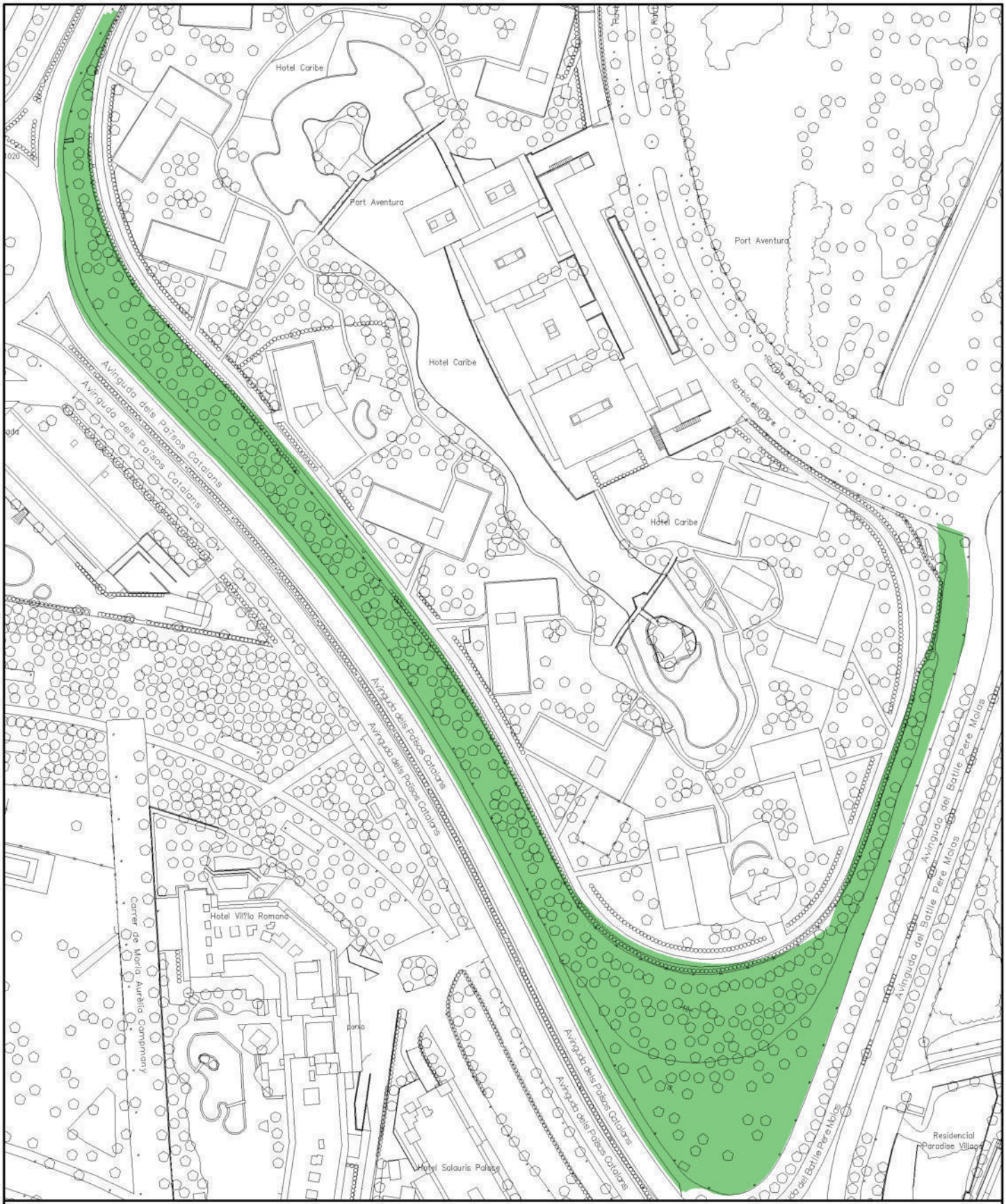

ZONA DE TERRA NATURAL:	--- m²	ZONA D'ARBUST:	--- m²	Nº ARBUSTS:	--- ut.
ZONA DE SAULÓ:	--- m²	ZONA D'ARBUST PODAT:	--- m²	Nº ARBRES:	--- ut.
ZONA D'ESCORÇA:	--- m²	ZONA FLOR DE TEMPORADA:	--- m²	Nº PALMERES:	--- ut.
ZONA DE GRAVA:	--- m²	ZONA DE JOCS INFANTILS	--- m²		
ZONA DE GESPA:	--- m²				

REVISIÓ INVENTARI DEL CONTRACTE DE GESTIÓ DEL MANTENIMENT I CONSERVACIÓ DE ZONES ENJARDINADES

TIPUS D — D010 - AV BATLLE PERE MOLAS - AV PAÏSOS CATALANS

D010_FOTO | Ref: | Revisat: Juliol 2022 | Escala: -----

REVISIÓ INVENTARI DEL CONTRACTE DE GESTIÓ DEL MANTENIMENT I CONSERVACIÓ DE ZONES ENJARDINADES

TIPUS D — D011 - AV BATLLE PERE MOLAS - TRAM 1 — S= 5.559,09 m²

D011 | Ref: | Revisat: Maig 2022 | Escala: 1/2.000

ZONA DE TERRA NATURAL:	--- m²	ZONA D'ARBUST:	--- m²	Nº ARBUSTS:	--- ut.
ZONA DE SAULÓ:	--- m²	ZONA D'ARBUST PODAT:	--- m²	Nº ARBRES:	--- ut.
ZONA D'ESCORÇA:	--- m²	ZONA FLOR DE TEMPORADA:	--- m²	Nº PALMERES:	--- ut.
ZONA DE GRAVA:	--- m²	ZONA DE JOCS INFANTILS	--- m²		
ZONA DE GESPA:	--- m²				

REVISIÓ INVENTARI DEL CONTRACTE DE GESTIÓ DEL MANTENIMENT I CONSERVACIÓ DE ZONES ENJARDINADES

TIPUS D — D011 - AV BATLLE PERE MOLAS - TRAM 1

D011_FOTO Ref: Revisat: Maig 2016 Escala: -----

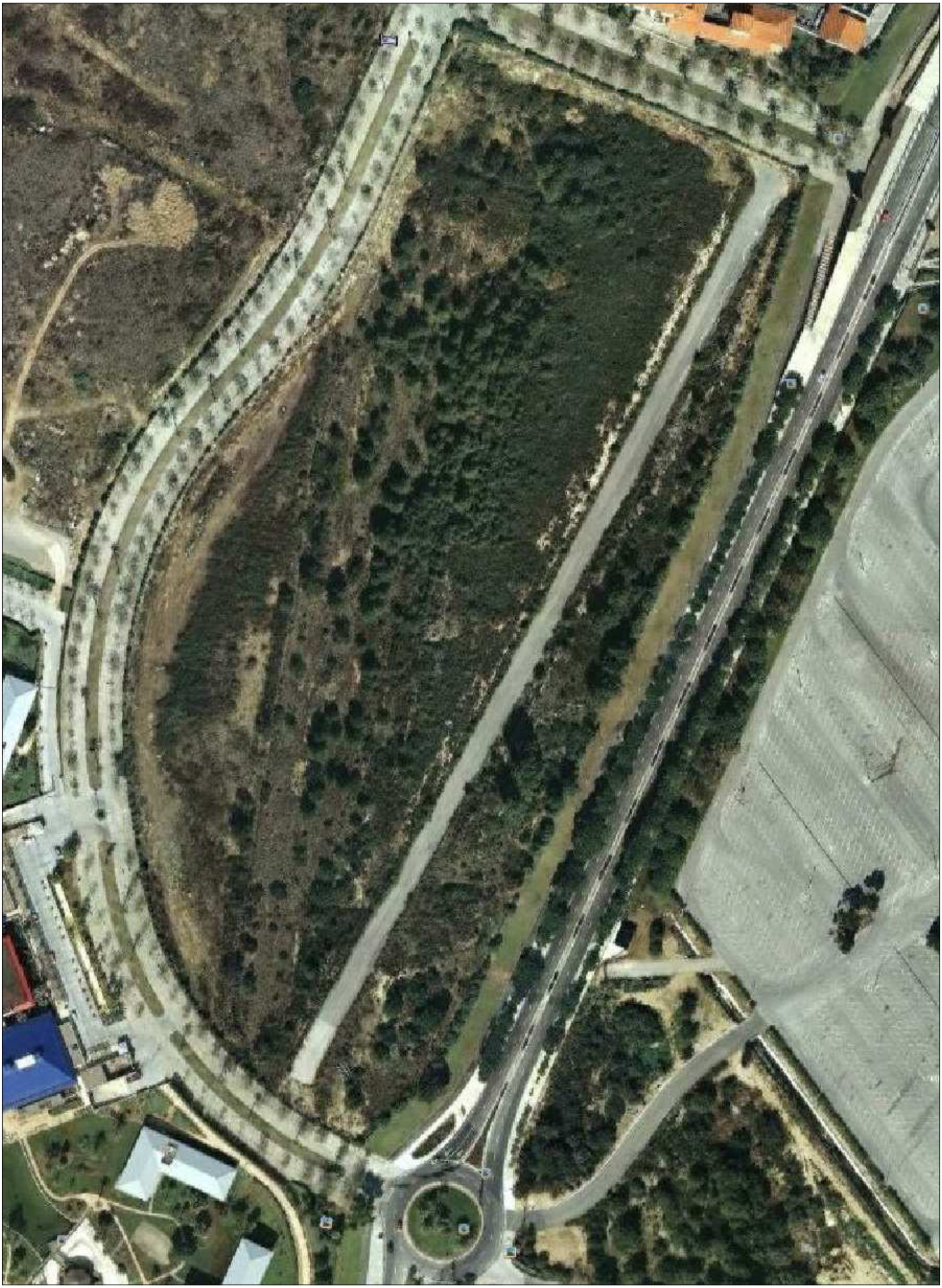

REVISIÓ INVENTARI DEL CONTRACTE DE GESTIÓ DEL MANTENIMENT I CONSERVACIÓ DE ZONES ENJARDINADES

TIPUS D | **D012 - AV BATLLE PERE MOLAS- TRAM 2** | S= 4.730,36 m²

D012 | Ref: | Revisat: Maig 2022 | Escala: 1/2.000

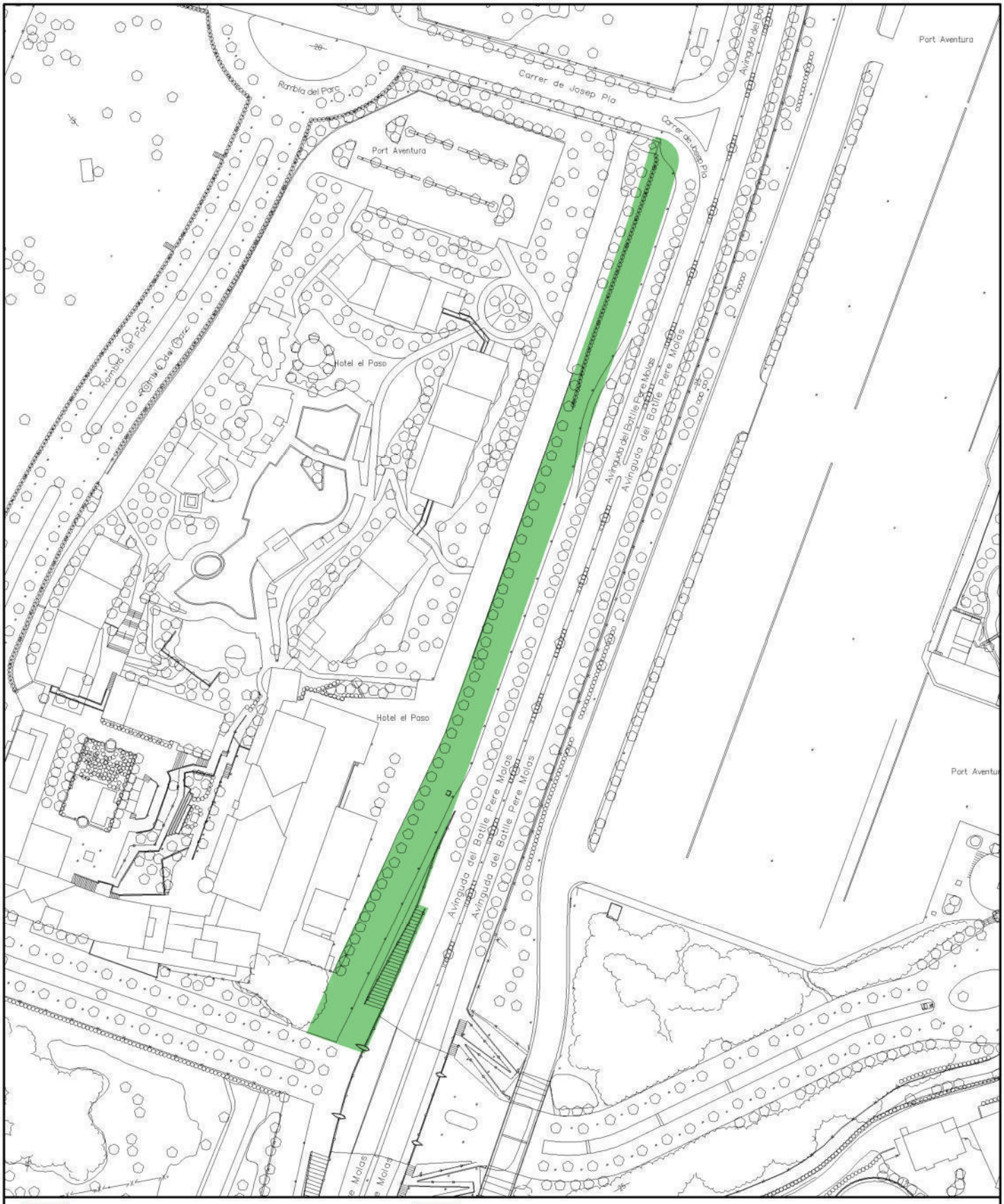

ZONA DE TERRA NATURAL:	--- m²	ZONA D'ARBUST:	--- m²	Nº ARBUSTS:	--- ut.
ZONA DE SAULÓ:	--- m²	ZONA D'ARBUST PODAT:	--- m²	Nº ARBRES:	--- ut.
ZONA D'ESCORÇA:	--- m²	ZONA FLOR DE TEMPORADA:	--- m²	Nº PALMERES:	--- ut.
ZONA DE GRAVA:	--- m²	ZONA DE JOCS INFANTILS	--- m²		
ZONA DE GESPA:	--- m²				

REVISIÓ INVENTARI DEL CONTRACTE DE GESTIÓ DEL MANTENIMENT I CONSERVACIÓ DE ZONES ENJARDINADES

TIPUS D — D012 - AV BATLLE PERE MOLAS - TRAM 2

D012 Ref: Revisat: Maig 2016 Escala: -----

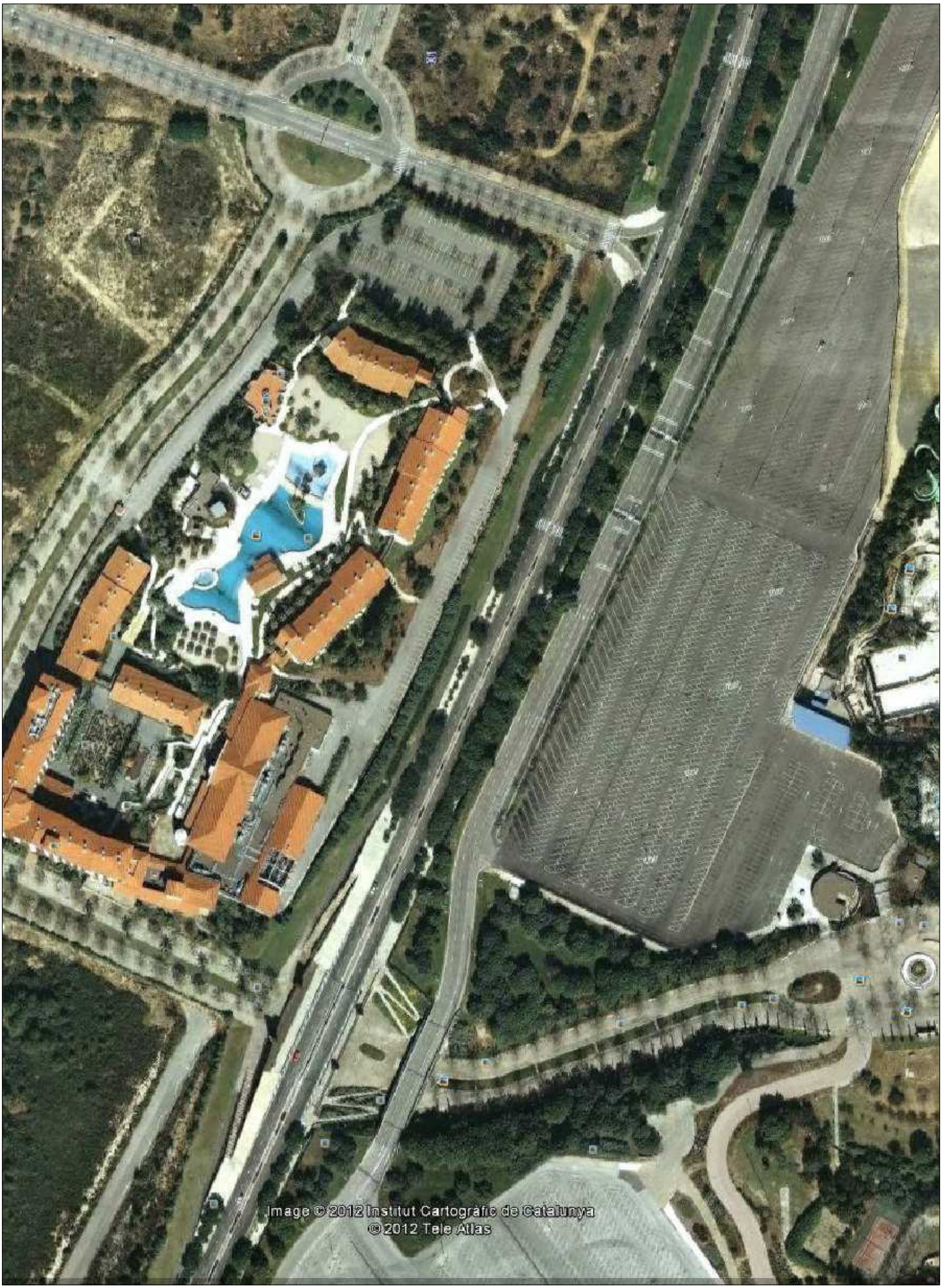

REVISIÓ INVENTARI DEL CONTRACTE DE GESTIÓ DEL MANTENIMENT I CONSERVACIÓ DE ZONES ENJARDINADES

TIPUS D | **D013 - AV BATLLE PERE MOLAS - TRAM 3** | S= 2.117,46 m²

D008 | Ref: | Revisat: Juny 2023 | Escala: 1/2.000

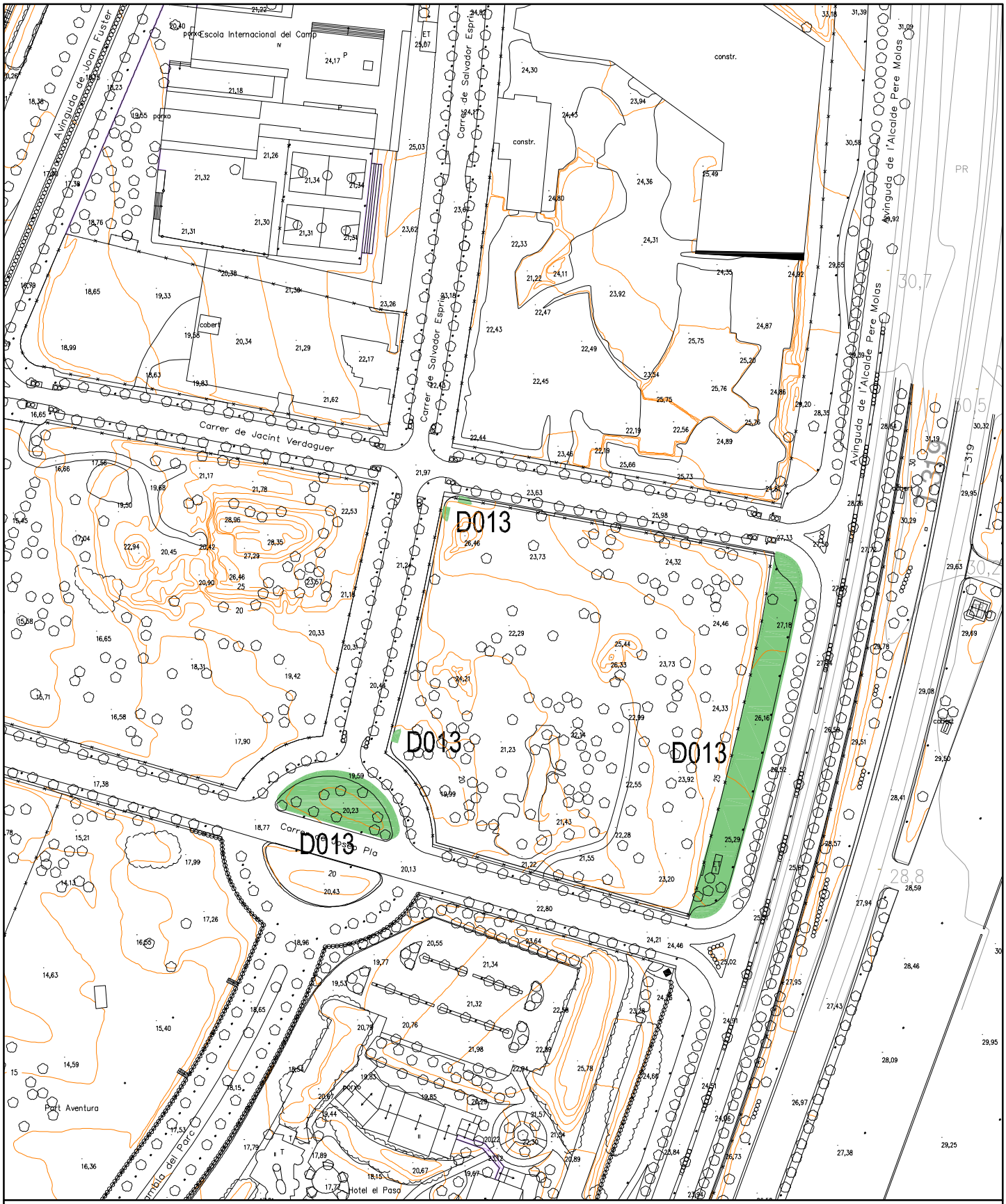

ZONA DE TERRA NATURAL:	--- m²	ZONA D'ARBUST:	--- m²	Nº ARBUSTS:	--- ut.
ZONA DE SAULÓ:	--- m²	ZONA D'ARBUST PODAT:	--- m²	Nº ARBRES:	--- ut.
ZONA D'ESCORÇA:	--- m²	ZONA FLOR DE TEMPORADA:	--- m²	Nº PALMERES:	--- ut.
ZONA DE GRAVA:	--- m²	ZONA DE JOCS INFANTILS	--- m²		
ZONA DE GESPA:	--- m²				

REVISIÓ INVENTARI DEL CONTRACTE DE GESTIÓ DEL MANTENIMENT I CONSERVACIÓ DE ZONES ENJARDINADES

TIPUS D — D013 - AV BATLLE PERE MOLAS - TRAM 3

D013_FOTO Ref: Revisat: Maig 2016 Escala: -----

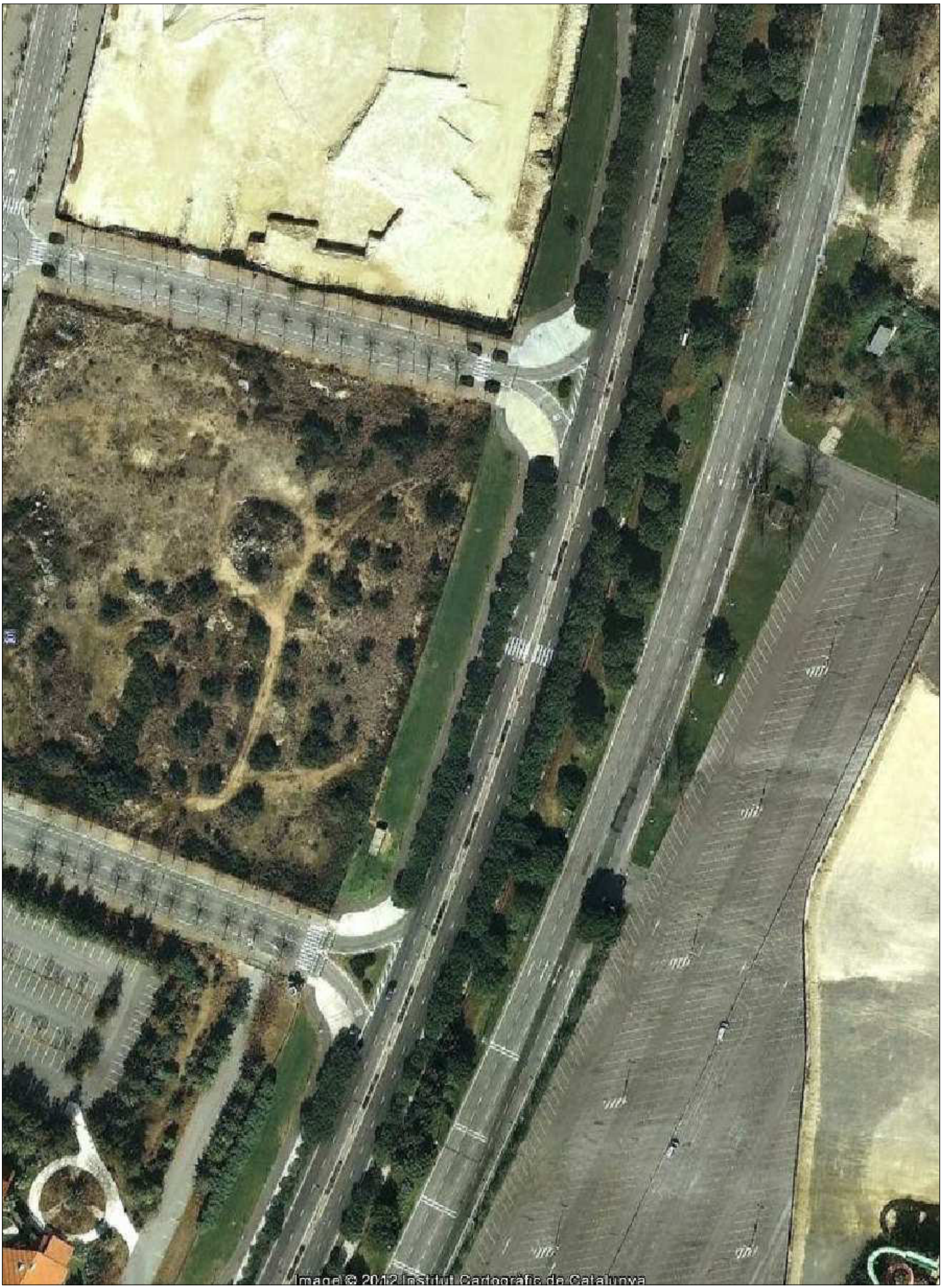

REVISIÓ INVENTARI DEL CONTRACTE DE GESTIÓ DEL MANTENIMENT I CONSERVACIÓ DE ZONES ENJARDINADES

TIPUS D | **D014 - AV BATLLE PERE MOLAS - TRAM 4** | S= 2.386,62 m²

D008 | Ref: | Revisat: Juny 2023 | Escala: 1/2.000

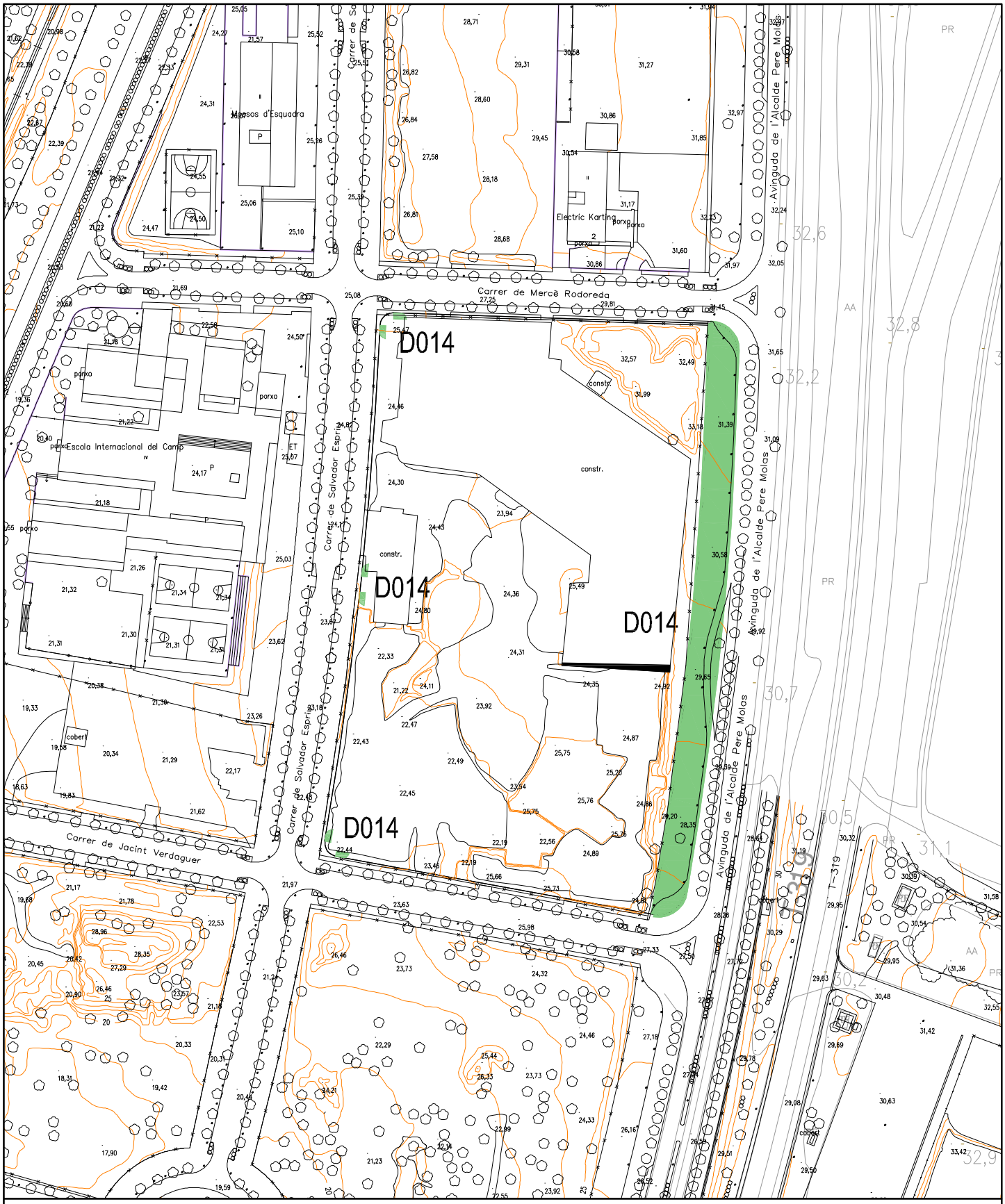

ZONA DE TERRA NATURAL:	--- m²	ZONA D'ARBUST:	--- m²	Nº ARBUSTS:	--- ut.
ZONA DE SAULÓ:	--- m²	ZONA D'ARBUST PODAT:	--- m²	Nº ARBRES:	--- ut.
ZONA D'ESCORÇA:	--- m²	ZONA FLOR DE TEMPORADA:	--- m²	Nº PALMERES:	--- ut.
ZONA DE GRAVA:	--- m²	ZONA DE JOCS INFANTILS	--- m²		
ZONA DE GESPA:	--- m²				

REVISIÓ INVENTARI DEL CONTRACTE DE GESTIÓ DEL MANTENIMENT I CONSERVACIÓ DE ZONES ENJARDINADES

TIPUS D — D014 - AV BATLLE PERE MOLAS - TRAM 4

D014_FOTO Ref: Revisat: Maig 2016 Escala: -----

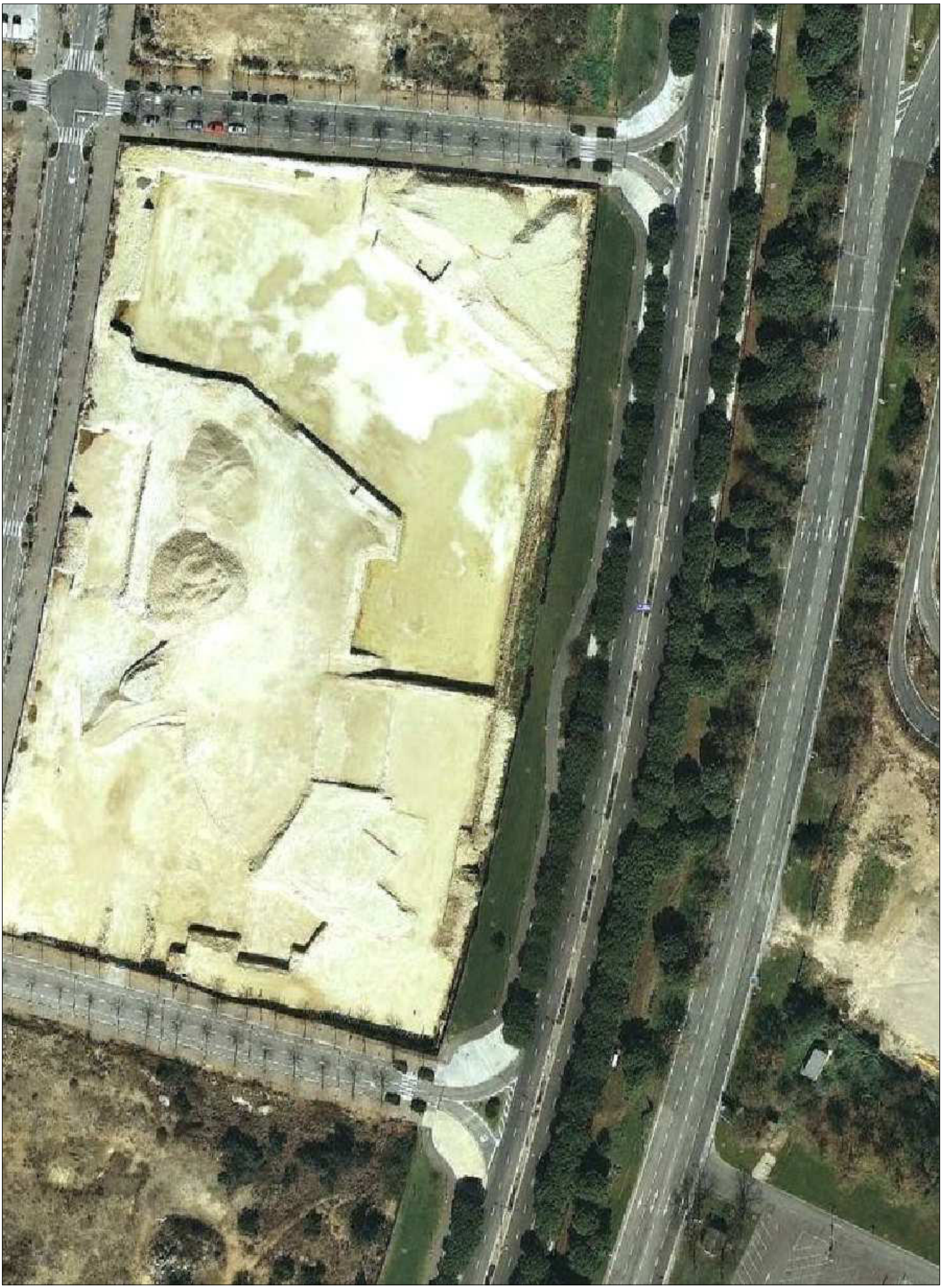

REVISIÓ INVENTARI DEL CONTRACTE DE GESTIÓ DEL MANTENIMENT I CONSERVACIÓ DE ZONES ENJARDINADES

TIPUS D — **D015 - AV BATLLE PERE MOLAS - TRAM 5** — S= 2.203,56 m²

D008 | Ref: | Revisat: Juny 2023 | Escala: 1/2.000

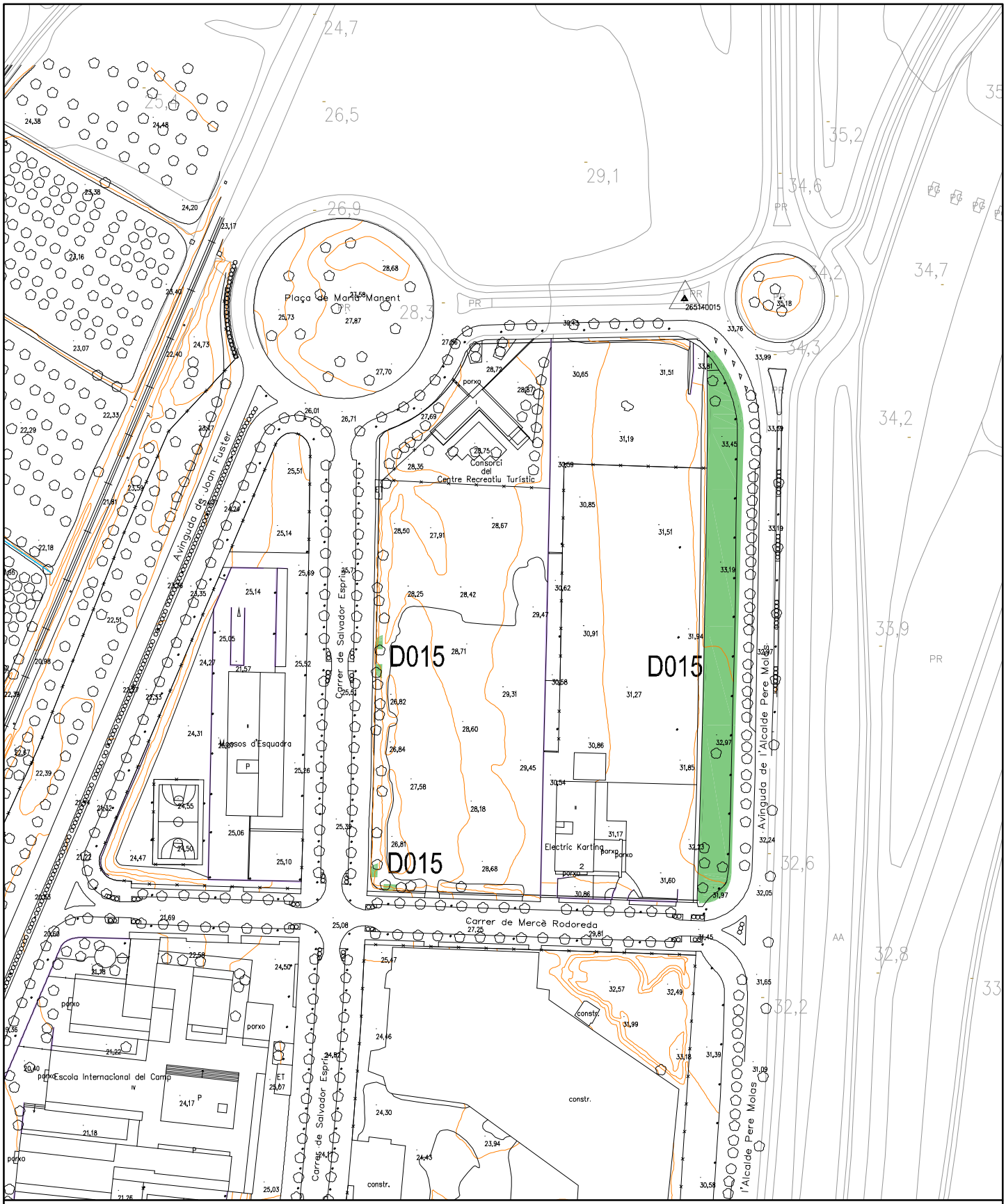

ZONA DE TERRA NATURAL:	--- m²	ZONA D'ARBUST:	--- m²	Nº ARBUSTS:	--- ut.
ZONA DE SAULÓ:	--- m²	ZONA D'ARBUST PODAT:	--- m²	Nº ARBRES:	--- ut.
ZONA D'ESCORÇA:	--- m²	ZONA FLOR DE TEMPORADA:	--- m²	Nº PALMERES:	--- ut.
ZONA DE GRAVA:	--- m²	ZONA DE JOCS INFANTILS	--- m²		
ZONA DE GESPA:	--- m²				

REVISIÓ INVENTARI DEL CONTRACTE DE GESTIÓ DEL MANTENIMENT I CONSERVACIÓ DE ZONES ENJARDINADES

TIPUS D — D015 - AV BATLLE PERE MOLAS - TRAMS 5

D015_FOTO Ref: Revisat: Maig 2016 Escala: -----

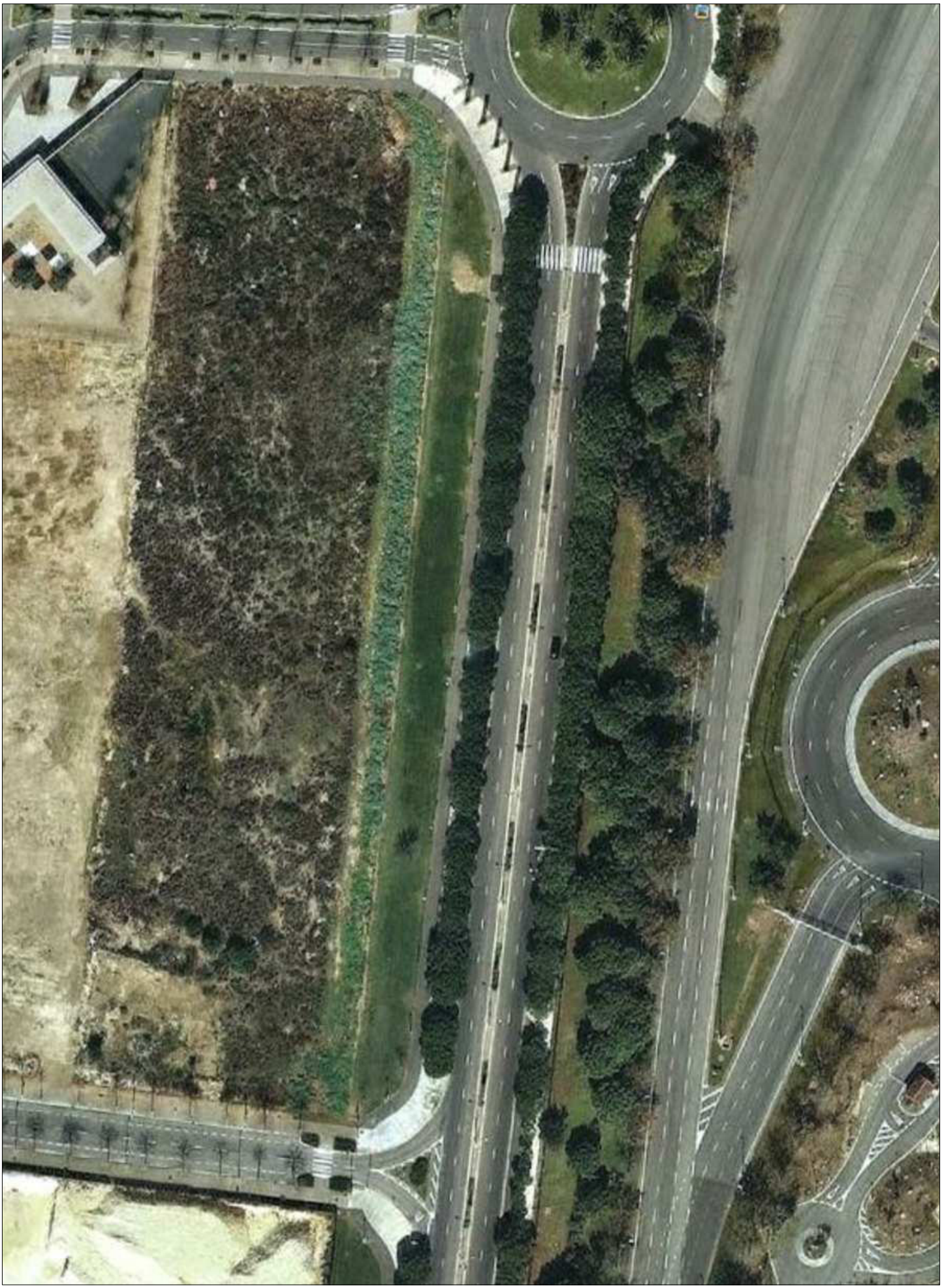

REVISIÓ INVENTARI DEL CONTRACTE DE GESTIÓ DEL MANTENIMENT I CONSERVACIÓ DE ZONES ENJARDINADES

TIPUS D — **D018 - AUT TARRAGONA - CRT - TRAM 1** — S= 17.189,68 m²

D018 | Ref: | Revisat: Maig 2016 | Escala: 1/2.000

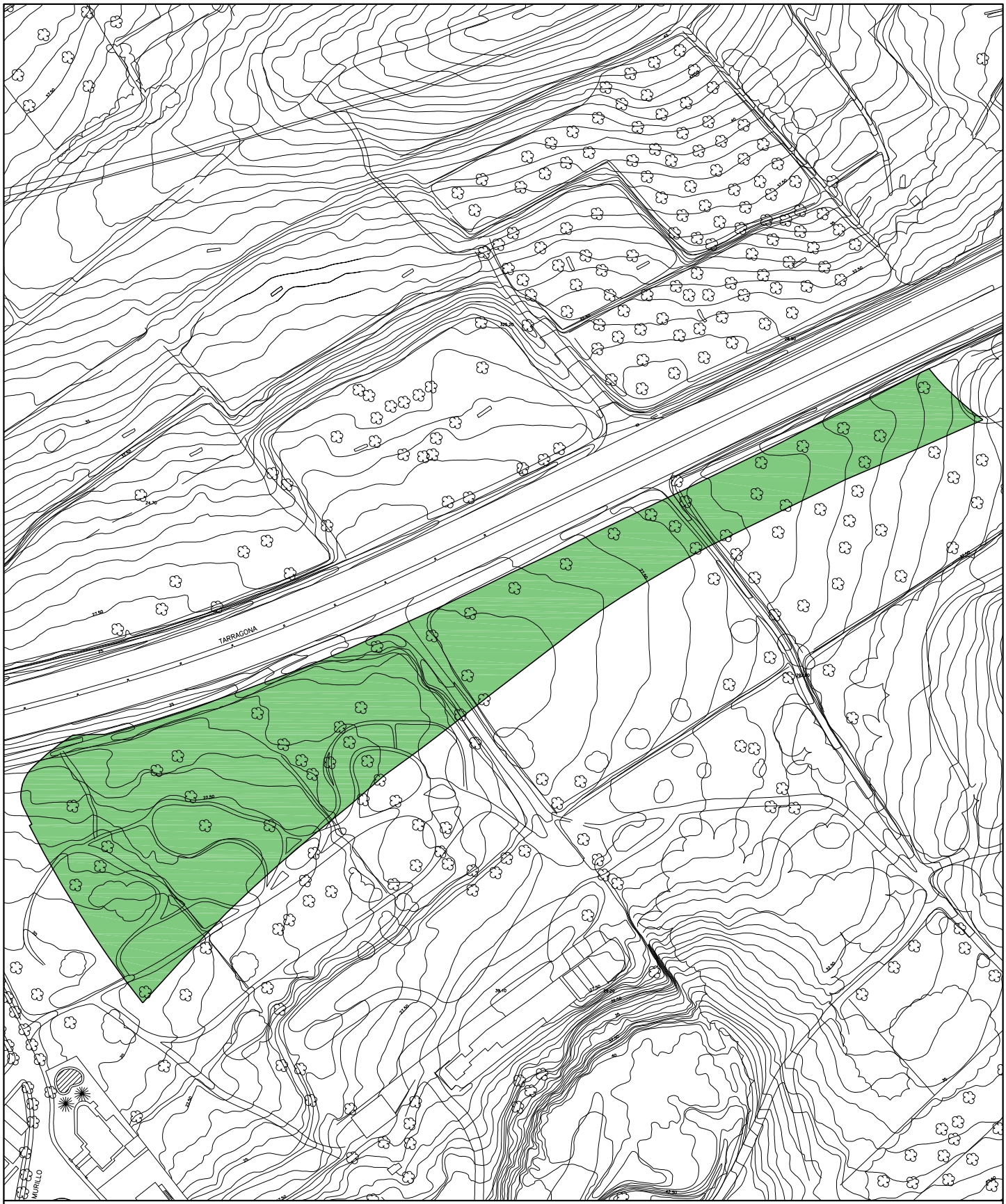

ZONA DE TERRA NATURAL:	--- m²	ZONA D'ARBUST:	--- m²	Nº ARBUSTS:	--- ut.
ZONA DE SAULÓ:	--- m²	ZONA D'ARBUST PODAT:	--- m²	Nº ARBRES:	--- ut.
ZONA D'ESCORÇA:	--- m²	ZONA FLOR DE TEMPORADA:	--- m²	Nº PALMERES:	--- ut.
ZONA DE GRAVA:	--- m²	ZONA DE JOCS INFANTILS	--- m²		
ZONA DE GESPA:	--- m²				

REVISIÓ INVENTARI DEL CONTRACTE DE GESTIÓ DEL MANTENIMENT I CONSERVACIÓ DE ZONES ENJARDINADES

TIPUS D — D018 - AU TARRAGONA - CRT - TRAM 1

D018_FOTO Ref: Revisat: Maig 2016 Escala: -----

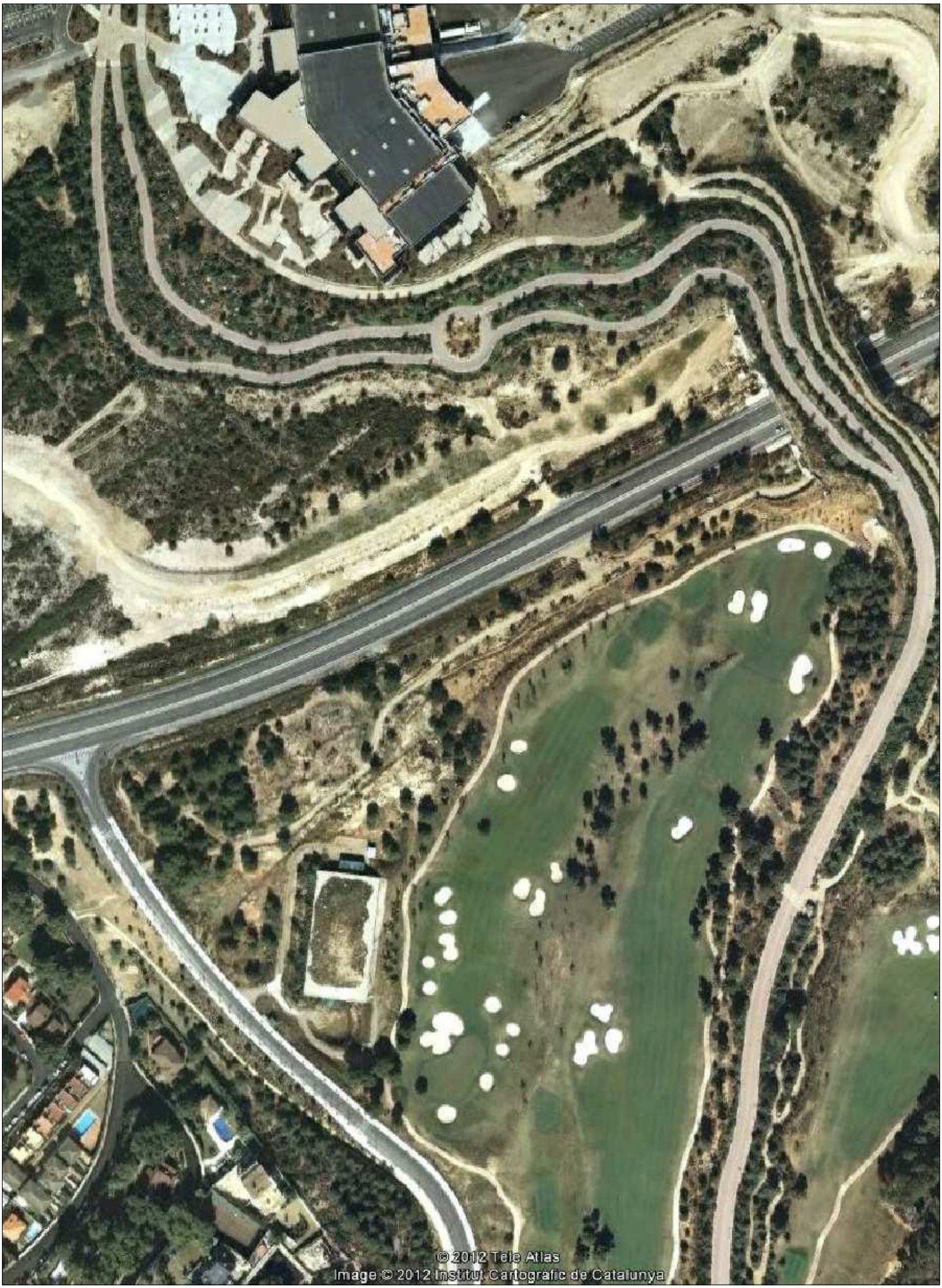

REVISIÓ INVENTARI DEL CONTRACTE DE GESTIÓ DEL MANTENIMENT I CONSERVACIÓ DE ZONES ENJARDINADES

TIPUS D | **D019 - AUT TARRAGONA - CRT - TRAM 2** | S= 13.125,37 m²

D019 | Ref: | Revisat: Maig 2016 | Escala: 1/3.000

ZONA DE TERRA NATURAL:	--- m²	ZONA D'ARBUST:	--- m²	Nº ARBUSTS:	--- ut.
ZONA DE SAULÓ:	--- m²	ZONA D'ARBUST PODAT:	--- m²	Nº ARBRES:	--- ut.
ZONA D'ESCORÇA:	--- m²	ZONA FLOR DE TEMPORADA:	--- m²	Nº PALMERES:	--- ut.
ZONA DE GRAVA:	--- m²	ZONA DE JOCS INFANTILS	--- m²		
ZONA DE GESPA:	--- m²				

REVISIÓ INVENTARI DEL CONTRACTE DE GESTIÓ DEL MANTENIMENT I CONSERVACIÓ DE ZONES ENJARDINADES

TIPUS D — D019 - AU TARRAGONA - CRT - TRAM 2

D019_FOTO Ref: Revisat: Maig 2016 Escala: -----

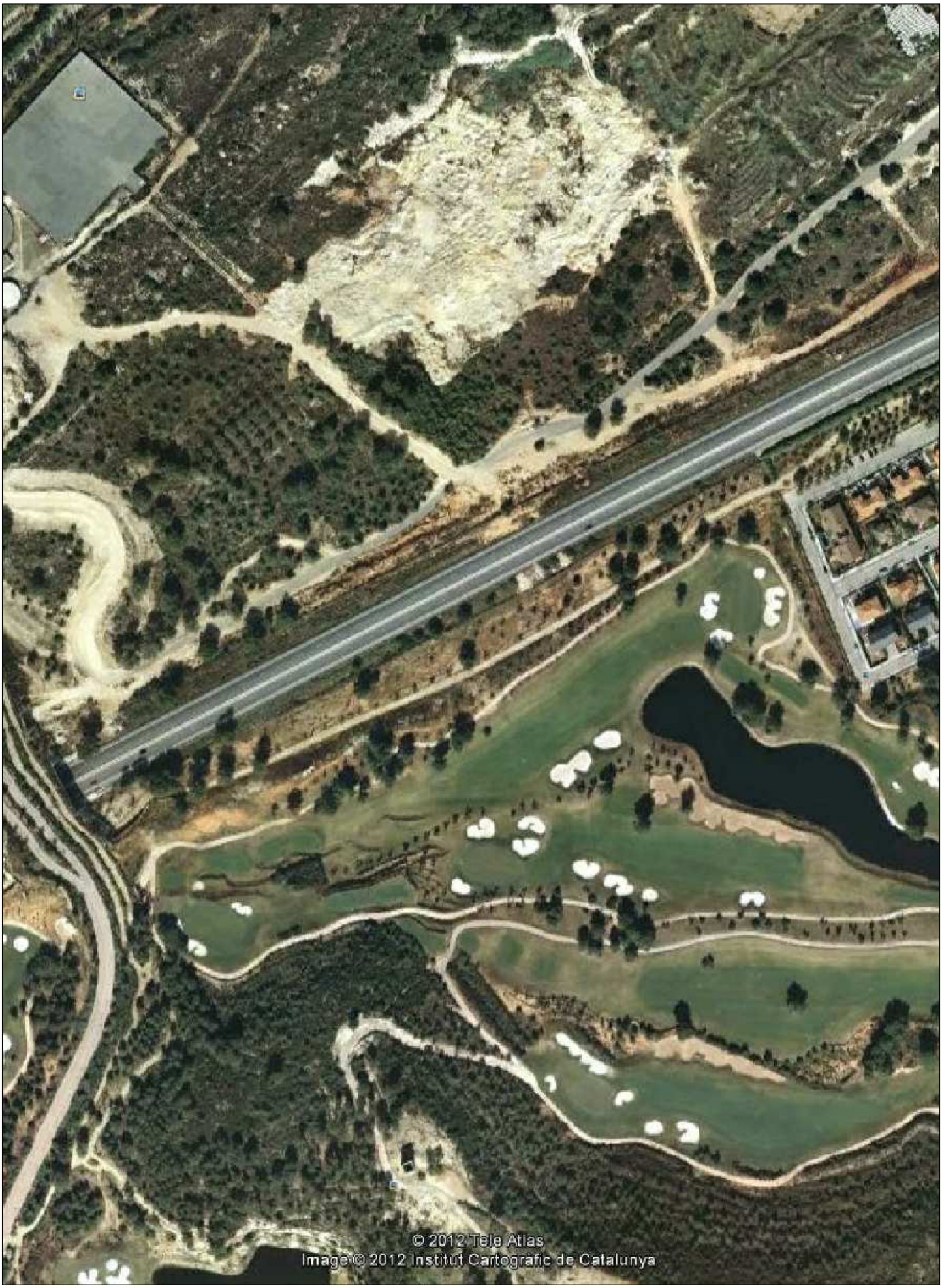

REVISIÓ INVENTARI DEL CONTRACTE DE GESTIÓ DEL MANTENIMENT I CONSERVACIÓ DE ZONES ENJARDINADES

TIPUS D — **D020 - XALETS DE SALOU (BALADRES)** — S= 1.675,06 m²

D020 | Ref: | Revisat: Maig 2016 | Escala: 1/2.000

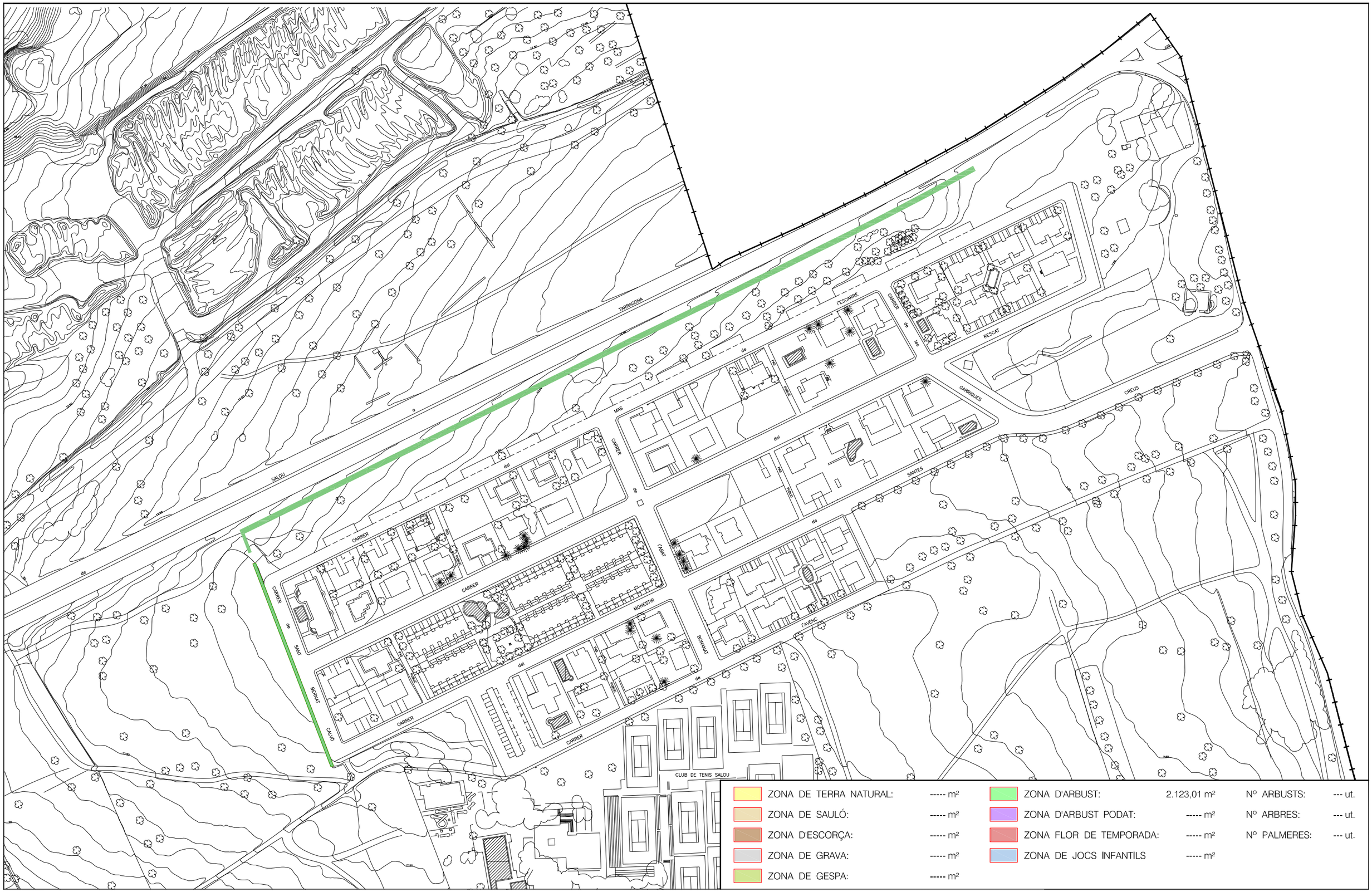

ZONA DE TERRA NATURAL:	----- m²	ZONA D'ARBUST:	2.123,01 m²	Nº ARBUSTS:	--- ut.
ZONA DE SAULÓ:	----- m²	ZONA D'ARBUST PODAT:	----- m²	Nº ARBRES:	--- ut.
ZONA D'ESCORÇA:	----- m²	ZONA FLOR DE TEMPORADA:	----- m²	Nº PALMERES:	--- ut.
ZONA DE GRAVA:	----- m²	ZONA DE JOCS INFANTILS	----- m²		
ZONA DE GESPA:	----- m²				

REVISIÓ INVENTARI DEL CONTRACTE DE GESTIÓ DEL MANTENIMENT I CONSERVACIÓ DE ZONES ENJARDINADES

TIPUS D — D020 - XALETS DE SALOU (BALADRES)

D020_FOTO Ref: Revisat: Maig 2016 Escala: -----

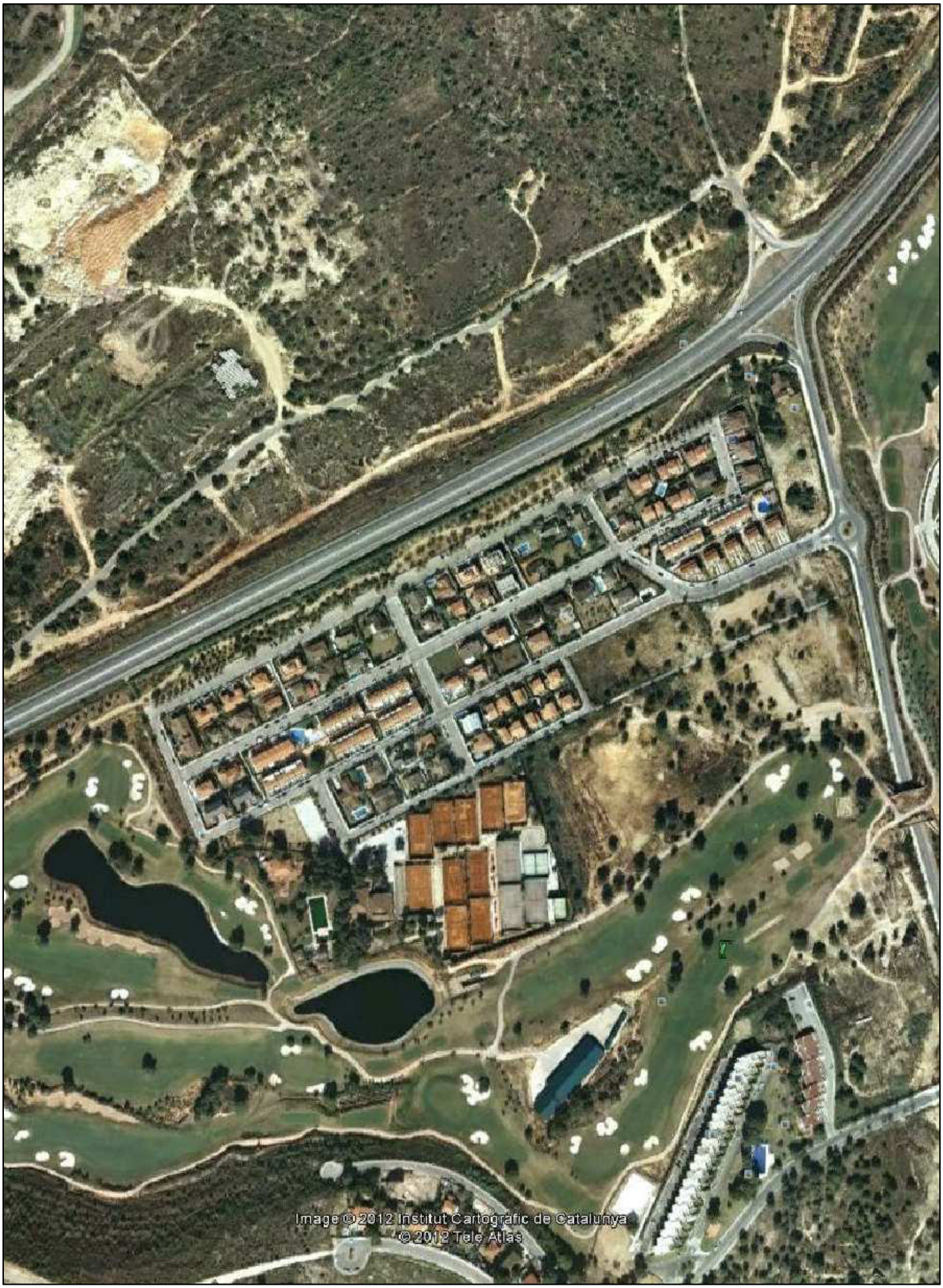

REVISIÓ INVENTARI DEL CONTRACTE DE GESTIÓ DEL MANTENIMENT I CONSERVACIÓ DE ZONES ENJARDINADES

TIPUS D | **D021 - URB XALETS DE SALOU - C SANTES CREUS** | **S= 6.809,11 m²**

D021 | Ref: | Revisat: Maig 2016 | Escala: 1/2.000

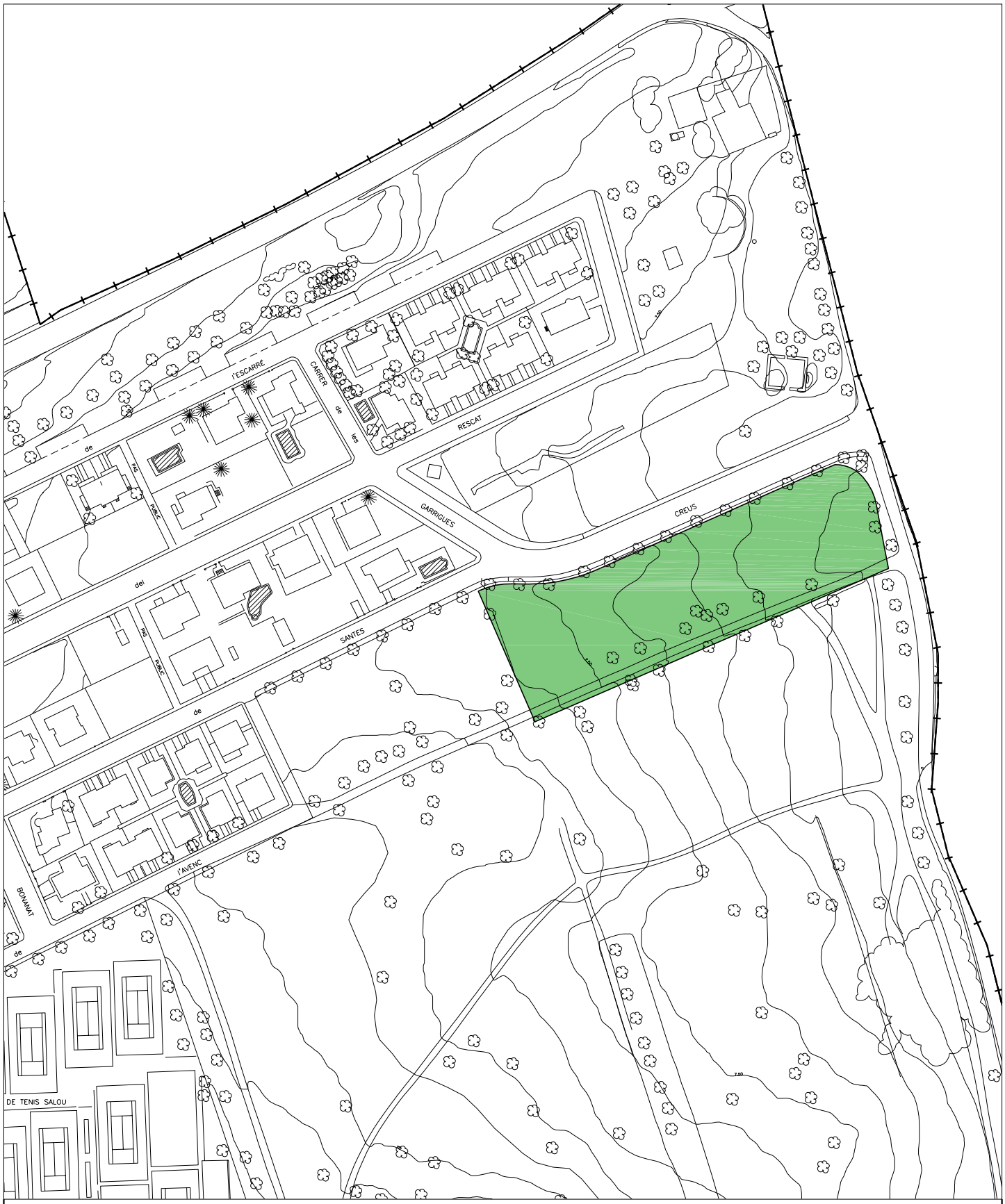

ZONA DE TERRA NATURAL:	--- m²	ZONA D'ARBUST:	--- m²	Nº ARBUSTS:	--- ut.
ZONA DE SAULÓ:	--- m²	ZONA D'ARBUST PODAT:	--- m²	Nº ARBRES:	--- ut.
ZONA D'ESCORÇA:	--- m²	ZONA FLOR DE TEMPORADA:	--- m²	Nº PALMERES:	--- ut.
ZONA DE GRAVA:	--- m²	ZONA DE JOCS INFANTILS	--- m²		
ZONA DE GESPA:	--- m²				

REVISIÓ INVENTARI DEL CONTRACTE DE GESTIÓ DEL MANTENIMENT I CONSERVACIÓ DE ZONES ENJARDINADES

TIPUS D D021 - XALETS DE SALOU - C SANTES CREUS

D021_FOTO Ref: Revisat: Maig 2016 Escala: -----

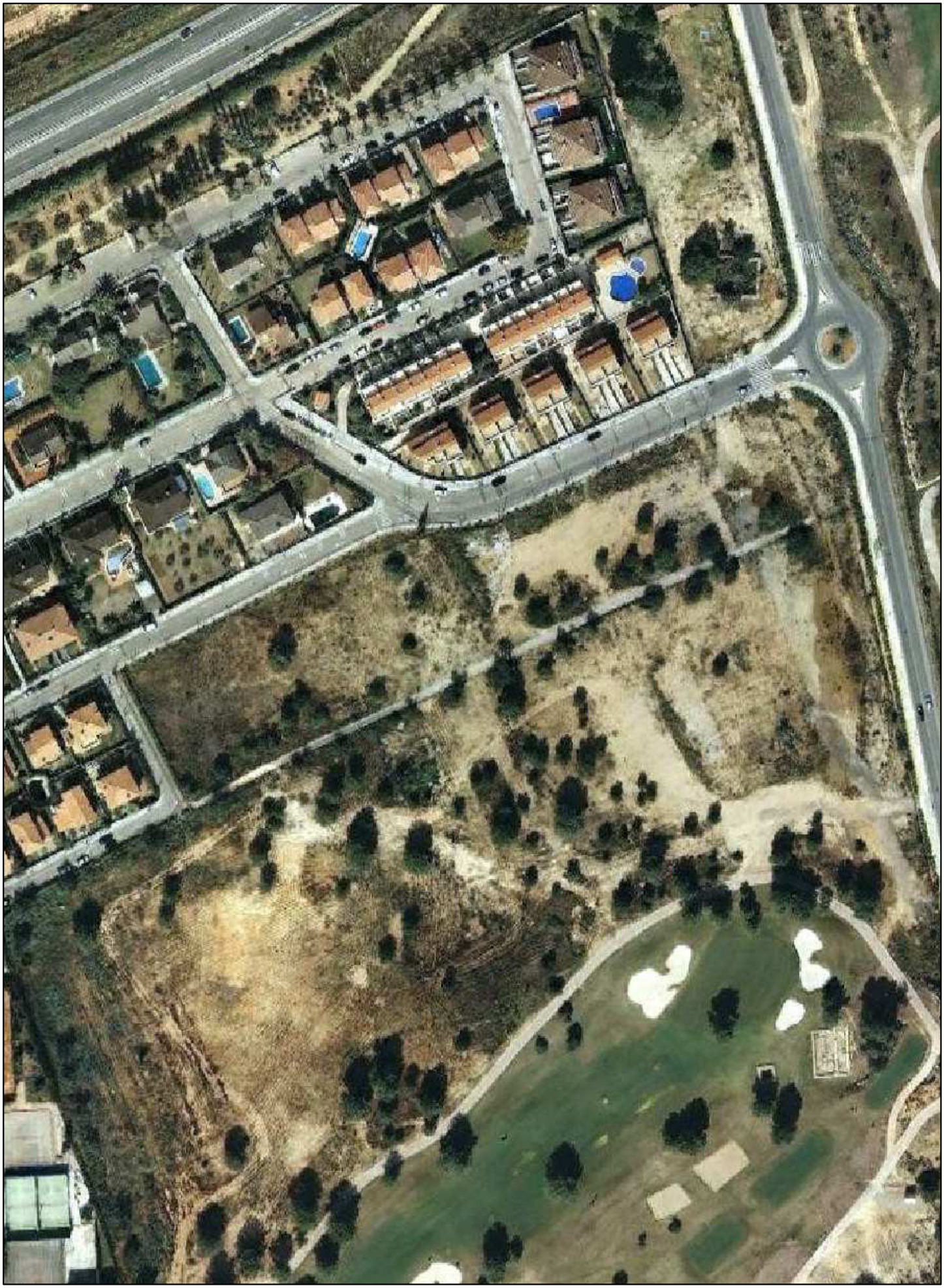

REVISIÓ INVENTARI DEL CONTRACTE DE GESTIÓ DEL MANTENIMENT I CONSERVACIÓ DE ZONES ENJARDINADES

TIPUS D | **D022 - AV DE LA PEDRERA - TRAM 1** | S= 22.752,13 m²

D022 | Ref: | Revisat: Maig 2022 | Escala: 1/2.000

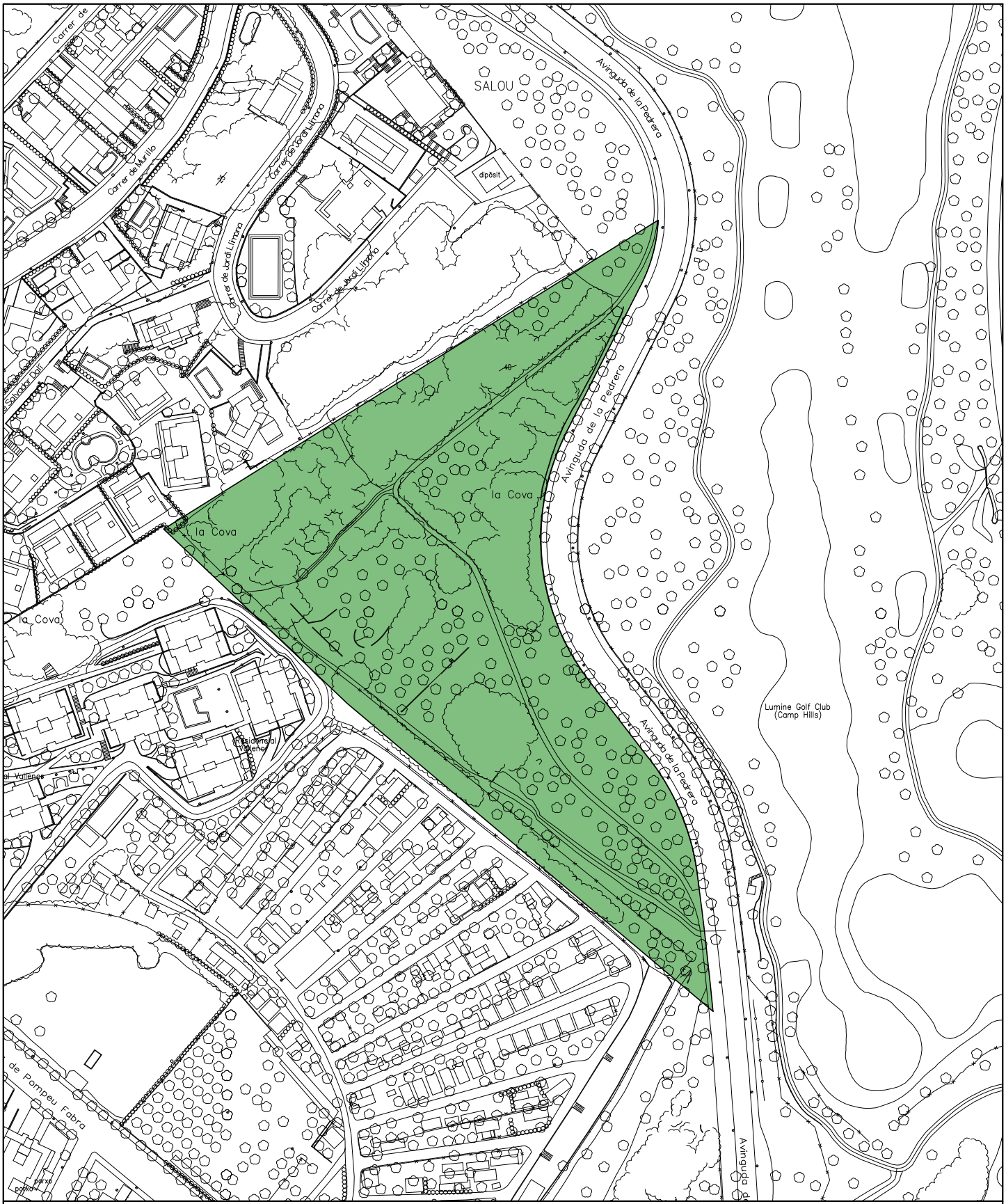

ZONA DE TERRA NATURAL:	--- m²	ZONA D'ARBUST:	--- m²	Nº ARBUSTS:	--- ut.
ZONA DE SAULÓ:	--- m²	ZONA D'ARBUST PODAT:	--- m²	Nº ARBRES:	--- ut.
ZONA D'ESCORÇA:	--- m²	ZONA FLOR DE TEMPORADA:	--- m²	Nº PALMERES:	--- ut.
ZONA DE GRAVA:	--- m²	ZONA DE JOCS INFANTILS	--- m²		
ZONA DE GESPA:	--- m²				

REVISIÓ INVENTARI DEL CONTRACTE DE GESTIÓ DEL MANTENIMENT I CONSERVACIÓ DE ZONES ENJARDINADES

TIPUS D — D022 - AV DE LA PEDRERA - TRAM 1

D022_FOTO Ref: Revisat: Maig 2016 Escala: -----

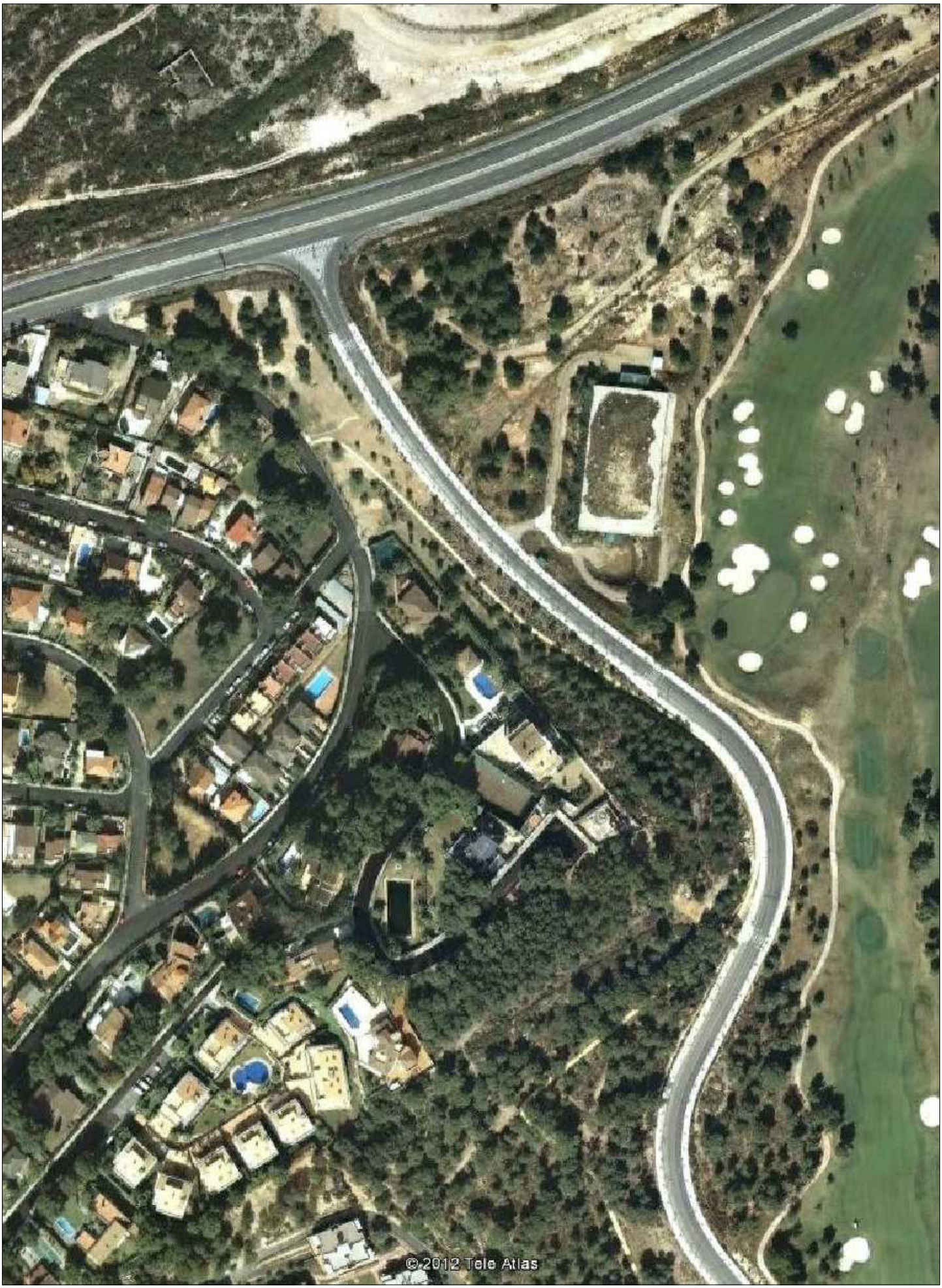

REVISIÓ INVENTARI DEL CONTRACTE DE GESTIÓ DEL MANTENIMENT I CONSERVACIÓ DE ZONES ENJARDINADES

TIPUS D | **D023 - AV DE LA PEDRERA - TRAM 2** | S= 26.161,75 m²

D023 | Ref: | Revisat: Maig 2022 | Escala: 1/3.000

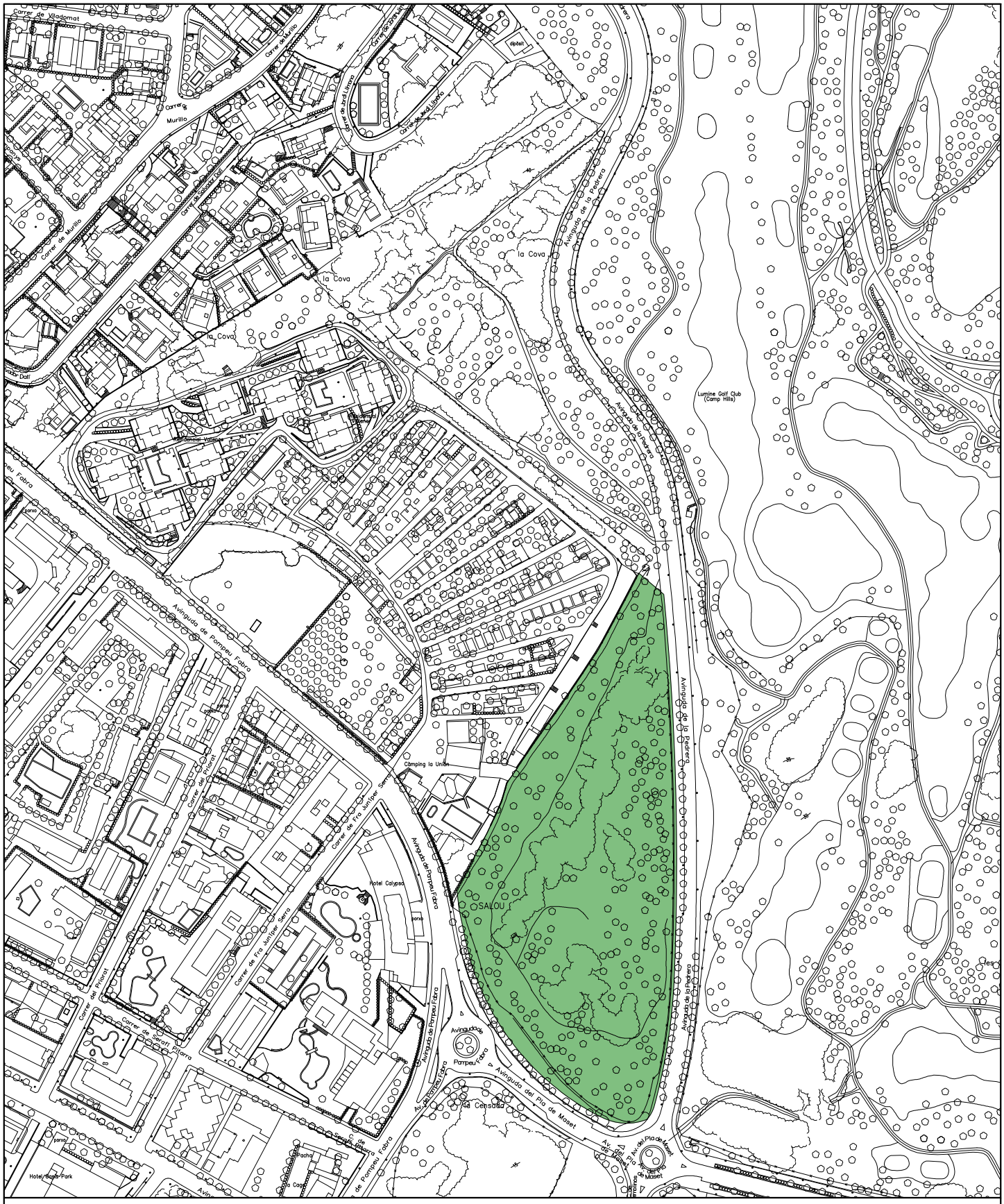

ZONA DE TERRA NATURAL:	--- m²	ZONA D'ARBUST:	--- m²	Nº ARBUSTS:	--- ut.
ZONA DE SAULÓ:	--- m²	ZONA D'ARBUST PODAT:	--- m²	Nº ARBRES:	--- ut.
ZONA D'ESCORÇA:	--- m²	ZONA FLOR DE TEMPORADA:	--- m²	Nº PALMERES:	--- ut.
ZONA DE GRAVA:	--- m²	ZONA DE JOCS INFANTILS	--- m²		
ZONA DE GESPA:	--- m²				

REVISIÓ INVENTARI DEL CONTRACTE DE GESTIÓ DEL MANTENIMENT I CONSERVACIÓ DE ZONES ENJARDINADES

TIPUS D — D023 - AV DE LA PEDRERA - TRAM 2

D023_FOTO Ref: Revisat: Maig 2016 Escala: -----

REVISIÓ INVENTARI DEL CONTRACTE DE GESTIÓ DEL MANTENIMENT I CONSERVACIÓ DE ZONES ENJARDINADES

TIPUS D — D024 - AV DE POMPEU FABRA — S= 11.770,47 m²

D024 | Ref: | Revisat: Maig 2016 | Escala: 1/2.000

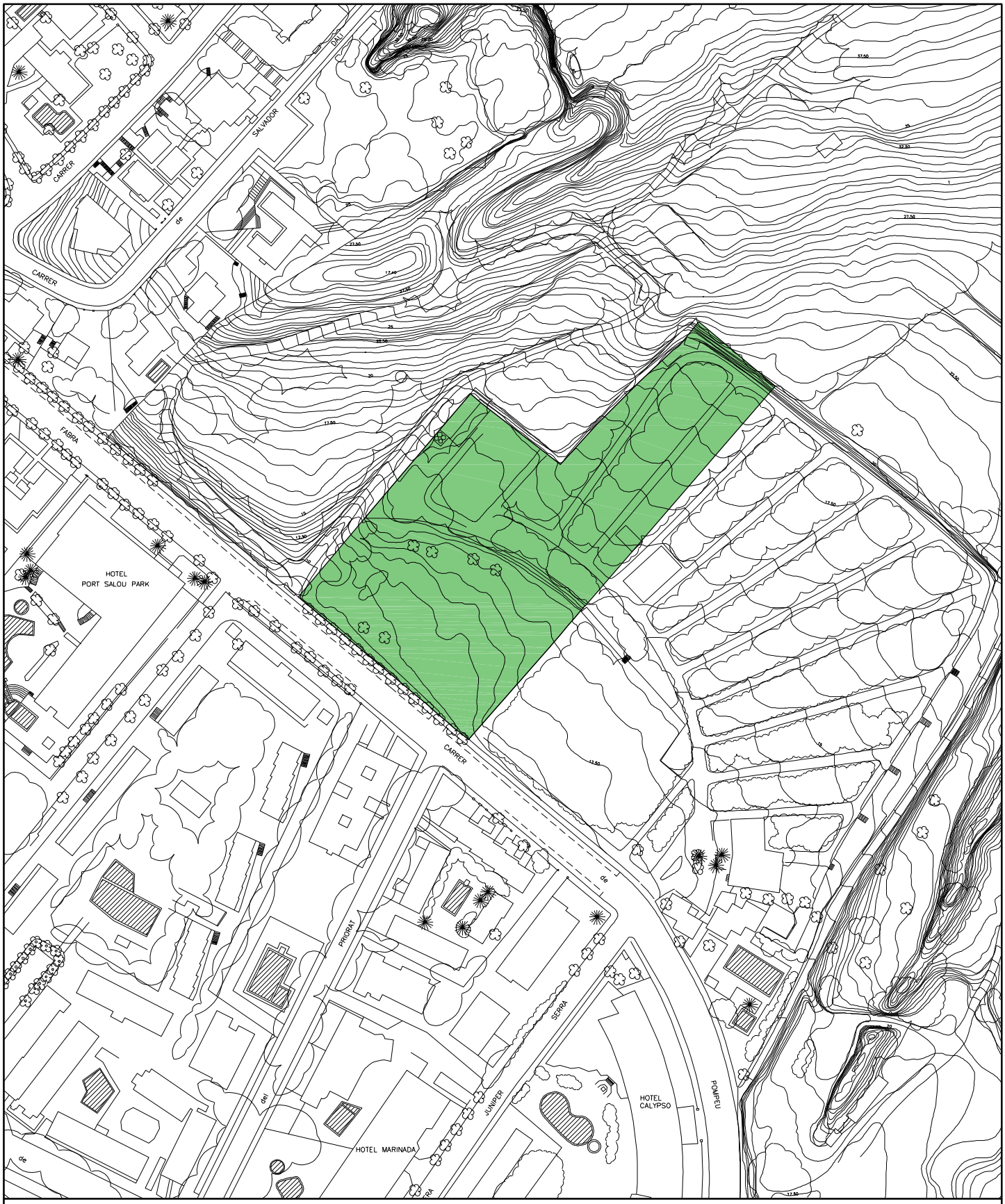

ZONA DE TERRA NATURAL:	--- m²	ZONA D'ARBUST:	--- m²	Nº ARBUSTS:	--- ut.
ZONA DE SAULÓ:	--- m²	ZONA D'ARBUST PODAT:	--- m²	Nº ARBRES:	--- ut.
ZONA D'ESCORÇA:	--- m²	ZONA FLOR DE TEMPORADA:	--- m²	Nº PALMERES:	--- ut.
ZONA DE GRAVA:	--- m²	ZONA DE JOCS INFANTILS	--- m²		
ZONA DE GESPA:	--- m²				

REVISIÓ INVENTARI DEL CONTRACTE DE GESTIÓ DEL MANTENIMENT I CONSERVACIÓ DE ZONES ENJARDINADES

TIPUS D — D024 - AV POMPEU FABRA

D024_FOTO | Ref: | Revisat: Juliol 2022 | Escala: -----

REVISIÓ INVENTARI DEL CONTRACTE DE GESTIÓ DEL MANTENIMENT I CONSERVACIÓ DE ZONES ENJARDINADES

TIPUS D | **D026 - MIRADOR DE SALOU (BALADRES)** | S= 684,48 m²

D026 | Ref: | Revisat: Maig 2022 | Escala: 1/1000

ZONA DE TERRA NATURAL:	--- m²	ZONA D'ARBUST:	--- m²	Nº ARBUSTS:	--- ut.
ZONA DE SAULÓ:	--- m²	ZONA D'ARBUST PODAT:	--- m²	Nº ARBRES:	--- ut.
ZONA D'ESCORÇA:	--- m²	ZONA FLOR DE TEMPORADA:	--- m²	Nº PALMERES:	1 ut.
ZONA DE GRAVA:	--- m²	ZONA DE JOCS INFANTILS	--- m²		
ZONA DE GESPA:	--- m²				

REVISIÓ INVENTARI DEL CONTRACTE DE GESTIÓ DEL MANTENIMENT I CONSERVACIÓ DE ZONES ENJARDINADES

TIPUS D — D026 - MIRADOR DE SALOU (BALADRES)

D026_FOTO Ref: Revisat: Maig 2016 Escala: -----

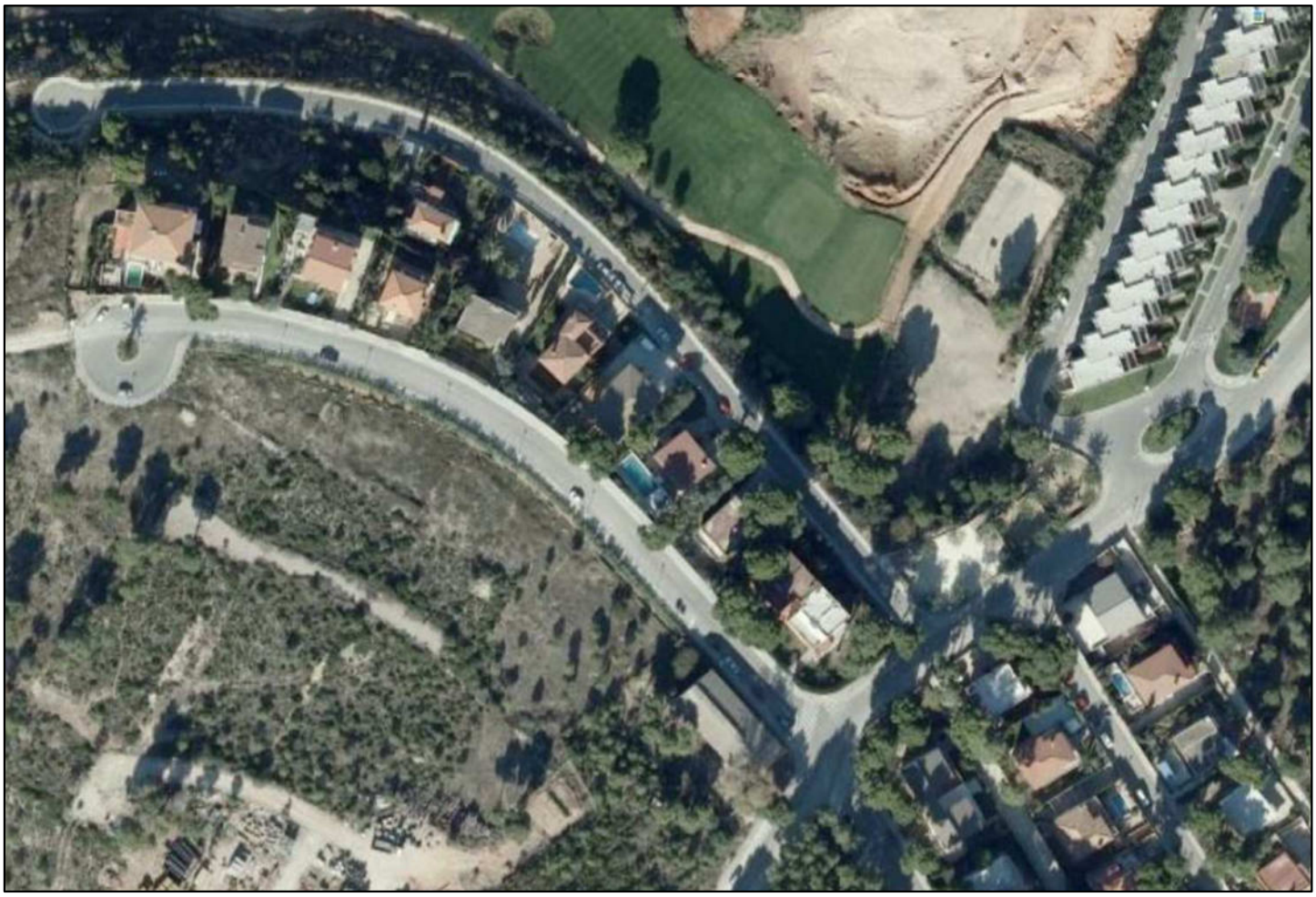

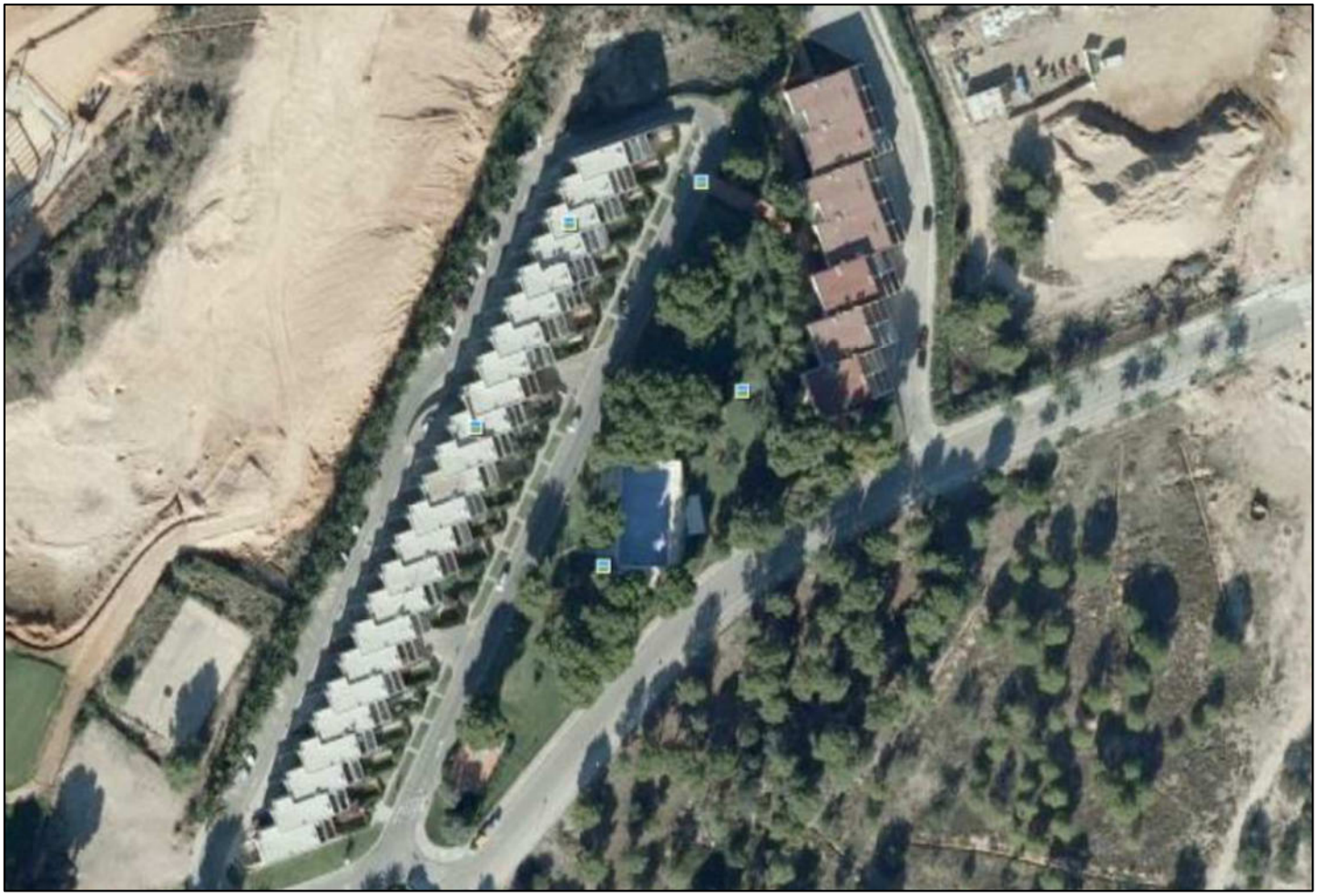

REVISIÓ INVENTARI DEL CONTRACTE DE GESTIÓ DEL MANTENIMENT I CONSERVACIÓ DE ZONES ENJARDINADES

TIPUS D — **D027 - URB MIRADOR DE SALOU - AV JORDI CARTANYA** — S= 40.380,39 m²

D027 | Ref: | Revisat: Maig 2016 | Escala: 1/2000

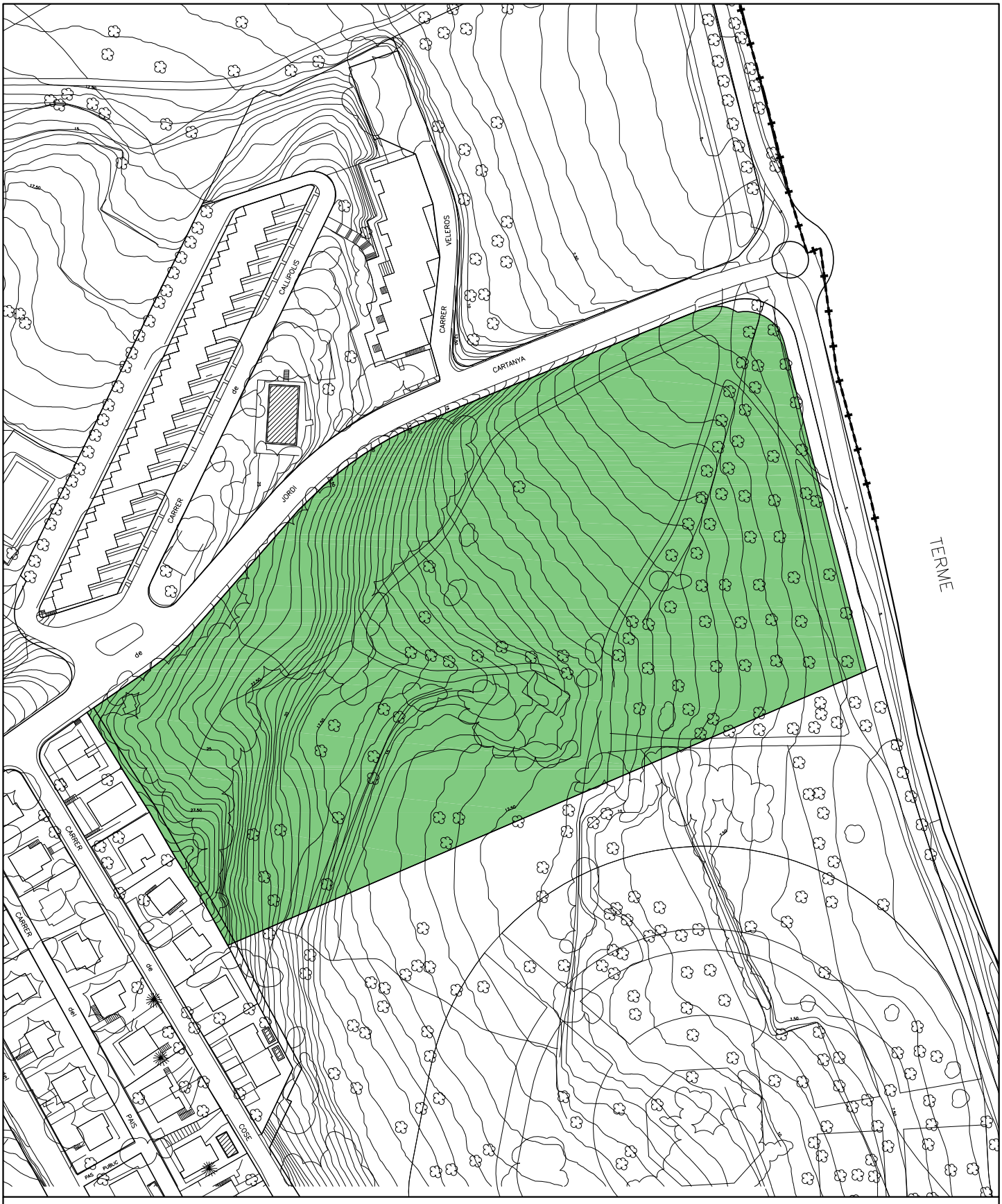

ZONA DE TERRA NATURAL:	--- m²	ZONA D'ARBUST:	--- m²	Nº ARBUSTS:	--- ut.
ZONA DE SAULÓ:	--- m²	ZONA D'ARBUST PODAT:	--- m²	Nº ARBRES:	--- ut.
ZONA D'ESCORÇA:	--- m²	ZONA FLOR DE TEMPORADA:	--- m²	Nº PALMERES:	1 ut.
ZONA DE GRAVA:	--- m²	ZONA DE JOCS INFANTILS	--- m²		
ZONA DE GESPA:	--- m²				

REVISIÓ INVENTARI DEL CONTRACTE DE GESTIÓ DEL MANTENIMENT I CONSERVACIÓ DE ZONES ENJARDINADES

TIPUS D **D027 - URB MIRADOR DE SALOU - AV JORDI CARTANYA**

D027_FOTO Ref: Revisat: Maig 2016 Escala: -----

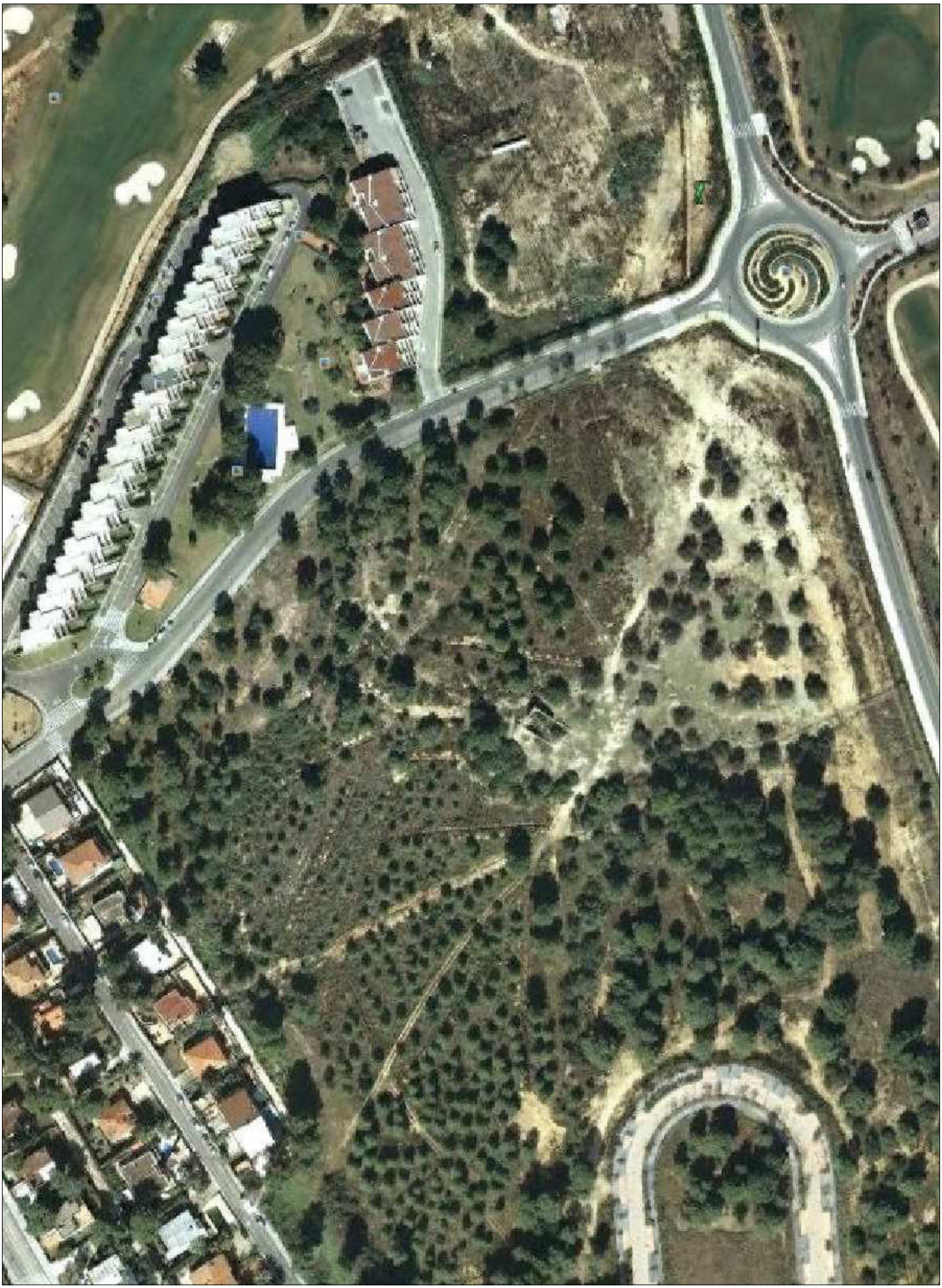

REVISIÓ INVENTARI DEL CONTRACTE DE GESTIÓ DEL MANTENIMENT I CONSERVACIÓ DE ZONES ENJARDINADES

TIPUS D — **D028 - URB MIRADOR DE SALOU - AV DEL MIRADOR** — S= 14.041,17 m²

D028 | Ref: | Revisat: Maig 2016 | Escala: 1/2000

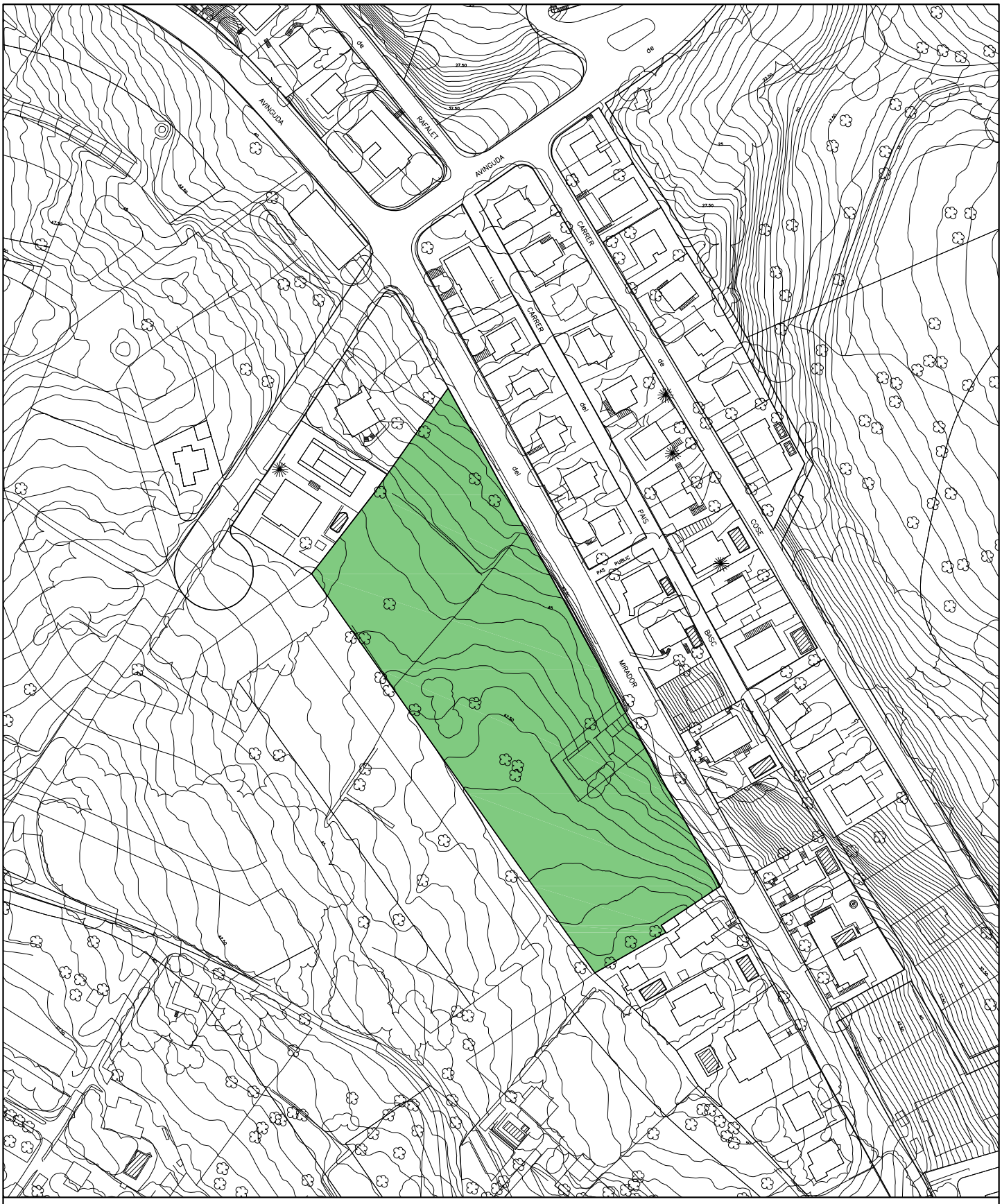

ZONA DE TERRA NATURAL:	--- m²	ZONA D'ARBUST:	--- m²	Nº ARBUSTS:	--- ut.
ZONA DE SAULÓ:	--- m²	ZONA D'ARBUST PODAT:	--- m²	Nº ARBRES:	--- ut.
ZONA D'ESCORÇA:	--- m²	ZONA FLOR DE TEMPORADA:	--- m²	Nº PALMERES:	1 ut.
ZONA DE GRAVA:	--- m²	ZONA DE JOCS INFANTILS	--- m²		
ZONA DE GESPA:	--- m²				

REVISIÓ INVENTARI DEL CONTRACTE DE GESTIÓ DEL MANTENIMENT I CONSERVACIÓ DE ZONES ENJARDINADES

TIPUS D **D028 - URB MIRADOR DE SALOU - AV DEL MIRADOR**

D028_FOTO Ref: Revisat: Maig 2016 Escala: -----

REVISIÓ INVENTARI DEL CONTRACTE DE GESTIÓ DEL MANTENIMENT I CONSERVACIÓ DE ZONES ENJARDINADES

TIPUS D | **D029 - URB MIRADOR DE SALOU** | **S= 2.576,95 m²**

D029 | Ref: | Revisat: Maig 2016 | Escala: 1/2000

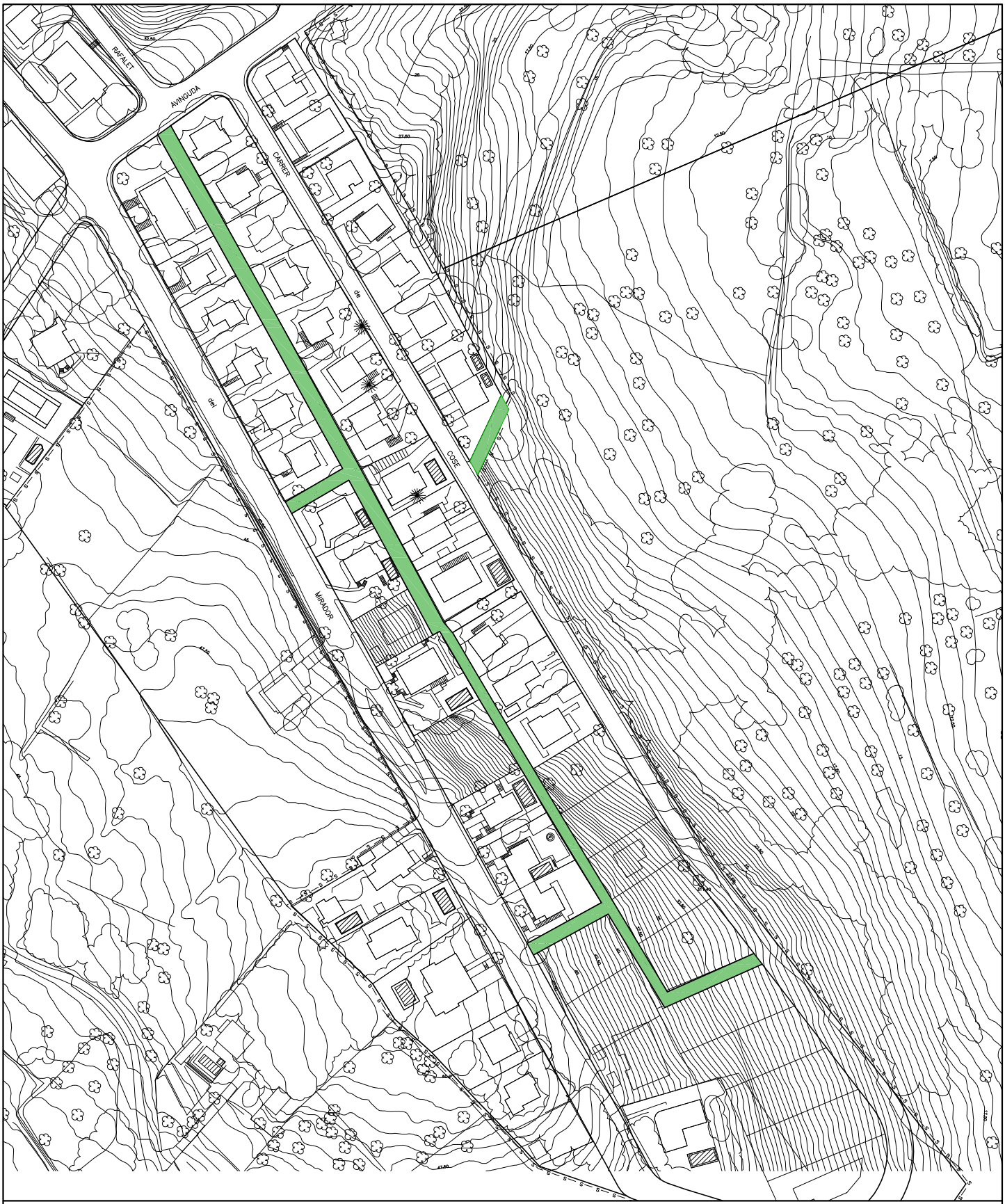

ZONA DE TERRA NATURAL:	--- m²	ZONA D'ARBUST:	--- m²	Nº ARBUSTS:	--- ut.
ZONA DE SAULÓ:	--- m²	ZONA D'ARBUST PODAT:	--- m²	Nº ARBRES:	--- ut.
ZONA D'ESCORÇA:	--- m²	ZONA FLOR DE TEMPORADA:	--- m²	Nº PALMERES:	---ut.
ZONA DE GRAVA:	--- m²	ZONA DE JOCS INFANTILS	--- m²		
ZONA DE GESPA:	--- m²				

REVISIÓ INVENTARI DEL CONTRACTE DE GESTIÓ DEL MANTENIMENT I CONSERVACIÓ DE ZONES ENJARDINADES

TIPUS D — D029 - URB MIRADOR DE SALOU - C COSE

D029_FOTO Ref: Revisat: Maig 2016 Escala: -----

REVISIÓ INVENTARI DEL CONTRACTE DE GESTIÓ DEL MANTENIMENT I CONSERVACIÓ DE ZONES ENJARDINADES

TIPUS D — D030 -VIAL PLA MASET - AV CAP SALOU — S= 160.148,59 m²

D030 | Ref: | Revisat: Maig 2024 | Escala: 1/3.000

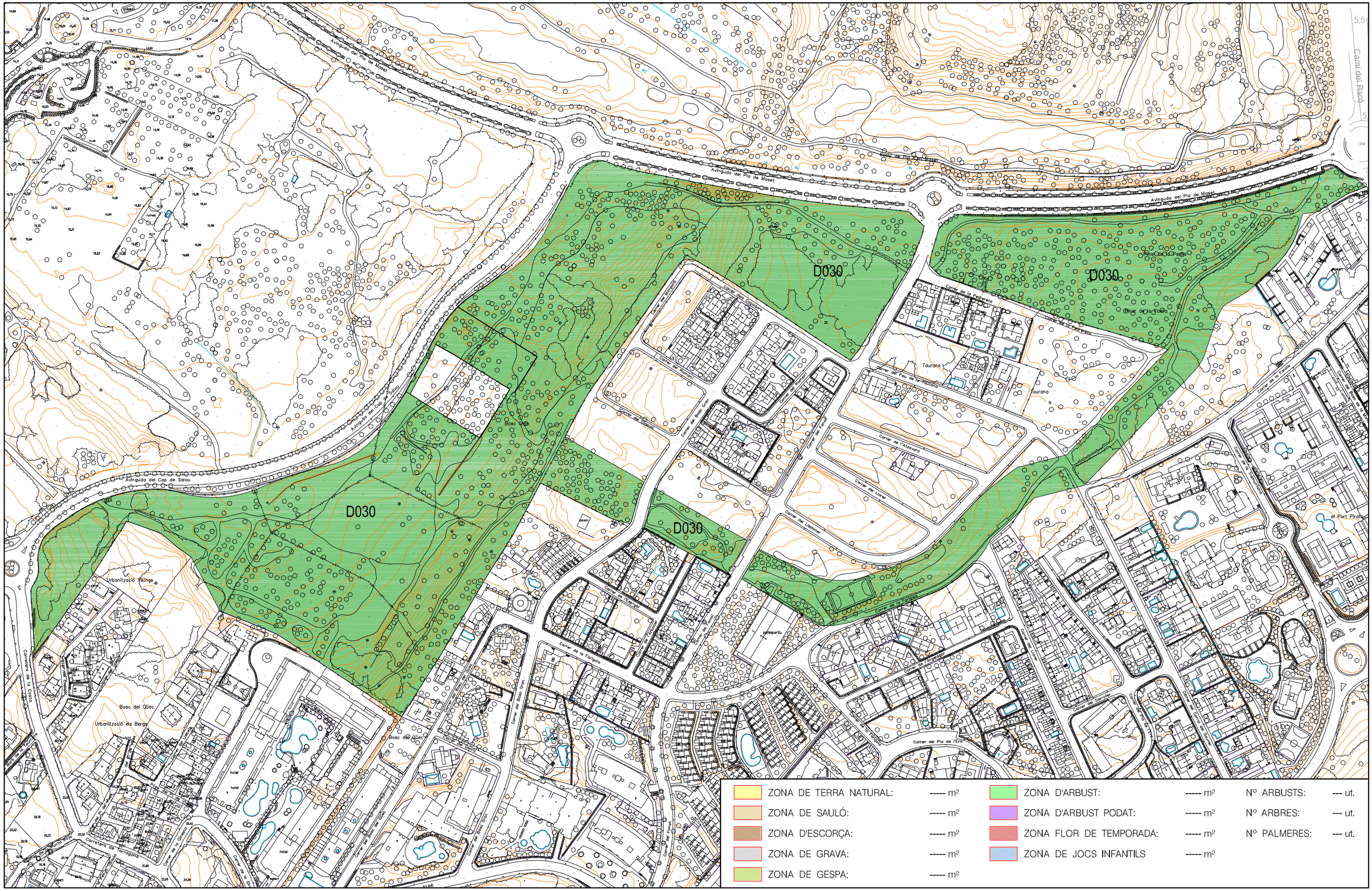
D030
D030
D030
D030
Avinguda del Pla de Maset
Avinguda del Cap de Salou
Camí del Racó
Carretera de la Costa
Urbanització Vaings
Bosc del Güiec
Urbanització els Bergs
Bosc de Sant Joan
Carrer de la Tarragona
Carrer del Pla de l'Era
Carrer de la Font
Carrer de la Fàbrica
Carrer de la Pedrera
Carrer del Freu de la Tarrana
Carrer de l'Alzinera
Carrer del Llierca
Carrer de la Granera
Carrer de la Muntanya
Carrer del Bosc Gran
Carrer del Bosc de Güiec
Carrer de Sant Joan
Carrer de Sant Pere
Carrer de Sant Antoni
Carrer de Sant Ferran
Carrer de Sant Jaume
Carrer de Sant Pere
Carrer de Sant Antoni
Carrer de Sant Ferran
Carrer de Sant Jaume
Carrer de la Granera
Carrer de la Muntanya
Carrer del Bosc Gran
Carrer del Bosc de Güiec
Carrer de Sant Joan
Carrer de la Font
Carrer de la Fàbrica
Carrer de la Pedrera
Carrer del Freu de la Tarrana
Carrer de l'Alzinera
Carrer del Llierca

REVISIÓ INVENTARI DEL CONTRACTE DE GESTIÓ DEL MANTENIMENT I CONSERVACIÓ DE ZONES ENJARDINADES

TIPUS D — D030 - VIAL PLA MASET - AV CAP SALOU

D030_FOTO | Ref: | Revisat: Maig 2024 | Escala: -----

REVISIÓ INVENTARI DEL CONTRACTE DE GESTIÓ DEL MANTENIMENT I CONSERVACIÓ DE ZONES ENJARDINADES

TIPUS D — **D031 - CARRETERA DE LA COSTA - C./ BARO DE LA TOURNELLE** — S= 742,49 m²

D031 | Ref: | Revisat: Maig 2016 | Escala: 1/1.000

ZONA DE TERRA NATURAL:	--- m²	ZONA D'ARBUST:	--- m²	Nº ARBUSTS:	--- ut.
ZONA DE SAULÓ:	--- m²	ZONA D'ARBUST PODAT:	--- m²	Nº ARBRES:	30 ut.
ZONA D'ESCORÇA:	--- m²	ZONA FLOR DE TEMPORADA:	--- m²	Nº PALMERES:	--- ut.
ZONA DE GRAVA:	--- m²	ZONA DE JOCS INFANTILS	--- m²		
ZONA DE GESPA:	--- m²				

REVISIÓ INVENTARI DEL CONTRACTE DE GESTIÓ DEL MANTENIMENT I CONSERVACIÓ DE ZONES ENJARDINADES

TIPUS D — D031 - CARRETERA DE LA COSTA - C/ BARO DE LA TOURNELLE

D031_FOTO Ref: Revisat: Maig 2016 Escala: -----

REVISIÓ INVENTARI DEL CONTRACTE DE GESTIÓ DEL MANTENIMENT I CONSERVACIÓ DE ZONES ENJARDINADES

TIPUS D | **D032 - CARRETERA DE LA COSTA - C./ GINESTA** | **S= 4.774,88 m²**

D032 | Ref: | Revisat: Maig 2022 | Escala: 1/1.000

ZONA DE TERRA NATURAL:	--- m²	ZONA D'ARBUST:	--- m²	Nº ARBUSTS:	--- ut.
ZONA DE SAULÓ:	--- m²	ZONA D'ARBUST PODAT:	--- m²	Nº ARBRES:	--- ut.
ZONA D'ESCORÇA:	--- m²	ZONA FLOR DE TEMPORADA:	--- m²	Nº PALMERES:	--- ut.
ZONA DE GRAVA:	--- m²	ZONA DE JOCS INFANTILS	--- m²		
ZONA DE GESPA:	--- m²				

REVISIÓ INVENTARI DEL CONTRACTE DE GESTIÓ DEL MANTENIMENT I CONSERVACIÓ DE ZONES ENJARDINADES

TIPUS D D032 - CARRETERA DE LA COSTA - C./ GINESTA

D032_FOTO Ref: Revisat: Maig 2016 Escala: -----

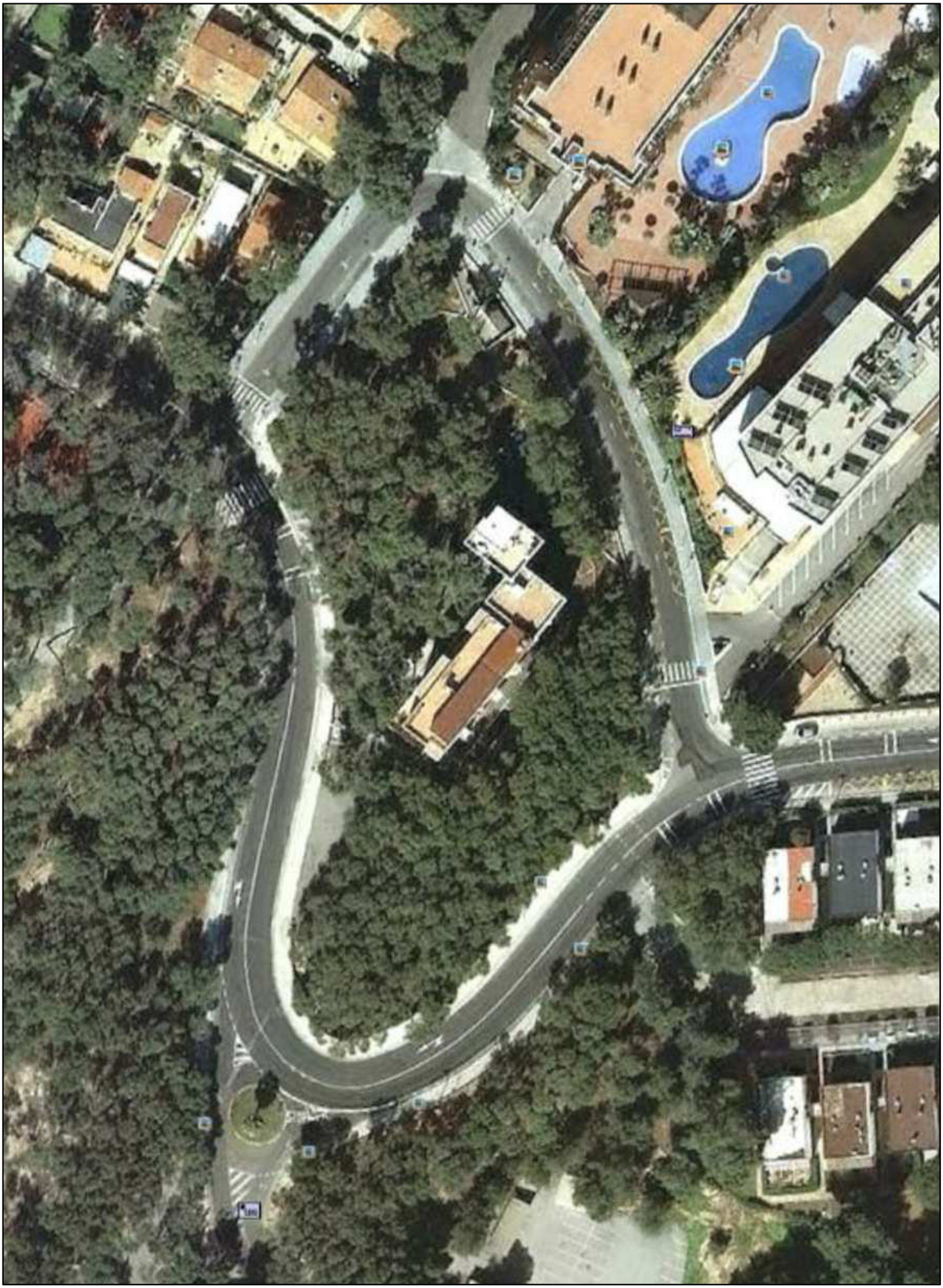

REVISIÓ INVENTARI DEL CONTRACTE DE GESTIÓ DEL MANTENIMENT I CONSERVACIÓ DE ZONES ENJARDINADES

TIPUS D | **D033 - Ctra. COSTA - C/ FONOLL** | S= 3.174,31 m²

D033 | Ref: | Revisat: Maig 2022 | Escala: 1/1.000

ZONA DE TERRA NATURAL:	--- m²	ZONA D'ARBUST:	--- m²	Nº ARBUSTS:	--- ut.
ZONA DE SAULÓ:	--- m²	ZONA D'ARBUST PODAT:	--- m²	Nº ARBRES:	--- ut.
ZONA D'ESCORÇA:	--- m²	ZONA FLOR DE TEMPORADA:	--- m²	Nº PALMERES:	--- ut.
ZONA DE GRAVA:	--- m²	ZONA DE JOCS INFANTILS	--- m²		
ZONA DE GESPA:	--- m²				

REVISIÓ INVENTARI DEL CONTRACTE DE GESTIÓ DEL MANTENIMENT I CONSERVACIÓ DE ZONES ENJARDINADES

TIPUS D

D033 - CTRA. COSTA I C/ FONOLL

D033_FOTO Ref: Revisat: Maig 2016 Escala: -----

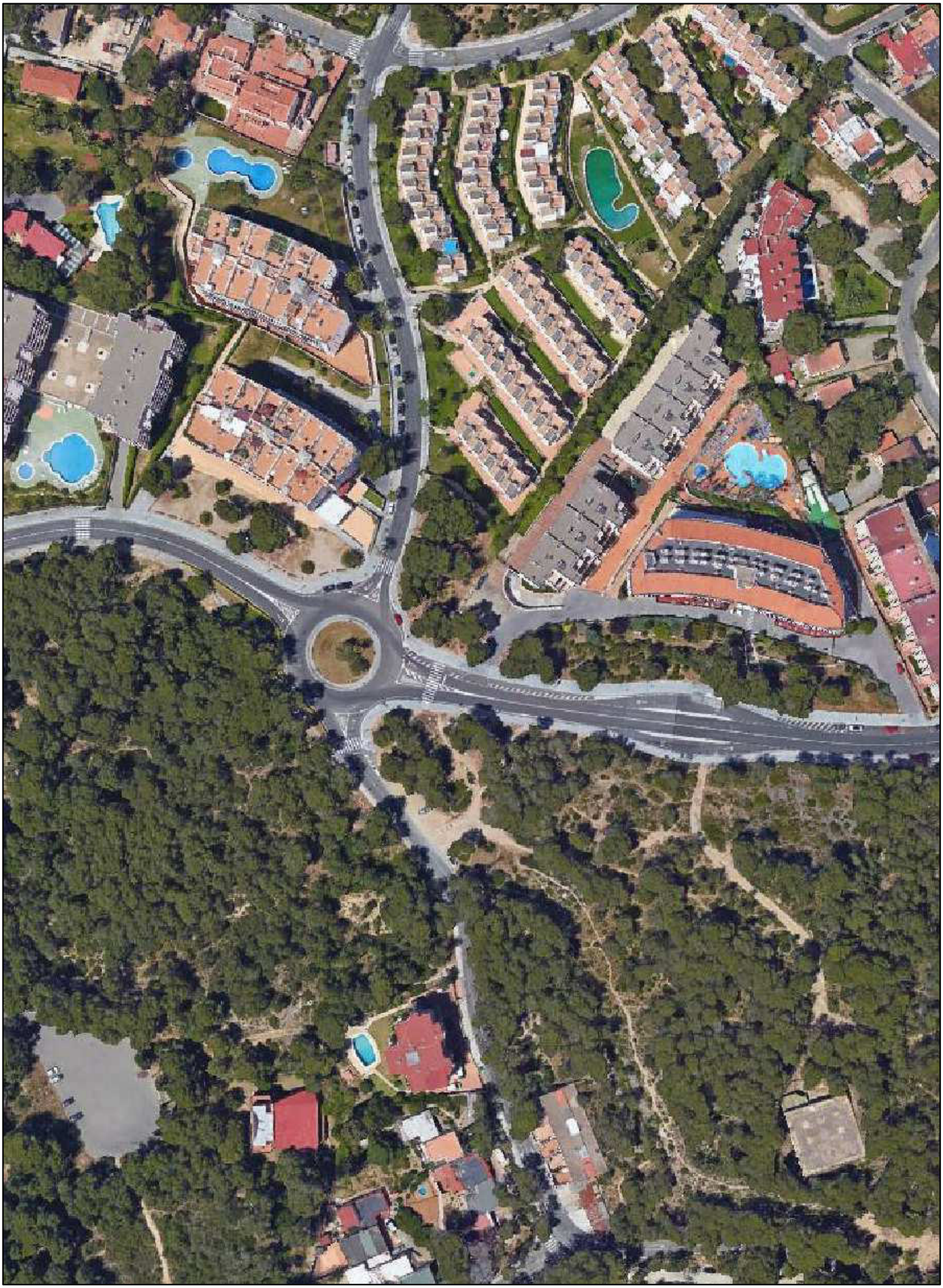

REVISIÓ INVENTARI DEL CONTRACTE DE GESTIÓ DEL MANTENIMENT I CONSERVACIÓ DE ZONES ENJARDINADES

TIPUS D | **D034 - PUNTA PRIMA - CARRETERA DE LA COSTA** | S= 17.271,79 m²

D034 | Ref: | Revisat: Maig 2022 | Escala: 1/2.000

ZONA DE TERRA NATURAL:	--- m²	ZONA D'ARBUST:	--- m²	Nº ARBUSTS:	--- ut.
ZONA DE SAULÓ:	--- m²	ZONA D'ARBUST PODAT:	--- m²	Nº ARBRES:	--- ut.
ZONA D'ESCORÇA:	--- m²	ZONA FLOR DE TEMPORADA:	--- m²	Nº PALMERES:	--- ut.
ZONA DE GRAVA:	--- m²	ZONA DE JOCS INFANTILS	--- m²		
ZONA DE GESPA:	--- m²				

REVISIÓ INVENTARI DEL CONTRACTE DE GESTIÓ DEL MANTENIMENT I CONSERVACIÓ DE ZONES ENJARDINADES

TIPUS D — D034 - PUNTA PRIMA - CARRETERA DE LA COSTA

D034_FOTO | Ref: | Revisat: Maig 2022 | Escala: -----

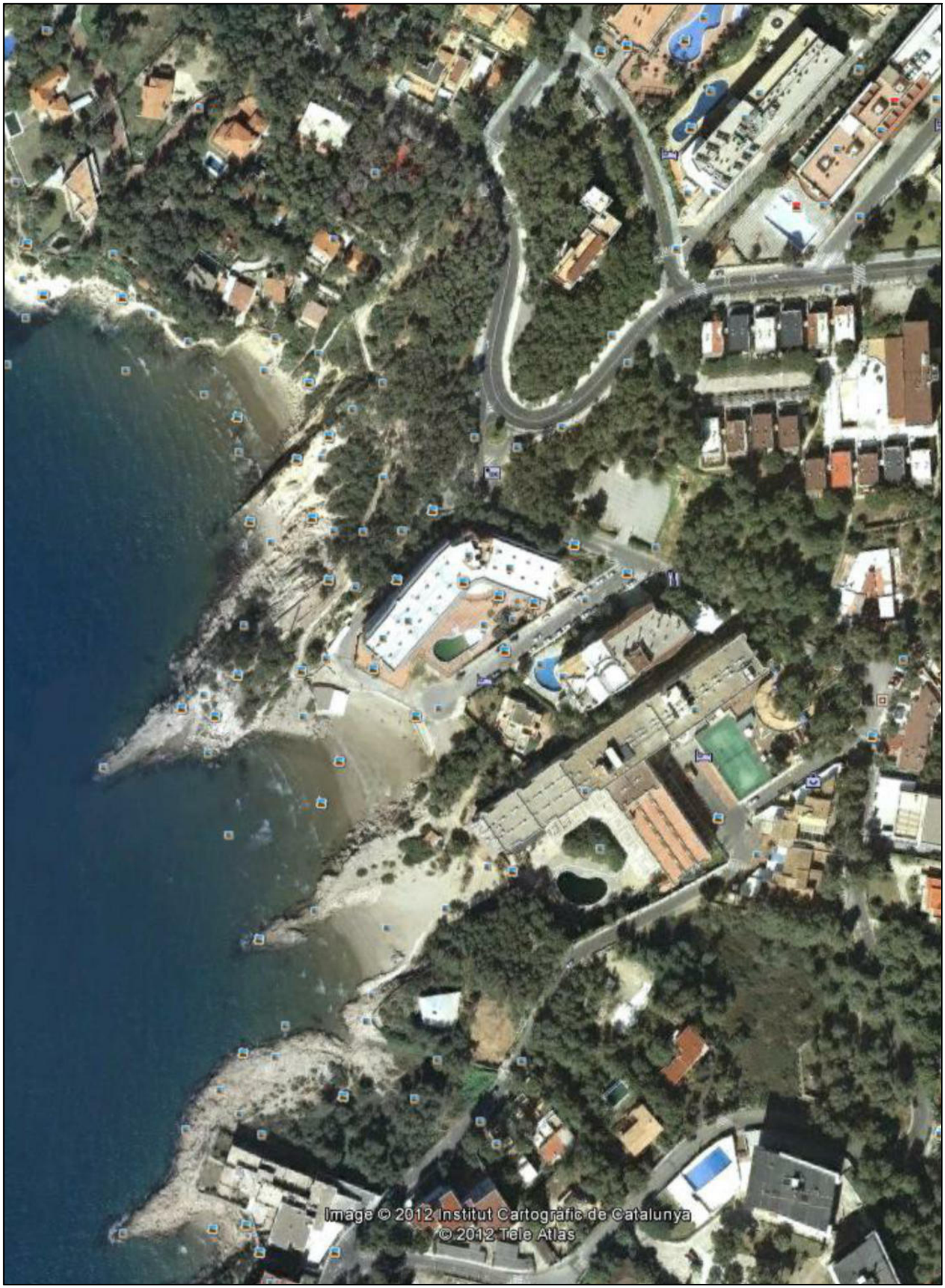

REVISIÓ INVENTARI DEL CONTRACTE DE GESTIÓ DEL MANTENIMENT I CONSERVACIÓ DE ZONES ENJARDINADES

TIPUS D | **D035 - C DONZELL MARÍ** | **S= 1.832,18 m²**

D035 | Ref: | Revisat: Març 2026 | Escala: 1/2.000

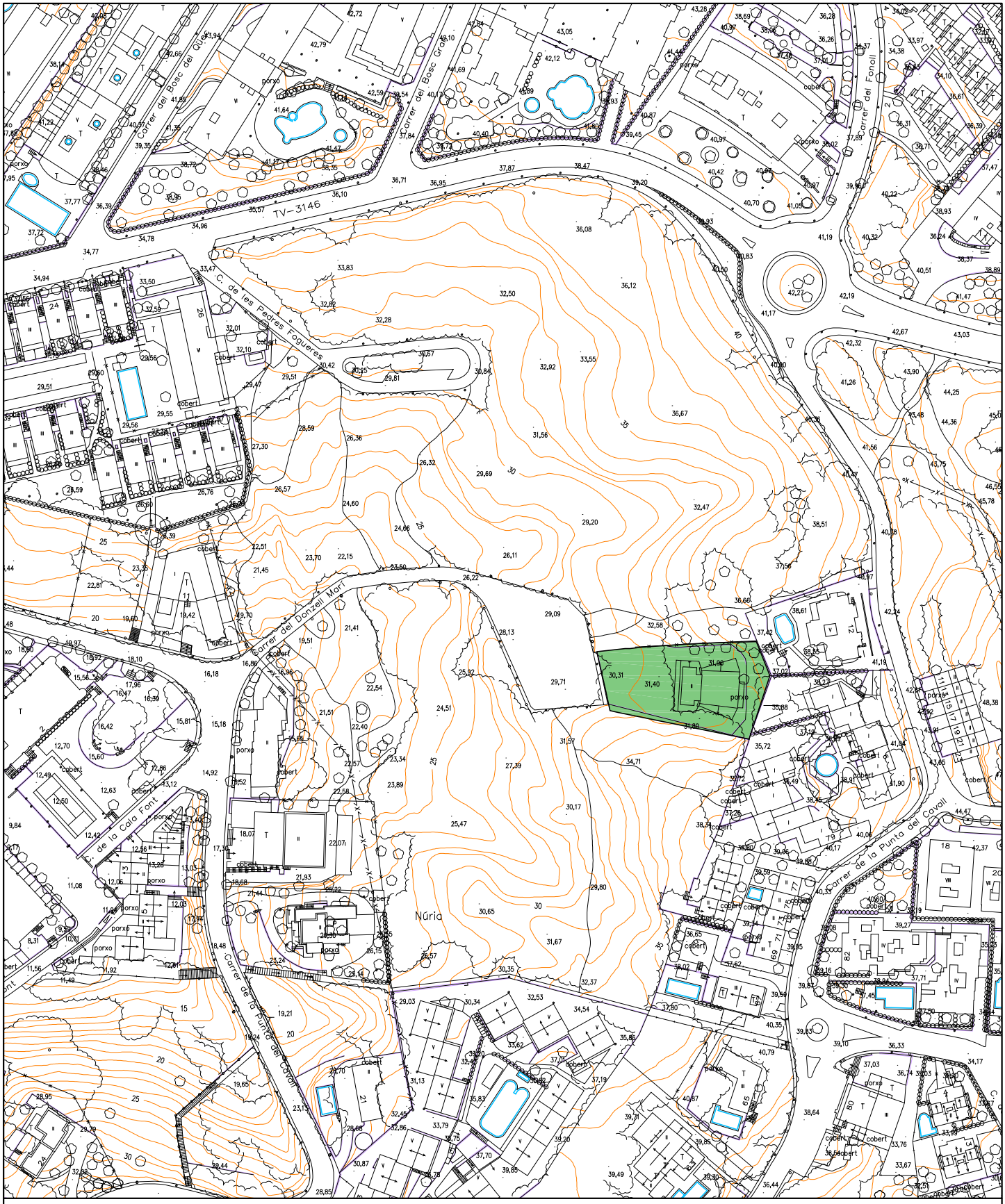

ZONA DE TERRA NATURAL:	--- m²	ZONA D'ARBUST:	--- m²	Nº ARBUSTS:	--- ut.
ZONA DE SAULÓ:	--- m²	ZONA D'ARBUST PODAT:	--- m²	Nº ARBRES:	--- ut.
ZONA D'ESCORÇA:	--- m²	ZONA FLOR DE TEMPORADA:	--- m²	Nº PALMERES:	--- ut.
ZONA DE GRAVA:	--- m²	ZONA DE JOCS INFANTILS	--- m²		
ZONA DE GESPA:	--- m²				

REVISIÓ INVENTARI DEL CONTRACTE DE GESTIÓ DEL MANTENIMENT I CONSERVACIÓ DE ZONES ENJARDINADES

TIPUS D

D035 - C DONZELL MARI

D035_FOTO | Ref: | Revisat: Març 2026 | Escala: -----

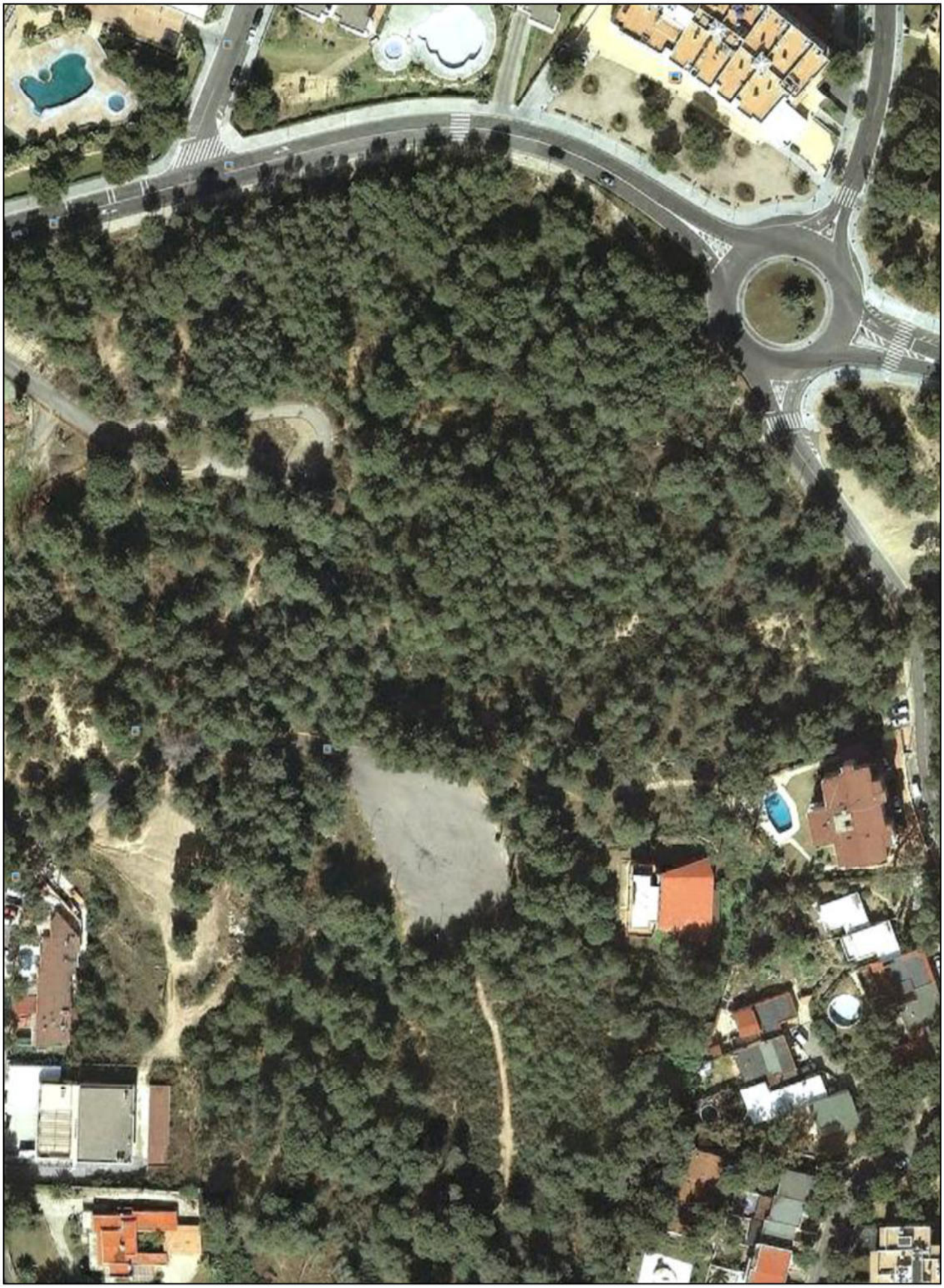

REVISIÓ INVENTARI DEL CONTRACTE DE GESTIÓ DEL MANTENIMENT I CONSERVACIÓ DE ZONES ENJARDINADES

TIPUS D — D036 - C/ PUNTA DEL CAVALL — S= 7.984 m²

D036 | Ref: | Revisat: Maig 2016 | Escala: 1/1.000

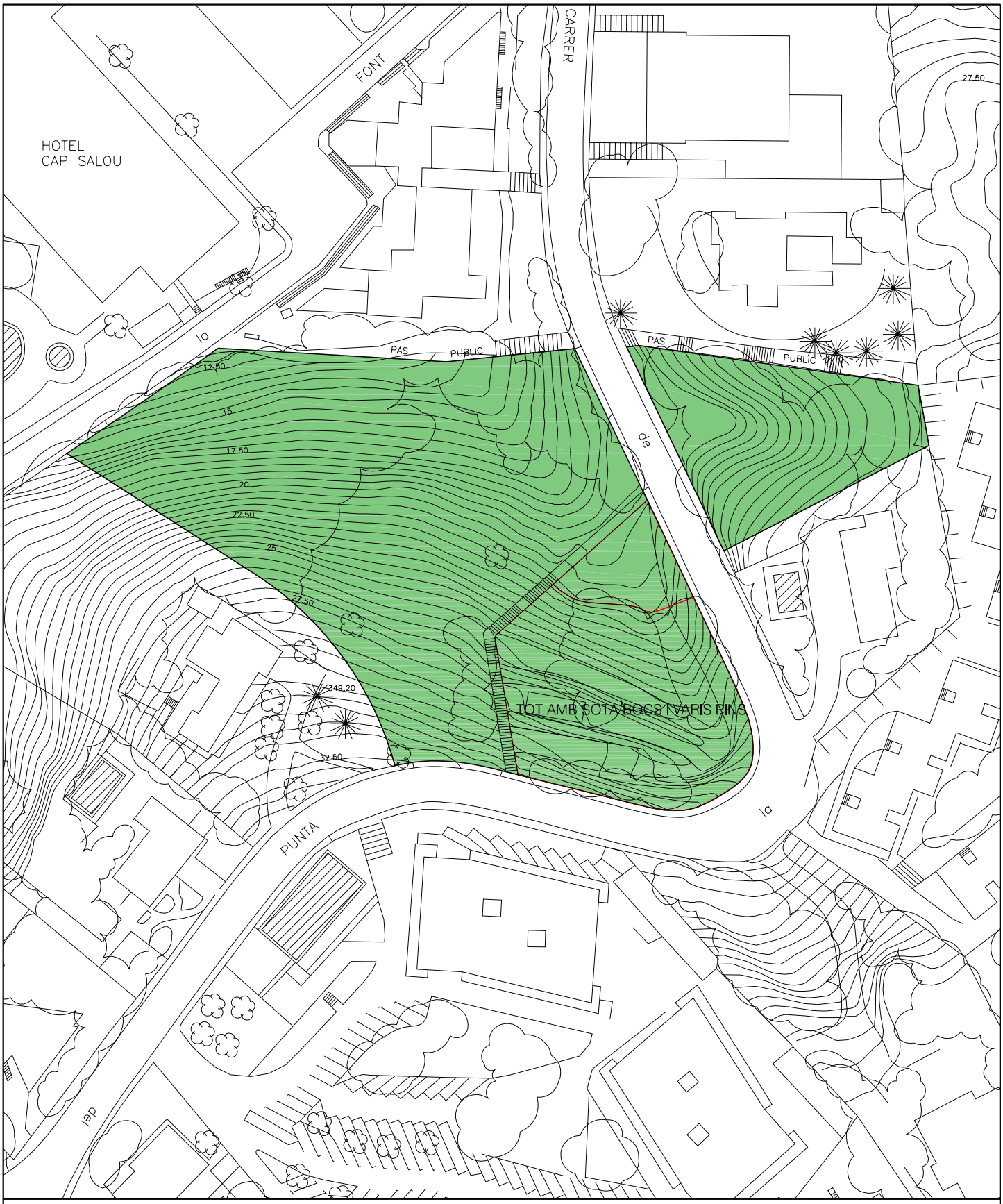

ZONA DE TERRA NATURAL:	--- m²	ZONA D'ARBUST:	--- m²	Nº ARBUSTS:	--- ut.
ZONA DE SAULÓ:	--- m²	ZONA D'ARBUST PODAT:	--- m²	Nº ARBRES:	--- ut.
ZONA D'ESCORÇA:	--- m²	ZONA FLOR DE TEMPORADA:	--- m²	Nº PALMERES:	--- ut.
ZONA DE GRAVA:	--- m²	ZONA JOCS INFANTILS (TERRA):	--- m²		
ZONA DE GESPA:	--- m²	TOT AMB SOTA BOCS I VARIS PINS			

REVISIÓ INVENTARI DEL CONTRACTE DE GESTIÓ DEL MANTENIMENT I CONSERVACIÓ DE ZONES ENJARDINADES

TIPUS D — D036 - C/ PUNTA DEL CAVALL

D035_FOTO | Ref: | Revisat: Maig 2016 | Escala: -----

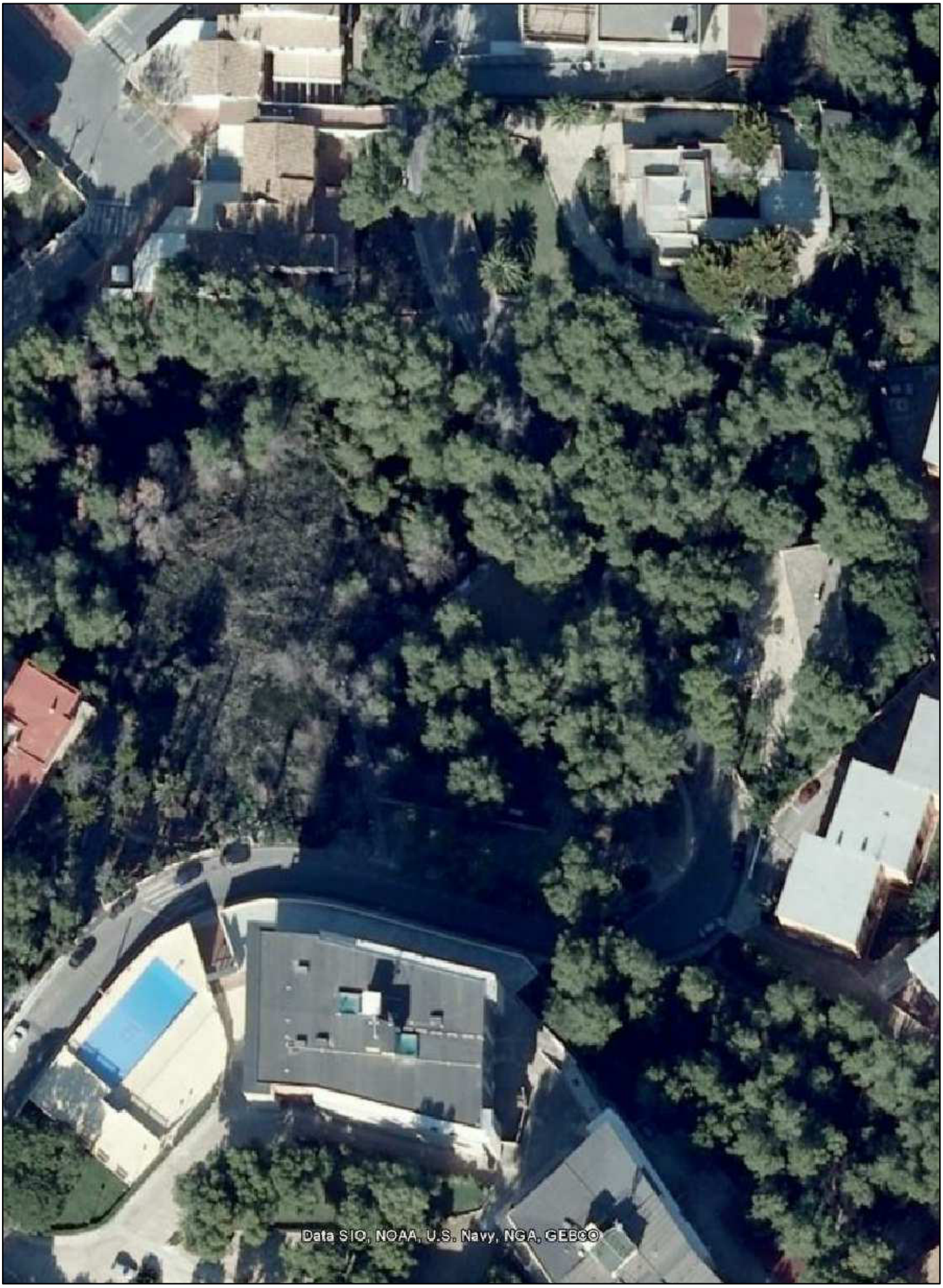

REVISIÓ INVENTARI DEL CONTRACTE DE GESTIÓ DEL MANTENIMENT I CONSERVACIÓ DE ZONES ENJARDINADES

TIPUS D | **D037 - PUNTA DEL CAVALL - CAMÍ DE RONDA** | S= 19.252,91 m²

D037 | Ref: | Revisat: Maig 2022 | Escala: 1/2.000

ZONA DE TERRA NATURAL:	--- m²	ZONA D'ARBUST:	--- m²	Nº ARBUSTS:	--- ut.
ZONA DE SAULÓ:	--- m²	ZONA D'ARBUST PODAT:	--- m²	Nº ARBRES:	--- ut.
ZONA D'ESCORÇA:	--- m²	ZONA FLOR DE TEMPORADA:	--- m²	Nº PALMERES:	--- ut.
ZONA DE GRAVA:	--- m²	ZONA DE JOCS INFANTILS	--- m²		
ZONA DE GESPA:	--- m²				

REVISIÓ INVENTARI DEL CONTRACTE DE GESTIÓ DEL MANTENIMENT I CONSERVACIÓ DE ZONES ENJARDINADES

TIPUS D — D037 - PUNTA DEL CAVALL - CAMÍ DE RONDA

D037_FOTO | Ref: | Revisat: Maig 2022 | Escala: -----

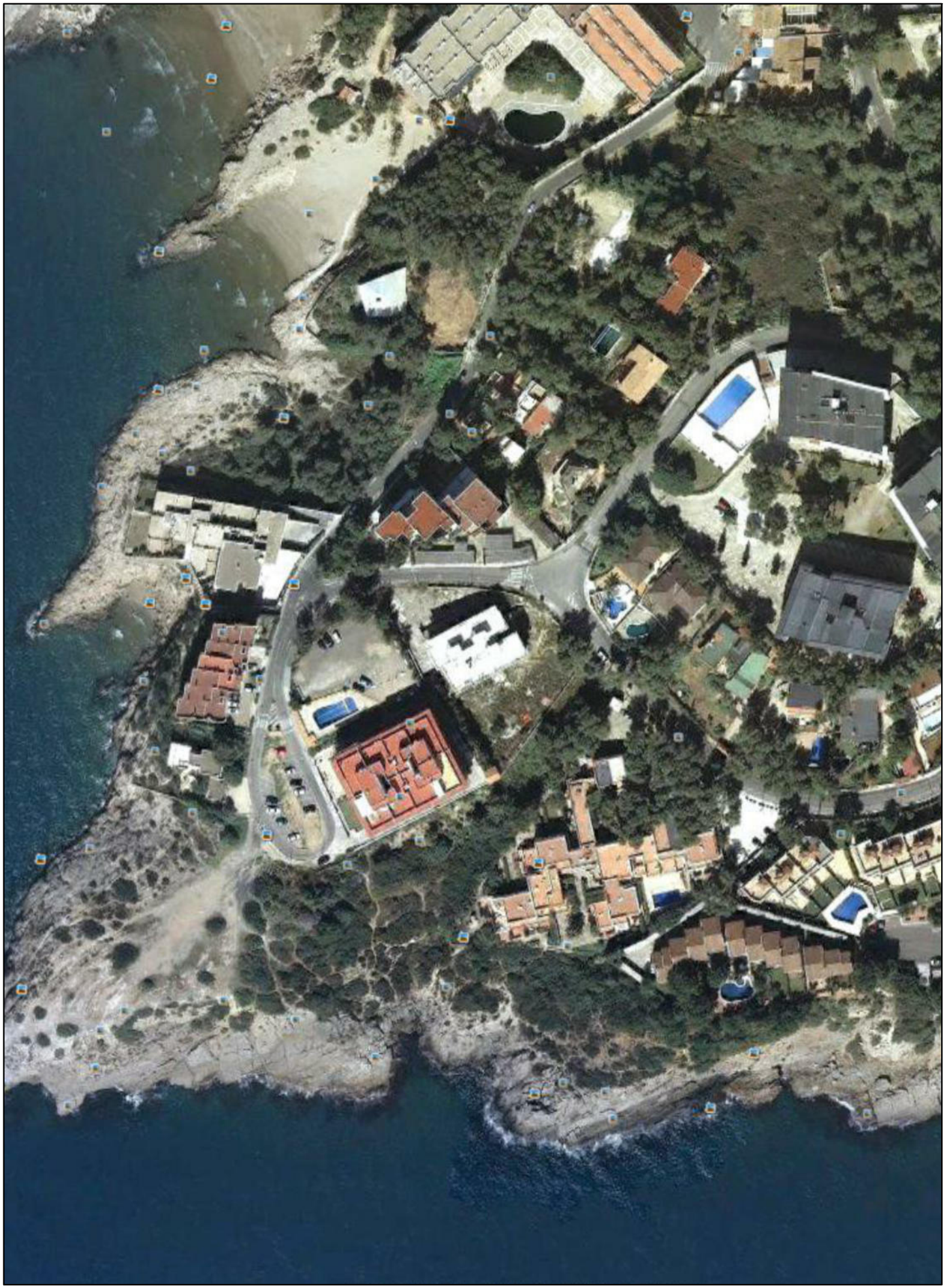

REVISIÓ INVENTARI DEL CONTRACTE DE GESTIÓ DEL MANTENIMENT I CONSERVACIÓ DE ZONES ENJARDINADES

TIPUS D | **D038 - C PAS MALA DONA** | S= 505,15 m²

D038 | Ref: | Revisat: Maig 2016 | Escala: 1/1.000

ZONA DE TERRA NATURAL:	--- m²	ZONA D'ARBUST:	--- m²	Nº ARBUSTS:	--- ut.
ZONA DE SAULÓ:	--- m²	ZONA D'ARBUST PODAT:	--- m²	Nº ARBRES:	--- ut.
ZONA D'ESCORÇA:	--- m²	ZONA FLOR DE TEMPORADA:	--- m²	Nº PALMERES:	--- ut.
ZONA DE GRAVA:	--- m²	ZONA DE JOCS INFANTILS	--- m²		
ZONA DE GESPA:	--- m²				

REVISIÓ INVENTARI DEL CONTRACTE DE GESTIÓ DEL MANTENIMENT I CONSERVACIÓ DE ZONES ENJARDINADES

TIPUS D — D038 - C PAS MALA DONA

D038_FOTO Ref: Revisat: Maig 2016 Escala: -----

REVISIÓ INVENTARI DEL CONTRACTE DE GESTIÓ DEL MANTENIMENT I CONSERVACIÓ DE ZONES ENJARDINADES

TIPUS D — **D039 - C/ MOLA AIRES - ELS TRIANGLES** — S= 2.105,00 m²

D039 | Ref: | Revisat: Maig 2016 | Escala: 1/1.000

ZONA DE TERRA NATURAL:	--- m²	ZONA D'ARBUST:	--- m²	Nº ARBUSTS:	--- ut.
ZONA DE SAULÓ:	--- m²	ZONA D'ARBUST PODAT:	--- m²	Nº ARBRES:	--- ut.
ZONA D'ESCORÇA:	--- m²	ZONA FLOR DE TEMPORADA:	--- m²	Nº PALMERES:	--- ut.
ZONA DE GRAVA:	--- m²	ZONA JOCS INFANTILS (TERRA):	--- m²		
ZONA DE GESPA:	--- m²	ZONA FORMIGÓ:	--- m²		

REVISIÓ INVENTARI DEL CONTRACTE DE GESTIÓ DEL MANTENIMENT I CONSERVACIÓ DE ZONES ENJARDINADES

TIPUS D

D039 - C/ MOLA D'AIRES - ELS TRIANGLES

D039_FOTO Ref: Revisat: Maig 2016 Escala: -----

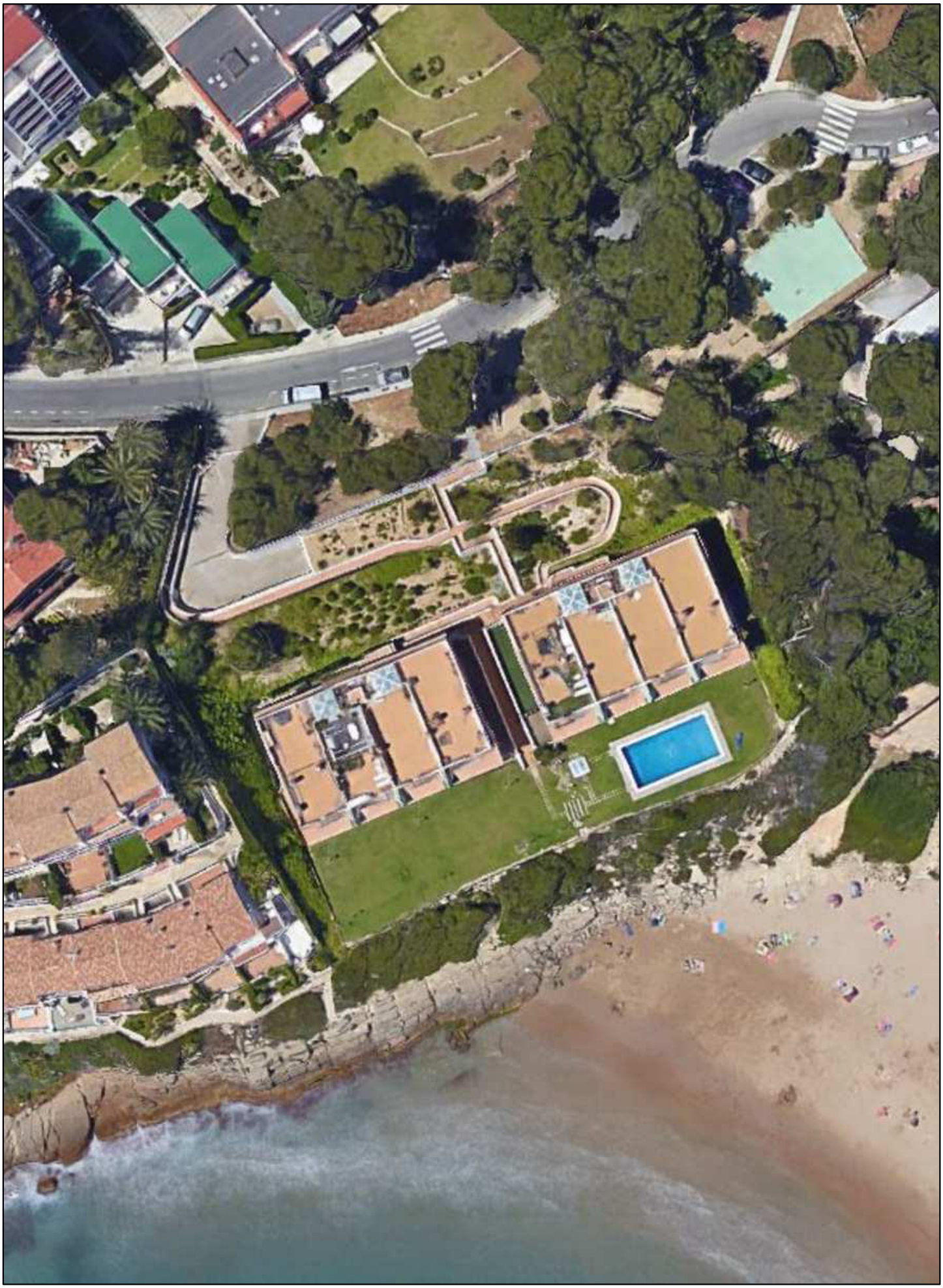

REVISIÓ INVENTARI DEL CONTRACTE DE GESTIÓ DEL MANTENIMENT I CONSERVACIÓ DE ZONES ENJARDINADES

TIPUS D | **D040 - PUNTA DEL FARALLO - CAMÍ DE RONDA** | S= 15.514,40 m²

D040 | Ref: | Revisat: Maig 2022 | Escala: 1/2.000

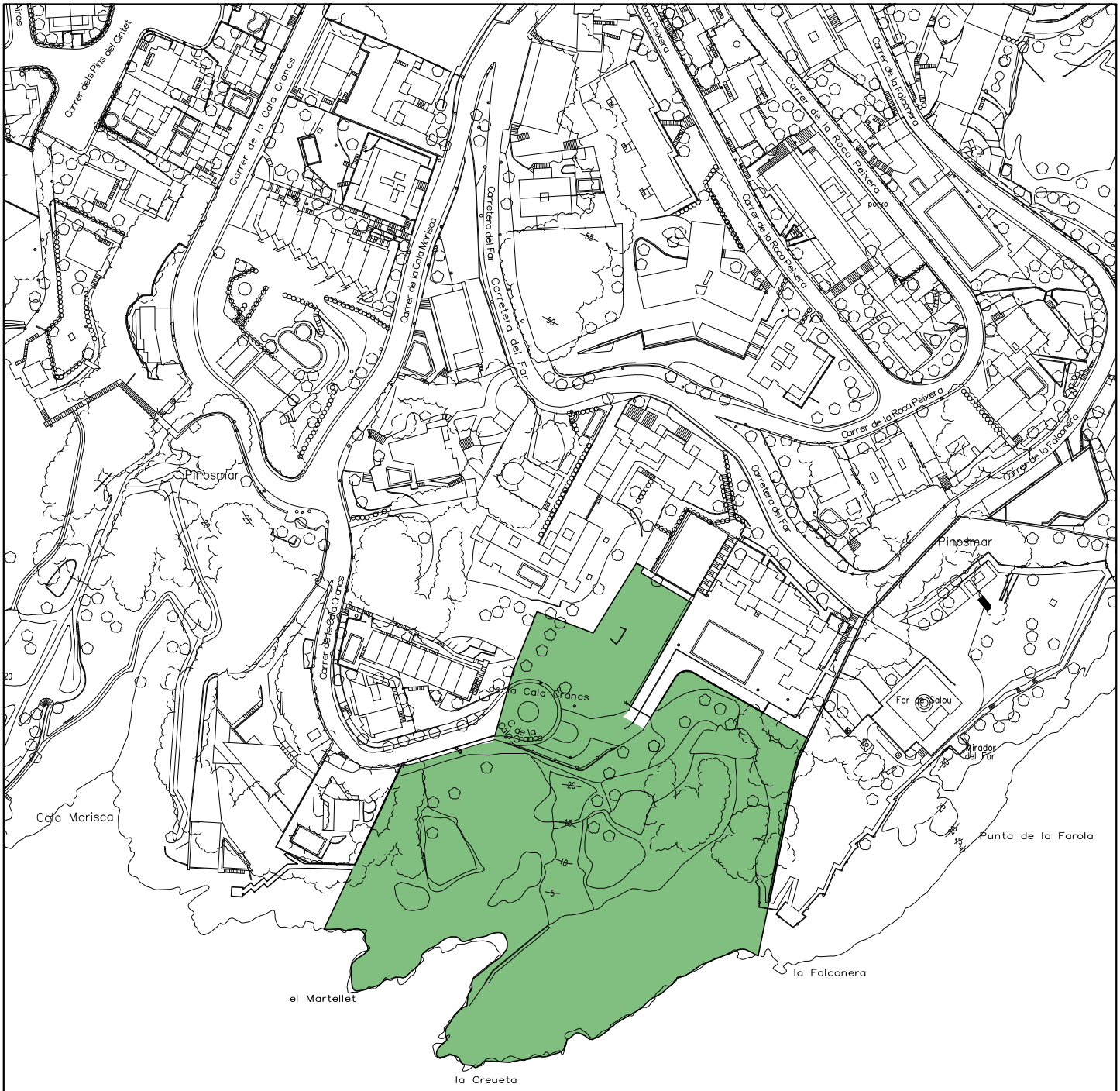

ZONA DE TERRA NATURAL:	--- m²	ZONA D'ARBUST:	--- m²	Nº ARBUSTS:	--- ut.
ZONA DE SAULÓ:	--- m²	ZONA D'ARBUST PODAT:	--- m²	Nº ARBRES:	--- ut.
ZONA D'ESCORÇA:	--- m²	ZONA FLOR DE TEMPORADA:	--- m²	Nº PALMERES:	--- ut.
ZONA DE GRAVA:	--- m²	ZONA DE JOCS INFANTILS	--- m²		
ZONA DE GESPA:	--- m²				

REVISIÓ INVENTARI DEL CONTRACTE DE GESTIÓ DEL MANTENIMENT I CONSERVACIÓ DE ZONES ENJARDINADES

TIPUS D

D040 - PUNTA DE FARALLO - CAMÍ DE RONDA

D040_FOTO Ref: Revisat: Maig 2022 Escala: -----

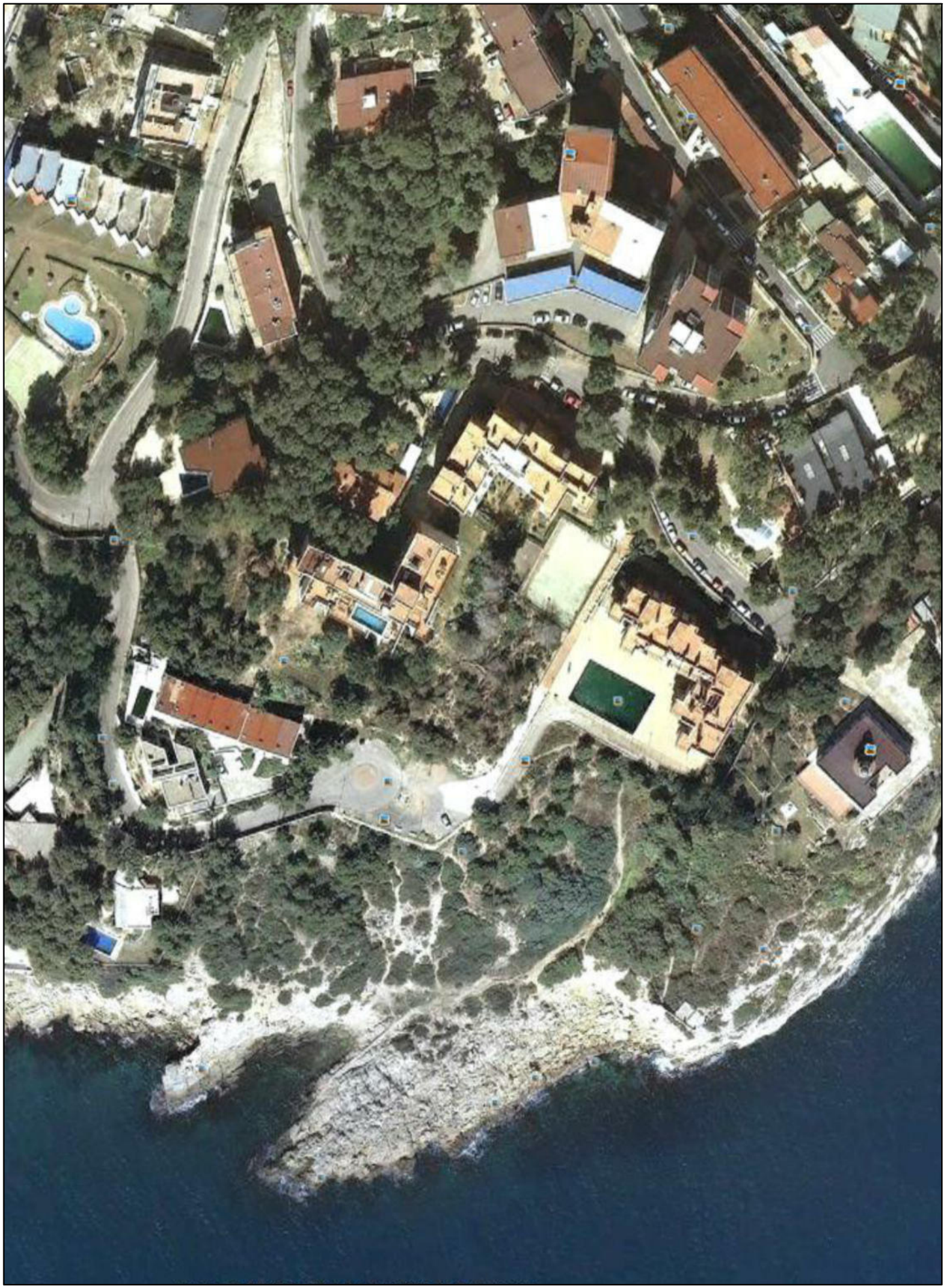

REVISIÓ INVENTARI DEL CONTRACTE DE GESTIÓ DEL MANTENIMENT I CONSERVACIÓ DE ZONES ENJARDINADES

TIPUS D — D041 - PAS PÚBLIC PUNTA DEL CAVALL — S= 1.275,81 m²

D041 | Ref: | Revisat: Maig 2016 | Escala: 1/2.000

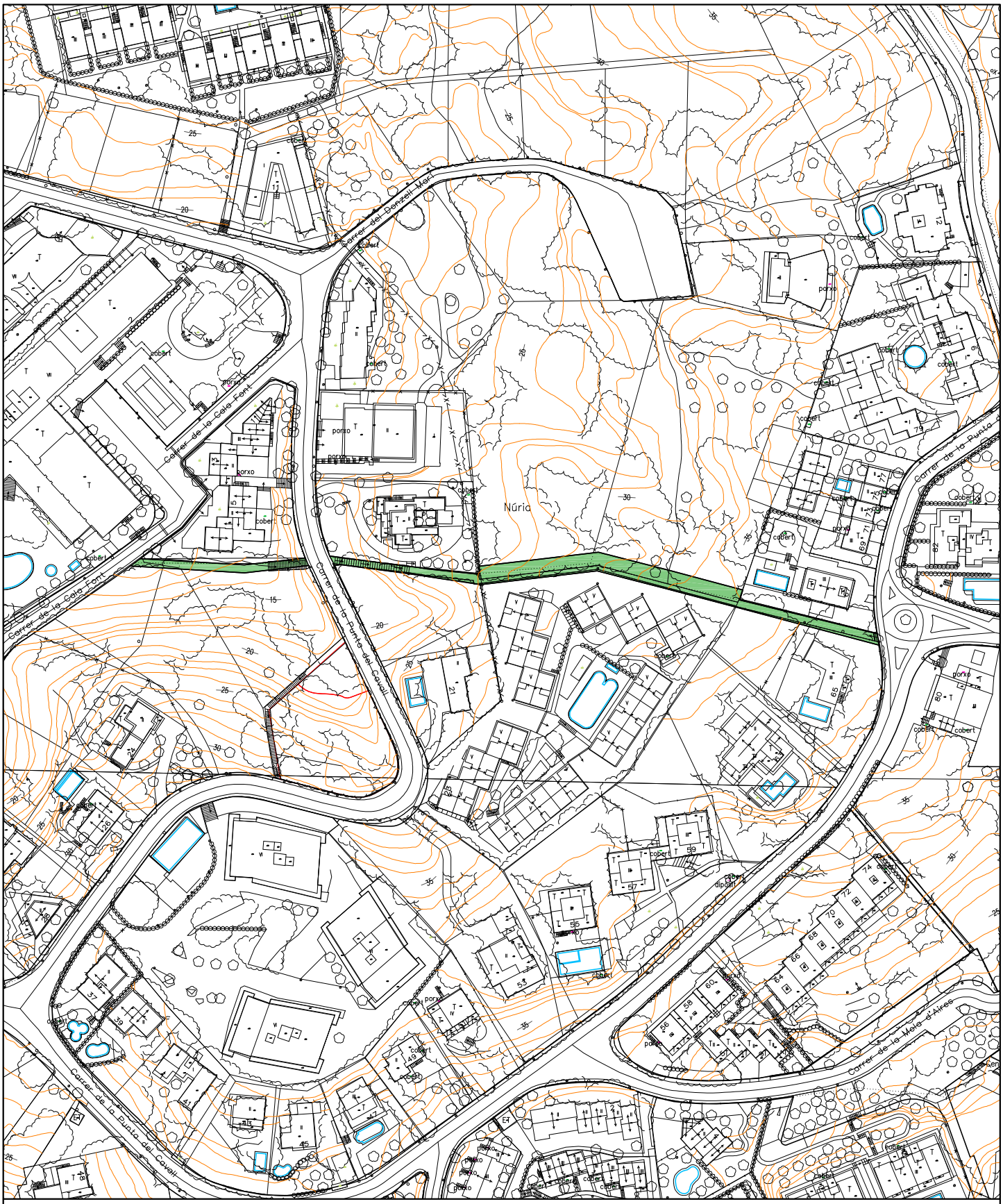

ZONA DE TERRA NATURAL:	--- m²	ZONA D'ARBUST:	--- m²	Nº ARBUSTS:	--- ut.
ZONA DE SAULÓ:	--- m²	ZONA D'ARBUST PODAT:	--- m²	Nº ARBRES:	--- ut.
ZONA D'ESCORÇA:	--- m²	ZONA FLOR DE TEMPORADA:	--- m²	Nº PALMERES:	--- ut.
ZONA DE GRAVA:	--- m²	ZONA JOCS INFANTILS (TERRA):	--- m²		
ZONA DE GESPA:	--- m²	TOT AMB SOTA BOCS I VARIS PINS			

REVISIÓ INVENTARI DEL CONTRACTE DE GESTIÓ DEL MANTENIMENT I CONSERVACIÓ DE ZONES ENJARDINADES

TIPUS D — D041 - PAS PÚBLIC PUNTA DEL CAVALL

D041_FOTO | Ref: | Revisat: Maig 2016 | Escala: -----

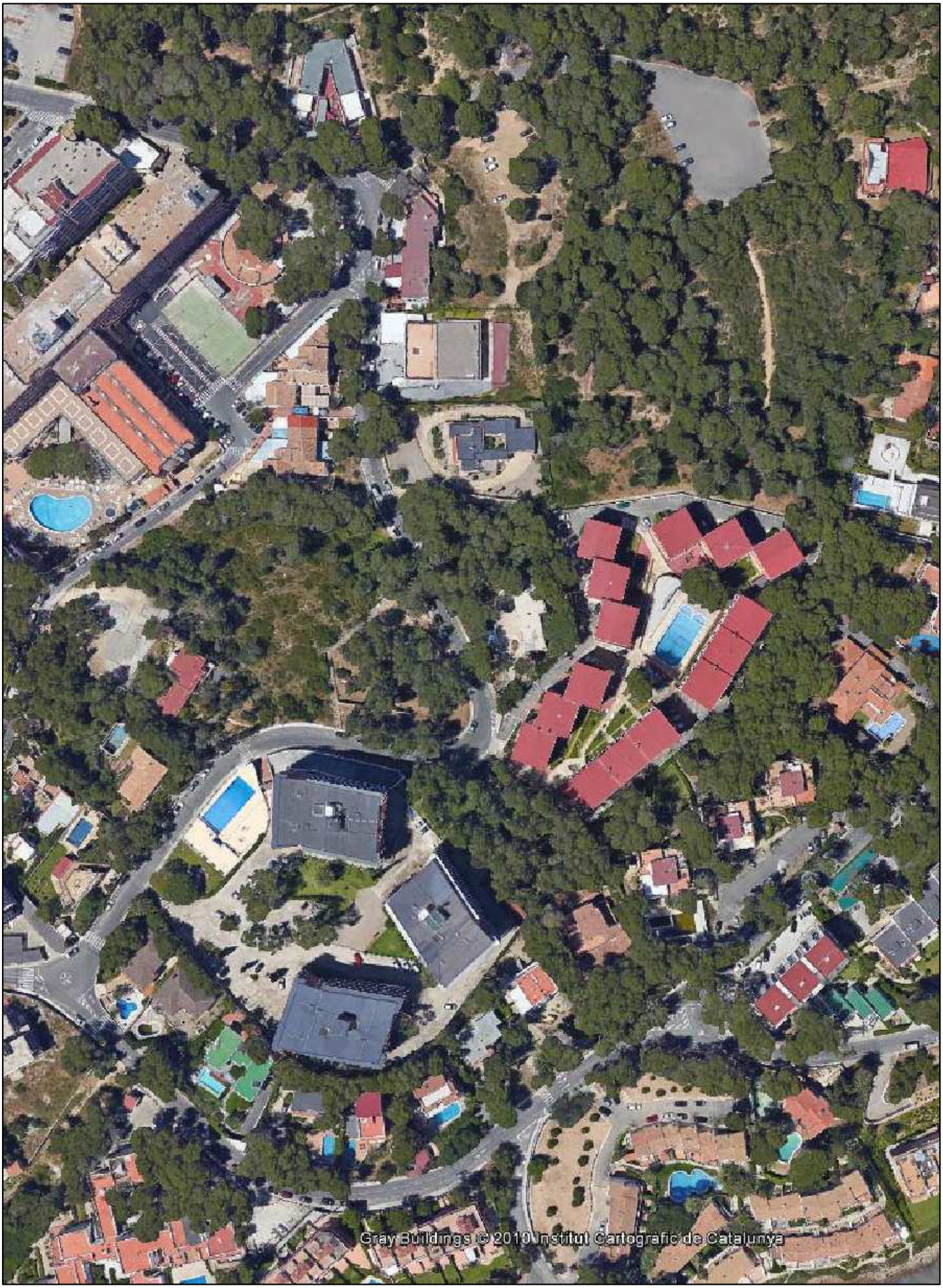

REVISIÓ INVENTARI DEL CONTRACTE DE GESTIÓ DEL MANTENIMENT I CONSERVACIÓ DE ZONES ENJARDINADES

TIPUS D | **D042 - C FAROLA - TRAM 2** | S= 5.475,90 m²

D042 | Ref: | Revisat: Maig 2016 | Escala: 1/2.000

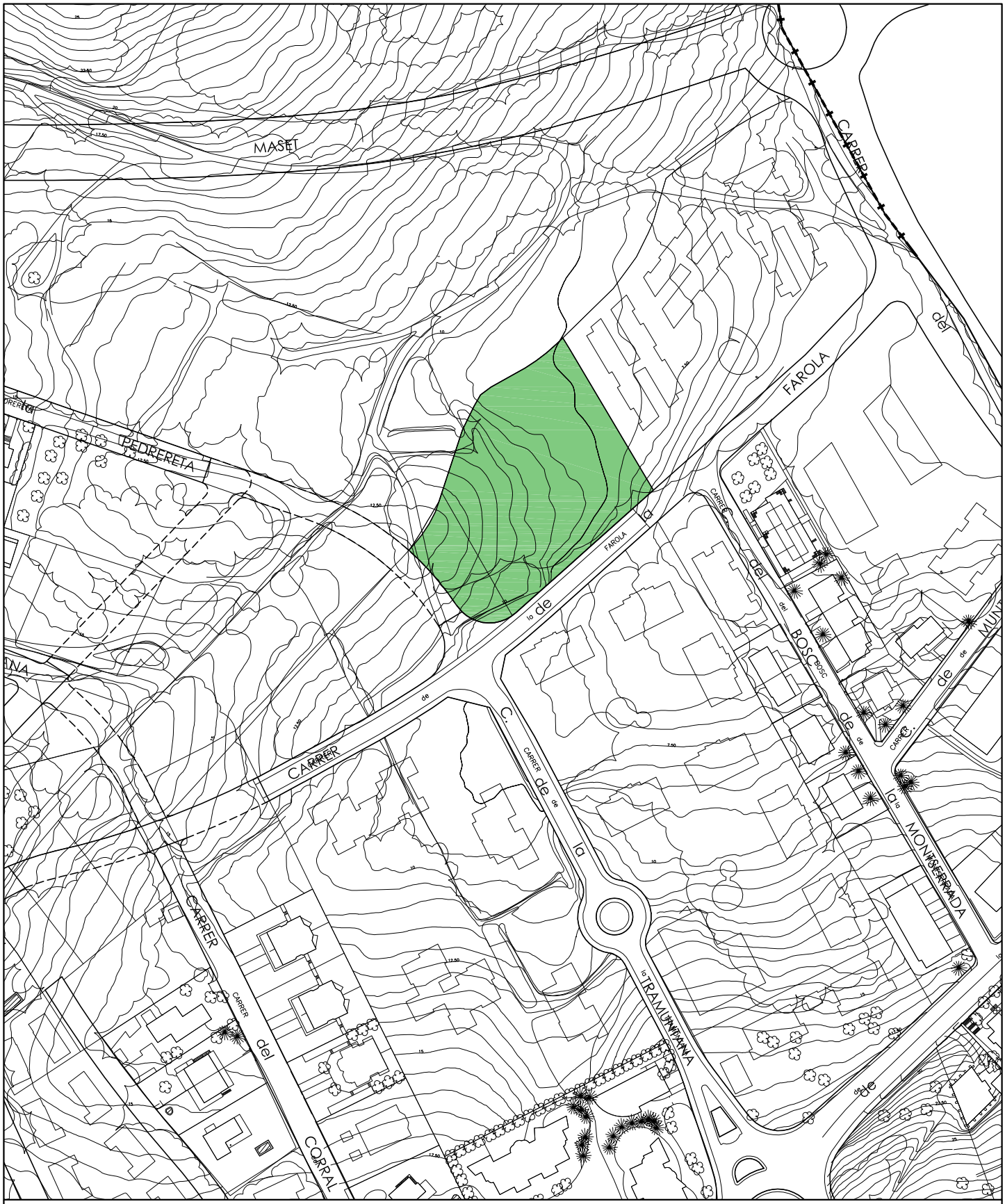

ZONA DE TERRA NATURAL:	--- m²	ZONA D'ARBUST:	--- m²	Nº ARBUSTS:	--- ut.
ZONA DE SAULÓ:	--- m²	ZONA D'ARBUST PODAT:	--- m²	Nº ARBRES:	--- ut.
ZONA D'ESCORÇA:	--- m²	ZONA FLOR DE TEMPORADA:	--- m²	Nº PALMERES:	--- ut.
ZONA DE GRAVA:	--- m²	ZONA DE JOCS INFANTILS	--- m²		
ZONA DE GESPA:	--- m²				

REVISIÓ INVENTARI DEL CONTRACTE DE GESTIÓ DEL MANTENIMENT I CONSERVACIÓ DE ZONES ENJARDINADES

TIPUS D — D042 - C FAROLA - TRAM 2

D042_FOTO Ref: Revisat: Maig 2016 Escala: -----

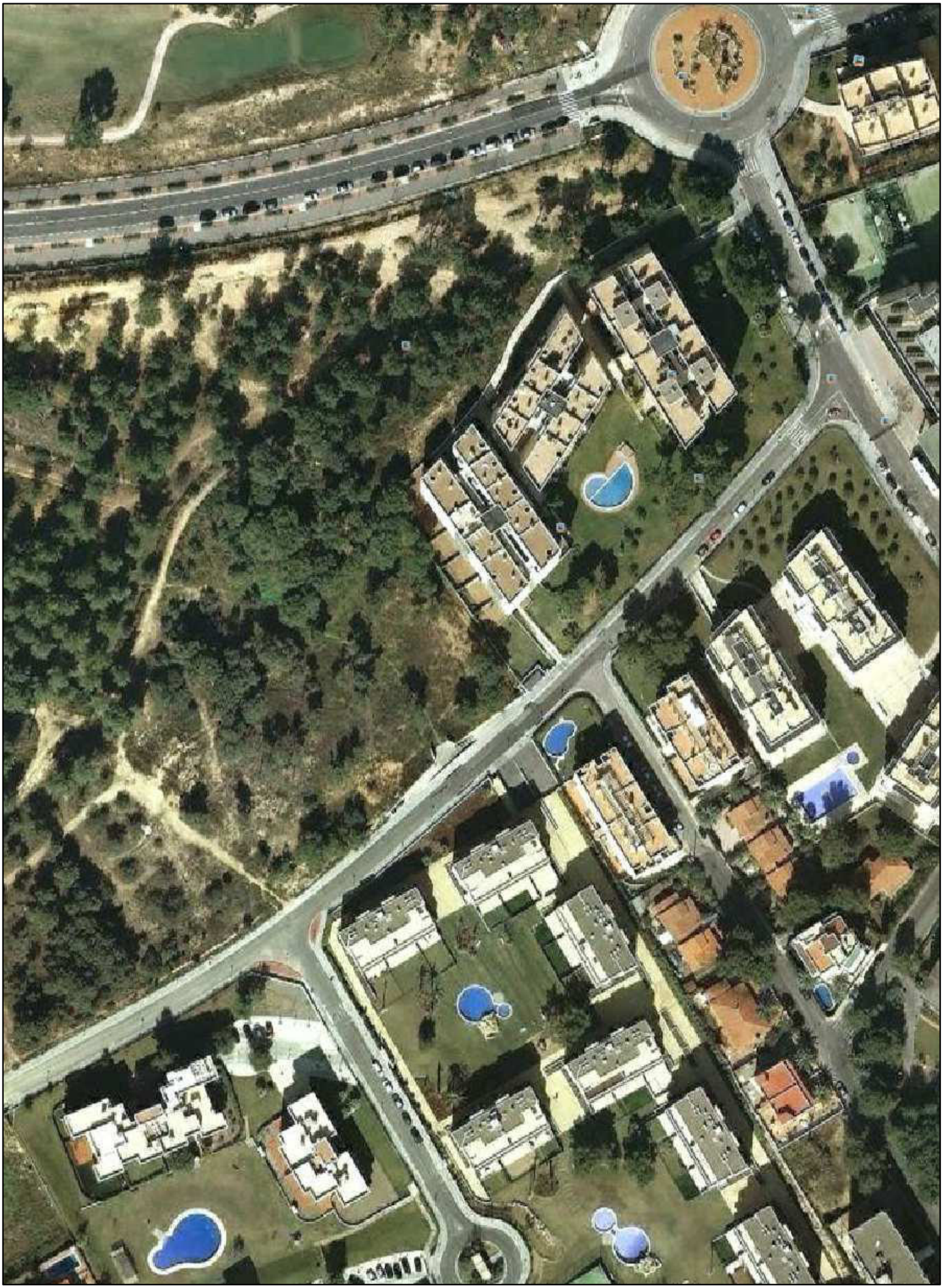

REVISIÓ INVENTARI DEL CONTRACTE DE GESTIÓ DEL MANTENIMENT I CONSERVACIÓ DE ZONES ENJARDINADES

TIPUS D | **d043 - JACIMENT ARQUEOLÒGIC DE LA CELLA** | S= 27.108,34 m²

D043 | Ref: | Revisat: Juliol 2022 | Escala: 1/2.000

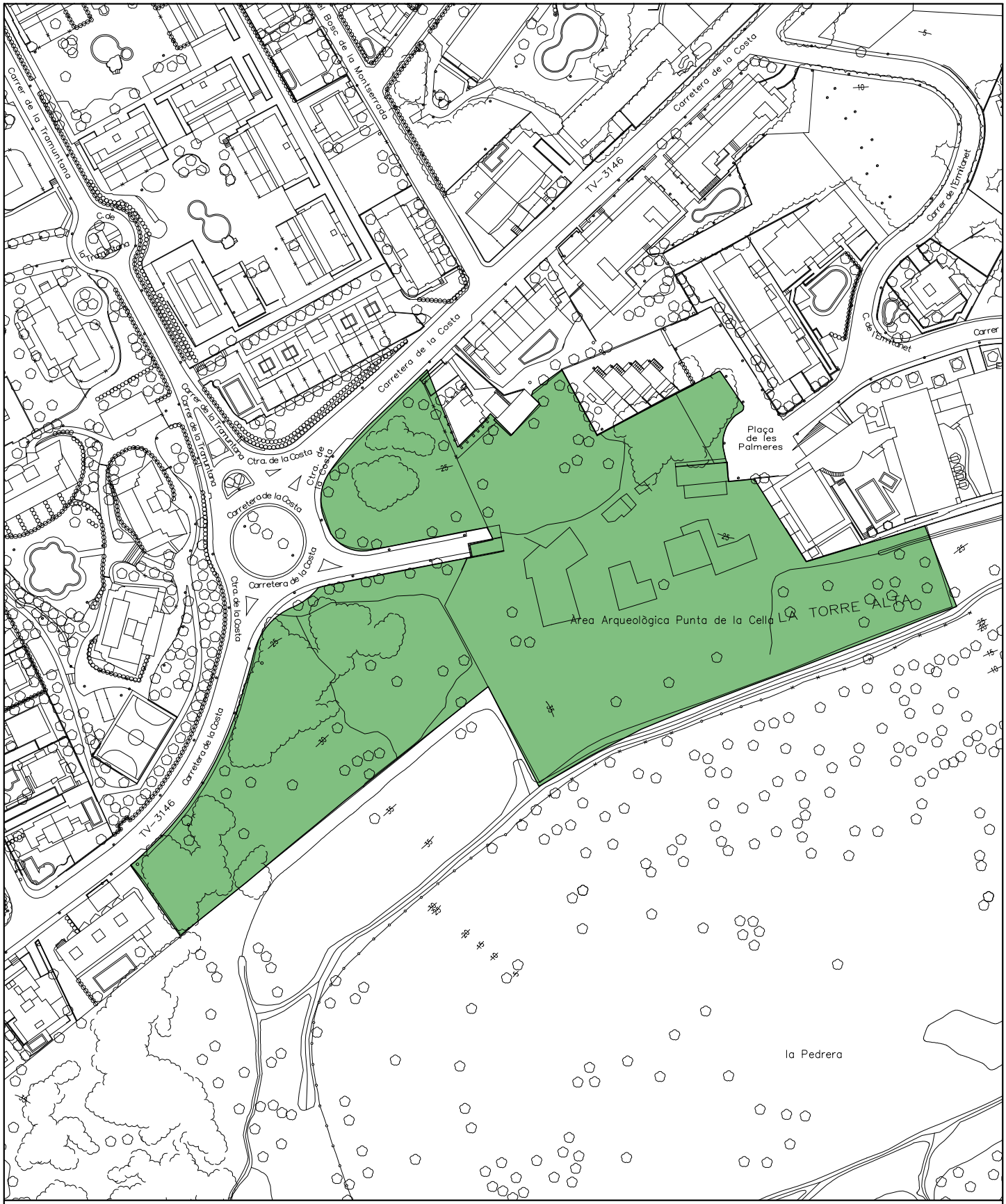

ZONA DE TERRA NATURAL:	--- m²	ZONA D'ARBUST:	--- m²	Nº ARBUSTS:	--- ut.
ZONA DE SAULÓ:	--- m²	ZONA D'ARBUST PODAT:	--- m²	Nº ARBRES:	--- ut.
ZONA D'ESCORÇA:	--- m²	ZONA FLOR DE TEMPORADA:	--- m²	Nº PALMERES:	--- ut.
ZONA DE GRAVA:	--- m²	ZONA DE JOCS INFANTILS	--- m²		
ZONA DE GESPA:	--- m²				

REVISIÓ INVENTARI DEL CONTRACTE DE GESTIÓ DEL MANTENIMENT I CONSERVACIÓ DE ZONES ENJARDINADES

TIPUS D — D043 - JACIMENT ARQUEOLÒGIC DE LA CELLA

D043_FOTO | Ref: | Revisat: Juliol 2022 | Escala: -----

REVISIÓ INVENTARI DEL CONTRACTE DE GESTIÓ DEL MANTENIMENT I CONSERVACIÓ DE ZONES ENJARDINADES

TIPUS D | **D044 - C ERMITANET** | S= 2.442,64 m²

D044 | Ref: | Revisat: Maig 2016 | Escala: 1/2.000

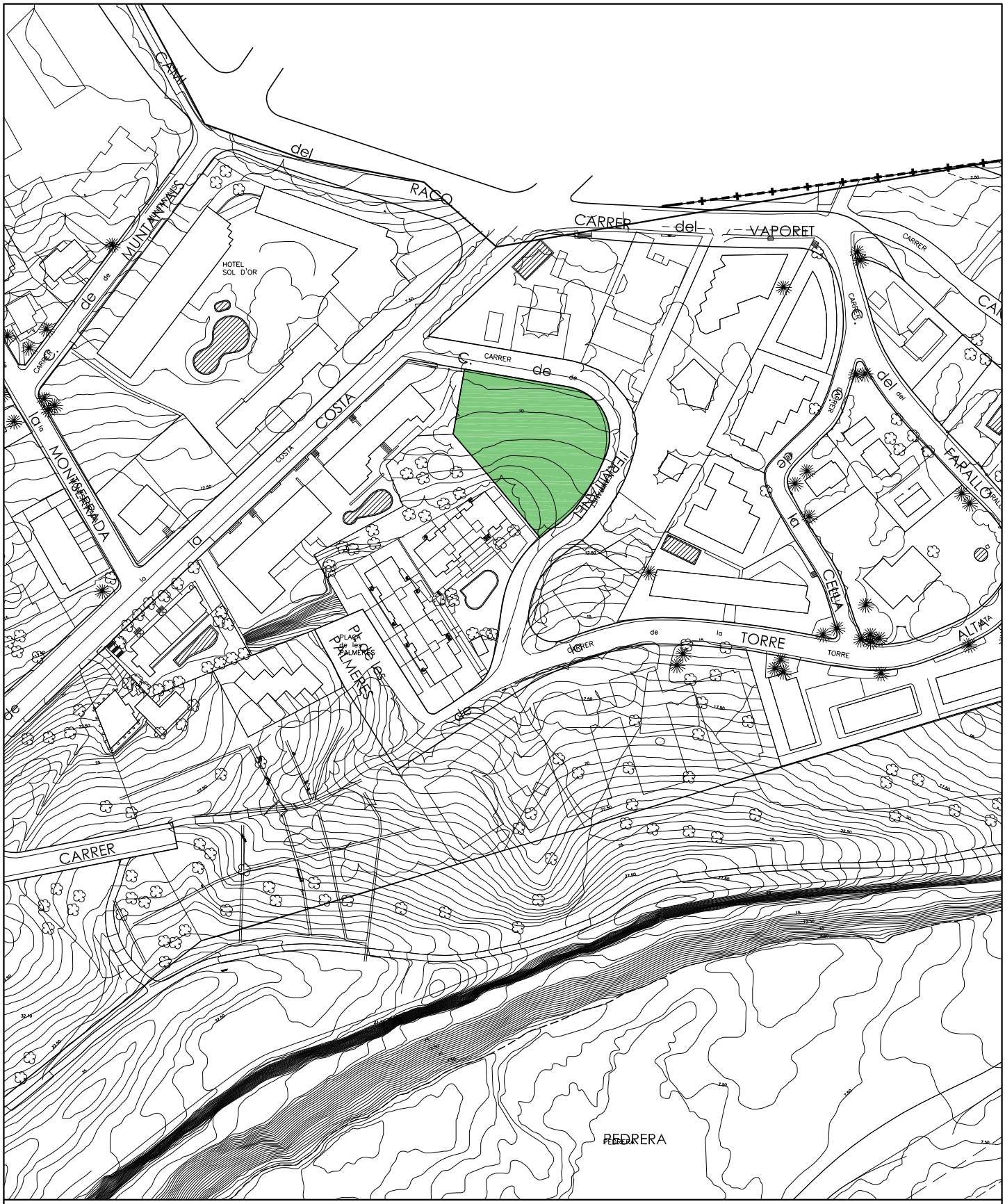

ZONA DE TERRA NATURAL:	--- m²	ZONA D'ARBUST:	--- m²	Nº ARBUSTS:	--- ut.
ZONA DE SAULÓ:	--- m²	ZONA D'ARBUST PODAT:	--- m²	Nº ARBRES:	--- ut.
ZONA D'ESCORÇA:	--- m²	ZONA FLOR DE TEMPORADA:	--- m²	Nº PALMERES:	--- ut.
ZONA DE GRAVA:	--- m²	ZONA DE JOCS INFANTILS	--- m²		
ZONA DE GESPA:	--- m²				

REVISIÓ INVENTARI DEL CONTRACTE DE GESTIÓ DEL MANTENIMENT I CONSERVACIÓ DE ZONES ENJARDINADES

TIPUS D — D044 - C ERMITANET

D044_FOTO Ref: Revisat: Maig 2016 Escala: -----

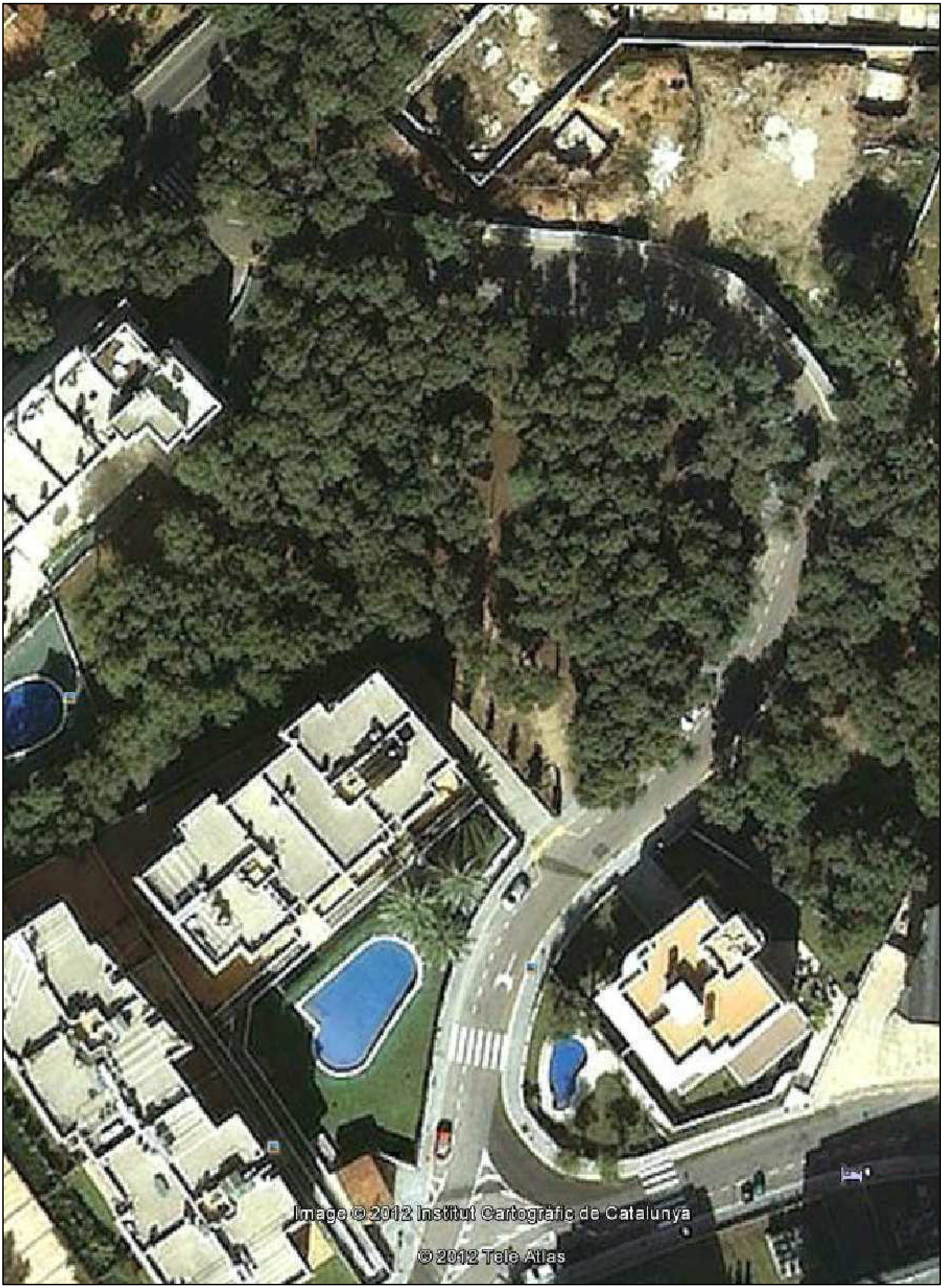

REVISIÓ INVENTARI DEL CONTRACTE DE GESTIÓ DEL MANTENIMENT I CONSERVACIÓ DE ZONES ENJARDINADES

TIPUS D | **D045 - C VAPORET - CAMÍ DE RONDA** | **S= 14.617,10 m²**

D045 | Ref: | Revisat: Maig 2022 | Escala: 1/2.000

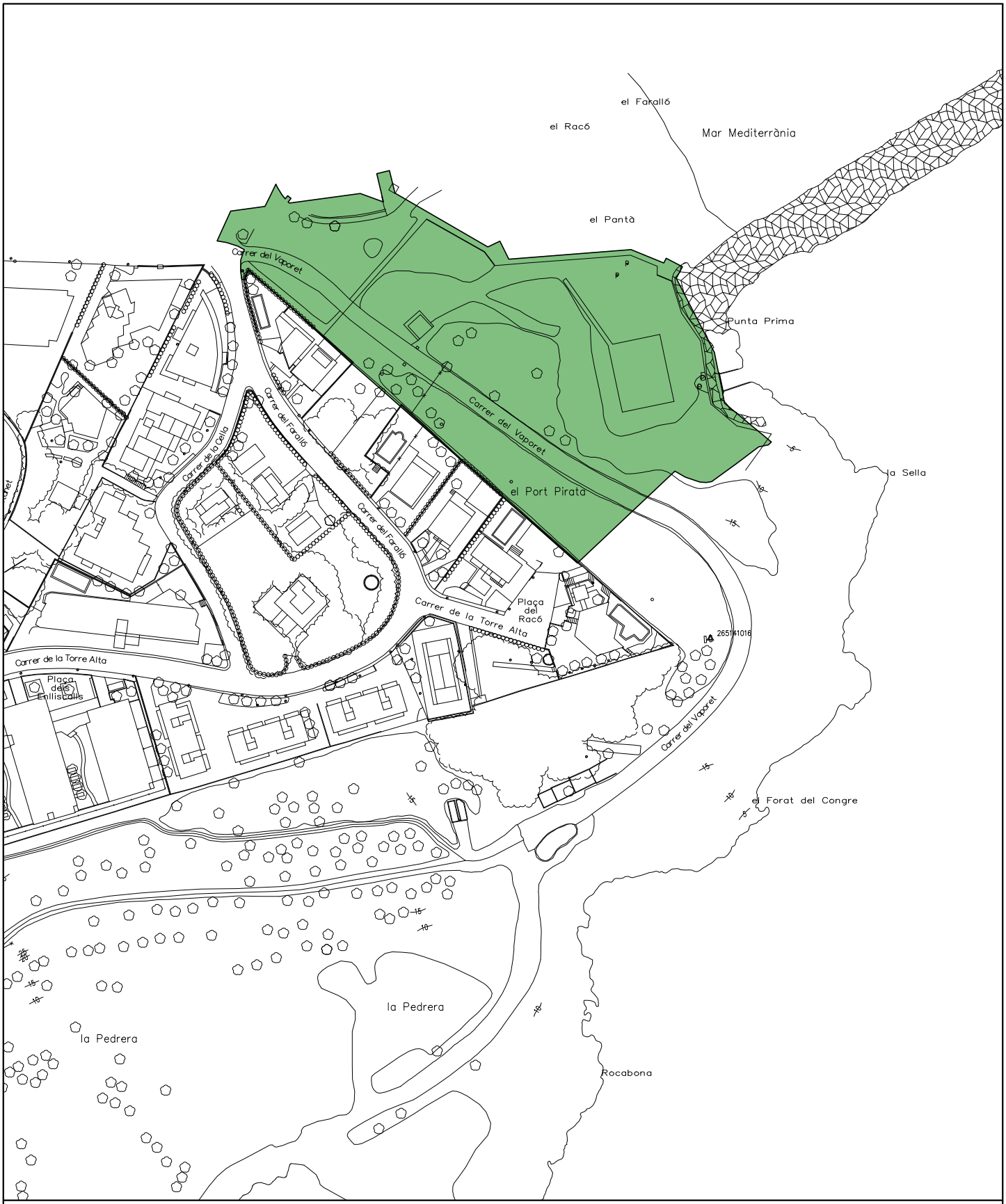

ZONA DE TERRA NATURAL:	--- m²	ZONA D'ARBUST:	--- m²	Nº ARBUSTS:	--- ut.
ZONA DE SAULÓ:	--- m²	ZONA D'ARBUST PODAT:	--- m²	Nº ARBRES:	--- ut.
ZONA D'ESCORÇA:	--- m²	ZONA FLOR DE TEMPORADA:	--- m²	Nº PALMERES:	--- ut.
ZONA DE GRAVA:	--- m²	ZONA DE JOCS INFANTILS	--- m²		
ZONA DE GESPA:	--- m²				

REVISIÓ INVENTARI DEL CONTRACTE DE GESTIÓ DEL MANTENIMENT I CONSERVACIÓ DE ZONES ENJARDINADES

TIPUS D — D045 - C VAPORET - CAMÍ DE RONDA

D045_FOTO | Ref: | Revisat: Maig 2022 | Escala: -----

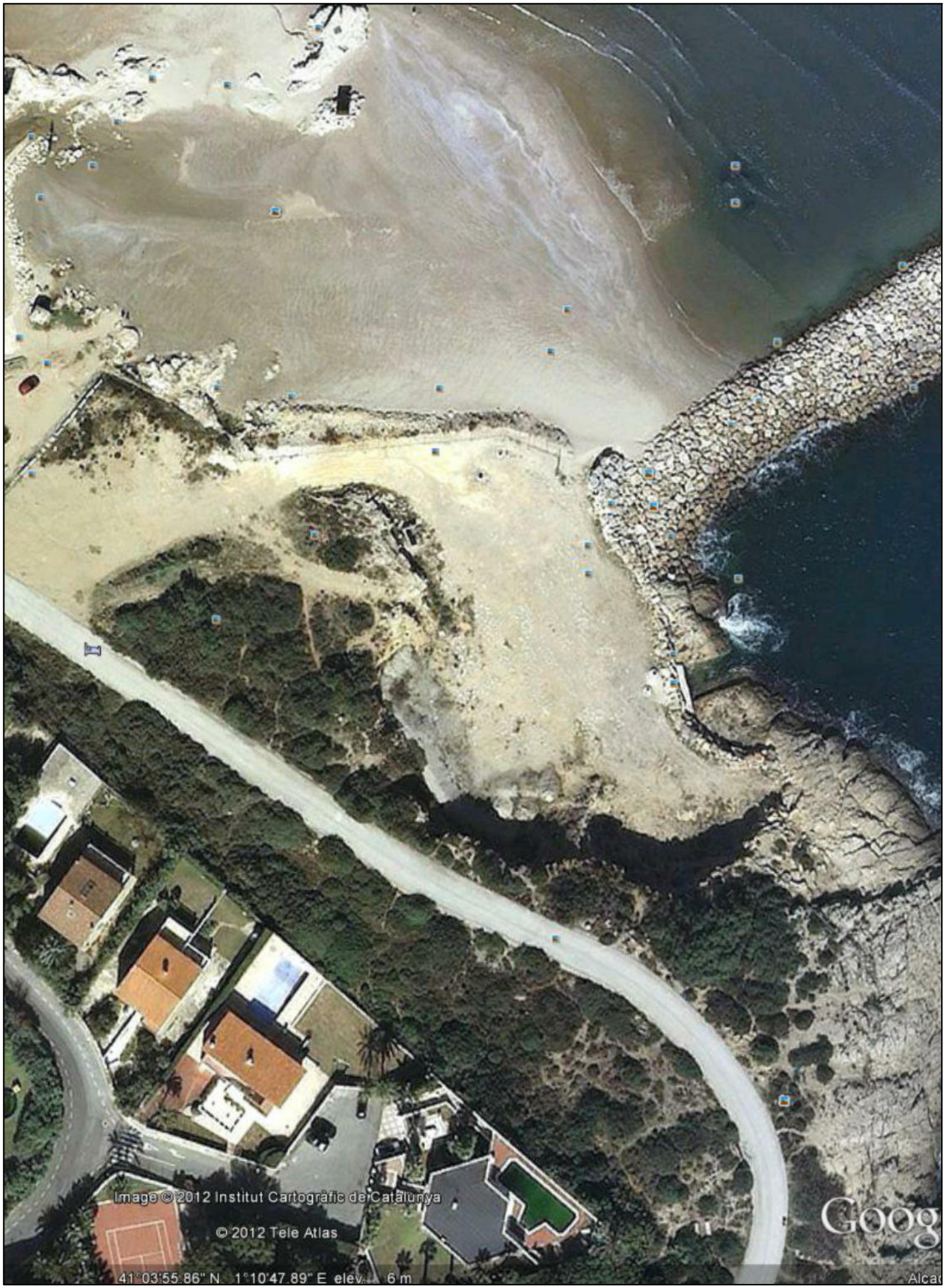

REVISIÓ INVENTARI DEL CONTRACTE DE GESTIÓ DEL MANTENIMENT I CONSERVACIÓ DE ZONES ENJARDINADES

TIPUS A — **D052 - URBANITZACIÓ MIRADOR DE SALOU** — **S= 4.700,75 m²**

D052 | Ref: | Revisat: Maig 2016 | Escala: 1/1.000

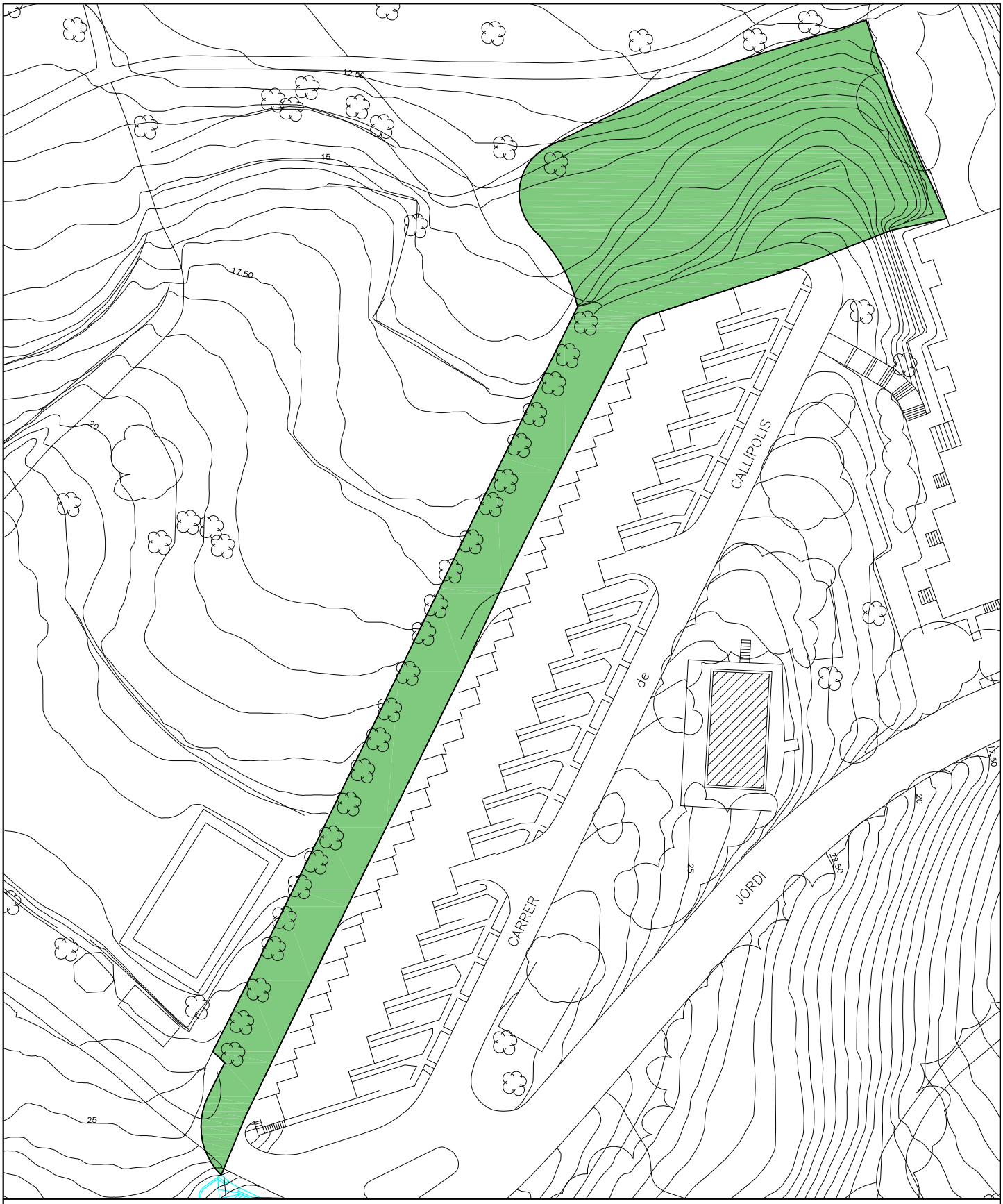

ZONA DE TERRA NATURAL:	--- m²	ZONA D'ARBUST:	--- m²	Nº ARBUSTS:	--- ut.
ZONA DE SAULÓ:	--- m²	ZONA D'ARBUST PODAT:	--- m²	Nº ARBRES:	--- ut.
ZONA D'ESCORÇA:	--- m²	ZONA FLOR DE TEMPORADA:	--- m²	Nº PALMERES:	--- ut.
ZONA DE GRAVA:	--- m²	ZONA JOCS INFANTILS (SAULÓ):	--- m²		
ZONA DE GESPA:	--- m²				

REVISIÓ INVENTARI DEL CONTRACTE DE GESTIÓ DEL MANTENIMENT I CONSERVACIÓ DE ZONES ENJARDINADES

TIPUS D — D052 - URBANITZACIÓ MIRADOR DE SALOU

D052_FOTO | Ref: | Revisat: Maig 2016 | Escala: -----

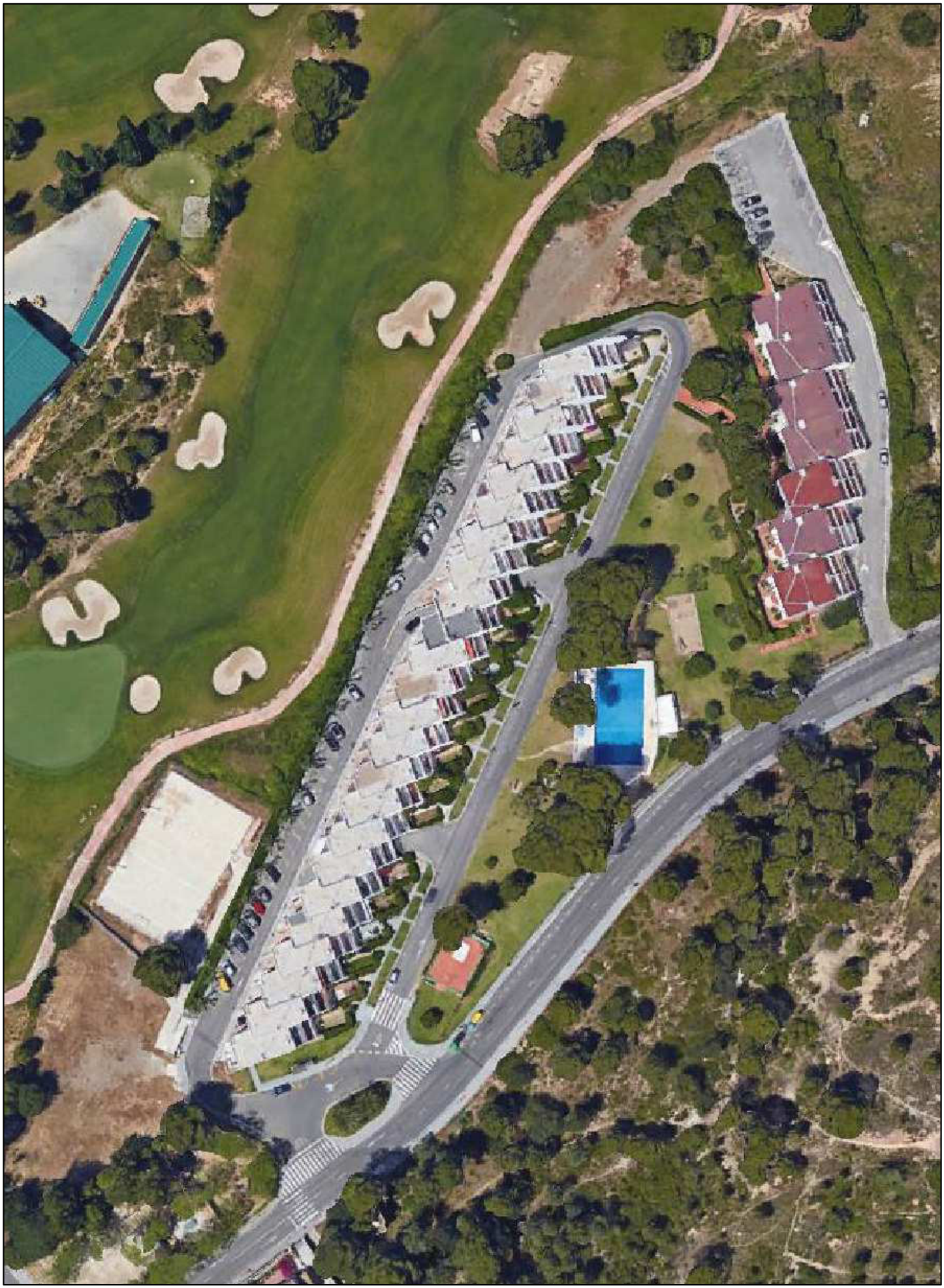

REVISIÓ INVENTARI DEL CONTRACTE DE GESTIÓ DEL MANTENIMENT I CONSERVACIÓ DE ZONES ENJARDINADES

TIPUS D — **D053 - REGUEROT DEL CLAVEGAR - CAMÍ DE RONDA** — S= 1.697,80 m²

D053 | Ref: | Revisat: Maig 2022 | Escala: 1/2.000

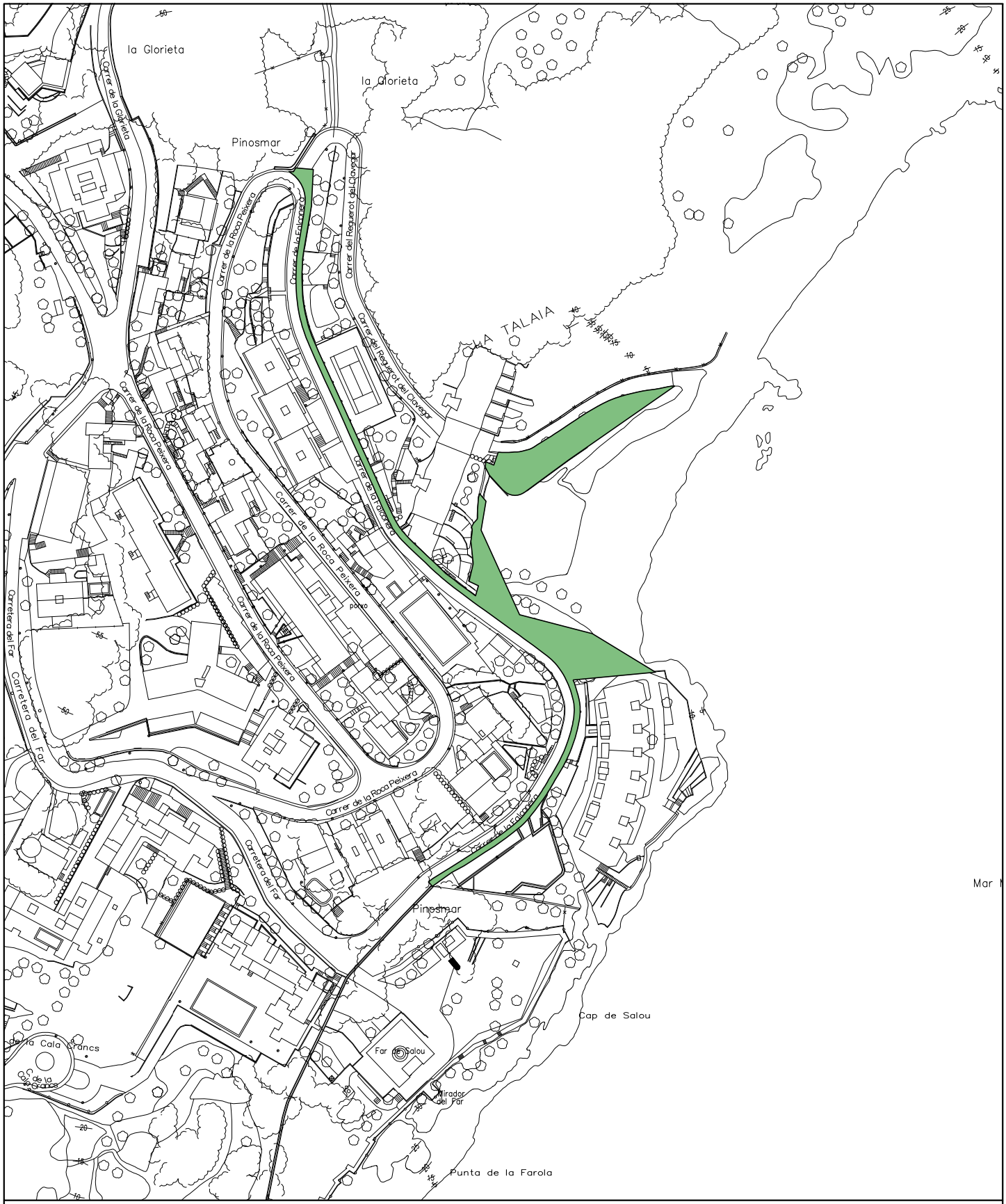

ZONA DE TERRA NATURAL:	--- m²	ZONA D'ARBUST:	--- m²	Nº ARBUSTS:	--- ut.
ZONA DE SAULÓ:	--- m²	ZONA D'ARBUST PODAT:	--- m²	Nº ARBRES:	--- ut.
ZONA D'ESCORÇA:	--- m²	ZONA FLOR DE TEMPORADA:	--- m²	Nº PALMERES:	--- ut.
ZONA DE GRAVA:	--- m²	ZONA DE JOCS INFANTILS	--- m²		
ZONA DE GESPA:	--- m²				

REVISIÓ INVENTARI DEL CONTRACTE DE GESTIÓ DEL MANTENIMENT I CONSERVACIÓ DE ZONES ENJARDINADES

TIPUS D — D053 - REGUEROT DEL CLAVEGAR - CAMÍ DE RONDA

D053_FOTO | Ref: | Revisat: Maig 2022 | Escala: -----

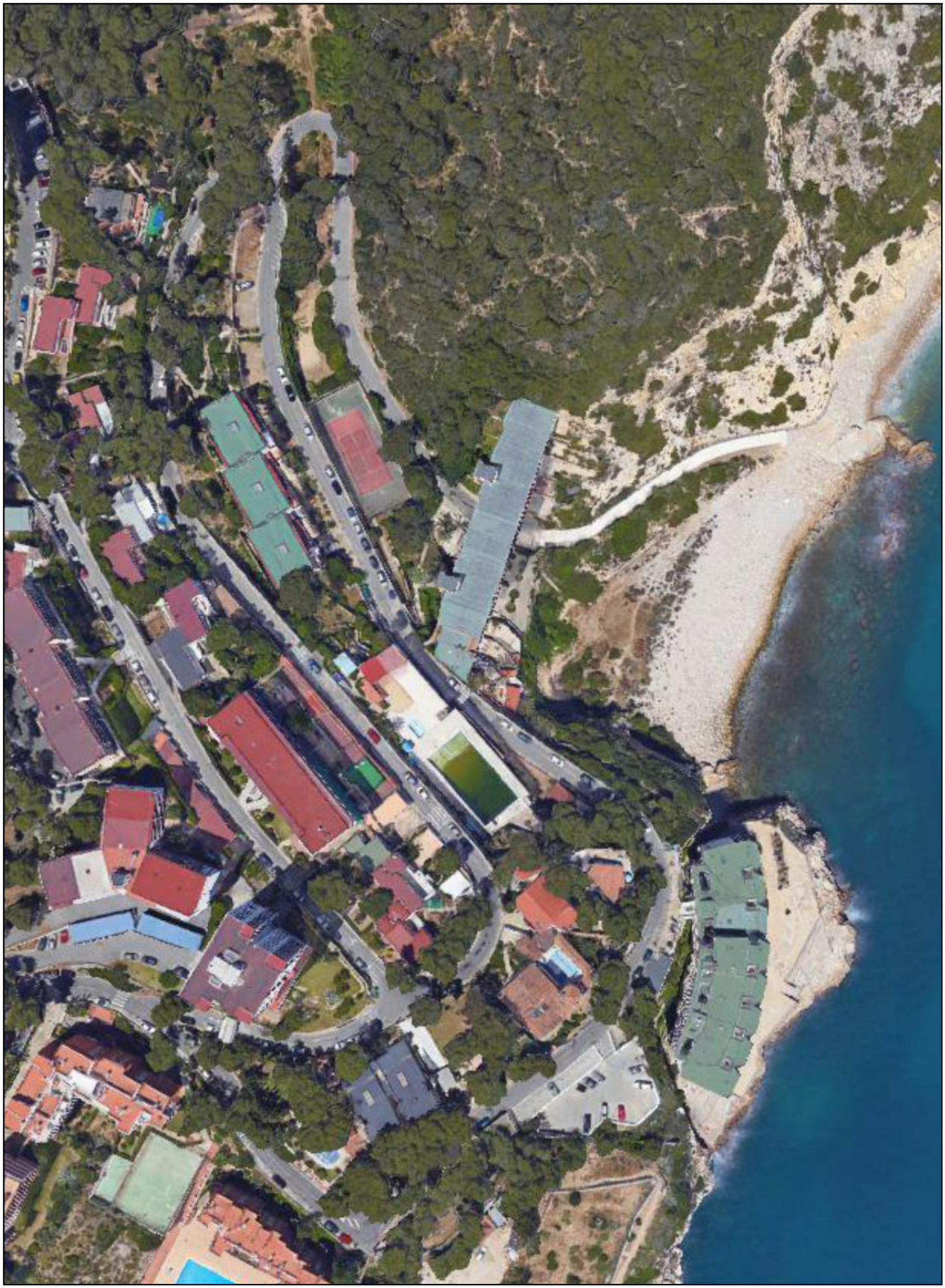

REVISIÓ INVENTARI DEL CONTRACTE DE GESTIÓ DEL MANTENIMENT I CONSERVACIÓ DE ZONES AJARDINADES

TIPUS D — **D055 - FUTURA PERLLONGACIÓ PAISSOS CATALANS** — S= 26.488,48 m²

D055 | Ref: | Revisat: Maig 2016 | Escala: 1/1.000

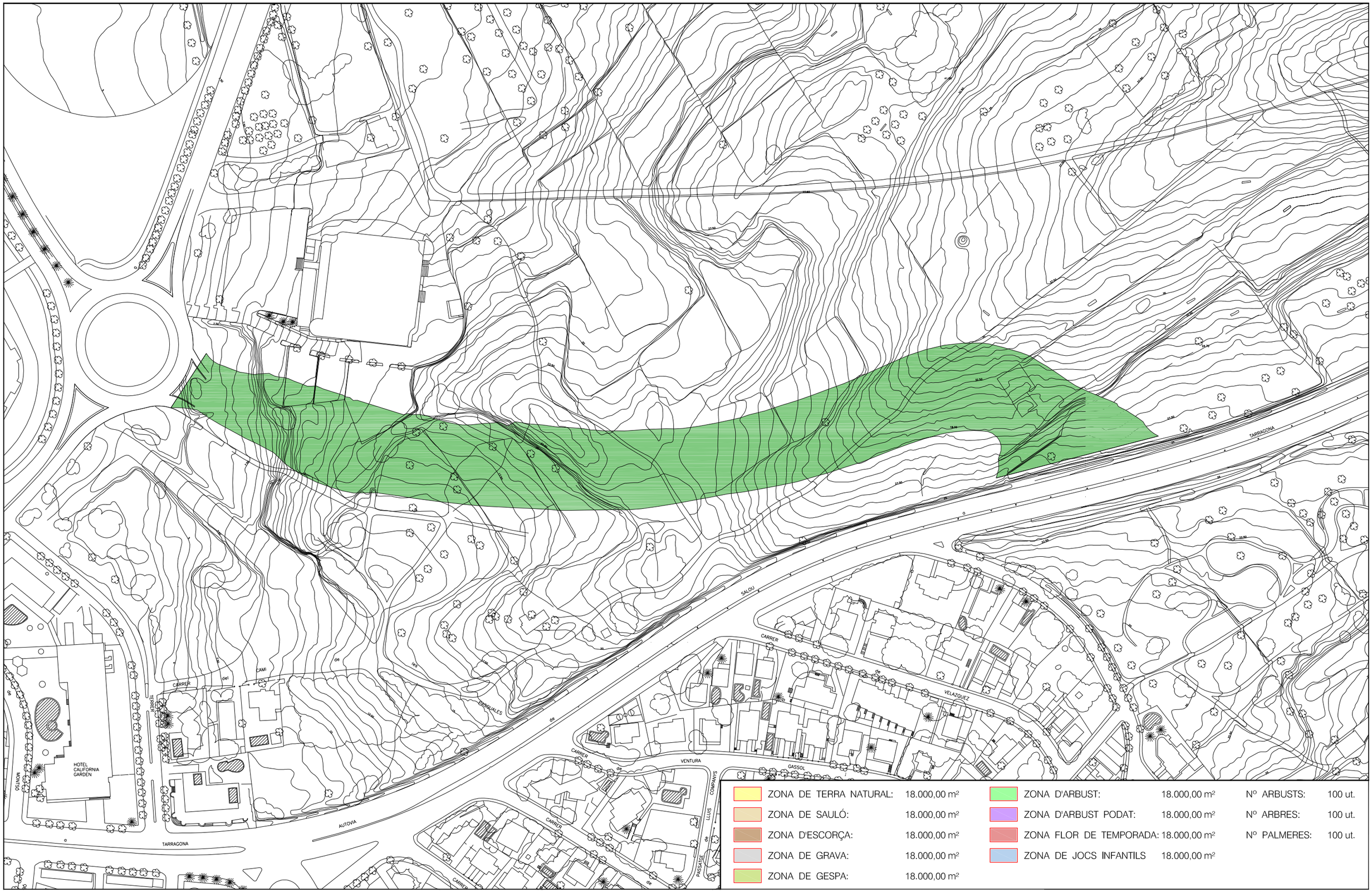

ZONA DE TERRA NATURAL:	18.000,00 m²	ZONA D'ARBUST:	18.000,00 m²	Nº ARBUSTS:	100 ut.
ZONA DE SAULÓ:	18.000,00 m²	ZONA D'ARBUST PODAT:	18.000,00 m²	Nº ARBRES:	100 ut.
ZONA D'ESCORÇA:	18.000,00 m²	ZONA FLOR DE TEMPORADA:	18.000,00 m²	Nº PALMERES:	100 ut.
ZONA DE GRAVA:	18.000,00 m²	ZONA DE JOCS INFANTILS	18.000,00 m²		
ZONA DE GESPA:	18.000,00 m²				

REVISIÓ INVENTARI DEL CONTRACTE DE GESTIÓ DEL MANTENIMENT I CONSERVACIÓ DE ZONES ENJARDINADES

TIPUS D — D055 - FUTURA PERLLONGACIÓ PAISSOS CATALENS

D055_FOTO Ref: Revisat: Maig 2016 Escala: -----

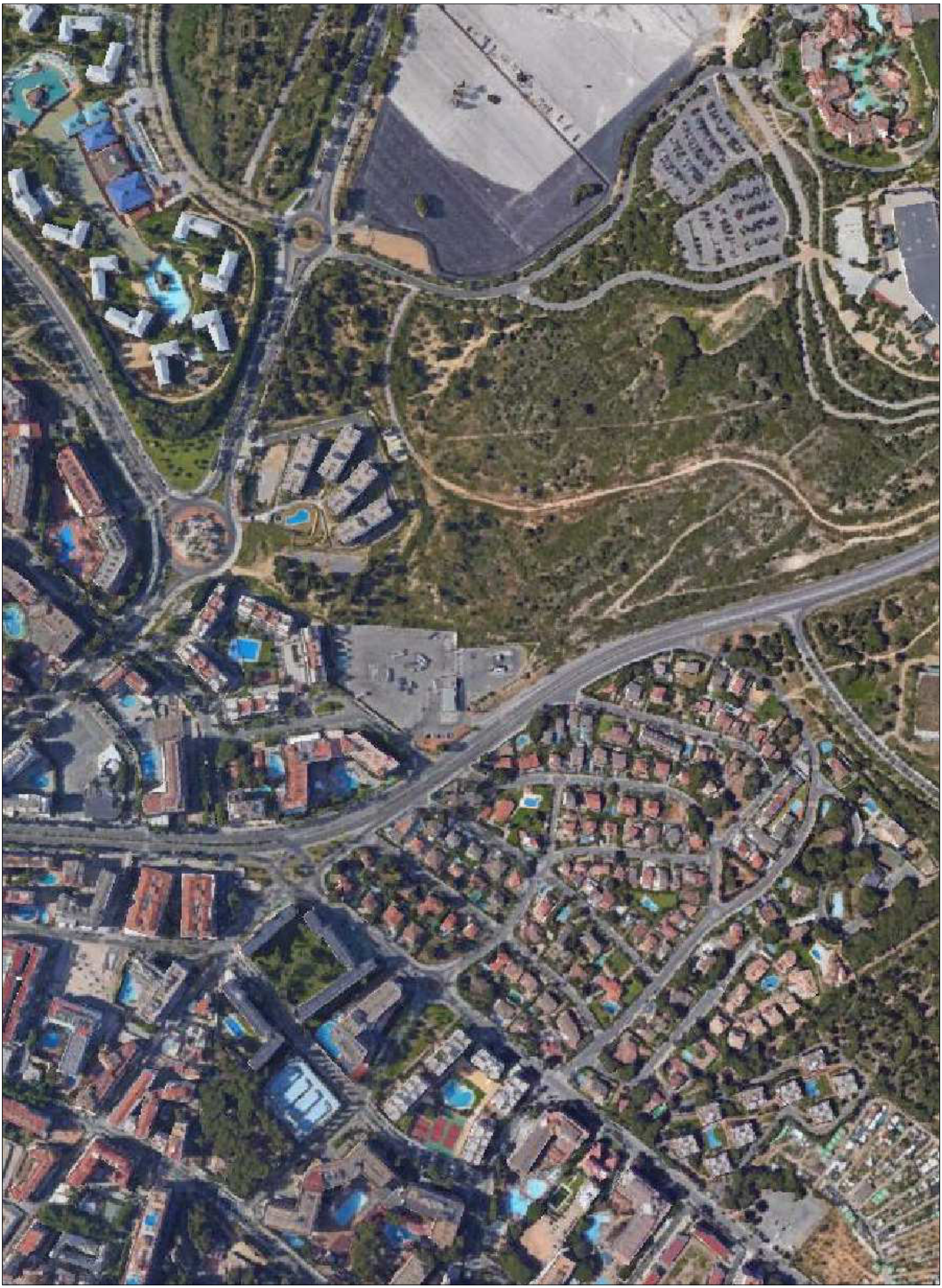

REVISIÓ INVENTARI DEL CONTRACTE DE GESTIÓ DEL MANTENIMENT I CONSERVACIÓ DE ZONES ENJARDINADES

TIPUS D | **D056 - C DE LA CALA DE LA FONT - CAMI DE RONDA** | S= 4.716,90 m²

D056 | Ref: | Revisat: Maig 2022 | Escala: 1/2.000

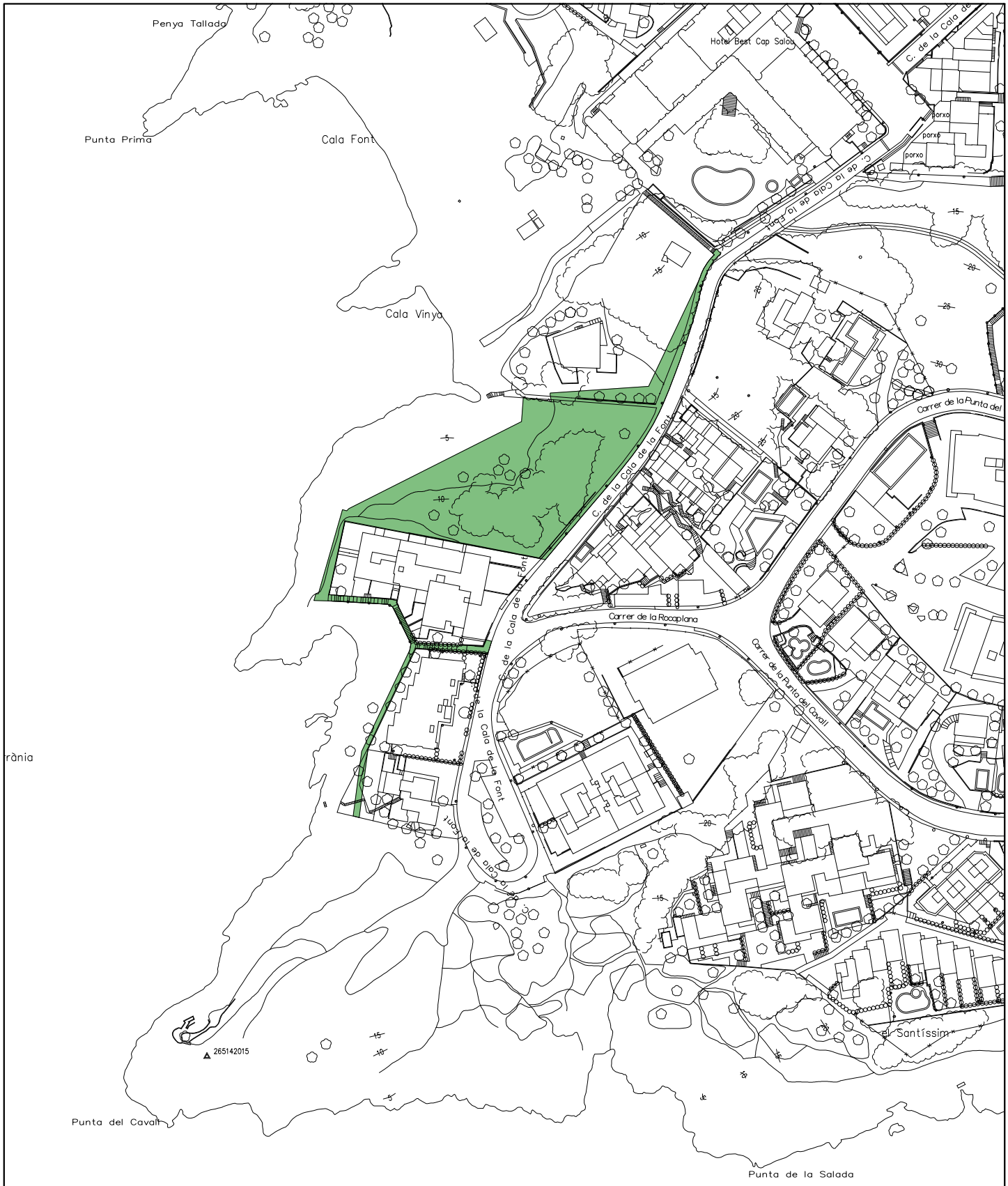

ZONA DE TERRA NATURAL:	--- m²	ZONA D'ARBUST:	--- m²	Nº ARBUSTS:	--- ut.
ZONA DE SAULÓ:	--- m²	ZONA D'ARBUST PODAT:	--- m²	Nº ARBRES:	--- ut.
ZONA D'ESCORÇA:	--- m²	ZONA FLOR DE TEMPORADA:	--- m²	Nº PALMERES:	--- ut.
ZONA DE GRAVA:	--- m²	ZONA DE JOCS INFANTILS	--- m²		
ZONA DE GESPA:	--- m²				

REVISIÓ INVENTARI DEL CONTRACTE DE GESTIÓ DEL MANTENIMENT I CONSERVACIÓ DE ZONES ENJARDINADES

TIPUS D — D056 - C DE LA CALA DE LA FONT - CAMÍ DE RONDA

D056_FOTO | Ref: | Revisat: Maig 2022 | Escala: -----

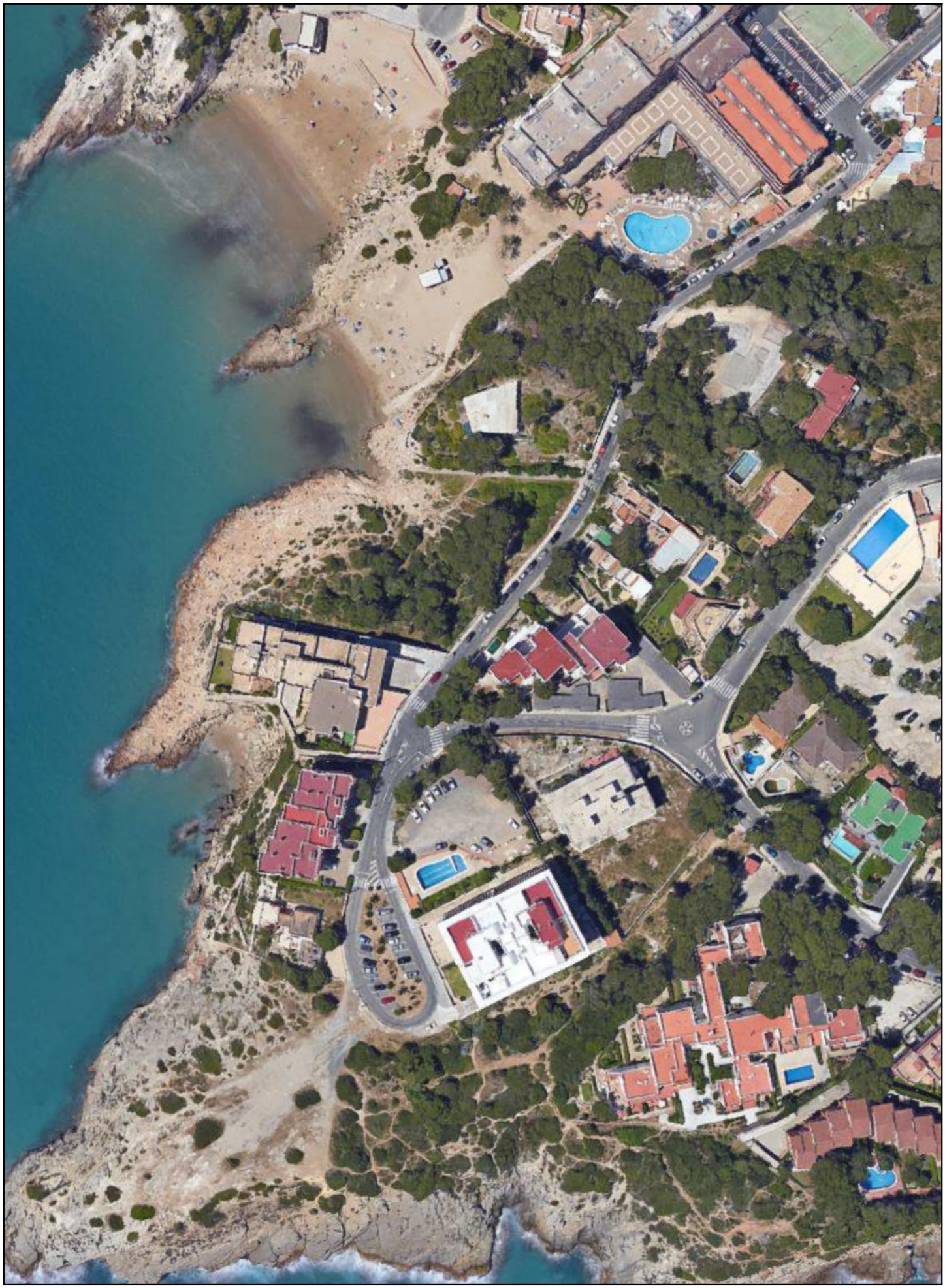

REVISIÓ INVENTARI DEL CONTRACTE DE GESTIÓ DEL MANTENIMENT I CONSERVACIÓ DE ZONES ENJARDINADES

TIPUS D — D057 - PL DE LES PALMERES — S= 147,81 m²

D057 | Ref: | Revisat: Maig 2016 | Escala: 1/1.000

ZONA DE TERRA NATURAL:	--- m²	ZONA D'ARBUST:	--- m²	Nº ARBUSTS:	--- ut.
ZONA DE SAULÓ:	--- m²	ZONA D'ARBUST PODAT:	--- m²	Nº ARBRES:	--- ut.
ZONA D'ESCORÇA:	--- m²	ZONA FLOR DE TEMPORADA:	--- m²	Nº PALMERES:	--- ut.
ZONA DE GRAVA:	--- m²	ZONA DE JOCS INFANTILS	--- m²		
ZONA DE GESPA:	--- m²				

REVISIÓ INVENTARI DEL CONTRACTE DE GESTIÓ DEL MANTENIMENT I CONSERVACIÓ DE ZONES ENJARDINADES

TIPUS D — D057 - PL DE LES PALMERES

D057_FOTO Ref: Revisat: Maig 2016 Escala: -----

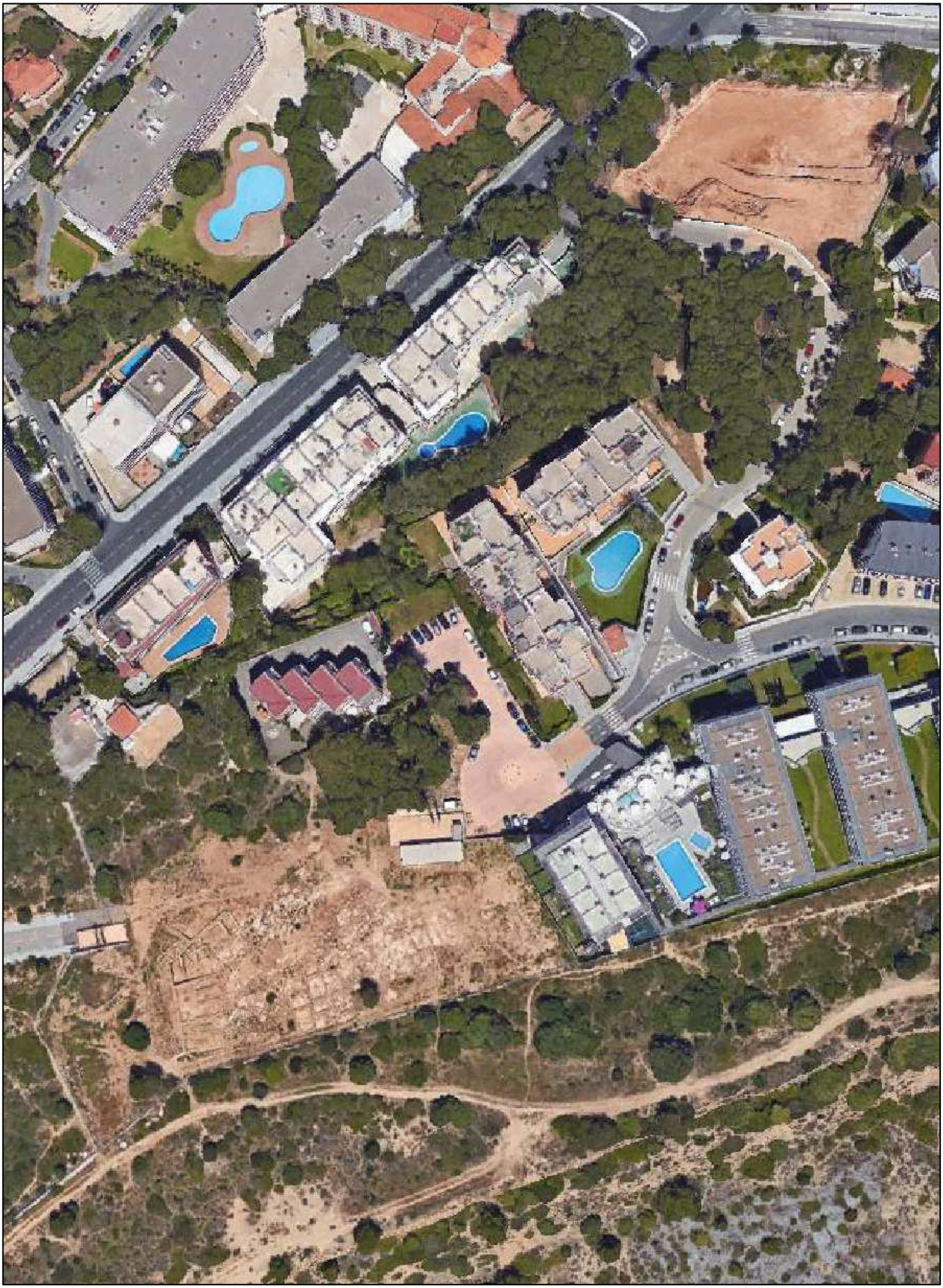

REVISIÓ INVENTARI DEL CONTRACTE DE GESTIÓ DEL MANTENIMENT I CONSERVACIÓ DE ZONES ENJARDINADES

TIPUS D | **D059 - PAUCS-03** | **S= 1.854,47 m²**

D059 | Ref: | Revisat: Juliol 2022 | Escala: 1/1.000

ZONA DE TERRA NATURAL:	--- m²	ZONA D'ARBUST:	--- m²	Nº ARBUSTS:	--- ut.
ZONA DE SAULÓ:	--- m²	ZONA D'ARBUST PODAT:	--- m²	Nº ARBRES:	30 ut.
ZONA D'ESCORÇA:	--- m²	ZONA FLOR DE TEMPORADA:	--- m²	Nº PALMERES:	--- ut.
ZONA DE GRAVA:	--- m²	ZONA DE JOCS INFANTILS	--- m²		
ZONA DE GESPA:	--- m²				

REVISIÓ INVENTARI DEL CONTRACTE DE GESTIÓ DEL MANTENIMENT I CONSERVACIÓ DE ZONES ENJARDINADES

TIPUS D

D059 - PAUCS-03

D059_FOTO | Ref: | Revisat: Juliol 2022 | Escala: -----

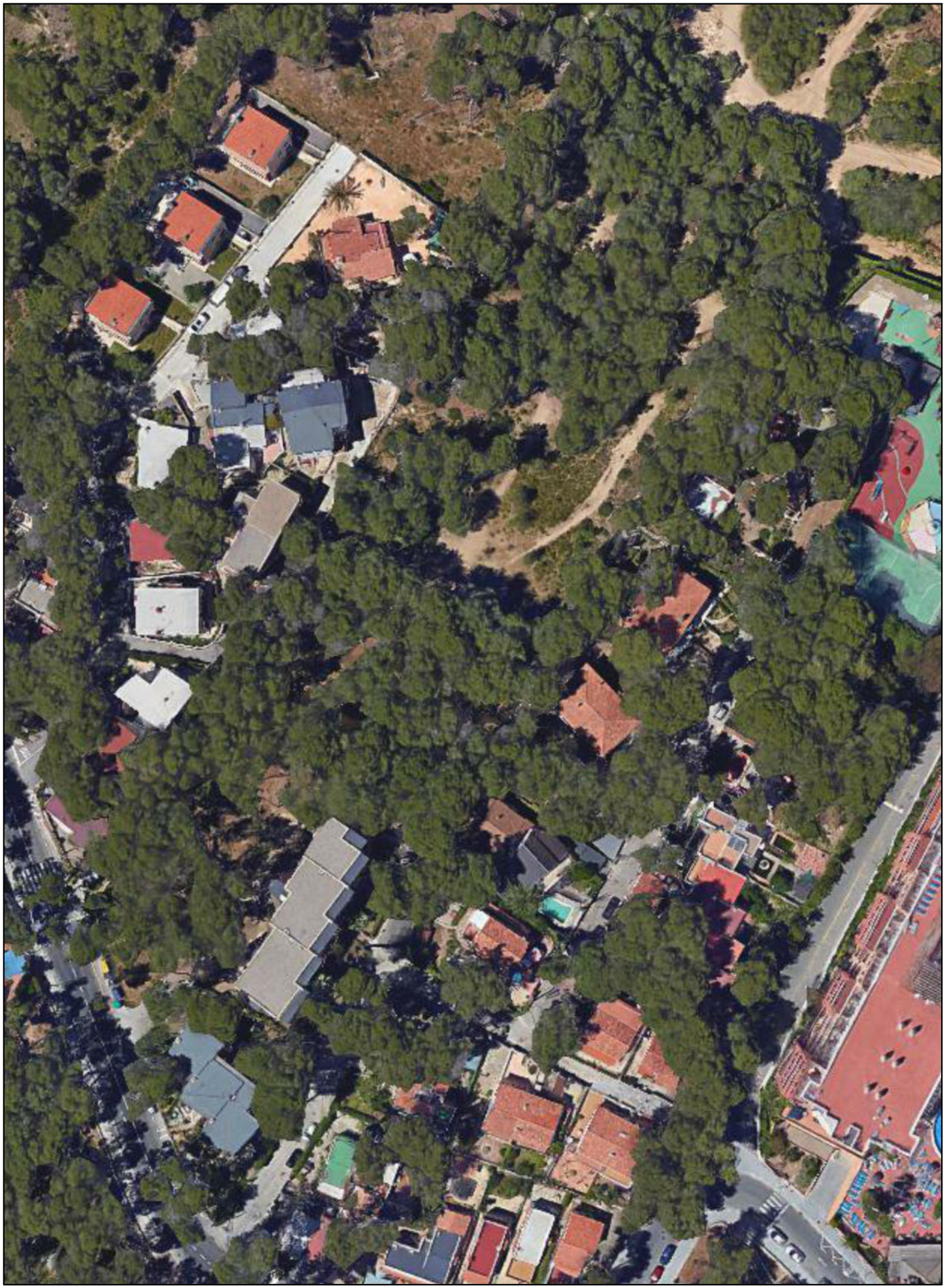

REVISIÓ INVENTARI DEL CONTRACTE DE GESTIÓ DEL MANTENIMENT I CONSERVACIÓ DE ZONES ENJARDINADES

TIPUS D — D060 - PAUCS-26 — Superficie actual= 1.797,12 m² — Sup. futures ampliacions= 3.238,12 m²

D060 | Ref: | Revisat: Maig 2016 | Escala: 1/1.000

ZONA DE TERRA NATURAL:	--- m²	ZONA D'ARBUST:	--- m²	Nº ARBUSTS:	--- ut.
ZONA DE SAULÓ:	--- m²	ZONA D'ARBUST PODAT:	--- m²	Nº ARBRES:	--- ut.
ZONA D'ESCORÇA:	--- m²	ZONA FLOR DE TEMPORADA:	--- m²	Nº PALMERES:	--- ut.
ZONA DE GRAVA:	--- m²	ZONA DE JOCS INFANTILS	--- m²		
ZONA DE GESPA:	--- m²				

REVISIÓ INVENTARI DEL CONTRACTE DE GESTIÓ DEL MANTENIMENT I CONSERVACIÓ DE ZONES ENJARDINADES

TIPUS D

D060 - PAUCS-26

D060_FOTO Ref: Revisat: Maig 2016 Escala: -----

REVISIÓ INVENTARI DEL CONTRACTE DE GESTIÓ DEL MANTENIMENT I CONSERVACIÓ DE ZONES ENJARDINADES

TIPUS D | **D061 - ENTORN C. DONZELL MARÍ** | **S= 23.080,44 m²**

D061 | Ref: | Revisat: Març 2026 | Escala: 1/2.000

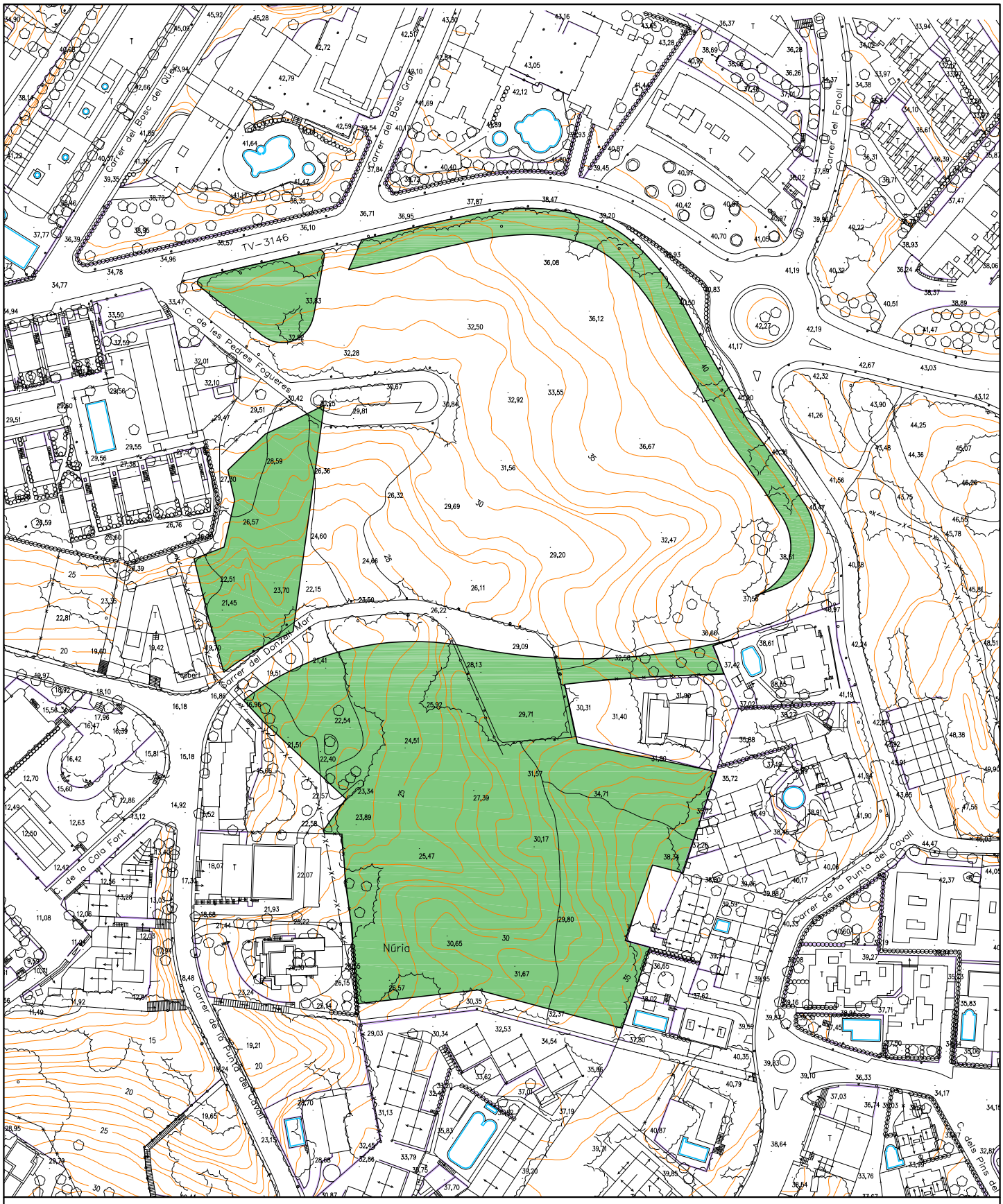

ZONA DE TERRA NATURAL:	--- m²	ZONA D'ARBUST:	--- m²	Nº ARBUSTS:	--- ut.
ZONA DE SAULÓ:	--- m²	ZONA D'ARBUST PODAT:	--- m²	Nº ARBRES:	--- ut.
ZONA D'ESCORÇA:	--- m²	ZONA FLOR DE TEMPORADA:	--- m²	Nº PALMERES:	--- ut.
ZONA DE GRAVA:	--- m²	ZONA JOCS INFANTILS (TERRA):	--- m²		
ZONA DE GESPA:	--- m²	TOT AMB SOTA BOCS I VARIS PINS			

REVISIÓ INVENTARI DEL CONTRACTE DE GESTIÓ DEL MANTENIMENT I CONSERVACIÓ DE ZONES ENJARDINADES

TIPUS D

D061 - ENTORN C DONZELL MARÍ

D061_FOTO | Ref: | Revisat: Març 2026 | Escala: -----

REVISIÓ INVENTARI DEL CONTRACTE DE GESTIÓ DEL MANTENIMENT I CONSERVACIÓ DE ZONES ENJARDINADES

TIPUS D | **D062 - PEDROL RIUS** | **S= 10.711,27 m²**

D062 | Ref: | Revisat: Maig 2022 | Escala: 1/1.000

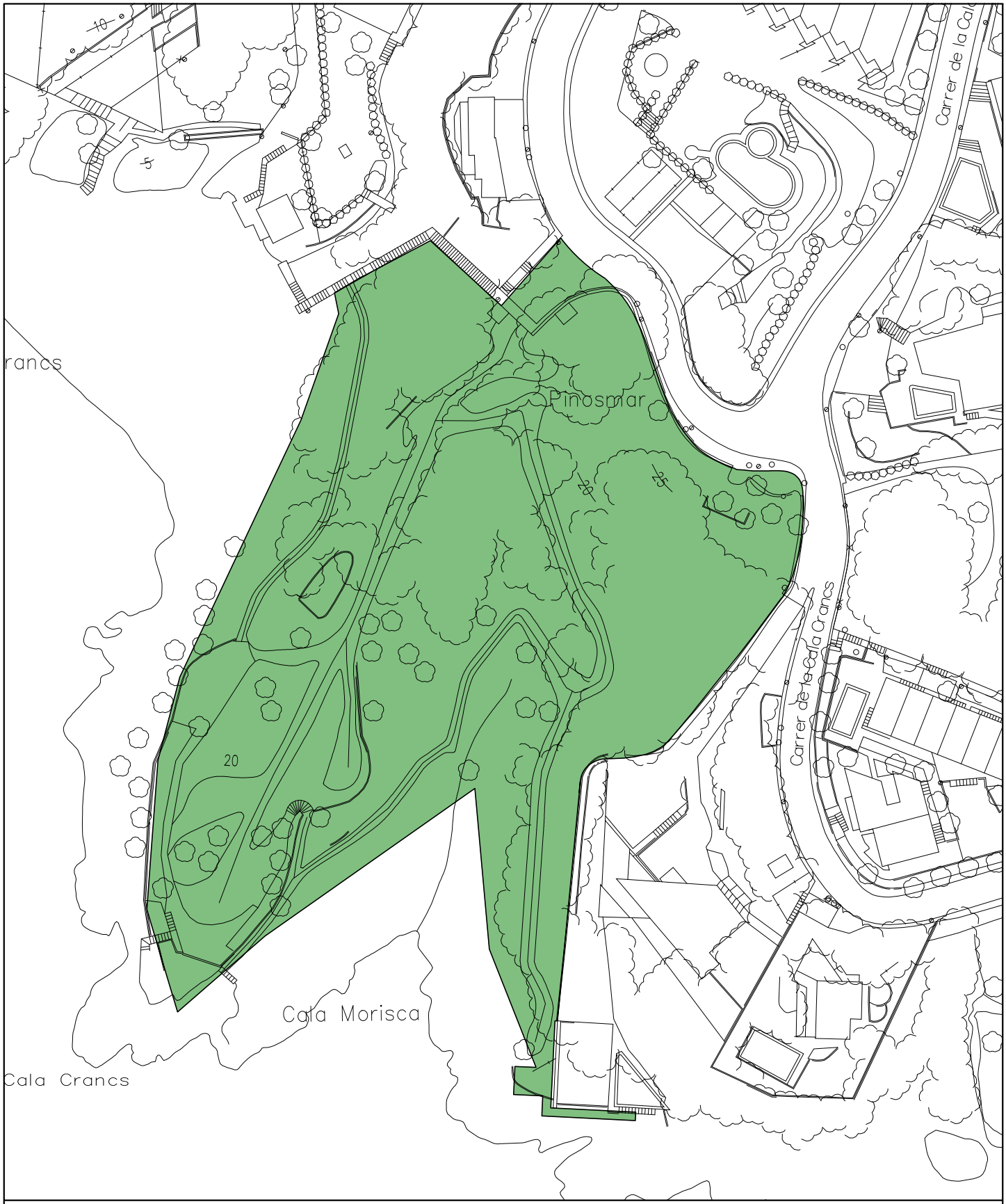

ZONA DE TERRA NATURAL:	--- m²	ZONA D'ARBUST:	--- m²	Nº ARBUSTS:	--- ut.
ZONA DE SAULÓ:	--- m²	ZONA D'ARBUST PODAT:	--- m²	Nº ARBRES:	--- ut.
ZONA D'ESCORÇA:	--- m²	ZONA FLOR DE TEMPORADA:	--- m²	Nº PALMERES:	--- ut.
ZONA DE GRAVA:	--- m²	ZONA DE JOCS INFANTILS	--- m²		
ZONA DE GESPA:	--- m²				

REVISIÓ INVENTARI DEL CONTRACTE DE GESTIÓ DEL MANTENIMENT I CONSERVACIÓ DE ZONES ENJARDINADES

TIPUS D

D062 - PEDROL RIUS

D062_FOTO | Ref: | Revisat: Maig 2022 | Escala: -----

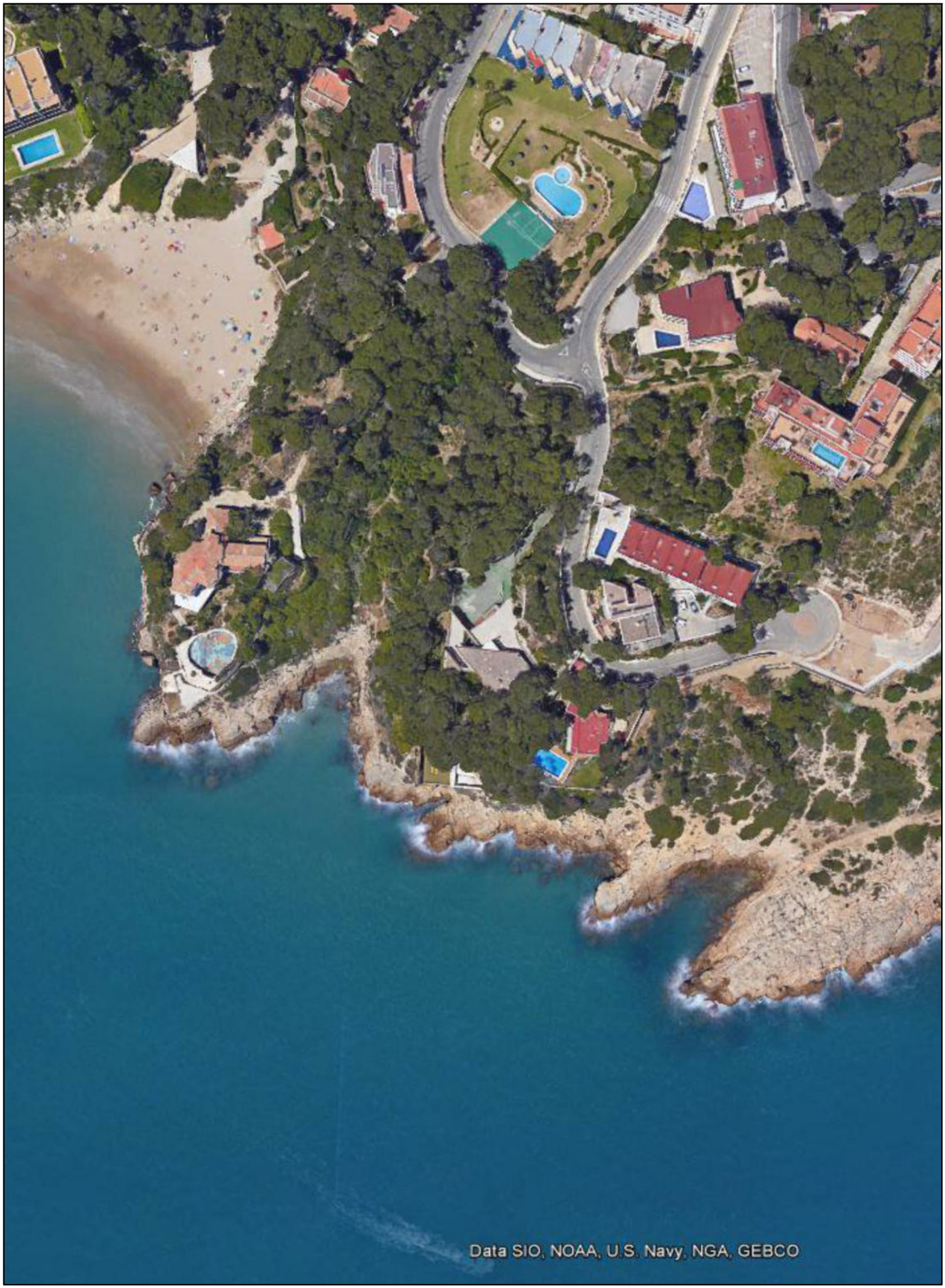

REVISIÓ INVENTARI DEL CONTRACTE DE GESTIÓ DEL MANTENIMENT I CONSERVACIÓ DE ZONES ENJARDINADES

TIPUS D | **D063 - LA PADRERA** | S= 108.172,23 m²

D063 | Ref: | Revisat: Maig 2022 | Escala: 1/5.000

Mar Mediterrània
el Port Pirata
Area Arqueològica Punta de la Cella
LA TORRE GALIANO
la Pedrera
Port Pirata
Carretera de Salou
Carretera de la Pineda
Carretera de la Cala
Carretera de la Cala Dorada
Carretera de la Cala Daurada
Carretera de la Cala Boscana
Carretera de la Cala Font Salada
Carretera de la Cala Font Viuda
Carretera de la Cala Font Vella
Carretera de la Cala Font Nova
Carretera de la Cala Font Gran
Carretera de la Cala Font Petita
Carretera de la Cala Font Blanca
Carretera de la Cala Font Negra
Carretera de la Cala Font Verda
Carretera de la Cala Font Groga
Carretera de la Cala Font Vermella
Carretera de la Cala Font Blava
Carretera de la Cala Font Marrona
Carretera de la Cala Font Rosa
Carretera de la Cala Font Taronja
Carretera de la Cala Font Lila

TIPUS D **D063 - LA PEDRERA**

D063_FOTO Ref: Revisat: Maig 2022 Escala: -----

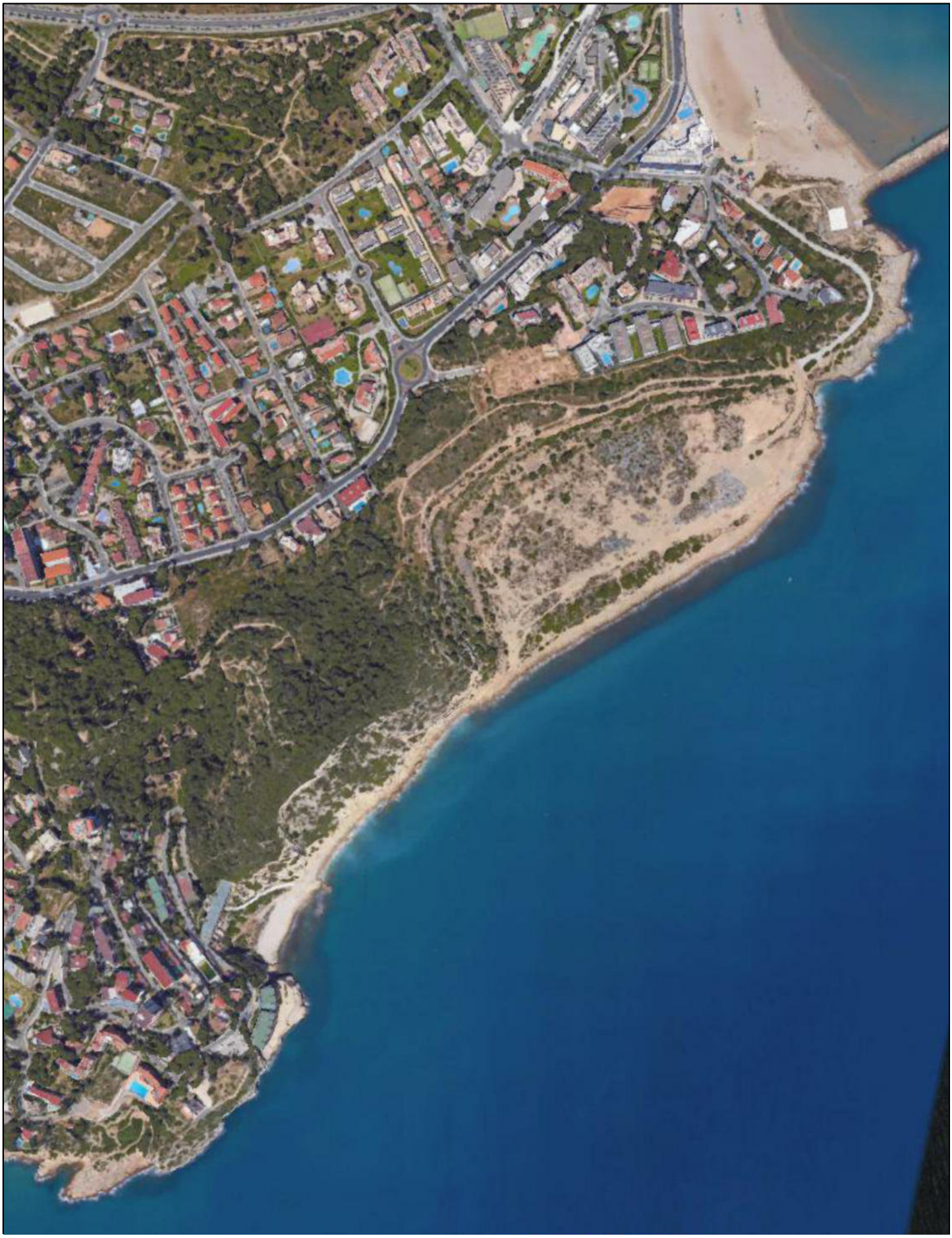

REVISIÓ INVENTARI DEL CONTRACTE DE GESTIÓ DEL MANTENIMENT I CONSERVACIÓ DE ZONES ENJARDINADES

TIPUS D | **D065 - CRTA DEL FAR- C CALA CRANCS** | **S= 524,37 m²**

D065 | Ref: | Revisat: Maig 2016 | Escala: 1/2.000

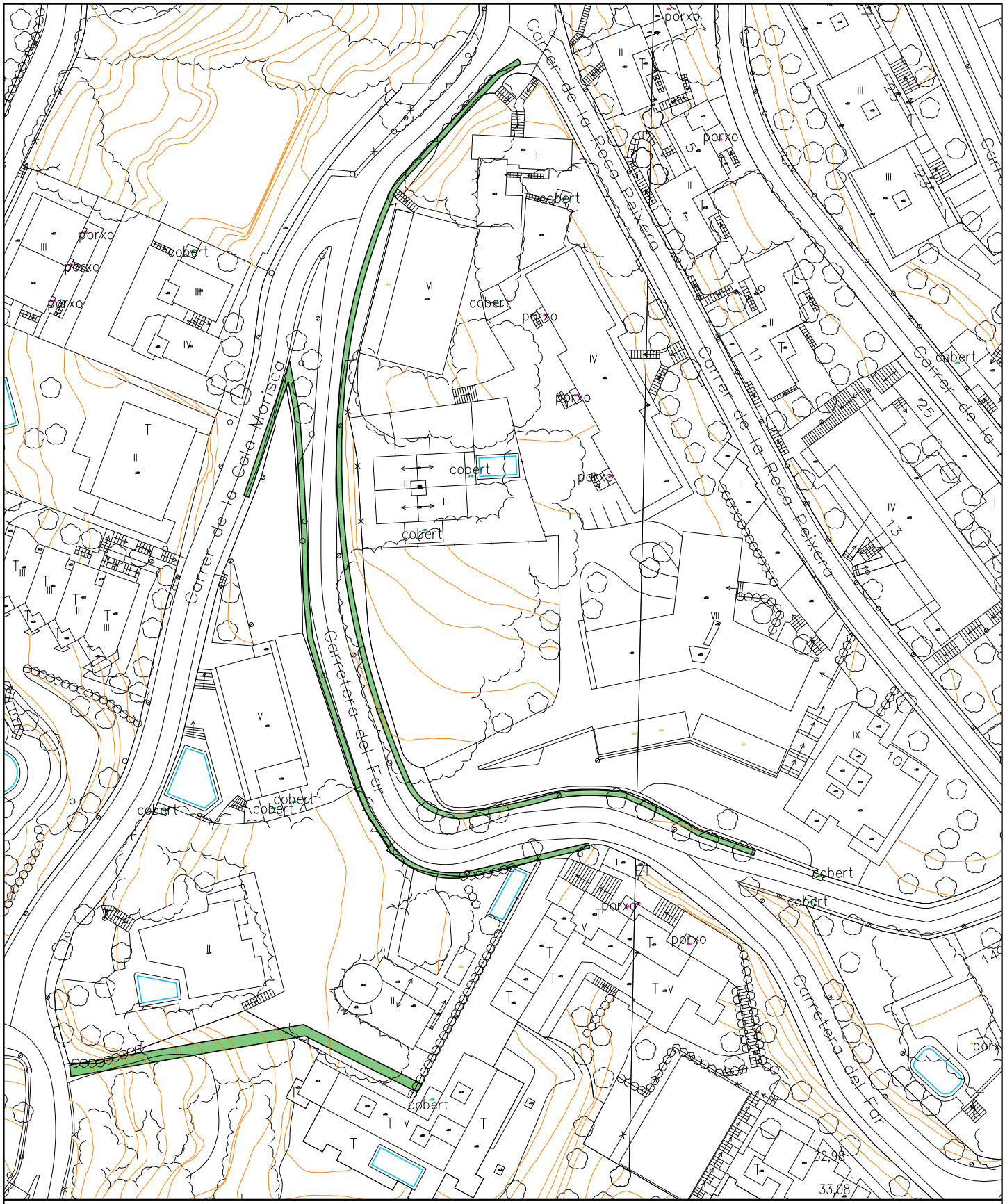

ZONA DE TERRA NATURAL:	--- m²	ZONA D'ARBUST:	--- m²	Nº ARBUSTS:	--- ut.
ZONA DE SAULÓ:	--- m²	ZONA D'ARBUST PODAT:	--- m²	Nº ARBRES:	--- ut.
ZONA D'ESCORÇA:	--- m²	ZONA FLOR DE TEMPORADA:	--- m²	Nº PALMERES:	--- ut.
ZONA DE GRAVA:	--- m²	ZONA DE JOCS INFANTILS	--- m²		
ZONA DE GESPA:	--- m²				

REVISIÓ INVENTARI DEL CONTRACTE DE GESTIÓ DEL MANTENIMENT I CONSERVACIÓ DE ZONES ENJARDINADES

TIPUS D — D065 - CRTA DEL FAR- C CALA CRANCS

D065_FOTO Ref: Revisat: Maig 2016 Escala: -----

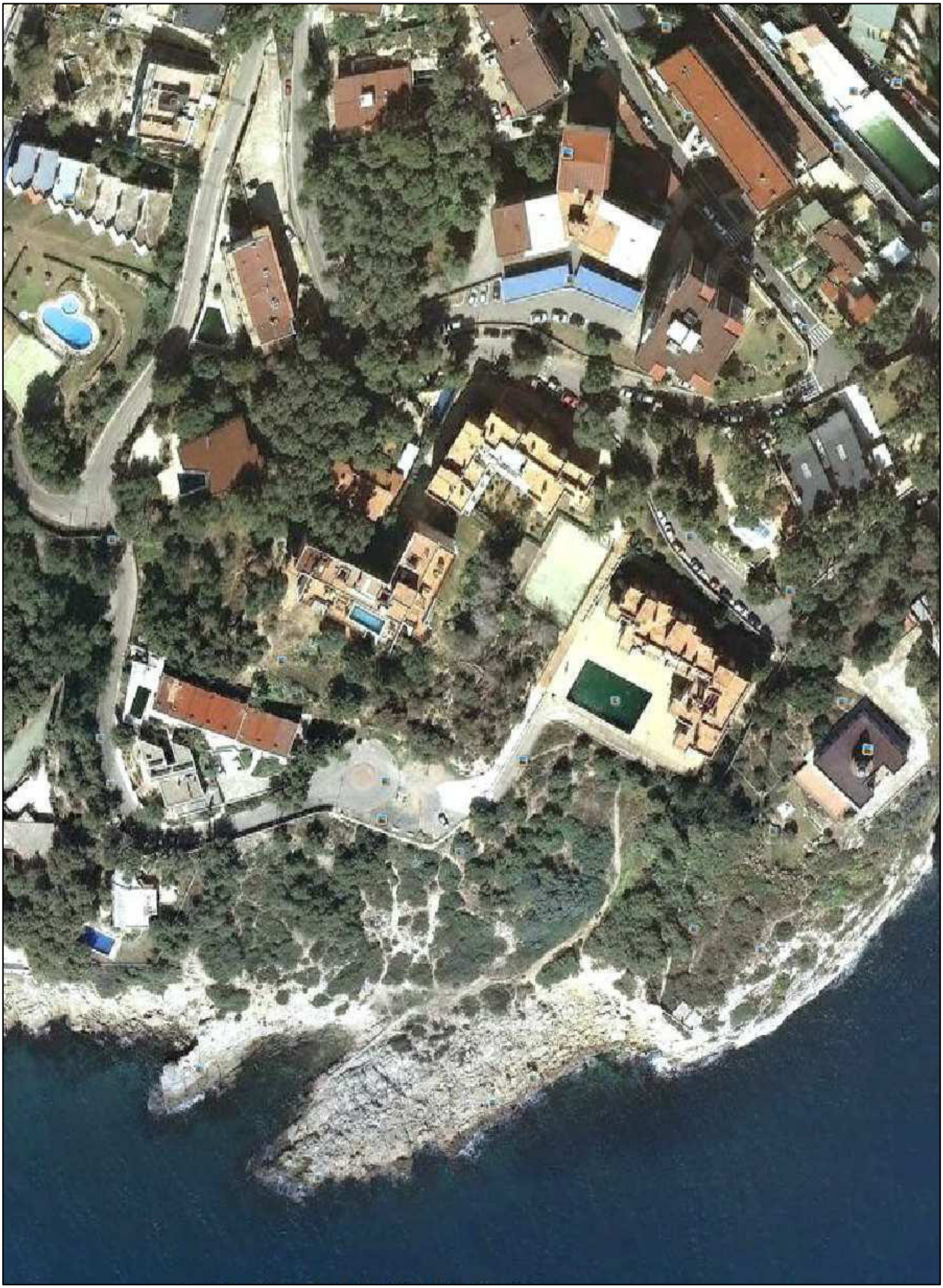

REVISIÓ INVENTARI DEL CONTRACTE DE GESTIÓ DEL MANTENIMENT I CONSERVACIÓ DE ZONES ENJARDINADES

TIPUS D — **D067 - LA PADRERA C. REQUEROL DEL CLAVEGAR** — **S= 64.066,04 m²**

D067 | Ref: | Revisat: Maig 2022 | Escala: 1/5.000

ZONA DE TERRA NATURAL:	----- m²	ZONA D'ARBUST:	----- m²	Nº ARBUSTS:	--- ut.
ZONA DE SAULÓ:	----- m²	ZONA D'ARBUST PODAT:	----- m²	Nº ARBRES:	--- ut.
ZONA D'ESCORÇA:	----- m²	ZONA FLOR DE TEMPORADA:	----- m²	Nº PALMERES:	--- ut.
ZONA DE GRAVA:	----- m²	ZONA DE JOCS INFANTILS	----- m²		
ZONA DE GESPA:	----- m²				

REVISIÓ INVENTARI DEL CONTRACTE DE GESTIÓ DEL MANTENIMENT I CONSERVACIÓ DE ZONES ENJARDINADES

TIPUS D — D067 - LA PEDRERA

D067_FOTO | Ref: | Revisat: Maig 2022 | Escala: -----

REVISIÓ INVENTARI DEL CONTRACTE DE GESTIÓ DEL MANTENIMENT I CONSERVACIÓ DE ZONES ENJARDINADES

TIPUS D — D068 - PUNTA ROJA 2 - CAMÍ DE RONDA — S= 1.728,16 m²

D068 | Ref: | Revisat: Maig 2023 | Escala: 1/2.000

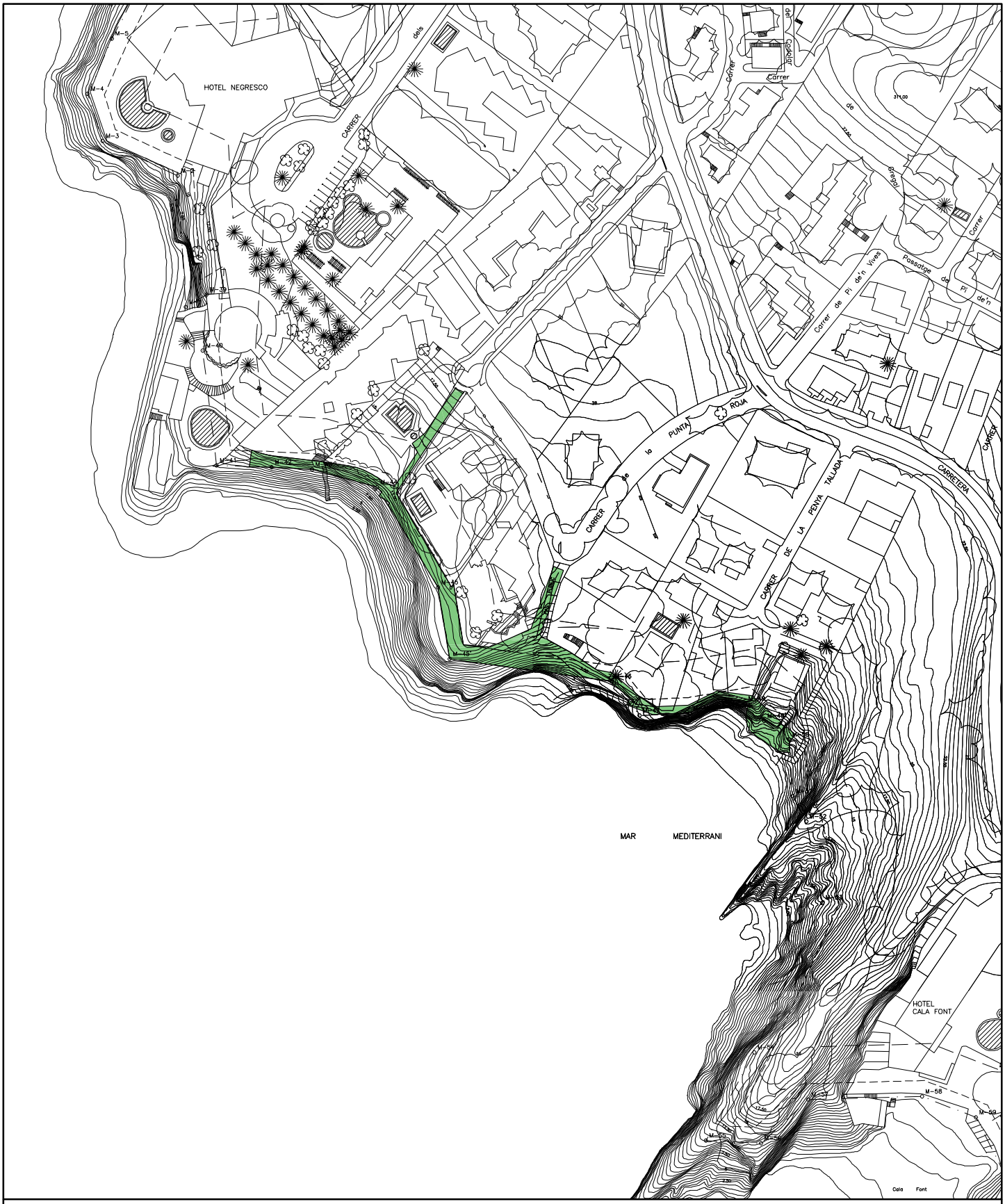

ZONA DE TERRA NATURAL:	--- m²	ZONA D'ARBUST:	--- m²	Nº ARBUSTS:	--- ut.
ZONA DE SAULÓ:	--- m²	ZONA D'ARBUST PODAT:	--- m²	Nº ARBRES:	--- ut.
ZONA D'ESCORÇA:	--- m²	ZONA FLOR DE TEMPORADA:	--- m²	Nº PALMERES:	--- ut.
ZONA DE GRAVA:	--- m²	ZONA DE JOCS INFANTILS	--- m²		
ZONA DE GESPA:	--- m²				

REVISIÓ INVENTARI DEL CONTRACTE DE GESTIÓ DEL MANTENIMENT I CONSERVACIÓ DE ZONES ENJARDINADES

TIPUS D

D068 - PUNTA ROJA 2 - CAMÍ DE RONDA
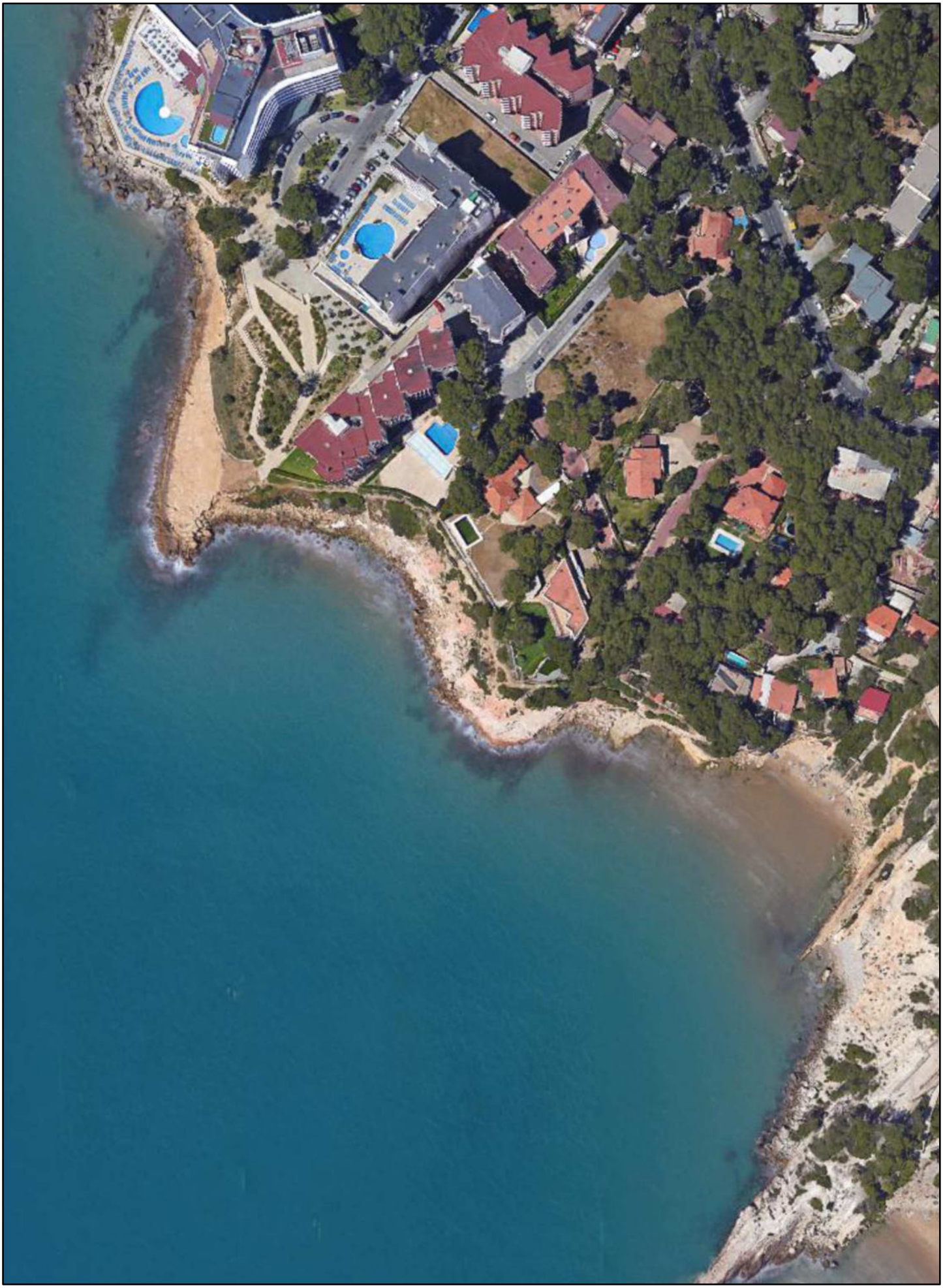
D054_FOTO Ref: Revisat: Maig 2023 Escala: ----