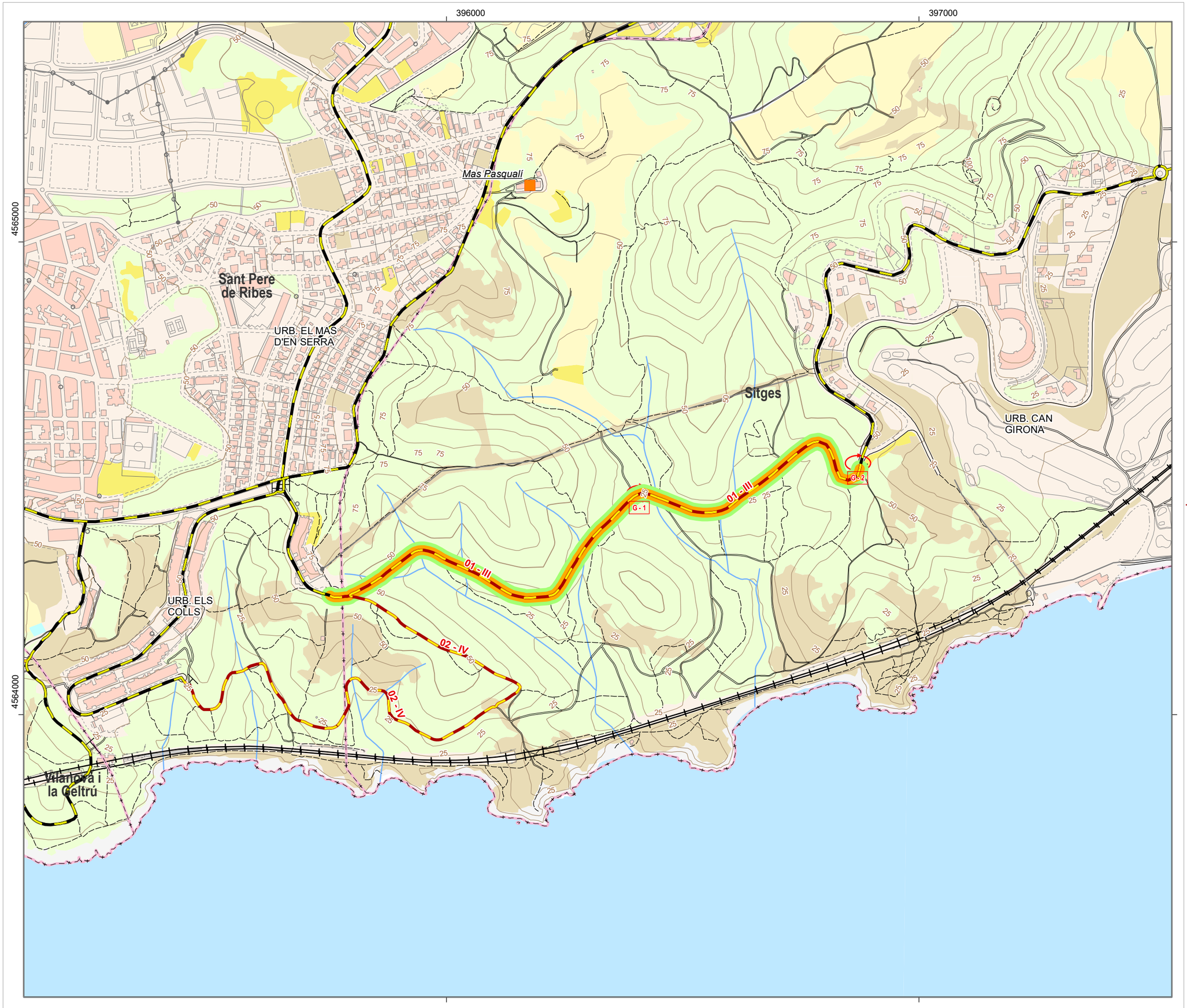

PLA MUNICIPAL DE PREVENCIÓ D'INCENDIS FORESTALS

Fons de prestació del Catàleg de Serveis de la Diputació de Barcelona
Actuacions de conservació de camins i punts d'aigua del Pla municipal de prevenció d'incendis forestals

SITGES 2026

Actuacions en la Xarxa Viària Bàsica

Actuacions en la plataforma

- Manteniment de ferm
- Arranjament de ferm

Actuacions en la vegetació adjacent

- Manteniment de la Franja Auxiliar de Trànsit (FAT)
- Establiment de la Franja Auxiliar de Trànsit (FAT)
- Caixa de Trànsit (CT)
- Manteniment de la vegetació

Actuacions en la Xarxa de Punts d'Aigua

- Arranjament de punt d'acumulació
- Arranjament d'hidrant

Altres actuacions

- Arranjament de punt crític
- Instal·lació de senyal

Descripció de les actuacions*

Concepte	Codi mapa	Amidament
Manteniment de la plataforma del camí dels Colls Miralpeix	01	1,40
Manteniment de la franja auxiliar de trànsit del camí dels Colls Miralpeix	01	1,40
Manteniment de la plataforma del camí de Mas Quadrell	08	4,50
Manteniment de la franja auxiliar de trànsit del camí de Mas Quadrell	08	4,50
Manteniment de la plataforma del camí de la Casa Vella a Campdàsens	10	2,80
Manteniment de la franja auxiliar de trànsit del camí de la Casa Vella a Campdàsens	10	2,80
Manteniment de la plataforma d'un tram del camí vell de Garraf a Campdàsens. De Campdàsens a la cantera PROMSA	11	0,90
Manteniment de la franja auxiliar de trànsit d'un tram del camí vell de Garraf a Campdàsens. De Campdàsens a la cantera PROMSA	11	0,90
Manteniment de la plataforma del tram no revestit del camí de Portland Valderrivas a Campdàsens	12III	2,00
Manteniment de la franja auxiliar de trànsit del camí de Portland Valderrivas a Campdàsens	12	4,10
Direcció facultativa d'obres i, si s'escau, Coordinació de seguretat i salut		

Promotor

Ajuntament de Sitges

Data Febrer de 2026 | **Escala** 1:7.500 | 3 (3)

L'Ajuntament, promotor | **L'ADF, assabentada**

Mapa elaborat pels serveis tècnics

Diputació Barcelona | Àrea d'Espais Naturals i Infraestructura Verda
Oficina Tècnica de Prevenció Municipal d'Incendis Forestals i Desenvolupament Agrari

**Aquest mapa recull les actuacions acordades en l'acta vigent que consta en l'expedient del fons de prestació*