

PROJECTE BÀSIC I EXECUTIU DEL NOU CAMP D'ESPORTS MUNICIPAL
I TANCAMENT DEL RECINTE

LA CANONJA

EMPLAÇAMENT I SITUACIÓ

E 1:1.000 (DIN A1)

0 10 20 40 m

Ajuntament de
LA CANONJASERVEIS TÈCNICS MUNICIPALS 

E.O.



ol 2025

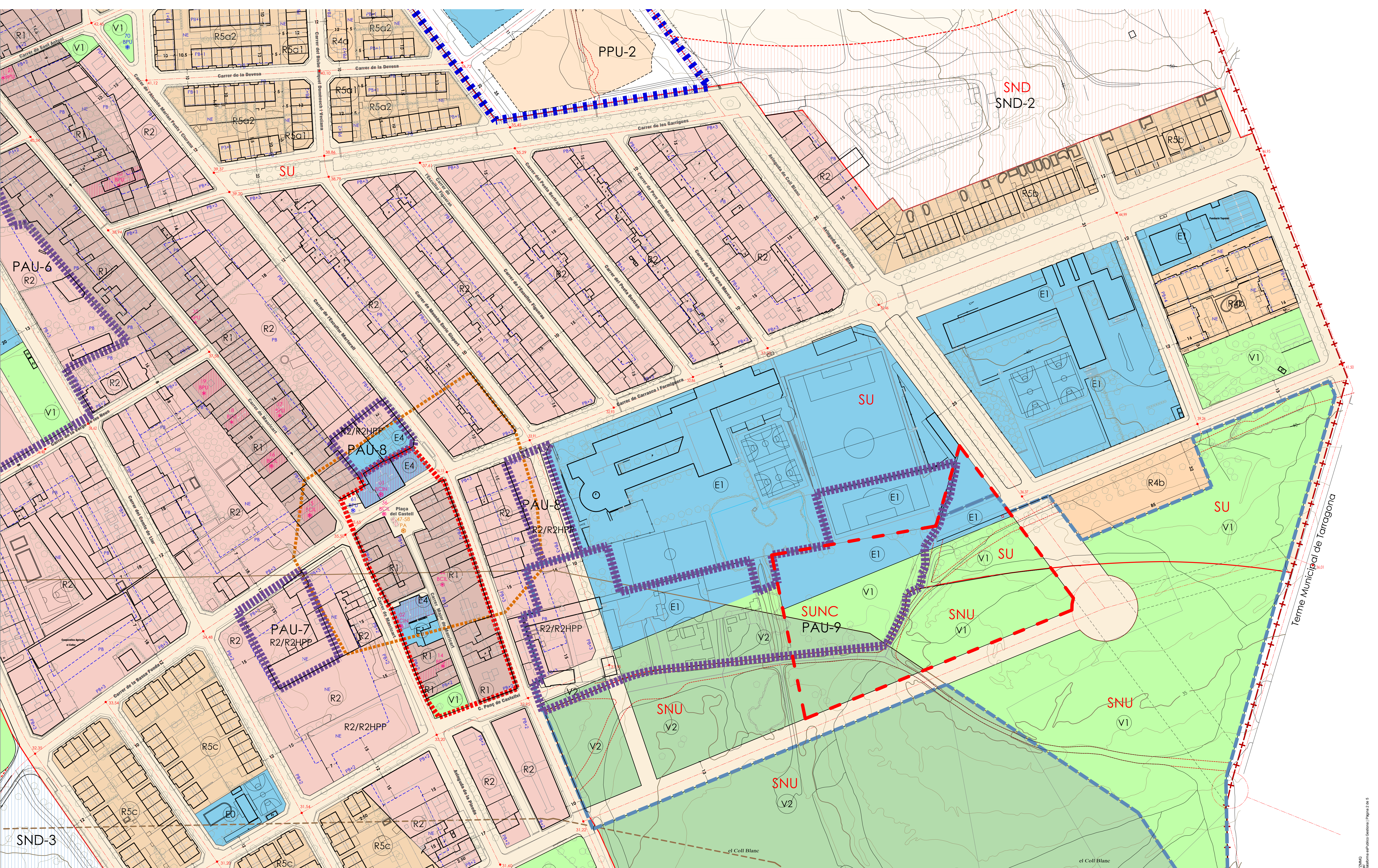

XARXA BÀSICA DE COMUNICACIONS

- Xarxa Territorial bàsica
- Xarxa Local bàsica

PLASEQCAT

- LE (zona d'intenatitat limit a l'exterior per risc d'acident greu)
- IEA (zona d'intenatitat envers l'autoprotecció)

PLASEQCAT - Pla d'Emergència Exterior del Sector Químic de Catalunya.

PROTECCIONS

- Infraestructures
- Entorn cementiri

PROTECCIÓ PATRIMONI (Catàleg de béns)

- Entorn de Patrimoni / Conjunt
- Elements Monumentals (BCIN) i (BCIL)
- D'interès arquitectònic
- D'interès arqueològic
- Patrimoni natural-paisatgístic

SISTEMES

Sistemes de comunicació

- X Sistema viari
- Xa Àrea d'aparcament
- F Sistema ferroviari
- A Sistema aeroportuari
- S Sistema de protecció

Sistemes d'espais lliures

- V1 Parcs i jardins urbans
- V2 Espais lliures locals

Sistemes d'espais oberts

- H Sistema hidrogràfic

Sistemes d'equipaments comunitaris i serveis tècnics

- E0 Reserva, sense ús assignat
- E1 Docent
- E2 Sanitari-assistencial
- E3 Administratiu i proveïment
- E4 Cultural, social i religiós
- E5 Esportiu
- E6 Funerari i cementiri
- E7 Transport
- T Serveis tècnics i ambientals
- Te Estacions de servei
- Tr Sistema de transport per canonada de configuració lineal (racks)

Ordrenació indicativa

Previsió vial de ronda

ZONES

Sòl urbà i urbanitzable

- R1 Nucli antic
- R2 Eixample antic
- R4 Volumetria específica plurifamiliar
- R5 Volumetria específica unifamiliar
- R6 Edificació aïllada
- A1a Gran indústria
- A1b Indústria mitjana
- A1c Petita indústria
- A1d Indústria aïllada
- A1t Terminal intermodal Gran indústria
- A2a Serveis
- A3a Logística
- M1a Transformació
- M2a Hortes Urbanes

Sòl no urbanitzable

- N1a Sòl rústic comú
- N2a Sòl no urbanitzable de protecció
- N2b Sòl de protecció agrícola permanent
- N2c Sòl rústic protegit
- N2d Sòl de preservació de corredors d'infraestructures / sòl de potencial interès estratègic (PTPCT)
- N2e Localització de Masies

DELIMITACIONS

- Limit terme municipal
- Limit Sòl Urbà (SU)
- Limit Sòl Urbanitzable Delimitat (SUD)
- Limit Sòl Urbanitzable No Delimitat (SUND)
- Pla de Millora Urbana (PMU)
- Polígon d'Actuació Urbanística (PAU)
- Pla Parcial Urbanístic (PPU)
- Pla Especial Urbanístic de les Hortes

PROJECTE BÀSIC I EXECUTIU DEL NOU CAMP D'ESPORTS MUNICIPAL I TANCAMENT DEL RECINTE

LA CANONJA

PLANEJAMENT VIGENT

E 1:1.000 (DIN A1)

0 10 20 40 m

Àmbit d'intervenció

Altament de LA CANONJA

PV.0

SERVEIS TÈCNICS MÚNICIPAIS

Juliol 2020

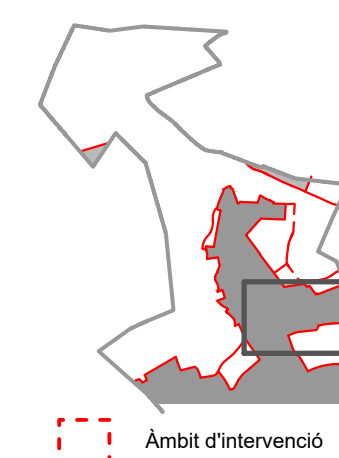
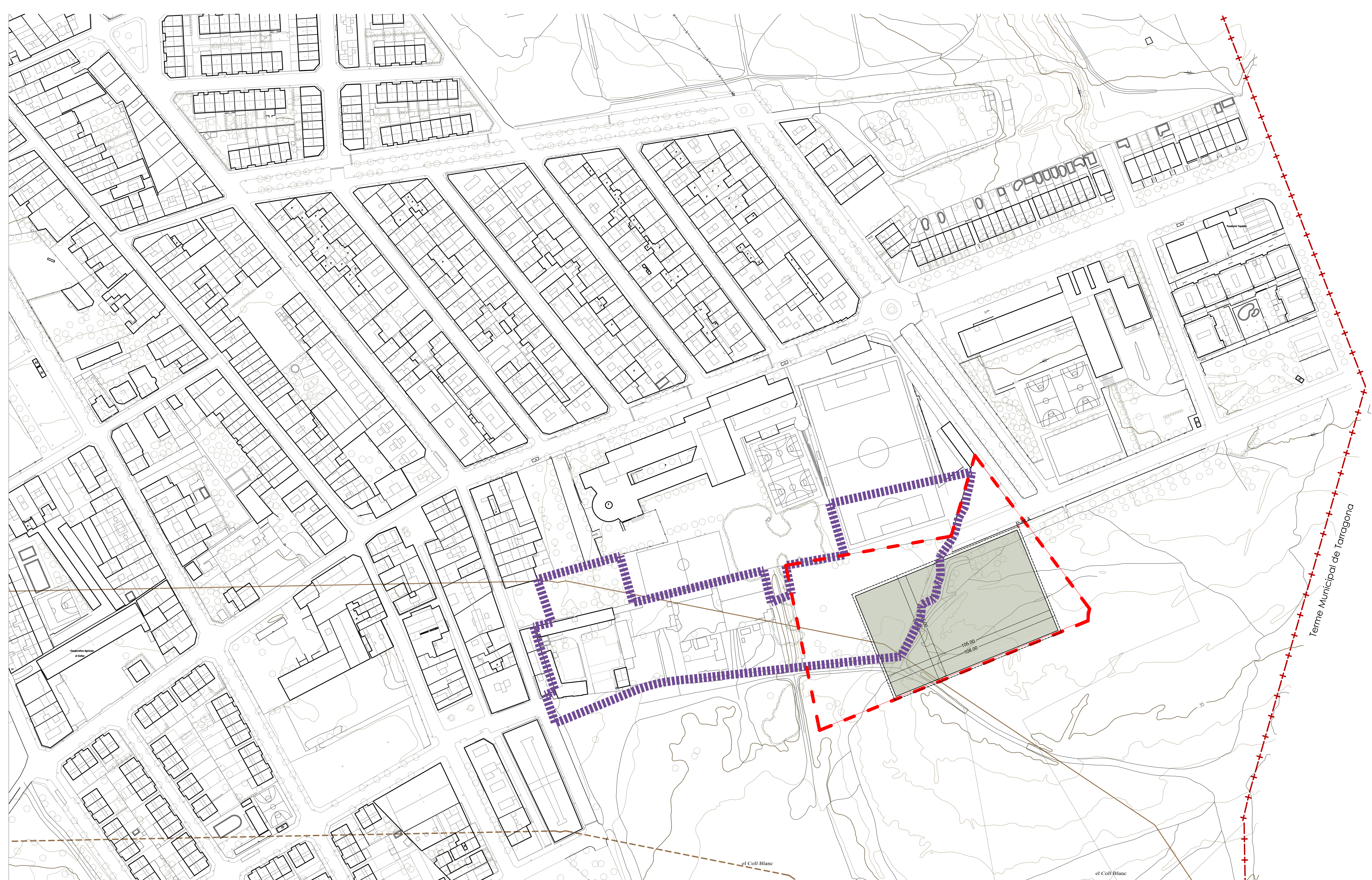

PROJECTE BÀSIC I EXECUTIU DEL NOU CAMP D'ESPORTS MUNICIPAL
I TANCAMENT DEL RECINTE

LA CANONJA

IMPLANTACIÓ DE LA PROPOSTA DEL CAMP DE FUTBOL I DE LES TANQUES AL VOLTANT

E 1:1.000 (DIN A1)

Ajuntament de
LA CANONJA

SERVEIS TÈCNICS MÚLTIPLES

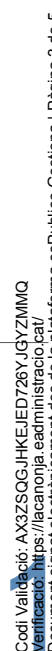

ol 20

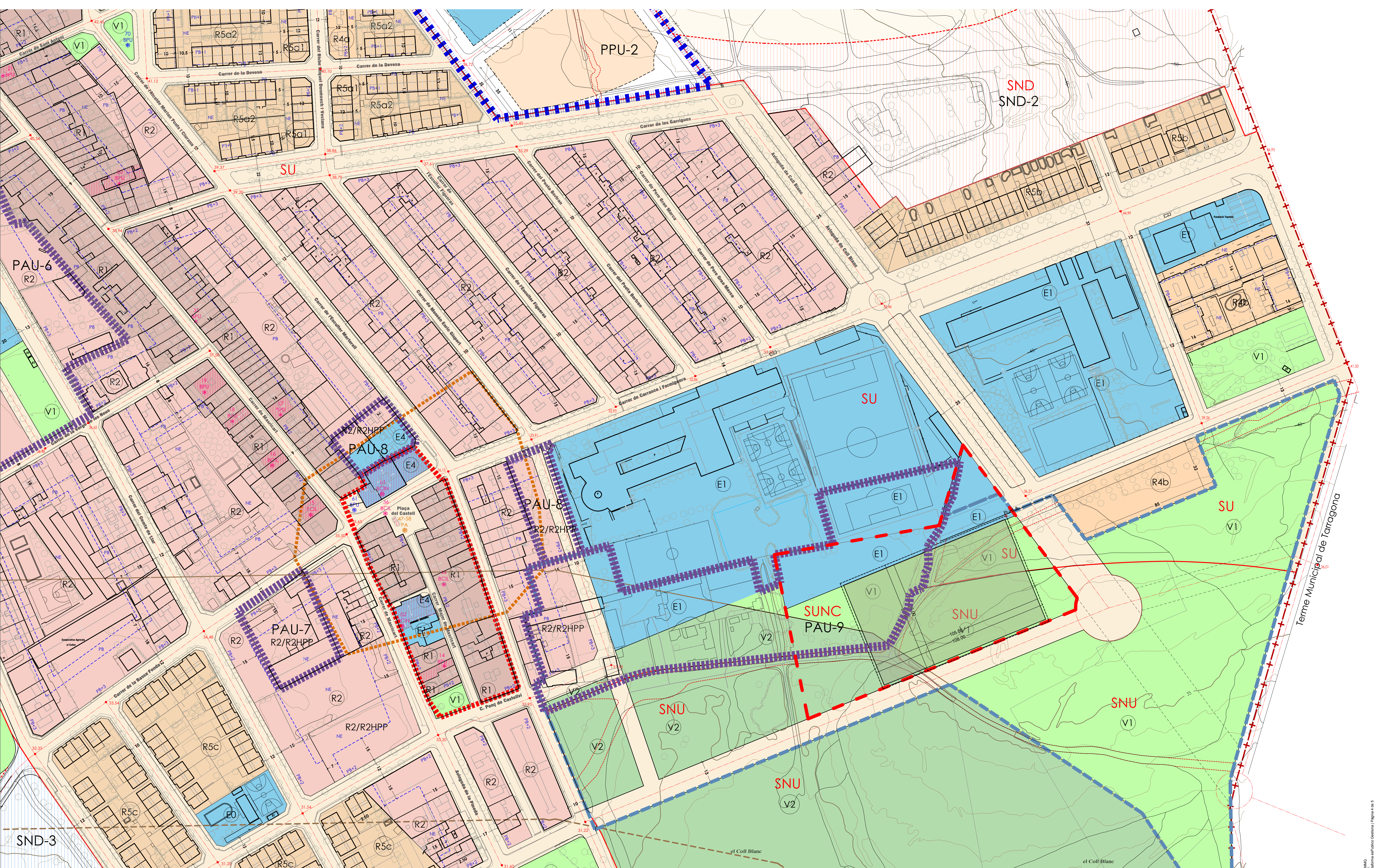

XARXA BÀSICA DE COMUNICACIONS

- Xarxa Territorial bàsica
- Xarxa Local bàsica

PLASEQCAT

- ILE (zona d'intensitat limit a l'exterior per risc d'accident greu)
- IEA (zona d'indifensió envers l'autoprotecció)
- PLASEQCAT - Pla d'Emergència Exterior del Sector Químic de Catalunya.

PROTECCIONS

- Infraestructures
- Entorn cementiri
- PROTECCIÓ PATRIMONI (Catàleg de béns)**
- Entorn de Patrimoni / Conjunt Elements Monumentals (BCIN) i (BCIL)
- D'interès arquitectònic
- D'interès arqueològic
- Patrimoni natural-paisatgístic

SISTEMES

Sistemes de comunicació

- X Sistema viari
- Xa Àrea d'aparcament
- F Sistema ferroviari
- A Sistema aeroportuari
- S Sistema de protecció
- Xarxa de camins (indicativa)

Sistemes d'espais lliures

- V1 Parcs i jardins urbans
- V2 Espais lliures locals
- Sistemes d'espais oberts**
- H Sistema hidrogràfic

Sistemes d'equipaments comunitaris i serveis tècnics

- E0 Reserva, sense ús assignat
- E1 Docent
- E2 Sanitari-assistencial
- E3 Administratiu i proveïment
- E4 Cultural, social i religiós
- E5 Esportiu
- E6 Funerari i cementiri
- E7 Transport
- T Serveis tècnics i ambientals
- Te Estacions de servei
- Tr Sistema de transport per canonada de configuració lineal (racks)
- Ordenació indicativa
- Previsió vial de ronda

ZONES

Sòl urbà i urbanitzable

- R1 Nucli antic
- R2 Eixample antic
- R4 Volumetria específica plurifamiliar
- R5 Volumetria específica unifamiliar
- R6 Edificació aïllada
- A1a Gran indústria
- A1b Indústria mitjana
- A1c Petita indústria
- A1d Indústria aïllada
- A1t Terminal intermodal Gran indústria
- A2a Serveis
- A3a Logística
- M1a Transformació
- M2a Hortes Urbanes

Sòl no urbanitzable

- N1a Sòl rústic comú
- Sòl no urbanitzable de protecció
- N2a Sòl de protecció agrícola permanent
- N2b Sòl rústic protegit
- Sòl de preservació de corredors d'infraestructures / sòl de potencial interès estratègic (PTPCT)
- Localització de Masies

DELIMITACIONS

- Limit terme municipal
- Limit Sòl Urbà (SU)
- Limit Sòl Urbanitzable Delimitat (SUD)
- Limit Sòl urbanitzable No Delimitat (SUND)
- Limit Sòl Urbanitzable Delimitat (SUD)
- Pla de Miliora Urbana (PMU)
- Polígon d'Actuació Urbanística (PAU)
- Pla Parcial Urbanístic (PPU)
- Industrial
- Residencial
- Pla Especial Urbanístic de les Hortes

PROJECTE BÀSIC I EXECUTIU DEL NOU CAMP D'ESPORTS MUNICIPAL I TANCAMENT DEL RECINTE

LA CANONJA

SUPERPOSICIÓ DEL PLANEJAMENT VIGENT I L'IMPLANTACIÓ DE LA PROPOSTA.

P.02

E 1:1.000 (DIN A1)

0 10 20 40 m

Ajuntament de LA CANONJA

SERVEIS TÈCNICS MU

Juliol 20:

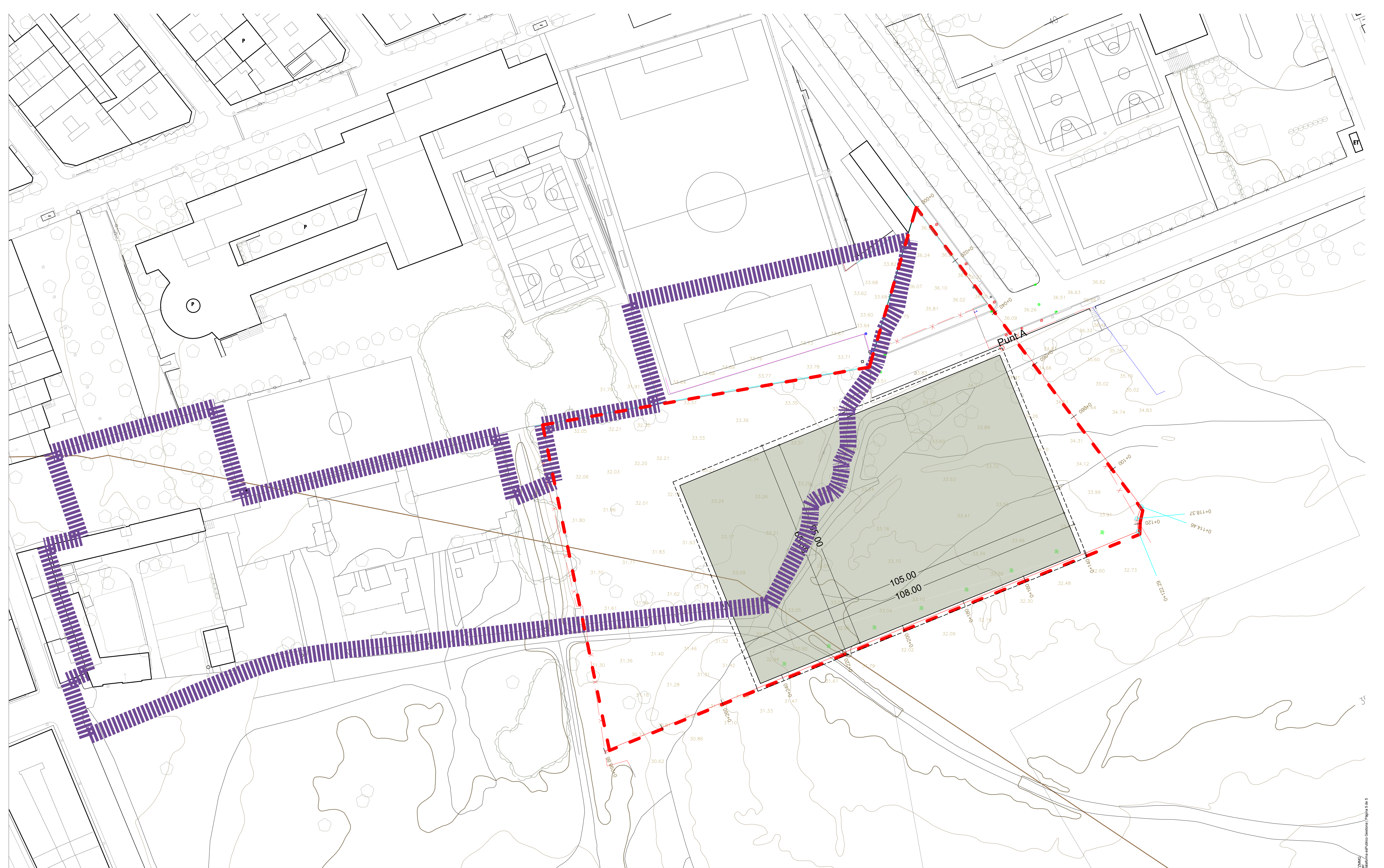

- DESMUNT DE TERRES I FUTURA ZONA VERDA
- EIX
- COTA FUTURA ZONA VERDA
- MUR DE CONTENCIÓ PROJECTAT
- TANCA A MANTENIR
- MUR A DEMOLIR
- TRAM DE TANCA A DEMOLIR

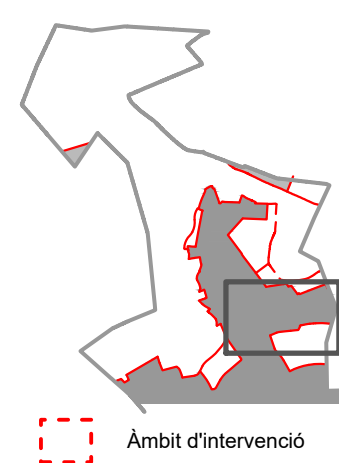

PROJECTE BÀSIC I EXECUTIU DEL NOU CAMP D'ESPORTS MUNICIPAL I TANCAMENT DEL RECINTE

LA CANONJA

IMPLANTACIÓ DE LA PROPOSTA DEL CAMP DE FUTBOL I DE LES TANQUES AL VOLTANT

P.0