

Codi Segur de Verificació:
dbad6736-6541-4db4-89a5-61daeb46548b
Origen: Administració
Identificador document: ES_L01081477_2026_3657571
Data d'impressió: 09/04/2026 12:36:06
Pàgina 1 de 87

SIGNATURES
1.- SUSANA CATALAN (R: B67343202), 12/03/2026 11:00

Manual de senyalística de la Biblioteca Santa Oliva d'Olesa de Montserrat

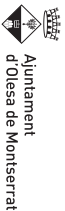

TÍTOL DEL PROJECTE:
**Manual de senyalística
de la Biblioteca Santa Oliva
d'Olesa de Montserrat**

EXPEDIENT:
2025/009132

REDACCIÓ SENYALÍSTICA:
Como Design Studio SL
Ana Sodupe Gallén
Dissenyadora gràfica

Como
Susana Catalan Salvador
Dissenyadora gràfica

Como

DATA:
**Març
2025**

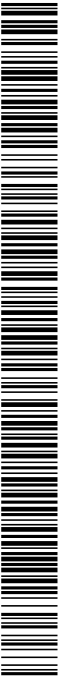

Codi Segur de Verificació:
dbad6736-6541-4db4-89a5-61daeb46548b
Origen: Administració
Identificador document: ES_L01081477_2026_3657571
Data d'impressió: 09/04/2026 12:36:06
Pàgina 2 de 87

SIGNATURES
1.- SUSANA CATALAN (R: B67343202), 12/03/2026 11:00



AQUEST DOCUMENT ÉS UNA COPIA SIMPLE DEL DOCUMENT ELECTRÒNIC ORIGINAL. COMPROVI L'AUTENTICITAT DEL DOCUMENT A LA SEU ELECTRÒNICA DE VALIDACIÓ, ON APAREIX A LA CAPçalERA.

JUNTAMENT D'OLESA DE MONTSERRAT

Aquest document és una còpia simple del document electrònic original. Comprovi l'autenticitat del document a la Seu Electrònica de l'Ajuntament d'Olesa de Montserrat (<https://bdm.dpm.olesademontserrat.cat/OAC/ValidarDoc?sf:idioma=ca>). Utilitzi el "Codi per a la validació" que apareix a la capçalera.

Index	Elements gràfics Materials / Colors	4	8	14	22	71
-------	--	---	---	----	----	----

Senyalització Exterior						
E 01 Placa institucional				13		
E 02. Rètol façana				15		
E 03. Bústia de retorn				16		
E 04. Consells genèrics: Casa de Cultura				17		
E 05A. Gràfica Antimpacte				18		
E 05B. Gràfica Antimpacte				19		
E 06. Senyal Informativa				20		
				21		
Senyalització interior						
I 01. Consells genèrics Biblioteca				22		
I 02. Vini antimpacte				23		
I 03A. Directori general				24		
I 03B. Directori: Directori tècnic				25		
I 04. Directori Planta				26		
I 05. Directori ascensor interior				27		
I 06. Rètols identificatius de planta				29		
I 07. Directori accessible				30		
I 08. Directori direccional Planta 0				31		
I 09. Directori direccional Planta 1				32		
I 10. Rètols identificatius d'àrea				33		
I 11A. Rètols identificatius Espais				34		
I 11B. Rètols identificatius Espais				35		
I 11C. Inant rètols identificatius Espais				36		
I 11. Rètols identificatius Espais				38		
I 12. Espais restringits				39		
I 13. Rètols identificatius Banyes				41		
I 14. Informació				42		
I 15. Informació				43		
I 16. Informació				44		
I 17. Informació				45		
I 17. Catàleg / Catàleg moneder				46		
I 18. Internet				47		
I 19. Rètols ordinadors				48		
I 20. Pàstec				49		
I 21. Reserves i retorn				50		
I 22. Pictogrames us espai				51		
I 23. Lateral prestatgeria				52		
I 24. Prestatge superior				53		
I 25. Prestatge intermedi				54		
I 26. Lateral prestatgeria: Darrs i revistes				55		
I 28. Còmic				56		
I 29. Bucs còmic				57		
I 30. Bucs infants				58		
I 31. Caixaos DVD				59		
I 32.A. Separadors DVD				60		
I 32.B. Separadors contes				61		
I 33. Carros				62		
I 34. Decoració. Poema Brosa				63		
I 35. Seguretat				64		
I 36. Privacitat				65		
I 37. Faristol de sobretaula				66		
I 38A. Peça carrells sobretaula				67		
I 38B. Peça carrells sobretaula				68		
I 39 Paviment podotactil				69		
Condicionis						
Terminis de producció						85
Subministrament i col·locació						86
Amidaments i pressupost						
Pressupost Senyalització exterior						72
Pressupost Senyalització interior						74
Resum pressupost						84

Codi Segur de Verificació:
dbad6736-6541-4db4-89a5-61daeb46548b
Origen: Administració
Identificador document: ES_L01081477_2026_3657571
Data d'impressió: 09/04/2026 12:36:06
Pàgina 3 de 87

SIGNATURES
1.- SUSANA CATALAN (R: B67343202), 12/03/2026 11:00

Plànol

Planta 1

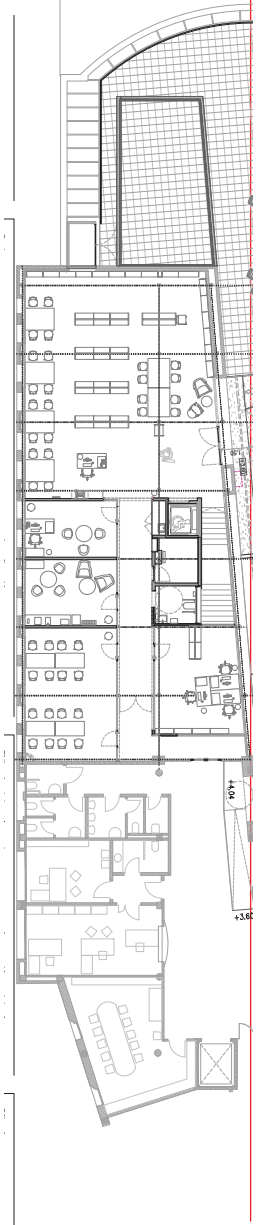

Planta 0

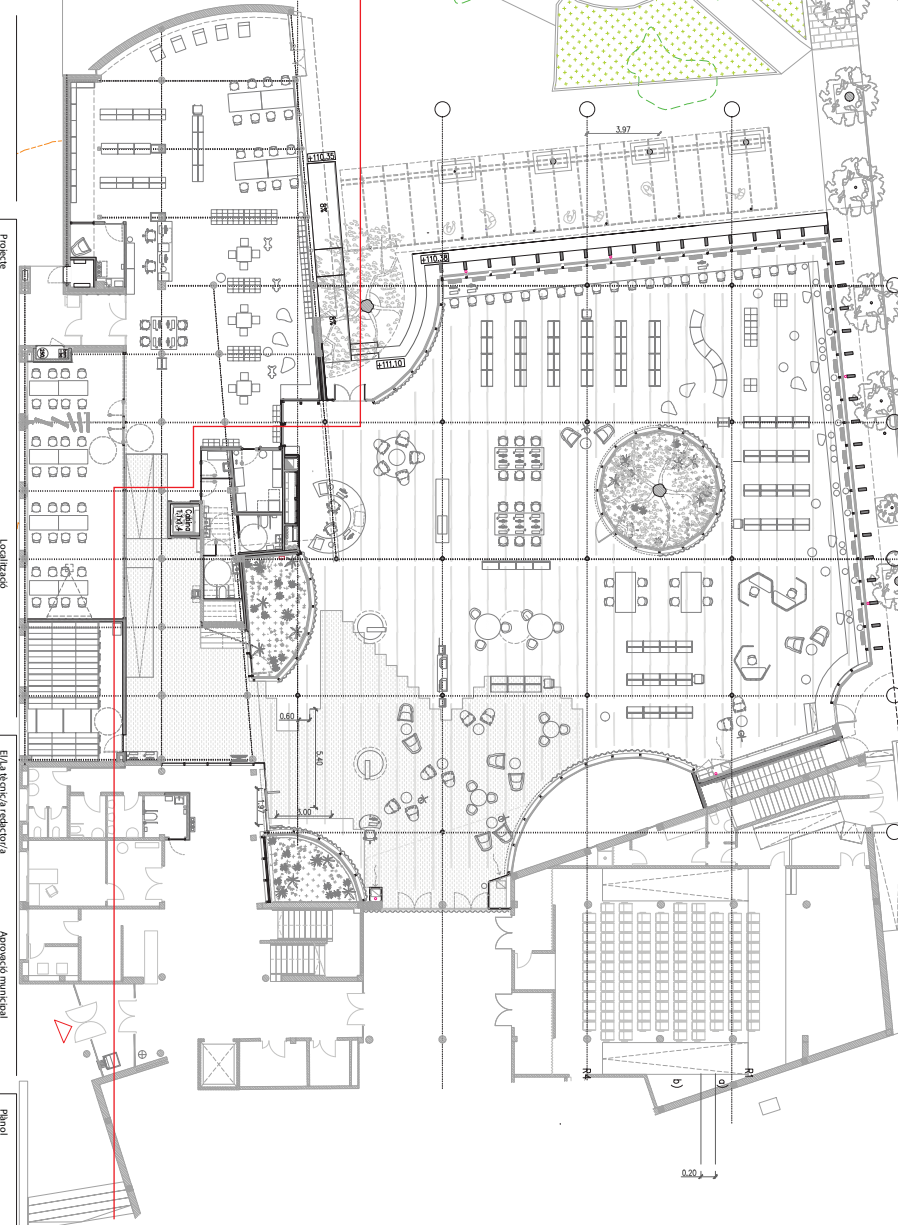

Planta -1

© Como Design Studio

AJUNTAMENT D'OLESA DE MONTSERRAT
Aquest document és una còpia simple del document electrònic original. Comprovi l'autenticitat del document a la Seu Electrònica de l'Ajuntament d'Olesa de Montserrat (<https://bpm.olesademontserrat.cat/OAC/ValidarDoc.jsp?idioma=ca>). Utilitzi el "Codi per a la validació" que apareix a la capçalera.



Codi Segur de Verificació:
dbad6736-6541-4db4-89a5-61daeb46548b
Origen: Administració
Identificador document: ES_L01081477_2026_3657571
Data d'impressió: 09/04/2026 12:36:06
Pàgina 4 de 87

SIGNATURES
1.- SUSANA CATALAN (R: B67343202), 12/03/2026 11:00

Projecte de senyalística
de la Biblioteca Santa Oliva
d'Olesa de Montserrat

Elements gràfics



Codi Segur de Verificació:
dbad6736-6541-4db4-89a5-61daeb46548b
Origen: Administració
Identificador document: ES_L01081477_2026_3657571
Data d'impressió: 09/04/2026 12:36:06
Pàgina 6 de 87

SIGNATURES
1.- SUSANA CATALAN (R: B67343202), 12/03/2026 11:00

Tipografia

Alright

BIBLIOTECA SANTA OLIVA OLESA DE MONTSERRAT

1

Jardí
Espai de silenci
Ciència i tecnologia
Història i societat

Col·lecció local
Serveis tècnics i direcció
Sala 3

O

Accollida i informació
Prestec
Diaris i revistes
Internet i +
Àrea general
Ficció

Àrea infantil
Lletra ballarina, de Joan Brossa
Sala 1
Sala 2

© Como Design Studio

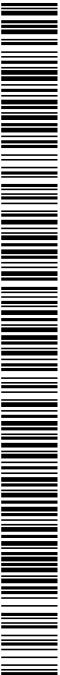

Codi Segur de Verificació:
dbad6736-6541-4db4-89a5-61daeb46548b
Origen: Administració
Identificador document: ES_L01081477_2026_3657571
Data d'impressió: 09/04/2026 12:36:06
Pàgina 7 de 87

SIGNATURES
1.- SUSANA CATALAN (R: B67343202), 12/03/2026 11:00

Pictogrames



© Como Design Studio



AJUNTAMENT D'OLESA DE MONTSERRAT
Aquest document és una còpia simple del document electrònic original. Comprovi l'autenticitat del document a la Seu Electrònica de l'Ajuntament d'Olesa de Montserrat (<https://bpm.olesademontserrat.cat/OAC/ValidarDoc.jsp?idioma=ca>). Utilitzi el "Codi per a la validació" que apareix a la capçalera.

Codi Segur de Verificació:
dbad6736-6541-4db4-89a5-61daeb46548b
Origen: Administració
Identificador document: ES_L01081477_2026_3657571
Data d'impressió: 09/04/2026 12:36:06
Pàgina 8 de 87

SIGNATURES
1.- SUSANA CATALAN (R: B67343202), 12/03/2026 11:00

Projecte de senyalística
de la Biblioteca Santa Oliva
d'Olesa de Montserrat

Materials / Colors

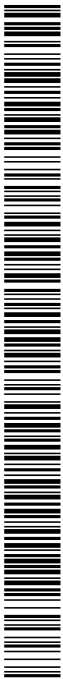

Codi Segur de Verificació:
dbad6736-6541-4db4-89a5-61daeb46548b
Origen: Administració
Identificador document: ES_L01081477_2026_3657571
Data d'impressió: 09/04/2026 12:36:06
Pàgina 9 de 87

SIGNATURES
1.- SUSANA CATALAN (R: B67343202), 12/03/2026 11:00

Materials

La fusta predomina en l'arquitectura i el mobiliari. El blanc i diferents tonalitats de gris són presents a través del formigó, les bigues i columnes blanques, la moqueta i paviment de terra i la fusteria d'alumini.

Fusta i formigó



© Còmo Design Studio



Codi Segur de Verificació:
dbad6736-6541-4db4-89a5-61daeb46548b
Origen: Administració
Identificador document: ES_L01081477_2026_3657571
Data d'impressió: 09/04/2026 12:36:06
Pàgina 10 de 87

SIGNATURES
1.- SUSANA CATALAN (R: B67343202), 12/03/2026 11:00

Colors

**Blanc /Negre / Gris fosc / Gris clar
combinat amb fusta**



© Como Design Studio

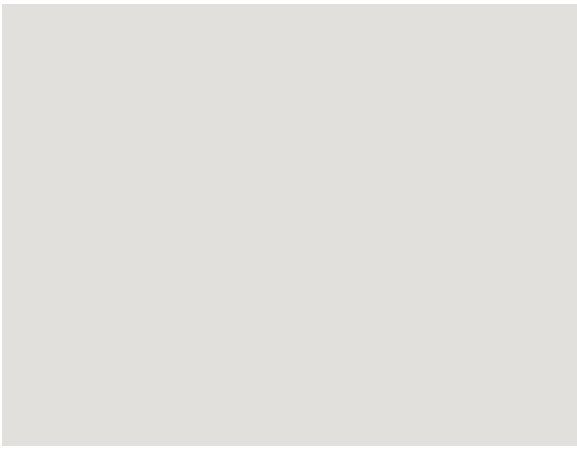
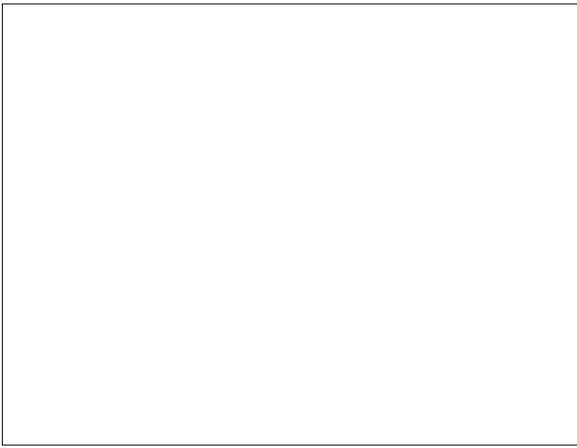

Codi Segur de Verificació:
dbad6736-6541-4db4-89a5-61daeb46548b
Origen: Administració
Identificador document: ES_L01081477_2026_3657571
Data d'impressió: 09/04/2026 12:36:06
Pàgina 11 de 87

SIGNATURES
1.- SUSANA CATALAN (R: B67343202), 12/03/2026 11:00

Colors

Blanc /Negre / Gris fosc / Gris clar
combinat amb fusta



© Como Design Studio



Codi Segur de Verificació:
dbad6736-6541-4db4-89a5-61daeb46548b
Origen: Administració
Identificador document: ES_L01081477_2026_3657571
Data d'impressió: 09/04/2026 12:36:06
Pàgina 12 de 87

SIGNATURES
1.- SUSANA CATALAN (R: B67343202), 12/03/2026 11:00

Projecte de senyalística
de la Biblioteca Santa Oliva
d'Olesa de Montserrat

Senyalització

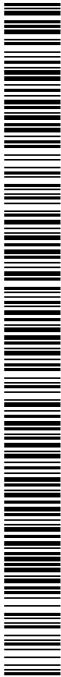

Codi Segur de Verificació:
dbad6736-6541-4db4-89a5-61daeb46548b
Origen: Administració
Identificador document: ES_L01081477_2026_3657571
Data d'impressió: 09/04/2026 12:36:06
Pàgina 13 de 87

SIGNATURES
1.- SUSANA CATALAN (R: B67343202), 12/03/2026 11:00

Projecte de senyalística
de la Biblioteca Santa Oliva
d'Olesa de Montserrat

Senyalització Exterior

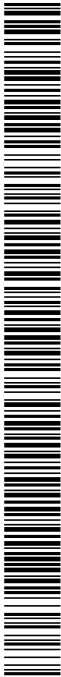

Codi Segur de Verificació:
dbad6736-6541-4db4-89a5-61daeb46548b
Origen: Administració
Identificador document: ES_L01081477_2026_3657571
Data d'impressió: 09/04/2026 12:36:06
Pàgina 14 de 87

SIGNATURES
1.- SUSANA CATALAN (R: B67343202), 12/03/2026 11:00

Exterior Edifici

- Ex 1. Placa institucional.
- Ex 2. Retol Exterior façana
- Ex 3. Bústia retorn
- Ex 4. Consells genèrics: Casa de Cultura

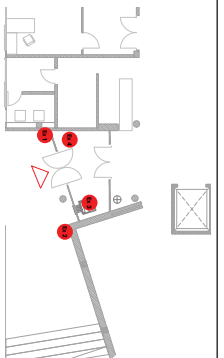

© Cómo Design Studio



Codi Segur de Verificació:
dbad6736-6541-4db4-89a5-61daeb46548b
Origen: Administració
Identificador document: ES_L01081477_2026_3657571
Data d'impressió: 09/04/2026 12:36:06
Pàgina 16 de 87

SIGNATURES
1.- SUSANA CATALAN (R: B67343202), 12/03/2026 11:00

Senyalització Exterior

E 02. Rètol façana

Caràcters conformats d'acer

Unitats

Ubicació Planta 0

Mida rètol: 146 x 35 cm
Mida lletres: 15 cm alçada
Material: Platina d'acer de gruix 0,5 cm / 25 mm profunditat
Fixació mecànica a la paret
Text: BIBLIOTECA SANTA OLIVA

20 lletres

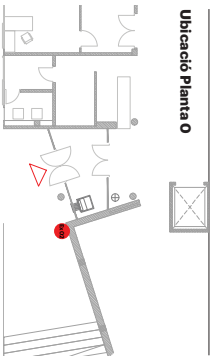

BIBLIOTECA
SANTA OLIVA

15 cm

35 cm

CASA DE CULTURA

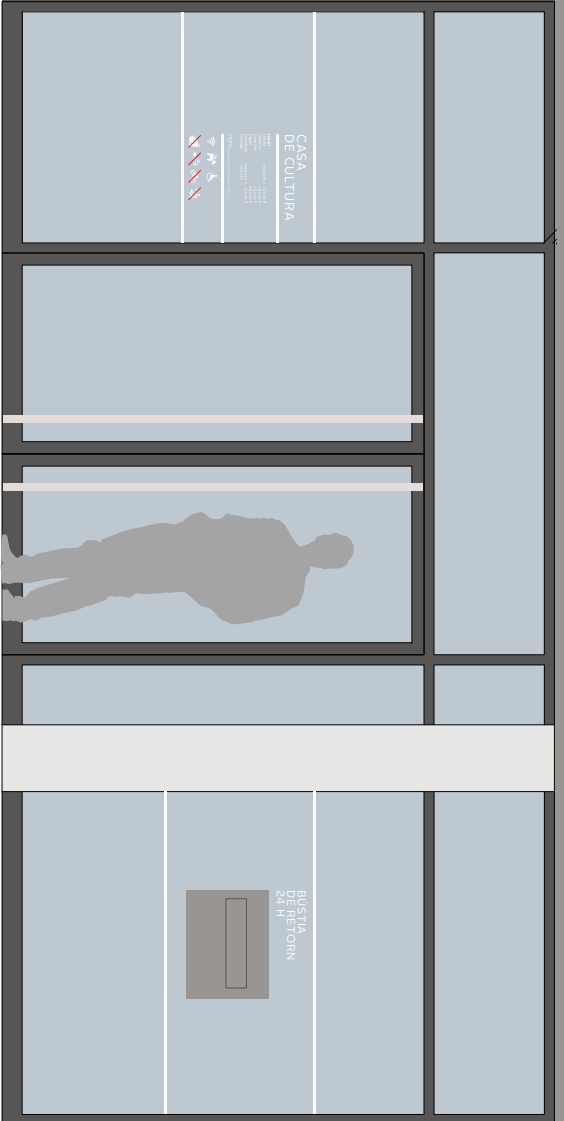

BIBLIOTECA
SANTA OLIVA

MÚSICA

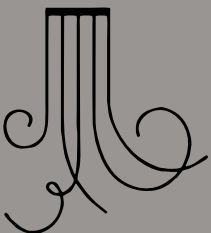

215 cm

180 cm

165 cm

90 cm

@Còmo Design Studio SL



Codi Segur de Verificació:
dbad6736-6541-4db4-89a5-61daeb46548b
Origen: Administració
Identificador document: ES_L01081477_2026_3657571
Data d'impressió: 09/04/2026 12:36:06
Pàgina 17 de 87

SIGNATURES
1.- SUSANA CATALAN (R: B67343202), 12/03/2026 11:00

Senyalització Exterior

E 03. Bústia de retorn

Ràtol vinilat

Unitats

Planta 0



Ràtol conformant de lletres vinilades situades sobre la bústia exterior.
Mida alçada lletres: 40 mm
Material: vinil tall blanc
Fixació: text per darrere de vidre
Text:
BÚSTIA
DE RETORN
24 H

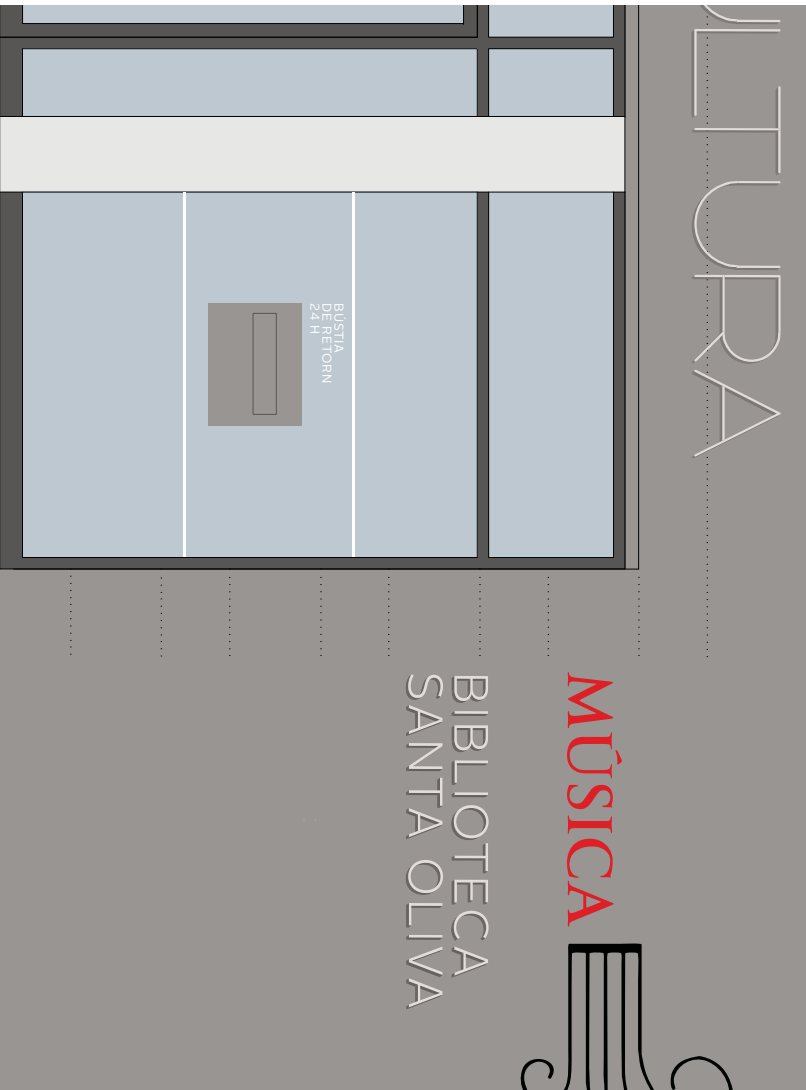
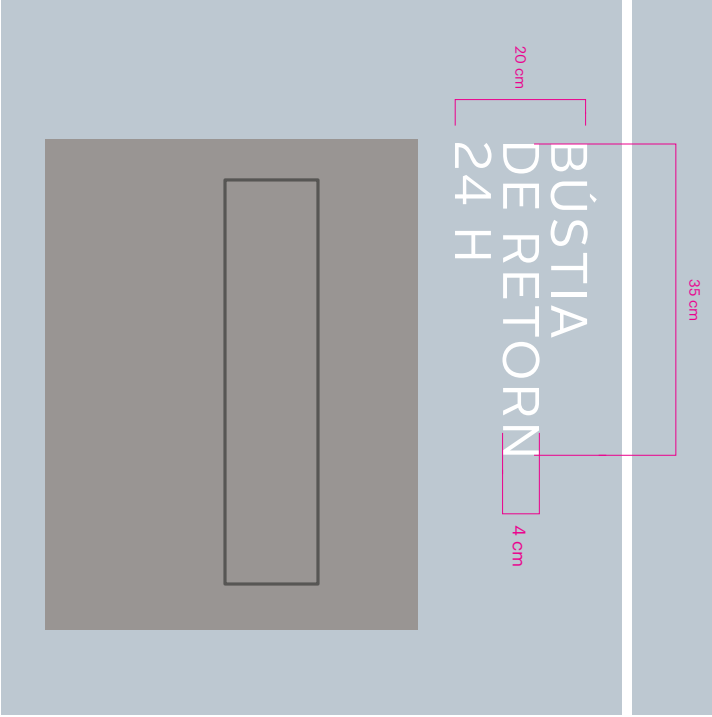
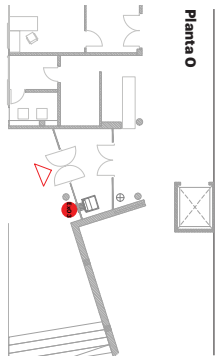

© Còmo Design Studio SL

17



Codi Segur de Verificació:
dbad6736-6541-4db4-89a5-61daeb46548b
Origen: Administració
Identificador document: ES_L01081477_2026_3657571
Data d'impressió: 09/04/2026 12:36:06
Pàgina 18 de 87

SIGNATURES
1.- SUSANA CATALAN (R: B67343202), 12/03/2026 11:00

Senyalització Exterior

E04. Consells genèrics:
Casa de Cultura

Rètol vinilat

Rètol conformant de text i pictogrames vinilats.
Mida rètol: 52 x 58 mm
Material: vinil tall blanc
Fixació: text per darrere de vidre

Unitats

1 rètol

Planta 0

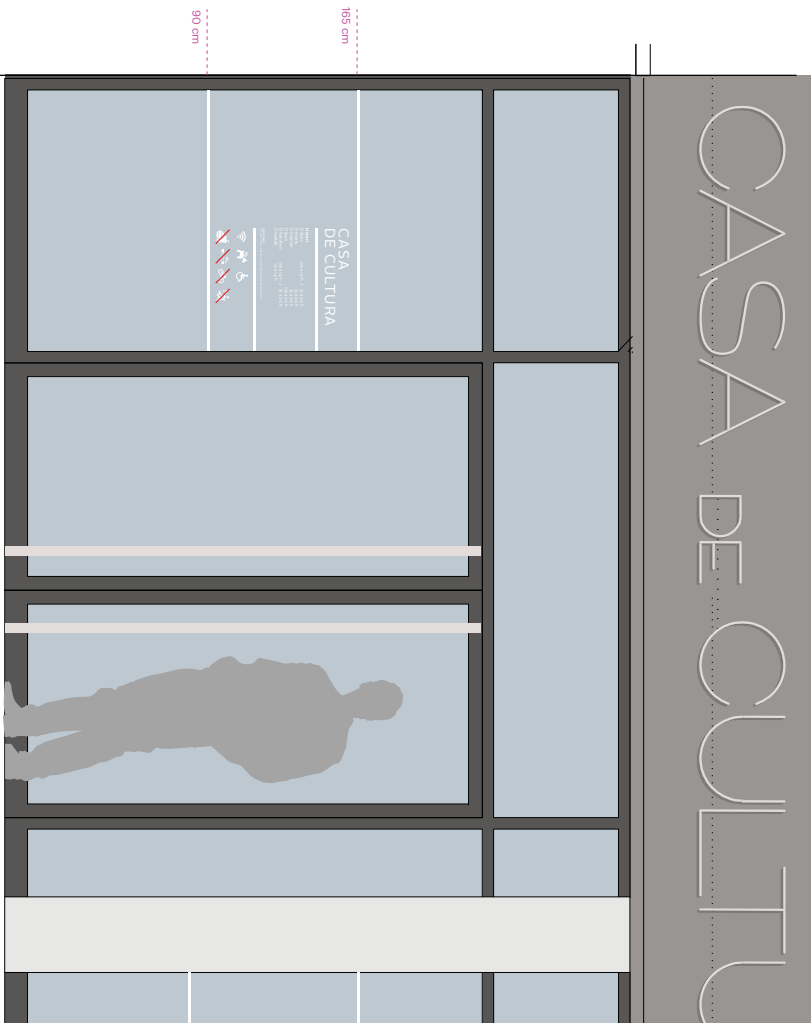
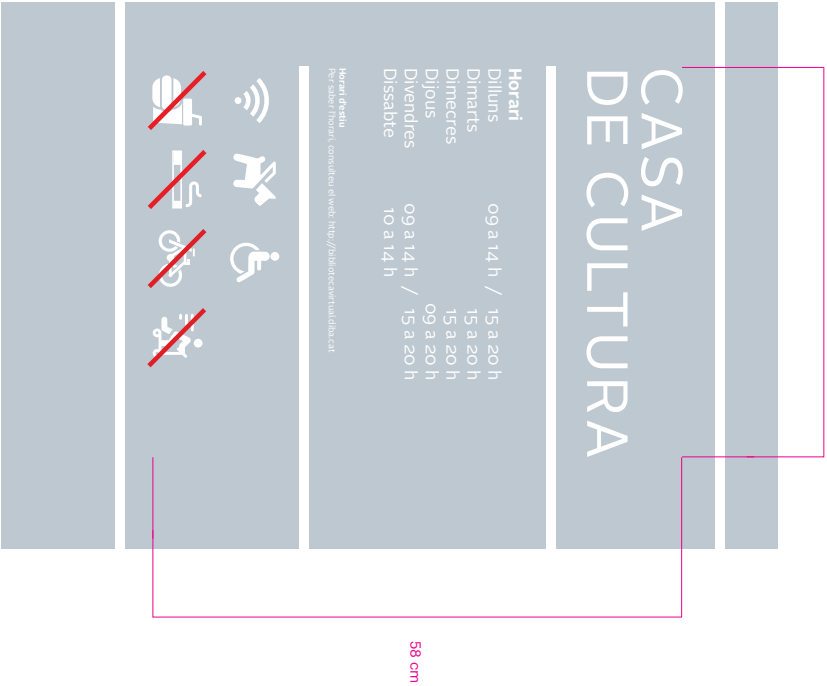
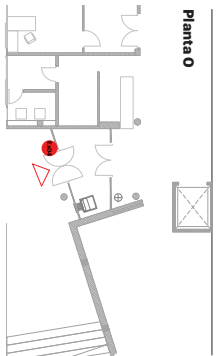

© Còmo Design Studio SL



Codi Segur de Verificació:
dbad6736-6541-4db4-89a5-61daeb46548b
Origen: Administració
Identificador document: ES_L01081477_2026_3657571
Data d'impressió: 09/04/2026 12:36:06
Pàgina 19 de 87

SIGNATURES
1.- SUSANA CATALAN (R: B67343202), 12/03/2026 11:00

Senyalització Exterior

E 05A. Gràfica Antimpacte

Vinil doble franja

Unitats

Planta 0

Vinil de tall blanc per darrere de vidre de 8 mm de gruix.

1 conjunt
2 línies + 2 línies

Largada aprox. conjunt franges d'acòcs:
114 cm x 2 franges de 8 mm de gruix
160 cm x 2 franges de 8 mm de gruix

Normativa doble franja:
La zona que ha de venir trama ha de estar complerta entre una altura inferior compresa entre 0,85 i 1,10 m i a una altura superior compresa entre 1,50 i 1,70 m².

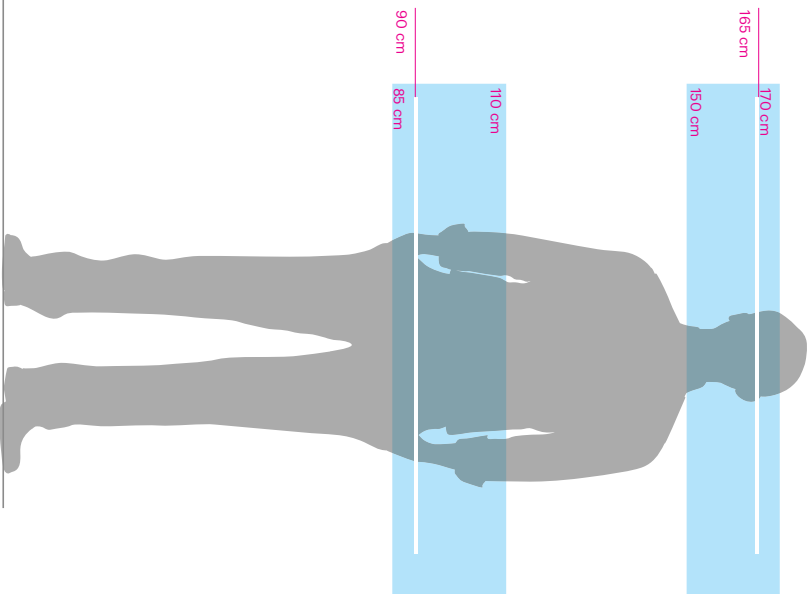
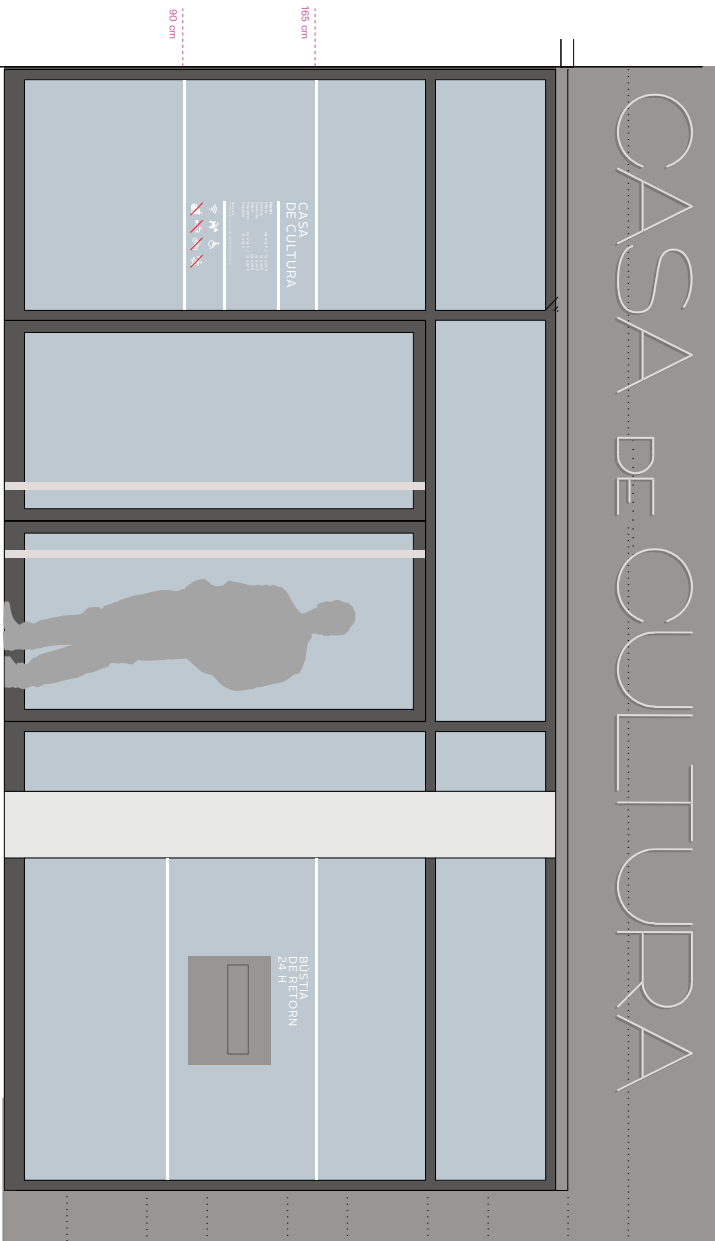
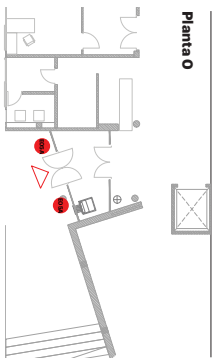

@ Còmo Design Studio SL

19



Codi Segur de Verificació:
dbad6736-6541-4db4-89a5-61daeb46548b
Origen: Administració
Identificador document: ES_L01081477_2026_3657571
Data d'impressió: 09/04/2026 12:36:06
Pàgina 20 de 87

SIGNATURES
1.- SUSANA CATALAN (R: B67343202), 12/03/2026 11:00

Senyalització Exterior

E 05B. Gràfica Antimpacte

Vinil doble franja

Unitats

Planta 0

Vinil de tall blanc per darrere de vidre de 8 mm de gruix.

1 conjunt
2 línies + 2 línies

Largada aprox. conjunt franjes d'accés:
85 cm x 2 franjes de 8 mm de gruix
85 cm x 2 franjes de 8 mm de gruix

Normativa doble franja:
La zona que ha de tenir tramesa ha d'estar comprimita entre "una altura inferior compresa entre 0,85 i 1,10 m i a una altura superior compresa entre 1,50 i 1,70 m".

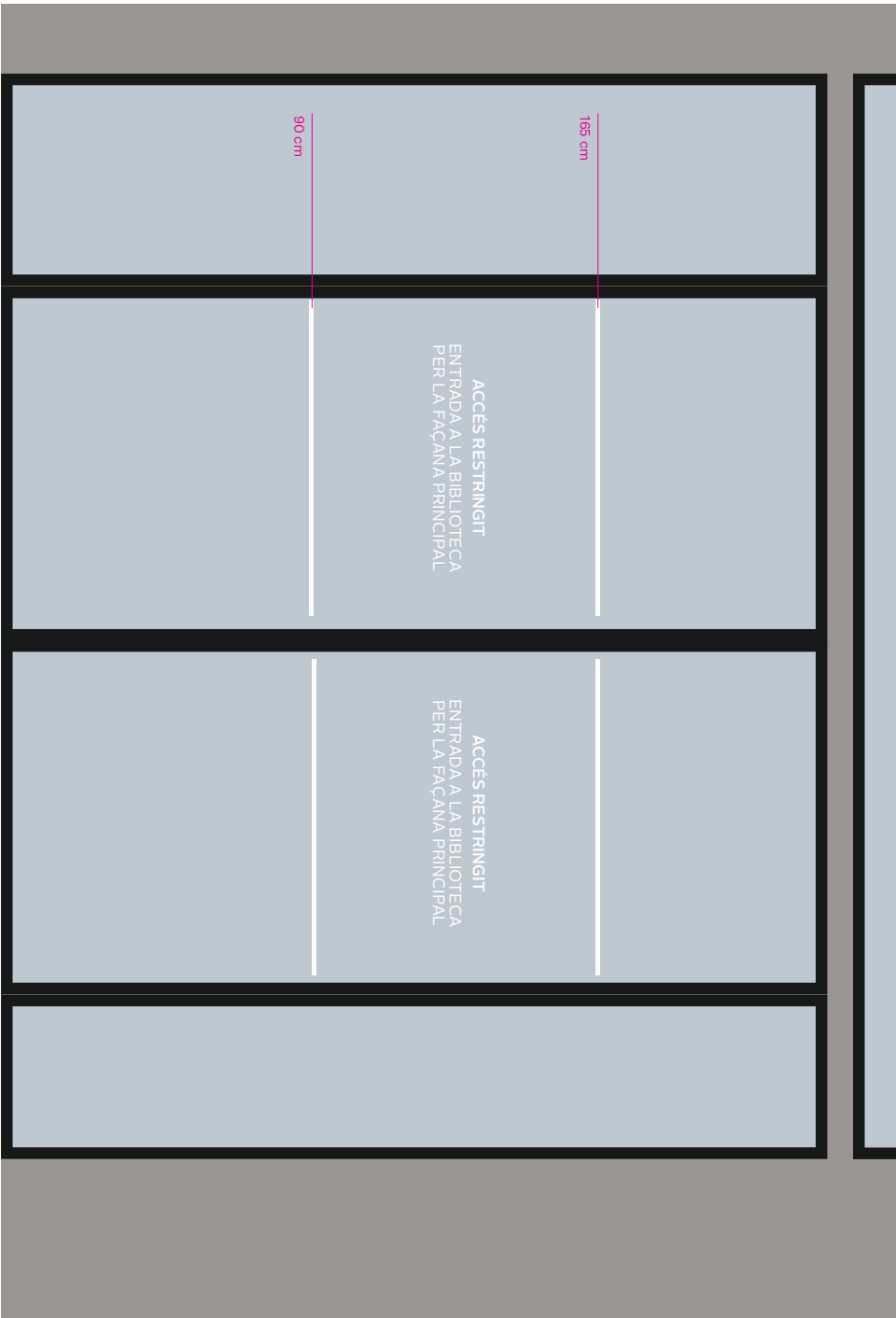
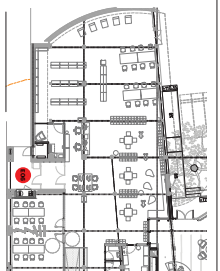

© Còmo Design Studio SL

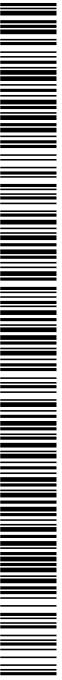

Codi Segur de Verificació:
dbad6736-6541-4db4-89a5-61daeb46548b
Origen: Administració
Identificador document: ES_L01081477_2026_3657571
Data d'impressió: 09/04/2026 12:36:06
Pàgina 21 de 87

SIGNATURES
1.- SUSANA CATALAN (R: B67343202), 12/03/2026 11:00

Senyalització Exterior

E 06. Senyal Informativa

Ràtol vinilat

Ràtol conformat de text i pictogrames vinilats.

Unitats
2 unitats

Planta 0

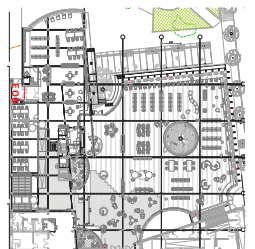

Mida ràtol: 60 x 15 mm
Material: vinil tall blanc
Fixació: text per darrere de vidre

Text:
ACCÉS RESTRINGIT
ENTRADA A LA BIBLIOTECA
PER LA FAÇANA PRINCIPAL

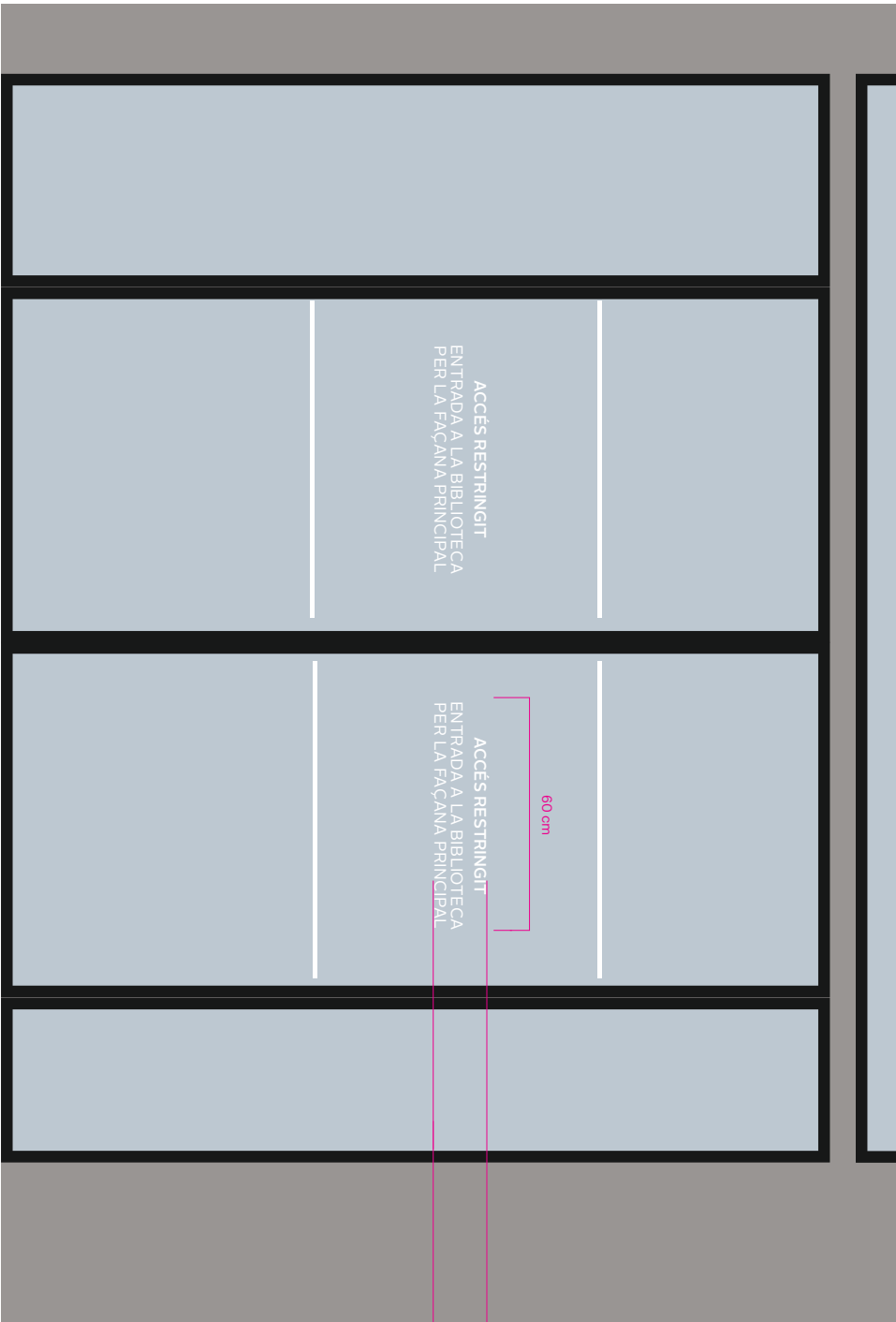

© Còrmo Design Studio SL



Codi Segur de Verificació:
dbad6736-6541-4db4-89a5-61daeb46548b
Origen: Administració
Identificador document: ES_L01081477_2026_3657571
Data d'impressió: 09/04/2026 12:36:06
Pàgina 22 de 87

SIGNATURES
1.- SUSANA CATALAN (R: B67343202), 12/03/2026 11:00

Projecte de senyalística
de la Biblioteca Santa Oliva
d'Olesa de Montserrat

Senyalització interior



Codi Segur de Verificació:
dbad6736-6541-4db4-89a5-61daeb46548b
Origen: Administració
Identificador document: ES_L01081477_2026_3657571
Data d'impressió: 09/04/2026 12:36:06
Pàgina 23 de 87

SIGNATURES
1.- SUSANA CATALAN (R: B67343202), 12/03/2026 11:00

Senyalització interior

I.01. Consells genèrics Biblioteca

Ràtol vinilat

Ràtol conformat de text i pictogrames vinilats.
Mida ràtol: 52 x 52 mm
Material: vinil tall blanc
Fixació: text per darrere de vidre

Unitats

1 ràtol

Planta 0

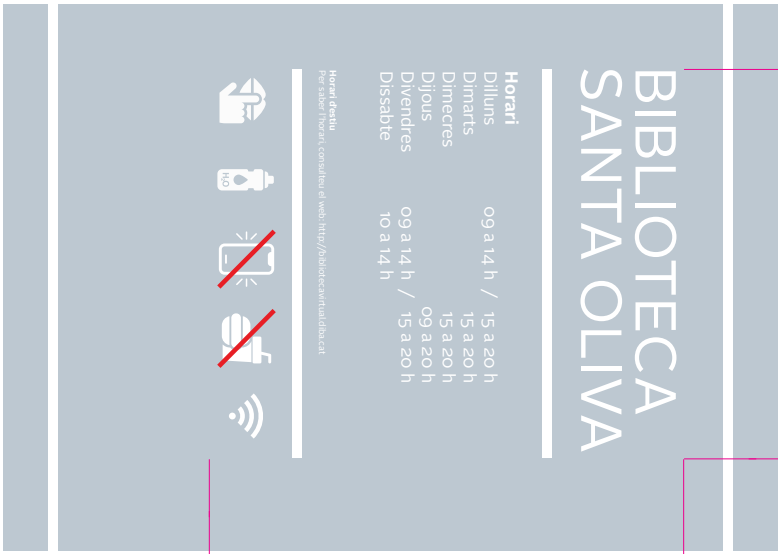
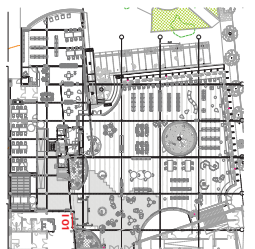

© Còmo Design Studio SL

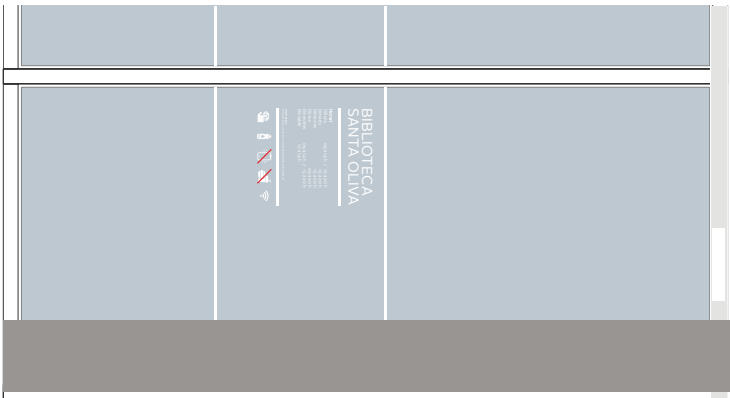

Codi Segur de Verificació:
dbad6736-6541-4db4-89a5-61daeb46548b
Origen: Administració
Identificador document: ES_L01081477_2026_3657571
Data d'impressió: 09/04/2026 12:36:06
Pàgina 24 de 87

SIGNATURES
1.- SUSANA CATALAN (R: B67343202), 12/03/2026 11:00

Senyalització interior

I 02. Vinil antimpacte

Vinil doble franja

Vinil de tall blanc per darrere de vidre de 8 mm de gruix.

Largada aprox. conjunt franges d'accés:

I 02A

114 cm x 2 franges de 8 mm de gruix

I 02B

105 cm x 2 franges de 8 mm de gruix

Normativa doble franja:

La zona que ha de tenir tanta ha d'estar comprimita entre "una altura inferior compresa entre 0,85 i 1,10 m i a una altura superior compresa entre 1,50 i 1,70 m".

Unitats

I 02A

3 conjunts (114 cm)

+

I 02B

3 conjunts (105 cm)

Planta 0

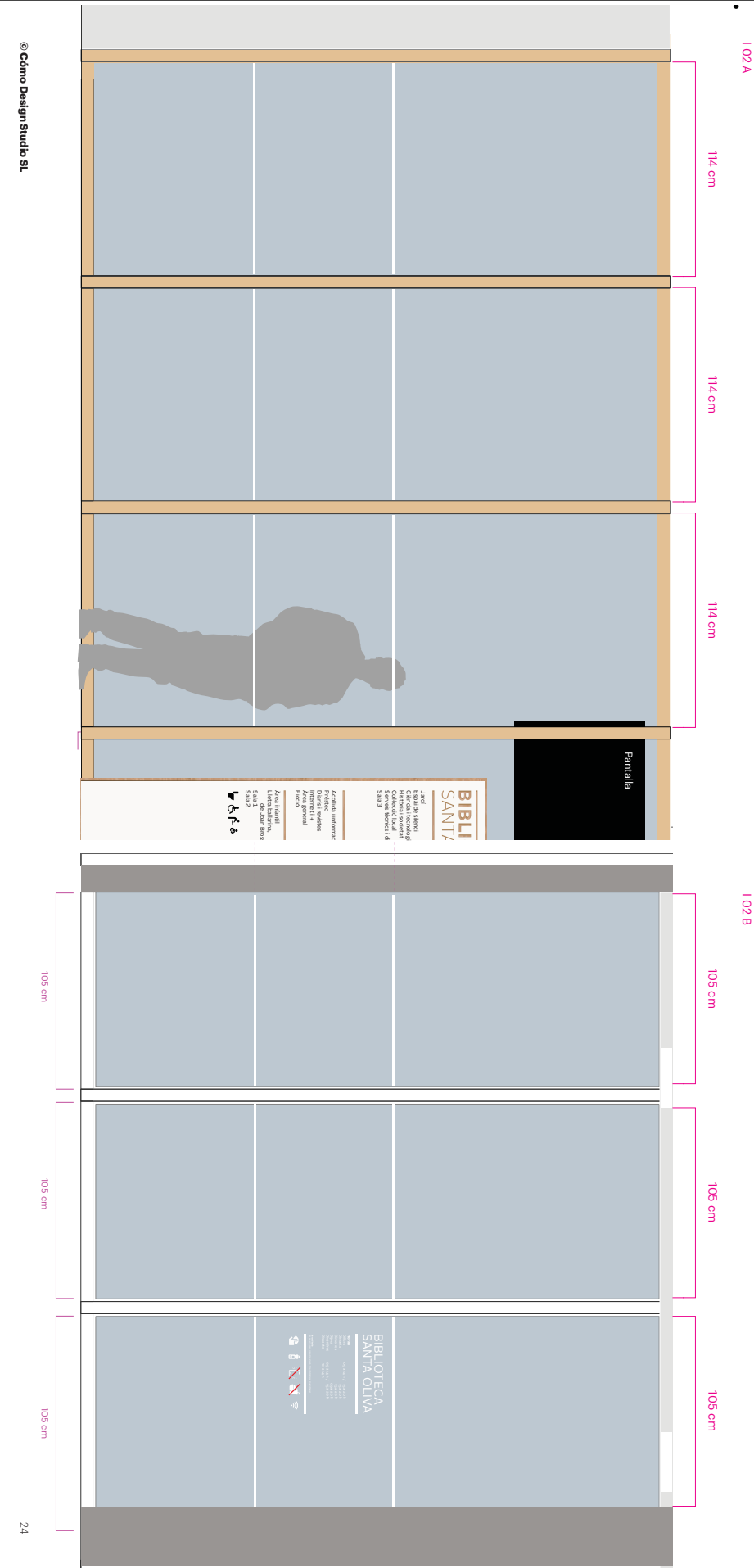
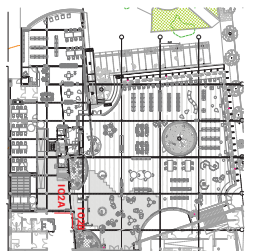

@Cémo Design Studio SL



AJUNTAMENT D'OLESA DE MONTSERRAT
Aquest document és una còpia simple del document electrònic original. Comprovi l'autenticitat del document a la Seu Electrònica de l'Ajuntament d'Olesa de Montserrat (<https://bpm.olesademontserrat.cat/OAC/ValidarDoc?sp?idioma=ca>). Utilitzi el "Codi per a la validació" que apareix a la capçalera.

Codi Segur de Verificació:
dbad6736-6541-4db4-89a5-61daeb46548b
Origen: Administració
Identificador document: ES_L01081477_2026_3657571
Data d'impressió: 09/04/2026 12:36:06
Pàgina 25 de 87

SIGNATURES
1.- SUSANA CATALAN (R: B67343202), 12/03/2026 11:00

Senyalització interior

103A. Directori general



70 cm



Secció peu "T"

Tòtem de fusta amb xapa dacer i acadia blanca amb text "BIBLIOTECA" i filers catalans.
Gràfica a doble cara.
Es llegeix des del carrer i des de l'interior.

Unitats
1 unitat a doble cara

Mida rètol: 70 x 216 cm x 3 cm gruix

Material: fusta de pi

Acabat: xapa dacer de 3 mm lacat blanc (RAL 9010) amb text perforat

Ancoratges: fixació mecànica a terra amb peu en forma de "L" o "T" invertida.

Planta 0

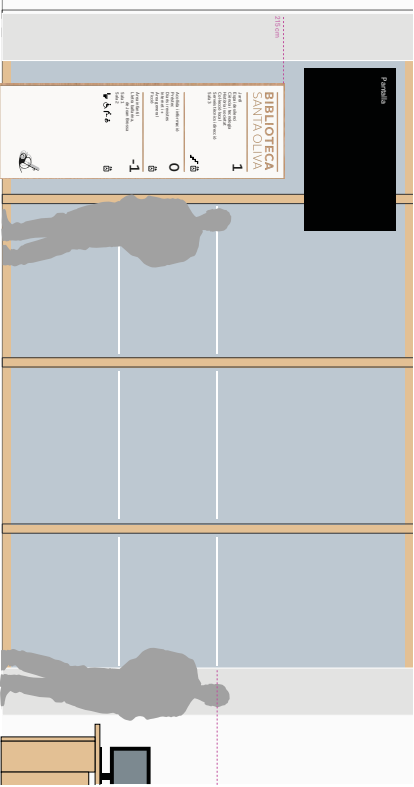
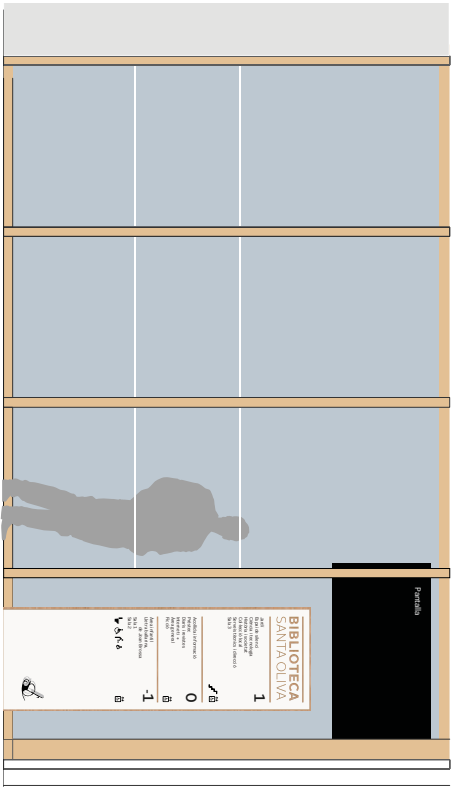
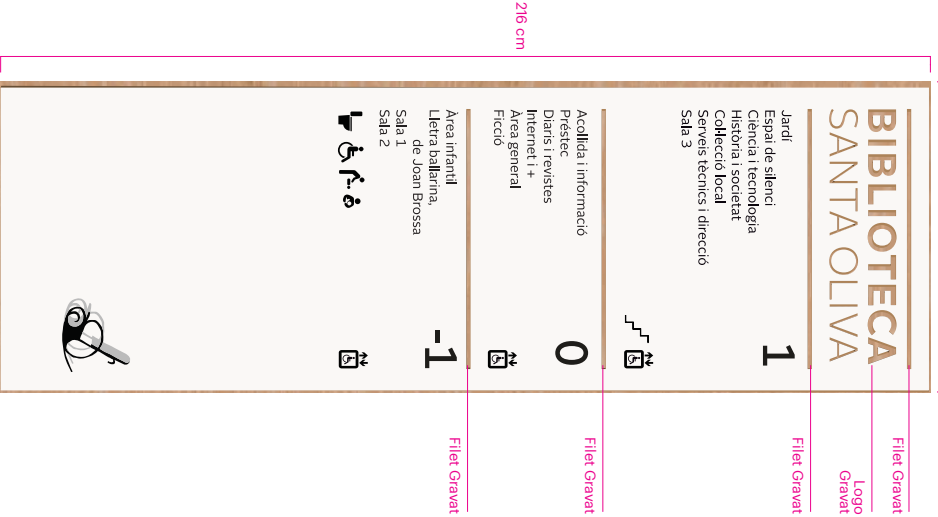
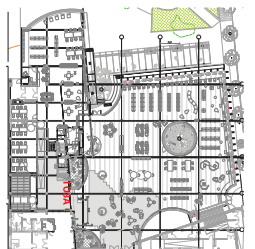

Codi Segur de Verificació:
dbad6736-6541-4db4-89a5-61daeb46548b
Origen: Administració
Identificador document: ES_L01081477_2026_3657571
Data d'impressió: 09/04/2026 12:36:06
Pàgina 26 de 87

SIGNATURES
1.- SUSANA CATALAN (R: B67343202), 12/03/2026 11:00

Senyalització Interior

103B. Directori, Directori tàcil

Faristol tàcil

Unitats

Planta 0



Material: suport de fusta de pi envernissat de 3 cm de gruix revestida de Xapa d'acer de 3 mm lacat blanc (RAL 9010) amb gràfica en relleu (text, braille, planol i pictogrames).
Mides: 115 x 90 + 40 cm

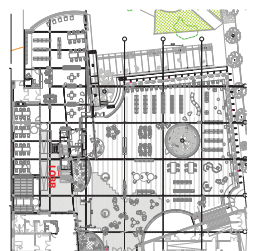

© Còrmo Design Studio SL

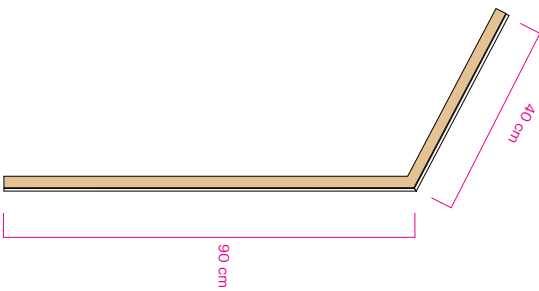

Codi Segur de Verificació:
dbad6736-6541-4db4-89a5-61daeb46548b
Origen: Administració
Identificador document: ES_L01081477_2026_3657571
Data d'impressió: 09/04/2026 12:36:06
Pàgina 27 de 87

SIGNATURES
1.- SUSANA CATALAN (R: B67343202), 12/03/2026 11:00

Senyralització Interior

104. Directori Planta

104A / 104B
Placa d'acer lacat blanc perforat.
Mida panell: 25 x 95 cm
Material: Xapa d'acer de 3 mm lacat blanc (RAL 9010)

Unitats
3 unitats:
Planta 1
Planta 0
Planta -1

104C
Placa de fusta perforada.

Mida panell: 25 x 95 cm
Material: Panell de pi, gruix 3 mm o 5 mm amb acabat superficial mitjançant vernís protector amb to ajustat mitjançant tint si cal, fins a igualar cromàticament les parets emplatades del projecte (mostres prèvies a validar per la DF).

Gràfica:

- 1. Vinil de tall negre mat / blanc
- 2. Números i fletxes perforats
- 3. Braille impressió amb resina

Ancoratge: Fixació mecànica volada 2 mm a paret

Planta 1



Planta 0 / -1

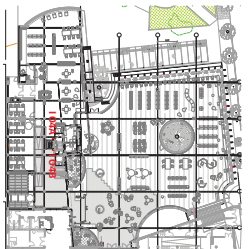

© Còrmo Design Studio SL

104A 25 cm

104B

104C

95 cm

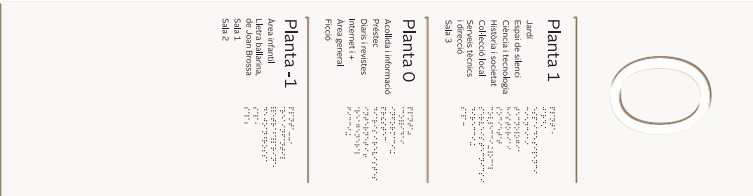

Codi Segur de Verificació:
dbad6736-6541-4db4-89a5-61daeb46548b
Origen: Administració
Identificador document: ES_L01081477_2026_3657571
Data d'impressió: 09/04/2026 12:36:06
Pàgina 28 de 87

SIGNATURES
1.- SUSANA CATALAN (R: B67343202), 12/03/2026 11:00

Senyalització Interior

I04. Directori planta

Unitats

- 3 unitats:
- Planta 1
- Planta 0
- Planta -1

Planta 1



Planta 0 / -1

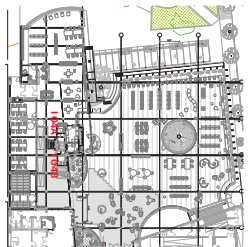

I 04A



@ Còrmo Design Studio SL

I 04B

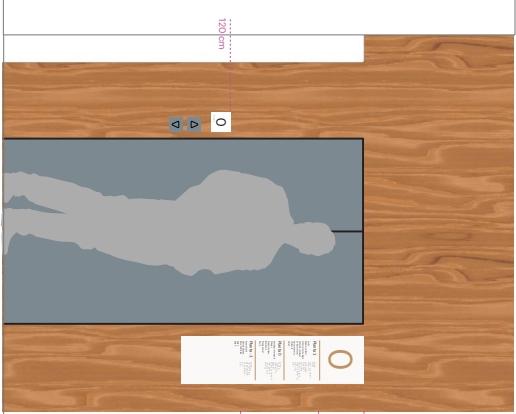

I 04C

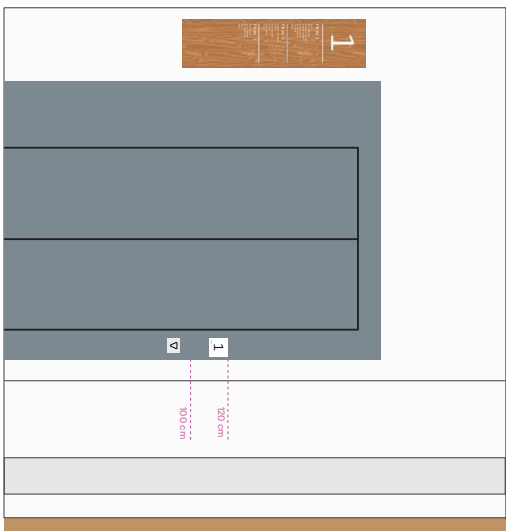

28



Codi Segur de Verificació:
dbad6736-6541-4db4-89a5-61daeb46548b
Origen: Administració
Identificador document: ES_L01081477_2026_3657571
Data d'impressió: 09/04/2026 12:36:06
Pàgina 29 de 87

SIGNATURES
1.- SUSANA CATALAN (R: B67343202), 12/03/2026 11:00

Senyalització Interior

105. Directori ascensor interior

Placa d'acer lacat blanc
Material: Xapa d'acer de 3 mm lacat blanc
(RAL 9010)

Unitats
1 unitats de cada model

105A
1. Vinil de tall negre mat o impressió a la plana
Mida: 20 x 50 cm

105B
3. Braille impressió amb resina
Mida: 20 x 35 cm

Planta 1



Planta 0 / -1



160 cm
zona ergonòmica d'interacció
del braç d'un usuari dempeus:
entre 125 cm i 175 cm en para-
ments verticals,
125 cm

© Còrmo Design Studio SL

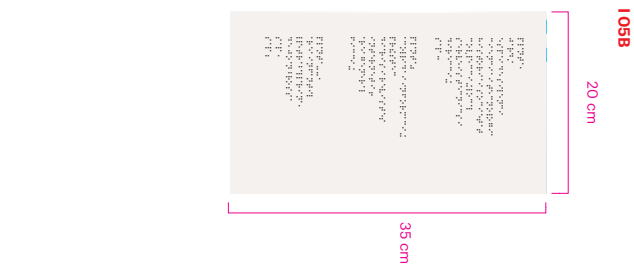
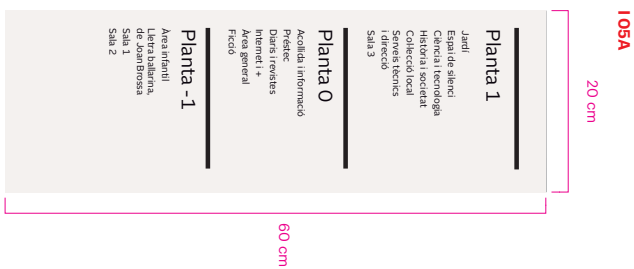
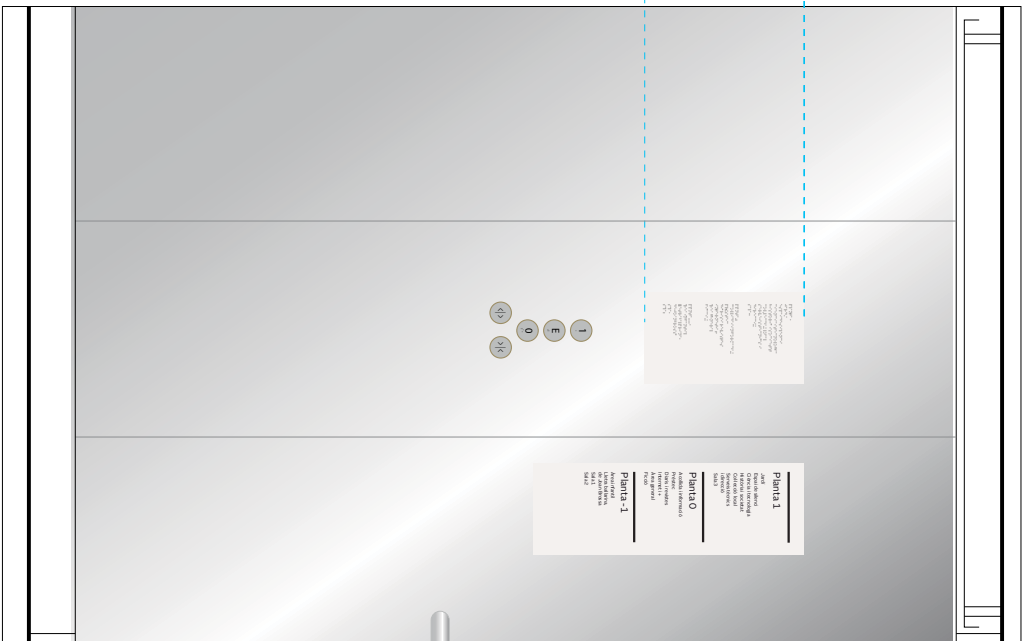

Codi Segur de Verificació:
dbad6736-6541-4db4-89a5-61daeb46548b
Origen: Administració
Identificador document: ES_L01081477_2026_3657571
Data d'impressió: 09/04/2026 12:36:06
Pàgina 30 de 87

SIGNATURES
1.- SUSANA CATALAN (R: B67343202), 12/03/2026 11:00

Senyalització Interior

106. Rètols identificatius de planta

Plaça ascensors
Placa de xapa d'acer amb el número de la planta en aràbic en alt relleu i en braille, ubicada als brançal del recinte de l'ascensor, a la dreta en el sentit de sortida de la cabina, situat a una altura entre 1,00 m i 1,20 m.

Unitats
3 unitats:
Planta 1
Planta 0
Planta -1

10 cm

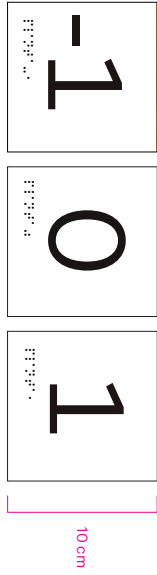

Mida rètol: 10 x 10 cm
Material: Platina d'acer blanca de 3 mm de gruix
Text: número de planta en alt relleu
Color: Número i braille negres
Mida números: 5 cm alçada
Material text relleu: metacrilat de 5 mm, lacat negre setinat i polit
Ancoratge: Fixació mecànica volada 2 mm a paret

Textos per planta
Planta -1: 1
Planta 0: 0
Planta 1: 1

Planta 1



Planta 0 / -1

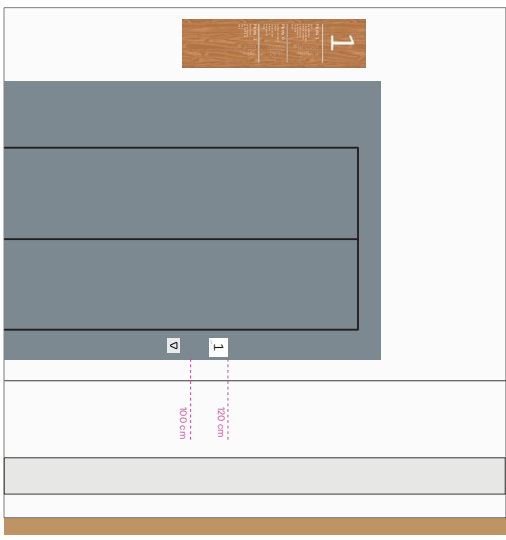
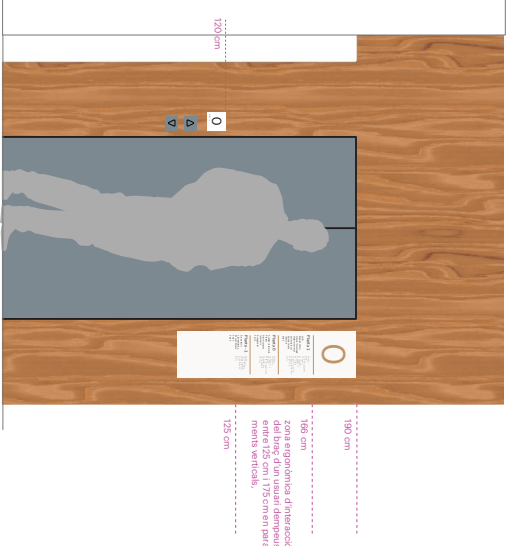
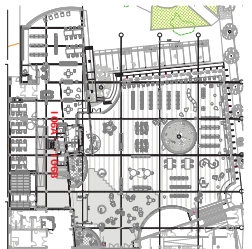

© Còmo Design Studio SL

30



Codi Segur de Verificació:
dbad6736-6541-4db4-89a5-61daeb46548b
Origen: Administració
Identificador document: ES_L01081477_2026_3657571
Data d'impressió: 09/04/2026 12:36:06
Pàgina 31 de 87

SIGNATURES
1.- SUSANA CATALAN (R: B67343202), 12/03/2026 11:00

Senyalització Interior

1.07. Directori accessible

No és disseny,
és una aproximació.

BIBLIOTECA SANTA OLIVA
Mapa Tàctil

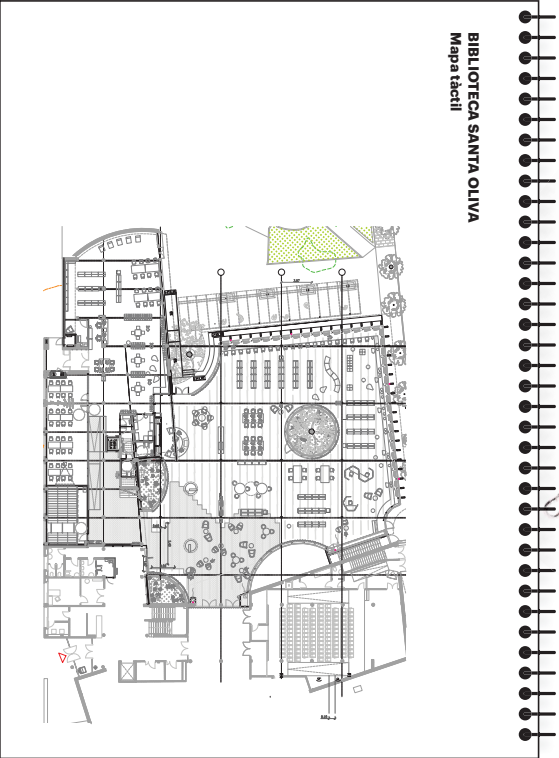

© Còmo Design Studio SL



Libret tacto visual
Disseny i producció d'un libret tacto visual amb la cartografia tàctil de les plantes de la biblioteca a càrrec d'una empresa especialitzada.

Especificacions:
Libret a vista i braille en format A4 que inclou informació tàctil (braille i relleu) i visual (grans caràcters i imatges). El libret inclou una portada, índex, llegenda, 4 pàgines.
En format A4, relligat amb espiral metàl·lic i amb una cinta per penjar al coll.

Material: full de vinil de 150 micres, enquadernat en espiral metàl·lic i porta un suport rígid inserit a la contraportada per donar rigidesa al libret i permetre que els usuaris el puguin llegir a peu dret.

Ubicació
Planta 0
Trajecte d'informació
Unitats
2 librets

Planta 0

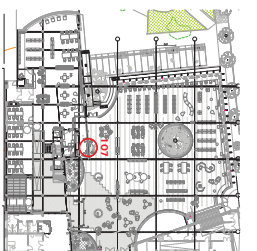

Referència disseny dossier
Biblioteca Montserrat, Abelló

Referència acabat dossier

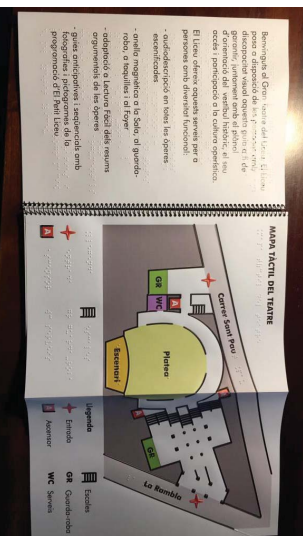
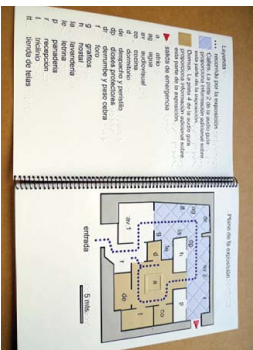
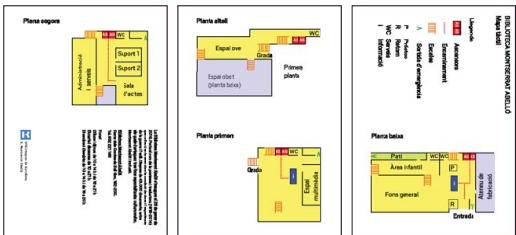

Codi Segur de Verificació:
dbad6736-6541-4db4-89a5-61daeb46548b
Origen: Administració
Identificador document: ES_L01081477_2026_3657571
Data d'impressió: 09/04/2026 12:36:06
Pàgina 32 de 87

SIGNATURES
1.- SUSANA CATALAN (R: B67343202), 12/03/2026 11:00

Seryalització interior

108. Directori direccional Planta 0

Placa de fusta perforada.

Material: Panell de pi, gruix 3 mm o 5 mm amb acabat superficial mitjançant vernís protector amb to ajustat mitjançant tint si cal, fins a igualar cromàticament a les parets emplatonades del projecte (mostres prèvies a validar per la DP).

Mida panell: 30 x 65 cm

Gràfica:
1. Vini de tall blanc mat
2. Fetxa perforada al plató

Ancoratge: fixació mecànica volada 2 mm a paret

Ubicació
Planta 0

Unitats
1 unitat

Planta 0

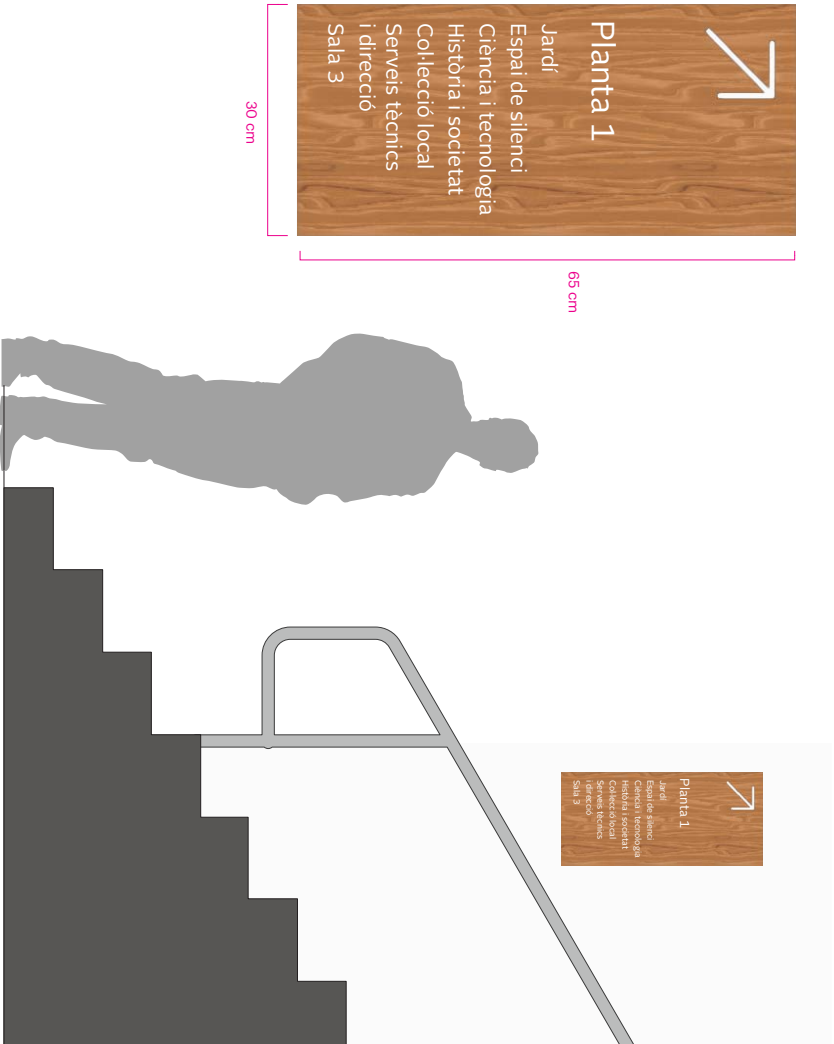
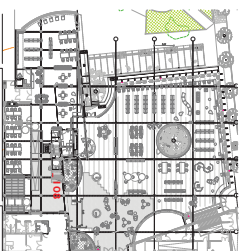

© Còmo Design Studio SL

32



Codi Segur de Verificació:
dbad6736-6541-4db4-89a5-61daeb46548b
Origen: Administració
Identificador document: ES_L01081477_2026_3657571
Data d'impressió: 09/04/2026 12:36:06
Pàgina 33 de 87

SIGNATURES
1.- SUSANA CATALAN (R: B67343202), 12/03/2026 11:00

Senyalització Interior

I.09. Directori direccional Planta 1

Placa de fusta perforada.

Material: Panell de pi, gruix 3 mm o 5 mm amb acabat superficial mitjançant vernís protector amb to ajustat mitjançant tint si cal, fins a igualar cromàticament les parets emplatades del projecte (mostres prèvies a validar per la DP).

Mida panell: 30 x 95 cm

Gràfica:
1. Vinil de tall blanc
2. Número, fletxa i fletxes perforats al plafo

Ancoratge: Fixació mecànica volada 2 mm a parell.

Ubicació
Planta 1

Unitats
2 unitats

Planta 1

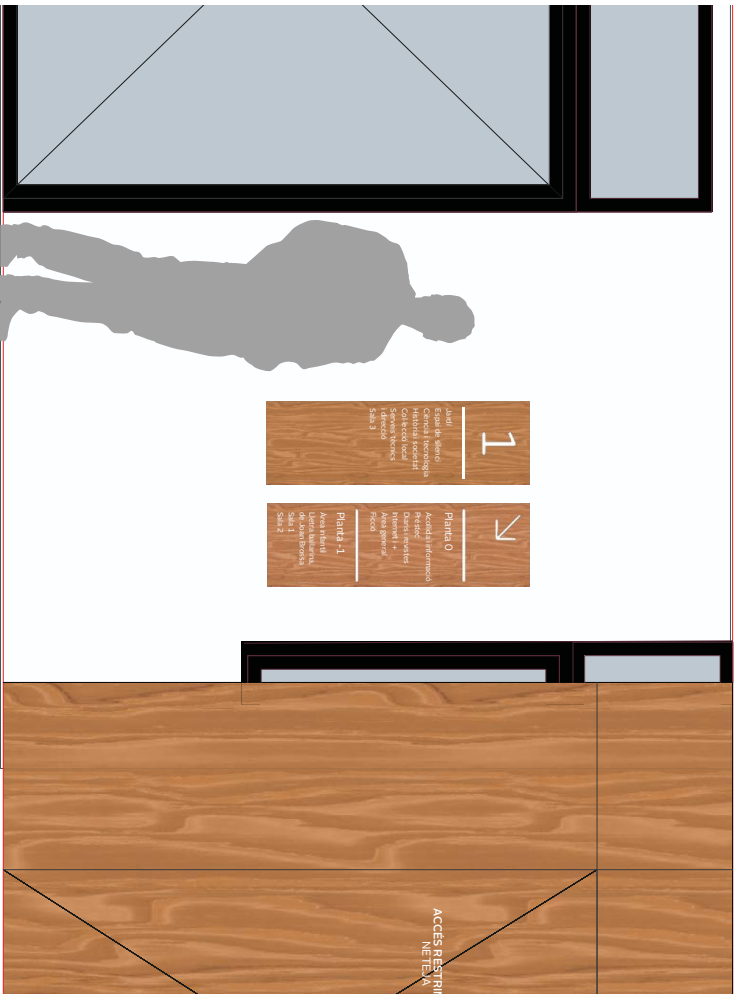
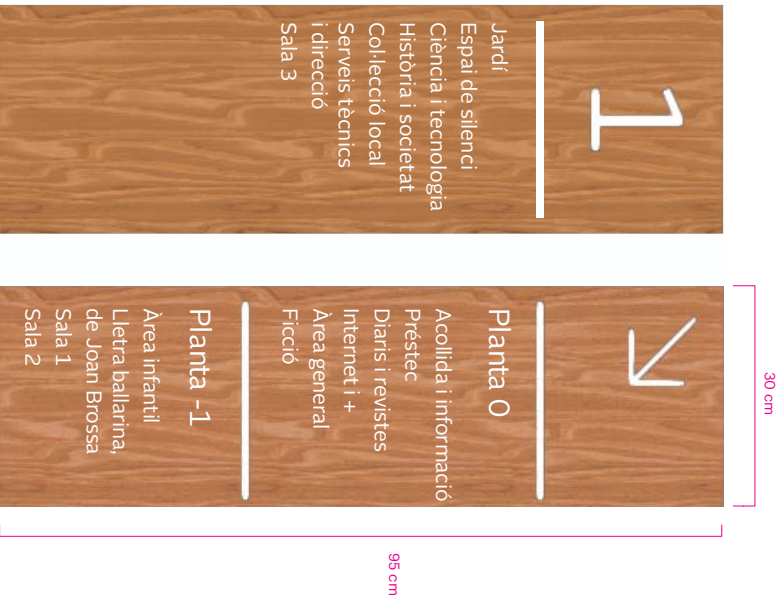

© Còrno Design Studio SL



Codi Segur de Verificació:
dbad6736-6541-4db4-89a5-61daeb46548b
Origen: Administració
Identificador document: ES_L01081477_2026_3657571
Data d'impressió: 09/04/2026 12:36:06
Pàgina 34 de 87

SIGNATURES
1.- SUSANA CATALAN (R: B67343202), 12/03/2026 11:00

Senyalització interior

110. Rètols identificatius d'àrea

Lletres corporives fusta
Rètol conformat per caràcters corporis de fusta similar a emplatonsats de fusta de les parets.

Mides: Alçada lletra 12 cm / 15 mm gruix.

Material: Pi de 15 mm gruix amb acabat superficial mitjançant vernís protector amb to ajustat mitjançant tint si cal, fins a igualar cromàticament les parets emplatonnées del projecte (mostres previes a validar per la DP).

Ancoratge: Fixació mecànica volada 2 mm a paret o vidre.

Text: PRIMERES LECTURES (16 lletres)

Ubicació
Planta 1 / 0 / 1

Unitats
1 rètol
16 lletres

Planta -1

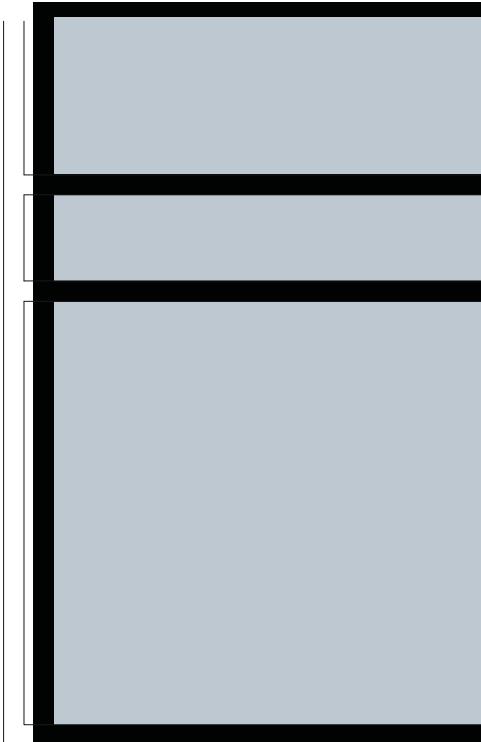
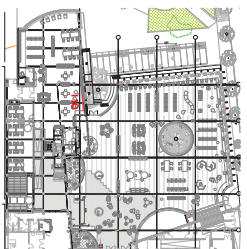

PRIMERES LECTURES



© Còmo Design Studio SL

34



Codi Segur de Verificació:
dbad6736-6541-4db4-89a5-61daeb46548b
Origen: Administració
Identificador document: ES_L01081477_2026_3657571
Data d'impressió: 09/04/2026 12:36:06
Pàgina 35 de 87

SIGNATURES
1.- SUSANA CATALAN (R: B67343202), 12/03/2026 11:00

Senyalització Interior

I 11A. Rètols identificatius Espais

Rètol conformat per placa fixada a paret.

Mida placa: Mida panell: 16 x 35 cm

Ubicació
Planta 1 / O / 1

Unitats

I 11A 1: 3 (+1 lavabo Casa de Cultura)= 4 unitats

I 11A 2: 1 unitat

I 11A 1:
Material: Xapa d'acer de 3 mm lacat blanc (RAL 9010)
Gràfica: relleu negre (text, braille i pictogrames)

I 11A 2

Material: Panell de pi, gruix 3 mm o 5 mm amb acabat superficial mitjançant vernís protector amb to ajustat mitjançant tint si cal, fins a igualar cromàticament les parets emplatades del projecte (mostres prèvies a validar per la DF).
Gràfica: relleu blanc (text, braille i pictogrames)

Ancoratge: Fixació mecànica volada 2 mm a paret.

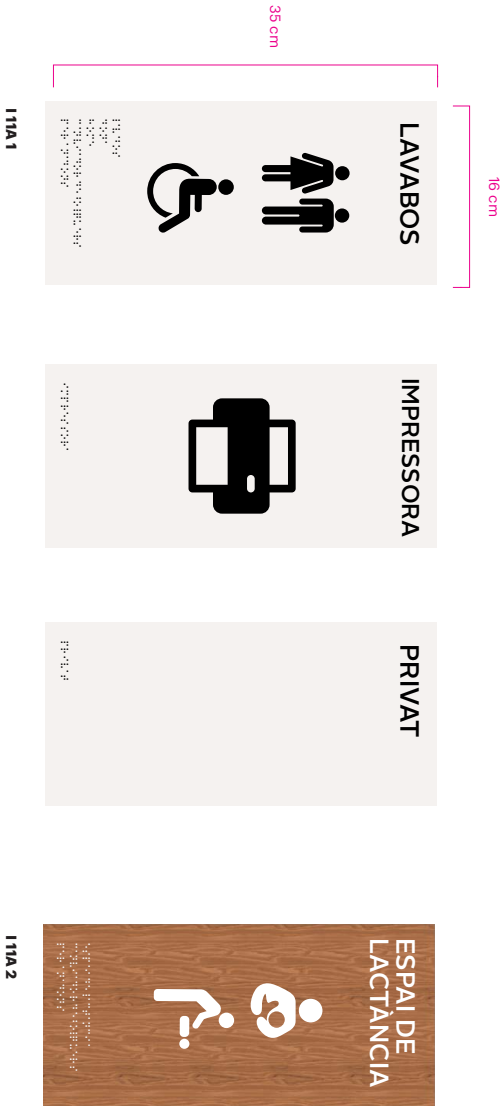

© Còmo Design Studio SL

35



Codi Segur de Verificació:
dbad6736-6541-4db4-89a5-61daeb46548b
Origen: Administració
Identificador document: ES_L01081477_2026_3657571
Data d'impressió: 09/04/2026 12:36:06
Pàgina 36 de 87

SIGNATURES
1.- SUSANA CATALAN (R: B67343202), 12/03/2026 11:00

Senyalització Interior

I 11B. Rètols identificatius Espais

Rètol banderola en forma de "L" fixat al marc de la porta.

Ubicació
Planta 1 / 0 / -1

Mida placa: 16 x 35 x 4 cm

Unitats
8

Material:
Xapa d'acer de 3 mm plegada,
lacada blanc (RAL 9010)

Gràfica: relleu negre (text, braille i pictogrames)

Ancoratge: Fixació mecànica invisible
al marc de la porta



Per fora del marc de la porta

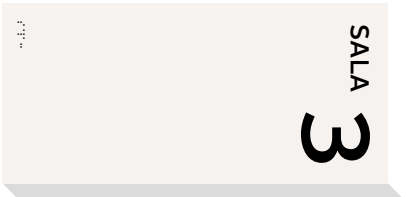
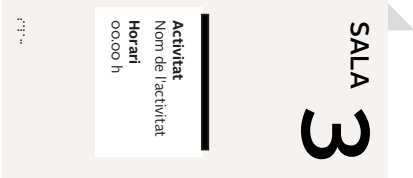
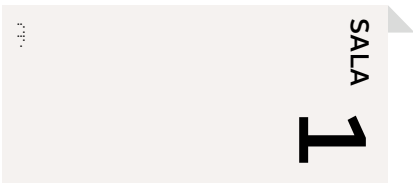
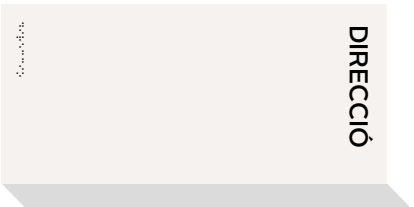
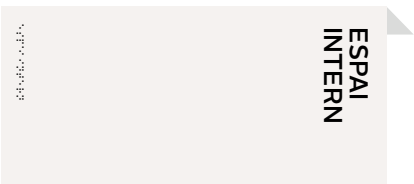
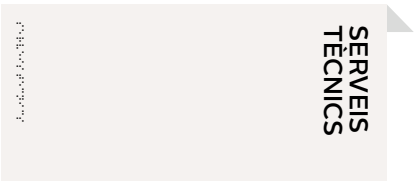

@Cémo Design Studio SL

36



Codi Segur de Verificació:
dbad6736-6541-4db4-89a5-61daeb46548b
Origen: Administració
Identificador document: ES_L01081477_2026_3657571
Data d'impressió: 09/04/2026 12:36:06
Pàgina 37 de 87

SIGNATURES
1.- SUSANA CATALAN (R: B67343202), 12/03/2026 11:00

Senyalització Interior

I 11B. Rètols Identificatius Espais

Per fora del marc de la porta

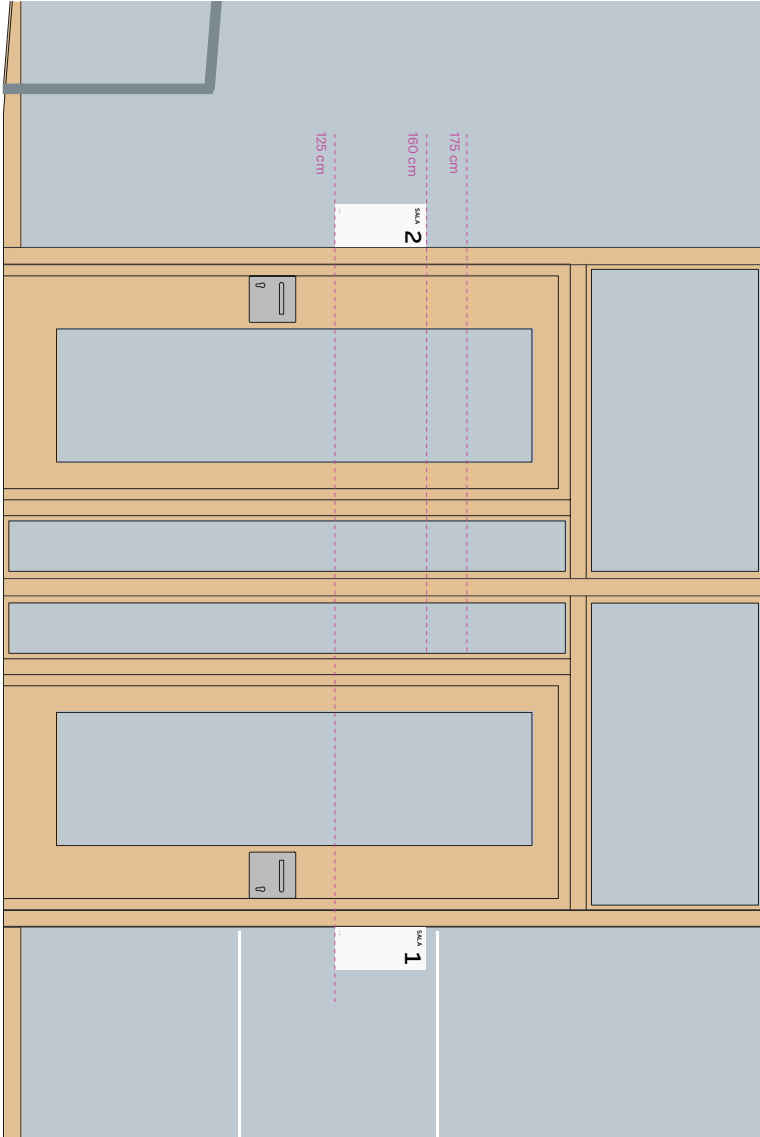

© Còmo Design Studio SL



Codi Segur de Verificació:
dbad6736-6541-4db4-89a5-61daeb46548b
Origen: Administració
Identificador document: ES_L01081477_2026_3657571
Data d'impressió: 09/04/2026 12:36:06
Pàgina 38 de 87

SIGNATURES
1.- SUSANA CATALAN (R: B67343202), 12/03/2026 11:00

Senyalització Interior

I 11C. Imant rètols identificatius Espais

Imant aplicat a les plaques per comunicar activitats
Mida: 1 x 13 cm

Material:
Cinta imantada negra

Ubicació
Planta 1 / -1
Unitats
8

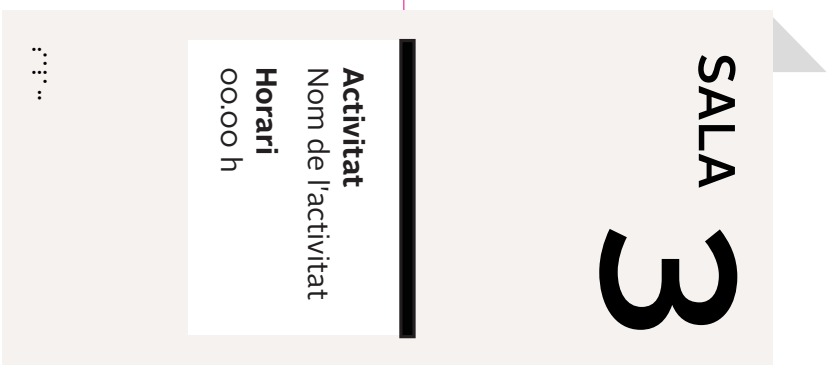
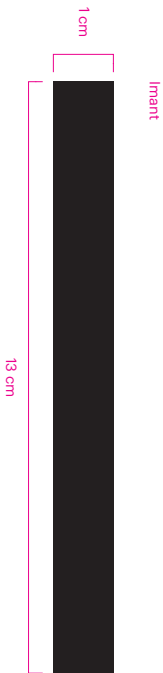

© Còrmo Design Studio SL

38



Codi Segur de Verificació:
dbad6736-6541-4db4-89a5-61daeb46548b
Origen: Administració
Identificador document: ES_L01081477_2026_3657571
Data d'impressió: 09/04/2026 12:36:06
Pàgina 39 de 87

SIGNATURES
1.- SUSANA CATALAN (R: B67343202), 12/03/2026 11:00

Senyalització Interior

I 11: Rètols Identificatius Espais

Planta 1

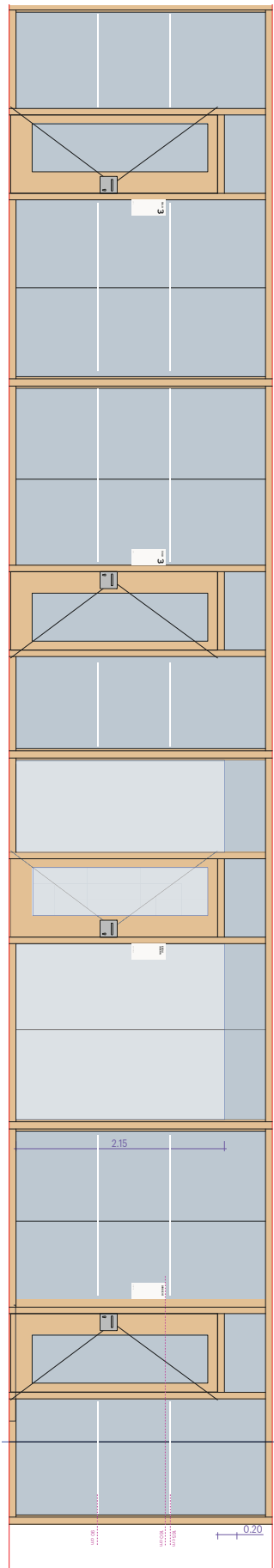
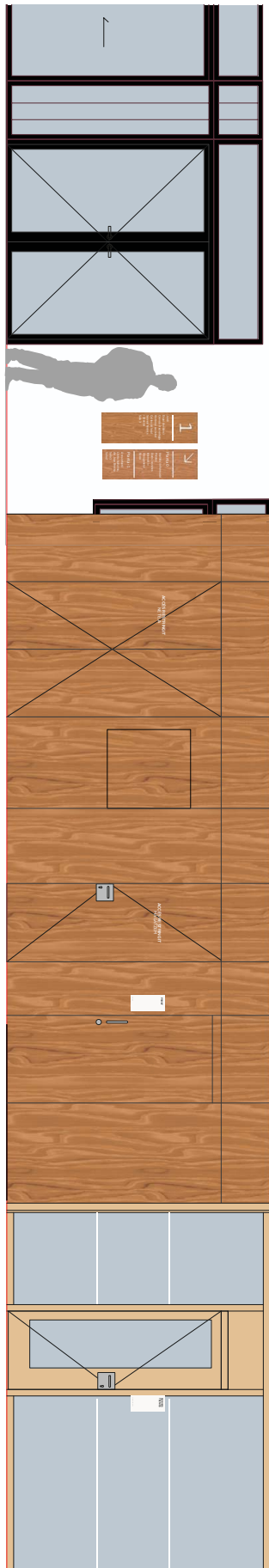

© Còrmo Design Studio SL

39



AJUNTAMENT D'OLESA DE MONTSERRAT
Aquest document és una còpia simple del document electrònic original. Comprovi l'autenticitat del document a la Seu Electrònica de l'Ajuntament d'Olesa de Montserrat (<https://bpm.olesademontserrat.cat/OAC/ValidarDoc.jsp?idioma=ca>). Utilitzi el "Codi per a la validació" que apareix a la capçalera.

Codi Segur de Verificació:
dbad6736-6541-4db4-89a5-61daeb46548b
Origen: Administració
Identificador document: ES_L01081477_2026_3657571
Data d'impressió: 09/04/2026 12:36:06
Pàgina 40 de 87

SIGNATURES
1.- SUSANA CATALAN (R: B67343202), 12/03/2026 11:00

Senyalització Interior

I 11: Rètols Identificatius Espais

Planta -1

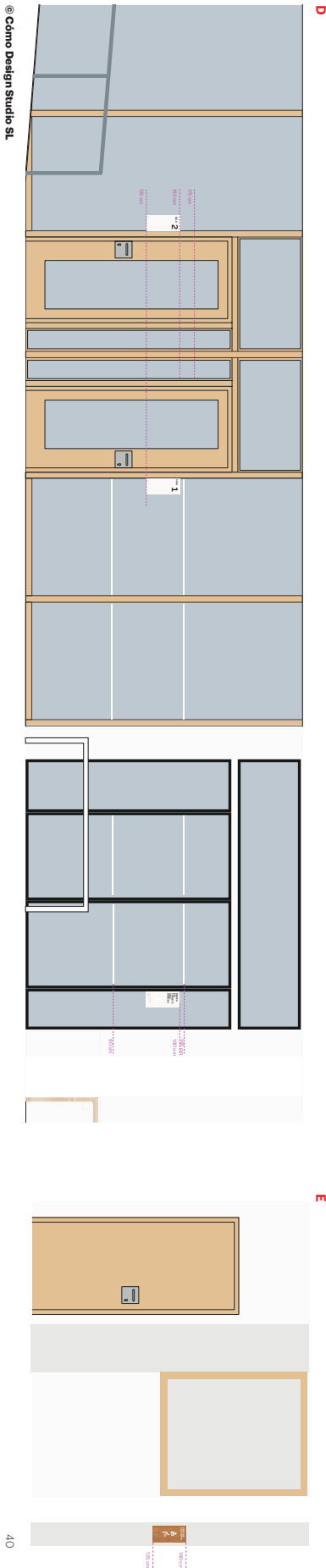
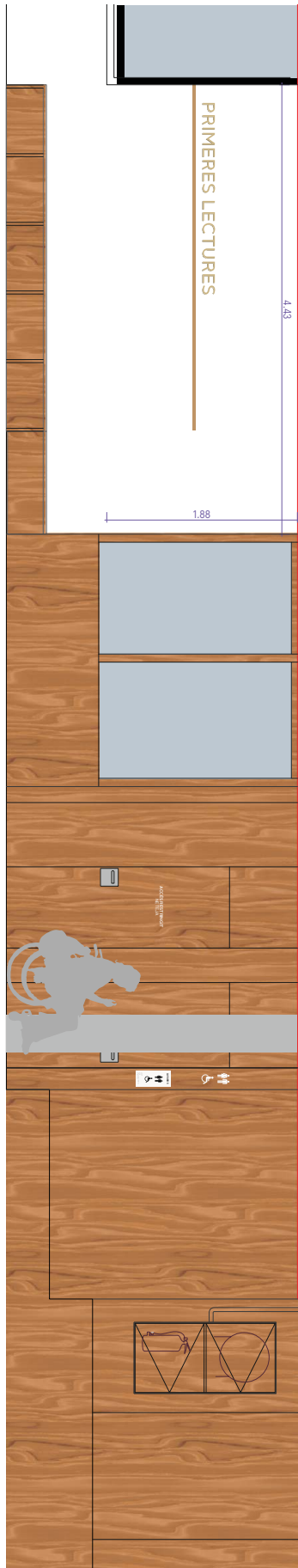
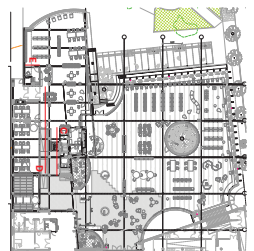

AJUNTAMENT D'OLESA DE MONTSERRAT
Aquest document és una còpia simple del document electrònic original. Comprovi l'autenticitat del document a la Seu Electrònica de l'Ajuntament d'Olesa de Montserrat (<https://bpm.olesademontserrat.cat/OAC/ValidarDoc.jsp?idioma=ca>). Utilitzi el "Codi per a la validació" que apareix a la capçalera.



Codi Segur de Verificació:
dbad6736-6541-4db4-89a5-61daeb46548b
Origen: Administració
Identificador document: ES_L01081477_2026_3657571
Data d'impressió: 09/04/2026 12:36:06
Pàgina 41 de 87

SIGNATURES
1.- SUSANA CATALAN (R: B67343202), 12/03/2026 11:00

Senyalització Interior

1.12. Espais restringits

Vinil a porta

Lletres vinilades
Mida lletres: 3 cm alçada
Material: Vinil de tall Blanc / Negre

Ubicació
Planta 1 / 0 / -1

Unitats
5 unitats

Planta 1



Planta 0 / -1

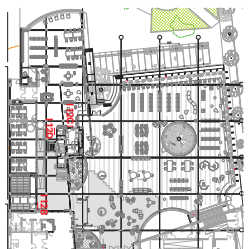

1.12A

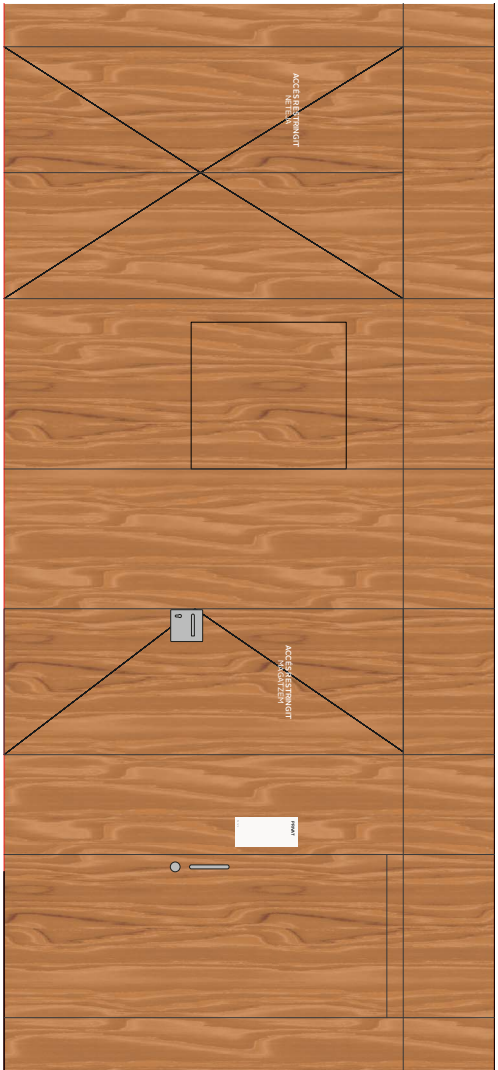

Text:

- ACCÉS RESTINGIT
- NETEJA (X2)
- ACCÉS RESTINGIT
- MAGATZEM (X1)
- ACCÉS RESTINGIT
- SALA TÈCNICA (X1)
- ACCÉS RESTINGIT
- COMPACTES (X1)

1.12B

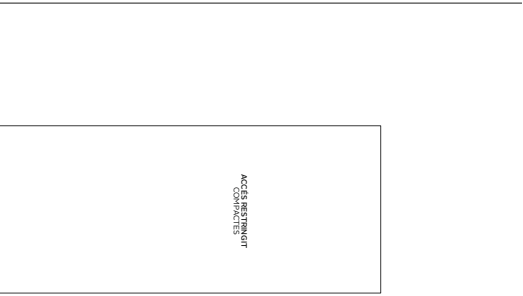

1.12C

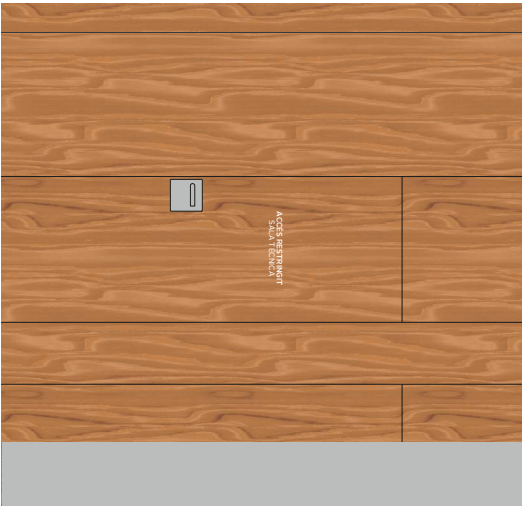

1.12D

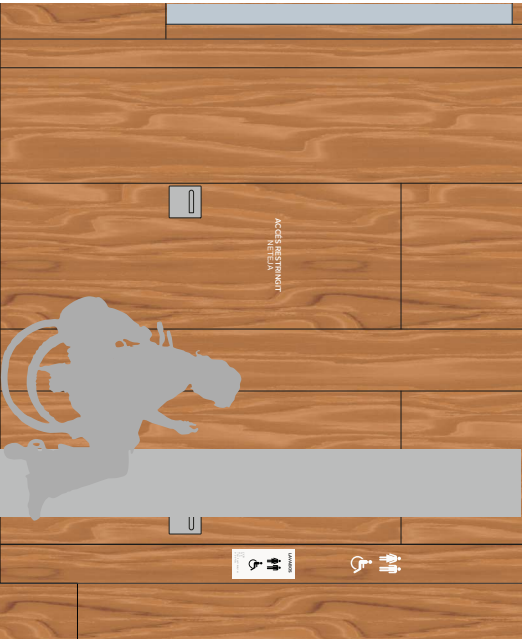

@ Còrno Design Studio SL

41



Codi Segur de Verificació:
dbad6736-6541-4db4-89a5-61daeb46548b
Origen: Administració
Identificador document: ES_L01081477_2026_3657571
Data d'impressió: 09/04/2026 12:36:06
Pàgina 42 de 87

SIGNATURES
1.- SUSANA CATALAN (R: B67343202), 12/03/2026 11:00

Senyalització Interior

113. Rèctols identificatius Banys

Icones corporives frontal blanc
Pictogrames corporis de fusta contraxapaada amb frontal blanc.

Material: Pi de 15 mm gruix amb acabat superficial mitjançant vernís protector amb to ajustat mitjançant tint si cal, fins a igualar cromàticament les parets, panelles del projecte (mostres prèvies a validar per la D.F).
Frontal contraxapat blanc.

Mides:
Icones home / dona 100 x 120 mm
Icona mobilitat reduïda 90 x 120 mm
15 mm gruix.

Ancoratges: Fixació mecànica volada 2 mm a paret

Ubicació
Planta 1 / -1

Unitats

1 conjunt
(+ 1 conjunt Casa de Cultura)

Total: 2 conjunts

Planta 1



Planta 0 / -1

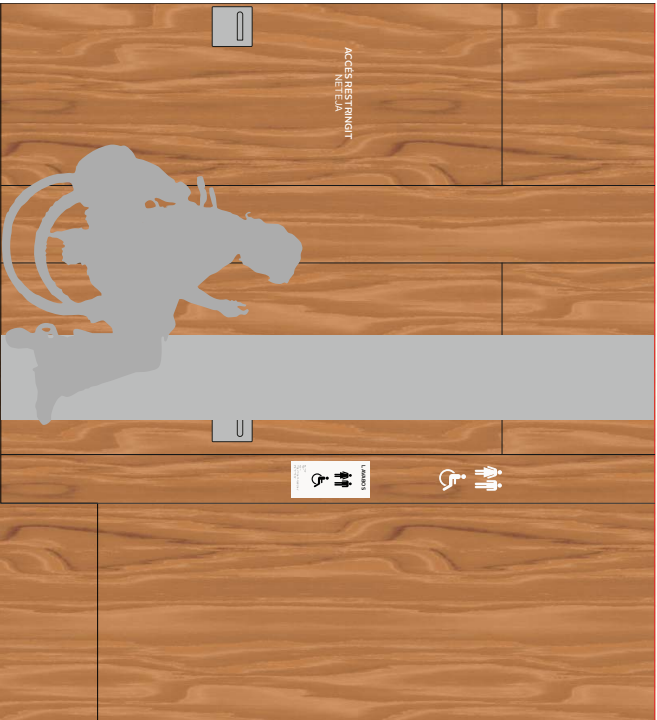
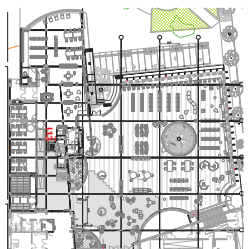

© Còrmo Design Studio SL

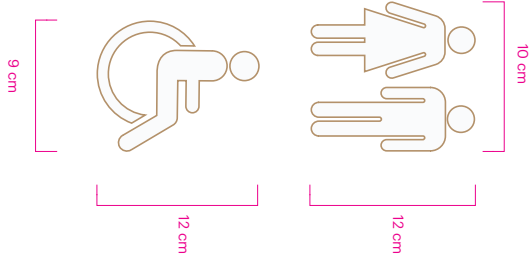

Codi Segur de Verificació:
dbad6736-6541-4db4-89a5-61daeb46548b
Origen: Administració
Identificador document: ES_L01081477_2026_3657571
Data d'impressió: 09/04/2026 12:36:06
Pàgina 43 de 87

SIGNATURES
1.- SUSANA CATALAN (R: B67343202), 12/03/2026 11:00

Senyalització Interior

1.14. Informació

Lletres corporives fusta
Rètol conformar per caràcters corporis de fusta similar a emplantonats de fusta de les parets.

Mides: Alçada lletra 12 cm / 15 mm gruix.

Material: Pi de 15 mm gruix amb acabat superficial mitjançant vernís protector amb to ajustat mitjançant tint si cal, fins a igualar cromàticament les parets emplantonades del projecte (mostres previes a validar per la DF).

Ancoratge: Fixació mecànica volada 2 mm a paret

Ubicació
Planta 1 / 0 / -1

Unitats
1 rètol
(10 lletres)

Planta 0 /

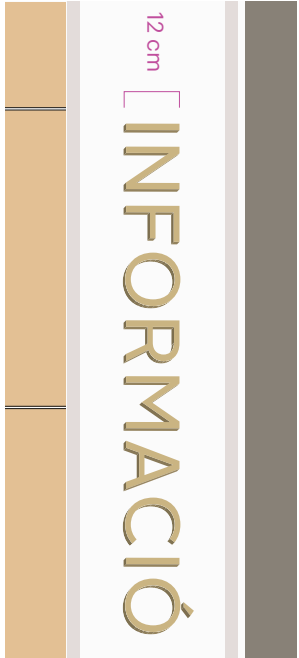
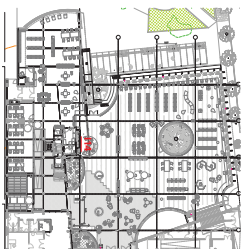

Text: INFORMACIÓ (10 lletres)
Ancoratge: Fixació mecànica volada 3 mm a paret o biga.

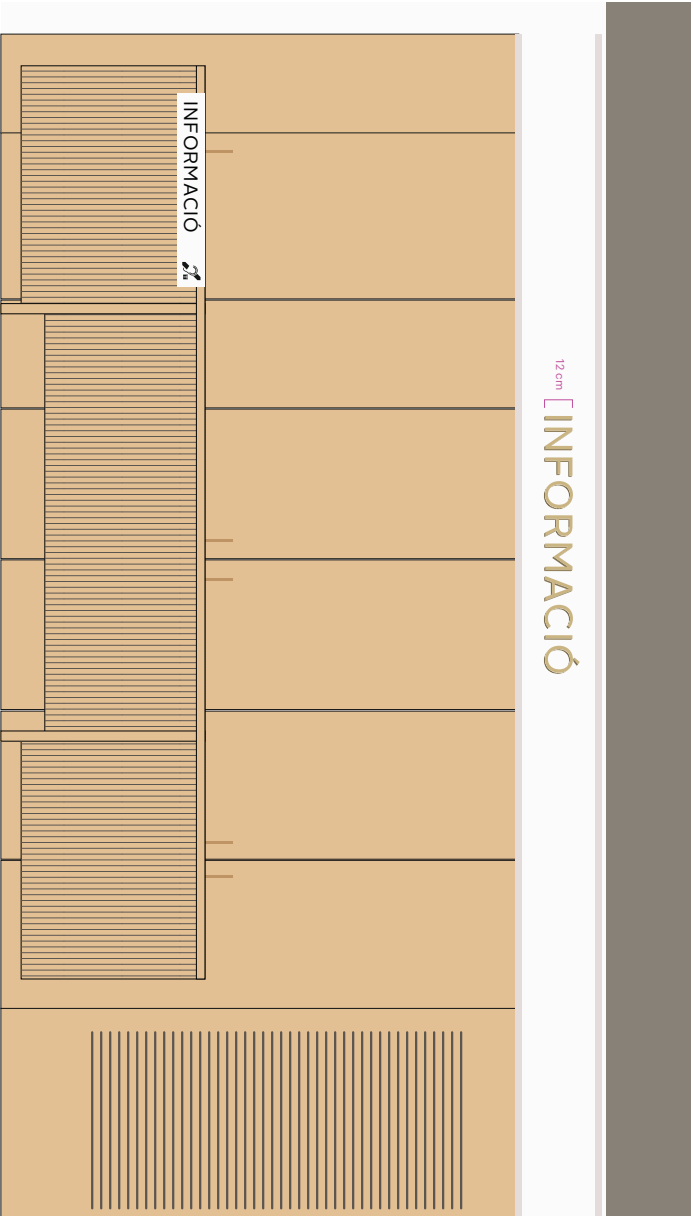

© Còrmo Design Studio SL



Codi Segur de Verificació:
dbad6736-6541-4db4-89a5-61daeb46548b
Origen: Administració
Identificador document: ES_L01081477_2026_3657571
Data d'impressió: 09/04/2026 12:36:06
Pàgina 44 de 87

SIGNATURES
1.- SUSANA CATALAN (R: B67343202), 12/03/2026 11:00

Senyalització Interior

I 15. Informació

Placa fixada a taullell

Xapa d'alumini en forma de "L" lacada en blanc amb text "INFORMACIÓ" i símbol aplicat en vinil de tall.

Mida xapa: 85 x 12 cm + 85 x 4 cm

Material: alumini de 3 mm de gruix lacat blanc (RAL 9010)

Gràfica: text "INFORMACIÓ" i símbol aplicat

Mida lletres: 60 mm

Símbol Anell d'Inducció
Mida: 80 x 80 mm

Material: vinil de tall negre

Ancoratge: fixació mecànica invisible a taullell

Ubicació
Planta 1 / -1
Unitats
2 unitats

Planta 1



Planta 0 / -1

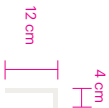
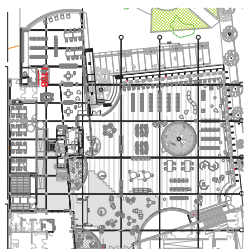

INFORMACIÓ



I 15A

I 15B

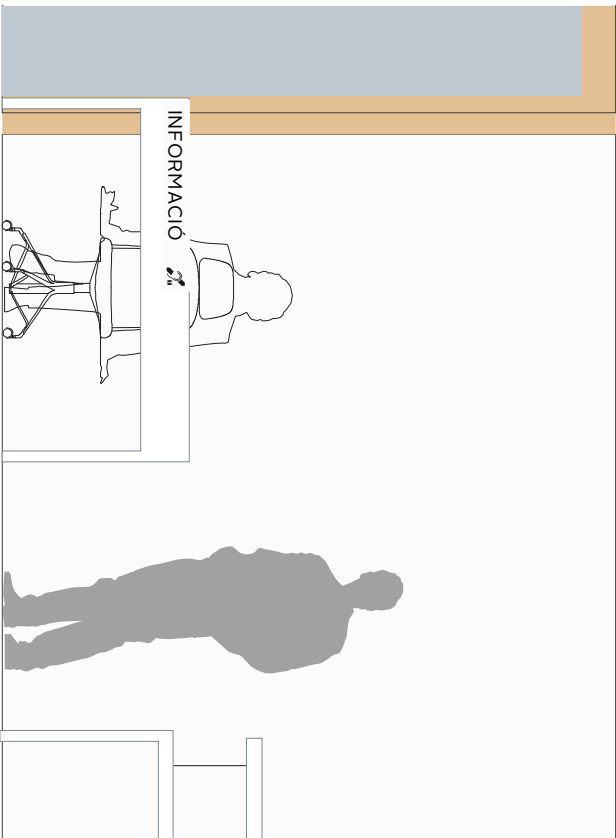

© Còmo Design Studio SL

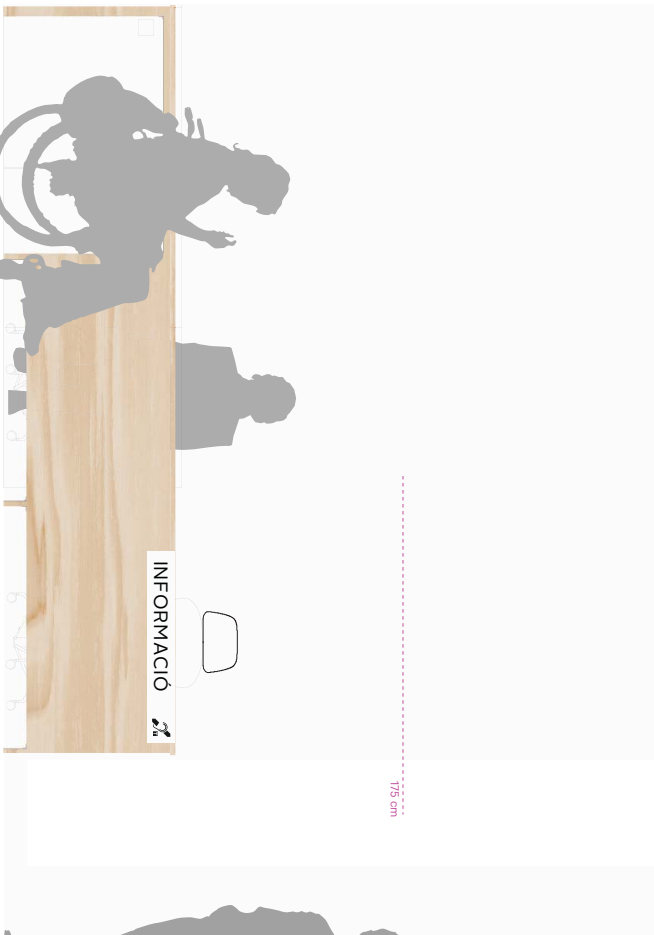

44



Codi Segur de Verificació:
dbad6736-6541-4db4-89a5-61daeb46548b
Origen: Administració
Identificador document: ES_L01081477_2026_3657571
Data d'impressió: 09/04/2026 12:36:06
Pàgina 45 de 87

SIGNATURES
1.- SUSANA CATALAN (R: B67343202), 12/03/2026 11:00

Senyalització Interior

116. Informació

Placa fixada a tauler

Ubicació

Planta 0

Xapa d'alumini en forma de "L" lacada en blanc amb text "INFORMACIÓ" i símbol aplicat en vinil de tall.

Mida xapa: 85 x 12 cm + 85 x 4 cm

Xapa segueix la forma circular del tauler.

Material: alumini de 3 mm de gruix lacat blanc RAL 9010

Acabats: text "INFORMACIÓ" vinil de tall

Mida lletres: 60 mm

Material: vinil de tall negre

Ancratge: fixació mecànica invisible a tauler

Planta 0
Unitats
1 unitat

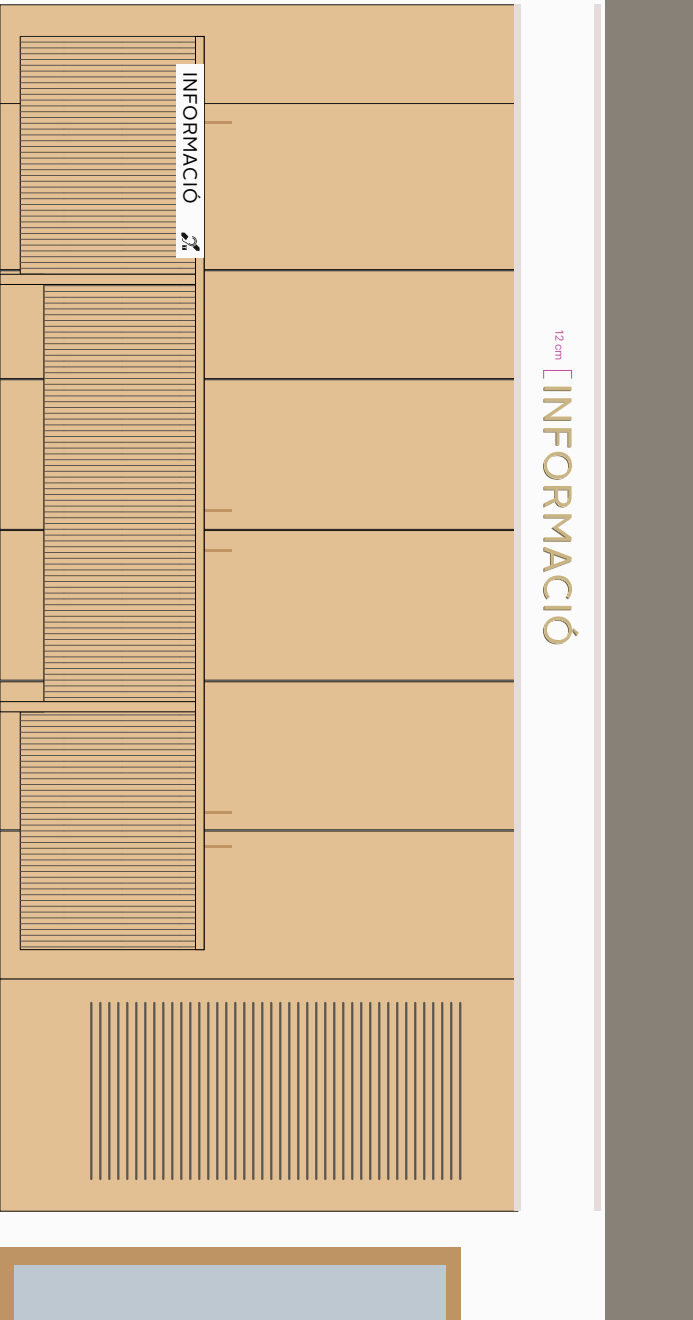
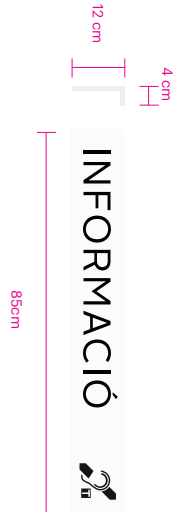
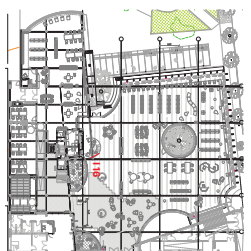

© Còmo Design Studio SL

45

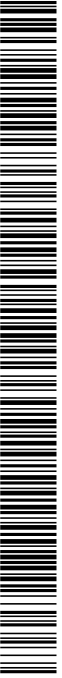

Codi Segur de Verificació:
dbad6736-6541-4db4-89a5-61daeb46548b
Origen: Administració
Identificador document: ES_L01081477_2026_3657571
Data d'impressió: 09/04/2026 12:36:06
Pàgina 46 de 87

SIGNATURES
1.- SUSANA CATALAN (R: B67343202), 12/03/2026 11:00

Seryalització Interior

I17 Catàleg / Catàleg moneder

Lletres corporives fusta

Rètol conformant per caràcters corporives de fusta similar a emplaçonats de fusta de les parets.

Mides: Alçada lletra 6 cm / 15 mm gruix.

Material: Pi de 15 mm gruix amb acabat superficial mitjançant vernís protector amb to ajustat mitjançant tint si cal, fins a igualar cromàticament les parets emplaçonades del projecte (mostres previes a validar per la DP).

Ancoratge: Fixació mecànica volada 2 mm a paret

Text:
CATÀLEG (7 lletres)

Ubicació

Planta 0

Unitats

1 retols
(7 lletres)

Planta 0

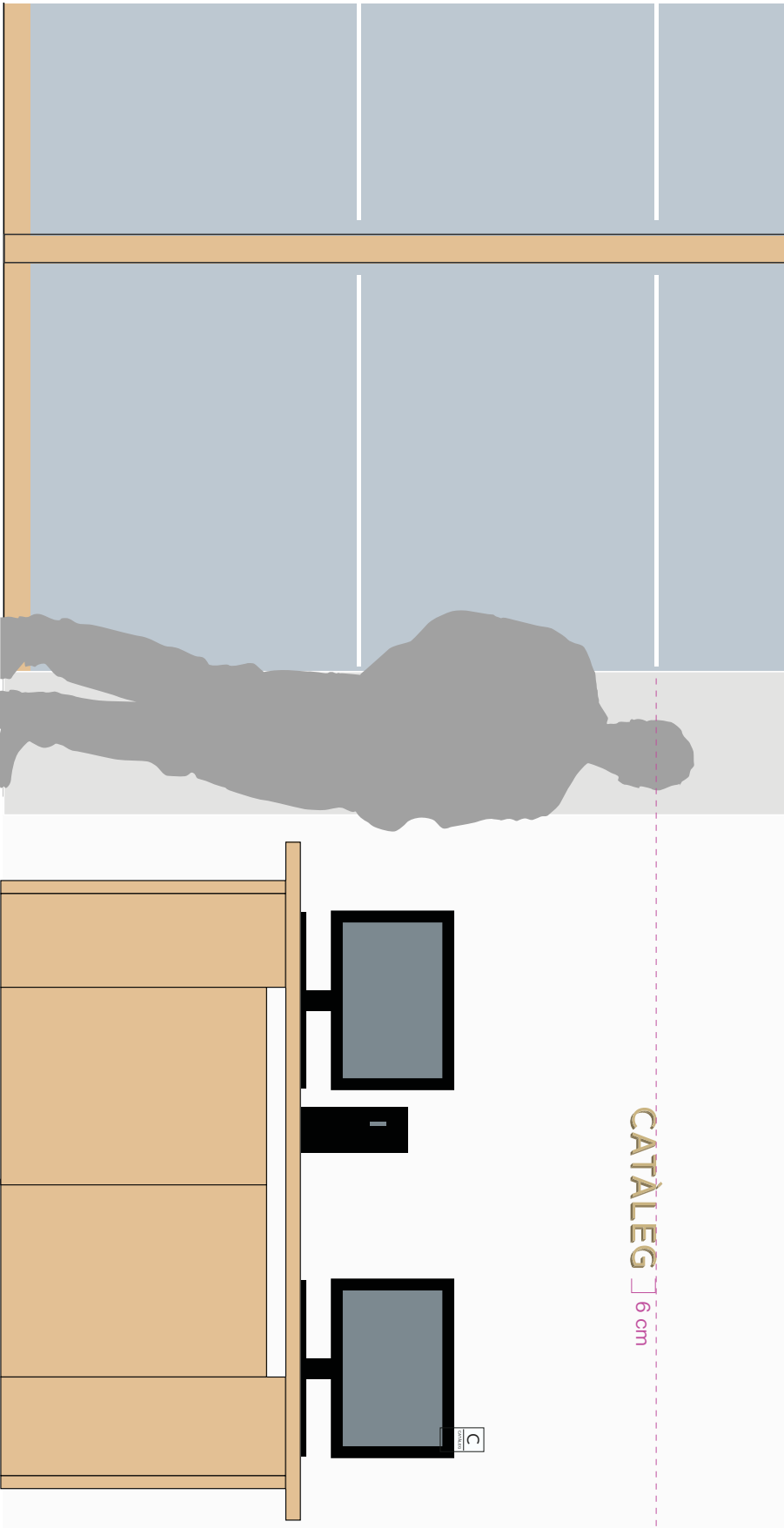
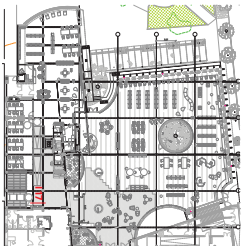

© Còmo Design Studio SL



Codi Segur de Verificació:
dbad6736-6541-4db4-89a5-61daeb46548b
Origen: Administració
Identificador document: ES_L01081477_2026_3657571
Data d'impressió: 09/04/2026 12:36:06
Pàgina 47 de 87

SIGNATURES
1.- SUSANA CATALAN (R: B67343202), 12/03/2026 11:00

Senyalització Interior

118. Internet

Placa fixada a moble

Xapa d'alumini en lacada en blanc amb text "INTERNET" aplicat en vinil de tall.

Mida xapa: 140 x 12 x 4 cm

Material: acer de 3 mm de gruix lacat blanc RAL 9010

Gràfica: vinil de tall negre

Mida lletres "INTERNET": 60 mm alçada

Ancoratge: fixació mecànica invisible a tauleril

Ubicació

Planta 0 / -1. Taula informàtica

Unitats

3 unitats

Planta 0 / -1

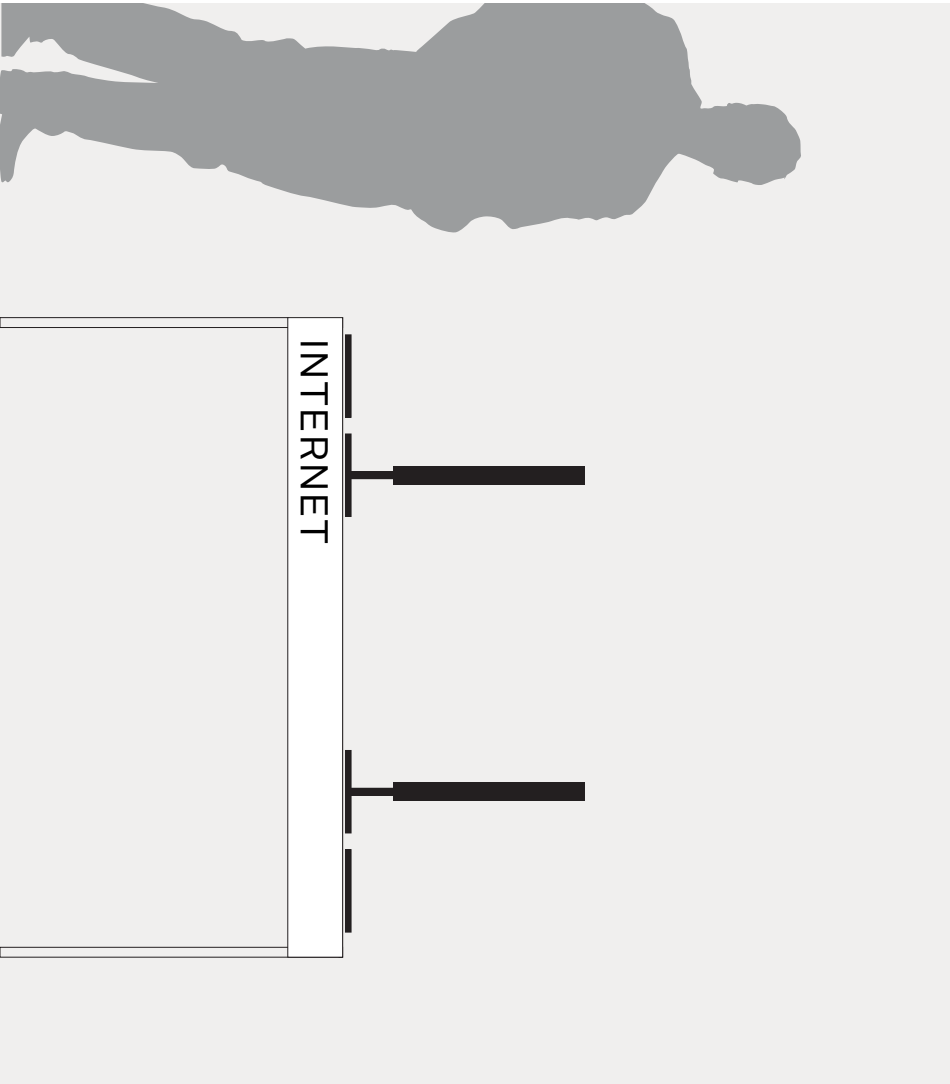
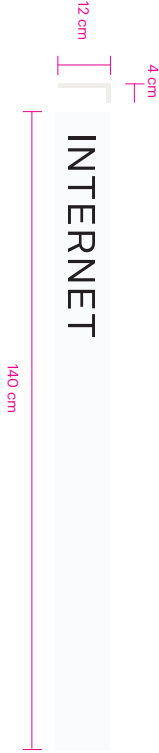
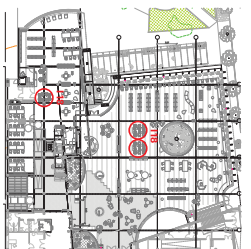

© Còrmo Design Studio SL

47



Codi Segur de Verificació:
dbad6736-6541-4db4-89a5-61daeb46548b
Origen: Administració
Identificador document: ES_L01081477_2026_3657571
Data d'impressió: 09/04/2026 12:36:06
Pàgina 48 de 87

SIGNATURES
1.- SUSANA CATALAN (R: B67343202), 12/03/2026 11:00

Senyalització Interior

119. Rètols ordinadors

Nombre aplicat a pantalla
Element contornat per una placa d'acer de 3 mm
lacada blanc RAL 9010 amb gràfica en vinil de tall o
vinil imprès en negre. Fixat a pantalla.

Mida: 6 x 12 cm
Gràfica: Impresa o vinil de tall negre
Ancoratge: a la part posterior de la pantalla
d'ordinador o teclat amb cinta doble cara.

Observacions
Cadires adaptat el disseny al model d'ordinador

Ubicació
Planta 0 / -1

Unitats
A-B: 17 unitats
C: 4 unitats
Total:
21 plaques
21 vinils o impressió a 1 cara

Planta 0 / -1

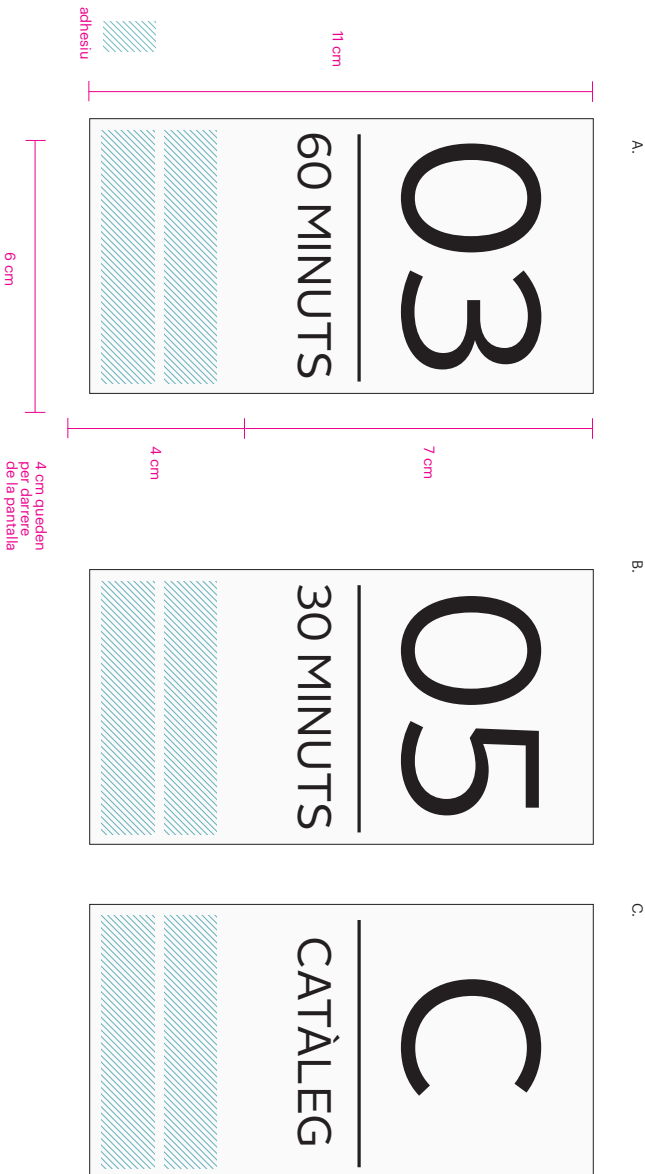
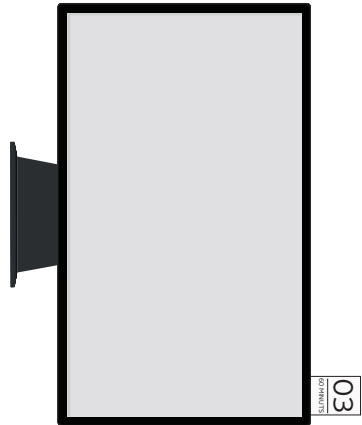
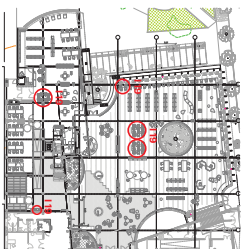

© Còmo Design Studio SL



Codi Segur de Verificació:
dbad6736-6541-4db4-89a5-61daeb46548b
Origen: Administració
Identificador document: ES_L01081477_2026_3657571
Data d'impressió: 09/04/2026 12:36:06
Pàgina 49 de 87

SIGNATURES
1.- SUSANA CATALAN (R: B67343202), 12/03/2026 11:00

Senyalització Interior

120 Préstec

Placa fixada a moble

Xapa d'alumini en lacada en blanc
amb text "PRÉSTEC" aplicat en vinil de tall.

Mida xapa: 103 x 12 x 4 cm

Material: acer de 3 mm de gruix lacat blanc
RAL 9010

Gràfica: vinil de tall negre
Mida lletres "PRÉSTEC": 60 mm alçada

Ancoratge: fixació mecànica invisible a tauleril

Ubicació

Planta 0

Unitats

1 retols

Planta 0

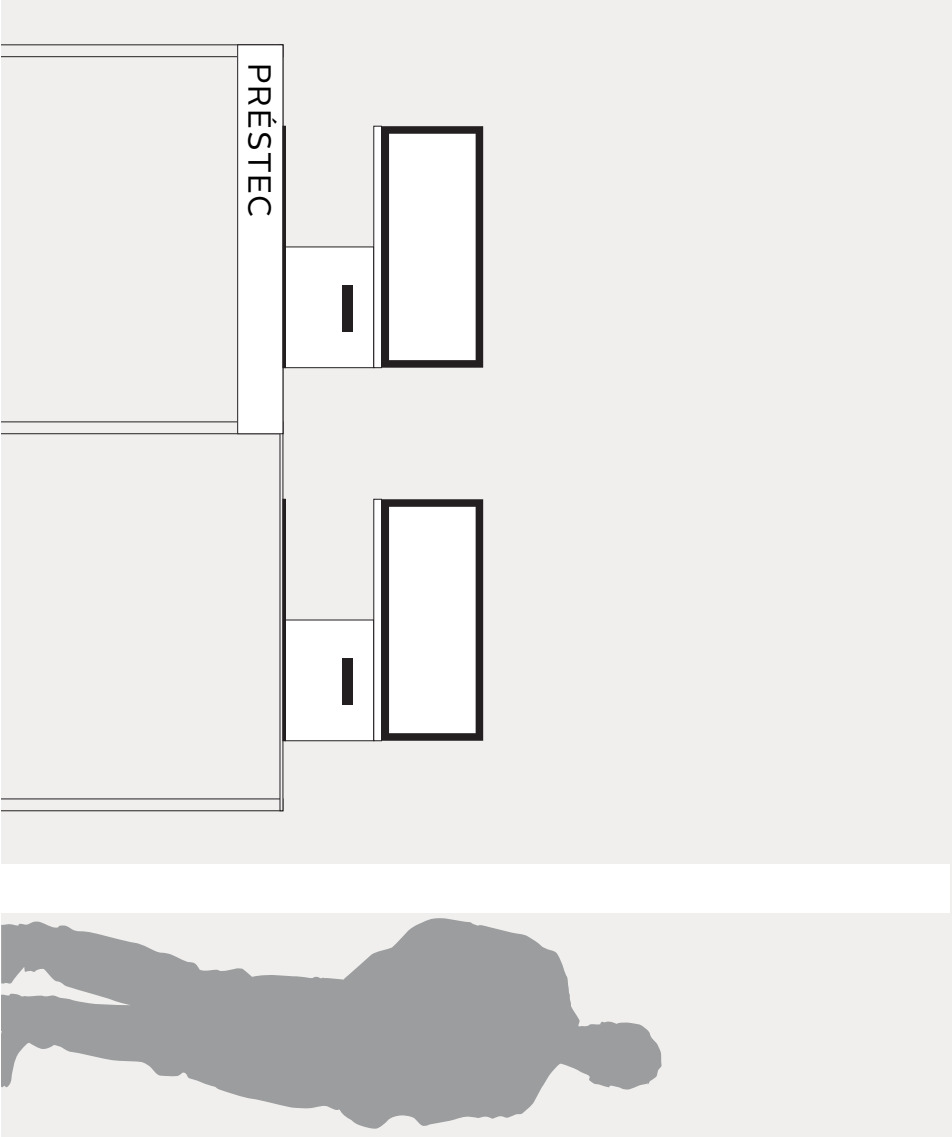
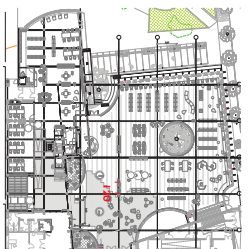

© Còmo Design Studio SL

49



Codi Segur de Verificació:
dbad6736-6541-4db4-89a5-61daeb46548b
Origen: Administració
Identificador document: ES_L01081477_2026_3657571
Data d'impressió: 09/04/2026 12:36:06
Pàgina 50 de 87

SIGNATURES
1.- SUSANA CATALAN (R: B67343202), 12/03/2026 11:00

Senyalització interior

I 21. Reserves i retorn

Rèol aplicat al lateral dels carros.

Ubicació
A definit

Material: Vinil de tall negre

Unitats

I 21A

I 21A
2 carros x 2 laterals

Text: RETORN

4 unitats

Àrea gràfica: 6 x 36 cm

I 21B

I 21B
2 carros x 2 laterals

Text: RESERVES

Àrea gràfica: 6 x 44 cm



RETORN I 21 A
RESERVES I 21 B

36 cm

6 cm

44 cm

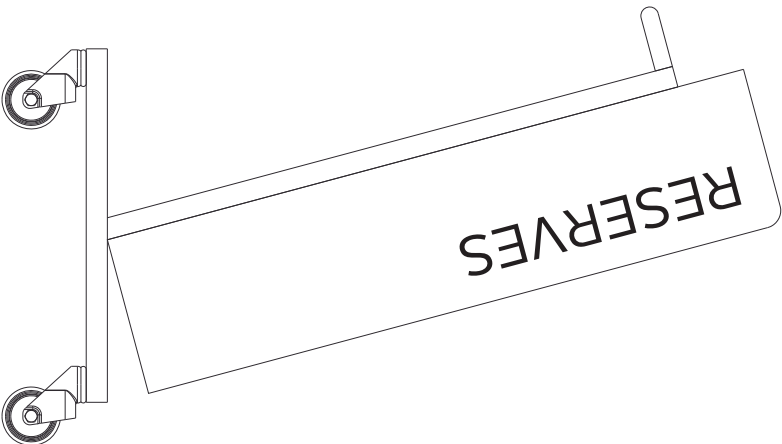
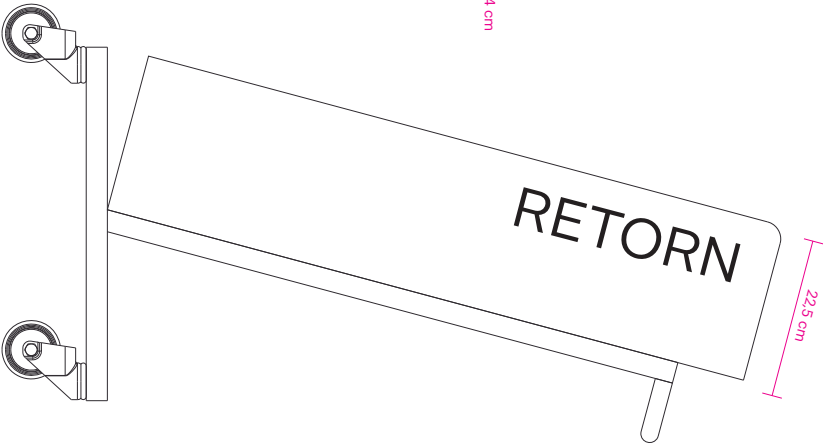

© Còrmo Design Studio SL

50



Codi Segur de Verificació:
dbad6736-6541-4db4-89a5-61daeb46548b
Origen: Administració
Identificador document: ES_L01081477_2026_3657571
Data d'impressió: 09/04/2026 12:36:06
Pàgina 51 de 87

SIGNATURES
1.- SUSANA CATALAN (R: B67343202), 12/03/2026 11:00

© Còrmo Design Studio SL

Senyalització interior

I 22. Pictogrames ús espai

Rètol conformar per placa d'acer lacat blanc fixada a parell.
Mida panell: Mida panell: 16 x 50 cm
Material: Xapa d'acer de 3 mm lacat blanc (RAL 9010)
Gràfica: Vinil de tall negre
Ancoratge: Fixació mecànica volada 2 mm a parell

Ubicació
A definir

Unitats
I 22A: 3 unitats
I 22B: 1 unitat

Planta 1



Planta 0 / -1



I 22A

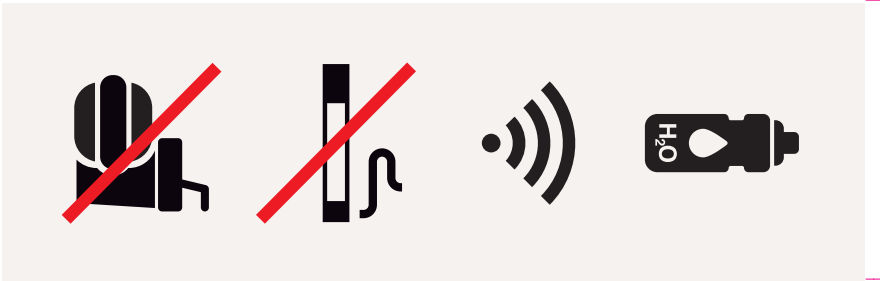

I 22B

16 cm

50 cm



Codi Segur de Verificació:
dbad6736-6541-4db4-89a5-61daeb46548b
Origen: Administració
Identificador document: ES_L01081477_2026_3657571
Data d'impressió: 09/04/2026 12:36:06
Pàgina 52 de 87

SIGNATURES
1.- SUSANA CATALAN (R: B67343202), 12/03/2026 11:00

Seryalització interior

I 23. Lateral prestatgeria

Ràtol Identificatiu de matèria
Ràtol identificatiu de matèria constituït per un text aplicat en lateral de prestatgeria sobre xapa d'acer intercanviable

Ubicació
A definir

Unitats

I 23A: 22 x 2 cares = 44 unitats
I 23B: 2 unitats

Placa
Xapa d'acer en forma de "U"

Mides*:

I 23A: 69 x 20 cm + 69 x 5 cm + 69 x 5 cm

I 23B: 36 x 20 cm + 36 x 5 cm + 36 x 5 cm

Material: Acer de 3 mm de gruix lacaït blanc RAL 9010

Fixació: amb imants sobre lateral de prestatgeria.

Gràfica:

Material: Vinil de tall Negre

Tipografia: Allright Sans Medium

Alçada caràcters: 30 mm / 120 pt

*Mides a confirmar amb amidaments reals



© Còmo Design Studio SL

52

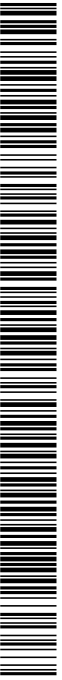

Codi Segur de Verificació:
dbad6736-6541-4db4-89a5-61daeb46548b
Origen: Administració
Identificador document: ES_L01081477_2026_3657571
Data d'impressió: 09/04/2026 12:36:06
Pàgina 53 de 87

SIGNATURES
1.- SUSANA CATALAN (R: B67343202), 12/03/2026 11:00

Senyalització Interior

124. Prestatge superior

Ràtol identificatiu de matèria
Ràtol aplicat al frontal prestatgeria identificant la matèria per a situar en prestatge superior, constituït per plàstic flexible inmatat imprès amb suplement de foam i xapa de ferro.

Ubicació
A definir
Unitats
200 unitats

Mida ràtol*:
1 24A: 899 x 48 mm
1 24B: 999 x 48 mm

Material: plàstic flexible inmatat
Tipografia: Allright Sans Regular
Alçada caràcters: 23 mm / 90 pt
Color: Negre
Fons imprès: blanc estanteria RAL 9010

Observació: Igualar fons al blanc de la prestatgeria RAL 9010. Fer prova

*Mides a confirmar amb amidaments reals

000 MATÈRIA GENERAL I text 23 mm



© Còmo Design Studio SL

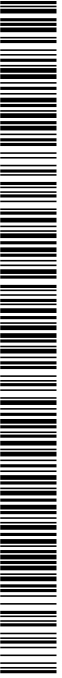

Codi Segur de Verificació:
dbad6736-6541-4db4-89a5-61daeb46548b
Origen: Administració
Identificador document: ES_L01081477_2026_3657571
Data d'impressió: 09/04/2026 12:36:06
Pàgina 54 de 87

SIGNATURES
1.- SUSANA CATALAN (R: B67343202), 12/03/2026 11:00

Senyalització interior

125. Prestatges intermedi

Ràtol identificatiu de submateria

Ubicació

A definir

Unitats

800 unitats

Ràtol aplicat als prestatges intermediis, constituït per plàstic flexible inmantat imprès.

Mida ràtol*: 250 x 28 mm

Material: plàstic flexible inmantat

Tipografia: Allright Sans Regular

Alçada caràcters: 10 mm / 37 pt

Color fons: RAL 9010

Color text: Negre

*Mides a confirmar amb amidaments reals

441.2 Anglès

Text 10 mm



© Còmo Design Studio SL

54



Codi Segur de Verificació:
dbad6736-6541-4db4-89a5-61daeb46548b
Origen: Administració
Identificador document: ES_L01081477_2026_3657571
Data d'impressió: 09/04/2026 12:36:06
Pàgina 55 de 87

SIGNATURES
1.- SUSANA CATALAN (R: B67343202), 12/03/2026 11:00

Senyalització Interior

126. Lateral prestatgeria. Diaris i revistes

Retol·liment de matèria
Retol·liment de matèria constituït per un text aplicat en lateral de prestatgeria sobre xapa d'acer intercanviable.

Ubicació
Planta 0

Unitats

126A: 1x 2 cares = 2 unitats
126B: 1x 2 cares = 2 unitats

Planta 0

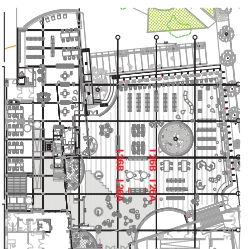

Placa
Xapa d'acer en forma de "U"

Mides*:
126A: 65 x 20 cm + 65 x 5 cm + 65 x 5 cm
126B: 36 x 20 cm + 36 x 5 cm + 36 x 5 cm

Material: Acer de 3 mm de gruix, lacaat blanc RAL 9010

Fixació: amb imants sobre lateral de prestatgeria.

Gràfica:
Material: Vinil de tall Negre
Tipografia: Alright Sans Medium
Alçada caràcters: 40 mm / 160 pt

*Mides a confirmar amb amidaments reals

Observacions: Confirmar amplades embellidors laterals de prestatgeries existents

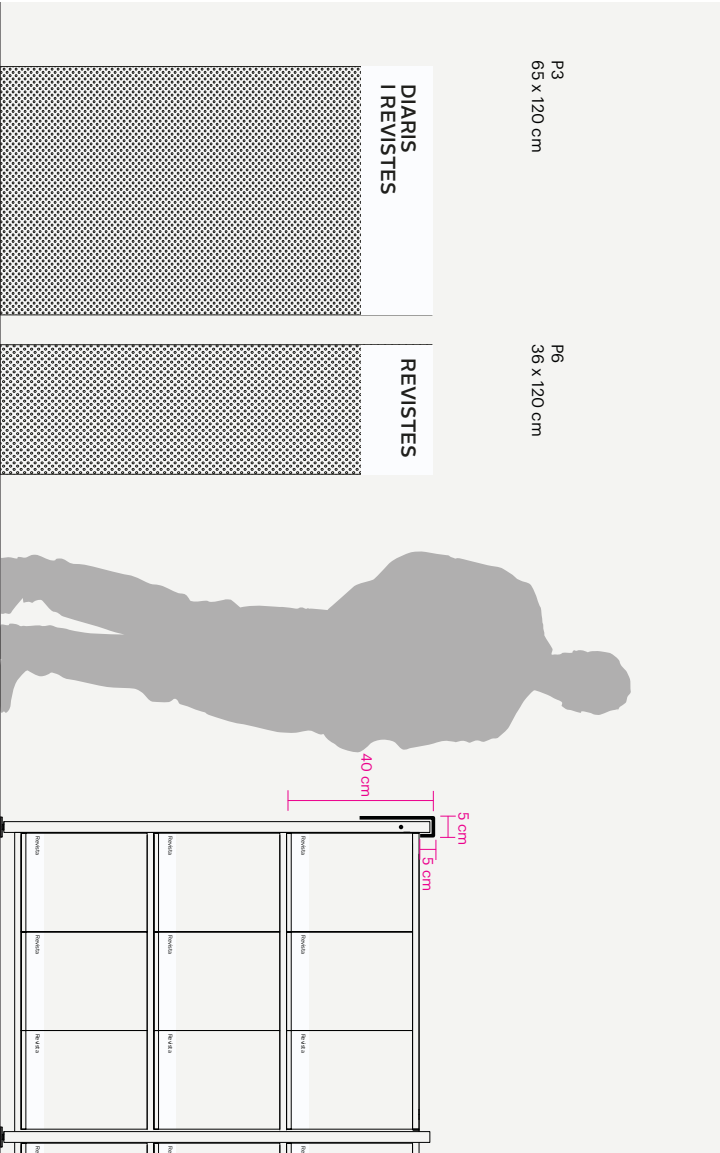

© Còmo Design Studio SL

55



Codi Segur de Verificació:
dbad6736-6541-4db4-89a5-61daeb46548b
Origen: Administració
Identificador document: ES_L01081477_2026_3657571
Data d'impressió: 09/04/2026 12:36:06
Pàgina 56 de 87

SIGNATURES
1.- SUSANA CATALAN (R: B67343202), 12/03/2026 11:00

Senyalització Interior

128. Còmic

Rèol aplicat al lateral de prestatgeria de Còmic

Material: Vinil de tall negre
Tipografia: Allright Sans Regular
Alçada caràcters: 40 mm / 160 pt

Ubicació
Planta 0
Unitats
2 laterals

Planta 0

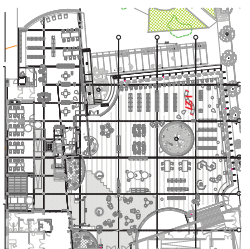

© Còmic Design Studio SL

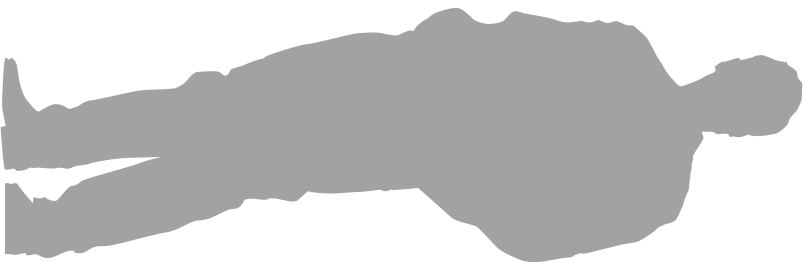

Codi Segur de Verificació:
dbad6736-6541-4db4-89a5-61daeb46548b
Origen: Administració
Identificador document: ES_L01081477_2026_3657571
Data d'impressió: 09/04/2026 12:36:06
Pàgina 57 de 87

SIGNATURES
1.- SUSANA CATALAN (R: B67343202), 12/03/2026 11:00

Senyalització Interior

129. Bucs còmic

Rètol aplicat al frontal dels bucs
Material: Vinil de tall negre
Tipografia: Allright Sans Regular
Alçada caràcters: 30 mm / 120 pt

Ubicació
Planta 0
Unitats
5 bucs x 2 cares = 10 frontals

Planta 0



© Còmo Design Studio SL

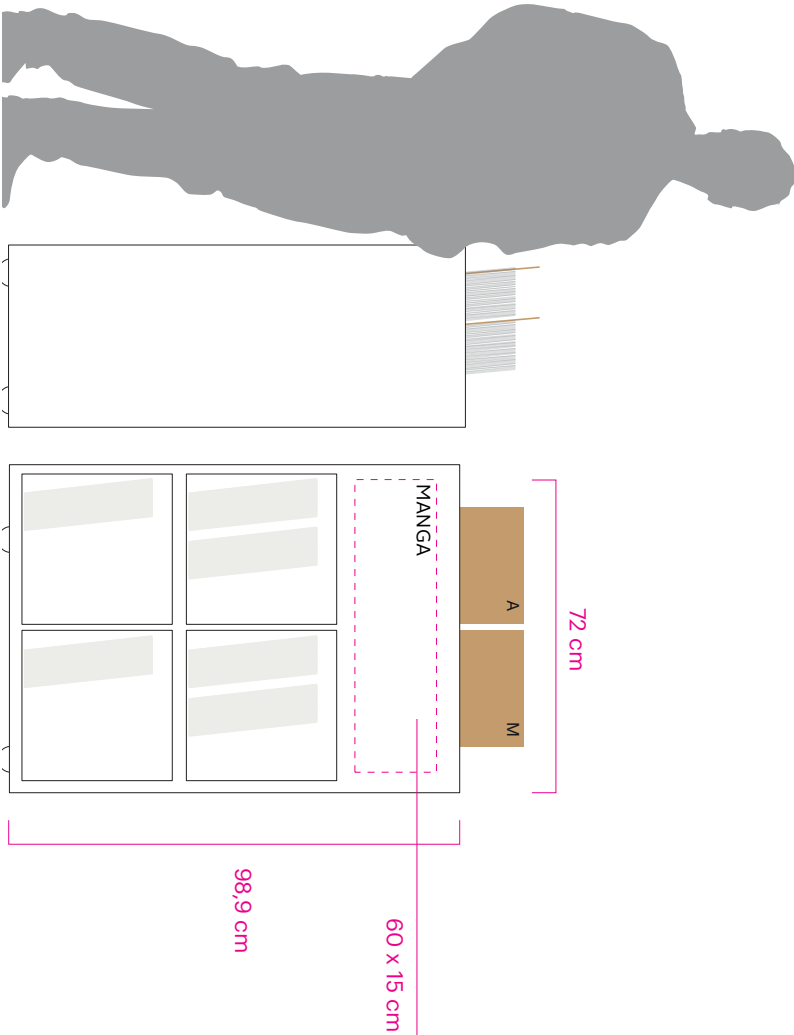

Codi Segur de Verificació:
dbad6736-6541-4db4-89a5-61daeb46548b
Origen: Administració
Identificador document: ES_L01081477_2026_3657571
Data d'impressió: 09/04/2026 12:36:06
Pàgina 58 de 87

SIGNATURES
1.- SUSANA CATALAN (R: B67343202), 12/03/2026 11:00

Senyalització Interior

I.30. Bucs infantils

Rèol aplicat al frontal i lateral dels bucs

Material: Vinil de tall negre
Tipografia: Airlight Sans Regular
Alçada caràcters: 30 mm / 120 pt

Ubicació
A definitiu
Unitats
26 frontals

Planta -1

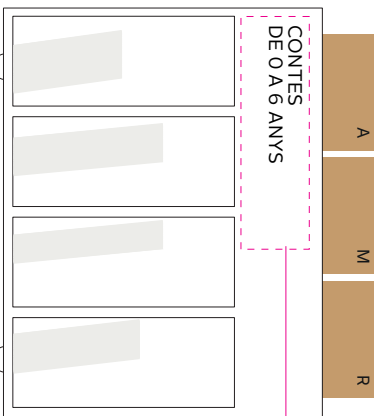
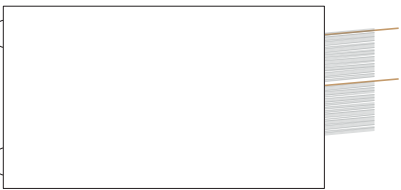
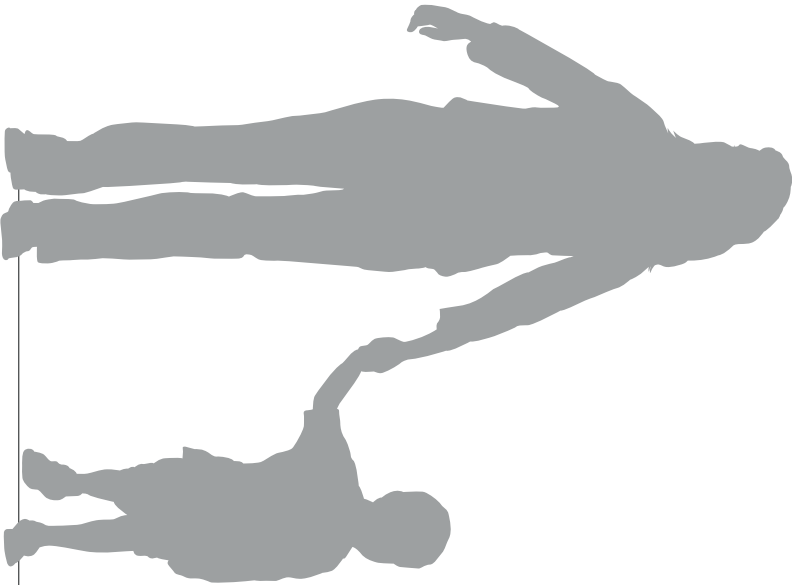
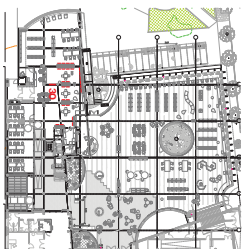

90 cm

Àrea vinil
50 x 15 cm

© Còmo Design Studio SL



Codi Segur de Verificació:
dbad6736-6541-4db4-89a5-61daeb46548b
Origen: Administració
Identificador document: ES_L01081477_2026_3657571
Data d'impressió: 09/04/2026 12:36:06
Pàgina 59 de 87

SIGNATURES
1.- SUSANA CATALAN (R: B67343202), 12/03/2026 11:00

Seryalització Interior

1.31. Calaixos DVD

Ràtol Identificatiu calaix
Rètol compost de text aplicat als frontal dels calaixos.
Material: Vinil de tall negre
Tipografia: Allright Sans Regular
Alçada caràcters: 30 mm / 120 pt

Ubicació
A definir
Unitats
6 unitats

Planta 0

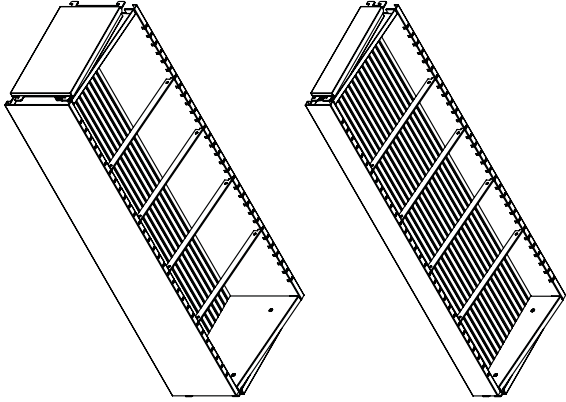
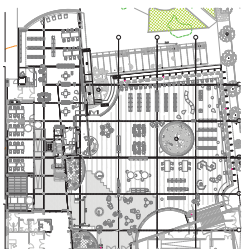

Text 30 mm I

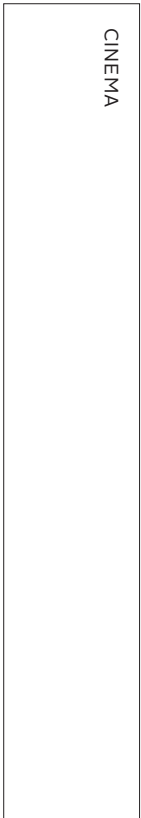

Boxes bajas y altas
Fijas y extrafijas
Chapa de acero inoxidable y
laminada en fro. 1,2mm de
grosor. Soportes de estante
en chapo de acero de 2mm
de grosor. Divisores en chapo
de acero inoxidable y laminada
en fro. 1,2mm (la cantidad
depende del ancho). Atención
de goma negra, estándar para
mejor soporte de CD's, DVD's y
BD's. Revestimiento con pintura
en polvo epoxi.

@ Còrmo Design Studio SL

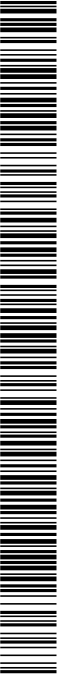

Codi Segur de Verificació:
dbad6736-6541-4db4-89a5-61daeb46548b
Origen: Administració
Identificador document: ES_L01081477_2026_3657571
Data d'impressió: 09/04/2026 12:36:06
Pàgina 60 de 87

SIGNATURES
1.- SUSANA CATALAN (R: B67343202), 12/03/2026 11:00

Senyalització interior

I 321 A. Separadors DVD

Peça de fusta contraxapada amb frontal lacat blanc amb text imprès en negre a la part superior. Inclou impressió del text, que es facilitarà pel personal bibliotecari.

Ubicació
A definir
Unitats
17

Material: fusta contraxapada amb frontal lacat blanc
Mida rètol: 145 x 225 mm
Material: Vinil de tall negre
Tipografia: Allright Sans Regular
Alçada caràcters: 7 mm / 28 pt
Alçada caràcters: 14 mm / 54 pt



© Còrmo Design Studio SL

60



Codi Segur de Verificació:
dbad6736-6541-4db4-89a5-61daeb46548b
Origen: Administració
Identificador document: ES_L01081477_2026_3657571
Data d'impressió: 09/04/2026 12:36:06
Pàgina 61 de 87

SIGNATURES
1.- SUSANA CATALAN (R: B67343202), 12/03/2026 11:00

Senyalització interior

I 32 B. Separadors contes

Peça de fusta contraxapada amb frontal lacat blanc amb text imprès en negre a la part superior. Inclou impressió del text, que es facilitarà pel personal bibliotecari.

Ubicació
A definir

Unitats
52 unitats
(2 abecedaris)

Material: fusta contraxapada amb frontal lacat blanc
Mida rètol: 230 x 320 mm
Material: Vinil de tall negre
Tipografia: Allright Sans Regular
Alçada caràcters: 20 mm / 80 pt

230 cm

320 cm



© Còrmo Design Studio SL

61

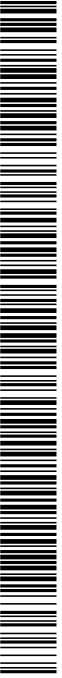

Codi Segur de Verificació:
dbad6736-6541-4db4-89a5-61daeb46548b
Origen: Administració
Identificador document: ES_L01081477_2026_3657571
Data d'impressió: 09/04/2026 12:36:06
Pàgina 62 de 87

SIGNATURES
1.- SUSANA CATALAN (R: B67343202), 12/03/2026 11:00

Senyalització Interior

133. Carros

Rètol aplicat al lateral dels carros.

Àrea gràfica: 46 x 7,5 cm
Material: Viniil de tall negre

Text:
DEIXEU ELS DOCUMENTS ALS CARROS: GRÀCIES.

Ubicació
A definir

Unitats
4 carros x 2 laterals
Total: 8 unitats

Planta 0

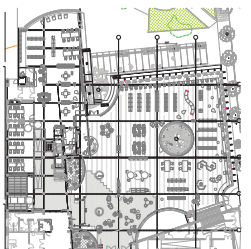

© Còrno Design Studio SL

DEIXEU EL DOCUMENTS
ALS CARROS. GRÀCIES.

Coujunt viniil

7,5 cm

46 cm

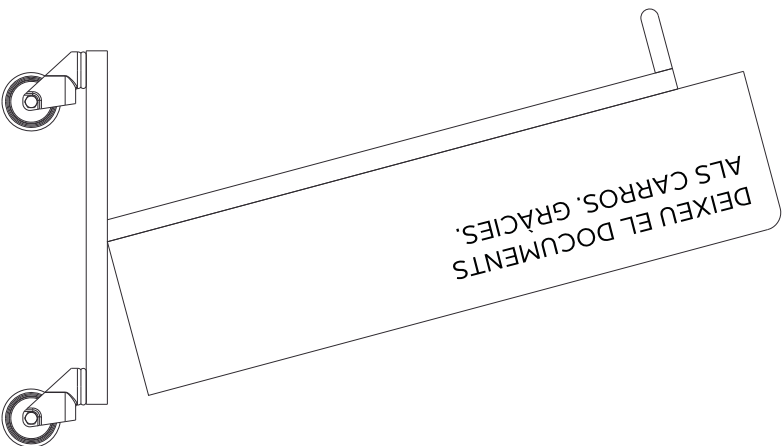
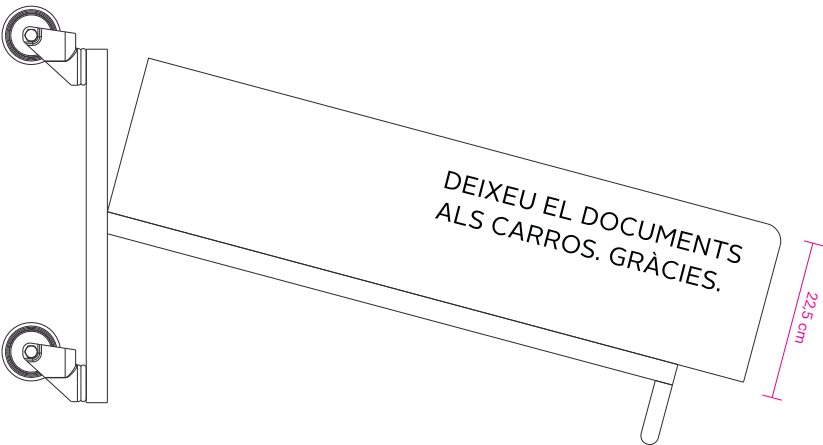

Codi Segur de Verificació:
dbad6736-6541-4db4-89a5-61daeb46548b
Origen: Administració
Identificador document: ES_L01081477_2026_3657571
Data d'impressió: 09/04/2026 12:36:06
Pàgina 63 de 87

SIGNATURES
1.- SUSANA CATALAN (R: B67343202), 12/03/2026 11:00

Senyalització Interior

I 34. Decoració. Poema Brossa

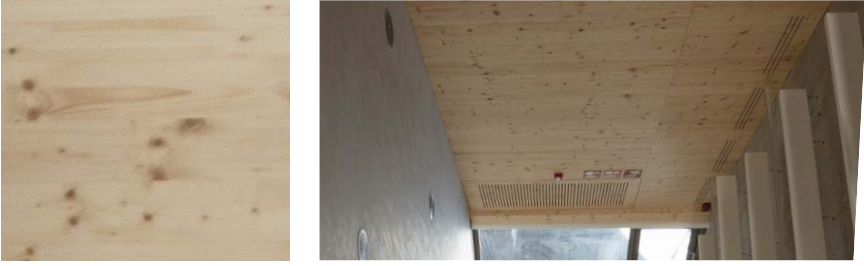

@Corno Design Studio SL

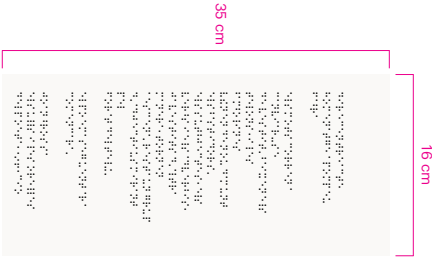

I 34B.

I 34A.
Unitat decoratiu
Unitat de tall negre aplicada a paret de pl
Mida aprox. conjunt: 176 x 170 cm

Ubicació
Planta 0

Planta 0

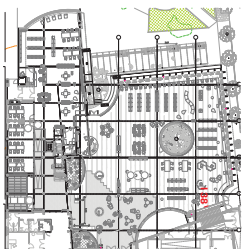

I 34B.
Placa Braille
Braille: impressió amb resina
Mida: 16 x 35 cm

Unitats
I 38A: 1 unitat
I 38B: 1 unitat

Observacions: Valorar in situ llegibilitat sobre
panel·l de fusta. Potser cal buscar un altre color.



I 34A.



Codi Segur de Verificació:
dbad6736-6541-4db4-89a5-61daeb46548b
Origen: Administració
Identificador document: ES_L01081477_2026_3657571
Data d'impressió: 09/04/2026 12:36:06
Pàgina 64 de 87

SIGNATURES
1.- SUSANA CATALAN (R: B67343202), 12/03/2026 11:00

Senyalització Interior

1.35. Seguretat

Vitril doble franja
Vitril de tall blanc per darrera de vidre de 8 mm de gruix.

Amplada vidre x 2 franges de 8 mm de gruix

Amplada aprox. conjunt franges:

- 135A: 567 cm
- 135B: 390 cm
- 135C: 750 cm
- 135D: 250 cm
- 135E: 174 cm

Ubicació
A definir

Unitats

1 unitat de cada

Planta 1



Planta 0 / -1

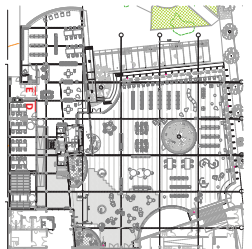

Normativa doble franja:
La zona que ha de tenir trama ha d'estar comprimita entre "una altura interior compresa entre 0,85 i 1,10 m i a una altura superior compresa entre 1,50 i 1,70 m".

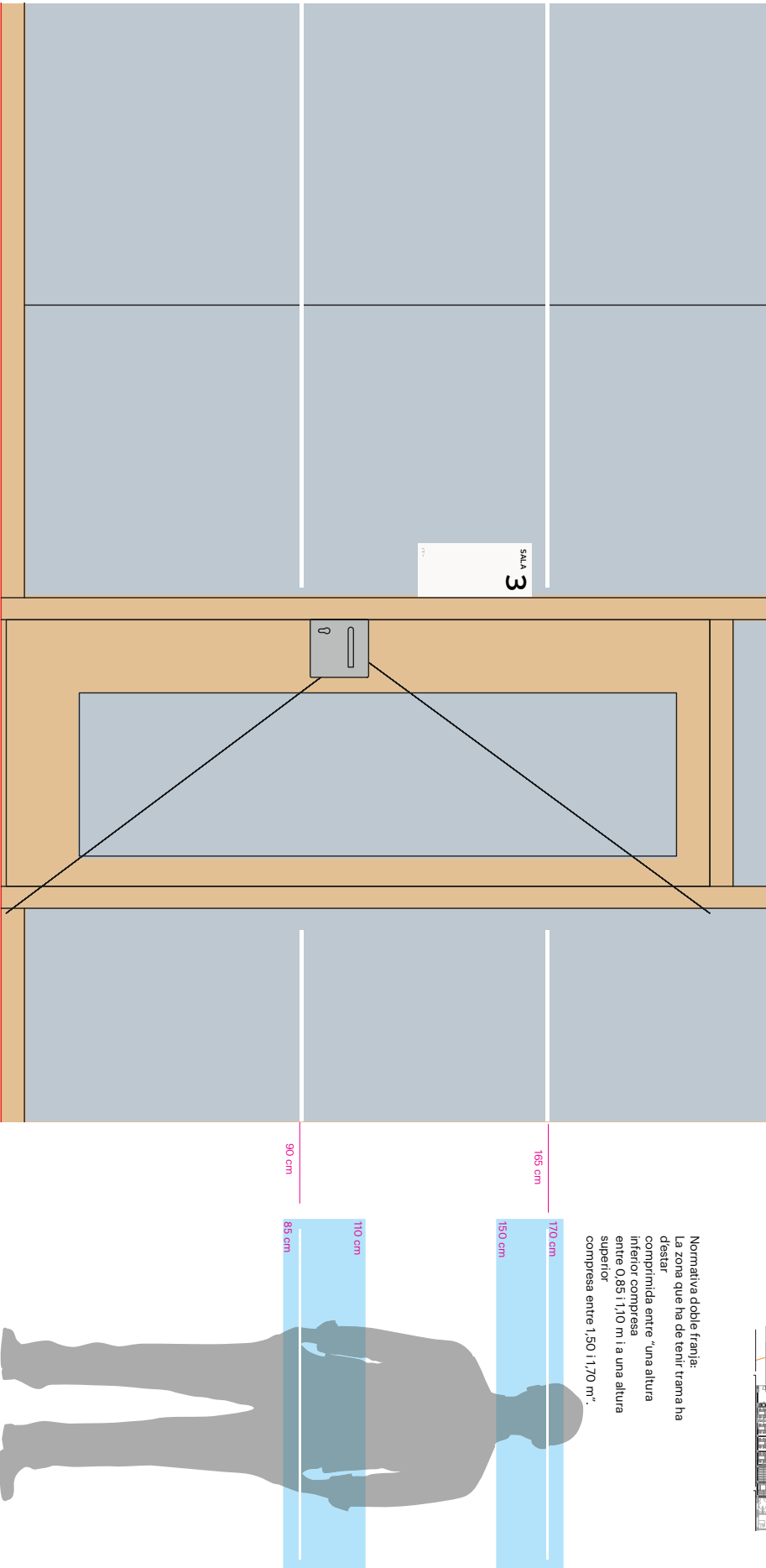

© Còmo Design Studio SL



Codi Segur de Verificació:
dbad6736-6541-4db4-89a5-61daeb46548b
Origen: Administració
Identificador document: ES_L01081477_2026_3657571
Data d'impressió: 09/04/2026 12:36:06
Pàgina 65 de 87

SIGNATURES
1.- SUSANA CATALAN (R: B67343202), 12/03/2026 11:00

Senyalització Interior

I.36. Privacitat

Unió privacitat
Vinil translàcid aplicat per darrera de vidre.

Mida I.40A:
370 cm x 215 cm
Mida I.40B:
120 cm x 195 cm

Unióació
A definir

Unitats
I.36A: 1 unitat
I.36B: 1 unitat

Planta 1



Planta 0 / -1

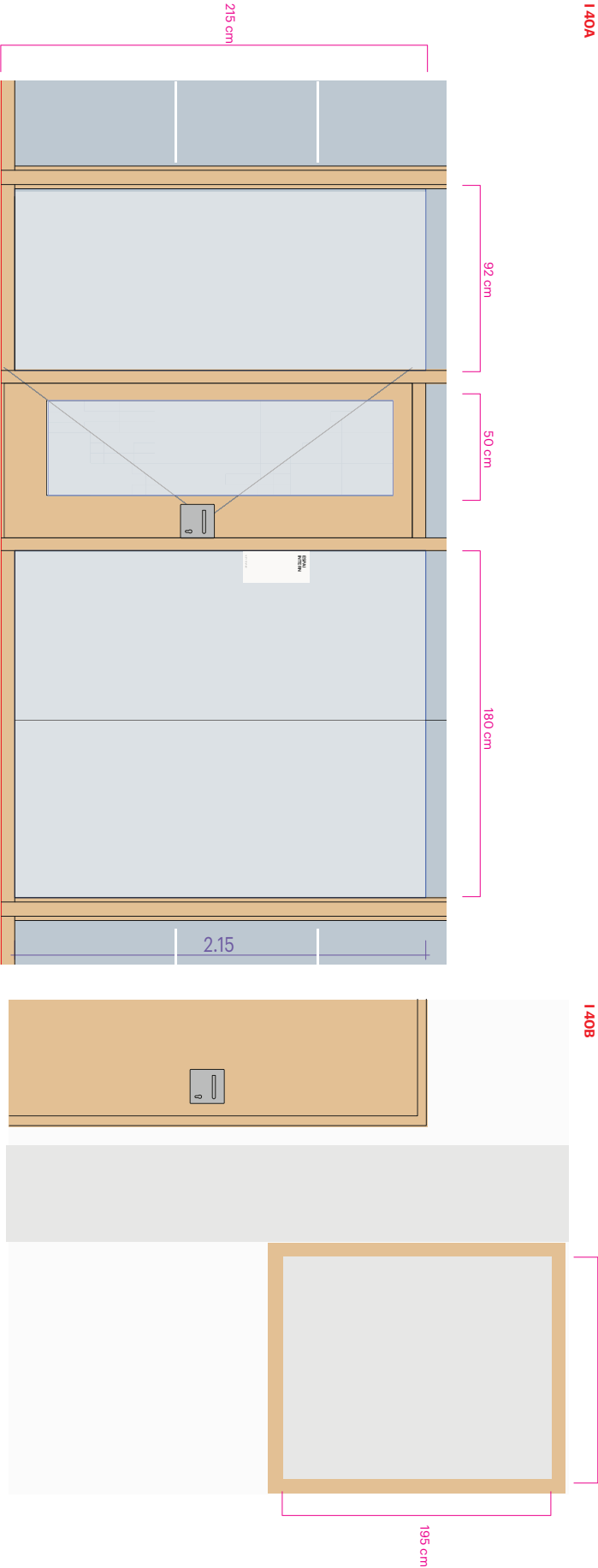

© Còmo Design Studio SL

65



Codi Segur de Verificació:
dbad6736-6541-4db4-89a5-61daeb46548b
Origen: Administració
Identificador document: ES_L01081477_2026_3657571
Data d'impressió: 09/04/2026 12:36:06
Pàgina 66 de 87

SIGNATURES
1.- SUSANA CATALAN (R: B67343202), 12/03/2026 11:00

Senyalització interior

I 37 Faristol de sobretaula

Peça Expositor
Faristol de sobretaula per exposar llibres
compost de dues peces de fusta contraxapada
encaixades entre elles.

Unitats
15

Mida aprox.: 105 x 150 x 63,5 mm (fons)
Material: fusta contraxapada.

Troquell:
S'adjunta troquell orientatiu que el proveïdor ha
d'ajustar (si cal, pot fer-lo més gran) perquè tingui
estabilitat al posar-hi un llibre/ novel·la, i adaptar-lo
al gruix de la fusta contraxapada. Pot tenir un
semicerclle a la base o no.

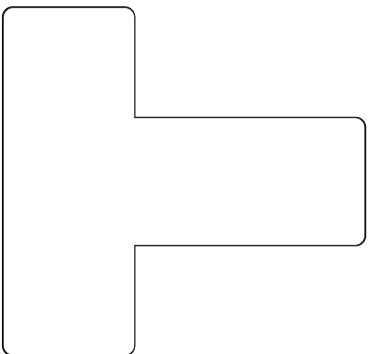
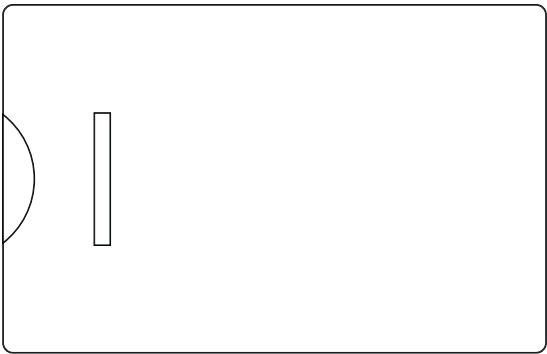

© Còrmo Design Studio SL

66



Codi Segur de Verificació:
dbad6736-6541-4db4-89a5-61daeb46548b
Origen: Administració
Identificador document: ES_L01081477_2026_3657571
Data d'impressió: 09/04/2026 12:36:06
Pàgina 67 de 87

SIGNATURES
1.- SUSANA CATALAN (R: B67343202), 12/03/2026 11:00

Senyalització interior

I 38A Peça cartells sobretaula

Metacrilat DIN A4 de sobretaula

Unitat
7 unitats

Suport de senyalització inclinat, A4
Sistema de presentació clàssic en plàstic acrílic transparent
Format: A210 x P115 x H300 mm
Material: Plàstic, metacrilat de polimetil (PMMA)



© Còrmo Design Studio SL

67



Codi Segur de Verificació:
dbad6736-6541-4db4-89a5-61daeb46548b
Origen: Administració
Identificador document: ES_L01081477_2026_3657571
Data d'impressió: 09/04/2026 12:36:06
Pàgina 68 de 87

SIGNATURES
1.- SUSANA CATALAN (R: B67343202), 12/03/2026 11:00

Senyalització Interior

I 388 Peça cartells sobretaula

Peça display

Display de sobretaula per posar cartells (tipus mac, de fotos) conformat per dues peces encaixades. Metacrilat plegat a la part superior i base de fusta de pl. contraxapada.

Unitats
Horizontal: 4 unitats
Vertical: 4 unitats

Vertical

Mida metacrilat tancat: 220 x 313 mm
Mida base: 220 x 30 x 45 mm (gruix)

Horizontal

Mida metacrilat tancat: 307 x 226 mm
Mida base: 220 x 30 x 45 mm (gruix)

Material: metacrilat i fusta contraxapada.

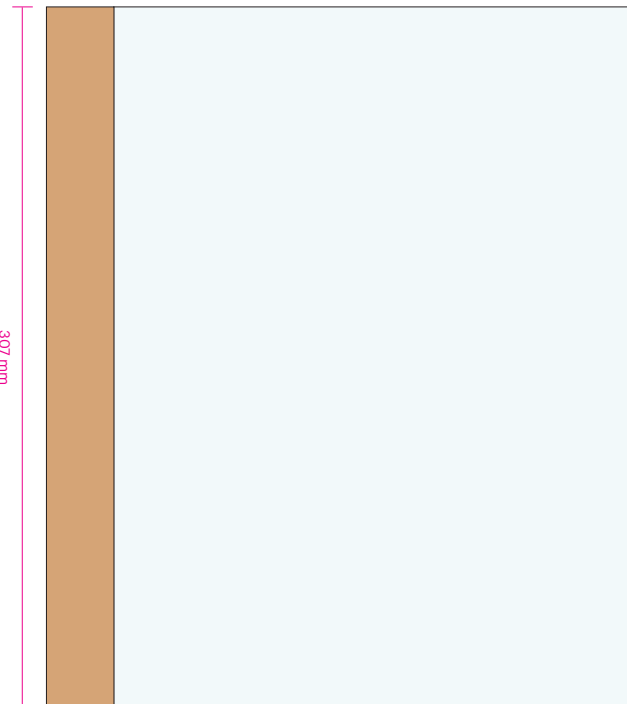
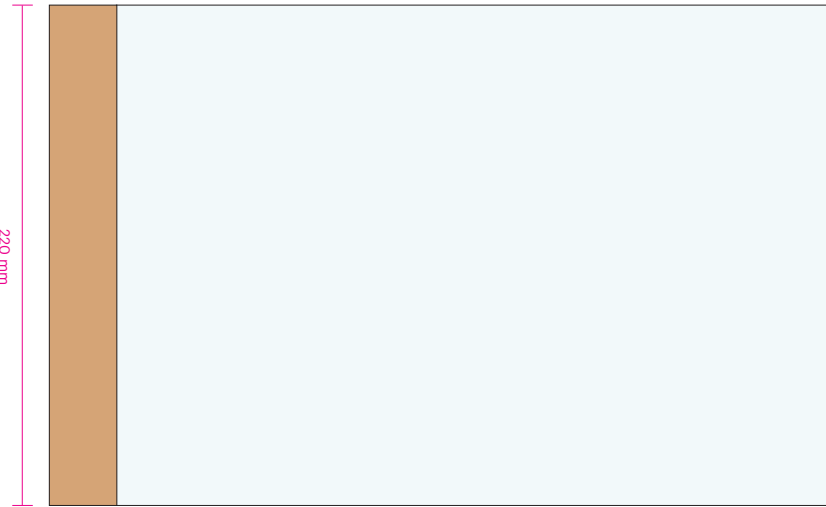

Referència material corpori de fusta contraxapada).

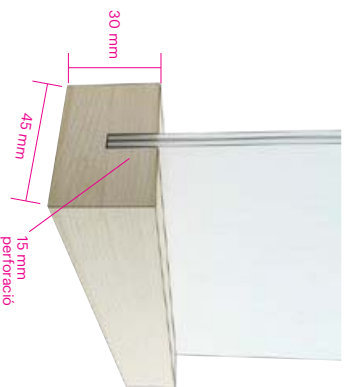

@ Còmo Design Studio SL

68



Codi Segur de Verificació:
dbad6736-6541-4db4-89a5-61daeb46548b
Origen: Administració
Identificador document: ES_L01081477_2026_3657571
Data d'impressió: 09/04/2026 12:36:06
Pàgina 69 de 87

SIGNATURES
1.- SUSANA CATALAN (R: B67343202), 12/03/2026 11:00

Senyalització Interior

I 39 Paviment podotàctil

Paviment podotàctil

Paviment podotàctil en acer inoxidable cargolat sobre terra tècnica acabat amb moqueta / cauxu. Marca camí des de l'entrada fins el taulell d'informació i ascensor.
Material: Acer inoxidable
Alçada botons i barres: 4mm
Mida: 2 x 53 cm
Metres: 20 m²

Ubicació
Segons planol

Unitats
20 m²

Planta 0

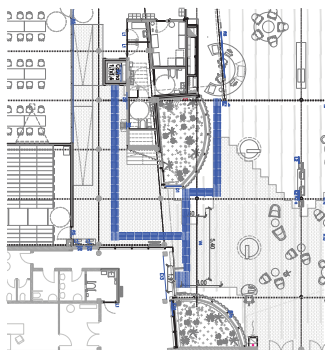

BOTONES Y FRANJAS DE ACERO

Los caminos podotáctiles de acero se colocan sobre pavimentos interiores y exteriores.

Este tipo de pavimento podotáctil se puede adherir, empotrar con perno soldado o atornillar, y es apto para todo tipo de suelos.

© Còrno Design Studio SL

69



Codi Segur de Verificació:
dbad6736-6541-4db4-89a5-61daeb46548b
Origen: Administració
Identificador document: ES_L01081477_2026_3657571
Data d'impressió: 09/04/2026 12:36:06
Pàgina 70 de 87

SIGNATURES
1.- SUSANA CATALAN (R: B67343202), 12/03/2026 11:00

Projecte de senyalística
de la Biblioteca Santa Oliva
d'Olesa de Montserrat

Amidaments i pressupost

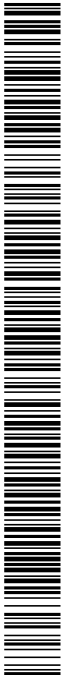

Codi Segur de Verificació:
dbad6736-6541-4db4-89a5-61daeb46548b
Origen: Administració
Identificador document: ES_L01081477_2026_3657571
Data d'impressió: 09/04/2026 12:36:06
Pàgina 71 de 87

SIGNATURES
1.- SUSANA CATALAN (R: B67343202), 12/03/2026 11:00

**Projecte de senyalística
de la Biblioteca Santa Oliva
d'Olesa de Montserrat**

Pressupost

Nota

Els preus reflectits a cada una de les partides del pressupost són Preus d'Execució per Contracte (PEC) que incorporen els costos de la producció, el transport a l'obra i el posterior muntatge dels elements descrits (inclouent tots els mitjans auxiliars necessaris) segons els següents percentatges:

- 88% de l'import correspon al subministrament i el transport fins a l'obra
- 12% de l'import correspon a la ma d'obra per al muntatge

© Còrmo Design Studio SL

71

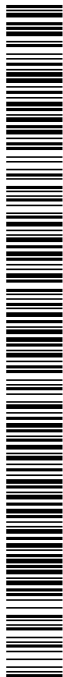

Codi Segur de Verificació:
dbad6736-6541-4db4-89a5-61daeb46548b
Origen: Administració
Identificador document: ES_L01081477_2026_3657571
Data d'impressió: 09/04/2026 12:36:06
Pàgina 72 de 87

SIGNATURES
1.- SUSANA CATALAN (R: B67343202), 12/03/2026 11:00

Projecte de senyalística de la Biblioteca Santa Oliva d'Olesa de Montserrat

Pressupost

Senyalització exterior

Codi	Tipologia	Descripció	Unitats	Preu unitari	Import
E 01 A	Placa institucional	Support d'alumini amb forma de safata Mides: plató de 400 x 400 x 10 mm. Material: Placa metàl·lica colada (Plexiglas) Pintura: Granat RAL 3002; Poluretà dos components (Pallao Blanc RAL 9003 - Serigrafia; Tinta sintètica sèrie 67 (Polymornal) Acabat: Acrylic dos components (Silkens) Support: Placa de "Forex" 345 X 345 x 10 mm subjecta a la paret amb tacs i adhesiu dues cares per el metàl·lica. Es col·locarà a 180cm d'alçada sobre la façana existent. Es produirà i instal·larà seguint les especificacions del "Manual de senyalització per recintes i edificis de la Diputació de Barcelona" codi 417	1	219,00 €	219,00 €
E 02	Rètol façana	Caràcters conformats d'acer Mida rètol: 146 x 35 cm Mida lletres: 15 cm alçada Material: Platina d'acer de gruix 0,5 cm / 25 mm profunditat Fixació: mecànica a la paret Text: BIBLIOTECA SANTA OLIVA	20	138,00 €	2.760,00 €
E 03	Bustia de retorn	Rètol vinilat Rètol conformat de lletres vinilades situades sobre la bustia exterior. Mida alçada lletres: 40 mm Material: vinil tall blanc Fixació: text per darrere de vidre Text: BUSTIA DE RETORN 24 H	1	20,00 €	20,00 €
E 04	Consells genèrics: Casa de Cultura	Rètol vinilat Rètol conformat de text i pictogrames vinilats. Mida rètol: 52 X 58 mm Material: vinil tall blanc Fixació: text per darrere de vidre	1	208,00 €	208,00 €
E 05 A	Gràfica Antilimpacte	Vinil doble franja Vinil de tall blanc per darrere de vidre de 8 mm de gruix. Llargada aprox. conjunt franges d'accés: 114 cm x 2 franges de 8 mm de gruix 160 cm x 2 franges de 8 mm de gruix Normativa doble franja: La zona que ha de tenir trama ha d'estar comprimita entre "una altura inferior compresa entre 0,85 i 1,10 m i a una altura superior compresa entre 1,50 i 1,70 m".	1	48,00 €	48,00 €

© Còmo Design Studio SL

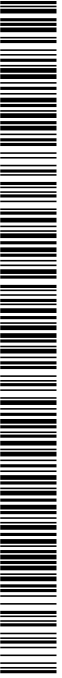

Codi Segur de Verificació:
dbad6736-6541-4db4-89a5-61daeb46548b
Origen: Administració
Identificador document: ES_L01081477_2026_3657571
Data d'impressió: 09/04/2026 12:36:06
Pàgina 73 de 87

SIGNATURES
1.- SUSANA CATALAN (R: B67343202), 12/03/2026 11:00

**Projecte de senyalística
de la Biblioteca Santa Oliva
d'Olesa de Montserrat**

Pressupost

Senyalització exterior

Codi	Tipologia	Descripció	Unitats	Preu unitari	Import
E 05 B	Gràfica Antimpacte	Vinil doble franja Vinil de tall blanc per darrere de vidre de 8 mm de gruix. Llargada aprox. conjunt franges d'accés: 85 cm x 2 franges de 8 mm de gruix 85 cm x 2 franges de 8 mm de gruix Normativa doble franja: La zona que ha de tenir trama ha d'estar comprimita entre "una altura inferior compresa entre 0,85 i 1,10 m i a una altura superior compresa entre 1,50 i 1,70 m".	1	48,00 €	48,00 €
E 06	Senyal Informativa	Rètol vinilat Rètol conformar de text i pictogrames vinilats. Mida rètol: 60 x 15 mm Material: vinil tall blanc Fixació: text per darrere de vidre Text: ACCÉS RESTINGIT ENTRADA A LA BIBLIOTECA PER LA FACANA PRINCIPAL	2	99,00 €	198,00 €
Total exterior					3.501,00 €

© Còmo Design Studio SL



Codi Segur de Verificació:
dbad6736-6541-4db4-89a5-61daeb46548b
Origen: Administració
Identificador document: ES_L01081477_2026_3657571
Data d'impressió: 09/04/2026 12:36:06
Pàgina 74 de 87

SIGNATURES
1.- SUSANA CATALAN (R: B67343202), 12/03/2026 11:00

**Projecte de senyalística
de la Biblioteca Santa Oliva
d'Olesa de Montserrat**

Pressupost

Senyalització interior

Codi	Tipologia	Descripció	Unitats	Preu unitari	Import
I 01	Consells genèrics Biblioteca	Rètol vinilat Rètol conformtat de text i pictogrames vinilats. Mida rètol: 52 x 52 mm Material: vinil tall blanc Fixació: text per darrere de vidre	1	208,00 €	208,00 €
I 02A	Vinil antimpacte	Vinil doble franja Vinil de tall blanc per darrere de vidre de 8 mm de gruix. Llargada aprox. conjunt franges d'accés: 114 cm x 2 franges de 8 mm de gruix	3	36,00 €	108,00 €
I 02B	Vinil antimpacte	Vinil doble franja Vinil de tall blanc per darrere de vidre de 8 mm de gruix. Llargada aprox. conjunt franges d'accés: 105 cm x 2 franges de 8 mm de gruix	3	36,00 €	108,00 €
I 03A	Directorí general	Totem de fusta amb xapa dacer blanca amb text "BIBLIOTECA" i flets calats. Gràfica a doble cara. Es. llegeix des del carrer i des de l'interior. Mida rètol: 70 x 216 cm x 3 cm gruix Material: fusta de pi Acabat: Xapa dacer de 3 mm lacat blanc (RAL 9010) amb text perforat Ancoratges: fixació mecànica a terra amb peu en forma de "L", "O" i "T" invertida. Si és amb "T" invertida pot anar per dintre fusta?	1	2.938,00 €	2.938,00 €
I 03B	Directorí tàctil	Farsiol tàctil Material: suport de fusta de pi envornissat de 3 cm de gruix revestida de Xapa dacer de 3 mm lacat blanc (RAL 9010) amb gràfica en relleu (text, braille, plànol i pictogrames). Mides: 115 x 90 + 40 cm	1	1.217,00 €	1.217,00 €
I 04A I 04B	Directorí Planta	Piaca dacer lacat blanc perforat Mida panell: 25 x 95 cm Material: Xapa dacer de 3 mm lacat blanc (RAL 9010)	2	371,00 €	742,00 €

© Còmo Design Studio SL

74

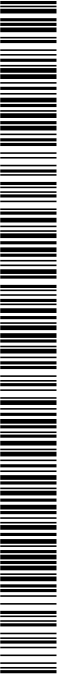

Codi Segur de Verificació:
dbad6736-6541-4db4-89a5-61daeb46548b
Origen: Administració
Identificador document: ES_L01081477_2026_3657571
Data d'impressió: 09/04/2026 12:36:06
Pàgina 75 de 87

SIGNATURES
1.- SUSANA CATALAN (R: B67343202), 12/03/2026 11:00

Projecte de senyalística de la Biblioteca Santa Oliva d'Olesa de Montserrat

Pressupost

Senyalització interior

Codi	Tipologia	Descripció	Unitats	Preu unitari	Import
I 04 C	Director i Planta	Placa de fusta perforada. Mida panel: 25 x 95 cm Material: Panel de pl. gruix 3 mm o 5 mm amb acabat superficial mitjançant vernís protector amb to ajustat mitjançant tint si cal fins a igualar cromàticament les parets emplafonades del projecte (mostres prèvies a validar per la DF). Gràfica: 1. Vinil de tall negre mat / blanc 2. Numerosi i filers perforats 3. Braille impressió amb resina Ancoratge: Fixació mecànica volada 2 mm a paret	1	397,00 €	397,00 €
I 05 A	Director i ascensor interior	Placa dacer lacat blanc Material: Xapa d'acer de 3 mm lacat blanc (RAL 9010) Vinil de tall negre mat o impressió a la plana Mida: 20 x 60 cm	1	133,00 €	133,00 €
I 05 B	Director i ascensor interior	Placa dacer lacat blanc Material: Xapa d'acer de 3 mm lacat blanc (RAL 9010) Braille impressió amb resina Mida: 20 x 35 cm	1	78,00 €	78,00 €
I 06	Retolts identificatius de planta	Placa ascensors Placa de xapa d'acer amb el número de la planta en aràbic en alt relleu i en braille, ubicada als branals del recinte de l'ascensor, a la dreta en el sentit de sortida de la cabina, situada a una altura entre 1,00 m i 1,20 m. Mida retol: 10 x 10 cm Material: Platina d'acer blanca de 3 mm de gruix Text: número de planta en alt relleu Color: Número i braille negres Mida números: 5 cm alçada Material text relleu: metacrilat de 5 mm, lacat negre satinat i polit Ancoratge: Fixació mecànica volada 2 mm a paret Textos per planta Planta 1: 1 Planta 0: 0 Planta 1: 1	3	49,00 €	147,00 €
I 07	Director i accessible	Llibret tacto visual Disseny i producció d'un llibret tacto visual amb la cartografia tàctil de les plantes de la biblioteca a carrec d'una empresa especialitzada. Especificacions: Llibret a vista i braille en format A4 que inclou informació tàctil (braille i relleu) i visual (grans caràcters i imatges). El llibret inclou una portada, índex-legendes, 4 plànols. En format A4, relligat amb espiral metàl·lic i amb una cinta per penjar al coll removable. Material: full de vinil de 150 micres, enquadernat en espiral metàl·lic i porta un suport rígid inserat a la contraportada per donar rigidesa al llibret i permetre que els usuaris el puguin llegir a peu dret.	2	891,00 €	1.782,00 €

© Còmo Design Studio SL

75

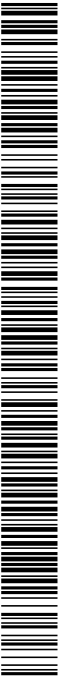

Codi Segur de Verificació:
dbad6736-6541-4db4-89a5-61daeb46548b
Origen: Administració
Identificador document: ES_L01081477_2026_3657571
Data d'impressió: 09/04/2026 12:36:06
Pàgina 76 de 87

SIGNATURES
1.- SUSANA CATALAN (R: B67343202), 12/03/2026 11:00

Projecte de senyalística de la Biblioteca Santa Oliva d'Olesa de Montserrat

Pressupost

Senyalització interior

Codi	Tipologia	Descripció	Unitats	Preu unitari	Import
I 08	Directorí direccional Planta 0	Placa de fusta perforada. Material: Panell de pi, gruix 3 mm o 5 mm amb acabat superficial mitjançant vernís protector amb to ajustat mitjançant tint si cal, fins a igualar cromàticament les parets emplotonades del projecte (mostres prèvies a validar per la DF). Mida panell: 30 x 65 cm Gràfica: 1. Vitrall de tall blanc mat 2. Fleixa perforada al plató Ancoratge: fixació mecànica volada 2 mm a paret	1	216,00 €	216,00 €
I 09	Directorí direccional Planta 1	Placa de fusta perforada. Material: Panell de pi, gruix 3 mm o 5 mm amb acabat superficial mitjançant vernís protector amb to ajustat mitjançant tint si cal, fins a igualar cromàticament les parets emplotonades del projecte (mostres prèvies a validar per la DF). Mida panell: 30 x 95 cm Gràfica: 1. Vitrall de tall blanc 2. Número, fleixa i fillets perforats al plató Ancoratge: Fixació mecànica volada 2 mm a paret.	2	216,00 €	432,00 €
I 10	Retolís identificatius d'area	Lletres coorpories fusta Retol conformat per caràcters corporis de fusta similar a emplotonats de fusta de les parets. Mides: Alçada lletra 12 cm / 15 mm gruix. Material: Pi de 15 mm gruix amb acabat superficial mitjançant vernís protector amb to ajustat mitjançant tint si cal, fins a igualar cromàticament les parets emplotonades del projecte (mostres prèvies a validar per la DF). Ancoratge: Fixació mecànica volada 2 mm a paret o vidre. Text: PRIMERS LECTURES (6 lletres)	16	45,00 €	720,00 €
I 11 A1	Retolís identificatius Espais	Retol conformat per placa fixada a paret. Mida placa: Mida panell: 16 x 35 cm Material: Xapa dacer de 3 mm laca blanc (RAL 9010) Gràfica: relleu negre (text, braille i pictogrames) Ancoratge: Fixació mecànica volada 2 mm a paret.	4	110,00 €	440,00 €
I 11 A2	Retolís identificatius Espais	Retol conformat per placa fixada a paret. Mida placa: Mida panell: 16 x 35 cm Material: Panell de pi, gruix 3 mm o 5 mm amb acabat superficial mitjançant vernís protector amb to ajustat mitjançant tint si cal, fins a igualar cromàticament les parets emplotonades del projecte (mostres prèvies a validar per la DF). Gràfica: relleu blanc (text, braille i pictogrames) Ancoratge: Fixació mecànica volada 2 mm a paret.	1	110,00 €	110,00 €
I 11 B	Retolís identificatius Espais	Retol banderola en forma de "L" fixat al marc de la porta. Mida placa: 16 x 35 x 4 cm Material: Xapa dacer de 3 mm plegada, laca blanca (RAL 9010) Gràfica: relleu negre (text, braille i pictogrames) Ancoratge: Fixació mecànica invisible al marc de la porta	8	116,00 €	928,00 €

© Còmo Design Studio SL

76

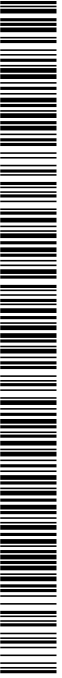

Codi Segur de Verificació:
dbad6736-6541-4db4-89a5-61daeb46548b
Origen: Administració
Identificador document: ES_L01081477_2026_3657571
Data d'impressió: 09/04/2026 12:36:06
Pàgina 77 de 87

SIGNATURES
1.- SUSANA CATALAN (R: B67343202), 12/03/2026 11:00

Projecte de senyalística de la Biblioteca Santa Oliva d'Olesa de Montserrat

Pressupost

Senyalització interior

Codi	Tipologia	Descripció	Unitats	Preu unitari	Import
I11 C	Inrants rètols Identificatius Espais	Inrants aplicats a les plaques per comunicar activitats Mida: 1x 13 cm Material: Cinta mantada negra	8	68,00 €	544,00 €
I12	Espais restringits	Vinil a porta Lletres vinilades Mida lletres: 3 cm alçada Material: Vinil de tall Blanc / Negre	5	19,00 €	95,00 €
I13	Rètols identificatius Banys	Icones corporatives frontal blanc Pictogrames corporatius de fusta contraxapada amb frontal blanc. Material: F1 de 15 mm gruix amb acabat superficial mitjançant vernís protector amb to ajustat mitjançant tint si cal, fins a igualar cromàticament les parets emplotonades del projecte (mostres previes a validar per la DF). Frontal contraxapat blanc. Mides: icones home / dona 100 x 120 mm icona mobilitat reduïda 90 x 120 mm 15 mm gruix. Ancoratge: Fixació mecànica volada 2 mm a paret	2	87,00 €	174,00 €
I14	Informació	Lletres corporatives fusta Rètol conformats per caràcters corporatius de fusta similar a emplotonats de fusta de les parets. Mides: Alçada lletres 12 cm / 15 mm gruix. Material: F1 de 15 mm gruix amb acabat superficial mitjançant vernís protector amb to ajustat mitjançant tint si cal, fins a igualar cromàticament les parets emplotonades del projecte (mostres previes a validar per la DF). Ancoratge: Fixació mecànica volada 2 mm a paret Text: INFORMACIÓ (10 lletres) Ancoratge: Fixació mecànica volada 3 mm a paret o biga.	1	516,00 €	516,00 €
I15	Informació	Placa fixada a taulell Xapa d'alumini en forma de "L" lacada en blanc amb text "INFORMACIÓ" i símbol aplicat en vinil de tall. Mida xapa: 85 x 12 cm + 85 x 4 cm Material: alumini de 3 mm de gruix lacat blanc (RAL 9010) Gràfica: text "INFORMACIÓ" vinil de tall Mida lletres: 60 mm Símbol Anell d'inducció Mida: 80 x 80 mm Material: vinil de tall negre Ancoratge: fixació mecànica invisible a taulell	2	47,00 €	94,00 €
I16	Informació	Placa fixada a taulell Xapa d'alumini en forma de "L" lacada en blanc amb text "INFORMACIÓ" i símbol aplicat en vinil de tall. Mida xapa: 85 x 12 cm + 85 x 4 cm Xapa segueix la forma circular del taulell. Material: alumini de 3 mm de gruix lacat blanc (RAL 9010) Acabats: text "INFORMACIÓ" vinil de tall Mida lletres: 60 mm Mida Símbol Anell d'inducció: 80 x 80 mm Material: vinil de tall negre Ancoratge: fixació mecànica invisible a taulell	1	84,00 €	84,00 €

© Còmo Design Studio SL

77

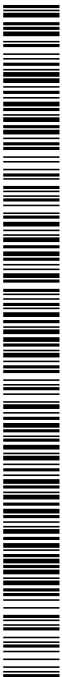

Codi Segur de Verificació:
dbad6736-6541-4db4-89a5-61daeb46548b
Origen: Administració
Identificador document: ES_L01081477_2026_3657571
Data d'impressió: 09/04/2026 12:36:06
Pàgina 78 de 87

SIGNATURES
1.- SUSANA CATALAN (R: B67343202), 12/03/2026 11:00

Projecte de senyalística de la Biblioteca Santa Oliva d'Olesa de Montserrat

Pressupost

Senyalització interior

Codi	Tipologia	Descripció	Unitats	Preu unitari	Import
I 17	Catàleg / Catàleg moneder	Lletres corporatives fusta Retol conformat per caràcters corporis de fusta similar a emplantonats de fusta de les parets. Mides: Alçada lletres 6 cm / 15 mm gruix. Material: Pi de 15 mm gruix amb acabat superficial mitjançant vernís protector amb to ajustat mitjançant tint si cal, fins a igualar cromàticament les parets emplantonades del projecte. (mostres prèvies a validar per la DE). Ancoratge: fixació mecànica volada 2 mm a paret Text: CATALÈG (7 lletres)	7	37,00 €	259,00 €
I 18	Internet	Placa fixada a moble Xapa d'alumini en lacada en blanc amb text "INTERNET" aplicat en vinil de tall. Mida xapa: 140 x 12 x 4 cm Material: acer de 3 mm de gruix lacat blanc RAL 9010 Gràfica: vinil de tall negre Mida lletres: "INTERNET": 60 mm alçada Ancoratge: fixació mecànica invisible a taulell	3	47,00 €	141,00 €
I 19	Retolts ordinadors	Numero aplicat a pantalla Element conformat per una placa d'acer de 3 mm lacada blanc RAL 9010 amb gràfica en vinil de tall o vinil impress en negre. Fixat a pantalla. Mida: 6 x 12 cm Gràfica: Impresa o vinil de tall negre Ancoratge: a la part posterior de la pantalla d'ordinador o teclat amb cinta doble cara.	21	31,00 €	651,00 €
I 20	Préstec	Placa fixada a moble Xapa d'alumini en lacada en blanc amb text "PRÉSTEC" aplicat en vinil de tall. Mida xapa: 103 x 12 x 4 cm Material: acer de 3 mm de gruix lacat blanc RAL 9010 Gràfica: vinil de tall negre Mida lletres: "PRÉSTEC": 60 mm alçada Ancoratge: fixació mecànica invisible a taulell	1	98,00 €	98,00 €
I 21A	Reserves i retorn	Retol aplicat al lateral dels carros. Material: Vinil de tall negre Text: RETORN Area gràfica: 6 x 36 cm	4	16,00 €	64,00 €
I 21B	Reserves i retorn	Retol aplicat al lateral dels carros. Material: Vinil de tall negre Text: RESERVES Area gràfica: 6 x 44 cm	4	16,00 €	64,00 €
I 22A	Pictogrames us espai	Retol conformat per placa d'acer lacat blanc fixada a paret. Mida panell: Mida panell: 16 x 50 cm Material: Xapa d'acer de 3 mm lacat blanc (RAL 9010) Gràfica: vinil de tall negre Ancoratge: Fixació mecànica volada 2 mm a paret	3	47,00 €	141,00 €

© Còmo Design Studio SL

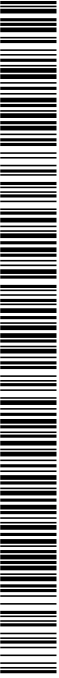

Codi Segur de Verificació:
dbad6736-6541-4db4-89a5-61daeb46548b
Origen: Administració
Identificador document: ES_L01081477_2026_3657571
Data d'impressió: 09/04/2026 12:36:06
Pàgina 79 de 87

SIGNATURES
1.- SUSANA CATALAN (R: B67343202), 12/03/2026 11:00

Projecte de senyalística de la Biblioteca Santa Oliva d'Olesa de Montserrat

Pressupost

Senyalització interior

Codi	Tipologia	Descripció	Unitats	Preu unitari	Import
I 22B	Pictogrames us espai	Rètol conformar per placa d'acer lacat blanc fixada a paret. Mida panel: Mida panel: 16 x 50 cm Material: Xapa d'acer de 3 mm lacat blanc (RAL 9010) Gràfica: Vinil de tall negre Ancoratge: Fixació mecànica voidada 2 mm a paret	1	108,00 €	108,00 €
I 23 A	Lateral prestatgeria	Rètol identificatiu de matèria Rètol identificatiu de matèria constituit per un text aplicat en lateral de prestatgeria sobre xapa d'acer intercanviable Placa Xapa d'acer en forma de "U" Mides*: A: 69 x 20 cm + 69 x 5 cm + 69 x 5 cm Material: Acer de 3 mm de gruix lacat blanc RAL 9010 Fixació: amb inmans sobre lateral de prestatgeria. Gràfica: Material: Vinil de tall Negre Tipografia: Allright Sans Medium Alçada caràcters: 30 mm / 120 pt *Mides a confirmar amb andamenters reals	44	78,00 €	3.432,00 €
I 23 B	Lateral prestatgeria	Rètol identificatiu de matèria Rètol identificatiu de matèria constituit per un text aplicat en lateral de prestatgeria sobre xapa d'acer intercanviable Placa Xapa d'acer en forma de "U" Mides*: B: 36 x 20 cm + 36 x 5 cm + 36 x 5 cm Material: Acer de 3 mm de gruix lacat blanc RAL 9010 Fixació: amb inmans sobre lateral de prestatgeria. Gràfica: Material: Vinil de tall Negre Tipografia: Allright Sans Medium Alçada caràcters: 30 mm / 120 pt *Mides a confirmar amb andamenters reals	2	39,00 €	78,00 €
I 24	Prestatge superior	Rètol identificatiu de matèria Rètol aplicat al frontal prestatgeria identificant la matèria per a situar en prestatge superior, constituit per plastic flexible inantat imprès amb suplement de foam i xapa de ferro. Mida rètol*: A: 899 x 48 mm B: 999 x 48 mm Material: plastic flexible inantat Tipografia: Allright Sans Regular Alçada caràcters: 22 mm / 90 pt Color: Negre Fons imprès: blanc estanteria RAL 9010 Observació: Igualar fons al blanc de la prestatgeria RAL 9010. Fer prova *Mides a confirmar amb andamenters reals	200	24,00 €	4.800,00 €

© Còmo Design Studio SL

79

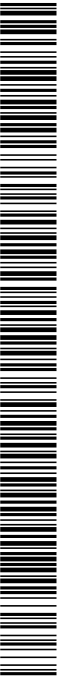

Codi Segur de Verificació:
dbad6736-6541-4db4-89a5-61daeb46548b
Origen: Administració
Identificador document: ES_L01081477_2026_3657571
Data d'impressió: 09/04/2026 12:36:06
Pàgina 80 de 87

SIGNATURES
1.- SUSANA CATALAN (R: B67343202), 12/03/2026 11:00

**Projecte de senyalística
de la Biblioteca Santa Oliva
d'Olesa de Montserrat**

Pressupost

Senyalització interior

Codi	Tipologia	Descripció	Unitats	Preu unitari	Import
I 25	Prestatge intermedi	Rètol identificatiu de submatèria Rètol aplicat als prestatges intermedis, constituït per plàstic flexible inmat impres. Mida rètol*: 250 x 28 mm Material: plàstic flexible inmat Tipografia: Allright Sans Regular Alçada caràcters: 10 mm / 37 pt Color fons: RAL 9010 Color text: Negre *Mides a confirmar amb amidaments reals	800	12,91 €	10.328,00 €
I 26A	Lateral prestatgeria, Diàris i revistes	Rètol identificatiu de matèria Rètol identificatiu de matèria constituït per un text aplicat en lateral de prestatgeria sobre xapa d'acer irintercanviable. Placa Xapa d'acer en forma de "U" Mides*: A: 65 x 20 cm + 65 x 5 cm + 65 x 5 cm Material: Acer de 3 mm de gruix lacat blanc RAL 9010 Fixació: amb imants sobre lateral de prestatgeria. Gràfica: Material: Vinil de tall Negre Tipografia: Allright Sans Medium Alçada caràcters: : 40 mm / 150 pt *Mides a confirmar amb amidaments reals	2	59,00 €	118,00 €
I 26B	Lateral prestatgeria, Diàris i revistes	Rètol identificatiu de matèria Rètol identificatiu de matèria constituït per un text aplicat en lateral de prestatgeria sobre xapa d'acer irintercanviable. Placa Xapa d'acer en forma de "U" Mides*: B: 36 x 20 cm + 36 x 5 cm + 36 x 5 cm Material: Acer de 3 mm de gruix lacat blanc RAL 9010 Fixació: amb imants sobre lateral de prestatgeria. Gràfica: Material: Vinil de tall Negre Tipografia: Allright Sans Medium Alçada caràcters: : 40 mm / 150 pt *Mides a confirmar amb amidaments reals	2	44,00 €	88,00 €
I 28	Còmic	Rètol aplicat al lateral de prestatgeria de Còmic Material: Vinil de tall negre Tipografia: Allright Sans Regular Alçada caràcters: 40 mm / 160 pt	2	15,00 €	30,00 €
I 29	Bucs còmic	Rètol aplicat al frontal dels bucs Material: Vinil de tall negre Tipografia: Allright Sans Regular Alçada caràcters: 30 mm / 120 pt	10	15,00 €	150,00 €

© Còmo Design Studio SL

80



Codi Segur de Verificació:
dbad6736-6541-4db4-89a5-61daeb46548b
Origen: Administració
Identificador document: ES_L01081477_2026_3657571
Data d'impressió: 09/04/2026 12:36:06
Pàgina 81 de 87

SIGNATURES
1.- SUSANA CATALAN (R: B67343202), 12/03/2026 11:00

**Projecte de senyalística
de la Biblioteca Santa Oliva
d'Olesa de Montserrat**

Pressupost

Senyalització interior

Codi	Tipologia	Descripció	Unitats	Preu unitari	Import
I 30	Bucs infantils	Rètol aplicat al frontal lateral dels bucs Material: Vinil de tall negre Tipografia: Allright Sans Regular Alçada caràcters: 30 mm / 120 pt	26	22,00 €	572,00 €
I 31	Calaixos DVD	Rètol identificatiu calaix Rètol compost de text aplicat als frontals dels calaixos. Material: Vinil de tall negre Tipografia: Allright Sans Regular Alçada caràcters: 30 mm / 120 pt	6	15,00 €	90,00 €
I 32 A	Separadors DVD	Peça de fusta contraxapada amb frontal lacat blanc amb text imprès en negre a la part superior. Inclou impressió del text que es facilitarà pel personal bibliotecari. Material: fusta contraxapada amb frontal lacat blanc Mida rètol: 145 x 225 mm Material: Vinil de tall negre Tipografia: Allright Sans Regular Alçada caràcters: 7 mm / 28 pt Alçada caràcters: 14 mm / 54 pt	17	37,00 €	629,00 €
I 32 B	Separadors contes	Peça de fusta contraxapada amb frontal lacat blanc amb text imprès en negre a la part superior. Inclou impressió del text que es facilitarà pel personal bibliotecari. Material: fusta contraxapada amb frontal lacat blanc Mida rètol: 230 x 320 mm Material: Vinil de tall negre Tipografia: Allright Sans Regular Alçada caràcters: 20 mm / 80 pt	52	37,00 €	1924,00 €
I 33	Carros	Rètol aplicat al lateral dels carros. Area gràfica: 46 x 75 cm Material: Vinil de tall negre	8	16,00 €	128,00 €
I 34 A	Decoració, Poema Brossa	Vinil decoratiu Vinil de tall negre aplicat a paret de pi Mida aprox. conjunt: 176 x 170 cm	1	631,00 €	631,00 €
I 34 B	Decoració, Poema Brossa	Placa Braille Braille: impressió amb resina Mida: 16 x 35 cm	1	210,00 €	210,00 €

© Còmo Design Studio SL

81

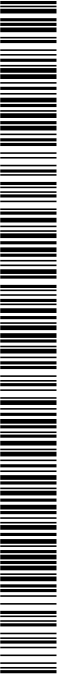

Codi Segur de Verificació:
dbad6736-6541-4db4-89a5-61daeb46548b
Origen: Administració
Identificador document: ES_L01081477_2026_3657571
Data d'impressió: 09/04/2026 12:36:06
Pàgina 82 de 87

SIGNATURES
1.- SUSANA CATALAN (R: B67343202), 12/03/2026 11:00

**Projecte de senyalística
de la Biblioteca Santa Oliva
d'Olesa de Montserrat**

Pressupost

Senyalització interior

Codi	Tipologia	Descripció	Unitats	Preu unitari	Import
I 35	Seguretat	Vini doble franja Vini de tall blanc per darrera de vidre de 8 mm de gruix. Amplada vidre x2 franges de 8 mm de gruix Amplada aprox. conjunt franges: I 35A: 567 cm I 35B: 390 cm I 35C: 750 cm I 35D: 250 cm I 35E: 174 cm	1	210,00 €	210,00 €
I 36 A	Privacitat	Vini privacitat Vini translúcid aplicat per darrera de vidre. Mida: 370 cm x 215 cm	1	281,00 €	281,00 €
I 36 A	Privacitat	Vini privacitat Vini translúcid aplicat per darrera de vidre. Mida: 120 cm x 195 cm	1	77,00 €	77,00 €
I 37	Faristol de sobretaula	Peça Expositor Faristol de sobre taula per exposar llibres compost de dues peces de fusta contraxapada encaixades entre elles. Mida aprox.: 105 x 150 x 63,5 mm (fons) Material: fusta contraxapada.	15	39,00 €	585,00 €
I 38A	Peça cartells sobretaula Vertical	Metacrilat DIN A4 de sobretaula Suport de senyalització inclinat, A4 Sistema de presentació clàssic en plàstic acrílic transparent. Format: A210 x P115 x H300 mm Material: plàstic, metacrilat de polimetil (PMMA)	7	48,00 €	336,00 €
I 38B	Peça cartells sobretaula Vertical	Peça display Display de sobretaula per posar cartells (tipus marc de fotos) conformats per dues peces encaixades. Metacrilat plegat a la part superior i base de fusta de pi contraxapada. Dimensions per a cartell DIN A 4 vertical Vertical Mida metacrilat tancat: 220 x 313 mm (fons) Mida base: 220 x 30 x 45 mm (fons) Material: metacrilat i fusta contraxapada.	4	48,00 €	192,00 €

© Còmo Design Studio SL

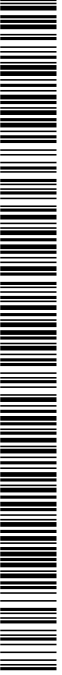

Codi Segur de Verificació:
dbad6736-6541-4db4-89a5-61daeb46548b
Origen: Administració
Identificador document: ES_L01081477_2026_3657571
Data d'impressió: 09/04/2026 12:36:06
Pàgina 83 de 87

SIGNATURES
1.- SUSANA CATALAN (R: B67343202), 12/03/2026 11:00

**Projecte de senyalística
de la Biblioteca Santa Oliva
d'Olesa de Montserrat**

Pressupost

Senyalització interior

Codi	Tipologia	Descripció	Unitats	Preu unitari	Import
I 38B	Peça cartells sobretaula Horizontal	Peça display Display de sobretaula per posar cartells (tipus marc de fotos) conformat per dues peces encaixades. Metacrilat plegat a la part superior i base de fusta de pi contraxapada. Dimensions per a cartell DIN A 4 Horizontal Horizontal Mida metacrilat tancat: 307 x 226 mm Mida base: 220 x 30 x 45 mm (gruix) Material: metacrilat i fusta contraxapada.	4	48,00 €	192,00 €
I 39	Paviment podotàctil	Paviment podotàctil en acer inoxidable cargolat sobre terra tècnic acabat amb moqueta / cautxu. Marca canvi des de l'entrada fins el taulell d'informació i fascensor. Material: Acer inoxidable Alçada botons i barres: 4mm Mida: 2 x 53 cm Calcular preu de m2	1	1030,00 €	1.030,00 €

Total Interior

39.849,00 €

© Còmo Design Studio SL

83



Codi Segur de Verificació:
dbad6736-6541-4db4-89a5-61daeb46548b
Origen: Administració
Identificador document: ES_L01081477_2026_3657571
Data d'impressió: 09/04/2026 12:36:06
Pàgina 84 de 87

SIGNATURES
1.- SUSANA CATALAN (R: B67343202), 12/03/2026 11:00

**Projecte de senyalística
de la Biblioteca Santa Oliva
d'Olesa de Montserrat**

Pressupost

Resum pressupost

Total senyalització exterior	3.501,00 €
Total senyalització interior	39.848,00 €
Total Biblioteca	43.349,00 €
IVA	9.103,29 €
TOTAL BIBLIOTECA + IVA	52.452,29 €

**Terminis de producció
Subministrament i col·locació**

El termini per a la producció i la instal·lació de la senyalística de la Biblioteca Santa Oliva d'Olesa de Montserrat està previst en **7 setmanes**.

© Còrmo Design Studio SL

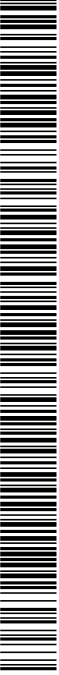

Codi Segur de Verificació:
dbad6736-6541-4db4-89a5-61daeb46548b
Origen: Administració
Identificador document: ES_L01081477_2026_3657571
Data d'impressió: 09/04/2026 12:36:06
Pàgina 85 de 87

SIGNATURES
1.- SUSANA CATALAN (R: B67343202), 12/03/2026 11:00

Projecte de senyalística
de la Biblioteca Santa Oliva
d'Olesa de Montserrat

Condicions

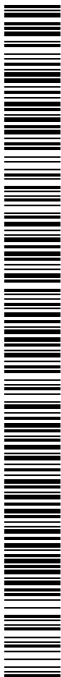

Codi Segur de Verificació:
dbad6736-6541-4db4-89a5-61daeb46548b
Origen: Administració
Identificador document: ES_L01081477_2026_3657571
Data d'impressió: 09/04/2026 12:36:06
Pàgina 86 de 87

SIGNATURES
1.- SUSANA CATALAN (R: B67343202), 12/03/2026 11:00

**Projecte de senyalística
de la Biblioteca Santa Oliva
d'Olesa de Montserrat**

**Terminis de producció
Subministrament i col·locació**

El termini per a la producció i la instal·lació de la senyalística de la Biblioteca Santa Oliva d'Olesa de Montserrat està previst en **7 setmanes**.

© Còrmo Design Studio SL

86

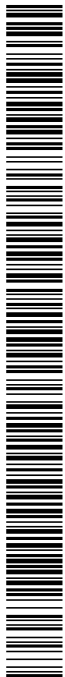

Codi Segur de Verificació:
dbad6736-6541-4db4-89a5-61daeb46548b
Origen: Administració
Identificador document: ES_L01081477_2026_3657571
Data d'impressió: 09/04/2026 12:36:06
Pàgina 87 de 87

SIGNATURES
1.- SUSANA CATALAN (R: B67343202), 12/03/2026 11:00

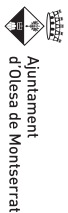
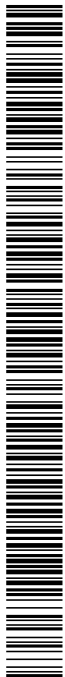

TÍTOL DEL PROJECTE:
**Manual de senyalística
de la Biblioteca Santa Oliva
d'Olesa de Montserrat**

EXPEDIENT:
2025/009132

REDACCIÓ SENYALÍSTICA:
Como Design Studio SL
Anna Sodupe Gallén
Dissenyadora gràfica

Susana Catalan Salvador
Dissenyadora gràfica



DATA:
**Març
2025**

AJUNTAMENT D'OLESA DE MONTSERRAT
Aquest document és una còpia simple del document electrònic original. Comprovi l'autenticitat del document a la Seu Electrònica de l'Ajuntament d'Olesa de Montserrat (<https://bpm.olesademontserrat.cat/OAC/ValidarDoc.jsp?idioma=ca>). Utilitzi el "Codi per a la validació" que apareix a la capçalera.