



OFICINA COMPTABLE: L01171404
ORGAN GESTOR: L01171404
UNITAT TRAMITADORA: L01171404

Endesa Energía, S.A. Unipersonal.
CIF A81948077.
C/Ribera del Loira, nº 60 28042 - Madrid.



DADES DE LA FACTURA

Núm. factura: PLR101N0251948
Referència: 082014241332/0578
Data emissió factura: 19/07/2021
Període de facturació: del 31/05/2021 a 08/06/2021 (8 dies)
6121983 007

AJUNTAMENT DEL PORT DE LA SELVA
MAR 1
17489 EL PORT DE LA SELVA
GIRONA



RESUM DE LA FACTURA

Potència	5,63 €
Energia	35,65 €
Altres	0,36 €
Impostos	6,49 €
Total	48,13 €

(Detall de la factura al revers)



INFORMACIÓ DEL CONSUM ELÈCTRIC

De 31/05/2021 a 08/06/2021 (8 dies)

Consum punta	96 kWh
Consum llano	76 kWh
Consum valle	117 kWh
Consum total	289 kWh

kWh Evolució del consum

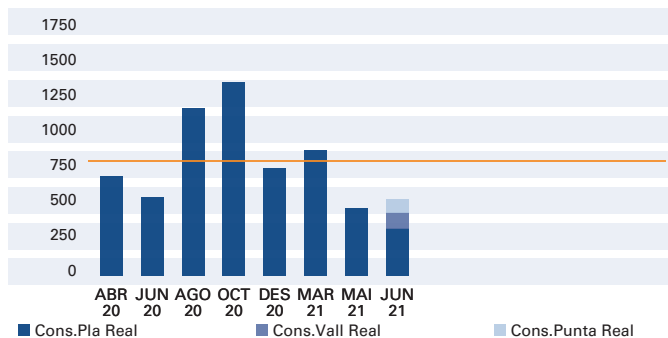

■ Cons.Pla Real ■ Cons.Vall Real ■ Cons.Punta Real
■ Mitjana

Cost en aquesta factura 6,02 €/dia
Cost últims 14 mesos 3,12 €/dia
Consum últim any 5.822 kWh



DADES DEL CONTRACTE

Titular del contracte: AJUNTAMENT DEL PORT DE LA SELVA
NIF: P1714900F
Adreça de subministrament: URB MIRADOR-S/N BOM EL PORT DE, LA SELVA GIRONA, GIRONA
Contracte de mercat lliure: GGC2T
Referència de contracte de subministrament: 082014241332
Potències contractades: punta 8,000 kW; vall 8,000 kW
Fi de contracte de subministrament: 01/06/2021
Permanència: No

CUPS: ES0031446409833001WB0F
Distribuïdora: EDISTRIBUCION REDES DIGITALES
Referència del contracte d'accés: 000403433722
Peatge de transport i distribució: 2.0TD
Segment de càrrecs: 1
Núm comptador: 000446084



DETALL DE LA FACTURA

Potència	5,63 €
Pot.Punta 8 kW x 0,084035 Eur/kW x 8 dies	5,38 €
Pot.vall 8 kW x 0,003902 Eur/kW x 8 dies	0,25 €
Energia	35,65 €
Consum Punta 96 kWh x 0,19874 Eur/kWh	19,08 €
Consum pla 76 kWh x 0,106833 Eur/kWh	8,12 €
Consum vall 117 kWh x 0,072214 Eur/kWh	8,45 €
Diversos	0,36 €
Lloguer de comptador (8 dies x 0,045 Eur/dia)	0,36 €
Impostos	6,49 €
Impost electricitat (41,28 X 5,112696 %)	2,11 €
IVA normal 10% s/ 43,75	4,38 €
TOTAL	48,13 €

Inclòs en l'import facturat hi ha el cost de l'peatge de transport i distribució, que ha estat de 8,56 € (4,29 € per potència, 4,27 € per energia activa), i dels càrrecs, que ha estat de 13,72 € (1,34 € per potència, 12,38 € per energia activa). Els preus de peatges de transport i distribució han estat publicats a la Resolució de 18 de març de 2021, de la CNMC (BOE 2021.03.23) i els dels càrrecs en l'Ordre TED / 371/2021 BOE (2021.04.22). El preu de lloguer de l'comptador ha estat publicat en l'Ordre IET 1491/2013 de 3 d'agost.



DESTINACIÓ DE L'IMPORT DE LA FACTURA

L'import total de la factura té aquesta destinació:

- 39,47% Energia. Inclou, entre altres, el cost de l'energia en el mercat, els pagaments per capacitat i la retribució a l'Operador de Sistema (REE) i al'Operador de Mercat(OMIE).
- 0,75% Lloguer de comptador
- 13,48% Impostos
- 17,79% Peatges de transport i distribució. Retribueixen les xarxes de transport i distribució.
- 28,51% Càrrecs: Inclouen la retribució a les renovables, cogeneració i residus (RECORE) 49,35%, les anualitats de el déficit 36,86%, el sobrecost de generació en TNP (Territoris no peninsulars) 13,66% i altres 0,13%.



INFORMACIÓ DEL CONSUM ELÈCTRIC

A efectes de facturació dels peatges i càrrecs

Període	31/05/2021	08/06/2021	Multipl.	Ajust	Consum
	Lectura real	Lectura real			
Energia					kWh
Punta	15.095	15.191	1	0	96
Pla	144	220	1	0	76
Vall	399	516	1	0	117



ATENCIÓ AL CLIENT



Atenció / Reclamacions

800760266 (tlf. gratuït)
www.endesaclientes.com
atencionalcliente@endesaonline.com
C/ Ribera del Loira 60 - 28042 Madrid (sol correu postal)

Un cop realitzada la reclamació davant la companyia elèctrica, i si persisteix la discrepància sobre el contacte de subministrament o facturacions, també estarà disponible l'Oficina Municipal d'informació a l'Consumidor (O.M.I.C) de la localitat o, si és el cas, la Direcció General de Consum o d'Indústria de la comunitat autònoma.



Avaries / Urgències distribuïdora

800 76 07 06 - EDISTRIBUCION REDES DIGITALES



INFORMACIÓ SOBRE LA SEVA ELECTRICITAT

Si bé l'energia que arriba a les nostres cases és indistingible de la que consumeixen els nostres veïns o altres consumidors que estan connectats al mateix sistema elèctric, ara sí que és possible garantir l'origen de la producció d'energia elèctrica que vostè consumeix.

A aquests efectes es proporcionem el desglossament de la mescla de tecnologies de producció nacional, i així vostè pot comparar els percentatges de la mitjana nacional amb els que corresponen a l'energia venuda per la seva Companyia Comercialitzadora



ORIGEN DE L'ELECTRICITAT

Barreja de producció al sistema elèctric espanyol 2020

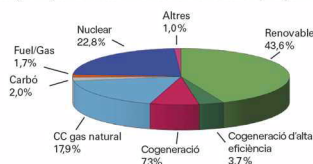

Barreja d'Endesa Energía, S.A.U.

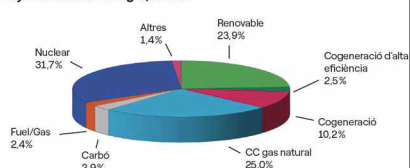

Origen	Barreja d'Endesa Energía, S.A.U.	Barreja de producció al sistema elèctric espanyol
Renovable	23,9%	43,6%
Cogeneració d'alta eficiència	2,5%	3,7%
Cogeneració	10,2%	7,3%
CC gas natural	25,0%	17,9%
Carbó	2,9%	2,0%
Fuel/Gas	2,4%	1,7%
Nuclear	31,7%	22,8%
Altres	1,4%	1,0%

El sistema elèctric nacional ha importat l'1,3 % de producció neta total nacional.



IMPACTE MEDIAMBIENTAL

L'impacte ambiental de la seva electricitat depèn de les fonts energètiques que s'han emprat per generar-la. En una escala d'A a G on A indica el mínim impacte ambiental i G el màxim i en què el valor mitjà nacional es correspon amb el nivell D, l'energia comercialitzada per Endesa Energía S.A.U. té els valors següents:

Emissions de diòxid de carboni

Endesa Energía, S.A.U.

Menys diòxid de carboni

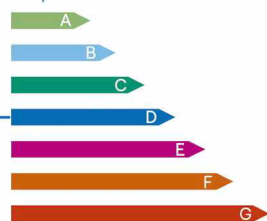

Més diòxid de carboni

Contingut de carboni

Kilogram de diòxid de carboni per kWh

E

0,20

Residus radioactius d'alta activitat

Endesa Energía, S.A.U.

Menys residus radioactius

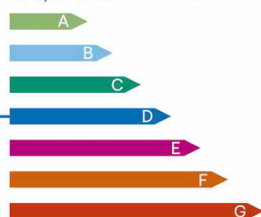

Més residus radioactius

Residus radioactius

Mil·ligrams per kWh

F

0,69

Font: CNMC (Comissió Nacional dels Mercats i Competència), <http://gdo.cnmc.es/CNE/resumenGdo.do?>

INFORMACIÓN SOBRE CÓMO AFECTA LA NUEVA NORMATIVA ELÉCTRICA A TU CONTRATO CON ENDESA ENERGÍA

Estimado cliente,

El 1 de junio de 2021 entra en vigor la nueva normativa (*) aprobada por la Comisión Nacional de Mercados y Competencia (CNMC) y el Gobierno, que introduce **cambios en los peajes de acceso y otros conceptos regulados que están incluidos en la factura de electricidad**.

Debido a todas estas modificaciones a partir del 1 de junio de 2021 **todas las Comercializadoras** tenemos que actualizar las condiciones de nuestros contratos. **Desde Endesa realizaremos esta actualización** que afecta solo a las condiciones de dichos conceptos regulados **de forma automática**, sin que tengas que realizar ningún trámite. A continuación te explicamos cómo afectarán estos cambios a tu contrato, que a partir de dicha fecha pasará a tener el peaje 2.0TD:

A partir del 1 de junio, en la parte **referente a la energía, pasarás a tener 3 periodos horarios distintos** con 3 precios diferentes, dependiendo del momento en el que consumes (coincidiendo con los periodos de energía de tu nuevo peaje):



En cuanto a las **condiciones de tu potencia**, tendrás 2 precios distintos y podrás contratar 2 potencias diferentes (coincidiendo con los periodos de potencia de tu nuevo peaje):



Por defecto te mantendremos la misma potencia que tenías contratada en ambos periodos, pero puedes contratar potencias distintas para los dos periodos en función de tus necesidades. A partir del 1 de junio de 2021 y dentro de los 12 meses siguientes, tendrás la oportunidad de modificar tus potencias contratadas de manera gratuita y hasta dos veces para adaptarlas a los nuevos periodos horarios. Ten en cuenta, que si dicha modificación supone un incremento con respecto a la potencia contratada en el momento del cambio, tendrás que abonar los derechos de acometida según la normativa en vigor.

Podrás ver reflejados todos estos cambios en la factura adjunta, en el apartado "Detalle de la factura". Puedes encontrar información más detallada sobre los nuevos peajes en el reverso de esta comunicación y en el siguiente link: www.endesa.com/es/comunicacion/cartera/cliente-personalizado

Para conocer más en detalle cómo te afecta este cambio regulatorio, no dudes en contactar con tu Gestor personal, o con el teléfono 800 760 266 a tu disposición.

(*) La Circular 3/2020 de la CNMC, el Real Decreto 148/2021, la Resolución de la CNMC de 18 de marzo de 2021 y la Orden TED/371/2021.

(1) Festivos nacionales excluidos tanto los sustituibles como los que no tienen fecha fija, y 6 de enero..

INFORMACIÓN DE DETALLE SOBRE NUEVOS PEAJES DE TRANSPORTE Y DISTRIBUCIÓN Y NUEVOS CARGOS

Los peajes de acceso incluidos en todas las facturas, cubren el coste de usar las redes de transporte y distribución de electricidad y otros costes regulados del sistema eléctrico (retribución de las energías renovables, sobre coste de generación en territorios no peninsulares, etc.).

Desde el 1 de junio de 2021, la nueva normativa (*) establece que los peajes de acceso se separen en dos nuevos conceptos regulados:

1. Peajes de transporte y distribución, fijados por la CNMC.
2. Cargos (otros costes regulados), fijados por el Gobierno.

Además, los **nuevos peajes de transporte y distribución y los nuevos cargos** tendrán nueva estructura, condiciones, calendarios de periodos horarios y precios.

Según todo lo anterior, te informamos que a partir del 1 de junio de 2021 te corresponde **el peaje de transporte y distribución 2.0TD y el segmento de cargos 1:**

• **Energía:** El término de energía de estos peajes y cargos tiene 3 periodos horarios (punta, llano y valle) en función de la hora del día en que se consuma:

Lunes a viernes laborables:

- Periodo Punta (precio más alto): de 10.00 - 14.00 y de 18.00 - 22.00 horas.
- Periodo Llano (precio algo más bajo): de 8.00 - 10.00, de 14.00 - 18.00 y de 22.00 a 00.00 horas.
- Periodo Valle (precio más bajo): de 00.00 - 8.00 horas.

Todas las horas de fin de semana y festivos ⁽¹⁾: Periodo Valle (precio más bajo)

• **Potencia Contratada:** El término de potencia de estos peajes y cargos tiene 2 periodos horarios (punta y valle).

Lunes a viernes laborables:

- Periodo Punta: de 8.00 a 00.00 horas.
- Periodo Valle (precio más bajo): de 00.00 a 8.00 horas.

Todas las horas de fin de semana y festivos ⁽¹⁾: Periodo Valle (precio más bajo)

Puedes encontrar información más detallada sobre los nuevos peajes en el siguiente link: www.endesa.com/es/comunicacion/cartera/cliente-personalizado

Toda la información facilitada se ha elaborado siguiendo las indicaciones y recomendaciones de la CNMC que puedes consultar en el link www.cnmc.es/la-nueva-factura-de-la-luz

⁽¹⁾ La Circular 3/2020 de la CNMC, el Real Decreto 148/2021, la Resolución de la CNMC de 18 de marzo de 2021 y la Orden TED/371/2021.

⁽¹⁾ Festivos nacionales excluidos tanto los sustituibles como los que no tienen fecha fija, y 6 de enero.