



OFICINA COMPTABLE: L01171404
ORGAN GESTOR: L01171404
UNITAT TRAMITADORA: L01171404

Endesa Energía, S.A. Unipersonal.
CIF A81948077.
C/Ribera del Loira, nº 60 28042 - Madrid.



DADES DE LA FACTURA

Núm. factura: PLR101N0182612
Referència: 082014241332/0544
Data emissió factura: **26/04/2021**
Període de facturació: del 31/12/2020 a 09/03/2021 (68 dies)
5949593 007

AJUNTAMENT DEL PORT DE LA SELVA
MAR 1
17489 EL PORT DE LA SELVA
GIRONA



RESUM DE LA FACTURA

Potència	56,70 €
Energia	68,68 €
Descomptes	-21,44 €
Altres	3,04 €
Impostos	28,89 €

Total **135,87 €**

(Detall de la factura al revers)



INFORMACIÓ DEL CONSUM ELÈCTRIC

De 31/12/2020 a 09/03/2021 (68 dies)

Consum total 600 kWh

*A aquesta factura **el consum**
ha sortit a **0,1145 €/kWh***

kWh

Evolució del consum

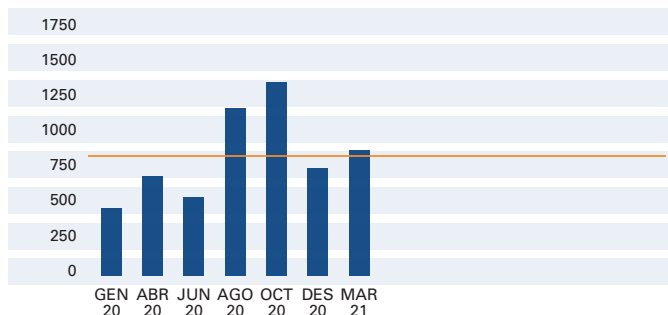

■ Consum Real

■ Mitjana

Cost en aquesta factura 2,00 €/dia

Cost últims 14 mesos 3,03 €/dia

Consum últim any 5.170 kWh



DADES DEL CONTRACTE

Titular del contracte: AJUNTAMENT DEL PORT DE LA SELVA
NIF: P1714900F
Adreça de subministrament: URB MIRADOR-S/N BOM EL PORT DE, LA SELVA GIRONA, GIRONA
Producte contractat: Tarifa Única
Potència contractada: 8,000 kW
CUPS: ES0031446409833001WB0F

Número de comptador: 000446084
Referència del contracte: 082014241332
La seva comercialitzadora: Endesa Energía S.A.U.
La seva distribuïdora: EDISTRIBUCION REDES DIGITALES
Referència del contracte d'accés: 000403433722
Peatge d'accés: 2.0A
Fi de contracte de subministrament: 31/03/2022
(renovació anual automàtica)



DETALL DE LA FACTURA

LLUM

Import per potència contractada:
8 kW x 0,104229 Eur/kW x 68 dies 56,70 €
56,70 €

Import per energia consumida
600 kWh x 0,114474 Eur/kWh 68,68 €
68,68 €

SUBTOTAL 125,38 €

ALTRES CONCEPTES

Abonament CIS GP -21,44 €
Impost electricitat (103,94 X 5,11269632 %) 5,31 €
Lloguer equips de mesura i control (68 dies x 0,044706 Eur/dia) 3,04 €

SUBTOTAL -13,09 €

Total Base Imposable 112,29 €

IVA normal (21%) 21% s/ 112,29 23,58 €

TOTAL IMPORT FACTURA 135,87 €

Inclòs en l'import facturat està el cost del peatge d'accés que ha estat de 83,12 € (56,70 € per potència i 26,42 € per energia activa). Preus del peatge d'accés publicats en l'Ordre TED/1271/2020 (BOE 22-12-2020). Preu del lloguer dels equips de mesura i control segons l'Ordre IET 1491/2013 de 3 d'agost

L'estructura del seu peatge passarà a ser la que li correspongui segons el que regulen els Articles 6, 7 i 9 de la Circular 3/2020 de la CNMC publicada al BOE del 24 de gener de 2020, en el termini i en les condicions establertes a l'esmentada Circular i a la legislació vigent.

A partir de l'1 de gener de 2021 els preus de la seva tarifa amb Endesa s'han actualitzat traslladant les variacions regulades a l'Ordre TED/1271/2020 de 22 de desembre, y a la Resolució de 10 de desembre de 2020 de la Comissió Nacional dels Mercats i la Competència.



DESTINACIÓ DE L'IMPORT DE LA FACTURA

La destinació de l'import de la seva factura, 135,87 euros, és la següent:

Impostos aplicats

Cost de producció d'electricitat

Costos regulats

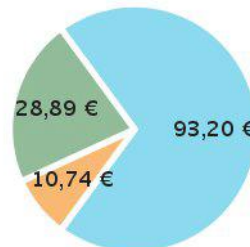

- Incentius a les energies renovables, cogeneració i residus **36,76 €**
- Cost de xarxes de transport i distribució **37,59 €**
- Altres costos regulats (inclosa l'anualitat del dèficit) **18,85 €**

Als imports indicats al diagrama ha d'afegir-se, si escau, l'import del lloguer dels equips de mesura i control així com els conceptes no energètics.



INFORMACIÓ DEL CONSUM ELÈCTRIC

A efectes de la facturació dels peatges d'accés

	31/12/2020 L.Ant real	09/03/2021 Lectura real	Multipl.	Ajust	Consum
Pla	14.300	14.900	1	0	600



INFORMACIÓ DEL SEU PRODUCTE

Els preus s'han actualitzat el 01/07/2019 traslladant les variacions regulades a l'Ordre IET/2013/2013 de 31 d'octubre i en la Resolució de 24 de maig de 2019 de la Secretaria d'Estat d'Energia.



ATENCIÓ AL CLIENT: CONSULTES, GESTIONS I RECLAMACIONS 24 HORES



800760266 (tlf. gratuït)
www.endesaclientes.com
atencionalcliente@endesaonline.com



Reclamacions
C/ Ribera del Loira 60
28042 Madrid



Urgències
800 76 07 06
(tlf. gratuït)

Si no està d'acord amb la nostra resposta a la seva reclamació, pot reclamar a l'organisme administratiu competent: INFORMEU-VOS AL 012 (Telèfon d'Atenció Ciutadana).



INFORMACIÓ SOBRE LA SEVA ELECTRICITAT

Si bé l'energia que arriba a les nostres cases és indistingible de la que consumeixen els nostres veïns o altres consumidors que estan connectats al mateix sistema elèctric, ara sí que és possible garantir l'origen de la producció d'energia elèctrica que vostè consumeix.

A aquests efectes es proporcionem el desglossament de la mescla de tecnologies de producció nacional, i així vostè pot comparar els percentatges de la mitjana nacional amb els que corresponen a l'energia venuda per la seva Companyia Comercialitzadora



ORIGEN DE L'ELECTRICITAT

Barreja de producció al sistema elèctric espanyol 2019

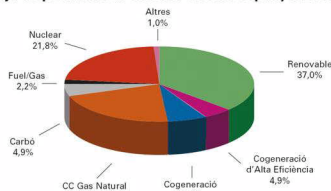

Barreja Endesa Energía, S.A.U. 2019

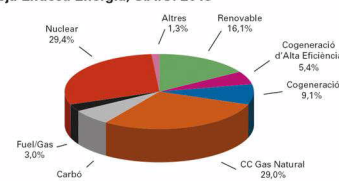

Origen	Barreja Endesa Energía, S. A. U.	Barreja de producció sistema elèctric espanyol
Renovable	16,1%	37,0%
Cogeneració d'Alta Eficiència	5,4%	4,9%
Cogeneració	9,1%	6,7%
CC Gas Natural	29,0%	21,5%
Carbó	6,7%	4,9%
Fuel/Gas	3,0%	2,2%
Nuclear	29,4%	21,8%
Altres	1,3%	1,0%

El sistema elèctric nacional ha importat el 2,7% de producció neta total nacional



IMPACTE MEDIAMBIENTAL

L'impacte ambiental de la seva electricitat depèn de les fonts energètiques que s'han emprat per generar-la. En una escala d'A a G on A indica el mínim impacte ambiental i G el màxim i en què el valor mitjà nacional es correspon amb el nivell D, l'energia comercialitzada per Endesa Energía S.A.U. té els valors següents:

Emissions de diòxid de carboni
Endesa Energía S.A.U.

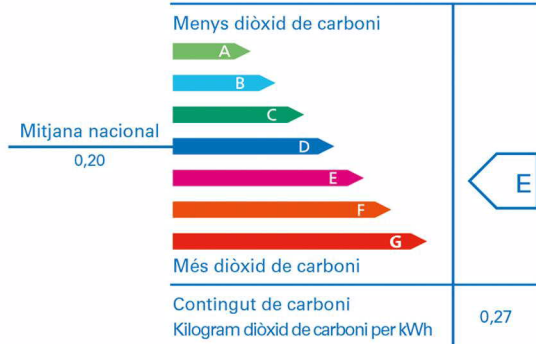

Residus radioactius d'alta activitat
Endesa Energía S.A.U.

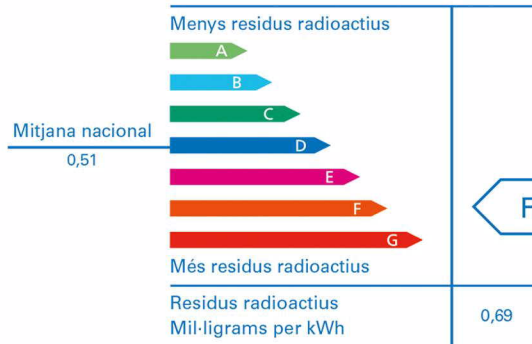

Font: CNMC (Comissió Nacional dels Mercats i Competència), <http://gdo.cnmc.es/CNE/resumenGdo.do?>