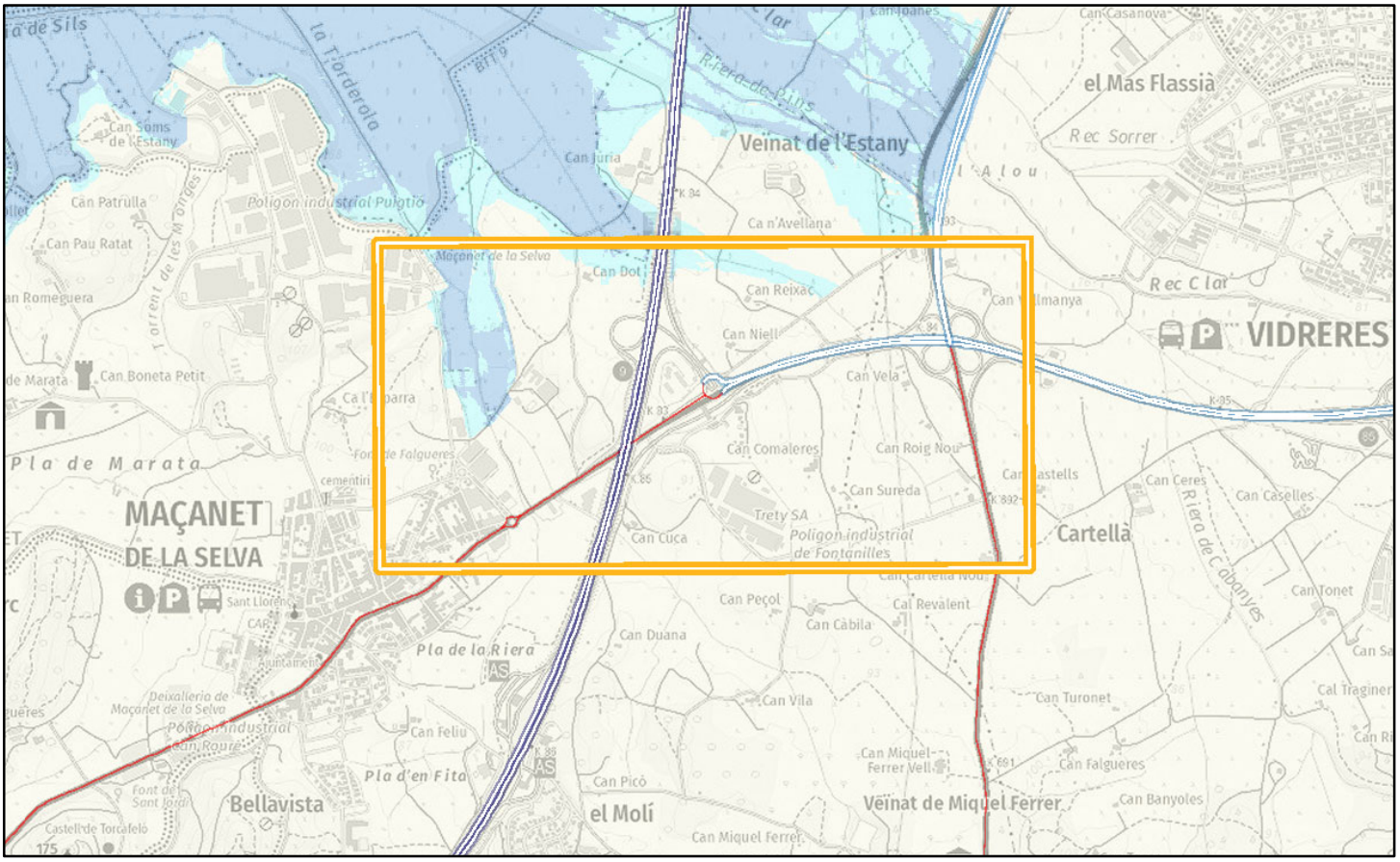

- Zones Inundables per T500
- Zona de Flux Preferent
- Domini Public Hidràulic

- Actuació
- Autopista xarxa bàsica
- Autovia o via preferent de doble calçada xarxa bàsica
- Xarxa bàsica doble calçada
- Xarxa bàsica calçada única
- Xarxa comarcal
- Xarxa local
- Ferrocarril

PT-CPG-25069

Generalitat de Catalunya
Departament de Territori, Habitatge i Transició Ecològica
Direcció General d'Infraestructures de Mobilitat

Remodelació de l'enllaç entre l'AP-7 i la C-35 a diferent nivell. Maçanet de la Selva

Nom del fitxer: PT-CPG.25069.pdf

ETRS89

E: 1/3000

Juliol 2025