

J. FAMADAS



Gabinet Forestal · Serveis Forestals

PLA TÈCNIC DE GESTIÓ I MILLORA FORESTAL

Nom de la Finca:	SANTIGA
Municipi:	BARBERÀ DEL VALLÈS
Comarca:	VALLÈS OCCIDENTAL
Propietari:	AJUNTAMENT DE BARBERÀ DEL VALLÈS

--	--	--	--	--

PLA TÈCNIC DE GESTIÓ I MILLORA FORESTAL

--	--	--	--	--	--	--	--	--

Nom de la finca:	SANTIGA
Terme/s municipal/s:	BARBERÀ VALLÈS
Titular/s:	AJUNTAMENT DE BARBERÀ DEL VALLÈS

	PTGMF corresponent a	Una unitat registral	<input type="checkbox"/>	
		Més d'una unitat registral	<input checked="" type="checkbox"/>	
		Un sol propietari	<input checked="" type="checkbox"/>	
		Dos o més copropietaris	<input type="checkbox"/>	
	El signant del PTGMF	és membre del CPF	Sí	<input type="checkbox"/>
			No	<input checked="" type="checkbox"/>
	Vigència del Pla		10 anys	
	Data presentació			
	Aprovació provisional			
	Aprovació definitiva			
Vigent fins a				
Data de revisió				

				2	0	0	3

Document redactat d'acord amb allò que disposa l'article 47 de la Llei Forestal de Catalunya i l'Ordre de 10 de juny de 1991, que fixa les instruccions generals per a la redacció, aprovació i revisió dels Plans Tècnics de Gestió i Millora Forestal dels terrenys de propietat privada de Catalunya.

1. SITUACIÓ LEGAL I ADMINISTRATIVA

1.1 DADES DELS PROPIETARIS.

Nom i cognoms:	AJUNTAMENT DE BARBERÀ DEL VALLÈS	NIF:	P0825200I
Adreça:	Av Generalitat, 70	Telèfon:	93.729.71.71
Codi post/municipi:	08210, Barberà del Vallès	Comarca:	Vallès Oriental

Nom i cognoms:		NIF:	
Adreça:		Telèfon:	
Codi post/municipi:		Comarca:	

1.2 DADES DE L'ALCALDE.

Nom i cognoms:	Jose Antonio Robles Serrano	NIF:	
Adreça:		Telèfon:	
Codi post/municipi:	Barberà del Vallès	Comarca:	Vallès Oriental

1.3 DADES DE LA FINCA

Nom de la finca	SANTIGA	Registre de la Propietat	Veure Annex 4
Terme municipal	Barberà del Vallès	Llibre n°	de
Comarca	Vallès Occidental	Tom	Foli
Afectacions		Finca	Inscripció

Qualificacions especials i superfície afectada:

1.4 SUPERFÍCIES

	Real (ha)	Cadastral (ha)
Superfície poblada amb espècies arbòries:	27,2	15,77
Superfície poblada amb espècies no arbòries:	11,67	3,16
Total forestal de la finca:	38,87	18,93
Superfície no forestal:	4,63	3,17
Superfície total de la finca:	43,50	22,10
Superfície ordenada per aquest PTGMF:	38,87	18,93

Observacions: Hi ha part de la finca (21,4 ha) que no estan catalogades com a sòl rústic. S'està tramitant la seva re-catalogació.

2. DESCRIPCIÓ DE LA FINCA I ANÀLISI DE MERCATS

2.1 DADES FÍSQUES.

Cotes màxima i mínima:	132m. en el Castell de Barberà i 90 m. a la llera del riu Ripoll.
Roca Mare:	D'origen calcari.
Tipus de relleu:	El bosc ocupa el vessant comprès entre la plana vallesenca i la llera del riu Ripoll. Per tant hi ha zones molt abruptes amb pendents superiors al 100 %, formant penyasegats, ocasionats per les avingudes del riu.
Estat erosiú:	Hi ha molta sensibilitat a l'erosió als penyasegats propers a la llera del riu Ripoll. A la resta de la finca la cobertura del sòl per part de la vegetació és molt alta pel que no es presenten problemes d'erosió destacables.
Característiques del sòl:	Sòl provinent de materials sedimentaris que han originat un tipus de sòl amb una elevada presència d'argiles. Són sòls calcaris en origen però que han sofert una decarbonatació important com demostra la vegetació existent. Presència de còdols i roques. A les planes el procés edafogènic és important pel que la profunditat de sòl pot ser elevada.

2.2 CLIMA.

Observatoris Utilitzats:	Sabadell	Mollet del Vallès
Pluviometria anual (mm):	628,1	625,2
Temp. mitjana anual (C°):	15,17	
Temp. mitjana de les màximes del mes més càlid (C°):	29,7 (juliol)	
Temp. mitjana de les mínimes del mes més fred (C°):	2,7 (gener)	
Vents dominants:	Llevant	

2.3 VEGETACIÓ.

<p>Espècies arbòries: Alzina (<i>Quercus ilex</i>), Suro (<i>Quercus suber</i>), Roure (<i>Quercus sp.</i>), Garric (<i>Quercus coccifera</i>), Pi blanc (<i>Pinus halepensis</i>), Pi pinyer (<i>Pinus pinea</i>), Pi insigne (<i>Pinus radiata</i>), Om (<i>Ulmus minor</i>), Plataner (<i>Platanus x hispanica</i>), Pollancre (<i>Populus nigra</i>), Lledoner (<i>Celtis australis</i>), Robínia (<i>Robinia pseudoacacia</i>), ...</p> <p>Espècies arbustives: Galzeran (<i>Ruscus aculeatus</i>), Aritjol (<i>Smilax aspera</i>), Lleterassa (<i>Heuphorbia sp.</i>), Esparraguera (<i>Asparagus acutifolius</i>), Bardissa (<i>Rubus ulmifolius</i>), Vidiella (<i>Clematis flamula</i>), Vidalba (<i>Clematis vidalba</i>), Aladern (<i>Ramnus alaternus</i>), Roser caní (<i>Rosa canina</i>), Llentiscle (<i>Pistacia lentiscus</i>), Garric (<i>Quercus coccifera</i>),</p> <p>Espècies herbàcies: Rogeta (<i>Rubia peregrina</i>), Heura (<i>Hedera helix</i>), i diverses gramínies.</p> <p>Estat sanitari: En general és bo, tot i que l'insignis presenta clorosi i també hi ha presència de processonària de manera aïllada en diverses zones de la finca.</p>

2.4 FAUNA.

Presència important d'aus com el gaig, tudó, merla, mallerengues, pit roig,... petits rosegadors, esquiroles i rèptils i amfibis.

2.5 INFRASTRUCTURA.

Long. pistes principals (m):	965	Densitat (m/ha):	28,90
Long. pistes secundàries (m):	960	Densitat (m/ha):	28,75
Long. pistes desembosc (m):	2.093	Densitat (m/ha):	62,68
Longitud total (m):	4.018	Densitat total (m/ha):	120,33
Altres equipaments:			

2.6 ANÀLISI DE MERCATS.

Producte forestal	Mercat més proper	Distància
Fustes	Vallès	40 Km.
Llenya	Vallès	--
Trituració	Llinars del Vallès	45 Km.

3. APROFITAMENTS DELS DARRERS ANYS

3.1 FUSTES, LLENYA I SURO (Darrers 10 anys).

Espècie	Tipus aprofitament	Gestió venda en peu/tallat	Tallada Arreu/aclarida	Quantitat m ³ o Tm
Valoració de l'explotació: No hi ha hagut cap aprofitament en els darrers 10 anys				
Superfície aprofitada:				
Hi ha pla de gestió, pla d'ordenació o projecte d'ordenació:				
Vigència:				

3.2 PASTURES.

Tipus de bestiar	Oví	Boví	Cabrum	Equí
Propi/aliè	No n'hi ha.			
Nombre de caps				
Hivern/estiu				
Maneig				

3.3 CACERA.

No està autoritzada la cacera dins la finca.

3.4 ALTRES APROFITAMENTS.

Els camins i corriols que discorren pel bosc de Santiga, fan que es pugui aprofitar el seu valor natural per al desenvolupament de diverses activitats (pedagògiques, d'esbarjo, esportives, ...) sense suposar cap d'aquestes activitats un ingrés econòmic.

Així, hi ha un itinerari de natura visitat per les escoles del municipi i veïnes.

4. INCENDIS

4.1 DADES GENERALS.

Índex de perill:	Alt		
		Nombre	Ha
Incidència en els darrers 20 anys		-	-
Incidència en la contrada		-	-
Pertinença a l'ADF	-	Número:	-
Equips de lluita de l'ADF:			
Perímetre de Protecció Prioritari:			

4.2 PUNTS D'AIGUA A MENYS DE 5 KM (segons l'ADF).

	Nombre	Tipus	Accés	l ó m ³	Distància
Estanys:					
Basses:					
Hidrants:	12		Terrestre		
Cursos permanents:					
Material i equip: Els hidrants presents al polígon industrial (8) i al terme municipal de Barberà del Vallès(4), tots ells propers a les masses boscoses de la finca, són boques contra incendis.					

4.3 INFRASTRUCTURA DE PREVENCIÓ I LLUITA CONTRA INCENDIS A LA FINCA.

	Nombre	Tipus	Accés	l ó m ³	Observacions
Estanys:					
Basses:					
Hidrants:					
Cursos permanents:			El Riu Ripoll travessa la zona.		El cabal és mínim i quasi inexistent en l'època de màxim risc.
Material i equip:					

4.4 FACTORS DE RISC I INFRASTRUCTURA NECESSÀRIA CONTRA INCENDIS.

Índex de perill:	Alt.
Factors de risc:	Les carreteres, el polígon industrial i el municipi són el major perill degut a la gran proximitat d'aquests a la finca. Cal esmentar també el perill que impliquen els abocadors incontrolats que hi ha.
Infraestructura:	Hi ha un hidrant contra incendis al polígon industrial i 4 hidrants contra incendis tocant a la peça W de la finca (assenyalats tots ells al mapa de vegetació i gestió).

5. DEFINICIÓ D'OBJECTIUS

5.1 OBJECTIUS DE LA PRODUCCIÓ FORESTAL.

El present PTGMF té l'objectiu de millorar l'estat actual de la finca, tenint en compte que els objectius principals són:

- La persistència i bon desenvolupament de la massa arbòria ja estant.
- El ús lúdic i pedagògic de l'entorn.
- La conservació del seu valor paisatgístic i ecològic.
- El compliment del decret 64/1995, de 7 de març, en quant a mesures de prevenció d'incendis.

Donat que no hi ha un objectiu productiu sinó de conservació i intervenció mínima, en el bosc no es fixen torns ni corbes ideals de producció per a les espècies presents.

Les espècies principals són l'alzina, el roure, el pi blanc i el plàtan.

Les espècies secundàries són el pi pinyer, el pi insignis.

Les espècies acompanyants són el lledoner, l'om i el pollancre

Sí que es realitzen treballs de manteniment en les reforestacions i en les plantacions de plàtan.

5.2 OBJECTIUS DE LES PASTURES.

5.3 OBJECTIUS DE LA CACERA.

5.4 ALTRES OBJECTIUS.

Es vol fomentar l'ús lúdic i pedagògic del bosc de Santiga.

L'Ajuntament de Barberà del Vallès ha elaborat un dossier didàctic amb material per a professors i alumnes per a donar a conèixer l'entorn natural a partir dels boscos de Barberà del Vallès.

6. PARCEL·LACIÓ

6.1 UNITATS D'ACTUACIÓ.

	Unitats d'actuació	1					2		
	Parcel·la	1.1	1.2	1.3	1.4	1.5	2.1	2.2	2.3
Superfície total (ha):		1,21	2,07	0,54	2,74	0,68	1,23	2,91	3,39
Superfície forestal (ha):		1,21	2,07	0,54	2,74	0,68	1,23	2,91	3,39
Superfície arbrada (ha):		1,21	2,07	0,54	2,74	0,68	1,23	2,91	3,39
Cota màxima (m):		129	125	128	128	115	120	130	132
Cota mínima (m):		118	92	120	95	105	95	95	105
Pendent (%):		20-30	40	10	15-40	10	20	5-30	5-20
Orientació:		S	NW	SW	NW	S	SW-W	W	W

	Unitats d'actuació	3	4				5					
	Parcel·la	3	4.1	4.2	4.3	4.4	5.1	5.2	5.3	5.4	5.5	5.6
Superfície total (ha):		3,53	1,35	0,26	1,13	0,15	2,23	1,18	1,60	0,82	1,34	0,36
Superfície forestal (ha):		3,53	1,35	0,26	1,13	0,15	2,23	1,18	1,60	0,82	1,34	0,36
Superfície arbrada (ha):		-	1,20	0,26	0,75	0,15	-	1,18	-	0,32	1,00	0,36
Cota màxima (m):		115	125	125	125	125	130	125	125	120	125	115
Cota mínima (m):		95	115	120	120	122	100	125	125	95	115	95
Pendent (%):		5-100	5	5	5	-	25-60	-	-	-	40	20
Orientació:		W	SW	SW	W	-	W	-	-	-	W	SW

	Unitats d'actuació	5										
	Parcel·la	5.7	5.8	5.9	5.10	5.11	5.12	5.13	5.14	5.15	5.16	5.17
Superfície total (ha):		0,50	0,10	0,82	3,45	0,82	0,73	0,12	1,61	0,43	0,50	0,96
Superfície forestal (ha):		0,50	0,10	0,82	3,45	0,82	0,73	0,12	1,61	0,43	0,50	0,96
Superfície arbrada (ha):		-	-	0,82	-	0,82	0,53	0,12	1,61	0,43	0,50	0,96
Cota màxima (m):		130	95	110	120	120	120	105	120	125	105	105
Cota mínima (m):		115	115	100	110	110	105	100	100	115	100	105
Pendent (%):		5-25	5-100	5-25	-	30	5-35	25	50	50-60	-	-
Orientació:		W	W	E	-	E	E	S	E	E	-	-

Superfície mitjana	6,46
Superfície màxima	17,57 (unitat 5)
Superfície mínima	2,89 (unitat 4)
Nombre total unitats d'actuació	5

6.2 CRITERIS UTILITZATS EN LA PARCEL·LACIÓ.

S'ha realitzat a partir de la distribució de les espècies arbòries presents a la finca i també tenint en compte els treballs de prevenció d'incendis que s'han de realitzar.

6.3 UNITATS D'ACTUACIÓ PER PARCEL·LES CADASTRALS.

Unitat	Parc.	Sup. forestal (ha)	Sup. parcel·la cadastral (ha)	Terme municipal	Pol.	Parc.	Sup. cadastral (ha)
1	1.1	1,21	0,63	Barberà del Vallès	2	4	22,1075
	1.2	2,07	1,99	Barberà del Vallès	2	4	22,1075
	1.3	0,54	0,54	Barberà del Vallès	2	4	22,1075
	1.4	2,74	2,29	Barberà del Vallès	2	4	22,1075
	1.5	0,68	0,68	Barberà del Vallès	2	4	22,1075
2	2.1	1,23	--	Barberà del Vallès			
	2.2	2,91	2,80	Barberà del Vallès	2	4	22,1075
	2.3	3,39	2,99	Barberà del Vallès	2	4	22,1075
3	3	3,53	2,93	Barberà del Vallès	2	4	22,1075
4	4.1	1,35	1,35	Barberà del Vallès	2	4	22,1075
	4.2	0,26	0,26	Barberà del Vallès	2	4	22,1075
	4.3	1,13	1,13	Barberà del Vallès	2	4	22,1075
	4.4	0,15	0,15	Barberà del Vallès	2	4	22,1075
5	5.1	2,23	--	Barberà del Vallès			
	5.2	1,18	--	Barberà del Vallès			
	5.3	1,60	0,12	Barberà del Vallès	2	4	22,1075
	5.4	0,82	--	Barberà del Vallès			
	5.5	1,34	0,45	Barberà del Vallès	2	4	22,1075
	5.6	0,36	0,36	Barberà del Vallès	2	4	22,1075
	5.7	0,50	--	Barberà del Vallès			
	5.8	0,10	0,10	Barberà del Vallès	2	4	22,1075
	5.9	0,82	--	Barberà del Vallès			
	5.10	3,45	--	Barberà del Vallès			
	5.11	0,82	--	Barberà del Vallès			
	5.12	0,73	--	Barberà del Vallès			
	5.13	0,12	--	Barberà del Vallès			
	5.14	1,61	--	Barberà del Vallès			
	5.15	0,43	--	Barberà del Vallès			
	5.16	0,50	--	Barberà del Vallès			
	5.17	0,96	--	Barberà del Vallès			
NO FORESTAL		4,62	3,33	Barberà del Vallès	2	4	22,1075

Observacions: Les parcel·les que no tenen correspondència cadastral, no estan catalogades com a sòl rústic.

7. CARACTERÍSTIQUES DE LA PLANIFICACIÓ

7.1 CARACTERÍSTIQUES GENERALS DE LA PLANIFICACIÓ DELS APROFITAMENTS.

No es contempla portar a terme cap mena d'aprofitament en el període de vigència del PTGMF.

7.2 CARACTERÍSTIQUES GENERALS DE LA PLANIFICACIÓ DELS TREBALLS DE MILLORA.

Les feines de millora a realitzar a la finca són de caràcter sanitari i de manteniment, cal tenir present que tot i que aquestes feines no seran de molt de pes, es pretenen portar a terme fent el mínim impacte visual i mantenint el valor paisatgístic de l'entorn.

Per això es planifiquen les següents feines:

- **Tallada sanitària** als alzinars, rouredes i pinedes on es tallaran i trossejaran els peus morts, moribunds, decrepits, i malalts.
- **Estassada de control** a l'estrat arbustiu alt a la unitat d'actuació 2 (pineda), on s'eliminaran els arbusts de més de 1,5 m. d'alçada, respectant l'estrat l'arbustiu baix com el galzeran, rogeta,
- **Control de la processionària** (*Thaumetopoea pytiocampa*), pel que es col·locaran trampes de captura. Aquestes es col·locaran en les zones en que es trobin nius de processionària i a la perifèria de la massa boscosa. Es col·locaran al període de vol. (Annex 5) També es penjaran caixes niu per afavorir els ocells insectívors com les mallerengues
- **Tallada a la plantació de insignis** on es busca el canvi d'espècie, ja que l'estació no és l'adequada per a l'espècie. Posteriorment es reforestarà amb pi pinyer, mantenint el marc de plantació de 7 x 7 m. amb planter de dues saves en contenidor. S'els hi posarà un protector.
- **Manteniment de les reforestacions**, realitzant-hi una estassada localitzada de 2 m. del matoll i herbàcies. també es realitzarà una reposició de fallides de pinyer o alzina roure segons s'escaigui en les zones en que hi hagi hagut baixes.

7.2 CARACTERÍSTIQUES GENERALS DE LA FRANJA DE PROTECCIÓ.

Per a la realització de la franja de protecció es segueixen les característiques descrites en el article 1 del capítol 1 del decret 64/95 de 7 de març, pel que aquesta haurà de complir les següents condicions: *25m*

- Lliure de vegetació arbustiva i arbustiva baixa.
- Densitat d'arbres adults inferior a 150 peus/ha, distribuïts de manera homogènia.
- Branques baixes podades fins un terç de l'alçada de l'arbre i com a màxim fins a 5 m.
- Neta de vegetació seca i/o morta o de qualsevol tipus de residu de vegetació que pugui afavorir la propagació del foc.

Per tant les feines a realitzar per a l'obertura de la franja són:

- Desbrossada de vegetació arbustiva i tallada dels arbres (veure criteris de selecció d'arbres i/o arbustos) per tal de adequar la densitat als 150 peus/ha desitjats.
- Poda dels peus respectats.
- Trituració acurada de les restes vegetals generades en les feines per a facilitar una ràpida pudrició i incorporació al sòl.
- Arranjament dels camins.

Es farà un manteniment anual de la franja de protecció en que es realitzarà una estassada i trituració de l'estrat arbustiu de menys d'1 m d'alçada.

Les feines es realitzaran en mesura del possible a la tardor, facilitant així la pudrició de les restes amb les pluges de l'època.

Criteris de selecció dels arbres a respectar:

S'estableix un ordre de prioritats entre les diferents espècies presents a la zona per a triar els arbres a respectar. Aquesta prioritats segueix criteris de comportament de l'espècie davant d'un incendi tenint en compte la seva inflamabilitat i combustibilitat. També es tenen en compte aspectes paisatgístics.

L'ordre és:

roure → alzina → pi pinyer → pi blanc → garric.

En el cas del matollar, aquest s'ha diferenciat segons sigui baix (< 0,5 m) i poc llenyós o si és un matollar alt (0,5-2 m) i llenyós, en qualsevol dels dos casos es respectarà primerament, a ser possible, el regenerat arbori present, complementant la selecció de peus amb l'estrat arbustiu seguint el següent ordre:

arbusts de fulla ample persistent (marfull, llentiscle, fals aladern,...) → gòdua → estepa blanca.

La franja de protecció afecta a la unitat d'actuació 5.

8. PROGRAMA D'APROFITAMENTS I MILLORES

Prioritat		1					2				
Actuació	Any	03	04	05	06	07	08	09	10	11	12
Tallada sanitària.	1			1		1		1		1	
	2			2		2		2		2	
Estassada a l'estrat arbustiu alt.	2.2										
	2.3										
Tallada de la plantació d'insignis i posteriorment reforestació amb pinyer.	4.3										
Manteniment de les reforestacions i reposició de fallides.	4.1										
Manteniment de les reforestacions.	4.2		4		4		4		4		4
	4.4										
Obertura de franja de protecció.	5										
Manteniment de la franja de protecció.			5	5	5	5	5	5	5	5	5

OBSERVACIONS

9. DESCRIPCIÓ DE LES PARCEL·LES

FITXA DESCRIPTIVA D'UNITAT D'ACTUACIÓ

Unitat d'actuació	1
-------------------	---

Parcel·la:	1.1	1.2	1.3	1.4	1.5	Total	
Superfície total:	1,21	2,07	0,54	2,74	0,68	7,24	ha
Superfície forestal:	1,21	2,07	0,54	2,74	0,68	7,24	ha
Superfície arbrada:	1,21	2,07	0,54	2,74	0,68	7,24	ha

Parcel·la	1.1		
Espècies principals	alzina	roure	pi blanc
Recobriments %	40%	25%	30%
Densitat: peus/ha	877,45	815,33	153,02
normal/excessiva/defectiva	normal	normal	normal
Àrea basal (m ² /ha)	16,00	10,00	16,00
Repartiment (homogeni/claps)	homogeni	homogeni	homogeni
Bosc regular/irregular/semiregular	irregular	semiregular	regular
Capçada (equilibrada, desplegada, comprimida)	equilibrada	equilibrada	equilibrada
Diàmetre mitjà (cm)	15,24	12,50	35,97
Alçada (m): Dominant	12	11	15
Mitjana	9	9	13
Aspecte canó (bo, regular, dolent)	bo	bo	bo
Estat fitosanitari	bo	bo	bo
Regeneració (bona, escassa, nul·la)	escassa	escassa	nul·la

ALTRES DADES I ESPÈCIES SECUNDÀRIES

El sotabosc està format de galzeran, llentiscle, aritjol, aladern, esbarzer, amb un recobriments del 40 %.

L'aritjol i les lianes, enfiladissos, fan la transitabilitat difícil.

L'heura s'enfila en la majoria dels arbres, arribant en alguns casos a ofegar la totalitat de la capçada.

L'estrat herbaci està format per heura, rogeta i diverses lianes; el seu recobriments és del 10 %.

A la part E, el pi blanc arriba fins els 16 m i ocupa un estrat superior molt marcat per sobre de les alzines.

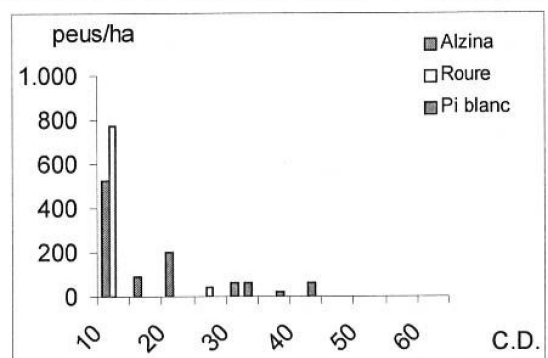

FITXA DESCRIPTIVA D'UNITAT D'ACTUACIÓ

Unitat d'actuació	1
-------------------	---

Parcel·la	1.2		
Espècies principals	alzina	roure	pi blanc
Recobriments %	55%	25%	5%
Densitat: peus/ha normal/excessiva/defectiva	1503,49 excessiva	72,33 normal	54,96 normal
Àrea basal (m ² /ha)	22,00	4,00	4,00
Repartiment (homogeni/claps)	homogeni	claps	claps
Bosc regular/irregular/semiregular	irregular	irregular	regular
Capçada (equilibrada, desplegada, comprimida)	comprimida	equilibrada	equilibrada
Diàmetre mitjà (cm)	13,65	26,54	30,45
Altura (m): Dominant	13	13	17
Mitjana	10	11	15
Aspecte canó (bo, regular, dolent)	bo	bo	bo
Estat fitosanitari	bo	bo	bo
Regeneració (bona, escassa, nul·la)	escassa	escassa	nul·la

ALTRES DADES I ESPÈCIES SECUNDÀRIES

El sotabosc està format per un estrat arbustiu baix de galzeran, roser caní, aritjol, aladern, esbarzer i vidiella amb un recobriments del 50 %.

L'estrat herbaci està format per heura (molt desenvolupada), rogeta i diverses lianes; el seu recobriments és del 20 %.

Els peus presenten un canó recte i poc ramificat.

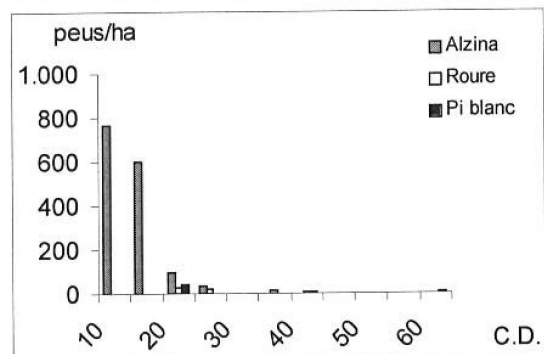

1.3 DADES I ESPÈCIES DE LA PARCEL·LA

Roureda amb presència d'alguna alzina, on la C.D. és de 15 cm. i alçada normal de 7 m., on el sotabosc no està molt desenvolupat i hi podem trobar una bona regeneració dels planifolis.

FITXA DESCRIPTIVA D'UNITAT D'ACTUACIÓ

Unitat d'actuació	1
-------------------	---

Parcel·la	1.4	
	Espècies principals	alzina
Recobriment %	70%	10%
Densitat: peus/ha normal/excessiva/defectiva	1.321,18 excessiva	112,41 normal
Àrea basal (m ² /ha)	26,00	6,00
Repartiment (homogeni/claps)	homogeni	claps
Bosc regular/irregular/semiregular	semiregular	semiregular
Capçada (equilibrada, desplegada, comprimida)	comprimida	equilibrada
Diàmetre mitjà (cm)	15,83	26,08
Altura (m): Dominant	13	14
Mitjana	10	12
Aspecte canó (bo, regular, dolent)	bo	bo
Estat fitosanitari	bo	bo
Regeneració (bona, escassa, nul·la)	escassa	nul·la

ALTRES DADES I ESPÈCIES SECUNDÀRIES

El sotabosc està format per un estrat arbustiu baix de galzeran, aritjol, aladern, esbarzer, vidiella i lleterasses amb un recobriment del 40 %.

L'estrat herbaci està format per heura (molt desenvolupada; puja fins les copes dels arbres), i rogeta; el seu recobriment és del 40 %.

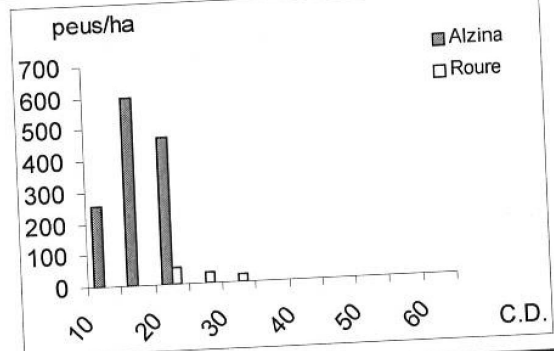

1.5 DADES I ESPÈCIES DE LA PARCEL·LA

Roureda de característiques semblants a la parcel·la 1.3, on podem trobar-hi però presència d'algun pi blanc i pinyer.

OBJECTIUS

Es pretén el seu desenvolupament de manera natural, actuant tansols per a eliminar els peus malats, morts, decrepits, suprimits o dominats i aquells que en la proximitat de camins i/o corriols presentin risc de caure o de que s'els trenquin branques.

FITXA DESCRIPTIVA D'UNITAT D'ACTUACIÓ

Unitat d'actuació	1
-------------------	---

PLANIFICACIÓ

Any	Unitat	Actuació	Normes silvícoles
03	1	Tallada sanitària.	Eliminació dels peus malalts, decrepits, morts i moribunds.
05	1	Tallada sanitària.	Eliminació dels peus malalts, decrepits, morts i moribunds.
07	1	Tallada sanitària.	Eliminació dels peus malalts, decrepits, morts i moribunds.
09	1	Tallada sanitària.	Eliminació dels peus malalts, decrepits, morts i moribunds.
11	1	Tallada sanitària.	Eliminació dels peus malalts, decrepits, morts i moribunds.

DESGLOSSAMENT DEL BALANÇ ECONÒMIC

Seguidament es pressuposten les actuacions que es faran a la unitat 1 i que es descriuen en el capítol 7. En el pressupost també es detallen, quan és possible, les subvencions sol·licitables segons la normativa aplicable en el moment de redactar el PTGMF.

1. Tallada sanitària:

1.1. Despeses:

Marcatge dels peus a tallar.	Cost per ha	120,00 €/ha
Tallada dels peus	Cost per ha	300,00 €/ha
Cost total per ha		470,00 €

1.2. Ingressos:

Tallada de millora en boscos irregulars.	Subvenció (80 %)	376,00 €/ha
Ingrés total per ha		376,00 €

1.3. Balanç:

Total		- 94,00 €/ha
--------------	--	---------------------

BALANÇ ECONÒMIC

Balanç d'ingressos-despeses.

Any	Parcel.	Actuació	Quantitat (ha o Km)	DESPESES		INGRESSOS			BALANÇ (€)
				P. unitari (€/ha o Km)	TOTAL (€)	Vendes (€/ha o km)	Subv. (€/ha o km)	TOTAL (€)	
03	1	Tallada sanitària.	7,24	470,00	3.402,80	0,00	376,00	2.722,24	-680,56
05	1	Tallada sanitària.	7,24	470,00	3.402,80	0,00	376,00	2.722,24	-680,56
07	1	Tallada sanitària.	7,24	470,00	3.402,80	0,00	376,00	2.722,24	-680,56
09	1	Tallada sanitària.	7,24	470,00	3.402,80	0,00	376,00	2.722,24	-680,56
11	1	Tallada sanitària.	7,24	470,00	3.402,80	0,00	376,00	2.722,24	-680,56
TOTAL					17.014,00			13.611,20	-3.402,80

FITXA DESCRIPTIVA D'UNITAT D'ACTUACIÓ

Unitat d'actuació	2
-------------------	---

Parcel·la:	2.1	2.2	2.3	Total	
Superfície total:	1,23	2,91	3,39	7,53	ha
Superfície forestal:	1,23	2,91	3,39	7,53	ha
Superfície arbrada:	1,23	2,91	3,39	7,53	ha

Parcel·la	2.1		
Espècies principals	alzina	roure	pi blanc
Recobriments %	15%	25%	30%
Densitat: peus/ha	327,52	247,38	351,81
normal/excessiva/defectiva	normal	normal	normal
Àrea basal (m ² /ha)	4,00	4,00	20,00
Repartiment (homogeni/claps)	homogeni	homogeni	homogeni
Bosc regular/irregular/semiregular	irregular	semiregular	regular
Capçada (equilibrada, desplegada, comprimida)	equilibrada	equilibrada	equilibrada
Diàmetre mitjà (cm)	12,47	14,35	26,91
Altura (m): Dominant	6	7	14
Mitjana	5	6	12
Aspecte canó (bo, regular, dolent)	bo	bo	bo
Estat fitosanitari	bo	bo	bo
Regeneració (bona, escassa, nul·la)	escassa	nul·la	nul·la

ALTRES DADES I ESPÈCIES SECUNDÀRIES

Massa estratificada, on el pi blanc ocupa l'estrat superior per sobre de l'alzina i el roure

El sotabosc està format de galzeran, llentisle, arítjol, i esbarzer, amb un recobriments del 20 %.

A l'estrat herbaci trobem rogeta

En alguns peus podem trobar-hi bosses de processionària.

Troblem alguna alzina morta.

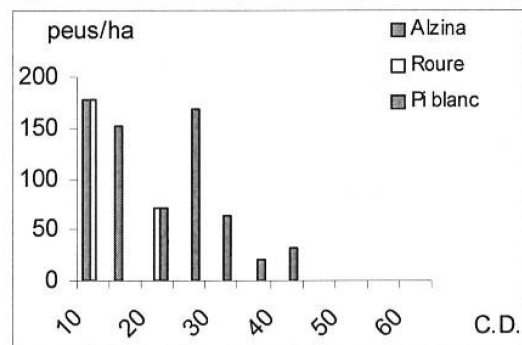

FITXA DESCRIPTIVA D'UNITAT D'ACTUACIÓ

Unitat d'actuació	2
-------------------	---

Parcel·la	2.2	
Espècies principals	pi blanc	alzina
Recobriment %	40%	50%
Densitat: peus/ha	460,42	314,38
normal/excessiva/defectiva	normal	normal
Àrea basal (m ² /ha)	18,00	2,00
Repartiment (homogeni/claps)	homogeni	homogeni
Bosc regular/irregular/semiregular	semiregular	?
Capçada (equilibrada, desplegada, comprimida)	equilibrada	equilibrada
Diàmetre mitjà (cm)	22,32	9,00
Altura (m): Dominant	12	6
Mitjana	10	5
Aspecte canó (bo, regular, dolent)	bo	bo
Estat fitosanitari	bo	bo
Regeneració (bona, escassa, nul·la)	nul·la	nul·la

ALTRES DADES I ESPÈCIES SECUNDÀRIES

El sotabosc està format llentiscle, aladern i esparreguera amb un recobriment del 60 %.

L'estrat herbaci esta format per heura i rogeta; el seu recubriment és del 5 %.

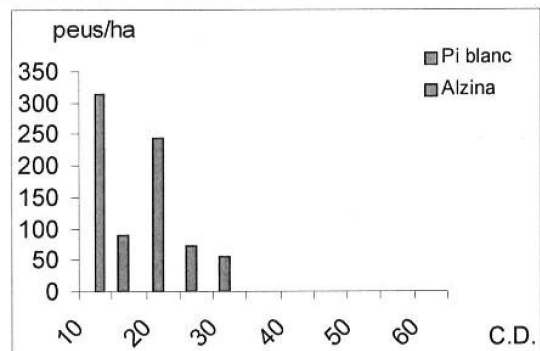

FITXA DESCRIPTIVA D'UNITAT D'ACTUACIÓ

Unitat d'actuació	2
-------------------	---

Parcel·la	2.3		
Espècies principals	alzina	roure	pi blanc
Recobriment %	10%	5%	55%
Densitat: peus/ha	785,18	176,84	542,50
normal/excessiva/defectiva	normal	normal	excessiva
Àrea basal (m ² /ha)	6,00	2,00	30,00
Repartiment (homogeni/claps)	homogeni	homogeni	homogeni
Bosc regular/irregular/semiregular			semiregular
Capçada (equilibrada, desplegada, comprimida)	equilibrada	equilibrada	comprimida
Diàmetre mitjà (cm)	9,87	12,00	26,54
Altura (m): Dominant	7	7	14
Mitjana	6	6	12
Aspecte canó (bo, regular, dolent)	bo	bo	bo
Estat fitosanitari	bo	bo	bo
Regeneració (bona, escassa, nul·la)	escassa	nul·la	nul·la

ALTRES DADES I ESPÈCIES SECUNDÀRIES

Trobem dos estrats a la massa. Un estrat superior ocupat pel pi blanc i un d'inferior ocupat pel roure i l'alzina.

Als sots augmenta la presència d'alzina i roure.

Trobem alguns pins escapçats, amb branques trencades i caiguts.

El sotabosc està format per un estrat arbustiu baix de galzeran, esparreguera, aladern, esbarzer,...amb un recobriment del 20 %, i de manera més dispersa hi ha un estrat arbustiu alt de lentiscle,...

L'estrat herbaci esta format per heura, rogeta i diverses lianes; el seu recubriment és del 15 %.

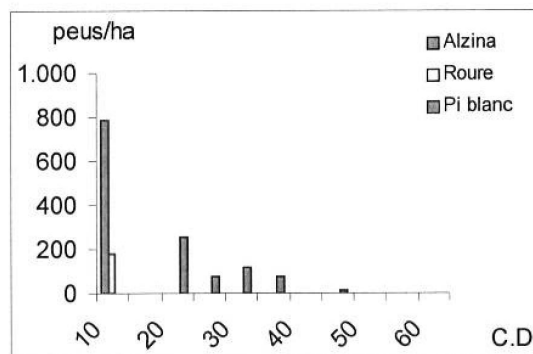

OBJECTIUS

Es pretén el seu desenvolupament de manera natural, actuant per a eliminar els peus malalts, morts, decrepits, suprimits o dominats i aquells que en la proximitat de camins i/o corriols presentin risc de caure o de que s'els trenquin branques. També es pretén realitzar un control sobre l'estrat arbustiu alt en alguns punts.

FITXA DESCRIPTIVA D'UNITAT D'ACTUACIÓ

Unitat d'actuació	2
-------------------	---

PLANIFICACIÓ

Any	Unitat	Actuació	Normes silvícoles
03	2	Tallada sanitària.	Eliminació dels peus malalts, decrèpits, morts i moribunds.
03	2.2	Estassada a l'estrat arbustiu alt.	Estassada a l'estrat arbustiu alt (> 1,5 m.), respectant l'arbustiu baix (galzeran, rogeta, esparreguera,...)
03	2.3	Estassada a l'estrat arbustiu alt.	Estassada a l'estrat arbustiu alt (> 1,5 m.), respectant l'arbustiu baix (galzeran, rogeta, esparreguera,...)
05	2	Tallada sanitària.	Eliminació dels peus malalts, decrèpits, morts i moribunds.
07	2	Tallada sanitària.	Eliminació dels peus malalts, decrèpits, morts i moribunds.
09	2	Tallada sanitària.	Eliminació dels peus malalts, decrèpits, morts i moribunds.
11	2	Tallada sanitària.	Eliminació dels peus malalts, decrèpits, morts i moribunds.

DESGLOSSAMENT DEL BALANÇ ECONÒMIC

Seguidament es pressuposten les actuacions que es faran a la unitat 2 i que es descriuen en el capítol 7. En el pressupost també es detallen, quan és possible, les subvencions sol·licitables segons la normativa aplicable en el moment de redactar el PTGMF.

1. Tallada sanitària:

1.1. Despeses:

Marcatge dels peus a tallar.	Cost per ha	170,00 €/ha
Tallada dels peus	Cost per ha	300,00 €/ha

Cost total per ha 470,00 €

1.2. Ingressos:

Tallada de millora en boscos irregulars.	Subvenció (80 %)	376,00 €/ha
--	------------------	-------------

Ingrés total per ha 376,00 €

1.3. Balanç:

Total - 94,00 €/ha

2. Estassada a l'estrat arbustiu alt:

2.1. Despeses:

Estassada.	Cost per ha	665,00 €/ha
------------	-------------	-------------

Cost total per ha 665,00 €

2.2. Ingressos:

Estassada de matoll.	Subvenció (%)	528,89 €/ha
----------------------	---------------	-------------

Ingrés total per ha 528,89 €

3.3. Balanç:

Total - 136,11 €/ha

FITXA DESCRIPTIVA D'UNITAT D'ACTUACIÓ

Unitat d'actuació	2
-------------------	---

BALANÇ ECONÒMIC

Balanç d'ingressos-despeses.

Any	Parcel.	Actuació	Quantitat (ha o Km)	DESPESES		INGRESSOS			BALANÇ (€)
				P. unitari (€/ha o Km)	TOTAL (€)	Vendes (€/ha o km)	Subv. (€/ha o km)	TOTAL (€)	
03	2	Tallada sanitària.	7,53	470,00	3.539,10	0,00	376,00	2.831,28	-707,82
03	2.2	Estassada a l'estrat arbustiu alt.	2,91	665,00	1.935,15	0,00	528,89	1.539,07	-396,08
03	2.3	Estassada a l'estrat arbustiu alt.	3,39	665,00	2.254,35	0,00	528,89	1.792,94	-461,41
05	2	Tallada sanitària.	7,53	470,00	3.539,10	0,00	376,00	2.831,28	-707,82
07	2	Tallada sanitària.	7,53	470,00	3.539,10	0,00	376,00	2.831,28	-707,82
09	2	Tallada sanitària.	7,53	470,00	3.539,10	0,00	376,00	2.831,28	-707,82
11	2	Tallada sanitària.	7,53	470,00	3.539,10	0,00	376,00	2.831,28	-707,82
TOTAL					21.885,00			17.488,41	-4.396,59

FITXA DESCRIPTIVA D'UNITAT D'ACTUACIÓ

Unitat d'actuació	3
-------------------	---

Parcel·la:	3
Superfície total:	3,53 ha
Superfície forestal:	3,53 ha
Superfície arbrada:	- ha

3 DADES I ESPÈCIES DE LA UNITAT

Unitat disposada a les proximitats de la llera del riu Ripoll, degut a que aquesta zona està dins la plana d'inundació d'aquest, això ha portat a crear uns penyasegats fruit de l'erosió ocasionada per les avingudes del riu.

En aquestes zones s'hi han establert plantes anuals i canyís a les parts baixes i pròximes al riu, també hi ha pollancre de rebrot, oms afectats per la grafiosi i salzes que estan sotmesos a les avingudes del riu, mentre que a mesura que s'enfila als penyasegats, s'hi troben plantes anuals i de manera puntual regenerat d'alzina i pi blanc, l'estrat arbustiu està format per figuera de moro, atzavara, gòdua, aladern de fulla estreta,

OBJECTIUS

Zona que es mantindrà per evitar l'erosió, ja que el elevat grau de cobertura del sòl per part de la vegetació així com el seu poder de fixació del sòl disminueixen els possibles efectes erosius, ja siguin aquests per l'elevat pendent de l'indret com per una possible avinguda del riu Ripoll.

FITXA DESCRIPTIVA D'UNITAT D'ACTUACIÓ

Unitat d'actuació	4
-------------------	---

Parcel·la:	4.1	4.2	4.3	4.4	Total	
Superfície total:	1,35	0,26	1,13	0,15	2,89	ha
Superfície forestal:	1,35	0,26	1,13	0,15	2,89	ha
Superfície arbrada:	1,35	0,26	1,13	0,15	2,89	ha

DADES I ESPÈCIES DE LA PARCEL·LA 4.1

Plantació de pinyer a marc de 7 X 7 m. (205 peus/ha), amb un diàmetre mig de 10 cm, i una alçada mitjana de 3,75 m. Els exemplars més alts han estat podats fins a 1,25 m. Entre els pinyers s'hi troben algunes alzines de petites dimensions i regeneració de pi blanc.

A la part més alta els pinyers estan més desenvolupats amb alçades de 5 m. i de C.D. 15.

A la part baixa (SW de la parcel·la) hi ha un clap d'uns 400 m² com a conseqüència d'un elevat nombre de baixes.

DADES I ESPÈCIES DE LA PARCEL·LA 4.2

Plantació d'alzina i roure a marc de 7 X 7 m. (205 peus/ha), amb una distribució de espècies aleatòria, amb un diàmetre mig de 4 cm i alçades entre 1,5 m i 2 m. Hi ha més presència d'algun peu disseminat de pi blanc.

Estrat herbaci format de gramínies anuals.

DADES I ESPÈCIES DE LA PARCEL·LA 4.3

Plantació d'insignis a marc de 7 X 7 m (205 peus/ha), de classe diamètrica 15 i 7 metres d'alçada mitjana. L'estat fitosanitari de la massa és molt dolent, la majoria de peus presenten clorosi, i hi ha un 5 % dels peus morts recentment. Han estat podats fins a 1 m.

DADES I ESPÈCIES DE LA PARCEL·LA 4.4

Dues fileres de plantació de pinyer a marc de 7 x 7 amb CD. 15 i alçada de 2,5-4 metres.

Els peus presenten un bon estat i han estat podats fins a 1 m.

Al sotabosc podem trobar-hi plantes anuals.

OBJECTIUS

Millorar l'estat i afavorir el desenvolupament de les masses de les parcel·les 4.1 i 4.2. efectuant-hi estassades de manteniment. També s'hi realitzarà una reposició de fallides.

Canvi d'espècie en la parcel·la 4.3, substituint l'insignis per pinyer, ja que aquest ha tingut un bon desenvolupament en les altres plantacions.

FITXA DESCRIPTIVA D'UNITAT D'ACTUACIÓ

Unitat d'actuació	4
-------------------	---

PLANIFICACIÓ

Any	Unitat	Actuació	Normes silvícoles
03	4.1	Manteniment de les reforestacions i reposició de fallides.	Estassada localitzada 2m. al voltant de cada peu, i reposició de fallides. Es respectarà la regeneració d'alzina i pi blanc que es trobi.
03	4.2	Manteniment de les reforestacions.	Estassada localitzada 2m. al voltant de cada peu, respectant la regeneració de pi blanc que es trobi.
03	4.3	Tallada de la plantació d'insignis i posteriorment reforestació amb pinyer.	Tallada arreu de l'insignis. Plantació de pinyer a marc de 7 x 7 m. amb planter de dues saves a arrel nua.
03	4.4	Manteniment de les reforestacions.	Estassada localitzada 2m. al voltant de cada peu, respectant la regeneració de pi blanc que es trobi.
04	4	Manteniment de les reforestacions.	Estassada localitzada 2m. al voltant de cada peu. Es respectarà la regeneració d'alzina i pi blanc que es trobi.
06	4	Manteniment de les reforestacions.	Estassada localitzada 2m. al voltant de cada peu. Es respectarà la regeneració d'alzina i pi blanc que es trobi.
08	4	Manteniment de les reforestacions.	Estassada localitzada 2m. al voltant de cada peu. Es respectarà la regeneració d'alzina i pi blanc que es trobi.
10	4	Manteniment de les reforestacions.	Estassada localitzada 2m. al voltant de cada peu. Es respectarà la regeneració d'alzina i pi blanc que es trobi.
12	4	Manteniment de les reforestacions.	Estassada localitzada 2m. al voltant de cada peu. Es respectarà la regeneració d'alzina i pi blanc que es trobi.

DESGLOSSAMENT DEL BALANÇ ECONÒMIC

Seguidament es pressuposten les actuacions que es faran a la unitat 4 i que es descriuen en el capítol 7. En el pressupost també es detallen, quan és possible, les subvencions sol·licitables segons la normativa aplicable en el moment de redactar el PTGMF.

1. Manteniment de les reforestacions i reposició de fallides:

1.1. Despeses:

Estassada	Cost per ha	360,00 € /ha
Reposició de fallides	Planter	40 peus/ha
	Preu planter	2,00 €/peu
	Total	80,00 €/ha
	Plantació	40 peus/ha
	Cost de plantació	2,50 €/ha
	Total	100,00 €/ha

Cost total per ha 540,00 €

1.2. Ingressos:

Estassada	Subvenció (80%)	288,00 € /ha
Reposició de fallides	Subvenció (80%)	144,00 € /ha
Ingrés total per ha		432,00 €

FITXA DESCRIPTIVA D'UNITAT D'ACTUACIÓ

Unitat d'actuació	4
-------------------	---

1.3. Balanç:		Total	- 108,00 €/ha
1.Manteniment de les reforestacions:			
2.1. Despeses:			
	Estassada	Cost per ha	360,00 €/ha
	Cost total per ha		360,60 €
2.2. Ingressos:			
	Estassada	Subvenció (80%)	288,00 €/ha
	Ingrés total per ha		288,00 €
2.3. Balanç:		Total	- 72,00 €/ha
3. Tallada de la plantació d'insignis i posteriorment reforestació amb pinyer:			
3.1 Despeses:			
	Plantació	Planter	205 peus/ha
		Cost planter	2,00 €/peu
		Total	410,00 €/ha
		Plantació	205 peus/ha
		Cost plantació	2,50 €/peu
		Total	512,50 €/ha
	Cost total per ha		922,50 €
3.2. Ingressos:			
	Reforestació amb coníferes.	Subvenció (80%)	738,00 €/ha
	Tallada arreu	Fusta	10 Tm/ha
		Trituració	3 €/Tm
		Total	30,00 €/ha
	Ingrés total per ha		768,00 €
3.3. Balanç:		Total	- 154,50 €/ha

FITXA DESCRIPTIVA D'UNITAT D'ACTUACIÓ

Unitat d'actuació	4
-------------------	---

BALANÇ ECONÒMIC

Balanç d'ingressos-despeses.

Any	Parcel.	Actuació	Quantitat (ha o Km)	DESPESES		INGRESSOS			BALANÇ (€)
				P. unitari (€/ha o Km)	TOTAL (€)	Vendes (€/ha o km)	Subv. (€/ha o km)	TOTAL (€)	
03	4.1	Manteniment de les reforestacions i reposició de fallides.	1,35	540,00	729,00	0,00	432,00	583,20	-145,80
03	4.2	Manteniment de les reforestacions.	0,26	360,00	93,60	0,00	268,00	69,68	-23,92
03	4.3	Tallada de la plantació d'insignis i posteriorment reforestació amb pinyer.	0,75	922,50	691,88	30,00	738,00	576,00	-115,88
03	4.4	Manteniment de les reforestacions.	0,15	360,00	54,00	0,00	268,00	40,20	-13,80
04	4	Manteniment de les reforestacions.	2,51	360,00	903,60	0,00	268,00	672,68	-230,92
06	4	Manteniment de les reforestacions.	2,51	360,00	903,60	0,00	268,00	672,68	-230,92
08	4	Manteniment de les reforestacions.	2,51	360,00	903,60	0,00	268,00	672,68	-230,92
10	4	Manteniment de les reforestacions.	2,51	360,00	903,60	0,00	268,00	672,68	-230,92
12	4	Manteniment de les reforestacions.	2,51	360,00	903,60	0,00	268,00	672,68	-230,92
TOTAL					6.086,48			4.632,48	-1.454,00

FITXA DESCRIPTIVA D'UNITAT D'ACTUACIÓ

Unitat d'actuació	5
-------------------	---

Parcel·la:	5.1	5.2	5.3	5.4	5.5	5.6	5.7	5.8	5.9	
Superfície total:	2,23	1,18	1,60	0,82	1,34	0,36	0,50	0,10	0,82	ha
Superfície forestal:	2,23	1,18	1,60	0,82	1,34	0,36	0,50	0,10	0,82	ha
Superfície arbrada:	-	1,18	-	0,82	1,34	0,36	-	-	0,82	ha

Parcel·la:	5.10	5.11	5.12	5.13	5.14	5.15	5.16	5.17	Total	
Superfície total:	3,45	0,82	0,73	0,12	1,61	0,43	0,50	0,96	17,57	ha
Superfície forestal:	3,45	0,82	0,73	0,12	1,61	0,43	0,50	0,96	17,57	ha
Superfície arbrada:	-	0,82	0,53	0,12	1,61	0,43	0,50	0,96	9,49	ha

DADES I ESPÈCIES DE LES PARCEL·LES 5.3, 5.7, 5.8, 5.10 [Matollar baix (<0,5 m) poc llenyós.]

Matollar que separa la zona boscosa del polígon i/o municipi, la seva amplada és variable. No s'hi troba estrat arbori tret de regeneració aïllada i dispersa. En les zones planeres el sòl està molt compactat, cosa que fa difícil l'establiment de vegetació. A les proximitats del vessant hi ha bardissa i plantes anuals.

DADES I ESPÈCIES DE LES PARCEL·LES 5.2, 5.6, 5.11 i 5.15 [pinedes de pi blanc]

Pineda estratificada on el pi blanc ocupa l'estrat superior per sobre de l'alzina i el roure. El sotabosc està format de galzeran, llentiscle, aríjol, i esbarzer. A l'estrat herbaci trobem rogeta. Tambè trobem alguns pinyers grossos aïllats.

De manera puntual hi ha pins amb presència de proceccionària.

A l'extrem E. de la parcel·la 5.6 hi ha 8-10 plataners de CD 60-75 i 14 m. d'alçada i mitja dotzena de roures de CD 50-60 i 10-12 m. d'alçada.

A la parcel·la 5.15 hi ha moltes deixalles urbanes.

DADES I ESPÈCIES DE LES PARCEL·LES 5.5 i 5.14 [alzinars amb roure i pi blanc]

Alzinar amb roure amb densitat de 1.200-1.500 peus/ha de diàmetre mitjà 15 cm i 8-10 m. d'alçada, de manera dispersa (al voltant de 100 peus/ha) i ocupant l'estrat superior podem trobar-hi pi blanc de diàmetre mitjà 35-40 cm. i 12-14 m. d'alçada.

De manera puntual hi ha pins amb presència de proceccionària.

Al sotabosc podem trobar-hi aríjol, galzeran, llentiscle, heura, esparreguera, aladern de fulla estreta i bardissa amb un recobrimet del 10-15%.

L'estrat herbaci està format per gramínies, rogeta amb un recobrimet del 5 %.

En la parcel·la 5.14 hi ha moltes deixalles urbanes.

FITXA DESCRIPTIVA D'UNITAT D'ACTUACIÓ

Unitat d'actuació	5
-------------------	---

DADES I ESPÈCIES DE LES PARCEL·LA 5.1

Brolla formada per gòdua, aladern de fulla estreta, bardissa,... amb algun peu de regeneració de pi blanc i alzina, també hi ha un cop (8-10 peus) de pinyer provinent de plantació de 2,5 m. d'alçada.

Hi ha dos pinyers grossos C.D. 35-40 i 10-11 m. d'alçada al bell mig del matollar.

Al tocar del polígon (part E de la parcel·la) hi ha robínies, mentre que a la part N hi ha oms amb 4-5 tanys per soca de petites dimensions, el sotabosc és dens (aladern, esparraguera, bardissa,...) també hi trobem canyes de manera dispersa.

A la part S. de la parcel·la hi ha més presència de regenerat d'alzina de 1,5-2 m. d'alçada, ofegades per un estrat arbustiu alt molt dens.

DADES I ESPÈCIES DE LA PARCEL·LA 5.4

Zona ajardinada amb algunes robínies disperses sense marc de plantació establert, ja que aquestes han estat plantades amb una finalitat ornamental. Zona lliure de vegetació arbustiva, trobant-hi plantes anuals a les que es controla el seu desenvolupament.

DADES I ESPÈCIES DE LA PARCEL·LA 5.9

Pineda de pi pinyer i pi blanc, amb una densitat al voltant de 300 peus/ha de diàmetre mig de 35 cm i alçades entre 8 i 10 metres. Trobem més pi blanc a l'extrem N i S de la parcel·la, mentre que al centre gairebé no n'hi ha. De manera aïllada trobem alguna alzina petita.

Sotabosc amb molt poca presència format d'aladern de fulla estreta i esparreguera.

Estrat herbaci de gramínies anuals amb un recobriment elevat (50 %)

DADES I ESPÈCIES DE LA PARCEL·LA 5.12

Brolla arbrada d'alzina i algún pi blanc, l'aladern de fulla estreta, la lleterassa, el romaní, l'esparraguera, el garric, la farigola i l'esbarzer ocupen l'estrat arbustiu (amb un recobriment del 90%). L'estrat herbaci està format de gramínies.

DADES I ESPÈCIES DE LA PARCEL·LA 5.13

Plantació jove de lledoners amb alguna alzina, roure i pi blanc amb menor proporció, a marc de 4 X 4 metres (625 peus/ha). El diàmetre mitjà és de 4 cm. i l'alçada mitjana és 3 metres.

DADES I ESPÈCIES DE LA PARCEL·LA 5.16

Canyissar, just al torrent, també s'hi troba alguna robina i algún pollancre.

FITXA DESCRIPTIVA D'UNITAT D'ACTUACIÓ

Unitat d'actuació	5
-------------------	---

DADES I ESPÈCIES DE LA PARCEL·LA 5.17

Plantació de plataners a 6 x 6 m. de C.D. 15 cm i 8 m. d'alçada. Just al torrent trobem pollancre i alguna robínia.

OBJECTIUS

Realització d'una franja de protecció a tota l'unitat d'actuació acomplint el decret 64/95 de 7 de març pel qual s'estableixen mesures de prevenció d'incendis (article 1 del capítol 1).

PLANIFICACIÓ

Any	Unitat	Actuació	Normes silvícoles
03	5.3	Obertura de franja de protecció en matollar baix (< 0,5 m) poc llenyós.	Obertura de la franja de protecció seguint els criteris establerts a l'apartat de característiques generals de la franja de protecció (pàgina 10).
	5.4		
	5.7		
	5.8		
	5.10		
03	5.1	Obertura de franja de protecció en matollar alt (0,5-2 m) llenyós.	Obertura de la franja de protecció seguint els criteris establerts a l'apartat de característiques generals de la franja de protecció (pàgina 10).
	5.12		
	5.13		
	5.16		
	5.17		
03	5.2	Obertura de franja de protecció en massa arbòria.	Obertura de la franja de protecció seguint els criteris establerts a l'apartat de característiques generals de la franja de protecció (pàgina 10).
	5.5		
	5.6		
	5.9		
	5.11		
	5.14		
5.15			
04	5	Manteniment de la franja de protecció.	Estassada i trituració de l'estrat arbustiu de menys d'1 metre d'alçada.
05	5	Manteniment de la franja de protecció.	Estassada i trituració de l'estrat arbustiu de menys d'1 metre d'alçada.
06	5	Manteniment de la franja de protecció.	Estassada i trituració de l'estrat arbustiu de menys d'1 metre d'alçada.
07	5	Manteniment de la franja de protecció.	Estassada i trituració de l'estrat arbustiu de menys d'1 metre d'alçada.
08	5	Manteniment de la franja de protecció.	Estassada i trituració de l'estrat arbustiu de menys d'1 metre d'alçada.
09	5	Manteniment de la franja de protecció.	Estassada i trituració de l'estrat arbustiu de menys d'1 metre d'alçada.

FITXA DESCRIPTIVA D'UNITAT D'ACTUACIÓ

Unitat d'actuació	5
-------------------	---

10	5	Manteniment de la franja de protecció.	Estassada i trituració de l'estrat arbustiu de menys d'1 metre d'alçada.
11	5	Manteniment de la franja de protecció.	Estassada i trituració de l'estrat arbustiu de menys d'1 metre d'alçada.
12	5	Manteniment de la franja de protecció.	Estassada i trituració de l'estrat arbustiu de menys d'1 metre d'alçada.

DESGLOSSAMENT DEL BALANÇ ECONÒMIC

Seguidament es pressuposta la obertura de franja de protecció que es farà a la unitat 5 i que es descriu en el capítol 7. El pressupost es detalla segons quina sigui la vegetació afectada, quan és possible també es detallen les subvencions sol·licitables segons la normativa aplicable en el moment de redactar el PTGMF.

1. Obertura de la franja de protecció en matollar alt (0,5-2 m) llenyós:

1.1. Despeses:

Estassada i trituració 1.000,00 €/ha

Cost total per ha 1.000,00 €

1.2. Ingressos:

Obertura de franja de protecció Subvenció (màx.) 721,21 €/ha

Ingrés total per ha 721,21 €

1.3. Balanç:

Total - 278,79 €/ha

2. Obertura de franja de protecció en matollar baix (<0,5 m.) poc llenyós:

2.1. Despeses:

Estassada de matoll i trituració Cost estimat. 900,00 €/ha

Cost total per ha 900,00 €

2.2. Ingressos:

Obertura franja de protecció Subvenció (màx.) 721,21 €/ha

Ingrés total per ha 721,21 €

2.3. Balanç:

Total - 178,79 €/ha

FITXA DESCRIPTIVA D'UNITAT D'ACTUACIÓ

Unitat d'actuació	5
-------------------	---

3. Obertura de franja de protecció en massa arbòria:			
3.1. Despeses:			
	Tallada de peus i estassada de matoll.	Cost estimat.	2.400,00 €/ha
	Poda fins a 4 m.	Cost estimat.	480,00 €/ha
	Trituració de restes.	Cost estimat.	1.200,00 €/ha
	Cost total per ha		4.080,00 €
3.2. Ingressos:			
	Obertura de franja de protecció.	Subvenció (màx.)	721,21 €/ha
	Ingrés total per ha		721,21 €
3.3. Balanç:			
	Total		-3.358,79 €/ha
4. Manteniment de franja de protecció:			
4.1. Despeses:			
	Estassada de matoll i trituració.	Cost estimat.	600,00 €/ha
	Cost total		600,00 €/ha

BALANÇ ECONÒMIC

Balanç d'ingressos-despeses.

Any	Parcel.	Actuació	Quantitat (ha o Km)	DESPESES		INGRESSOS			BALANÇ (€)
				P. unitari (€/ha o Km)	TOTAL (€)	Vendes (€/ha o km)	Subv. (€/ha o km)	TOTAL (€)	
03	5.3 5.4 5.7 5.8 5.10	Obertura de franja de protecció en matollar baix (<0,5 m) poc llenyós.	6,47	900,00	5.823,00	0,00	721,21	4.666,23	-1.156,77
03	5.1 5.12 5.13 5.16 5.17	Obertura de franja de protecció en matollar alt (0,5-2 m) llenyós.	4,54	1.000,00	4.540,00	0,00	721,21	3.274,29	-1.265,71
03	5.2 5.5 5.6 5.9 5.11 5.14 5.15	Obertura de franja de protecció en massa arbòria.	6,56	4.080,00	26.764,80	0,00	721,21	4.731,14	-22.033,66
04	5	Manteniment de la franja de protecció.	17,57	600,00	10.542,00	0,00	0,00	0,00	-10.542,00

FITXA DESCRIPTIVA D'UNITAT D'ACTUACIÓ

Unitat d'actuació	5
-------------------	---

05	5	Manteniment de la franja de protecció.	17,57	600,00	10.542,00	0,00	0,00	0,00	-10.542,00
06	5	Manteniment de la franja de protecció.	17,57	600,00	10.542,00	0,00	0,00	0,00	-10.542,00
07	5	Manteniment de la franja de protecció.	17,57	600,00	10.542,00	0,00	0,00	0,00	-10.542,00
08	5	Manteniment de la franja de protecció.	17,57	600,00	10.542,00	0,00	0,00	0,00	-10.542,00
09	5	Manteniment de la franja de protecció.	17,57	600,00	10.542,00	0,00	0,00	0,00	-10.542,00
10	5	Manteniment de la franja de protecció.	17,57	600,00	10.542,00	0,00	0,00	0,00	-10.542,00
11	5	Manteniment de la franja de protecció.	17,57	600,00	10.542,00	0,00	0,00	0,00	-10.542,00
12	5	Manteniment de la franja de protecció.	17,57	600,00	10.542,00	0,00	0,00	0,00	-10.542,00
		TOTAL			132.005,80			12.671,66	-119.334,14

10. RESUM ECONÒMIC

10.1 BALANÇ DESPESES-INGRESSOS.

Any	Parcel.	Actuació	Quantitat (ha o Km)	DESPESES		INGRESSOS			BALANÇ (€)
				P. unitari (€/ha o Km)	TOTAL (€)	Vendes (€/ha o km)	Subv. (€/ha o km)	TOTAL (€)	
3	1	Tallada sanitària.	7,24	470,00	3.402,80	0,00	376,00	2.722,24	-680,56
3	2	Tallada sanitària.	7,53	470,00	3.539,10	0,00	376,00	2.831,28	-707,82
3	2.2	Estassada a l'estrat arbusti alt.	2,91	665,00	1.935,15	0,00	528,89	1.539,07	-396,08
3	2.3	Estassada a l'estrat arbusti alt.	3,39	665,00	2.254,35	0,00	528,89	1.792,94	-461,41
3	4.1	Manteniment de les reforestacions i reposició de fallides.	1,35	540,00	729,00	0,00	432,00	583,20	-145,80
3	4.2	Manteniment de les reforestacions.	0,26	360,00	93,60	0,00	268,00	69,68	-23,92
3	4.3	Tallada de la plantació d'insignis i posteriorment reforestació amb pinyer.	0,75	922,50	691,88	30,00	738,00	576,00	-115,88
3	4.4	Manteniment de les reforestacions.	0,15	360,00	54,00	0,00	268,00	40,20	-13,80
3	5.3 5.4 5.7 5.8 5.10	Obertura de franja de protecció en matollar baix (<0,5 m) poc llenyós.	6,47	900,00	5.823,00	0,00	721,21	4.666,23	-1.156,77
3	5.12 5.13 5.16 5.17	Obertura de franja de protecció en matollar alt (0,5-2 m) llenyós.	4,54	1.000,00	4.540,00	0,00	721,21	3.274,29	-1.265,71
3	5.2 5.5 5.6 5.9 5.11 5.14 5.15	Obertura de franja de protecció en massa arbòria.	6,56	4.080,00	26.764,80	0,00	721,21	4.731,14	-22.033,66
4	4	Manteniment de les reforestacions.	2,51	360,00	903,60	0,00	268,00	672,68	-230,92
4	5	Manteniment de la franja de protecció.	17,57	600,00	10.542,00	0,00	0,00	0,00	-10.542,00
5	1	Tallada sanitària.	7,24	470,00	3.402,80	0,00	376,00	2.722,24	-680,56
5	2	Tallada sanitària.	7,53	470,00	3.539,10	0,00	376,00	2.831,28	-707,82
5	5	Manteniment de la franja de protecció.	17,57	600,00	10.542,00	0,00	0,00	0,00	-10.542,00
6	4	Manteniment de les reforestacions.	2,51	360,00	903,60	0,00	268,00	672,68	-230,92
6	5	Manteniment de la franja de protecció.	17,57	600,00	10.542,00	0,00	0,00	0,00	-10.542,00
7	1	Tallada sanitària.	7,24	470,00	3.402,80	0,00	376,00	2.722,24	-680,56
7	2	Tallada sanitària.	7,53	470,00	3.539,10	0,00	376,00	2.831,28	-707,82
7	5	Manteniment de la franja de protecció.	17,57	600,00	10.542,00	0,00	0,00	0,00	-10.542,00
8	4	Manteniment de les reforestacions.	2,51	360,00	903,60	0,00	268,00	672,68	-230,92
8	5	Manteniment de la franja de protecció.	17,57	600,00	10.542,00	0,00	0,00	0,00	-10.542,00
9	1	Tallada sanitària.	7,24	470,00	3.402,80	0,00	376,00	2.722,24	-680,56
9	2	Tallada sanitària.	7,53	470,00	3.539,10	0,00	376,00	2.831,28	-707,82
9	5	Manteniment de la franja de protecció.	17,57	600,00	10.542,00	0,00	0,00	0,00	-10.542,00
10	4	Manteniment de les reforestacions.	2,51	360,00	903,60	0,00	268,00	672,68	-230,92

10	5	Manteniment de la franja de protecció.	17,57	600,00	10.542,00	0,00	0,00	0,00	-10.542,00
11	1	Tallada sanitària.	7,24	470,00	3.402,80	0,00	376,00	2.722,24	-680,56
11	2	Tallada sanitària.	7,53	470,00	3.539,10	0,00	376,00	2.831,28	-707,82
11	5	Manteniment de la franja de protecció.	17,57	600,00	10.542,00	0,00	0,00	0,00	-10.542,00
12	4	Manteniment de les reforestacions.	2,51	360,00	903,60	0,00	268,00	672,68	-230,92
12	5	Manteniment de la franja de protecció.	17,57	600,00	10.542,00	0,00	0,00	0,00	-10.542,00
TOTAL					176.991,28			48.403,75	-128.587,53

10.2 BALANÇ ANUAL.

ANY	DESPESES (€)	INGRESSOS (€)	BALANÇ (€)
2.003	49.827,68	22.826,27	-27.001,41
2.004	11.445,60	672,68	-10.772,92
2.005	17.483,90	5.553,52	-11.930,38
2.006	11.445,60	672,68	-10.772,92
2.007	17.483,90	5.553,52	-11.930,38
2.008	11.445,60	672,68	-10.772,92
2.009	17.483,90	5.553,52	-11.930,38
2.010	11.445,60	672,68	-10.772,92
2.011	17.483,90	5.553,52	-11.930,38
2.012	11.445,60	672,68	-10.772,92
TOTAL	176.991,28	48.403,75	-128.587,53

El vist-i-plau del propietari:

Tècnics redactors i assessors : JOSEP FAMADAS i CABRESPINA	Titulació professional: Enginyer Agrònom (núm. col. 901) Enginyer Tènic Forestal (núm. col. 34)
Telf.: 937 561 175	

El Tènic



Argentona, a d'Abril de 2.003

DOCUMENTACIÓ QUE S'ACOMPANYA

Nombre de fitxes:	5
Cartografia situació:	1 mapa 1:50.000
Cartografia parcel·lació:	1 mapa 1:5.000
Cartografia cadastral:	1 mapa 1:5.000

OBSERVACIONS

La correcta execució de les feines planificades en el present Pla Tècnic de Gestió i Millora Forestal dependrà del funcionament de futurs sistemes de subvencions.

El Propietari

Barberà del Vallès , a d'Abril de 2.003

ANNEXES

ANNEX 1. BALANÇ ECONÒMIC DESGLOSSAT PER ANYS

Any 2.003								
Parcel.	Actuació	Quantitat (ha o Km)	DESPESES		INGRESSOS			BALANÇ (€)
			P. unitari (€/ha o Km)	TOTAL (€)	Vendes (€/ha o km)	Subv. (€/ha o km)	TOTAL (€)	
1	Tallada sanitària.	7,24	470,00	3.402,80	0,00	376,00	2.722,24	-680,56
2	Tallada sanitària.	7,53	470,00	3.539,10	0,00	376,00	2.831,28	-707,82
2.2	Estassada a l'estrat arbustiu alt.	2,91	665,00	1.935,15	0,00	528,89	1.539,07	-396,08
2.3	Estassada a l'estrat arbustiu alt.	3,39	665,00	2.254,35	0,00	528,89	1.792,94	-461,41
4.1	Manteniment de les reforestacions i reposició de fallides.	1,35	540,00	729,00	0,00	432,00	583,20	-145,80
4.2	Manteniment de les reforestacions.	0,26	360,00	93,60	0,00	268,00	69,68	-23,92
4.3	Tallada de la plantació d'insignis i posteriorment reforestació amb pinyer.	0,75	922,50	691,88	30,00	738,00	576,00	-115,88
4.4	Manteniment de les reforestacions.	0,15	360,00	54,00	0,00	268,00	40,20	-13,80
5.3 5.4 5.7 5.8 5.10	Obertura de franja de protecció en matollar baix (<0,5 m) poc llenyós. Obertura de franja de protecció en matollar.	6,47	900,00	5.823,00	0,00	721,21	4.666,23	-1.156,77
5.1 5.12 5.13 5.16 5.17	Obertura de franja de protecció en matollar alt (0,5-2 m) llenyós.	4,54	1.000,00	4.540,00	0,00	721,21	3.274,29	-1.265,71
5.2 5.5 5.6 5.9 5.11 5.14 5.15	Obertura de franja de protecció en massa arbòria.	6,56	4.080,00	26.764,80	0,00	721,21	4.731,14	-22.033,66
TOTAL				49.827,68			22.826,27	-27.001,41

Any 2.004								
Parcel.	Actuació	Quantitat (ha o Km)	DESPESES		INGRESSOS			BALANÇ (€)
			P. unitari (€/ha o Km)	TOTAL (€)	Vendes (€/ha o km)	Subv. (€/ha o km)	TOTAL (€)	
4	Manteniment de les reforestacions.	2,51	360,00	903,60	0,00	268,00	672,68	-230,92
5	Manteniment de la franja de protecció.	17,57	600,00	10.542,00	0,00	0,00	0,00	-10.542,00
TOTAL				11.445,60			672,68	-10.772,92

Any 2.005								
Parcel.	Actuació	Quantitat (ha o Km)	DESPESES		INGRESSOS			BALANÇ (€)
			P. unitari (€/ha o Km)	TOTAL (€)	Vendes (€/ha o km)	Subv. (€/ha o km)	TOTAL (€)	
1	Tallada sanitària.	7,24	470,00	3.402,80	0,00	376,00	2.722,24	-680,56
2	Tallada sanitària.	7,53	470,00	3.539,10	0,00	376,00	2.831,28	-707,82
5	Manteniment de la franja de protecció.	17,57	600,00	10.542,00	0,00	0,00	0,00	-10.542,00
TOTAL				17.483,90			5.553,52	-11.930,38

Any 2.006								
Parcel.	Actuació	Quantitat (ha o Km)	DESPESES		INGRESSOS			BALANÇ (€)
			P. unitari (€/ha o Km)	TOTAL (€)	Vendes (€/ha o km)	Subv. (€/ha o km)	TOTAL (€)	
4	Manteniment de les reforestacions.	2,51	360,00	903,60	0,00	268,00	672,68	-230,92
5	Manteniment de la franja de protecció.	17,57	600,00	10.542,00	0,00	0,00	0,00	-10.542,00
TOTAL				11.445,60			672,68	-10.772,92

Any 2.007								
Parcel.	Actuació	Quantitat (ha o Km)	DESPESES		INGRESSOS			BALANÇ (€)
			P. unitari (€/ha o Km)	TOTAL (€)	Vendes (€/ha o km)	Subv. (€/ha o km)	TOTAL (€)	
1	Tallada sanitària.	7,24	470,00	3.402,80	0,00	376,00	2.722,24	-680,56
2	Tallada sanitària.	7,53	470,00	3.539,10	0,00	376,00	2.831,28	-707,82
5	Manteniment de la franja de protecció.	17,57	600,00	10.542,00	0,00	0,00	0,00	-10.542,00
TOTAL				17.483,90			5.553,52	-11.930,38

Any 2.008								
Parcel.	Actuació	Quantitat (ha o Km)	DESPESES		INGRESSOS			BALANÇ (€)
			P. unitari (€/ha o Km)	TOTAL (€)	Vendes (€/ha o km)	Subv. (€/ha o km)	TOTAL (€)	
4	Manteniment de les reforestacions.	2,51	360,00	903,60	0,00	268,00	672,68	-230,92
5	Manteniment de la franja de protecció.	17,57	600,00	10.542,00	0,00	0,00	0,00	-10.542,00
TOTAL				11.445,60			672,68	-10.772,92

Any 2.009								
Parcel.	Actuació	Quantitat (ha o Km)	DESPESES		INGRESSOS			BALANÇ (€)
			P. unitari (€/ha o Km)	TOTAL (€)	Vendes (€/ha o km)	Subv. (€/ha o km)	TOTAL (€)	
1	Tallada sanitària.	7,24	470,00	3.402,80	0,00	376,00	2.722,24	-680,56
2	Tallada sanitària.	7,53	470,00	3.539,10	0,00	376,00	2.831,28	-707,82
5	Manteniment de la franja de protecció.	17,57	600,00	10.542,00	0,00	0,00	0,00	-10.542,00
TOTAL				17.483,90			5.553,52	-11.930,38

Any 2.010								
Parcel.	Actuació	Quantitat (ha o Km)	DESPESES		INGRESSOS			BALANÇ (€)
			P. unitari (€/ha o Km)	TOTAL (€)	Vendes (€/ha o km)	Subv. (€/ha o km)	TOTAL (€)	
4	Manteniment de les reforestacions.	2,51	360,00	903,60	0,00	268,00	672,68	-230,92
5	Manteniment de la franja de protecció.	17,57	600,00	10.542,00	0,00	0,00	0,00	-10.542,00
TOTAL				11.445,60			672,68	-10.772,92

Any 2.011								
Parcel.	Actuació	Quantitat (ha o Km)	DESPESES		INGRESSOS			BALANÇ (€)
			P. unitari (€/ha o Km)	TOTAL (€)	Vendes (€/ha o km)	Subv. (€/ha o km)	TOTAL (€)	
1	Tallada sanitària.	7,24	470,00	3.402,80	0,00	376,00	2.722,24	-680,56
2	Tallada sanitària.	7,53	470,00	3.539,10	0,00	376,00	2.831,28	-707,82
5	Manteniment de la franja de protecció.	17,57	600,00	10.542,00	0,00	0,00	0,00	-10.542,00
TOTAL				17.483,90			5.553,52	-11.930,38

Any 2.012								
Parcel.	Actuació	Quantitat (ha o Km)	DESPESES		INGRESSOS			BALANÇ (€)
			P. unitari (€/ha o Km)	TOTAL (€)	Vendes (€/ha o km)	Subv. (€/ha o km)	TOTAL (€)	
4	Manteniment de les reforestacions.	2,51	360,00	903,60	0,00	268,00	672,68	-230,92
5	Manteniment de la franja de protecció.	17,57	600,00	10.542,00	0,00	0,00	0,00	-10.542,00
TOTAL				11.445,60			672,68	-10.772,92

ANNEX 2. INVENTARIS

Inventari 1.-

Distribució diametral		
C.D	Alzina	Roure
10	254,65	0,00
15	599,38	0,00
20	467,16	52,61
25	0,00	34,93
30	0,00	24,87
35	0,00	0,00
40	0,00	0,00
45	0,00	0,00
50	0,00	0,00
55	0,00	0,00
60	0,00	0,00
TOTAL	1321,18	112,41

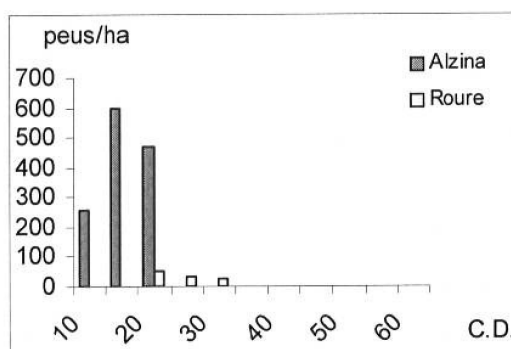

Inventari 2.-

Distribució diametral			
C.D	Alzina	Roure	Pi blanc
10	785,18	176,84	0,00
15	0,00	0,00	0,00
20	0,00	0,00	257,35
25	0,00	0,00	75,67
30	0,00	0,00	118,12
35	0,00	0,00	78,78
40	0,00	0,00	0,00
45	0,00	0,00	12,58
50	0,00	0,00	0,00
55	0,00	0,00	0,00
60	0,00	0,00	0,00
TOTAL	785,18	176,84	542,50

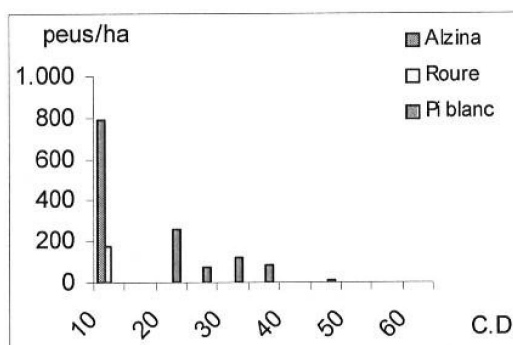

Inventari 3.-

Distribució diametral			
C.D	Alzina	Roure	Pi blanc
10	1062,85	0,00	0,00
15	803,71	0,00	0,00
20	70,54	57,74	78,60
25	0,00	48,14	0,00
30	0,00	0,00	0,00
35	0,00	0,00	0,00
40	0,00	0,00	0,00
45	0,00	0,00	0,00
50	0,00	0,00	0,00
55	0,00	0,00	0,00
60	0,00	0,00	6,62
TOTAL	1937,09	105,88	85,22

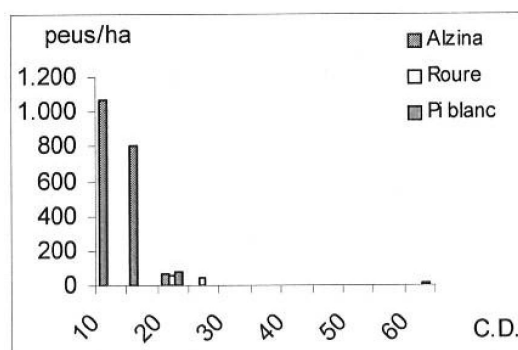

Inventari 4.-

Distribució diametral		
C.D	Pi blanc	Alzina
10	0,00	314,38
15	88,11	0,00
20	244,56	0,00
25	72,60	0,00
30	55,15	0,00
35	0,00	0,00
40	0,00	0,00
45	0,00	0,00
50	0,00	0,00
55	0,00	0,00
60	0,00	0,00
TOTAL	460,42	314,38

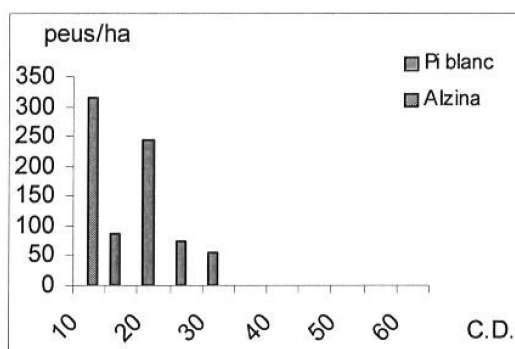

Inventari 5.-

Distribució diametral			
C.D	Alzina	Roure	Pi blanc
10	524,83	774,58	0,00
15	88,11	0,00	0,00
20	201,75	0,00	0,00
25	0,00	40,74	0,00
30	62,76	0,00	64,96
35	0,00	0,00	23,38
40	0,00	0,00	64,67
45	0,00	0,00	0,00
50	0,00	0,00	0,00
55	0,00	0,00	0,00
60	0,00	0,00	0,00
TOTAL	877,45	815,33	153,02

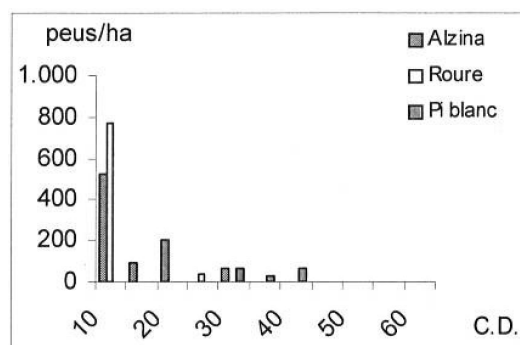

Inventari 6.-

Distribució diametral			
C.D	Alzina	Roure	Pi blanc
10	176,84	176,84	0,00
15	150,68	0,00	0,00
20	0,00	70,54	70,54
25	0,00	0,00	167,69
30	0,00	0,00	62,76
35	0,00	0,00	19,65
40	0,00	0,00	31,18
45	0,00	0,00	0,00
50	0,00	0,00	0,00
55	0,00	0,00	0,00
60	0,00	0,00	0,00
TOTAL	327,52	247,38	351,81

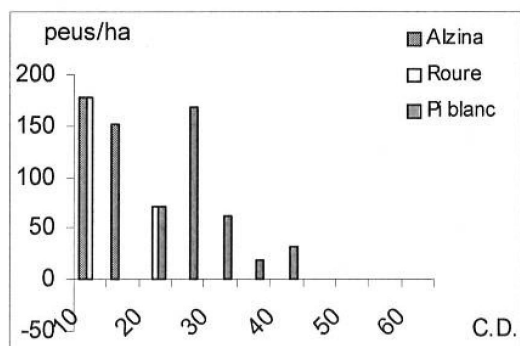

Inventari 7.-

Distribució diametral		
C.D	Alzina	Pi blanc
10	0,00	0,00
15	150,68	0,00
20	134,20	0,00
25	48,14	48,14
30	0,00	86,87
35	0,00	0,00
40	0,00	31,18
45	0,00	0,00
50	0,00	0,00
55	0,00	0,00
60	0,00	0,00
TOTAL	333,02	166,18

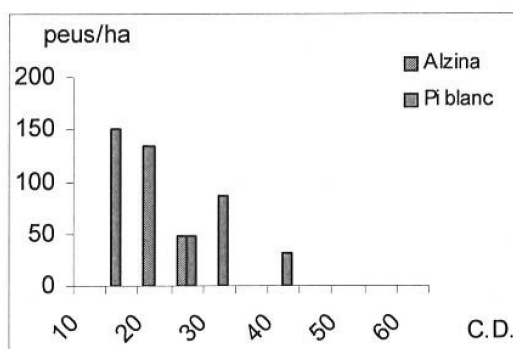

Inventari 8.-

Distribució diametral			
C.D	Alzina	Roure	Pi blanc
10	0,00	0,00	0,00
15	388,88	0,00	0,00
20	212,80	174,02	0,00
25	48,14	37,67	37,67
30	0,00	32,48	58,98
35	0,00	0,00	23,38
40	0,00	0,00	0,00
45	0,00	0,00	12,58
50	0,00	0,00	0,00
55	0,00	0,00	0,00
60	0,00	0,00	0,00
TOTAL	649,81	244,17	132,61

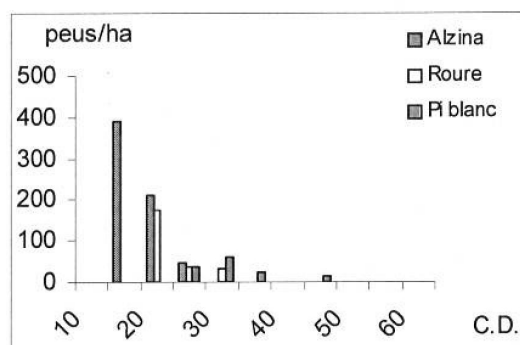

Inventari 9.-

Distribució diametral			
C.D	Alzina	Roure	Pi blanc
10	465,10	0,00	0,00
15	400,83	0,00	0,00
20	128,28	0,00	0,00
25	75,67	0,00	0,00
30	0,00	0,00	0,00
35	0,00	22,03	0,00
40	0,00	16,74	17,63
45	0,00	0,00	0,00
50	0,00	0,00	0,00
55	0,00	0,00	0,00
60	0,00	0,00	7,07
TOTAL	1069,89	38,77	24,71

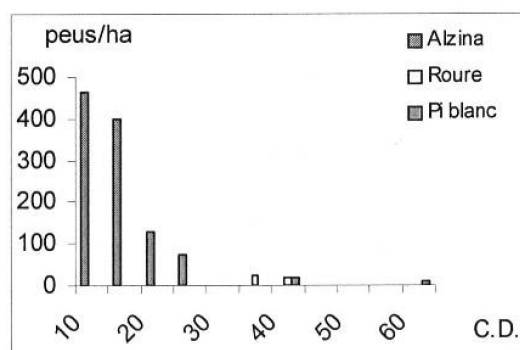

ANNEX 3. DADES CADASTRALS



MINISTERIO DE HACIENDA

TEJADO CON E...

DELEGACIÓN DE ECONOMÍA Y HACIENDA
GERENCIA TERRITORIAL DEL CATASTRO

Travessera de Gràcia, 58 5ª-6ª planta
08006 BARCELONA Tel. 9336622

DE CATALUÑA-BARCELONA



AJUNTAMENT DE BARBERA DEL VALLES
GENERALITAT, 70
08210 BARBERA DEL VALLES
BARCELONA

EXPEDIENTE: 56538.4/03 (Fecha de inicio : 28-01-2003)
Declaración alteración de orden jurídico de bienes inmuebles
DOCUMENTO: 761.801 / jr01 (Página 1/1)
Notificación de cambio de dominio de rústica

Se le comunica que por acuerdo de fecha, 28 de enero de 2.003, el Ilmo Sr. Gerente Territorial de Barcelona ha ordenado el cambio de titularidad en el Catastro Inmobiliario de la finca abajo indicada.

TITULAR CATASTRAL
N.I.F. : P08252001 AJUNTAMENT DE BARBERA DEL VALLES
Número Fijo : 2520000001
Domicilio Fiscal : AV GENERALITAT, 70
BARBERA DEL VALLES 08210 (BARCELONA)

Referencia Catastral : 08252A002000040000PB
Municipio : BARBERA DEL VALLES
Situación : Zona 0 Poligono 2 Parcela 4
Paraje de EL CASTELL
Superficie : 22,1075 Ha

La modificación acordada se incorporará al Padrón del impuesto sobre Bienes Inmuebles de 2003, de acuerdo con lo previsto en el artículo 75.3 de la Ley 39/1988, de 28 de diciembre, Reguladora de Haciendas Locales (R.O.E. nº 313 de 30 de diciembre).

Contra el acuerdo adoptado puede interponerse recurso de reposición ante esta Gerencia Territorial o potestativamente reclamación económico-administrativa, en el plazo de 15 días hábiles a partir del siguiente a aquél en que se reciba esta notificación, sin que puedan simultanearse ambos procedimientos.

La reclamación económico-administrativa puede interponerse ante el Tribunal Económico-Administrativo Regional Avda. Portal de l'Angel núm. 31-39. Barcelona.

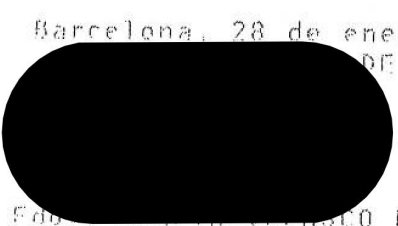

Barcelona, 28 de enero de 2.003

DELEG. PROV. ECON. Y HACIENDA BCN.
GERENCIA TERRIT. del CATASTRO
• DE BARCELONA - PROVINCIA
28 ENE 2003

Fdo. ... MARTIN-VARES

Para mayor información puede llamar a la Línea Directa del Catastro 902373635
o consultar nuestra Carta de Servicios en www.catastro.mihac.es

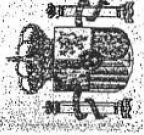

MINISTERIO DE HACIENDA

DELEGACION DE ECONOMIA Y HACIENDA
GERENCIA TERRITORIAL DEL CATASTRO DE BARCELONA

COTEJADO CON EL ORIGINAL

CERTIFICACION CATASTRAL DESCRIPTIVA Y GRAFICA BIENES INMUEBLES DE NATURALEZA RUSTICA

Municipio de BARBERA DEL VALLES Provincia de BARCELONA

E: 1/15000

INFORMACION GRAFICA



La presente certificación se expide a los solos efectos del uso solicitado, y refleja los datos incorporados al catastro de esta Gerencia, en la fecha de su expedición.

En Barcelona, a martes, 28 de enero de 2003
Gerente Regional Adjunto

- 429.000 Coordenadas UTM, en metros.
- Limite de Poligono
- Hidrografia
- Infraestructuras
- Vias de Comunicación
- Subparcelas

Fdo.: Amalia Velasco Martin-Varés

Expediente : 56541.7/3 de fecha martes,
Solicitante del Certificado : AJUNTAMENT
N.I.F.: P08252001
Uso del Certificado : subvenciones

REFERENCIA CATASTRAL DEL INMUEBLE

08252A002000040000PB

MUNICIPIO AGREGADO: [] ZONA CONCENTRADA: []
 Zona C: 00 Parcela: 00004 ORTOFOTO: E053921207 PARAJE: EL CASTELL

DATOS FÍSICOS Y ECONÓMICOS

AÑO VALOR	2003	VALOR CATASTRAL (Eur)	7.867,09	TOTAL SUPERFICIE (Ha)	22,1075
SUBPARCELAS					
Subparcela	Cod. Calif.	Cultivo	IP	Superf. (Ha.)	Valor Cat.
a	MM	Finar maderable	2	13,2516	1.548,45
b	C-	Labor o Labradío secoano	3	2,0556	1.852,95
c	C-	Labor o Labradío secoano	3	4,8895	4.407,58
d	MT	Materral	1	1,3303	38,41
e	E-	Pastos	1	0,5605	19,70

DATOS DEL TITULAR

APELLIDOS Y NOMBRE/RAZÓN SOCIAL: AJUNTAMENT DE BARBERA DEL VALLES NIF: P08252001
 DOMICILIO FISCAL: AV GENERALITAT, 70
 MUNICIPIO: BARBERA DEL VALLES PROVINCIA: BARCELONA C.P.: 8210 Coeficiente Prop.: 100,00

(Instrucción D.G.R.N. de 28/03/89, B.O.E. 16/04/89)

ANNEX 4. DADES REGISTRALS

ANNEX 6. PLÀNOLS



PLA TÈCNIC DE GESTIÓ I MILLORA FORESTAL DE LA FINCA SANTIGA

<i>Propietari:</i>	AJUNTAMENT DE BARBERÀ DEL VALLÈS	
<i>Plànol:</i>	PLÀNOL DE SITUACIÓ	
<i>Municipi:</i>	BARBERÀ EL VALLÈS	
<i>Comarca:</i>	Vallès Occidental	<i>El propietari:</i>
<i>Plànol N:</i> 1	<i>Data:</i> Abril de 2.003	
	<i>Escala:</i> 1:50.000	