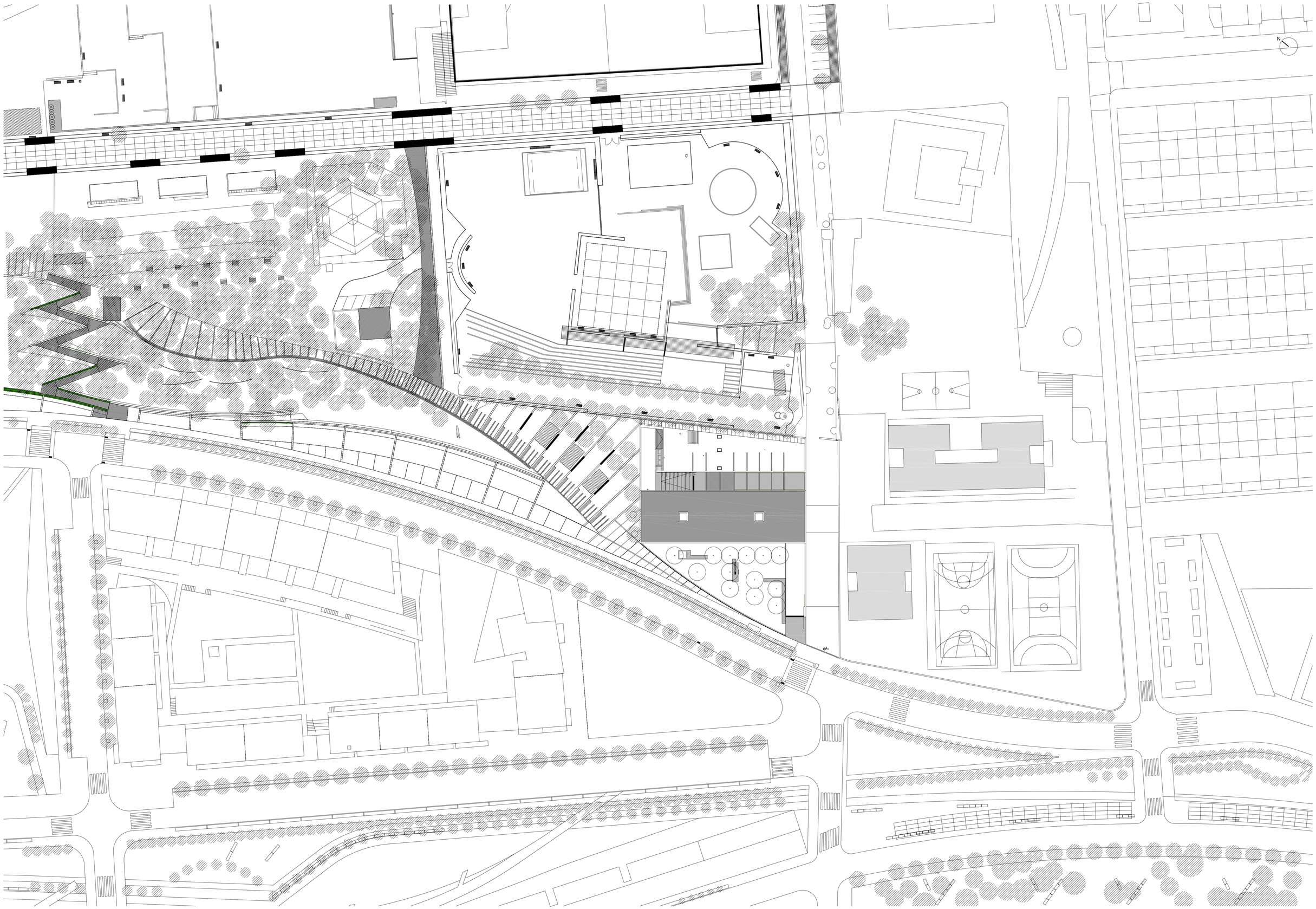

PROMOTOR		INTERIORISTA	ARQUITECTE	TITOL DEL PROJECTE	TITOL DEL PLÀNOL		DATA	PLÀNOL Nº
Ajuntament de Viladecans Àrea de Planificació Territorial i Promoció de la Ciutat. Edificació i Obres.	HIDALGO . HARTMANN carrer Rosselló número 302, 2º 2ª 08037 Barcelona Tel/fax: 934 576 668. hidalgo_hartmann@ya.com	Daniela Hartmann	Jordi Hidalgo i Tané Colegiat núm. 24863-0	PROJECTE EXECUTIU DE LES OBRES DE CONSTRUCCIÓ DE L'ESCOLA BRESSOL DE CAMPRECIÓS 'LA PINEDA' MUNICIPI DE VILADECANS	PLANTA EMPLAÇAMENT	0 10 20 m ESCALA DIN A1 1:500 DIN A3 1:1000	JULIOL 06	01

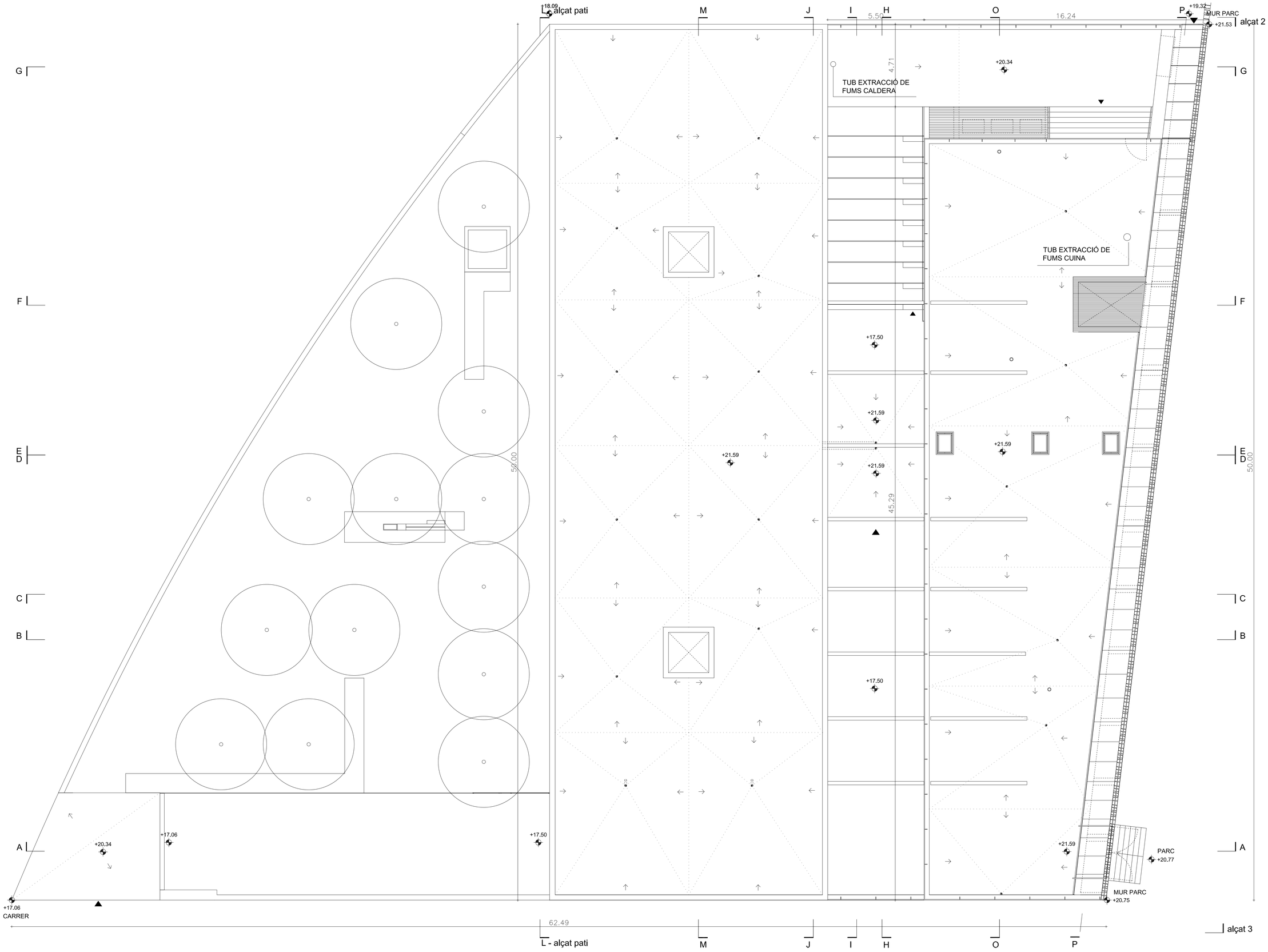

PROMOTOR	HIDALGO . HARTMANN	INTERIORISTA	ARQUITECTE	TITOL DEL PROJECTE	TITOL DEL PLÀNOL		DATA	PLÀNOL Nº
Ajuntament de Viladecans Àrea de Planificació Territorial i Promoció de la Ciutat. Edificació i Obres.	carrer Rosselló número 302, 2º 2ª 08037 Barcelona Tel/fax: 934 576 668. hidalgo_hartmann@ya.com	Daniela Hartmann	Jordi Hidalgo i Tané Colegiat núm. 24863-0	PROJECTE EXECUTIU DE LES OBRES DE CONSTRUCCIÓ DE L'ESCOLA BRESSOL DE CAMPRECIÓS 'LA PINEDA' MUNICIPI DE VILADECANS	PLANTA COBERTA DISTRIBUCIÓ	0 2 4 m ESCALA DIN A1 1:100 DIN A3 1:200	JULIOL 06	02

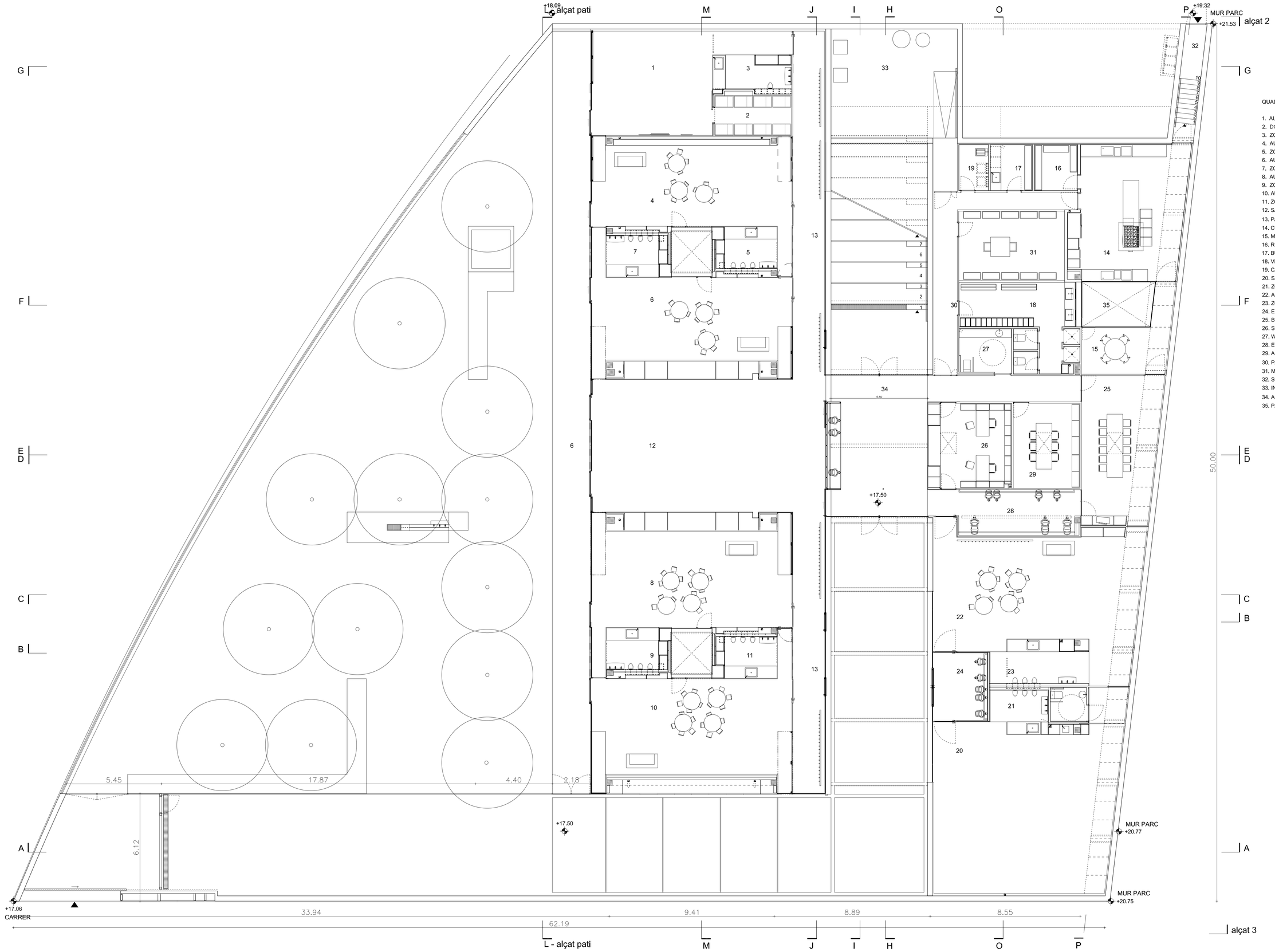

QUADRE DE SUPERFICIES UTILS

1. AULA P0	47.71	m2
2. DORMITORI P0	10.34	m2
3. ZONA HUMIDA P0	9.56	m2
4. AULA P1 a	59.39	m2
5. ZONA HUMIDA P1 a	7.95	m2
6. AULA P1 b	55.57	m2
7. ZONA HUMIDA P1 b	7.95	m2
8. AULA P2 a	65.87	m2
9. ZONA HUMIDA P2 a	7.95	m2
10. AULA P2 b	65.78	m2
11. ZONA HUMIDA P2 b	7.95	m2
12. SALA POLIFUNCIONAL	102,2	m2
13. PASSADÍS AULES	86.67	m2
14. CUINA	37.74	m2
15. MENJADOR	13.17	m2
16. REBOST	6.60	m2
17. BUGADERIA	6.40	m2
18. VESTUARIS ADULTS	27.82	m2
19. CAMBRA NETEJA	4.61	m2
20. SALA POLIFUNCIONAL 2	103.44	m2
21. ZONA HUMIDA (SALA POLIF.)	14.20	m2
22. AULA P2 c	94.64	m2
23. ZONA HUMIDA P2 c	14.20	m2
24. ENTRADA+COTXETS	11.84	m2
25. BIBLIOTECA/SALA REUNIONS	36.47	m2
26. SECRETARIA	23.16	m2
27. WC VISITES	7.65	m2
28. ESPAI COTXETS	17.72	m2
29. A.M.P.A.	18.47	m2
30. PASSADÍS SERVEIS	21.14	m2
31. MAGATZEM	23.91	m2
32. SORTIDA DEIXALLES	10.82	m2
33. INSTAL·LACIONS	48.74	m2
34. ACCÉS VESTÍBUL	51.68	m2
35. PATI CUINA	10.24	m2

PROMOTOR		INTERIORISTA	ARQUITECTE	TITOL DEL PROJECTE	TITOL DEL PLÀNOL	ESCALA	DATA	PLÀNOL Nº
Ajuntament de Viladecans Àrea de Planificació Territorial i Promoció de la Ciutat. Edificació i Obres.	HIDALGO . HARTMANN carrer Rosselló número 302, 2º 2ª 08037 Barcelona Tel/fax: 934 576 668. hidalgo_hartmann@ya.com	Daniela Hartmann	Jordi Hidalgo i Tané Colegiat núm. 24863-0	PROJECTE EXECUTIU DE LES OBRES DE CONSTRUCCIÓ DE L'ESCOLA BRESSOL DE CAMPRECIÓS 'LA PINEDA' MUNICIPI DE VILADECANS	PLANTA BAIXA DISTRIBUCIÓ	0 2 4 m DIN A1 1:100 DIN A3 1:200	JULIOL 06	03

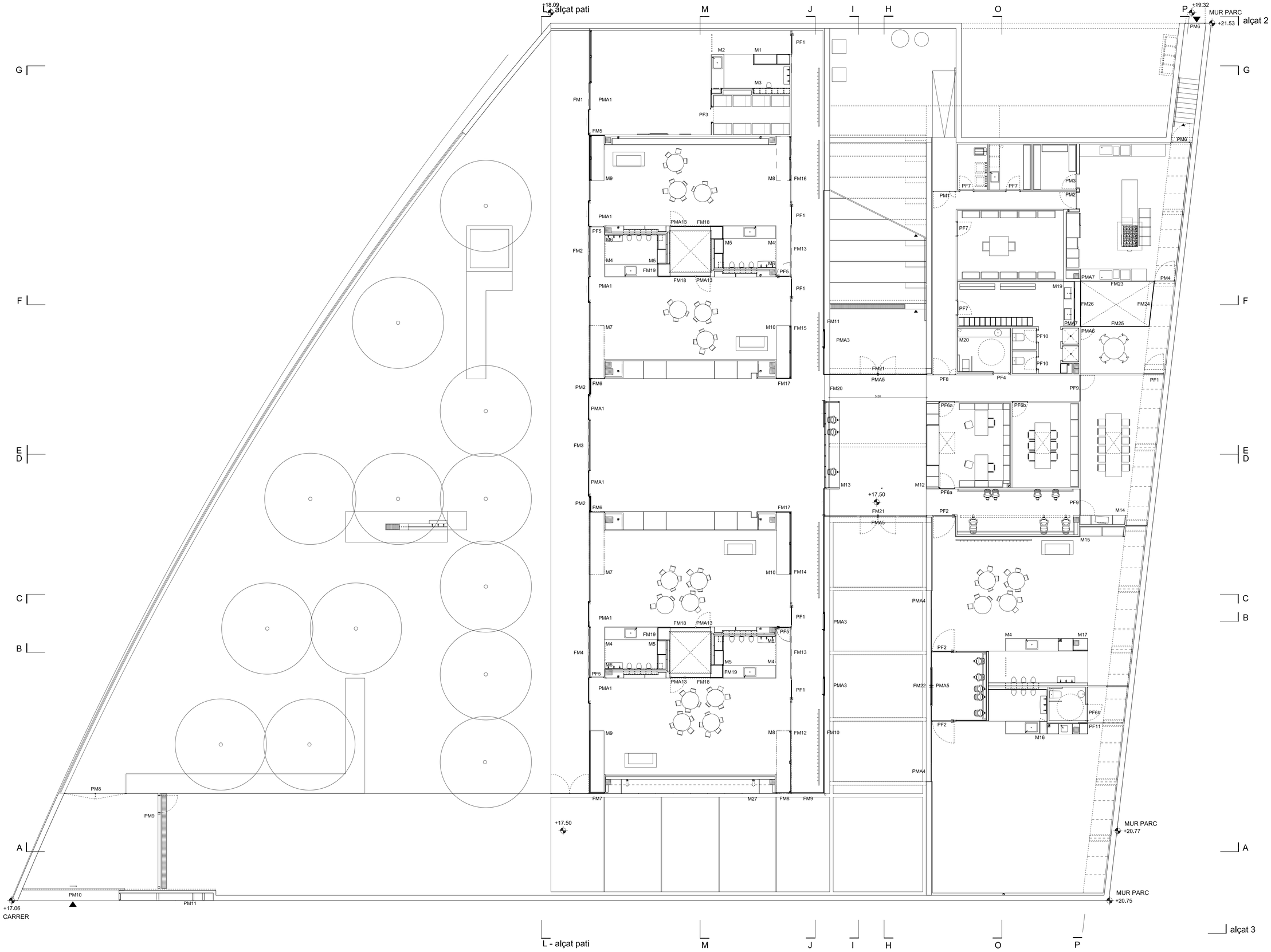

PROMOTOR		INTERIORISTA	ARQUITECTE	TITOL DEL PROJECTE	TITOL DEL PLÀNOL		DATA	PLÀNOL Nº
Ajuntament de Viladecans Àrea de Planificació Territorial i Promoció de la Ciutat. Edificació i Obres.	HIDALGO . HARTMANN carrer Rosselló número 302, 2º 2ª 08037 Barcelona Tel/fax: 934 576 668. hidalgo_hartmann@ya.com	Daniela Hartmann	Jordi Hidalgo i Tané Colegiat núm. 24863-0	PROJECTE EXECUTIU DE LES OBRES DE CONSTRUCCIÓ DE L'ESCOLA BRESSOL DE CAMPRECIÓS 'LA PINEDA' MUNICIPI DE VILADECANS	PLANTA BAIXA DISTRIBUCIÓ	0 2 4 m ESCALA DIN A1 1:100 DIN A3 1:200	JULIOL 06	04

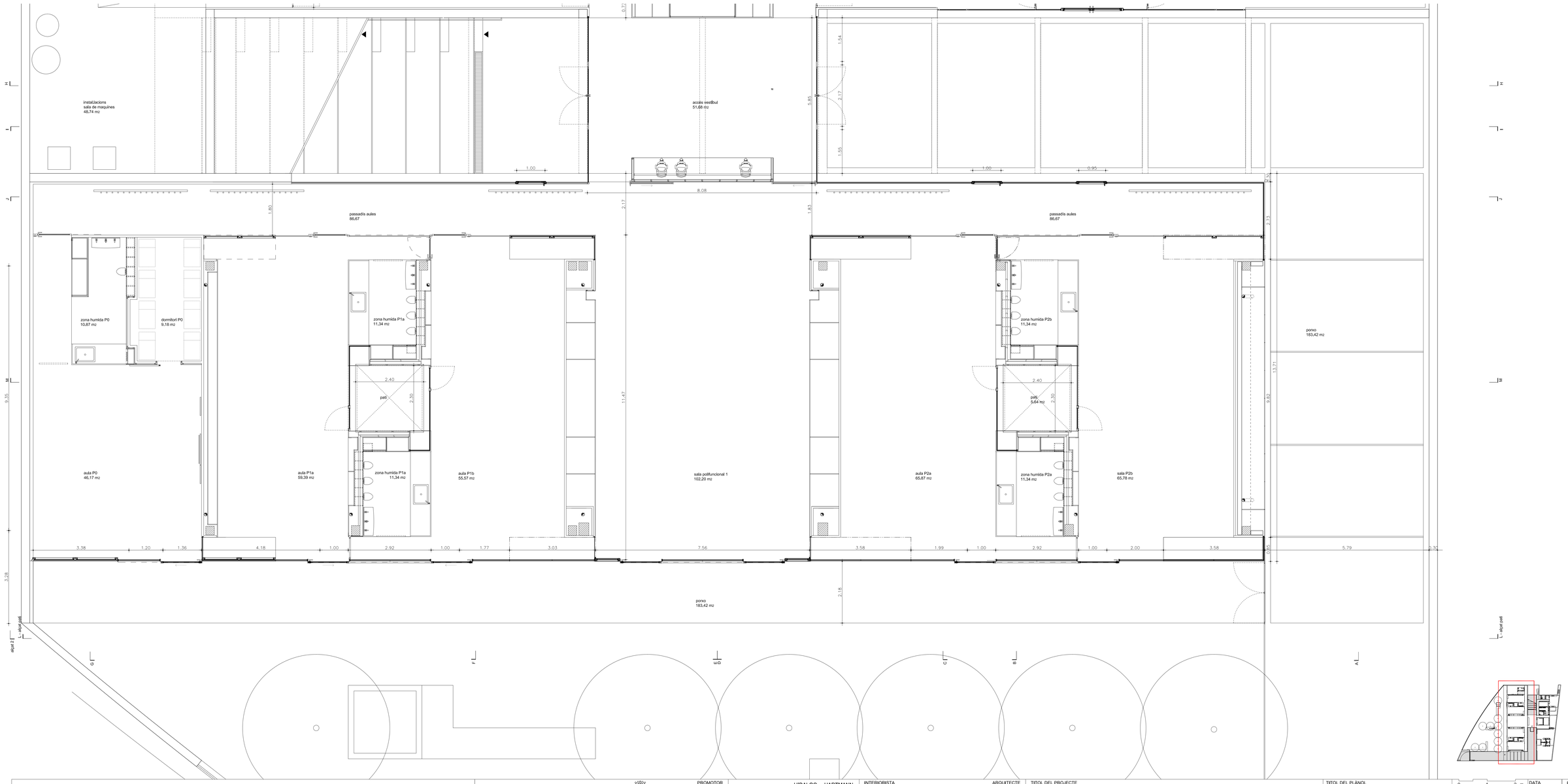

PROMOTOR			INTERIORISTA	ARQUITECTE	TITOL DEL PROJECTE	TITOL DEL PLÀNOL		DATA	PLÀNOL Nº
Ajuntament de Viladecans Àrea de Planificació Territorial i Promoció de la Ciutat. Edificació i Obres.	HIDALGO . HARTMANN carrer Rosselló número 302, 2º 2ª 08037 Barcelona Tel/fax: 934 576 668. hidalgo_hartmann@ya.com		Daniela Hartmann	Jordi Hidalgo i Tané Colegiat núm. 24863-0	PROJECTE EXECUTIU DE LES OBRES DE CONSTRUCCIÓ DE L'ESCOLA BRESSOL DE CAMPRECIÓS 'LA PINEDA' MUNICIPI DE VILADECANS	PLANTA DISTRIBUCIÓ I COTES COS AULES	0 1 2 m ESCALA DIN A1 1: 50 DIN A3 1:100	JULIOL 06	05

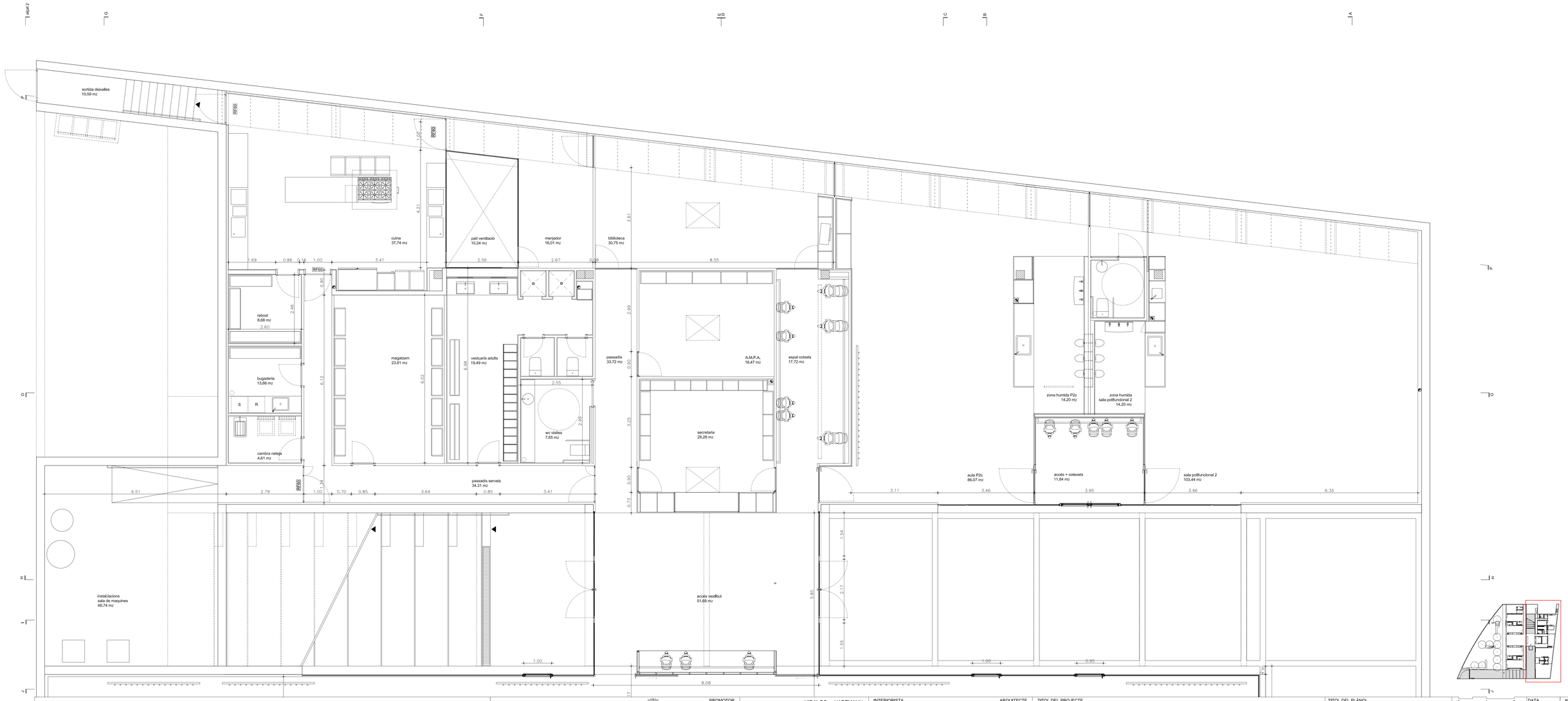

PROMOTOR		INTERIORISTA	ARQUITECTE	TITOL DEL PROJECTE	TITOL DEL PLÀNOL	ESCALA	DATA	PLÀNOL Nº
Ajuntament de Viladecans Àrea de Planificació Territorial i Promoció de la Ciutat. Edificació i Obres.	HIDALGO . HARTMANN carrer Rosselló número 302, 2º 2ª 08037 Barcelona Tel/fax: 934 576 668. hidalgo_hartmann@ya.com	Daniela Hartmann	Jordi Hidalgo i Tané Col·legiat núm. 24863-0	PROJECTE EXECUTIU DE LES OBRES DE CONSTRUCCIÓ DE L'ESCOLA BRESSOL DE CAMPRECIÓS 'LA PINEDA' MUNICIPI DE VILADECANS	PLANTA DISTRIBUCIÓ I COTES COS ADMINISTRACIÓ I SERVEIS	0 1 2 m DIN A1 1: 50 DIN A3 1:100	JULIOL 06	06

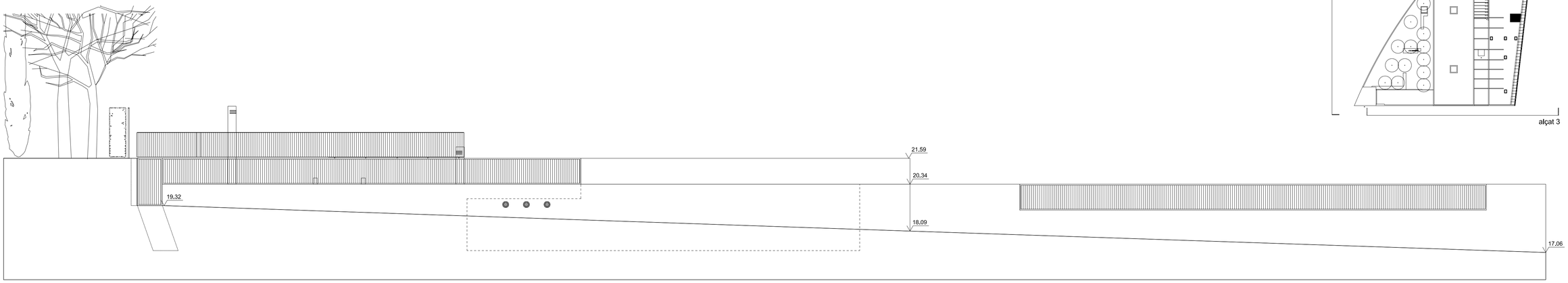

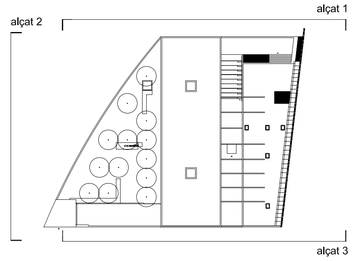

ALÇAT 1

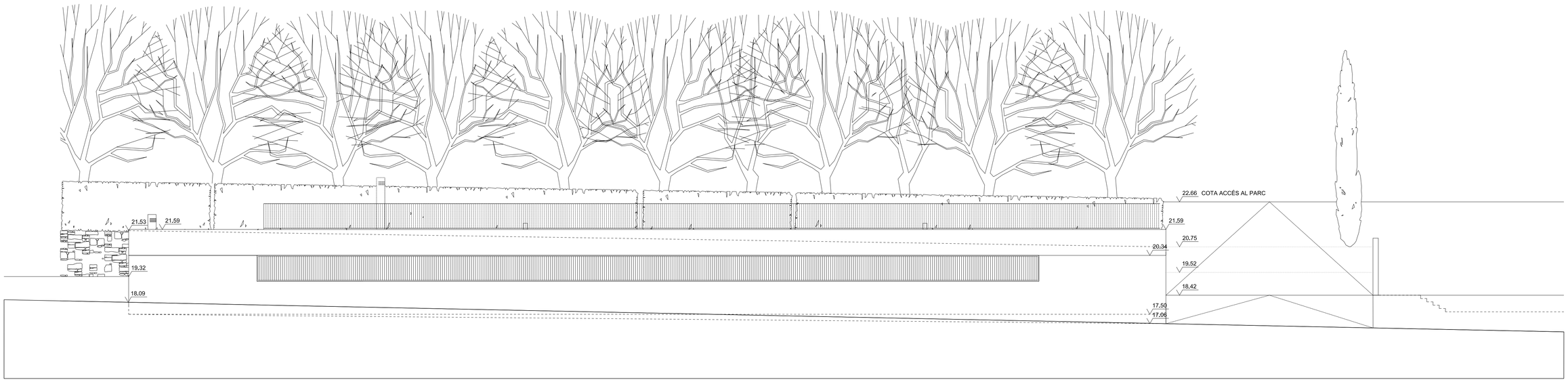

ALÇAT 2

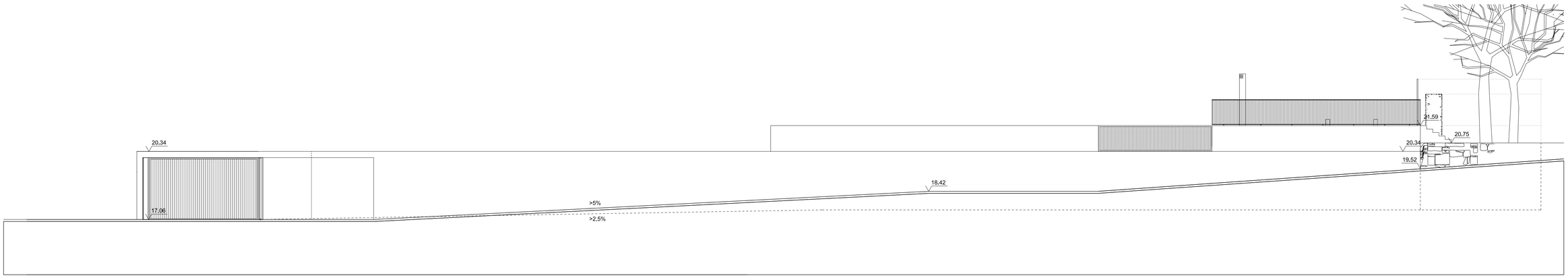

ALÇAT 3

PROMOTOR		INTERIORISTA	ARQUITECTE	TITOL DEL PROJECTE	TITOL DEL PLÀNOL		DATA	PLÀNOL Nº
Ajuntament de Viladecans Àrea de Planificació Territorial i Promoció de la Ciutat. Edificació i Obres.	HIDALGO . HARTMANN carrer Rosselló número 302, 2º 2ª 08037 Barcelona Tel/fax: 934 576 668. hidalgo_hartmann@ya.com	Daniela Hartmann	Jordi Hidalgo i Tané Colegiat núm. 24863-0	PROJECTE EXECUTIU DE LES OBRES DE CONSTRUCCIÓ DE L'ESCOLA BRESSOL DE CAMPRECIÒS 'LA PINEDA' MUNICIPI DE VILADECANS	ALÇATS EXTERIORS 1.2.3	0 2 4 m ESCALA DIN A1 1:100 DIN A3 1:200	JULIOL 06	07

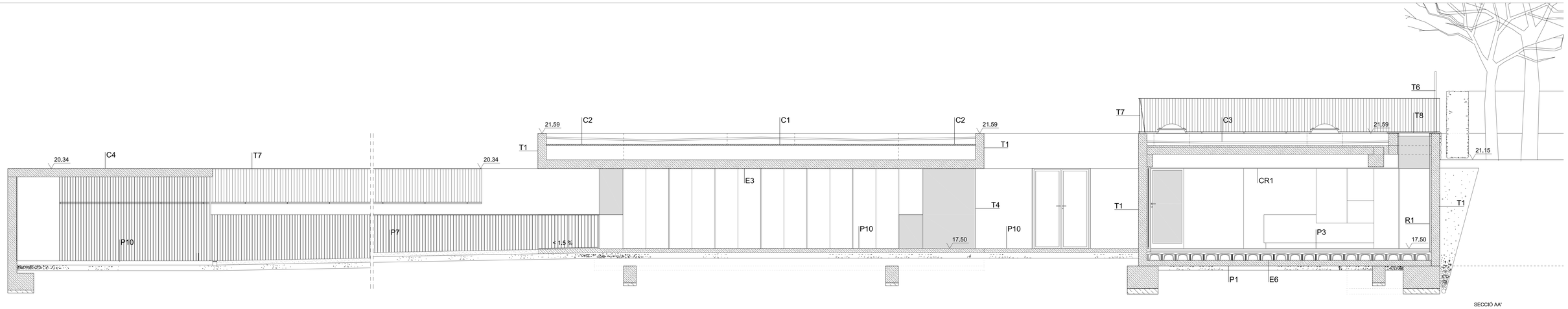

SECCIÓ AA'

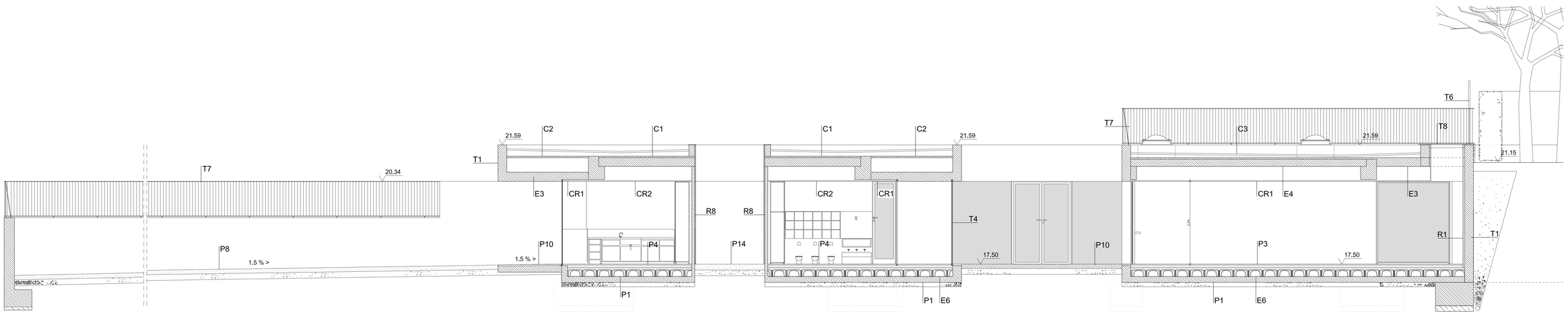

SECCIÓ BB'

LLEGENDA CONSTRUCTIVA:

ESTRUCTURA

E1- Mur de contenció de formigó de 30 cm
E2- Llosa de formigó 25cm
E3- Llosa de formigó 30cm
E4- Forjat placa alveolar 25+5 cm
E5- Forjat de placa alveolar de 35+5 cm
E6- Solera de formació de forjat sanitari amb "IGLUS"
E7- Biga de formigó "en situ"
E8- Paret estructural de maó ceràmic calat de 14cm

COBERTES

C1- Coberta invertida de grava amb formigó cel·lular de pendents, membrana impermeabilitzant, geotextil, aïllament de poliestirè extruït de 4 cm, geotextil, 5 cm de grava.
C2- Coberta a la catalana de grava amb solera, formigó cel·lular de pendents, membrana impermeabilitzant, geotextil, aïllament de poliestirè extruït de 4 cm, geotextil, 5 cm de grava.
C3- Coberta ajardinada amb formigó cel·lular de pendents de 10 cm, membrana impermeabilitzant, aïllament de poliestirè extruït de 4 cm, capa drenant, xapa de formigó de 4cm, 20 cm de sauló.
C4- Coberta de formigó amb pintura impermeabilitzant (accés)

PAVIMENTS

P1- Paviment de solera de formigó de 20 cm.
P2- Paviment de solera de formigó de 15 cm.
P3- Paviment contínu de linoleum.
P4- Paviment contínu amb resines d'àrid fi.
P5- Paviment de peflut tipus TIREX de Interface o similar
P6- Paviment de grès
P7- Sauló compactat.
P8- Sauló.
P9- Paviment de l'escala de formigó en situ
P10- Paviment de formigó acabat amb helicópter
P11- Paviment de peces de formigó prefabricat per esgraons
P12- Remat de paviment de formigó prefabricat
P13- Paviment de terra radiant y capa de morter
P14- Paviment de terra vegetal en patis aules

TANCAMENTS

T1- Mur de formigó
T2- Tancament amb paret de 14
T3- Tancament interior amb vidre llaminat de 4+4
T4- Tancament amb vidre climalit 6+6 /12/4+4 amb "U" d'acer inoxidable.
T5- Fusteria d'alumini tipus PG de TECHNAL o similar
T6- Tanca metàl·lica de simple torsió
T7- Tancament de barana de ferro galvanitzat límit jardí.
T8- Lluernari de vidre transparent de 10+10/12/4+4
T9- Tancament amb reixa de tubs galvanitzat
T10-Tancament interior de trasdosat de plaques de cartró guix

REVESTIMENTS

R1- Trasdosat murs façana de cartró guix amb aïllament
R2- Pedra natural sobre mur de formigó
R3- Adreçat sobre paret ceràmica o trasdosat de cartró guix
R4- Enrajolat amb rajoles ceràmiques de 20x20 cm color blanc.
R5- Aplacat amb panells fenolics color blanc amb subestructura de fusta.
R6- Aplacat en exterior amb taulell COMPACT de POLYREY o similar
R7- Pintat.
R8- Aplacat de taulell de ciment-fusta tipus VIROC o similar
R9- Sòcol de DM hidròfug per pintar
R10-Aplacat de taulell de DM hidròfug melaminat de alta pressió tipus POLYREY HPL o similar
R11-Arrembador de taulell de aglomerat melaminat tipus PANOPREY de POLYREY o similar

CEL RAS

CR1- Cel ras contínu amb plaques de cartró guix
CR2- Cel ras amb plaques metàl·liques microperforades tipus LUXALON
CR3- Cel ras amb lames metàl·liques tipus LUXALON

PROMOTOR		INTERIORISTA	ARQUITECTE	TITOL DEL PROJECTE	TITOL DEL PLÀNOL		DATA	PLÀNOL Nº
Ajuntament de Viladecans Àrea de Planificació Territorial i Promoció de la Ciutat. Edificació i Obres.	HIDALGO . HARTMANN carrer Rosselló número 302, 2º 2ª 08037 Barcelona Tel/fax: 934 576 668. hidalgo_hartmann@ya.com	Daniela Hartmann	Jordi Hidalgo i Tané Col·legiat núm. 24863-0	PROJECTE EXECUTIU DE LES OBRES DE CONSTRUCCIÓ DE L'ESCOLA BRESSOL DE CAMPRECIÓS 'LA PINEDA' MUNICIPI DE VILADECANS	SECCIÓ AA' SECCIÓ BB'	0 1 2 m ESCALA DIN A1 1: 50 DIN A3 1:100	JULIOL 06	08

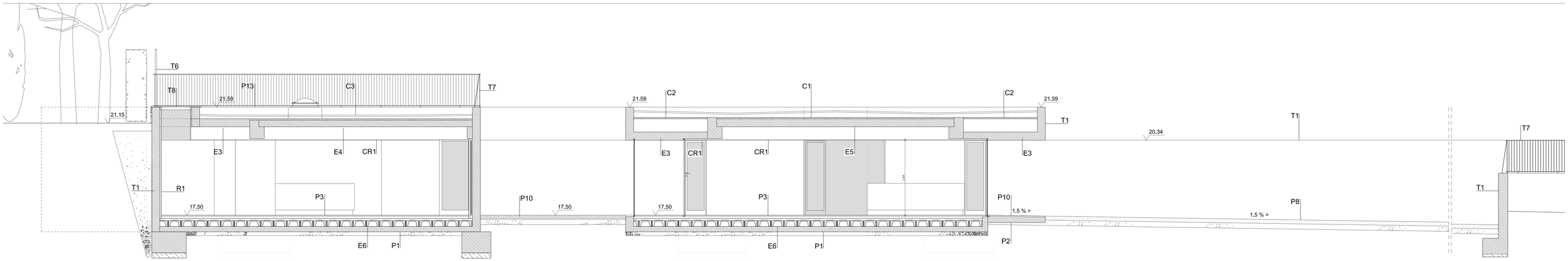

SECCIÓ CC'

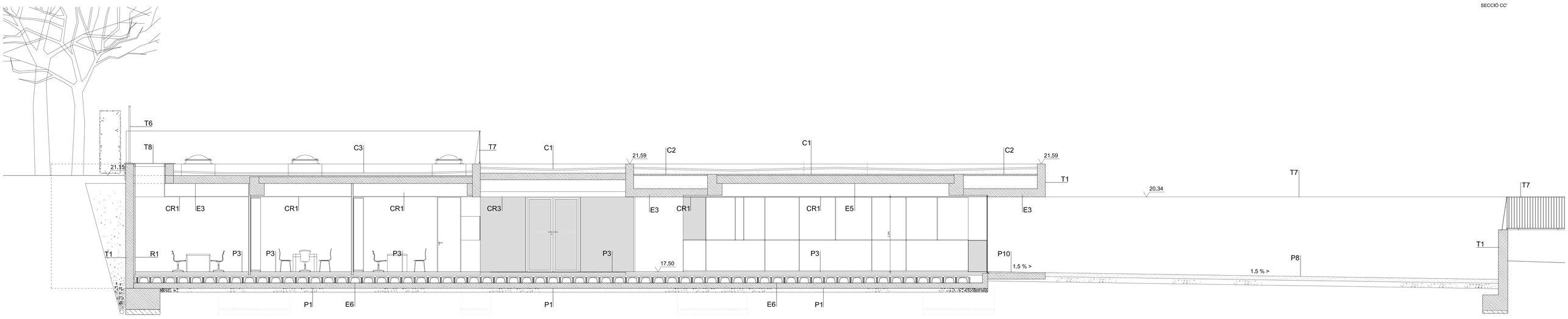

SECCIÓ DD'

LLEGENDA CONSTRUCTIVA:

ESTRUCTURA

E1- Mur de contenció de formigó de 30 cm
E2- Llosa de formigó 25cm
E3- Llosa de formigó 30cm
E4- Forjat placa alveolar 25+5 cm
E5- Forjat de placa alveolar de 35+5 cm
E6- Solera de formació de forjat sanitari amb "IGLUS"
E7- Biga de formigó "en situ"
E8- Paret estructural de maó ceràmic calat de 14cm

COBERTES

C1- Coberta invertida de grava amb formigó cel·lular de pendents, membrana impermeabilitzant, geotextil, aïllament de poliestirè extruït de 4 cm, geotextil, 5 cm de grava.
C2- Coberta a la catalana de grava amb solera, formigó cel-lular de pendents, membrana impermeabilitzant, geotextil, aïllament de poliestirè extruït de 4 cm, geotextil, 5 cm de grava.
C3- Coberta ajardinada amb formigó cel·lular de pendents de 10 cm, membrana impermeabilitzant, aïllament de poliestirè extruït de 4 cm, capa drenant, xapa de formigó de 4cm, 20 cm de sauló.
C4- Coberta de formigó amb pintura impermeabilitzant (accés)

PAVIMENTS

P1- Paviment de solera de formigó de 20 cm.
P2- Paviment de solera de formigó de 15 cm.
P3- Paviment contínu de linoleum.
P4- Paviment contínu amb resines d'àrid fi.
P5- Paviment de pelfut tipus TIREX de Interface o similar
P6- Paviment de grès
P7- Sauló compactat.
P8- Sauló.
P9- Paviment de l'escala de formigó en situ
P10- Paviment de formigó acabat amb helicópter
P11- Paviment de peces de formigó prefabricat per esgraons
P12- Remat de paviment de formigó prefabricat
P13- Paviment de terra radiant y capa de morter
P14- Paviment de terra vegetal en patis aules

TANCAMENTS

T1- Mur de formigó
T2- Tancament amb paret de 14
T3- Tancament interior amb vidre llaminat de 4+4
T4- Tancament amb vidre climalit 6+6 /12/4+4 amb "U" d'acer inoxidable.
T5- Fusteria d'alumini tipus PG de TECHNAL o similar
T6- Tanca metàl·lica de simple torsió
T7- Tancament de barana de ferro galvanitzat límit jardí.
T8- Lluernari de vidre transparent de 10+10/12/4+4
T9- Tancament amb reixa de tubs galvanitzat
T10-Tancament interior de trasdosat de plaques de cartró guix

REVESTIMENTS

R1- Trasdosat murs façana de cartró guix amb aïllament
R2- Pedra natural sobre mur de formigó
R3- Adreçat sobre paret ceràmica o trasdosat de cartró guix
R4- Enrajolat amb rajoles ceràmiques de 20x20 cm color blanc.
R5- Aplacat amb panells fenolics color blanc amb subestructura de fusta.
R6- Aplacat en exterior amb taulell COMPACT de POLYREY o similar
R7- Pintat.
R8- Aplacat de taulell de ciment-fusta tipus VIROC o similar
R9- Sòcol de DM hidròfug per pintar
R10-Aplacat de taulell de DM hidròfug melaminat de alta pressió tipus POLYREY HPL o similar
R11-Arrembador de taulell de aglomerat melaminat tipus PANOPREY de POLYREY o similar

CEL RAS

CR1- Cel ras contínu amb plaques de cartró guix
CR2- Cel ras amb plaques metàl·liques microperforades tipus LUXALON
CR3- Cel ras amb lames metàl·liques tipus LUXALON

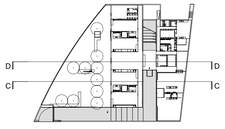

	PROMOTOR Ajuntament de Viladecans Àrea de Planificació Territorial i Promoció de la Ciutat. Edificació i Obres.	HIDALGO . HARTMANN carrer Rosselló número 302, 2º 2ª 08037 Barcelona Tel/fax: 934 576 668. hidalgo_hartmann@ya.com	INTERIORISTA Daniela Hartmann	ARQUITECTE Jordi Hidalgo i Tané Col·legiat núm. 24863-0	TITOL DEL PROJECTE PROJECTE EXECUTIU DE LES OBRES DE CONSTRUCCIÓ DE L'ESCOLA BRESSOL DE CAMPRECIÓS 'LA PINEDA' MUNICIPI DE VILADECANS	TITOL DEL PLÀNOL SECCIÓ CC' SECCIÓ DD'	0 1 2 m ESCALA DIN A1 1: 50 DIN A3 1:100	DATA JULIOL 06	PLÀNOL Nº 09

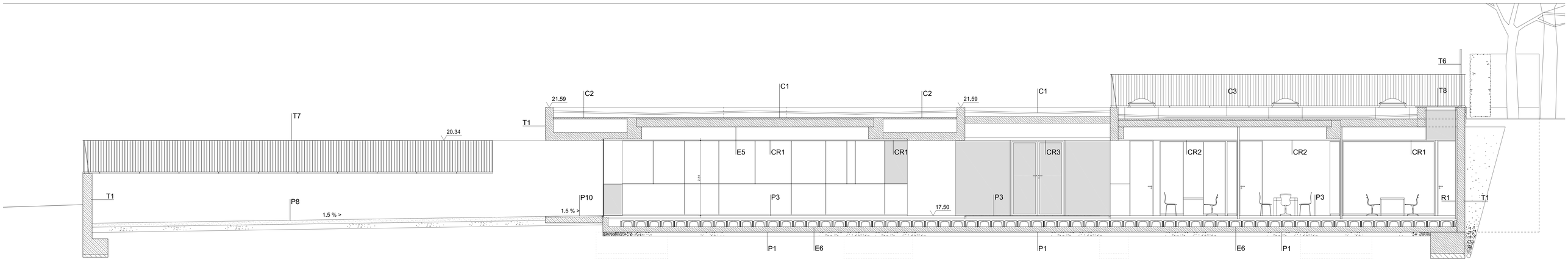

SECCIÓ EE'

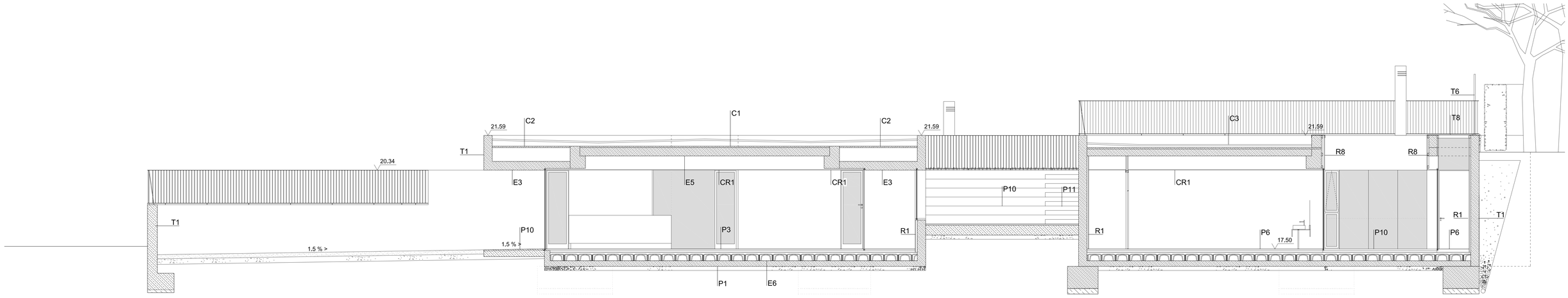

SECCIÓ FF'

LLEGENDA CONSTRUCTIVA:

ESTRUCTURA

E1- Mur de contenció de formigó de 30 cm
E2- Llosa de formigó 25cm
E3- Llosa de formigó 30cm
E4- Forjat placa alveolar 25+5 cm
E5- Forjat de placa alveolar de 35+5 cm
E6- Solera de formació de forjat sanitari amb "IGLUS"
E7- Biga de formigó "en situ"
E8- Paret estructural de maó ceràmic calat de 14cm

COBERTES

C1- Coberta invertida de grava amb formigó cel·lular de pendents, membrana impermeabilitzant, geotextil, aïllament de poliestirè extruït de 4 cm, geotextil, 5 cm de grava.
C2- Coberta a la catalana de grava amb solera, formigó cel·lular de pendents, membrana impermeabilitzant, geotextil, aïllament de poliestirè extruït de 4 cm, geotextil, 5 cm de grava.
C3- Coberta ajardinada amb formigó cel·lular de pendents de 10 cm, membrana impermeabilitzant, aïllament de poliestirè extruït de 4 cm, capa drenant, xapa de formigó de 4cm, 20 cm de sauló.
C4- Coberta de formigó amb pintura impermeabilitzant (accés)

PAVIMENTS

P1- Paviment de solera de formigó de 20 cm.
P2- Paviment de solera de formigó de 15 cm.
P3- Paviment continu de linoleum.
P4- Paviment continu amb resines d'àrid fi.
P5- Paviment de pelfut tipus TIREX de Interface o similar
P6- Paviment de grès
P7- Sauló compactat.
P8- Sauló.
P9- Paviment de l'escala de formigó en situ
P10- Paviment de formigó acabat amb helicópter
P11- Paviment de peces de formigó prefabricat per esgraons
P12- Remat de paviment de formigó prefabricat
P13- Paviment de terra radiant y capa de morter
P14- Paviment de terra vegetal en patis aules

TANCAMENTS

T1- Mur de formigó
T2- Tancament amb paret de 14
T3- Tancament interior amb vidre llaminat de 4+4
T4- Tancament amb vidre climalit 6+6 /12/4+4 amb "U" d'acer inoxidable.
T5- Fusteria d'alumini tipus PG de TECHNAL o similar
T6- Tanca metàl·lica de simple torsió
T7- Tancament de barana de ferro galvanitzat límit jardí.
T8- Lluernari de vidre transparent de 10+10/12/4+4
T9- Tancament amb reixa de tubs galvanitzat
T10-Tancament interior de trasdosat de plaques de cartró guix

REVESTIMENTS

R1- Trasdosat murs façana de cartró guix amb aïllament
R2- Pedra natural sobre mur de formigó
R3- Adreçat sobre paret ceràmica o trasdosat de cartró guix
R4- Enrajolat amb rajoles ceràmiques de 20x20 cm color blanc.
R5- Aplacat amb panells fenolics color blanc amb subestructura de fusta.
R6- Aplacat en exterior amb taulell COMPACT de POLYREY o similar
R7- Pintat.
R8- Aplacat de taulell de ciment-fusta tipus VIROC o similar
R9- Sòcol de DM hidròfug per pintar
R10-Aplacat de taulell de DM hidròfug melaminat de alta pressió tipus POLYREY HPL o similar
R11-Arrembador de taulell de aglomerat melaminat tipus PANOPREY de POLYREY o similar

CEL RAS

CR1- Cel ras continu amb plaques de cartró guix
CR2- Cel ras amb plaques metàl·liques microperforades tipus LUXALON
CR3- Cel ras amb lames metàl·liques tipus LUXALON

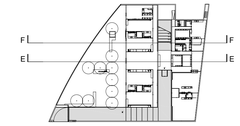

PROMOTOR	INTERIORISTA	ARQUITECTE	TITOL DEL PROJECTE	TITOL DEL PLÀNOL	ESCALA	DATA	PLÀNOL Nº
Ajuntament de Viladecans Àrea de Planificació Territorial i Promoció de la Ciutat. Edificació i Obres.	Daniela Hartmann	Jordi Hidalgo i Tané Colegiat núm. 24863-0 HIDALGO . HARTMANN carrer Rosselló número 302, 2º 2ª 08037 Barcelona Tel/fax: 934 576 668. hidalgo_hartmann@ya.com	PROJECTE EXECUTIU DE LES OBRES DE CONSTRUCCIÓ DE L'ESCOLA BRESSOL DE CAMPRECIÓS 'LA PINEDA' MUNICIPI DE VILADECANS	SECCIÓ EE' SECCIÓ FF'	0 1 2 m DIN A1 1: 50 DIN A3 1:100	JULIOL 06	10

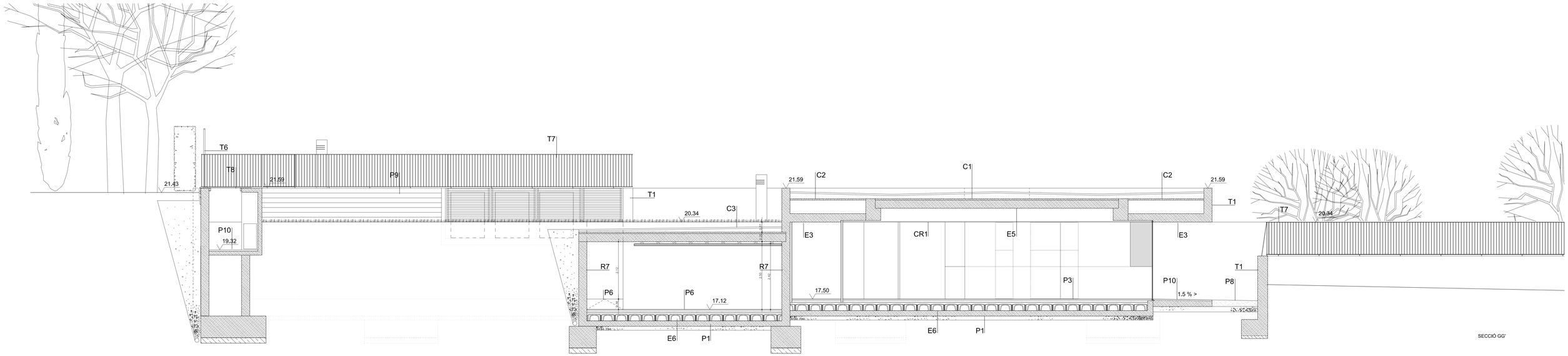

SECCIÓ GG'

LLEGENDA CONSTRUCTIVA:

ESTRUCTURA

E1- Mur de contenció de formigó de 30 cm
E2- Llosa de formigó 25cm
E3- Llosa de formigó 30cm
E4- Forjat placa alveolar 25+5 cm
E5- Forjat de placa alveolar de 35+5 cm
E6- Solera de formació de forjat sanitari amb "IGLUS"
E7- Biga de formigó "en situ"
E8- Paret estructural de maó ceràmic calat de 14cm

COBERTES

C1- Coberta invertida de grava amb formigó cel·lular de pendents, membrana impermeabilitzant, geotextil, aïllament de poliestirè extruït de 4 cm, geotextil, 5 cm de grava.
C2- Coberta a la catalana de grava amb solera, formigó cel·lular de pendents, membrana impermeabilitzant, geotextil, aïllament de poliestirè extruït de 4 cm, geotextil, 5 cm de grava.
C3- Coberta ajardinada amb formigó cel·lular de pendents de 10 cm, membrana impermeabilitzant, aïllament de poliestirè extruït de 4 cm, capa drenant, xapa de formigó de 4cm, 20 cm de sauló.
C4- Coberta de formigó amb pintura impermeabilitzant (accés)

PAVIMENTS

P1- Paviment de solera de formigó de 20 cm.
P2- Paviment de solera de formigó de 15 cm.
P3- Paviment continu de linoleum.
P4- Paviment continu amb resines d'àrid fi.
P5- Paviment de pelfut tipus TIREX de Interface o similar
P6- Paviment de grès
P7- Sauló compactat.
P8- Sauló.
P9- Paviment de l'escala de formigó en situ
P10- Paviment de formigó acabat amb helicópter
P11- Paviment de peces de formigó prefabricat per esgraons
P12- Remat de paviment de formigó prefabricat
P13- Paviment de terra radiant y capa de morter
P14- Paviment de terra vegetal en patis aules

TANCAMENTS

T1- Mur de formigó
T2- Tancament amb paret de 14
T3- Tancament interior amb vidre llaminat de 4+4
T4- Tancament amb vidre climalit 6+6 /12/4+4 amb "U" d'acer inoxidable.
T5- Fusteria d'alumini tipus PG de TECHNAL o similar
T6- Tanca metàl·lica de simple torsió
T7- Tancament de barana de ferro galvanitzat límit jardí.
T8- Lluernari de vidre transparent de 10+10/12/4+4
T9- Tancament amb reixa de tubs galvanitzat
T10-Tancament interior de trasdosat de plaques de cartró guix

REVESTIMENTS

R1- Trasdosat murs façana de cartró guix amb aïllament
R2- Pedra natural sobre mur de formigó
R3- Adreçat sobre paret ceràmica o trasdosat de cartró guix
R4- Enrajolat amb rajoles ceràmiques de 20x20 cm color blanc.
R5- Aplacat amb panells fenolics color blanc amb substructura de fusta.
R6- Aplacat en exterior amb taulell COMPACT de POLYREY o similar
R7- Pintat.
R8- Aplacat de taulell de ciment-fusta tipus VIROC o similar
R9- Sòcol de DM hidròfug per pintar
R10-Aplacat de taulell de DM hidròfug melaminat de alta pressió tipus POLYREY HPL o similar
R11-Arrembador de taulell de aglomerat melaminat tipus PANOPREY de POLYREY o similar

CEL RAS

CR1- Cel ras contínu amb plaques de cartró guix
CR2- Cel ras amb plaques metàl·liques microperforades tipus LUXALON
CR3- Cel ras amb lames metàl·liques tipus LUXALON

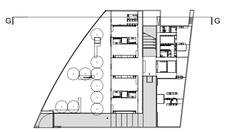

PROMOTOR			INTERIORISTA	ARQUITECTE	TITOL DEL PROJECTE	TITOL DEL PLÀNOL	ESCALA	DATA	PLÀNOL Nº
Ajuntament de Viladecans Àrea de Planificació Territorial i Promoció de la Ciutat. Edificació i Obres.	HIDALGO . HARTMANN carrer Rosselló número 302, 2º 2ª 08037 Barcelona Tel/fax: 934 576 668. hidalgo_hartmann@ya.com		Daniela Hartmann	Jordi Hidalgo i Tané Colegiat núm. 24863-0	PROJECTE EXECUTIU DE LES OBRES DE CONSTRUCCIÓ DE L'ESCOLA BRESSOL DE CAMPRECIÓS 'LA PINEDA' MUNICIPI DE VILADECANS	SECCIÓ GG'	0 1 2 m DIN A1 1: 50 DIN A3 1:100	JULIOL 06	11

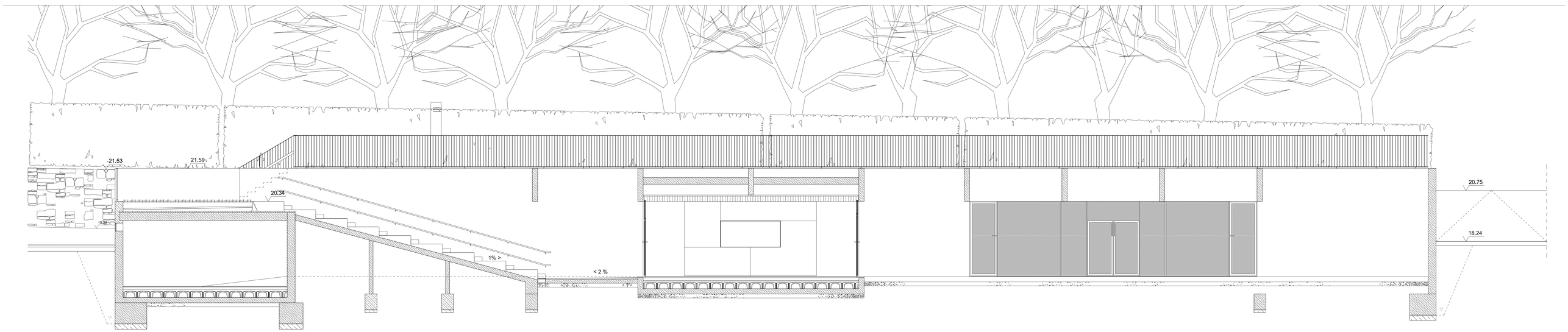

SECCIÓ II'

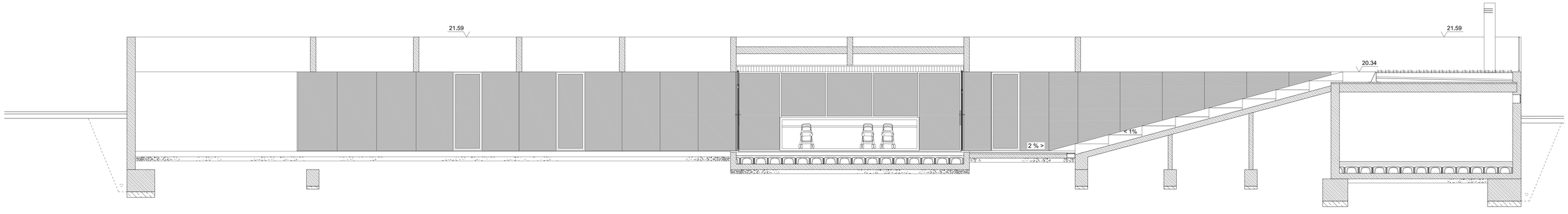

SECCIÓ HH'

LLEGENDA CONSTRUCTIVA:

ESTRUCTURA

E1- Mur de contenció de formigó de 30 cm
E2- Llosa de formigó 25cm
E3- Llosa de formigó 30cm
E4- Forjat placa alveolar 25+5 cm
E5- Forjat de placa alveolar de 35+5 cm
E6- Solera de formació de forjat sanitari amb "IGLUS"
E7- Biga de formigó "en situ"
E8- Paret estructural de maó ceràmic calat de 14cm

COBERTES

C1- Coberta invertida de grava amb (formigó cel·lular de pendents, membrana impermeabilitzant, geotextil, aïllament de poliestirè extruït de 4 cm, geotextil, 5 cm de grava),
C2- Coberta a la catalana de grava amb (solera, formigó cel·lular de pendents, membrana impermeabilitzant, geotextil, aïllament de poliestirè extruït de 4 cm, geotextil, 5 cm de grava),
C3- Coberta ajardinada amb (formigó cel·lular de pendents de 10 cm, membrana impermeabilitzant, aïllament de poliestirè extruït de 4 cm, capa drenant, 20 cm de substrat vegetal),
C4- Coberta de formigó amb pintura impermeabilitzant (accés)

PAVIMENTS

P1- Paviment de solera de formigó de 20 cm.
P2- Paviment de solera de formigó de 15 cm.
P3- Paviment continu de linoleum.
P4- Paviment continu amb resines d'àrid fi,
P5- Paviment de pelfut tipus TIREX de Interface o similar
P6- Paviment de grès
P7- Sauló compactat.
P8- Sauló.
P9- Paviment de l'escala de formigó en situ
P10- Paviment de formigó acabat amb helicópter
P11- Paviment de peces de formigó prefabricat per esgraons
P12- Remat de paviment de formigó prefabricat
P13- Paviment de terra radiant y capa de morter
P14- Paviment de terra vegetal en patis aules

TANCAMENTS

T1- Mur de formigó
T2- Tancament amb paret de 14
T3- Tancament interior amb vidre llaminat de 4+4
T4- Tancament amb vidre climalit 6+6 /12/4+4 amb "U" d'acer inoxidable.
T5- Fusteria d'alumini tipus PG de TECHNAL o similar
T6- Tanca metàl·lica de simple torsió
T7- Tancament de barana de ferro galvanitzat límit jardí.
T8- Lluernari de vidre transparent de 10+10/12/4+4
T9- Tancament amb reixa de tubs galvanitzat
T10-Tancament interior de trasdosat de plaques de cartró guix

REVESTIMENTS

R1- Trasdosat murs façana de cartró guix amb aïllament
R2- Pedra natural sobre mur de formigó
R3- Adreçat sobre paret ceràmica o trasdosat de cartró guix
R4- Enrajolat amb rajoles ceràmiques de 20x20 cm color blanc.
R5- Aplacat amb panells fenolics color blanc amb subestructura de fusta.
R6- Aplacat en exterior amb taulell COMPACT de POLYREY o similar
R7- Pintat.
R8- Aplacat de taulell de ciment-fusta tipus VIROC o similar
R9- Sòcol de DM hidròfug per pintar
R10-Aplacat de taulell de DM hidròfug melaminat de alta pressió tipus POLYREY HPL o similar
R11-Arrembador de taulell de aglomerat melaminat tipus PANOPREY de POLYREY o similar

CEL RAS

CR1- Cel ras contínu amb plaques de cartró guix
CR2- Cel ras amb plaques metàl·liques microperforades tipus LUXALON
CR3- Cel ras amb lames metàl·liques tipus LUXALON

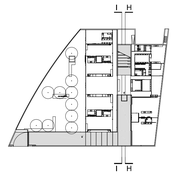

	PROMOTOR Ajuntament de Viladecans Àrea de Planificació Territorial i Promoció de la Ciutat. Edificació i Obres.	HIDALGO . HARTMANN carrer Rosselló número 302, 2º 2ª 08037 Barcelona Tel/fax: 934 576 668. hidalgo_hartmann@ya.com	INTERIORISTA Daniela Hartmann	ARQUITECTE Jordi Hidalgo i Tané Col·legiat núm. 24863-0	TITOL DEL PROJECTE PROJECTE EXECUTIU DE LES OBRES DE CONSTRUCCIÓ DE L'ESCOLA BRESSOL DE CAMPRECIÓS 'LA PINEDA' MUNICIPI DE VILADECANS	TITOL DEL PLÀNOL SECCIÓ HH' SECCIÓ II'	0 1 2 m ESCALA DIN A1 1: 50 DIN A3 1:100	DATA JULIOL 06	PLÀNOL Nº 12

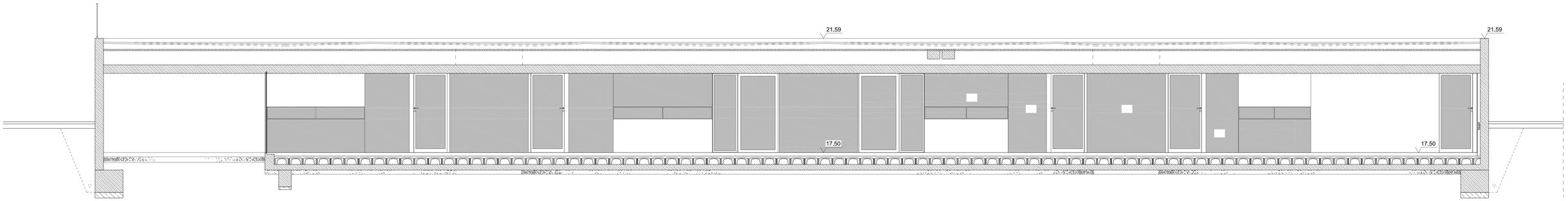

SECCIÓ JJ'

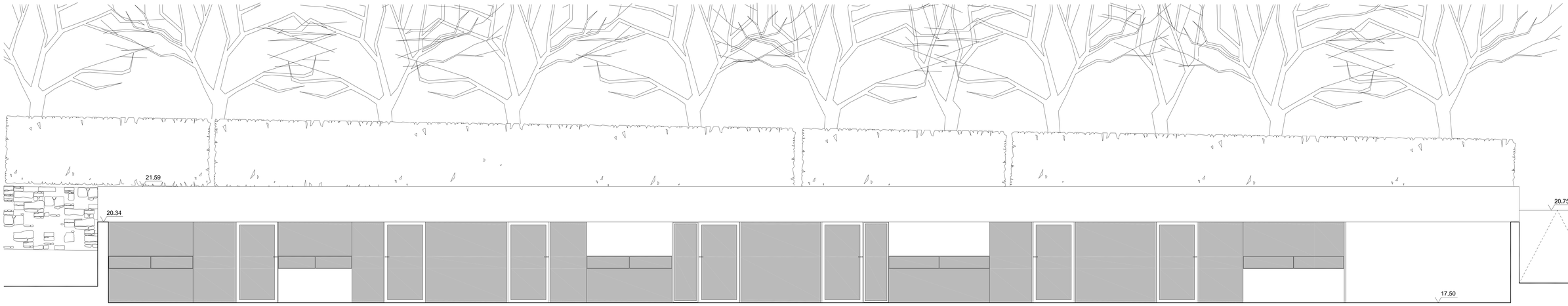

SECCIÓ LL'

LLEGENDA CONSTRUCTIVA:

ESTRUCTURA

E1- Mur de contenció de formigó de 30 cm
E2- Llosa de formigó 25cm
E3- Llosa de formigó 30cm
E4- Forjat placa alveolar 25+5 cm
E5- Forjat de placa alveolar de 35+5 cm
E6- Solera de formació de forjat sanitari amb "IGLUS"
E7- Biga de formigó "en situ"
E8- Paret estructural de maó ceràmic calat de 14cm

COBERTES

C1- Coberta invertida de grava amb formigó cel·lular de pendents, membrana impermeabilitzant, geotextil, aïllament de poliestirè extruït de 4 cm, geotextil, 5 cm de grava.
C2- Coberta a la catalana de grava amb solera, formigó cel·lular de pendents, membrana impermeabilitzant, geotextil, aïllament de poliestirè extruït de 4 cm, geotextil, 5 cm de grava.
C3- Coberta ajardinada amb formigó cel·lular de pendents de 10 cm, membrana impermeabilitzant, aïllament de poliestirè extruït de 4 cm, capa drenant, xapa de formigó de 4cm, 20 cm de sauló.
C4- Coberta de formigó amb pintura impermeabilitzant (accés)

PAVIMENTS

P1- Paviment de solera de formigó de 20 cm.
P2- Paviment de solera de formigó de 15 cm.
P3- Paviment continu de linoleum.
P4- Paviment contínu amb resines d'àrid fl.
P5- Paviment de pelfut tipus TIREX de Interface o similar
P6- Paviment de grès
P7- Sauló compactat.
P8- Sauló.
P9- Paviment de l'escala de formigó en situ
P10- Paviment de formigó acabat amb helicópter
P11- Paviment de peces de formigó prefabricat per esgraons
P12- Remat de paviment de formigó prefabricat
P13- Paviment de terra radiant y capa de morter
P14- Paviment de terra vegetal en patis aules

TANCAMENTS

T1- Mur de formigó
T2- Tancament amb paret de 14
T3- Tancament interior amb vidre llaminat de 4+4
T4- Tancament amb vidre climalit 6+6 /12/4+4 amb "U" d'acer inoxidable.
T5- Fusteria d'alumini tipus PG de TECHNAL o similar
T6- Tanca metàl·lica de simple torsió
T7- Tancament de barana de ferro galvanitzat límit jardí.
T8- Lluernari de vidre transparent de 10+10/12/4+4
T9- Tancament amb reixa de tubs galvanitzat
T10-Tancament interior de trasdosat de plaques de cartró guix

REVESTIMENTS

R1- Trasdosat murs façana de cartró guix amb aïllament
R2- Pedra natural sobre mur de formigó
R3- Adreçat sobre paret ceràmica o trasdosat de cartró guix
R4- Enrajolat amb rajoles ceràmiques de 20x20 cm color blanc.
R5- Aplacat amb panells fenolics color blanc amb substructura de fusta.
R6- Aplacat en exterior amb taulell COMPACT de POLYREY o similar
R7- Pintat.
R8- Aplacat de taulell de ciment-fusta tipus VIROC o similar
R9- Sòcol de DM hidròfug per pintar
R10-Aplacat de taulell de DM hidròfug melaminat de alta pressió tipus POLYREY HPL o similar
R11-Arrembador de taulell de aglomerat melaminat tipus PANOPREY de POLYREY o similar

CEL RAS

CR1- Cel ras continu amb plaques de cartró guix
CR2- Cel ras amb plaques metàl·liques microperforades tipus LUXALON
CR3- Cel ras amb lames metàl·liques tipus LUXALON

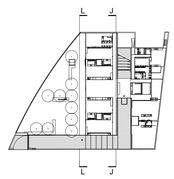

	PROMOTOR Ajuntament de Viladecans Àrea de Planificació Territorial i Promoció de la Ciutat. Edificació i Obres.	HIDALGO . HARTMANN carrer Rosselló número 302, 2º 2ª (08037 Barcelona Tel/fax: 934 576 668. hidalgo_hartmann@ya.com	INTERIORISTA Daniela Hartmann	ARQUITECTE Jordi Hidalgo i Tané Col·legiat núm. 24863-0	TITOL DEL PROJECTE PROJECTE EXECUTIU DE LES OBRES DE CONSTRUCCIÓ DE L'ESCOLA BRESSOL DE CAMPRECIÓS 'LA PINEDA' MUNICIPI DE VILADECANS	TITOL DEL PLÀNOL SECCIÓ JJ' SECCIÓ LL'	0 1 2 m ESCALA DIN A1 1: 50 DIN A3 1:100	DATA JULIOL 06	PLÀNOL Nº 13

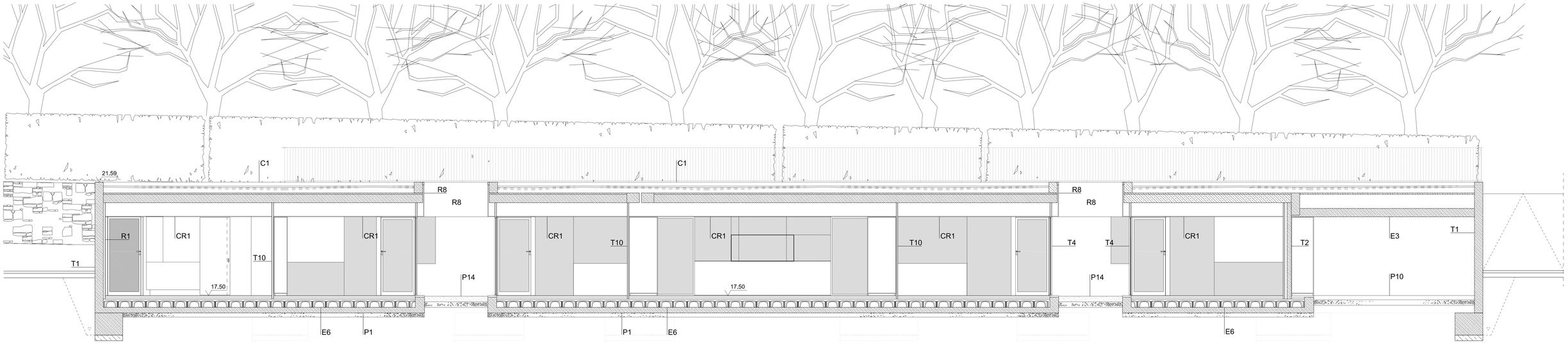

SECCIÓ MM'

LLEGENDA CONSTRUCTIVA:

ESTRUCTURA

E1- Mur de contenció de formigó de 30 cm
E2- Llosa de formigó 25cm
E3- Llosa de formigó 30cm
E4- Forjat placa alveolar 25+5 cm
E5- Forjat de placa alveolar de 35+5 cm
E6- Solera de formació de forjat sanitari amb "IGLUS"
E7- Biga de formigó "en situ"
E8- Paret estructural de maó ceràmic calat de 14cm

COBERTES

C1- Coberta invertida de grava amb formigó cel·lular de pendents, membrana impermeabilitzant, geotextil, aïllament de poliestirè extruït de 4 cm, geotextil, 5 cm de grava.
C2- Coberta a la catalana de grava amb solera, formigó cel·lular de pendents, membrana impermeabilitzant, geotextil, aïllament de poliestirè extruït de 4 cm, geotextil, 5 cm de grava.
C3- Coberta ajardinada amb formigó cel·lular de pendents de 10 cm, membrana impermeabilitzant, aïllament de poliestirè extruït de 4 cm, capa drenant, xapa de formigó de 4cm, 20 cm de sauló,
C4- Coberta de formigó amb pintura impermeabilitzant (accés)

PAVIMENTS

P1- Paviment de solera de formigó de 20 cm.
P2- Paviment de solera de formigó de 15 cm.
P3- Paviment continu de linoleum.
P4- Paviment continu amb resines d'àrid fi.
P5- Paviment de pelfut tipus TIREX de Interface o similar
P6- Paviment de grès
P7- Sauló compactat.
P8- Sauló.
P9- Paviment de l'escala de formigó en situ
P10- Paviment de formigó acabat amb helicópter
P11- Paviment de peces de formigó prefabricat per esgraons
P12- Remat de paviment de formigó prefabricat
P13- Paviment de terra radiant y capa de morter
P14- Paviment de terra vegetal en patis aules

TANCAMENTS

T1- Mur de formigó
T2- Tancament amb paret de 14
T3- Tancament interior amb vidre llaminat de 4+4
T4- Tancament amb vidre climalit 6+6 /12/4+4 amb "U" d'acer inoxidable.
T5- Fusteria d'alumini tipus PG de TECHNAL o similar
T6- Tanca metàl·lica de simple torsió
T7- Tancament de barana de ferro galvanitzat límit jardí.
T8- Lluernari de vidre transparent de 10+10/12/4+4
T9- Tancament amb reixa de tubs galvanitzat
T10-Tancament interior de trasdosat de plaques de cartró guix

REVESTIMENTS

R1- Trasdosat murs façana de cartró guix amb aïllament
R2- Pedra natural sobre mur de formigó
R3- Adreçat sobre paret ceràmica o trasdosat de cartró guix
R4- Enrajolat amb rajoles ceràmiques de 20x20 cm color blanc.
R5- Aplacat amb panells fenolics color blanc amb subestructura de fusta.
R6- Aplacat en exterior amb taulell COMPACT de POLYREY o similar
R7- Pintat.
R8- Aplacat de taulell de ciment-fusta tipus VIROC o similar
R9- Sòcol de DM hidròfug per pintar
R10-Aplacat de taulell de DM hidròfug melaminat de alta pressió tipus POLYREY HPL o similar
R11-Arrembador de taulell de aglomerat melaminat tipus PANOPREY de POLYREY o similar

CEL RAS

CR1- Cel ras contínu amb plaques de cartró guix
CR2- Cel ras amb plaques metàl·liques microperforades tipus LUXALON
CR3- Cel ras amb lames metàl·liques tipus LUXALON

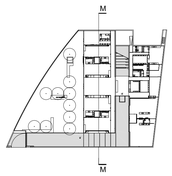

	PROMOTOR Ajuntament de Viladecans Àrea de Planificació Territorial i Promoció de la Ciutat. Edificació i Obres.	HIDALGO . HARTMANN carrer Rosselló número 302, 2º 2ª 08037 Barcelona Tel/fax: 934 576 668. hidalgo_hartmann@ya.com	INTERIORISTA Daniela Hartmann	ARQUITECTE Jordi Hidalgo i Tané Col·legiat núm. 24863-0	TITOL DEL PROJECTE PROJECTE EXECUTIU DE LES OBRES DE CONSTRUCCIÓ DE L'ESCOLA BRESSOL DE CAMPRECIÓS 'LA PINEDA' MUNICIPI DE VILADECANS	TITOL DEL PLÀNOL SECCIÓ MM'	0 1 2 m ESCALA DIN A1 1: 50 DIN A3 1:100	DATA JULIOL 06	PLÀNOL Nº 14

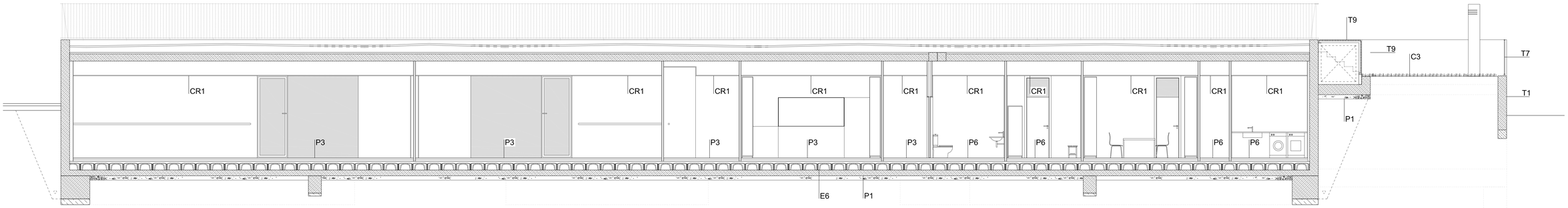

SECCIÓ OO'

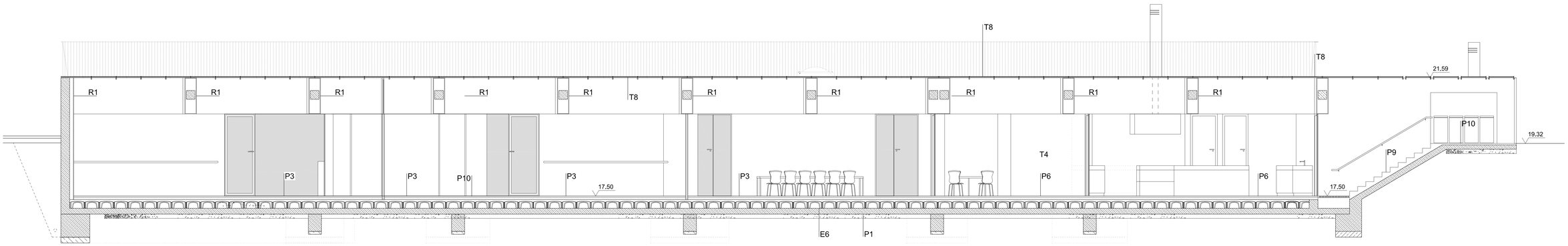

SECCIÓ PP'

LLEGENDA CONSTRUCTIVA:

ESTRUCTURA

E1- Mur de contenció de formigó de 30 cm
E2- Llosa de formigó 25cm
E3- Llosa de formigó 30cm
E4- Forjat placa alveolar 25+5 cm
E5- Forjat de placa alveolar de 35+5 cm
E6- Solera de formació de forjat sanitari amb "IGLUS"
E7- Biga de formigó "en situ"
E8- Paret estructural de maó ceràmic calat de 14cm

COBERTES

C1- Coberta invertida de grava amb formigó cel·lular de pendents, membrana impermeabilitzant, geotextil, aïllament de poliestirè extruït de 4 cm, geotextil, 5 cm de grava.
C2- Coberta a la catalana de grava amb solera, formigó cel·lular de pendents, membrana impermeabilitzant, geotextil, aïllament de poliestirè extruït de 4 cm, geotextil, 5 cm de grava.
C3- Coberta ajardinada amb formigó cel·lular de pendents de 10 cm, membrana impermeabilitzant, aïllament de poliestirè extruït de 4 cm, capa drenant, xapa de formigó de 4cm, 20 cm de sauló.
C4- Coberta de formigó amb pintura impermeabilitzant (accés)

PAVIMENTS

P1- Paviment de solera de formigó de 20 cm.
P2- Paviment de solera de formigó de 15 cm.
P3- Paviment contínu de linoleum.
P4- Paviment contínu amb resines d'àrid fi.
P5- Paviment de pelfut tipus TIREX de Interface o similar
P6- Paviment de gres
P7- Sauló compactat.
P8- Sauló.
P9- Paviment de l'escala de formigó en situ
P10- Paviment de formigó acabat amb helicópter
P11- Paviment de peces de formigó prefabricat per esgraons
P12- Remat de paviment de formigó prefabricat
P13- Paviment de terra radiant y capa de morter
P14- Paviment de terra vegetal en patis aules

TANCAMENTS

T1- Mur de formigó
T2- Tancament amb paret de 14
T3- Tancament interior amb vidre llaminat de 4+4
T4- Tancament amb vidre climalit 6+6 /12/4+4 amb "U" d'acer inoxidable.
T5- Fusteria d'alumini tipus PG de TECHNAL o similar
T6- Tanca metàl·lica de simple torsió
T7- Tancament de barana de ferro galvanitzat límit jardí.
T8- Lluernari de vidre transparent de 10+10/12/4+4
T9- Tancament amb reixa de tubs galvanitzat
T10-Tancament interior de trasdosat de plaques de cartró guix

REVESTIMENTS

R1- Trasdosat murs façana de cartró guix amb aïllament
R2- Pedra natural sobre mur de formigó
R3- Adreçat sobre paret ceràmica o trasdosat de cartró guix
R4- Enrajolat amb rajoles ceràmiques de 20x20 cm color blanc.
R5- Aplacat amb panells fenolics color blanc amb subestructura de fusta.
R6- Aplacat en exterior amb taulell COMPACT de POLYREY o similar
R7- Pintat.
R8- Aplacat de taulell de ciment-fusta tipus VIROC o similar
R9- Sòcol de DM hidròfug per pintar
R10-Aplacat de taulell de DM hidròfug melaminat de alta pressió tipus POLYREY HPL o similar
R11-Arrembador de taulell de aglomerat melaminat tipus PANOPREY de POLYREY o similar

CEL RAS

CR1- Cel ras contínu amb plaques de cartró guix
CR2- Cel ras amb plaques metàl·liques microperforades tipus LUXALON
CR3- Cel ras amb lames metàl·liques tipus LUXALON

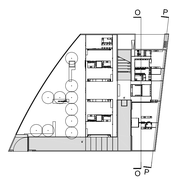

PROMOTOR	ARQUITECTE	TITOL DEL PROJECTE	TITOL DEL PLÀNOL	ESCALA	DATA	PLÀNOL Nº
Ajuntament de Viladecans Àrea de Planificació Territorial i Promoció de la Ciutat. Edificació i Obres.	HIDALGO . HARTMANN carrer Rosselló número 302, 2º 2ª 08037 Barcelona Tel/fax: 934 576 668. hidalgo_hartmann@ya.com INTERIORISTA: Daniela Hartmann Jordi Hidalgo i Tané Col·legiat núm. 24863-0	PROJECTE EXECUTIU DE LES OBRES DE CONSTRUCCIÓ DE L'ESCOLA BRESSOL DE CAMPRECIÓS 'LA PINEDA' MUNICIPI DE VILADECANS	SECCIÓ OO' SECCIÓ PP'	0 1 2 m DIN A1 1: 50 DIN A3 1:100	JULIOL 06	15