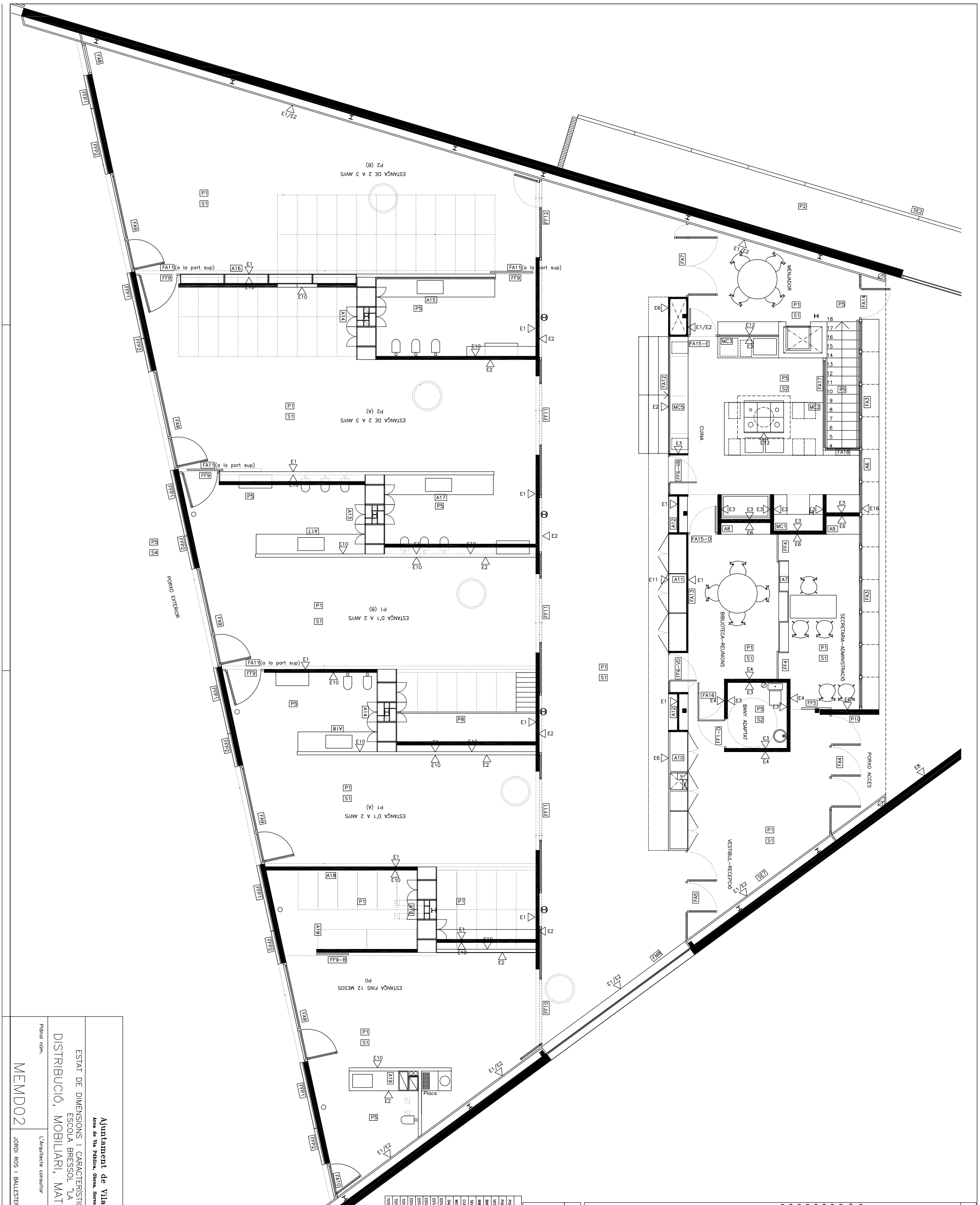

LLEGENDA MATERIALS

- E1 PARET DE PLADUR PINTAT AMB UNA CAPA DE SEGELLADORA I DUES D'ACABAT.
- E2 PLAFONAT DE DM 20MM HIDRÒFUG ESMALTAT.
- E3 ENRAJOLAT DE RAJOLA DE VALENCIA 20x20 BLANC MAT COL·LOCAT A TRENCA-LLUNT VERTICAL
- E4 PANELLAT DE TAULER ESTRATIFICAT DE FORMICA, COLOR A ESCOLLIR PER LA D.F.
- E5 PARET ENGUIXADA I PINTADA AMB UNA CAPA DE SEGELLADORA I DUES D'ACABAT.
- E6 PARET REVESTIDA AMB ESTUC MONOCAPA TIPUS CEMAPRISA, COLOR A ESCOLLIR PER LA D.F.
- E7 MUR DE FORMIGÓ VIST
- E8 MIRALL DE LLUNA incolora DE 5 MM. FIXAT AMB SILICONA DE VIDRE.
- E9 PARET REVESTIDA AMB MARBRE BLANC NACIONAL COL·LOCAT A TRENCA-LLUNT VERTICAL DE 30x60 CM. COL·LOCAT A TRENCA-LLUNT VERTICAL
- E10 PARET FOLRADA DE SURÓ ENGANXAT A PARET AMB COLA DE CONTACTE.
- E11 XAPA D'ACER INOXIDABLE.
- E12 VIDRERIA.
- E13 APLICAT DE FUSTA DE PI TRACTAT
- E14 LLISTONS DE FUSTA TRACTADA
- E15 XAPA DE FERRO
- E16 APLICAT D'ESTRUCTURA DE TUB DE 10X10MM
- E17 PLADUETA DE MARBRE DE 10 MM (AMPLÀRIA DEL MUR)
- E18 PARET ARREBOSSADA ACABAT SENSE PINTAR
- P1 PAVIMENT DE LINOLEUM
- P2 COMPOST DE RESINA EPOXÍDICA I POLIURETÀNICA, MONOFÈRREA, DE 2 COMPONENTS, SENSE DISSOLVENTS, COL·LOCAT A PERF D'ENGRAMPADOR
- P3 PAVIMENT EXTERIOR D'ENGRAMPLS D'ESCORÇA NATURAL
- P4 PAVIMENT EXTERIOR DE SAULÓ CORRONAT.
- P5 PAVIMENT DE GRES ANTILLISCANT DE 17.5x18 CM. COLOR A DEFINIR PER LA D.F.
- P6 PAVIMENT DE GRES ESMALTAT DE 17.5x18 CM. COLOR A DEFINIR PER LA D.F.
- P7 RELLIGA METÀLLICA GALVANITZADA 30X30X2MM
- P8 PAVIMENT DE PARQUET DE LLISTONETS ENCOLAT.
- P9 PAVIMENT DE FORMIGÓ LLISCAT
- P10 ESTORA DE GOMA
- P11 GESSPA.
- P12 PAVIMENT DE FORMIGÓ PINTAT
- S1 CEL·LRAS HERMLUTH AMB OMEGA VISTA CADA 120 CM.
- S2 CEL·LRAS DE PLANXES STAFF ENGUIXADES IN SITU I PINTADES AMB UNA CAPA DE SEGELLADORA I DUES D'ACABAT.
- S3 PLACA DE METACRILAT
- S4 XAPA D'ALUMINI LACAT
- S5 ENGUIXAT A BONA VISTA SOBRE FORJAT
- S6 FALS SOSTRE DE PLAQUES 60X60 AMB PERFILERIA VISTA

FUSTERIES
VEURE PLÀNOL DE DETALLS

- FF FUSTERIA DE FUSTA
- FA FUSTERIA D'ALUMINI
- FM FUSTERIA METÀLLICA
- SE SERRALLERIA
- A ARMARIS
- MC MOBLES CUINA

ESTANÇA	Superfície	Volum	Il.luminació	Ventilació
PORXO EXTERIOR	57.35M2	------	------	------
PORXO D'ACCES	15.14M2	------	------	------
VESTIBUL-RECEPCIÓ	22.33M2	62.62M3	10.33M2	10.33M2
BANY ADAPTAT	3.60M2	9.72M3	------	------
BIBLIOTECA	16.12M2	48.60M3	1.54M2	------
SECRET-ADMINIST.	12.77M2	32.62M3	12.83M2	2.14M2
CUINA	27.07M2	72.01M3	8.64M2	1.44M2
MENJADOR	12.62M2	38.37M3	4.32M2	0.72M2
SALA COMÚ	96.83M2	293.70M3	22.41M2	8.10M2
ESTANÇA 0-12 MESOS	48.89M2	130.89M3	11.58M2	5.78M2
ESTANÇA P1 (A)	49.18M2	132.17M3	16.79M2	8.40M2
ESTANÇA P1 (B)	57.48M2	158.63M3	16.79M2	8.40M2
ESTANÇA P2 (A)	62.25M2	173.33M3	16.79M2	8.40M2
ESTANÇA P2 (B)	77.41M2	207.20M3	20.39M2	10.20M2
TOTAL S.UTIL P.BAIXA	489.52M2			
TOTAL S.CONSTR. P.BAIXA	629.98M2			
TOTAL S.UTIL+BENT. P.BAIXA	436.35M2			

Ajuntament de Viladecans
Àrea de Via Pública, Obres, Serveis i Activitats

ESTAT DE DIMENSIONS I CARACTERÍSTIQUES DE L'OBRA EXECUTADA
ESCOLA BRESSOL "LA MUNTANYETA"

DISTRIBUCIÓ, MOBILIARI, MATERIALS. PLANTA BAIXA

Plànol núm.	L'Arquitecte consultor	Dibuixat
MEMD02	JORDI ROS I BALLESTEROS	Escala 1/50
		Data JUNY 2004