

PLEC DE PRESCRIPCIONS TÈCNiques RELATIVES A LA CONTRACTACIÓ DEL SERVEI DE BOTIGUES I MÀQUINES EXPENEDORES ALS CENTRES PENITENCIARIS I CENTRES OBERTS DE CATALUNYA I L'HOSPITAL PENITENCIARI DE TERRASSA, AIXÍ COM EL SUBMINISTRAMENT DE PRODUCTES VENDING. Expedient PO MIX 0064 2026

ÍNDEX DE CLÀUSULES

1	Context i marc general del servei	6
1.1	Objectiu principal del contracte	6
1.2	Beneficiaris	6
1.3	Àmbit d'aplicació.....	7
1.4	Integració amb els serveis del CIRE	7
1.5	Resultats esperats	7
1.6	Terminis d'implantació del Servei.....	7
1.7	Interlocució i òrgans de seguiment.....	8
1.7.1	Comissió de Seguiment.....	8
1.7.2	Comissió de les Parts Interessades o Paritària	8
2	Gestió dels serveis de vending	9
2.1	Abast funcional	9
2.2	Màquines expenedores	9
2.2.1	Sistemes de pagament vending	10
2.2.2	Funcionament i manteniment	12
2.2.3	Neteja i seguretat.....	12
2.3	Productes de vending.....	13
2.4	Disponibilitat i preus	13
2.5	Subministrament i gestió del tabac.....	13
2.6	Inventaris	13
2.7	Gestió de la recaptació en metàl·lic	14
2.8	Incidències per vandalisme en màquines de vending.....	14
3	Gestió de botigues	15
3.1	Abast del servei	15
3.2	Funcions principals.....	15
3.2.1	Subministrament de productes	15
3.2.2	Subministrament de Pins Telefònics.....	15
3.2.3	Revisió de productes	16
3.2.4	Gestió de comandes	16
3.2.5	Sistemes de pagament i TPV a les botigues	16
3.3	Control i seguiment.....	17
3.3.1	Gestió de minves	17
3.4	Responsabilitats de l'adjudicatari	17
4	Productes de Catàleg i Servei Postvenda	18
4.1	Productes de Catàleg	18
4.2	Gestió del Catàleg i Subministrament.....	18
4.3	Servei Postvenda.....	19

5	Sistemes de gestió i tecnologia	19
5.1	Objectiu i abast.....	19
5.2	Requeriments generals del sistema de gestió i pagament	19
5.3	Funcionalitats específiques del sistema de gestió	20
5.4	Control i seguiment de les transaccions i estocs	21
5.5	Suport i manteniment	21
5.6	Implantació de les millores i compliment de requisits funcionals.....	21
6	Infraestructura i Equipaments	22
6.1	Abast i responsabilitats de l'adjudicatari	22
7	Gestió Operativa, Seguiment de la Qualitat i Compromisos de Servei.....	23
7.1	Objectiu.....	23
7.2	Control de Qualitat i Nivells de Compromís del Servei	23
7.3	Acords d'indicadors de rendiment del servei.....	24
7.4	Acords de Nivell de Servei (SLA)	24
7.5	Penalitzacions per incompliment dels SLA	25
7.6	Tipus d'incompliments	25
7.7	Taula Resum d'Acords de Nivell de Servei (SLA).....	26
8	Condicions Econòmiques	28
8.1	Procediments de liquidació i facturació	28
8.2	Liquidació de Botigues amb els Centres Penitenciaris	28
8.3	Liquidació del tabac amb els Centres Penitenciaris.....	28
8.4	Liquidació de productes comprats pel CIRE a l'adjudicatari (productes Annex 4 PPT).	29
8.5	Liquidació vendes realitzades a les Botigues.....	29
8.6	Liquidació dels costos del Taller Productiu de Vending i Botigues. (Clàusula 9.6)	29
8.7	Liquidació de cafeteria amb el CIRE	29
8.8	Minves i productes consumibles.....	30
8.9	Facturació i pagament	30
9	Formació, Ocupació i Inserció (FOI).....	31
9.1	Objectiu del programa FOI	31
9.2	Formació (F)	31
9.3	Ocupació (O): El Taller Productiu de Vending i Botigues	32
9.3.1	Estructura de Personal i Dimensionament	32
9.3.2	Programa de professionalització i excel·lència del servei	34
9.3.3	Costos del Servei i Facturació	35
9.3.4	Flexibilitat del servei (part variable):	35
9.3.5	Revisió de preus del taller i límit econòmic.....	35
9.4	Inserció (I).....	36
10	Modificacions, ampliacions i adaptabilitat.....	37
10.1	Procediments per introduir canvis en el servei	37

10.2	Assumpció de costos per part de l'adjudicatari.....	37
10.3	Nous punts de venda i ampliacions de màquines vending.....	37
10.4	Infraestructura, sistemes i equipaments complementaris.....	37
11	Plans operatius i requisits temporals per a la implementació del servei	38
11.1	Introducció.....	38
11.2	Plans operatius obligatoris	38
11.3	Plans tècnics obligatoris.....	38
11.4	Altres responsabilitats de l'adjudicatari	38
12	Visites als centres penitenciaris.....	39

INDEX D'ANNEXOS

ANNEX 1	DOTACIÓ DE MÀQUINES EXPENEDORES.....	40
1.1	Totals per tipologia	40
1.2	Màquines per Centre i Ubicació.	40
12.1.1	CP QUATRE CAMINS	41
12.1.2	CP BRIANS 1	42
12.1.3	CP BRIANS 2	44
12.1.4	CP DONES	46
12.1.5	CP JOVES	46
12.1.6	CP LLEDONERS	47
12.1.7	CP MAS D'ENRIC	48
12.1.8	CP PONENT.....	49
12.1.9	CP PUIG DE LES BASSES.....	51
12.1.10	CENTRE OBERT DE GIRONA	52
12.1.11	CENTRE OBERT DE TARRAGONA.....	52
12.1.12	CENTRE OBERT BARCELONA (ZF).....	52
12.1.13	PABELLÓ HOSPITALARI TERRASSA	53
ANNEX 2	CARACTERÍSTIQUES TÈCNIQUES DE LES MÀQUINES EXPENEDORES.	54
12.2	Especificacions tècniques	55
12.3	Dosificació de begudes calentes:.....	58
ANNEX 3	LLISTAT DE PRODUCTES PER MÀQUINES EXPENEDORES (*).....	59
ANNEX 4	LLISTAT DE PRODUCTES PER LES BOTIGUES	62
ANNEX 5	LLISTAT DE PRODUCTES BÀSICS	87
ANNEX 6	PRODUCTES DE CATÀLEG	89
6.1	Catàleg de roba	89
6.2	Catàleg complements nutrició esportiva	95
6.3	Catàleg productes cosmètica	98
ANNEX 7	PRODUCTES CONSUMIBLES I SERVEI D'IMPRESSIONS	99

ANNEX 8	PROTOCOL DE MINVES i LIQUIDACIÓ DE CONSUMIBLES.....	100
8.1	Conceptes a facturar per part de l'adjudicatari.....	101
ANNEX 9	SISTEMA DE GESTIÓ DESVEN.....	102
9.1	Introducció	102
9.2	Abast i Funcionalitats Principals.....	102
9.3	Mòduls i subsistemes	102
9.4	Integració i Requisits Tecnològics	103
9.5	Especificacions tècniques	103
ANNEX 10	ANNEX EQUIPAMENTS	104
10.1	Relació de punts de venda TPV.....	104
10.2	Equipaments punts de venda satèl·lit *(sat).....	105
10.3	Equipaments punts de venda cafeteries exteriors *(caf).....	106
10.4	Equipaments Gestió Peculi – Ingressos.....	106
10.5	Equipaments punts de venda - Botigues.....	107
10.6	Equipament Magatzems Centrals – Oficines Gestió Botigues CIRE	109
ANNEX 11	COMPROMISOS PROCEDIMENTS NC.....	111
11.1	Model INFORME NC	112
ANNEX 12	PLA DACTUACIÓ PER A LA IMPLANTACIÓ DEL SERVEI.....	114
ANNEX 13	PLA DE FORMACIÓ I CAPACITACIÓ	115
13.1	Pla de formació per personal intern.....	115
13.2	Pla de formació per personal professional CIRE (*).....	115
13.3	Formats de registre de les accions formatives	115
ANNEX 14	PLA DE CONTINGÈNCIA.....	116
ANNEX 15	PLA DE MILLORA O SUBSTITUCIÓ DEL SISTEMA DE GESTIÓ.....	117
ANNEX 16	PLA DE SEGURETAT i CIBERSEGURETAT	118
ANNEX 17	PLA DE RECURSOS MATERIALS, MANTENIMENT I NETEJA.....	119
ANNEX 18	PLA DE RECURSOS HUMANS	120
ANNEX 19	NORMATIVA LABORAL I DE PREVENCIÓ DE RISCOS LABORALS	121
ANNEX 20	DECLARACIÓ DE CONFIDENCIALITAT	123
ANNEX 21	MODEL REALITZACIÓ VISITES.....	125
ANNEX 22	DADES DE CONTACTE.....	126

PLEC DE PRESCRIPCIONS TÈCNiques RELATIVES A LA CONTRACTACIÓ DEL SERVEI DE BOTIGUES I MÀQUINES EXPENEDORES ALS CENTRES PENITENCIARIS I CENTRES OBERTS DE CATALUNYA I L'HOSPITAL PENITENCIARI DE TERRASSA, AIXÍ COM EL SUBMINISTRAMENT DE PRODUCTES VENDING. Expedient PO MIX 0064 2026

1 Context i marc general del servei

1.1 Objectiu principal del contracte

El present contracte es configura com un contracte mixt que abasta el servei de vending i de subministrament d'articles per a les botigues dels centres penitenciaris de Catalunya.

Aquestes prestacions i subministraments són els que es relacionen a continuació:

- **Servei de vending:** servei de productes mitjançant màquines expenedores per a les persones internes als mòduls residencials i d' altres unitats de vida, per als cossos de vigilància i seguretat, per les visites i per les cafeteries de funcionaris.
- El subministrament i gestió de **productes per a les botigues**.
- El subministrament i **gestió dels productes de catàleg** (roba esportiva, complements alimentaris per l'esport i electrònica).
- Gestió de la recaptació de les cafeteries.

Requisits comuns pel servei de vending i de botiga:

- La implantació i gestió d'un sistema informàtic integrat que cobreixi totes les operacions del servei (hardware i software).
- La instal·lació i manteniment de tots aquells equipaments que siguin necessaris pel correcte desenvolupament de totes les prestacions descrites que conformen el servei.(màquines expenedores, mobiliari, estris, prestatgeries, etc.).

El contracte es configura com una eina estratègica per:

- Millorar les condicions de vida de les persones internes mitjançant l'accés a productes tant essencials com complementaris.
- Fomentar la reinserció social i laboral de les persones privades de llibertat.
- Assegurar el compliment normatiu en l'àmbit de seguretat, qualitat i sostenibilitat.

1.2 Beneficiaris

Els serveis objecte d'aquest contracte estan dirigits a:

- **Persones Internes dels centres penitenciaris:** Productes bàsics per cobrir necessitats d'alimentació, higiene, electrònica, roba i comunicació.
- **Funcionaris i personal laboral dels centres penitenciaris:** Accés a productes i serveis a través de les màquines expenedores i botigues.
- **Visitants i altres usuaris dels centres penitenciaris:** Accés a serveis de productes vending en zones habilitades específicament.

1.3 Àmbit d'aplicació

Els centres penitenciaris corresponents al present contracte són:

- CP Brians 1
- CP Brians 2
- CP Quatre Camins
- CP Joves
- CP Puig de les Basses
- CP Lledoners
- CP Ponent
- CP Mas d'Enric
- CP Dones
- Centre Obert de Ponent
- Centre Obert de Barcelona (Zona Franca)
- Centre Obert de Girona
- Centre Obert de Tarragona
- Hospital Penitenciari de Terrassa

1.4 Integració amb els serveis del CIRE

Aquest contracte està alineat amb l'estratègia del **Centre d'Iniciatives per a la Reinserció (CIRE)** per promoure la formació i ocupació de persones internes. Per això, es requereix que el servei consideri els següents aspectes:

- Incorporació de persones internes en les tasques operatives, com la gestió de botigues, càrrega i neteja de màquines expenedores i el tasques manteniment bàsic del servei.
- Implementació de Programes de formació específics per millorar l'ocupabilitat dels interns en el mercat laboral extern.
- Col·laboració estreta amb el personal del CIRE per garantir l'eficàcia i qualitat del servei.

1.5 Resultats esperats

Aquest contracte busca assolir els següents resultats:

- Prestació d'un servei de qualitat que satisfaci les necessitats de tots els usuaris.
- Promoció de la inserció laboral dels interns mitjançant la formació i ocupació.
- Optimització dels recursos econòmics i tècnics del servei, maximitzant l'eficiència.
- Minimització de l'impacte ambiental de les operacions.

1.6 Terminis d'implantació del Servei

La implantació del Servei a tots els centres penitenciaris es farà en un **termini màxim de 4 mesos** a comptar des de la data de signatura del contracte.

- L'adjudicatari haurà de presentar amb la seva oferta tots els plans operatius i tècnics que s'especifiquen a la **clàusula 11** del present Plec de Prescripcions Tècniques (**PPT**).
- Pel que fa a les **millores del sistema informàtic**, incloses al pla d'implantació del Servei, la data màxima concreta per aquesta actuació correspondrà al **31 de desembre de 2027**, tal com s'especifica a la **clàusula 5.6 PPT**.

1.7 Interlocució i òrgans de seguiment

1.7.1 Comissió de Seguiment

La **Comissió de Seguiment** és l'òrgan rector del servei i està formada per membres de CIRE i de la Secretaria de Mesures Penals, Reinserció i Atenció a la Víctima. Té la funció de determinar els requisits del servei i garantir-ne el correcte funcionament.

1.7.2 Comissió de les Parts Interessades o Paritària

La Comissió Paritària és l'òrgan encarregat de supervisar les obligacions contractuals i coordinar les incidències derivades de l'execució del contracte. A tal efecte, l'adjudicatari haurà de designar un **interlocutor vàlid** per a tots els temes referents al contracte.

Cal tenir present que el responsable de la prestació del Servei és el CIRE i serà l'únic interlocutor amb les Direccions dels Centres Penitenciaris i/o amb la Secretaria de Mesures Penals, Reinserció i Atenció a la Víctima (SMPRAV).

Composició de la Comissió:

- **President:** Responsable del contracte.
- Representants fixes de:
 - L'adjudicatari.
 - La Direcció d' Ocupació.
 - La Direcció Econòmica i Financera (si es tracten aspectes econòmics).
 - La Direcció de Formació i Inserció de CIRE (si es tracten temes de formació ocupacional).

Funcions principals de la Comissió de les Parts Interessades:

- Supervisió de la implantació i posada en marxa del servei.
- Revisions periòdiques del compliment del contracte.
- Seguiment i execució dels acords relacionats amb el servei.
- Tractament i resolució d'incidències.
- Propostes i execució de plans de millora.
- Avaluació i aprovació de les millores en infraestructura i equipaments.
- Qualsevol altra tasca especificada en el plec.

Periodicitat de les reunions:

- Durant els primers 6 mesos: Quinzenalment.
- A partir del segon semestre del contracte: Mensualment.
- **Convocatòries extraordinàries:** Quan el president ho consideri necessari o a petició de l'adjudicatari.

Règim de votacions:

Les decisions s'adoptaran prendran segons la normativa reguladora dels òrgans col·legiats (Llei 40/2015, de 1 d'octubre, de règim jurídic del sector públic, articles 15 i següents)

Mentre que la Comissió de Seguiment actua com a òrgan rector del servei, la Comissió Paritària és l'òrgan executiu encarregat de supervisar les obligacions contractuals del dia a dia i coordinar les incidències derivades de l'execució del contracte.

2 Gestió dels serveis de vending

2.1 Abast funcional

El servei de vending inclou la instal·lació, operació i manteniment de màquines expenedores destinades a la venda de productes en zones específiques dels centres penitenciaris de Catalunya. Es diferencien 3 zones de vending als centres:

- **Zona interior:** màquines amb només sistema electrònic de pagament intern. La neteja i càrrega la realitzen persones internes.
- **Zona personal laboral:** gestionades completament per l'adjudicatari. Màquines amb sistema de pagament electrònic intern per als usuaris, efectiu i *cashless*.
- **Zones exteriors (visites, centres oberts, personal de vigilància exterior):** gestionades completament per l'adjudicatari, amb sistema de pagament efectiu i *cashless*.

L'empresa adjudicatària haurà d'assegurar una gestió eficient i constant del servei durant tot el període del contracte. Les vendes realitzades a través de les màquines expenedores són íntegres per l'empresa adjudicatària.

Els productes que es poden vendre a la Zona Interior han d'estar homologats/aprovats per la Comissió de Seguiment de Botigues. En canvi, els de la Zona personal laboral i Zones exteriors no requeriran d'aquesta aprovació i podran oferir més varietat. En tot cas el CIRE sempre ha d'estar informat de l'oferta i n'ha de donar conformitat.

2.2 Màquines expenedores

L'empresa adjudicatària serà responsable de la instal·lació i gestió de les màquines expenedores segons les especificacions detallades a l'**Annex 1 PPT** i les característiques funcionals i tècniques definides a l'**Annex 2 PPT**.

- Cada màquina expenedora haurà de ser adequada a les necessitats de l'espai on estigui ubicada, garantint una capacitat suficient per cobrir la demanda prevista.
- La ubicació i el nombre de màquines podran ser modificats a petició de la Comissió Paritària.
- L'empresa adjudicatària proporcionarà al CIRE tota la documentació tècnica necessària, incloent manuals d'usuari i fitxes tècniques, en el moment de la instal·lació.
- Les màquines expenedores hauran de trobar-se en tot moment **en condicions òptimes de funcionament, garantint-ne la seguretat, la higiene i l'operativitat continuada**. En cas que una màquina presenti deficiències o deixi de funcionar correctament, l'empresa adjudicatària haurà de reparar-la o substituir-la en els temps compromesos. Si es considera que una màquina no compleix amb els requisits mínims de funcionalitat, serà la Comissió Paritària qui valorarà la seva adequació i podrà requerir-ne la renovació total o parcial. L'empresa podrà presentar a la Comissió Paritària plans de manteniment o renovació específics per a cada equipament, amb la corresponent justificació tècnica.

Pel que fa a les **màquines de productes sòlids**, la selecció de productes i la fixació de preus es pactaran en la Comissió Paritària atenent els requisits establerts per la Comissió de Seguiment del Servei (òrgan rector). Igualment caldrà que compleixin els requisits aplicables a totes les màquines expenedores descrits amb anterioritat en aquest apartat i l'**Annex 2 PPT**.

Totes les màquines expenedores han d'estar en funcionament en el moment d'iniciar l'operativa als centres a excepció de les màquines d'snacks i productes sòlids de les ZONES INTERIORS, que podran instal·lar-se de manera coordinada i pactada amb la Comissió Paritària durant la vigència del contracte, en virtut de les necessitats del Servei.

2.2.1 Sistemes de pagament vending

Per tal de garantir un servei eficient i accessible per a tots els usuaris, les màquines expenedores hauran d'incorporar diversos sistemes de pagament que assegurin la seva funcionalitat en diferents contextos dins dels centres penitenciaris. Els sistemes de pagament han de ser segurs, ràpids i fàcilment integrables amb el sistema informàtic de gestió del servei.

La ubicació de les màquines (zones definides a la clàusula 2.1 PPT) determina quins sistemes de pagament han d'estar disponibles per als usuaris.

Sistema pagament persones internes.

- Les màquines destinades al subministrament de productes a persones internes han de tenir disponible, únicament, un sistema de pagament personal amb una clau electrònica de pagament basada en la tecnologia MIFARE. La clau de pagament ha de resultar suficientment robusta per evitar-ne trencament o deteriorament. Aquesta ha de servir únicament per identificar l'usuari. El saldo es troba centralitzat, no s'emmagatzema a la clau de pagament.
- Els usuaris del sistema de pagament rebran la primera clau sense cap càrrec. Per a segones adquisicions, pèrdues, robatoris, mal ús, l'usuari haurà d'abonar l'import de **4,84 euros IVA inclòs**. Aquest preu es mantindrà durant tota la vigència del contracte, incloent pròrrogues.
- Els Departaments de Gestió Econòmica dels centres carreguen al sistema de gestió del Servei de Botigues el saldo que els interns tindran disponible a les seves claus. Es realitza un EDI amb el Sistema de Gestió dels Centres Penitenciaris (SIPC) que determina el saldo que les persones internes tindran a les seves claus, segons els límits que en cada moment estableixi el Departament de Peculi per a cada persona interna.
- Les persones internes només disposen d'aquest sistema de pagament. Les claus de persones internes no han de poder carregar-se mitjançant cap altre sistema (Efectiu o cashless)
- Ha de permetre la consulta del saldo a les màquines vending, TPV i terminals habilitats.
- Ha de garantir un ús segur, evitant accessos no autoritzats i fraus.
- Compatible amb el sistema de gestió Desven o qualsevol sistema substitutiu aprovat pel CIRE.

Sistema pagament personal treballador del Centres i Cafeteries Exteriors

- El personal laboral també ha de disposar d'un sistema de pagament personal, amb les mateixes característiques que el de les persones internes, que l'habiliti a realitzar compres a totes les màquines
- El licitador haurà d'oferir claus de diferents colors o aparença (mínim 4 tipus), per tal d'identificar els diferents col·lectius que les utilitzaran.

Pagament amb targeta bancària (dèbit/crèdit i contactless)

- Opció disponible per personal laboral i visitants a les zones habilitades.
- Acceptació de targetes amb xip, banda magnètica i tecnologia NFC per a pagaments contactless.
- Sistema integrat amb passarel·les de pagament segures.
- Possibilitat d'implementació en TPV i màquines expenedores específiques.

Pagament en efectiu

- Exclusivament disponible en màquines situades en zones exteriors.
- Ha d'incloure un sistema de canvi eficient per garantir la disponibilitat de moneda fraccionària.
- S'ha de garantir la traçabilitat dels ingressos i el seu registre en el sistema de gestió.
- Possibilitat de combinar aquest sistema amb altres formes de pagament.

Recàrrega i gestió del saldo per al personal treballador dels Centres

- Els punts de recàrrega de les claus electròniques per al personal laboral han d'estar disponibles en diferents ubicacions dels centres penitenciaris. Cada zona amb màquines dins la categoria de PERSONAL LABORAL haurà de tenir habilitat un punt de recàrrega.
- Les màquines de recàrrega han d'acceptar tant efectiu com targeta bancària o NFC.
- Ha de ser possible consultar el saldo disponible des de qualsevol màquina expenedora o TPV.
- S'ha de garantir un sistema segur per a la transferència de saldo entre claus en cas de pèrdua o canvi d'usuari.

Sistema de devolució de saldo

- L'adjudicatari haurà de proporcionar un mecanisme per a la devolució de saldo restant en cas de sortida de l'usuari del centre penitenciar.
- Possibilitat de realitzar la devolució en efectiu, transferència bancària o ajust sobre altres serveis.
- Integració amb el sistema de gestió per registrar i verificar els saldos retornats.

2.2.2 Funcionament i manteniment

- El rendiment i la qualitat de les màquines seran supervisats contínuament per la Comissió Paritària del Servei.
- Totes les màquines han d'estar operatives les 24 hores del dia, cada dia de l'any.
- L'empresa adjudicatària haurà de registrar totes les incidències de mal funcionament en una eina/document dissenyat a tal efecte i caldrà que es pugui consultar online. Es consideraran incidències atribuïbles a defectes tècnics, totes aquelles que no es derivin d'una manipulació inadequada, manca de neteja o manteniment per part del CIRE.

2.2.3 Neteja i seguretat

- El CIRE serà responsable de la neteja de les màquines situades a l'interior dels centres, excepte les màquines de les zones de personal laboral i exterior. Aquesta neteja es farà segons les pautes de formació i protocols facilitats per l'empresa adjudicatària, i no suposarà cap cost addicional per al CIRE.
- L'empresa adjudicatària proporcionarà un pla de neteja detallat per a cada tipus de màquina, d'acord amb el Reial Decret 3484/2000, incloent-hi les mesures de prevenció de riscos i indicant la freqüència òptima i les quantitats de producte a carregar per assegurar un funcionament eficient. Aquest pla serà lliurat al començament de la prestació del servei i haurà de ser integrable als plans de neteja generals del CIRE.
- L'empresa adjudicatària formarà el personal del CIRE en el manteniment preventiu bàsic, neteja i recàrrega de productes. Aquesta formació es realitzarà de forma periòdica tant per personal CIRE com a cada canvi de personal intern de botiga, taller productiu de vending i/o de magatzem central. El personal adjudicatari registrarà la formació en documents **F5.05.05 Control de formació professionals** i **F5.05.06 Control formació operaris**, tal com estableix l' **Annex 13 PPT**.
- Quan sigui necessari per motius de seguretat, el CIRE podrà requerir la instal·lació de sistemes de subjecció, proteccions addicionals o blindatges modulars per a les màquines. Aquestes mesures seran acordades amb l'empresa adjudicatària, que n'assumirà el cost.

2.3 Productes de vending

L'empresa adjudicatària serà responsable de garantir la disponibilitat i gestió de tots els productes que es dispensaran a través de les màquines expenedores, segons les especificacions i preus de venda de l'**Annex 3 PPT**.

Aquests productes es classificaran dins d'una categoria específica anomenada "vending" al sistema informàtic de gestió. L'adjudicatari serà el propietari d'aquests productes, mentre que el CIRE en garantirà la seva custòdia als centres penitenciaris.

Donada la importància d'alguns d'aquests productes, definits com a **bàsics a l'Annex 5 PPT**, l'empresa adjudicatària ha d'assegurar que hi hagi un **estoc mínim** sempre disponible. En cas de trencament d'estoc, s'hauran de disposar de **plans de contingència (Annex 14 PPT)** que en garanteixin el subministrament.

2.4 Disponibilitat i preus

- Els productes destinats al servei de vending inclouen: begudes calentes, aigua, begudes fredes, snacks i tabac.
- Tot i que els productes de la família vending es dispensen a través de màquines expenedores, podria haver, però, alguna referència que, de manera puntual o permanent, es vengués a través de les Botigues CIRE. En termes de recaptació aquestes referències són considerades "vending".
- Els preus dels productes es revisaran anualment a partir del mes de **febrer de 2027**, ajustant-se segons l'**IPC interanual de l'any anterior (de desembre a desembre)** publicat per l'Institut Nacional d'Estadística.
- El preu del tabac es modificarà immediatament segons les actualitzacions publicades al BOE. L'empresa adjudicatària haurà d'implementar aquests canvis de preu al sistema informàtic abans de les 11:00 hores del dia en que entrin en vigor. Els preus del tabac es mostraran correctament en el display de les màquines en el moment de l'actualització al sistema.

2.5 Subministrament i gestió del tabac

- L'empresa adjudicatària serà responsable de proveir les màquines i la infraestructura necessària per al subministrament de tabac, mentre que el CIRE en facilitarà l'estoc.

2.6 Inventaris

- L'adjudicatari podrà realitzar inventaris dels productes "vending" sempre que ho sol·liciti. Aquests s'hauran de realitzar conjuntament amb el CIRE i la Comissió Paritària en fixarà les dates de realització.
- Es garantirà la digitalització completa dels registres d'inventari per facilitar-ne la consulta i anàlisi.
- El CIRE no es farà responsable de les minves causades pel mal funcionament, avaries o incidències en les màquines vending.

2.7 Gestió de la recaptació en metàl·lic

La recaptació en metàl·lic del vending de les zones de personal laboral i exterior, la farà directament l'empresa adjudicatària. Aquesta recaptació és íntegra per l'adjudicatari sense cap contraprestació econòmica pel CIRE o l'administració penitenciària.

2.8 Incidències per vandalisme en màquines de vending

L'empresa adjudicatària haurà de comunicar al Centre d'Iniciatives per a la Reinserció qualsevol acte de vandalisme que afecti els seus equipaments, tot aportant la corresponent documentació acreditativa i una valoració econòmica individualitzada de cadascuna de les incidències en un màxim de 7 dies hàbils.

La Comissió Paritària en realitzarà el seguiment i traslladarà la informació als òrgans competents per al seu coneixement i, si s'escau, per a l'adopció de les mesures que corresponguin.

Així mateix, l'empresa adjudicatària podrà interposar davant l'Administració competent, en funció de l'àmbit territorial o material afectat, les reclamacions patrimonials que estimi oportunes pels danys i perjudicis ocasionats com a conseqüència d'actes vandàlics sobre els seus equipaments.

3 Gestió de botigues

3.1 Abast del servei

El servei de botigues inclou la gestió integral dels punts de venda ubicats en els centres penitenciaris, la gestió d'inventaris i la implementació d'un sistema eficient de control i seguiment. Els productes subministrats han de complir amb els estàndards de qualitat i normativa aplicable. A més, l'adjudicatari haurà de garantir la sostenibilitat ambiental i la flexibilitat per adaptar-se a nous requeriments durant l'execució del contracte.

3.2 Funcions principals

3.2.1 Subministrament de productes

- L'adjudicatari té la responsabilitat de garantir un subministrament regular, constant i suficient dels productes necessaris per a les botigues dels centres penitenciaris. Aquests productes (alimentació, higiene, cosmètica, etc.) estan destinats a proveir els punts de venda dels mòduls residencials i/o de convivència dels centres penitenciaris i estaran autoritzats per la Comissió de Seguiment del servei de botigues.
- Els productes que s'hauran de subministrar estan llistats a l'**Annex 4 PPT**. L'adjudicatari està obligat a oferir tots els productes de l'esmentada llista. En aquesta, les quantitats de consum anual són estimades, i en cap cas el CIRE està obligat a esgotar-les totes.
- Cal mantenir un estoc adequat per tal d'evitar qualsevol interrupció en la disponibilitat dels productes. Són considerats productes bàsics els llistats a l'**Annex 5 PPT**. L'empresa ha d'assegurar que hi hagi un **estoc mínim** sempre disponible. En cas de trencament d'estoc, s'hauran de disposar de **plans de contingència (Annex 14 PPT)** que en garanteixin el subministrament.
- L'adjudicatari haurà de proporcionar els consumibles necessaris per a la correcta execució d'aquest contracte com ara film retràctil, paper i tòners per impressores, paper tèrmic per impressores de TPV així com estris i productes de neteja. Els articles estan llistats a l'**Annex 7 PPT**.

3.2.2 Subministrament de Pins Telefònics

Un dels elements fonamentals que es comercialitzen a les botigues dels centres penitenciaris són els pins telefònics, que permeten a les persones internes gestionar el seu crèdit per fer trucades a través del sistema de telefonia del centre. La seva venda està integrada en el sistema dels terminals de punt de venda de les botigues.

Els pins telefònics són codis prepagament que permeten a les persones internes carregar saldo per realitzar trucades. Aquest sistema garanteix un control segur de les comunicacions, complint amb la normativa establerta per a la gestió de trucades en l'àmbit penitenciari.

- L'adjudicatari estarà obligat a mantenir l'actual sistema de compra-venda de telefonia pública als centres penitenciaris en coordinació amb l'empresa concessionària del sistema de telefonia pública d'aquests.
- El funcionament actual és a través d'un pin telefònic (codi numèric de 13 dígits imprès al tiquet de compra de la Botiga), que es ven a les botigues i està sempre associat al NIS (número identificatiu) de la persona interna, per la qual cosa, és personal i intransferible.
- Al final del contracte l'adjudicatari queda obligat a traspasar al CIRE tota la informació sobre el sistema de gestió dels pins telefònics.

3.2.3 Revisió de productes

La Secretaria de Mesures Penals, Reinserció i Atenció a la Víctima, a través de la Comissió de Seguiment pot fer revisió, durant l'execució del contracte, de productes que consideri potencialment no segurs i/o necessaris i exigir-ne la seva retirada i/o l'aportació de nous.

Al llarg del contracte, sobre els nous productes que s'incorporin, el CIRE i l'adjudicatari pactaran el preu de compra. L'adjudicatari haurà de subministrar mostres, sense cost addicional pel CIRE, per ser valorades/admeses a Comissió de Seguiment si fos escaient.

3.2.4 Gestió de comandes

- L'empresa adjudicatària haurà de facilitar un calendari logístic exhaustiu, degudament actualitzat de manera permanent, que permeti una planificació efectiva de les comandes per part del CIRE.
- Les comandes de caràcter extraordinari hauran de ser ateses amb la màxima celeritat possible, establint-se un termini màxim de resposta de **48 hores** per a aquells productes que es considerin **essencials o bàsics**.

En cas que, per motius aliens a l'adjudicatari, no sigui possible accedir al centre per efectuar el lliurament, el CIRE es responsabilitzarà d'articular les actuacions necessàries per garantir l'entrada del proveïdor i, si escau, la recepció de la comanda.

3.2.5 Sistemes de pagament i TPV a les botigues

Per garantir una gestió eficient i segura de les transaccions, les botigues hauran d'incorporar un sistema de TPV (Terminal de Punt de Venda) integrat amb el sistema informàtic del servei. Els requisits mínims seran els següents:

- **TPV (Terminal punt de venda):** Connectat a la plataforma de gestió per garantir el registre en temps real de totes les operacions.
- Lector Codi de Barres
- Impressora Tèrmica de rebuts.
- **Pagament amb clau electrònica:** Sistema principal per a les persones internes, compatible amb la infraestructura existent. Mateix sistema per a persones internes que el descrit a la **clàusula 2.2.1 PPT**

Aquest sistema haurà de garantir la seguretat de les transaccions, la traçabilitat de les operacions i la integració total amb el sistema de gestió del servei.

3.3 Control i seguiment

3.3.1 Gestió de minves

- Les minves seran identificades, registrades i gestionades segons els protocols descrits a l'**Annex 8 PPT**.
- Les pèrdues derivades de productes defectuosos, malmesos en origen o durant el transport seran assumides per l'adjudicatari.

S'elaborarà un informe mensual detallat de les minves, que haurà de ser validat tant pel CIRE com per l'adjudicatari.

3.4 Responsabilitats de l'adjudicatari

- Assegurar una formació exhaustiva i adequada al personal del CIRE per garantir el correcte funcionament del servei i la gestió d'inventaris.
- Complir amb els terminis establerts per a lliuraments, reposicions i gestió de problemes operatius (canvis de referències, retirada de productes, trencaments d'estoc).
- Subministrar productes que compleixin amb els estàndards de qualitat i normativa legal vigent que li sigui d'aplicació.
- Garantir la sostenibilitat ambiental i la flexibilitat per adaptar-se a nous requeriments durant l'execució del contracte.
- Col·laborar amb el CIRE per implementar noves funcionalitats o procediments segons les necessitats que puguin sorgir, així com garantir una comunicació fluida i proactiva per assegurar la resolució ràpida de qualsevol incidència.

4 Productes de Catàleg i Servei Postvenda

4.1 Productes de Catàleg

L'adjudicatari serà responsable de la gestió i subministrament dels productes inclosos en el catàleg del servei de botigues (**Annex 6 PPT**), garantint-ne la disponibilitat i qualitat.

Aquests productes inclouran:

- **Roba:** peces esportives i altres elements de vestir aprovats per la Comissió de Seguiment.
- **Complements nutricionals esportius:** suplements energètics, proteïnes i altres productes destinats a l'activitat física.
- **Productes de cosmètica:** El CIRE està preparant un catàleg de productes de cosmètica, el futur adjudicatari haurà de proporcionar els articles que aquest inclogui un cop aprovats per la Comissió Paritària i Comissió de Seguiment del Servei.
- **Electrònica:** dispositius autoritzats com televisors, auriculars, rellotges i petits accessoris electrònics. Aquests productes es consideren part de la família de productes de botiga a nivell de liquidació (**Annex 4 PPT**). El catàleg de productes haurà de ser revisat i actualitzat periòdicament segons les necessitats detectades pel CIRE i la Comissió de Seguiment. Qualsevol modificació en els productes inclosos haurà de ser prèviament aprovada per aquesta comissió.

4.2 Gestió del Catàleg i Subministrament

- L'adjudicatari haurà de garantir una **disponibilitat permanent** dels productes inclosos al catàleg.
- Les **comandes i reposicions** es realitzaran seguint el calendari logístic que es pacti entre el CIRE i l'adjudicatari respectant els compromisos adquirits a la **clàusula 7.4 PPT**.
- La **traçabilitat dels productes** s'haurà de garantir mitjançant un sistema digital integrat, permetent el seguiment en temps real.
- L'adjudicatari haurà de proporcionar còpies en color dels catàlegs per a que el CIRE els posi a disposició de les persones internes. El número total d'exemplars serà aproximadament 120 unitats per temporada i catàleg.

4.3 Servei Postvenda

L'adjudicatari haurà de proporcionar un servei postvenda eficaç i adaptat a les necessitats del servei de botigues de tots els articles que comercialitzi.

L'adjudicatari ha de garantir un servei postvenda d'acord amb la legalitat vigent i segons el que s'estableix a la **clàusula 7.4 PPT**.

- Seguiment de les incidències i millora contínua:
 - Les reclamacions hauran de quedar registrades en el sistema informàtic de gestió per facilitar-ne el seguiment i resolució. Hauran de poder consultades per personal del CIRE en qualsevol moment amb l'objecte de poder donar una atenció de qualitat a l'usuari. S'haurà de garantir la traçabilitat del producte al llarg de tot el servei.
 - L'adjudicatari haurà d'elaborar un informe trimestral amb l'anàlisi de les incidències i les mesures correctores aplicades, el qual, enviarà a les persones que gestionen el servei de botiga per part del CIRE.

5 Sistemes de gestió i tecnologia

5.1 Objectiu i abast

El sistema de pagament i tecnologia associada al servei ha de garantir una gestió eficient, segura i transparent de les transaccions econòmiques vinculades al vending i botigues dins dels centres penitenciaris. L'adjudicatari haurà de proporcionar una solució tecnològica fiable i adaptada a les necessitats dels usuaris, assegurant la integració amb els sistemes de control existents i garantint la màxima seguretat en la seva gestió.

Actualment, s'utilitza l'aplicatiu **Desven**, que compleix els requisits operatius i de seguretat necessaris. L'empresa adjudicatària haurà de fer-se càrrec del seu manteniment i operativitat, tant del software com dels equipaments i infraestructura necessària pel seu funcionament, així com proposar millores que permetin optimitzar les seves funcionalitats o, en cas necessari, implementar un nou sistema que compleixi amb la funcionalitat actual, els requisits especificats en aquest document i possibles necessitats futures. **L'Annex 9 PPT** conté la informació tècnica i funcionalitats actuals del sistema Desven. Aquestes funcionalitats han d'estar totalment operatives en el termini màxim establert per la implantació del servei especificat a la **clàusula 1.6 PPT**.

Complementàriament a les transaccions econòmiques, el sistema també haurà de controlar el proveïment, la compra, el subministrament de productes i els estocs, garantint una traçabilitat integral de tot el procés de gestió logística. El sistema haurà d'estar **centralitzat**, amb capacitat **multicentre**, i operar sota un únic sistema **multiempresa**, permetent una gestió unificada de la informació de tots els centres penitenciaris.

5.2 Requeriments generals del sistema de gestió i pagament

El nou sistema haurà de complir amb els següents criteris:

- **Compatibilitat:** El licitador podrà optar per evolucionar el sistema Desven existent o per implementar un nou sistema. En cas de substitució, s'haurà de garantir una migració completa i sense pèrdua de dades de l'històric del sistema Desven, i el nou sistema haurà de complir, com a mínim, totes les funcionalitats descrites en aquesta clàusula i a **l'Annex 9 PPT**

- **Compliment normatiu i adaptabilitat legal:** El sistema ha de complir en tot moment la normativa fiscal, tributària i comercial vigent a Catalunya i Espanya. El licitador haurà de garantir l'adaptació automàtica o immediata del sistema davant qualsevol modificació legislativa, incloent però sense limitar-se a: tipus impositius d'IVA i equivalències, impostos especials (begudes ensucrades, plàstics, etc.) i qualsevol altra normativa aplicable. Les actualitzacions normatives s'hauran d'implementar dins dels terminis legals establerts.
- **Seguretat:** Ha d'incloure mecanismes avançats de protecció contra frauds, duplicacions de pagaments i accessos no autoritzats.
- **Fiabilitat:** Ha de garantir una operativitat ininterrompuda, amb un temps de resposta àgil en cas d'incidències.
- **Facilitat d'ús:** Adaptat a tots els col·lectius d'usuaris, incloent persones amb discapacitats.
- **Capacitat d'integració:** Possibilitat de connexió i intercanvi d'informació amb altres sistemes de gestió financera, control logístic i administració, etc. (REST, SOAP, CSV, EDI).
- **Transparència:** Generació automàtica d'informes de gestió que permetin una auditoria clara i contínua.
- **Gestió de proveïment i estocs:** Ha d'incloure un mòdul de control de magatzem que permeti la traçabilitat dels productes des de la compra fins a la seva venda.
- **Escalabilitat:** Possibilitat d'ampliació del sistema per incloure noves funcionalitats i integracions.
- **Accés controlat:** Cada operació haurà de quedar registrada amb la identificació de l'usuari corresponent.
- **Ús de la mateixa clau de pagament a qualsevol centre:** Els usuaris han de poder utilitzar la seva clau personal de pagament en qualsevol centre penitenciari, independentment d'on s'hagi emès inicialment.

5.3 Funcionalitats específiques del sistema de gestió

El nou sistema haurà d'incorporar funcionalitats específiques per a la gestió integral del proveïment i l'estoc:

- **Automatització de comandes:** Generació automàtica de comandes segons els nivells d'estoc òptims establerts i l'anàlisi històric de la demanda. Ha de comptar amb eines que automatitzin la previsió, planificació i gestió de les comandes i l'optimització d'estocs i rotació de tots els productes.
- **Seguiment del subministrament:** Control de l'estat de les comandes des de la sol·licitud fins al lliurament.
- **Gestió de lots i caducitats:** Control de productes per lot i data de caducitat per garantir la qualitat del servei.
- **Recompte i ajustos d'estoc:** Possibilitat de realitzar auditories internes i ajustos manuals d'estoc per corregir possibles desviacions. Introducció d'inventaris.
- **Anàlisi de vendes i tendències de consum:** Generació d'informes sobre la demanda de productes per optimitzar el subministrament i reduir minves.
- **Integració amb sistemes de data warehousing i analítica:** Les dades generades pel sistema han de ser compatibles amb plataformes de gestió de dades massives per facilitar-ne l'anàlisi i l'extracció d'informació estratègica.

5.4 Control i seguiment de les transaccions i estocs

Per garantir la transparència i seguretat del sistema, s'implementaran els següents mecanismes:

- **Registre digitalitzat de totes les operacions**, tant econòmiques com de moviment d'estocs, amb possibilitat de consulta en temps real.
- **Generació d'informes periòdics** per al seguiment de la gestió financera, logística i d'estocs.
- **Alertes automàtiques** en cas de baix nivell d'estoc o anomalies en la cadena de subministrament.
- **Històric de transaccions i moviment de productes** accessible per a auditories internes i externes.
- **Sistema de devolució i gestió d'incidències** per a productes defectuosos o errades en el subministrament.

5.5 Suport i manteniment

L'adjudicatari haurà de garantir durant tota la vigència del contracte els nivells de qualitat i servei definits en aquest PPT.

5.6 Implantació de les millores i compliment de requisits funcionals.

Totes les millores o funcionalitats no implementades actualment pel sistema Desven hauran de ser efectives abans del **31 de desembre del 2027**. El licitador haurà de presentar un **pla detallat d'anàlisi i implantació** de les millores o del nou sistema proposat, integrat al pla d'implantació general del servei, tal com s'estableix a la **clàusula 11.2 PPT i Annex 12 PPT**.

L'adjudicatari haurà de reservar un paquet mínim de 100 hores anuals de desenvolupament per possibles modificacions o ampliacions de funcionalitats del Sistema de Gestió que la Comissió Paritària pugui proposar.

6 Infraestructura i Equipaments

6.1 Abast i responsabilitats de l'adjudicatari

L'adjudicatari serà responsable de la instal·lació, manteniment, substitució i ampliació dels equipaments necessaris per al correcte funcionament del servei de botigues i vending en els centres penitenciaris. Aquesta responsabilitat inclou tant la infraestructura ja existent com els nous equipaments requerits per garantir la qualitat i continuïtat del servei.

L'empresa adjudicatària podrà aprofitar la infraestructura existent descrites a l'**Annex 1 PPT** (màquines de tabac) i l'**Annex 10 PPT**.

Els equipaments es classifiquen en les següents categories:

- Informàtica i sistemes de gestió.
- Magatzems i logística.
- Botigues.
- Oficines i àrees de treball.

Aquests equipaments, facilitats per l'actual empresa adjudicatària, estan subjectes a un pla d'amortització. A efectes merament informatius, el **valor estimat pendent d'amortització** és el següent:

Descripció	Import
Equipament informàtic	0 €
Mobiliari de les botigues (Annex 10)	57.240,00 €
Mobiliari del magatzem central (Annex 10)	95.747,50 €
Mobiliari cafeteries (Annex 10)	2.500,00 €
Màquines de tabac (Annex 1)	130.500,00 €
TOTAL	285.987,50 €

L'adjudicatari haurà d'incloure al Pla d'actuació per a la implantació del servei, la **migració als centres de Brians 2, Joves i Lledoners de la infraestructura actual RS485 a la connectivitat Ethernet**.

L'empresa adjudicatària haurà de garantir en tot moment:

- **La reposició d'equipaments** quan aquests arribin al final de la seva vida útil, estiguin malmesos o quedin obsolets.
- **L'ampliació d'infraestructura i equipaments** per adaptar-se a noves necessitats operatives o tecnològiques (nous punts de venda, equips de fred addicional, equipaments i infraestructura de magatzems centrals, punts informàtics de gestió de botigues, etc.).

Respecte aquesta infraestructura i equipaments, n'haurà d'assumir el **cost inicial, manteniment preventiu i correctiu** per garantir el correcte funcionament i evitar interrupcions del servei.

Els costos de subministrament elèctric i d'aigua de les màquines expenedores són a càrrec dels corresponents centres penitenciaris.

7 Gestió Operativa, Seguiment de la Qualitat i Compromisos de Servei.

7.1 Objectiu

L'adjudicatari haurà de garantir un servei eficient, de qualitat i adaptat a les necessitats específiques dels centres penitenciaris. Això inclou la gestió operativa de botigues i màquines de vending, assegurant-ne la disponibilitat, la correcta reposició de productes, l'eficiència logística i el compliment dels estàndards de qualitat establerts i de la normativa vigent.

7.2 Control de Qualitat i Nivells de Compromís del Servei

L'adjudicatari haurà de garantir que els productes i serveis compleixin els estàndards de qualitat establerts. Per aconseguir-ho, es definiran les següents accions:

Estàndards de qualitat i seguretat alimentària:

- Compliment de la normativa sanitària vigent.
- Control de la qualitat i conservació dels productes.
- Implementació de protocols de seguretat en la manipulació d'aliments.
- Verificació que els productes compleixin les especificacions tècniques aprovades per la Comissió de Seguiment.

Auditories i inspeccions:

- Realització d'auditories periòdiques per verificar el compliment dels requisits del servei, tant de segona com tercera part si fos escaient. Els costos seran imputables a l'adjudicatari.
- Supervisió interna i externa per part del CIRE i altres organismes competents.
- Registre d'inspeccions i aplicació de mesures correctores quan sigui necessari.
- L'adjudicatari haurà d'elaborar i presentar informes periòdics amb els resultats de les auditories i accions correctores aplicades.

Gestió de reclamacions i incidències:

- Implementació d'un sistema àgil de registre i gestió de reclamacions fàcil de consultar i accessible per l'adjudicatari i el CIRE.
- Compromís de resposta en un termini màxim de 5 dies naturals, conforme al format de NC del CIRE segons **Registre F.10.02 Informe de No conformitat**, tal com s'especifica a l'**Annex 11 PPT**.

7.3 Acords d'indicadors de rendiment del servei

Per mesurar l'eficiència i la qualitat del servei prestat, s'establiran indicadors de rendiment (KPIs) que permetin un seguiment objectiu de la gestió operativa. Aquests indicadors seran:

- **Índex d'incidències resoltes en termini** (nombre d'incidències gestionades dins del temps acordat).
- **Compliment dels estàndards de qualitat** (verificat a través d'auditories i controls de qualitat).
- **Temps de resposta davant d'incidències crítiques** (temps mitjà de resolució d'errors tècnics o problemes operatius definits a la clàusula 7.4 del PPT).

7.4 Acords de Nivell de Servei (SLA)

Els Acords de Nivell de Servei (SLA) establiran els criteris de rendiment mínims per assegurar una experiència d'usuari òptima i la continuïtat operativa del servei. L'adjudicatari haurà de complir amb els següents nivells de servei:

- **Data màxima d'implantació del Servei:** La data d'implantació del servei no podrà anar més enllà de 4 mesos després de la signatura del contracte (**Clàusula 1.6 PPT**).
- Temps de resposta a incidències:
 - **Crítiques:** resolució en **6 hores**.
 - **Greus:** resolució en **24 hores**.
 - **Lleus:** resolució en **48 hores**
- Gestió de reclamacions: resposta en 5 dies naturals.
- **Traçabilitat:** registre digital de totes les operacions relacionades amb incidències en un termini màxim de 48 hores.
- Temps de resposta del servei postvenda:
El CIRE ha establert els següents terminis de resolució, que es començaran a comptar a partir de la notificació de la incidència del CIRE a l'adjudicatari:

	Recollida	Entrega pressupost	Entrega producte
Sense garantia	Setmanal	15	21
Amb garantia	Setmanal	--	21
TV de cortesia	A partir dels 21 dies des de la recollida		

*Els dies reflectits a la taula són dies naturals.

- Compromisos en el proveïment de mercaderies:
 - Calendari mínim de caducitats productes alimentaris catalogats com frescos:
Els productes frescos hauran d'arribar amb una antelació mínima de **3 setmanes**, sempre que aquests ho permetin. Es consideren frescos: lactis, embotits, pa de motlle, entrepans i pastes.
 - **Aprovisionament ininterromput** dels productes de botiga amb especial atenció als productes bàsics (**Annex 5 PPT**)
 - **Termini entrega comandes de catàleg:** Les comandes de productes de catàleg (**Annex 6 PPT**) s'entregaran a CIRE en un termini màxim de 15 dies.
 - Proposta d'alternatives davant la necessitat de substitució de productes en els següents terminis:
 - **Productes Bàsics:** 7 dies naturals.
 - **Altres productes:** 20 dies naturals.

7.5 Penalitzacions per incompliment dels SLA

Per garantir el correcte funcionament del servei i assegurar el compliment dels Acords de Nivell de Servei (SLA), s'estableixen penalitzacions per les incidències contractuals i operatives atribuïbles a l'adjudicatari no justificades.

Aquest sistema de control té com a objectiu corregir deficiències, incentivar la qualitat i garantir la continuïtat del servei en les condicions establertes en el apartat anterior i en les diferents clàusules de present plec.

Els incompliments contractuals i operatius estaran tipificats conforme la següent classificació:

7.6 Tipus d'incompliments

Tipus d'incompliment	Definició
Molt Greu	<p>2 tipologies:</p> <ul style="list-style-type: none"> a) Incompliments Legals: Incompliments de normatives vigents que siguin d'aplicació. b) Incompliments Operatius: Incidències que impedeixen el funcionament global del servei afectant directament la seva operativitat i generant un impacte negatiu immediat en els usuaris.
Greu	<p>Incompliments Operatius: Deficiències que afecten al funcionament parcial del servei i comprometen la qualitat del servei però no comprometen l'operativitat general.</p>
Lleu	<p>Incompliments Operatius: Deficiències que no impacten directament en la funcionalitat del servei però que poden reduir la qualitat percebuda per l'usuari.</p>

El desenvolupament relatiu a la tipificació dels incompliments així com les penalitzacions associades es descriuen a l' **Annex número 7 del Plec de Clàusules Administratives Particulars (PCAP)**.

7.7 Taula Resum d'Acords de Nivell de Servei (SLA)

Àmbit / Concepte	Termini Màxim / Compromís	Clàusula de Referència	Notes / Aclariments
1. IMPLANTACIÓ DEL SERVEI			
Implantació completa del servei	Inferior a 4 mesos des de la signatura	1.6, 7.4	A tots els centres penitenciaris.
Implantació de millores del sistema informàtic	31 de desembre de 2027	1.6, 5.6	Data límit per a les funcionalitats no implementades actualment.
2. RESOLUCIÓ D'INCIDÈNCIES TÈCNIQUES			
Resolució d'incidències Crítiques	6 hores	7.4	Afecten el funcionament global del servei (caiguda general del sistema, etc.).
Resolució d'incidències Greus	24 hores	7.4	Afecten parcialment el servei (una màquina principal fora de servei, etc.).
Resolució d'incidències Lleus	48 hores	7.4	No afecten la funcionalitat principal (error en un display, etc.).
Registre digital d'incidències (Traçabilitat)	48 hores	7.4	Temps per registrar digitalment qualsevol operació relacionada amb una incidència.
3. GESTIÓ DE COMANDES I SUBMINISTRAMENT			
Lliurament comandes extraordinàries (Productes Bàsics)	48 hores	3.2.4	Termini de resposta per a productes considerats essencials o bàsics.
Lliurament comandes de Catàleg	15 dies naturals	7.4	Termini màxim d'entrega a CIRE des de la comanda.
Proposta d'alternatives per a Productes Bàsics	7 dies naturals	7.4	Termini per proposar una alternativa en cas de necessitat de substitució.
Proposta d'alternatives per a Altres Productes	20 dies naturals	7.4	Termini per proposar una alternativa en cas de necessitat de substitució.
Caducitat mínima de productes frescos	3 setmanes d'antelació a la caducitat	7.4	Compromís de qualitat en el lliurament de lactis, embotits, etc.

Àmbit / Concepte	Termini Màxim / Compromís	Clàusula de Referència	Notes / Aclariments
4. GESTIÓ DE RECLAMACIONS I COMUNICACIONS			
Resposta a Reclamacions / Informes de No Conformitat (NC)	5 dies naturals	7.2, 7.4	
Comunicació d'actes de vandalisme	7 dies hàbils	2.2.9	Termini per comunicar l'incident al CIRE amb la documentació acreditativa.
5. SERVEI POSTVENDA (REPARACIONS)			
Recollida de producte per a reparació	Setmanal	7.4 (taula)	La recollida es farà segons la freqüència de visita setmanal.
Lliurament de pressupost (productes sense garantia)	15 dies naturals	7.4 (taula)	Des de la recollida del producte.
Entrega de producte reparat	21 dies naturals	7.4 (taula)	Des de la recollida del producte.
Disponibilitat de TV de cortesia	A partir dels 21 dies naturals	7.4 (taula)	Si la reparació d'una TV amb garantia supera aquest termini.

8 Condicions Econòmiques

8.1 Procediments de liquidació i facturació

Els processos de liquidació estableixen els mecanismes de compensació i intercanvi de fluxos monetaris entre l'adjudicatari, els Centres Penitenciaris i el CIRE.

8.2 Liquidació de Botigues amb els Centres Penitenciaris

Els Centres Penitenciaris realitzen setmanalment traspassos al sistema de pagament de botigues.

La liquidació és el reflex dels moviments realitzats des de peculi (compte personal de què disposen les persones internes en un establiment penitenciari per gestionar els seus diners) al Sistema de Botigues. Els moviments queden registrats al SIPC, programa de la Direcció General de Serveis Penitenciaris. Cada tipus de moviment s'identifica per una clau, incloent aquests conceptes:

- Ingressos realitzats a les persones internes des de peculi (Clau 20).
- Càrregues realitzades a les claus de trànsit. (Clau 39)
- Compres de catàleg realitzades (Claus 31, 32, 34, 51)
- Devolucions a persones internes (per llibertat o per canvi de centre – Clau 13).
- Devolucions de compres de catàleg (60, 61, 62, 63)
- Devolucions a persones internes de claus de trànsit. (Clau 19)

Els Centres transfereixen a l'adjudicatari l'import carregat al saldo del Sistema de Botigues, així com el valor de les compres de catàleg realitzades durant el període liquidat. Les devolucions del saldo romanent per llibertat (Clau 13) o devolucions de compres de catàleg es descompten del total de la liquidació.

L'adjudicatari proporcionarà un número de compte corrent a cada centre per poder fer la liquidació setmanal.

8.3 Liquidació del tabac amb els Centres Penitenciaris

El CIRE actua com a expenedoria de tabac als establiments penitenciaris de Catalunya. El CIRE assumeix la compra, venda i subministrament de tabac de manera controlada i regulada, sempre d'acord amb la normativa vigent en matèria de productes del tabac i amb l'objectiu de mantenir un entorn penitenciari ordenat.

- La liquidació del tabac es farà setmanalment segons el calendari que s'estableixi amb cada centre penitenciari.
- Personal de l'adjudicatari i del CIRE presentaran la documentació preceptiva conjuntament i el centre penitenciari executarà sempre el pagament del tabac per una banda al CIRE i descomptarà aquest import de la liquidació de Botigues a l'adjudicatari. La diferència de saldo generada amb l'adjudicatari es veu compensada en el moment que els usuaris van adquirint els productes d'expedició.
- El centre penitenciari prioritzarà sempre la liquidació de la factura del tabac amb l'adjudicatari.

8.4 Liquidació de productes comprats pel CIRE a l'adjudicatari (productes Annex 4 PPT).

- La liquidació es realitza a mes vençut durant els 3 primers dies hàbils del mes següent.
- El CIRE enviarà un resum detallat i valorat de les compres realitzades a l'adjudicatari durant el període a liquidar.
- L'adjudicatari comprovarà que és correcta emetrà la factura corresponent, tenint en compte cada tipus impositiu d'IVA

8.5 Liquidació vendes realitzades a les Botigues.

- La liquidació es realitza a mes vençut durant els 3 primers dies hàbils del mes següent.
- El CIRE enviarà un resum detallat i valorat de les vendes realitzades i emetrà la factura corresponent, tenint en compte cada tipus impositiu d'IVA

8.6 Liquidació dels costos del Taller Productiu de Vending i Botigues. (Clàusula 9.6)

- La liquidació es realitza a mes vençut durant els 3 primers dies hàbils del mes següent.
- El CIRE enviarà un resum detallat i valorat dels costos associats al **Taller Productiu de Vending i Botigues**

8.7 Liquidació de cafeteria amb el CIRE

El pagament a cafeteria es realitza a través del mateix sistema de pagament amb clau. Aquestes claus es recarreguen a través de la xarxa de màquines vending del Centre Penitenciari ubicades a les zones de Personal Laboral.

Les vendes de cafeteria cobrades amb la clau es reintegraran mensualment al CIRE mitjançant el següent procediment:

- El primer dia laborable de cada mes, l'adjudicatari enviarà un resum de les vendes del TPV de cafeteria del mes anterior al tècnic del CIRE de cada centre.
- El tècnic del CIRE comprovarà la informació i generarà un albarà SAP. Aquest albarà s'enviarà al Departament Econòmic i Financer del CIRE, que emetrà factura a l'adjudicatari.
- L'adjudicatari rebrà una factura mensual de cada cafeteria.

8.8 Minves i productes consumibles

Les minves i els productes consumibles es liquidaran d'acord amb la documentació establerta a l'**Annex 8 PPT** segons els següents criteris:

- Minves:
 - El CIRE assumirà el **100% del valor de les minves tipus A** (tabac).
 - El CIRE assumirà el **55% del valor de les minves tipus B** (productes vending).
 - El CIRE assumirà el **75% del valor dels consumibles de neteja i oficina**

- Gestió de minves:
 - Cada mes, el personal del CIRE de cada centre elaborarà un document de minves.
 - Si no hi ha consens, es podrà sol·licitar informació addicional a través de la Comissió de Paritària.
 - L'adjudicatari emetrà una factura trimestral al CIRE amb el resultat de les minves de cada centre.

8.9 Facturació i pagament

- L'empresa adjudicatària haurà d'emetre factura electrònica segons la normativa vigent.
- Els pagaments es faran mitjançant transferència bancària en pagaments mensuals.

9 Formació, Ocupació i Inserció (FOI).

9.1 Objectiu del programa FOI

El present contracte es circumscriu en el marc del model de taller productiu de caràcter formatiu, ocupacional i d'inserció (FOI), en compliment de l'article 116.1 del Reglament d'organització i funcionament dels serveis d'execució penal de Catalunya i de l'article 2 de la Llei 23/2009, del Centre d'Iniciatives per a la Reinserció (CIRE).

Aquest enfocament té com a finalitat dotar a les persones internes de competències laborals i habilitats personals que facilitin la seva reinserció efectiva en el mercat de treball i en la societat, un cop finalitzat el seu període de compliment de la mesura judicial.

L'execució d'aquest contracte es basa en un model de col·laboració públic-privada on l'adjudicatari integra en la seva cadena de valor el **Taller Productiu de Vending i Botigues del CIRE**, per la professionalització del de les persones internes que participen en el servei.

La fórmula de taller productiu comprèn l'activitat laboral de les persones internes del servei de botiga i es regeix per la relació laboral especial penitenciària, regulada pel Reial Decret 782/2001, de 6 de juliol. En tot cas, el CIRE és el responsable exclusiu de la contractació i gestió del personal intern que participa en aquestes activitats.

9.2 Formació (F)

Per portar a terme el taller productiu en consonància amb el model d'intervenció del CIRE que té com a eix vertebrador el FOI, l'empresa adjudicatària haurà de dissenyar, abans de la posada en funcionament del servei, un pla de formació integral (**Annex 13 PPT**) dirigit a les persones internes que participin en la gestió de botigues (magatzem central i punts de venda) i el servei de vending. Aquest pla haurà d'incloure formació específica en:

- **Gestió de botigues:** Organització de l'espai comercial, atenció al client, gestió de transaccions econòmiques i operativa diària.
- **Gestió de magatzems i control d'estocs:** Processos logístics, recepció i verificació de mercaderies, control d'inventari, preparació de comandes (picking) i gestió de minves.
- **Manteniment i operativa de màquines expenedores:** Protocols de càrrega, higiene alimentària, manteniment preventiu i diagnòstic d'incidències tècniques bàsiques.
- **Sistema Avaluació:** caldrà dissenyar un sistema d'avaluació que acrediti l'assumpció de competències per part dels participants del projecte formatiu.

Aquesta formació haurà d'estar estructurada i contenir una planificació anual per a cada centre que permeti garantir l'adaptabilitat a la rotació de les persones internes, assegurant que cada nou treballador rebi la instrucció necessària abans de la seva incorporació al lloc de treball i/o durant la setmana següent. A més:

- S'implementarà un **manual de referència de formació**, accessible en català i castellà, amb material visual i explicatiu.
- Es realitzarà un **seguiment individualitzat** de les persones internes, registrant la seva evolució formativa en el document F.05.06 Control formació operaris.
- L'adjudicatari haurà de mantenir actualitzat el registre de formacions impartides i lliurar la documentació original al CIRE.
- L'adjudicatari emetrà el certificat pertinent, un cop la persona interna hagi superat l'avaluació amb l'objecte de facilitar la seva reinserció sociolaboral futura.

9.3 Ocupació (O): El Taller Productiu de Vending i Botigues

Es defineix **el Taller Productiu de Vending i Botigues** com la unitat funcional, gestionada pel CIRE, encarregada de l'execució material de les tasques logístiques i operatives del Servei de Botigues a l'interior dels centres penitenciaris.

L'empresa adjudicatària té l'obligació de contractar la prestació d'aquests serveis a CIRE com a condició especial d'execució del contracte. Les funcions del taller inclouen:

- Recepció, control i emmagatzematge de producte als magatzems del centre.
- Preparació de comandes i logística interna (capil·laritat) fins als punts de consum.
- Reposició, neteja i manteniment de primer nivell de les màquines expenedores de la Zona Interior.
- Atenció al públic i gestió operativa als punts de venda (botigues).
- Control de caducitats i gestió de residus generats per l'activitat.

9.3.1 Estructura de Personal i Dimensionament

Per a la correcta execució del servei, el CIRE posa a disposició una estructura de personal intern jerarquizada.

Es defineixen les següents **categories professionals amb les corresponents funcions**:

- **Personal de suport: Encarregat de Taller de Serveis**
 - Col·laborar en la organitzar el servei seguint les indicacions del tècnic del CIRE.
 - Assegurar el compliment dels requeriments del treball establerts pels tècnics de CIRE alhora de coordinar els equips operatius del magatzem, vending i botiga.
 - Supervisar el compliment de la producció segons del programa de fabricació establert pel personal tècnic de CIRE per corregir les possibles desviacions.
 - Contribuir al control i seguiment del registre i avaries de tot el maquinaria del servei
 - Contribuir al control i seguiment de les incidències del servei de cadascuna de les àrees operatives de la botiga
 - Verificar i controlar els lots productius que surten del magatzem conforme compleixen amb els mètodes proposats i el pla de producció
 - Realitzar la interlocució operativa amb personal responsable de CiRE
 - Supervisar de la neteja i qualitat del servei
- **Auxiliar de magatzem de botiga**
 - Realitzar la recepció de matèries primeres amb el personal tècnic del CIRE.
 - Col·laborar en la recepció de matèries primeres: Control d'albarans, recepció tècnica i comprovació de productes, registre de resultats de la recepció al propi albarà.
 - Organitzar i fer l'estiba del magatzem central segons indicacions del tècnic/a responsable del servei i de la formació inicial rebuda.
 - Executar l'organització dels magatzems de matèries primeres i productes acabats: ubicar el material, col·laborar en el control d'estocs / inventari, així com ubicació de materials mitjançant registre (si s'escau) i garantint el FIFO.
 - Executar la distribució de les matèries primeres i productes acabats determinada pels professionals del CIRE al magatzem.
 - Preparar i distribuir les comandes als mòduls segons el seu calendari i/o instruccions del CIRE
 - Comprovar els productes que conté la comanda, tant en qualitat com en el seu estat de conservació, contrastant la informació de l'albarà.
 - Lliurar la comanda (si fos el cas) i col·laborar amb el botiguer en les tasques de recepció (descàrrega) al punt de venda i gestionar documentació associada.

- **Auxiliar de botiga en el punt de venda:**
 - Mantenir obert el punt de venda durant l'horari laboral
 - Realitzar recepció dels materials per vendre a la botiga
 - Verificar la comanda de productes emesa des del magatzem central i signar la documentació corresponent.
 - Organitzar la botiga i conèixer la gamma de productes
 - Assessorar a l'usuari en els dubtes que traslladi respecte a adquirir productes o informar-se de com adquirir-los.
 - Verificar el crèdit disponible, cobrar els preus conforme la tarifa vigent i verificar la correspondència dels productes.
 - Col·laborar per preveure demanda de productes necessaris al mòdul i evitar els trencaments d'estoc
 - Executar la distribució i la venda dels materials de la botiga.
 - Gestionar els estocs dels productes de vending

- **Auxiliar del servei de vending.**
 - Verificar la comanda de productes emesa des del magatzem central i signar la documentació corresponent.
 - Garantir la operativitat de la màquina i avisar en cas d'incidència.
 - Mantenir les màquines carregades i controlar les caducitats dels productes.
 - Respectar la configuració o planograma definit per a cada tipus de màquina.
 - Efectuar les tasques de neteja que siguin necessàries.
 - Realitzar un diagnòstic inicial sobre les incidències de les màquines de vending amb l'objectiu de traslladar-ho a un professional del servei.
 - Col·laborar per preveure demanda de productes de vending necessaris al mòdul i evitar els trencaments d'estoc
 - Gestionar els estocs.

Funcions i competències transversals de totes les ocupacions:

- Traslladar al personal professional del CIRE les possibles incidències.
- Observar la normativa vigent amb especial atenció a las normes relatives a Seguretat i Salut laboral
- Aplicar bones pràctiques de manipulació.
- Col·laborar en el manteniment i conservació dels productes, materials, estris i equipament del servei de botiga.
- Observar la normativa vigent d' Higiene i de Seguretat Alimentària.
- Col·laborar en la gestió de residus, en el compliment de les normatives de Medi Ambient

La distribució mínima de personal i la càrrega horària anual estimada és la següent:

Centre Penitenciari	Personal Suport. Encarregats	Personal Operatiu	Total Plantilla	Hores Setmanals Encarregats	Hores Setmanals Operaris	Hores Anuals Totals (52 setmanes)
CP Brians 1	2	26	28	40	370	21.320
CP Brians 2	2	29	31	40	590	32.760
CP Quatre Camins	2	19	21	40	370	21.320
CP Mas d'Enric	1	19	20	20	380	20.800
CP Puig de les Basses	1	17	18	20	340	18.720
CP Lledoners	1	17	18	20	340	18.720
CP Ponent - Raimat	1	15	16	20	320	17.680
CP Dones	-	6	6	-	80	4.160
CP Joves	-	7	7	-	100	5.200
Total	10	155	165	200	2.890	160.680

9.3.2 Programa de professionalització i excel·lència del servei

L'adjudicatari haurà **d'implementar i finançar** un Programa de Professionalització i Excel·lència del taller productiu de la clàusula anterior. Aquest programa suposa una inversió variable anual en béns i serveis destinats directament a la millora de la capacitat de les persones internes i la qualitat del taller.

Les actuacions incloses i finançades a càrrec d'aquest programa són:

- **Certificació Professional:** gestió i finançament de l'expedició de diplomes o certificats de professionalitat propis o de fabricants per als interns que superin els itineraris formatius.
- **Tecnologia aplicada al lloc de treball:** subministrament de dispositius (tauletes, lectors, software) per a la digitalització i gestió del taller de serveis a cadascun dels centres.
- **Accions de Dinamització o altres necessitats:** recursos per a campanyes de promoció de la salut, consum responsable, impacte mediambiental o d'altres necessitats que esdevinguin durant la vigència del contracte.
- **Accions RSE del Servei de Botigues:** Participació en activitats pròpies dels Centres Penitenciaris que reverteixin en el model d'intervenció del programa d'intervenció de la SMPRAV.

La Comissió Paritària serà l'encarregada d'elaborar un pressupost orientatiu anual i prioritzar les necessitats i accions que s'hagin de dur a terme.

9.3.3 Costos del Taller Productiu de Vending i Botigues i facturació.

L'adjudicatari abonarà mensualment al CiRE l'import corresponent a la prestació del Taller de Vending i Botigues realment executat pel personal intern assignat al servei. Els preus unitaris inicials (IVA no inclòs) per al càlcul són:

- **Personal de suport/Encarregat:** 6,80 €/hora.
- **Personal operatiu:** 5,50 €/hora
- **Costos de material, EPIs i formació:** 150,00 € per persona/any. Aquest import cobreix la dotació de vestuari, equips de protecció i la formació obligatòria en riscos laborals, calculat sobre la plantilla total més un factor de rotació del 30% (Total estimat: 215 persones/any).

Estimació econòmica anual del taller (part fixa):

A efectes de valoració inicial, el cost operatiu anual s'estima en:

- Cost Personal Encarregats (10.400 hores x 6,80 €): **70.720,00 €**
- Cost Personal Operatiu (150.280 hores x 5,50 €): **826.540,00 €**
- Cost Materials, EPIs i Rotació (215 persones x 150,00 €): **32.250,00 €**

Total estimat cost operatiu fix anual: 929.510,00 € (IVA no inclòs)

L'adjudicatari justificarà, o abonarà al CiRE si aquest en fos el proveïdor, totes **les despeses de les actuacions associades al Programa de professionalització i excel·lència** del Taller (Clàusula 9.3.2)

9.3.4 Flexibilitat del servei (Part Variable)

Es preveu que l'import total del cost operatiu fix anual **pugui incrementar-se fins a un màxim del 20%** per donar cobertura a necessitats sobrevingudes del servei (ampliació d'horaris, obertura de nous mòduls o departaments, campanyes especials, etc.). Aquestes ampliacions requeriran l'aprovació prèvia de la Comissió Paritària.

9.3.5 Límit econòmic

En cap cas, la suma dels costos facturats pel CiRE i/o imputats al Programa de professionalització (clàusula 9.3.3) **no superarà l'import de 1.150.000,00 €** (un milió cent cinquanta mil euros) **durant la primera anualitat**. Aquest límit econòmic es mantindrà vigent durant tota durada del contracte un cop aplicades les pertinents revisions definides a l'apartat següent.

9.3.6 Revisió de preus del taller i costos associats revisables.

Els preus unitaris definits a la clàusula 9.3.3 seran objecte de **revisió anual** segons les partides afectades:

- **Costos de personal intern, EPI i formació:** L'actualització es realitzarà d'acord amb la variació interanual de l'Índex de Preus al Consum (IPC General) publicat per l'INE (de novembre a novembre). La primera revisió es realitzarà al **gener de 2028**.
- **Actualització del límit màxim:** L'actualització es realitzarà, igualment, d'acord amb la variació interanual de l'Índex de Preus al Consum (IPC General) publicat per l'INE (de novembre a novembre).

9.4 Inserció (I)

Emparat en el marc de la Responsabilitat Social Empresarial, les empreses licitadores podran oferir hores de contractació laboral al mercat de treball exterior per a persones sotmeses a mesures judicials durant la vigència del contracte com a mostra de compromís amb la reinserció d'aquest col·lectiu vulnerable i en risc d'exclusió social. Aquest aspecte serà considerat com a criteri de valoració en la licitació, segons l'**Annex 4 del Plec de Clàusules Administratives Particulars (PCAP)**.

L'adjudicatari haurà de presentar informes periòdics amb informació detallada sobre:

- Nombre de persones sotmeses a mesures judicials contractades per l'adjudicatari.
- Seguiment de la seva evolució i competències adquirides.

Aquest seguiment serà revisat i coordinat mitjançant el Departament d'Inserció del CIRE.

10 Modificacions, ampliacions i adaptabilitat

10.1 Procediments per introduir canvis en el servei

Per garantir un servei flexible i capaç d'adaptar-se a les necessitats canviants del CIRE i dels centres penitenciaris, s'estableixen els següents procediments per a la implementació de modificacions en el servei:

Proposta de modificacions: Qualsevol integrant de la Comissió Paritària podrà proposar millores i canvis en l'operativa del servei, els equipaments o els processos de gestió. Aquestes propostes hauran de ser justificades tècnicament i econòmicament.

Aprovació de modificacions: Les modificacions proposades hauran de ser avaluades i aprovades pel CIRE.

Implementació dels canvis: Un cop aprovades, les modificacions hauran de ser implementades en els terminis acordats i segons els criteris de qualitat i seguretat establerts.

Seguiment i revisió: Totes les modificacions implementades seran objecte d'un seguiment per part de la Comissió Paritària realitzant, si s'escau, informes d'avaluació que permetin ajustar els canvis segons sigui necessari.

10.2 Assumpció de costos per part de l'adjudicatari

L'adjudicatari haurà de cobrir les despeses derivades de les modificacions i/o ampliacions necessàries per garantir el correcte funcionament del servei. Els costos associats es dividiran en dos àmbits principals:

10.3 Nous punts de venda i ampliacions de màquines vending

- Instal·lació de **noves màquines expenedores** segons necessitats aprovades per la Comissió de Seguiment. En aquests casos, el centre facilitarà la instal·lació dels punts de llum, aigua i dades necessaris per al correcte funcionament de les màquines.
- Creació de **nous punts de venda i botigues**, incloent la seva adaptació a l'entorn i la dotació d'equipaments necessaris.

10.4 Infraestructura, sistemes i equipaments complementaris

- **Reposició i millora d'equipaments:** Adaptacions, reposicions o ampliacions per assegurar la continuïtat del servei.
- **Millores en processos de gestió:** Optimització operativa, noves metodologies de treball i implementació de sistemes d'eficiència logística.
- **Adaptació a noves normatives:** Ajustos necessaris per garantir el compliment legal sense impacte en el funcionament del servei.

11 Plans operatius i requisits temporals per a la implementació del servei

11.1 Introducció

L'adjudicatari haurà de presentar **plans operatius i tècnics** per garantir la correcta implantació i execució del servei. Cadascun dels plans operatius han d'incloure detalladament:

- Objectius.
- Accions previstes.
- Calendari - Terminis d'execució.
- Mitjans materials.
- Recursos humans necessaris.
- Sistema d'avaluació i seguiment.

11.2 Plans operatius obligatoris

L'empresa adjudicatària haurà de lliurar els següents documents **abans de l'inici de la implantació**:

- Pla d'actuació per a la implantació del servei (Annex 12 PPT):
- Pla de formació i capacitat: (Annex 13 PPT):
- Pla de contingència: (Annex 14 PPT):
- Pla de millora o substitució del sistema de gestió (Annex 15 PPT):

11.3 Plans tècnics obligatoris

- Pla de seguretat i ciberseguretat (Annex 16 PPT):
- Pla de recursos materials, manteniment i neteja: (Annex 17 PPT):
- Pla de recursos humans: (Annex 18 PPT):

11.4 Altres responsabilitats de l'adjudicatari

L'empresa adjudicatària haurà d'assumir la responsabilitat de:

- Compliment de tota la normativa legal vigent que sigui d'aplicació.
- Compliment de les clàusules de l'**Annex 19 PPT** sobre normativa laboral i de Prevenció de Riscos. Coordinació empresarial amb el CIRE
- Formalització de l'**Annex 20 PPT** sobre tractament de dades i declaració de confidencialitat.
- Compliment dels protocols d'accés i seguretat de cada Centre Penitenciari de Catalunya.
- Executar totes les **obres d'infraestructura, instal·lació i adaptació** necessàries per garantir el servei.
- Assumir els **costos de qualsevol intervenció** requerida per la implantació, incloent millores a la xarxa informàtica si fos necessari.
- Complir els terminis establerts per a cada fase d'implementació, garantint que el servei estigui plenament operatiu **dins del termini màxim establert**.
- Presentar i implementar els plans operatius i tècnics requerits en els terminis màxims establerts.
- Cooperar amb **els tallers ocupacionals del CIRE** per realitzar determinades tasques d'adaptació i implementació del servei, fomentant així la formació pràctica i l'ocupabilitat de les persones internes.
- Garantir que tots els processos d'implantació es desenvolupin sota **criteris de sostenibilitat i eficiència energètica**, evitant el malbaratament de recursos i materials.

12 Visites als centres penitenciaris

Les empreses licitadores **tenen l'obligació de visitar els centres penitenciaris**. Els dies de les visites s'inclouran a l'anunci de licitació publicat a la plataforma de contractació de la Generalitat de Catalunya. Caldrà emplenar, signar i presentar al Sobre A el model que s'adjunta com **Annex 21 PPT**. Les empreses participants no podran al·legar desconeixement dels espais, instal·lacions, equipaments i necessitats pel correcte compliment del contracte o de la seva participació en el present procés de licitació.

Durant la visita s'informarà dels espais i instal·lacions relacionades al servei de botigues, així com de les característiques i circumstàncies especials dels centres penitenciaris. Les consultes de caire tècnic que els licitadors tinguin es faran mitjançant correu electrònic a contractacio.CIRE@gencat.cat, el CIRE les respondrà a la plataforma de contractació amb l'antelació suficient per presentar les ofertes.

L'adreça dels centres penitenciaris així com les persones de contacte es detallen a l'**Annex 22 PPT**. Per tramitar els passis d'accés als centres els licitadors hauran de presentar al CIRE amb l'antelació que s'assenyala a l'anunci de licitació, la identificació personal de les persones interessades.

PLEC DE PRESCRIPCIONS TÈCNIQUES RELATIVES A LA CONTRACTACIÓ DEL SERVEI DE BOTIGUES I MÀQUINES EXPENEDORES ALS CENTRES PENITENCIARIS I CENTRES OBERTS DE CATALUNYA I L'HOSPITAL PENITENCIARI DE TERRASSA, AIXÍ COM EL SUBMINISTRAMENT DE PRODUCTES VENDING. Expedient PO MIX 0064 2026

ANNEX 1 DOTACIÓ DE MÀQUINES EXPENEDORES

1.1 Totals per tipologia

ZONA	Begudes calentes	Begudes Fredes	Aigua 1,5 l	Tabac	Sòlids - Snacks	Totals
ZONA INTERIOR	136	134	124	79	72	545
PERSONAL LABORAL	17	9	18	4	18	66
EXTERIOR	33	21	12	0	21	87
Totals	186	164	154	83	111	698

1.2 Màquines per Centre i Ubicació.

CENTRE	Begudes calentes	Begudes Fredes	Aigua 1,5 l	Tabac	Sòlids - Snacks	Totals
CP QUATRE CAMINS	24	23	21	10	13	91
CP BRIANS 1	32	24	27	10	11	104
CP BRIANS 2	27	27	29	18	21	122
CP DONES	6	5	2	1	3	17
CP JOVES	8	9	7	4	6	34
CP LLEDONERS	16	17	17	10	12	72
CP MAS D'ENRIC	21	20	18	11	13	83
CP PONENT	26	21	15	7	12	81
CP PUIG DE LES BASSES	17	18	18	12	12	77
CENTRE OBERT GIRONA (*)	3	0	0	0	3	6
CENTRE OBERT TARRAGONA (*)	2	0	0	0	1	3
CENTRE OBERT BARCELONA (ZF) (*)	3	0	0	0	3	6
PABEL·LÓ HOSPITALARI TERRASSA (*)	1	0	0	0	1	2
Totals	186	164	154	83	111	698

(*) Les màquines ubicades en aquests centres es consideren EXTERIORS respecte dels sistemes de pagament i de l'operativa de càrrega i de manteniment a càrrec de l'adjudicatari, independentment de la zona on estiguin ubicades.

12.1.1 CP QUATRE CAMINS

CENTRE - ZONA	Begudes calentes	Begudes Fredes	Aigua 1,5 l	Tabac	Sòlids Snacks	- Totals
CP QUATRE CAMINS	24	23	21	10	13	91
ZONA INTERIOR	20	21	17	10	9	77
DAE	1	1	1	1	1	5
DERT	1	1	1	1		4
DMS - INGRESSOS	1	1	1	1	1	5
INFERMERIA	1	1	1			3
MÒDUL 1	2	2	1	1	1	7
MÒDUL 2	2	2	1	1	1	7
MÒDUL 3	2	2	1	1	1	7
MÒDUL 4	2	2	1	1	1	7
MÒDUL 5	1	1	1			3
MÒDUL 6	1	1	1	1	1	5
MÒDUL 7	1	1	1	1	1	5
MÒDUL 8	1	1	1	1	1	5
POLIESPORTIU		1	1			2
TALLER 1	1	1	1			3
TALLER 2	1	1	1			3
TALLER 3	1	1	1			3
TALLER 4	1	1	1			3
PERSONAL LABORAL	2	1	3	0	2	8
ADMINISTRACIÓ			1			1
CAFETERIA EXT			1			1
FUNCIONARIS	2	1	1		2	6
EXTERIOR	2	1	1	0	2	6
DIRECCIÓ	1				1	2
VISITES	1	1	1		1	4
Totals	24	23	21	10	13	91

12.1.2 CP BRIANS 1

CENTRE - ZONA	Begudes calentes	Begudes Fredes	Aigua 1,5 l	Tabac	Sòlids Snacks	Totals
CP BRIANS 1	32	24	27	10	11	104
ZONA INTERIOR	24	19	20	9	7	79
DERT	1					1
DU	2	3	2	1	1	9
ESCOLA D2	1	1				2
INFERMERIA	1	1	2			4
INGRESSOS	1	1	1	1		4
MÒDUL 1	2	2	1	1	1	7
MÒDUL 2	2	2	1	1	1	7
MÒDUL 3	2	2	1	1	1	7
MÒDUL 4	2	2	2	1	1	8
MÒDUL 5	1	1	1	1	1	5
MR0	1	1	1	1	1	5
POLIESPORTIU			1			1
SALUT MENTAL	1	1	1			3
TALLER 1	1		1			2
TALLER 2	1		1			2
TALLER 3	1		1			2
TALLER 4	1		1			2
Taller DU	1		1			2
UHPP	1	1				2
UIC	1	1	1	1		4

PERSONAL LABORAL	2	0	2	1	2	7
CAFETERIA EXT	1		1		1	3
FUNCIONARIS	1		1	1	1	4
EXTERIOR	6	5	5	0	2	18
ADMINISTRACIÓ	1		1			2
ESCOLA FORMACIÓ	1	1	1		1	4
MOSSOS	1	1	1			3
UHPP	1	1	1			3
VISITES	2	2	1		1	6
Totals	32	24	27	10	11	104

12.1.3 CP BRIANS 2

CENTRE - ZONA	Begudes calentes	Begudes Fredes	Aigua 1,5 l	Tabac	Sòlids Snacks	- Totals
CP BRIANS 2	27	27	29	18	21	122
ZONA INTERIOR	21	22	25	18	16	102
BUGADERIA			1			1
CUINA		1	1			2
DAE	1	1	1	1	1	5
DERT	1		1	1		3
INFERMERIA	1	1	1	1		4
INGRESSOS	1	1	1	1		4
MÒDUL 1	1	1	1	1	1	5
MÒDUL 2	1	1	1	1	1	5
MÒDUL 3	1	1	1	1	1	5
MÒDUL 4	1	1	1	1	1	5
MÒDUL 5	1	1	1	1	1	5
MÒDUL 6	1	1	1	1	1	5
MÒDUL 7	1	1	1	1	1	5
MÒDUL 8	1	1	1	1	1	5
MÒDUL 9	1	1	1	1	1	5
MÒDUL 10	1	1	1	1	1	5
MÒDUL 11	1	1	1	1	1	5
MÒDUL 12	1	1	1	1	1	5
MÒDUL 13	1	1	1	1	1	5
MÒDUL 14	1	1	1	1	1	5
POLIESPORTIU			2			2
SALUT MENTAL	1	2	1		1	5
TALLER 1-2	1	1	1			3
TALLER 3-4	1	1	1			3

PERSONAL LABORAL	3	1	2	0	3	9
FUNCIONARIS	3	1	2		3	9
EXTERIOR	3	4	2	0	2	11
ADMINISTRACIÓ		1	1			2
CAFETERIA EXT					1	1
MOSSOS	1	1				2
VISITES	2	2	1		1	6
Totals	27	27	29	18	21	122

12.1.4 CP DONES

CENTRE - ZONA	Begudes calentes	Begudes Fredes	Aigua 1,5 l	Tabac	Sòlids Snacks	Totals
CP DONES	6	5	2	1	3	17
ZONA INTERIOR	3	2	0	1	1	7
PATI	2	1		1	1	5
TALLERS	1	1				2
PERSONAL LABORAL	1	1	1	0	1	4
CAFETERIA EXT	1	1	1		1	4
EXTERIOR	2	2	1	0	1	6
SO DONES	1	1				2
SO HOMES	1	1	1		1	4
Totals	6	5	2	1	3	17

12.1.5 CP JOVES

CENTRE - ZONA	Begudes calentes	Begudes Fredes	Aigua 1,5 l	Tabac	Sòlids Snacks	Totals
CP JOVES	8	9	7	4	6	34
ZONA INTERIOR	6	7	5	4	4	26
DAE		1				1
INFERMERIA	1	1				2
MÒDUL 1	1	1	1	1	1	5
MÒDUL 2	1	1	1	1	1	5
MÒDUL 3	1	1	1	1	1	5
MÒDUL 4	1	1	1	1	1	5
POLIESPORTIU			1			1
TALLERS	1	1				2
PERSONAL LABORAL	1	1	1	0	1	4
CAFETERIA EXT			1			1
FUNCIONARIS	1	1			1	3
EXTERIOR	1	1	1		1	4
VISITES	1	1	1		1	5
Totals	8	9	7	4	6	34

12.1.6 CP LLEDONERS

CENTRE - ZONA	Begudes calentes	Begudes Fredes	Aigua 1,5 l	Tabac	Sòlids Snacks	- Totals
CP LLEDONERS	16	17	17	10	12	72
ZONA INTERIOR	13	14	15	9	8	59
ÀREA EDUCATIVA			1			1
CUINA		1	1			2
DERT	1					1
INFERMERIA	1	1	1			3
INGRESSOS	1	1	1	1		4
MÒDUL 1	1	1	1	1	1	5
MÒDUL 2	1	1	1	1	1	5
MÒDUL 3	1	1	1	1	1	5
MÒDUL 4	1	1	1	1	1	5
MÒDUL 5	1	1	1	1	1	5
MÒDUL 6	1	1	1	1	1	5
MÒDUL 7	1	1	1	1	1	5
MÒDUL 8	1	1	1	1	1	5
POLIESPORTIU		1	1			2
TALLER 1	1	1	1			3
TALLER 2	1	1	1			3
PERSONAL LABORAL	2	1	2	1	3	9
CAFETERIA EXT	1		1		1	3
FUNCIONARIS	1	1	1	1	2	6
EXTERIOR	1	2	0	0	1	4
MOSSOS		1				1
VISITES	1	1			1	3
Totals	16	17	17	10	12	72

12.1.7 CP MAS D'ENRIC

CENTRE - ZONA	Begudes calentes	Begudes Fredes	Aigua 1,5 l	Tabac	Sòlids Snacks	- Totals
CP MAS D'ENRIC	21	20	18	11	13	83
ZONA INTERIOR	16	16	15	10	10	67
CUINA	1	1	1			3
DERT	1					1
DONES	1	1	1	1	1	5
INFERMERIA	1	1	1			3
INGRESSOS	1	1		1		3
JOVES	1	1	1	1	1	5
MID	1	1	1		1	4
MÒDUL 1	1	1	1	1	1	5
MÒDUL 2	1	1	1	1	1	5
MÒDUL 3	1	1	1	1	1	5
MÒDUL 4	1	1	1	1	1	5
MÒDUL 5	1	1	1	1	1	5
MÒDUL 6	1	1	1	1	1	5
MÒDUL 7	1	1	1	1	1	5
POLIESPORTIU		1	1			2
TALLER 1-2	1	1	1			3
TALLER 3-4	1	1	1			3
PERSONAL LABORAL	3	2	2	1	2	10
CAFETERIA EXT	1	1	1		1	4
FUNCIONARIS	2	1	1	1	1	6
EXTERIOR	2	2	1	0	1	6
MOSSOS	1	1	1			3
VISITES	1	1			1	3
Totals	21	20	18	11	13	83

12.1.8 CP PONENT

CENTRE - ZONA	Begudes calentes	Begudes Fredes	Aigua 1,5 l	Tabac	Sòlids Snacks	Totals
CP PONENT	26	21	15	7	12	81
ZONA INTERIOR	19	18	12	7	8	64
COIXINERIA	1	1	1			3
CUINA	1	1				2
DERT	1					1
DONES	1	1	1	1	1	5
FLECA	1	1				2
IMPREMTA	1	1				2
INFERMERIA	1	1	1		1	4
INGRESSOS	1	1				2
MÒDUL 3	1	1	1	1	1	5
MÒDUL 4	1	1	1	1	1	5
MÒDUL 5	1	1	1	1	1	5
MÒDUL 6	1	1	1	1	1	5
MÒDUL 7	1	1	1	1	1	5
MÒDUL 11	1	1	1	1	1	5
POLIESPORTIU	1	1	1			3
TALLER 3.0-3.1	1	1	1			3
TALLER 3.2	1	1				2
TALLER 6	1	1				2
TALLER EXT. RAIMAT	1	1	1			3
PERSONAL LABORAL	2	1	3	0	2	8
CAFETERIA EXT			1			1
CENTRE OBERT			1			1
ENTRADA SALA	1	1			1	3
FUNCIONARIS	1				1	2
PECULI			1			1
EXTERIOR	5	2	0	0	2	9
CENTRE OBERT	1	1			1	3

MOSSOS	1					1
VISITES	1	1			1	3
CENTRE OBERT- OFIC	1					1
OFICINES ADMIN 3 ^a	1					1
Totals	26	21	15	7	12	81

12.1.9 CP PUIG DE LES BASSES

CENTRE - ZONA	Begudes calentes	Begudes Fredes	Aigua 1,5 l	Tabac	Sòlids Snacks	Totals
CP PUIG DE LES BASSES	17	18	18	12	12	77
ZONA INTERIOR	14	15	15	11	9	64
BUGADERIA			1			1
CUINA		1	1			2
DERT	1	1	1	1		4
DONES	1	1	1	1	1	5
INFERMERIA	1	1				2
INGRESSOS	1	1		1		3
JOVES	1	1	1	1	1	5
MÒDUL 1	1	1	1	1	1	5
MÒDUL 2	1	1	1	1	1	5
MÒDUL 3	1	1	1	1	1	5
MÒDUL 4	1	1	1	1	1	5
MÒDUL 5	1	1	1	1	1	5
MÒDUL 6	1	1	1	1	1	5
MÒDUL 7	1	1	1	1	1	5
POLIESPORTIU			2			2
SALUT MENTAL			1			1
TALLER 1-2	1	1				2
TALLER 3-4	1	1				2
PERSONAL LABORAL	1	1	2	1	2	7
CAFETERIA EXT			1		1	2
FUNCIONARIS	1	1	1	1	1	5
EXTERIOR	2	2	1	0	1	6
MOSSOS	1	1	1			3
VISITES	1	1			1	3
Totals	17	18	18	12	12	77

12.1.10 CENTRE OBERT DE GIRONA

CENTRE - ZONA	Begudes calentes	Begudes Fredes	Aigua 1,5 l	Tabac	Sòlids Snacks	Totals
CENTRE OBERT GIRONA	3	0	0	0	3	6
EXTERIOR	3	0	0	0	3	6
SALA DESCANS FUNCIONARIS	1				1	2
DEPARTAMENT DONES	1				1	2
MENJADOR PERSONES INTERNES	1				1	2
Totals	3	0	0	0	3	6

12.1.11 CENTRE OBERT DE TARRAGONA

CENTRE - ZONA	Begudes calentes	Begudes Fredes	Aigua 1,5 l	Tabac	Sòlids Snacks	Totals
CENTRE OBERT TARRAGONA	2	0	0	0	1	3
EXTERIOR	2	0	0	0	1	3
SALA MENJADOR FUNCIONARIS	1					1
SALA TV INTERIOR PERSONES INTERNES	1				1	2
Totals	2	0	0	0	1	3

12.1.12 CENTRE OBERT BARCELONA (ZF)

CENTRE - ZONA	Begudes calentes	Begudes Fredes	Aigua 1,5 l	Tabac	Sòlids Snacks	Totals
CENTRE OBERT BARCELONA (ZF)	3	0	0	0	3	6
EXTERIOR	3	0	0	0	3	6
OFFICES FUNCIONARIS	1				1	2
MENJADOR PERSONES INTERNES 1	1				1	2
MENJADOR PERSONES INTERNES 2	1				1	2
Totals	3	0	0	0	3	6

(*) La posada en funcionament del centre està prevista per al març de 2026.

12.1.13 PABEL·LÓ HOSPITALARI TERRASSA

CENTRE - ZONA	Begudes calentes	Begudes Fredes	Aigua 1,5 l	Tabac	Sòlids Snacks	Totals
PABEL·LÓ HOSPITALARI TERRASSA	1	0	0	0	1	2
EXTERIOR	1	0	0	0	1	2
ZONA VENDING	1				1	2
Totals	1	0	0	0	1	2

PLEC DE PRESCRIPCIONS TÈCNIQUES RELATIVES A LA CONTRACTACIÓ DEL SERVEI DE BOTIGUES I MÀQUINES EXPENEDORES ALS CENTRES PENITENCIARIS I CENTRES OBERTS DE CATALUNYA I L'HOSPITAL PENITENCIARI DE TERRASSA, AIXÍ COM EL SUBMINISTRAMENT DE PRODUCTES VENDING. Expedient PO MIX 0064 2026

ANNEX 2 CARACTERÍSTIQUES TÈCNIQUES DE LES MÀQUINES EXPENEDORES.

Característiques tècniques generals de les màquines expenedores:

- Disseny resistent i robust, dotades de sistemes de seguretat
- Sistema d'autodiagnosi alfanumèric d'avaries o incidències i suggeriments de reparació.
- Sistemes de tancament antivandalisme.
- Facilitat d'accés per la càrrega i la neteja interna.
- Facilitat d'accés als components clau de la màquina.
- Sistemes modulars fàcils de mantenir i reparar, de fàcil extracció i col·locació.
- Panells de selecció entenedors, seleccions i preseleccions il·luminades.
- Display informador de preu, de saldo final de la clau i d'identificació d'aquesta.
- Funcionament d'acord amb els protocols estàndards previstos per l'EVA (European Vending Association), Executiu / MDB.
- Anul·lació de funcions gratuïtes o de cortesia.
- Contenidors dissenyats per mantenir el producte en òptimes condicions d'higiene i de refrigeració en les màquines de begudes fredes.

Màquines de begudes calentes

- Barreges independents de producte.
- Grup de cafè resistent i que garanteixi un producte de qualitat.
- Diferents models d'extractor de gots (segons grandària).
- Dispensador de paletines regulable.

Màquines de tabac

- Disseny que faciliti la màxima capacitat d'emmagatzematge.
- Disseny que minimitzi el risc de manipulació.

Les empreses licitadores podran aportar propostes i solucions tecnològiques que superin els requisits mínims descrits, sempre d'acord amb la normativa penitenciària i els criteris tècnics de resistència, seguretat i higiene.

12.2 Especificacions tècniques

Màquina expenedora d'aigua	
Nº de seleccions	6-8
Nº de canals	2-10 configuració modificable
Mides màximes (alçada x amplada x fons)	1850mm x 1050mm x 901mm
Capacitat aproximada recomanada	80-110 ampolles de 1.5l
Tensió	220V +/- 10% / 50 Hz
Potència màxima consumida	820W
Rang temperatures intern	+2°C – 10 °C
Protocol funcionament	Executiu / MDB
Màquina gran per begudes fredes: ampolles i llaunes	
Nº de seleccions	6-8
Nº de canals	6-10 configuració modificable
Capacitat aproximada recomanada	600 llaunes de 0,33cl, configuració modificable 320 ampolles de 0,5 l
Mides màximes (alçada x amplada x fons)	1850mm x 1000mm x 901mm
Tensió	220V +/- 10%
Potència màxima consumida	500W-600W
Màquina petita per begudes fredes: llaunes	
Nº de seleccions	5-7 configuració modificable
Nº de canals	5-8 configuració modificable
Capacitat aproximada recomanada	272-300 llaunes de 0,33 cl 136-150 ampolles de 0,5 l
Mides màximes (alçada x amplada x fons)	1850mm x 750mm x 620mm
Tensió	220V +/- 10%
Potència màxima consumida	500W-600W
Màquina tabac gran	
Nº de seleccions	16
Nº de canals	16-21 configuració modificable
Capacitat màxima	600-822 paquets
Mides màximes (alçada x amplada x fons)	1600mm x 785mm x 424mm
Tensió	220V +/- 10%

Potència màxima consumida	40W-60W
Màquina tabac petita	
Nº de seleccions	14
Nº de canals	10-11 configuració modificable
Capacitat màxima	303-432 paquets
Mides màximes (alçada x amplada x fons)	1600mm x 478mm x 521mm
Tensió	220v +/- 10%
Potència màxima consumida	40W-60W
Màquina cafè gran	
Capacitat	500-600 gots; 500-600 paletines
Nº de seleccions, el número de canals ha de permetre distribuir:	<ul style="list-style-type: none"> - gots i paletines - sucre - cafè i cafè descafeïnat en totes les varietats - llet - xocolata - té - aigua calenta
Preseleccions	9
Tolves	1-2 gra pel cafè 5-6 solubles
Capacitat	
Cafè en gra: 3-3,5 kg	
Llet en pols: 1,5-2,2 kg	
Xocolata en pols: 2- 3,5 kg	
Sucre: 3,5-5 kg	
Té: 1,5-5 kg	
Volum caldera	370-450 ml
Mides màximes (alçada x amplada x fons)	1825mm x 600mm x 605mm
Pes màxim	165 Kg
Tensió	220v +/- 10%
Potència màxima consumida	1100W-1800W
Màquina cafè petita	
Capacitat	210-250 gots; 210-250 paletines
Nº de seleccions, el número de canals ha de permetre distribuir:	<ul style="list-style-type: none"> - gots i paletines - sucre

	<ul style="list-style-type: none"> - cafè i cafè descafeïnat en totes les varietats - llet - xocolata - té - aigua calenta
Preseleccions	9
Tolves	1 gra pel cafè 4-5 solubles
Capacitat	
Cafè en gra	1-2,3 kg
Llet en pols	0,6-1,7 kg
Xocolata en pols	0,8- 1,3 kg
Sucre	1,4-2,1 kg
Té	1-1,5 kg
Volum caldera	370-450 ml
Mides màximes (alçada x amplada x fons)	1500mm x 500mm x 570mm
Pes màxim	100 Kg
Tensió	220v +/- 10%
Màquina de sòlids	
Capacitat	Capacitat interna per emmagatzemar entre 200 i 400 unitats de producte, configuració modificable segons formats. De 50 a 70 seleccions disponibles, configurables.
Canals i seleccions	Possibilitat d'ajustar els canals per adaptar-se a diferents mides d'envasos.
Rang de temperatura interna	+3 °C i +18 °C. Sistema de refrigeració o ventilació que asseguri una conservació òptima dels productes, especialment si hi ha productes amb necessitats específiques.
Pagaments:	Compatible amb pagaments amb clau interna, monedes, bitllets i sistema cashless (si s'escau).
Tensió	220v +/- 10% / 50Hz
Potència Màxima (Consum)	Entre 500 W i 800 W, segons el model i l'ús de refrigeració
Màquines Sòlids ZONA INTERIOR	En cas de proposar models de màquines de sòlids per a les ZONES INTERIORS, caldrà proposar addicionalment models de màquines sense espirals.
Màquina de recàrrega de saldo	
Moneder de canvi	1

Canals i seleccions	Opcional
Dispensadora de producte	El sistema de pagament pot estar ubicat en una de les màquines expenedores.
Càrrega electrònica NFC	Targetes VISA, MasterCard, NFC Mobile
Admissió de monedes	0,10€ - 0,20€ - 0.50€ - 1€ - 2€

12.3 Dosificació de begudes calentes:

Selecció	Producte	Dosis de producte (g)
Cafè curt	Cafè	7
Cafè descafeïnat (aglomerat)	Cafè	1,1
Cafè descafeïnat (en gra)	Cafè	7
Cafè llarg	Cafè	7
Cafè tallat	Llet	3,5
	Cafè	7
Cafè amb llet	Llet	7
	Cafè	7
Caputxí	Llet	6
	Cafè	6,5
	Xocolata	5
Moca	Llet	6
	Cafè descafeïnat	1,1
	Xocolata	5
Xocolata	Xocolata	22
Cafè avellana	Cafè avellana	22
Té a la llimona	Té a la llimona	10,5

Les empreses licitadores podran aportar propostes i solucions tecnològiques que superin els requisits mínims descrits, sempre d'acord amb la normativa penitenciària i els criteris tècnics de resistència, seguretat i higiene.

PLEC DE PRESCRIPCIONS TÈCNIQUES RELATIVES A LA CONTRACTACIÓ DEL SERVEI DE BOTIGUES I MÀQUINES EXPENEDORES ALS CENTRES PENITENCIARIS I CENTRES OBERTS DE CATALUNYA I L'HOSPITAL PENITENCIARI DE TERRASSA, AIXÍ COM EL SUBMINISTRAMENT DE PRODUCTES VENDING. Expedient PO MIX 0064 2026

ANNEX 3 LLISTAT DE PRODUCTES PER MÀQUINES EXPENEDORES (*)

Cal subministrar la marca que consta en aquest annex en el cas dels refrescos. PVP amb IBBEE i IVA inclosos.

Els preus dels productes vending de les zones interiors, personal laboral i personal de vigilància externa han de ser els mateixos.

Codi Producte	Descripció	MARCA	PVP (IVA inclòs)
130	BEGUDES CALENTES	-	0,50 €
29992	CAFÈ CÀPSULA - EXTERIORS I PERSONAL LABORAL	-	0,65 €
29993	VARIETATS SOLUBLES XL - EXTERIORS I PERSONAL LABORAL	-	0,95 €
70	R. COCA COLA LLAUNA 33cl. (LATA 33CL. R.1080)	COCACOLA	0,85 €
75	R. COCA COLA ZERO LLAUNA 33cl.(LATA 33CL. R.2758)	COCACOLA	0,84 €
79	RED BULL LLAUNA 25cl.	RED BULL	2,30 €
82	FUZE TEA LLIMONA LLAUNA 33CL.(LATA 33CL.R.4810)	COCACOLA	1,09 €
250	R. COCA COLA PET 0,50l. (R.1091)	COCACOLA	1,25 €
883	R. AQUARIUS LLAUNA 33cl. (LATA 33CL. R.84)	COCACOLA	1,16 €
1067	CERVESA 0,0 LLAUNA 33cl.	SAN MIGUEL	0,97 €
1134	R. COCA COLA ZERO PET 50cl. (R.2670)	COCACOLA	1,13 €
1199	AIGUA FONT VELLA 1,5l.	FONT VELLA	0,62 €
1315	AIGUA FONT VELLA 0,5l.	FONT VELLA	0,45 €
1362	R. TRINA TARONJA PET 50cl. (R.97485)	SCHWEPES	1,25 €

1363	R. TRINA TARONJA LLAUNA 33cl. (R.95855)	SCHWEPPES	0,85 €
1416	R. SPRITE LLAUNA 33cl. (LATA 33CL. R.2555)	SPRITE	0,78 €
1543	R. TRINA LLIMONA PET 50cl. (R.97495)	SCHWEPPES	1,25 €
1569	R. TINTO LLIMONA S/ALCOHOL LLAUNA 33cl. (R.91214)	SCHWEPPES	1,22 €
1636	FONT VELLA LEVITE LLIMONA 1,25l.	FONT VELLA	1,66 €
1751	R. COCA COLA ZERO ZERO PET 50cl. (R.2717)	COCACOLA	1,12 €
1842	CERVESA LLIMONA SAN MIGUEL 0,0 LLAUNA	SAN MIGUEL	0,97 €
1918	AIGUA AMB GAS F. VELLA/ FONTER 50cl. REF 444430	FONTER	0,70 €
3527	R. FANTA TARONJA LLAUNA 33cl. (LATA 33CL. R.81)	COCACOLA	0,85 €
3528	R. FANTA LLIMONA LLAUNA 33cl. (LATA 33CL. R.82)	COCACOLA	0,85 €
SNDGO	SANDVITX ÑAMING GO	ÑAMING	1,37 €
SNDEL	SANDVITX ÑAMING DELICIOUS	ÑAMING	2,37 €
3705	BRIOX PERNIL 2UND	ÑAMING	1,80 €
3706	BRIOX MIXT 2UND	ÑAMING	1,80 €
3707	WRAP TONYINA MEDITERRANI	ÑAMING	2,50 €
3708	ENSALADING PASTA PERNIL SALAT	ÑAMING	2,75 €
3709	ENSALADING RUSSA	ÑAMING	2,75 €
3710	PASTEL DE TONYINA 220GRS	ÑAMING	3,50 €
3711	FUZE-TEA LLIMONA PET 50cl.	COCACOLA	1,50 €
3712	AQUARIUS PET 50cl.	COCACOLA	1,50 €

3713	SPRITE PET 50cl:	SPRITE	1,30 €
3714	DONUT BOMBON 1UND.	BIMBO	1,03 €
3715	DONUT GLACE 1UND.	BIMBO	1,03 €
3716	CAFFE LATE CAPUCCINO KAIKU 200ml	KAIKU	1,75 €
3717	CAFFE LATE ESPRESSO KAIKU 200ml	KAIKU	1,75 €

(*) Els articles d'aquest annex s'han de subministrar de la marca indicada ja que per motius de seguretat penitenciària els interns demanen específicament aquestes marques dels productes relacionats. En cas d'incorporar noves referències o canvi, caldrà l'autorització prèvia de la Comissió Paritària.

PLEC DE PRESCRIPCIONS TÈCNiques RELATIVES A LA CONTRACTACIÓ DEL SERVEI DE BOTIGUES I MÀQUINES EXPENDEDORAS ALS CENTRES PENITENCIARIS I CENTRES OBERTS DE CATALUNYA I L'HOSPITAL PENITENCIARI DE TERRASSA, AIXÍ COM EL SUBMINISTRAMENT DE PRODUCTES VENDING. Expedient PO MIX 0064 2026

ANNEX 4 LLISTAT DE PRODUCTES PER LES BOTIGUES

L'oferta es pot fer modificant preus a l'alça o a la baixa mentre la suma del volum final de negoci de tots els productes no sigui superior a la que consta en aquest annex. És obligatori oferir un preu per a cadascuna de les referències.

Desc_Família	Codi	Producte	Preu compra sense iva	Volum anual estimat unitats	Volum anual estimat de negoci
BEGUDES	1077	ORXATA CHUFI/DON SIMON 1l.	1,10 €	5.621	6.183,10 €
BEGUDES	1532	SUC/LLET MEDITERRANI JUVER 330 ml. (R.41993)	0,42 €	37.852	15.897,84 €
BEGUDES	1533	SUC/LLET TROPICAL JUVER 330 ml. (R.41994)	0,42 €	35.455	14.891,10 €
BEGUDES	1534	SUC TARONJA JUVER 330 ml. (R.42933)	0,40 €	37.531	15.012,40 €
BEGUDES	1535	SUC PINYA JUVER 330 ml. (R.42929)	0,40 €	31.905	12.762,00 €
BEGUDES	1753	BEGUDA DE SOJA DON SIMON 1l.	0,85 €	12.544	10.662,40 €
BEGUDES	3579	SUC PRÉSSEC/POMA JUVER DISFRUTA FOOD 1L.(R.95611)	0,80 €	81.672	65.337,60 €
BEGUDES	3580	SUC PINYA/POMA JUVER DISFRUTA FOOD 1L.(R95613)	0,80 €	79.182	63.345,60 €
BEGUDES	3581	SUC MULTIFRUITES JUVER DISFRUTA FOOD 1L.(95647)	0,80 €	75.296	60.236,80 €
Total BEGUDES					264.328,84 €
Desc_Família	Codi	Producte	Preu compra sense iva	Volum anual estimat unitats	Volum anual estimat de negoci
CONSERVES	4	OLIVES FARCIDES D'ANXOVA HERACLIO 300g.	0,85 €	32.151	27.328,35 €
CONSERVES	107	CAL/POTON SALSA AMERICANA DIAMIR RO-110 (110pn)	0,76 €	32.640	24.806,40 €
CONSERVES	109	MUSCLOS EN ESCABETX MONTEY/DIAMIR RO-111 (111pn)	1,11 €	20.424	22.670,64 €
CONSERVES	123	PATÉ MINA/ARGAL 80g.	0,37 €	39.980	14.792,60 €

CONSERVES	168	PEBROTS MORRONS SANFUL/CELORRIO 80g.	0,45 €	7.200	3.240,00 €
CONSERVES	370	OLIVES AMB PINOL MEDITERRANEAN 180g.	0,35 €	5.076	1.776,60 €
CONSERVES	464	BANDEROLES PICANTS HERACLIO 300g.	1,12 €	20.652	23.130,24 €
CONSERVES	467	PATÉ TONYINA LA PIARA 75g. (R.59729)	1,39 €	5.482	7.619,98 €
CONSERVES	468	PATÉ IBÈRIC LA PIARA 73g. (R.32925)	1,02 €	4.068	4.149,36 €
CONSERVES	469	PATÉ SALMÓ LA PIARA 75g. (R.36261)	1,39 €	1.788	2.485,32 €
CONSERVES	571	TOMÀQUET TRITURAT IAN 400g.	0,57 €	2.165	1.234,05 €
CONSERVES	724	CLOÏSSES AL NATURAL G.HOT/M.COMP RO-120 (112pn)	1,35 €	5.550	7.492,50 €
CONSERVES	750	POP A LA GALLEGA DIAMIR RO-120 (111pn)	1,27 €	22.920	29.108,40 €
CONSERVES	1136	ANXOVES OLI 1/8 ALCONFRIOSA 46g.	1,01 €	8.040	8.120,40 €
CONSERVES	1305	TONYINA OLI VEGETAL COSTATUN RO- 85 (60pn)	0,41 €	184.733	75.740,53 €
CONSERVES	1306	TONYINA CLARA OLI DIAMIR/MONTEY RO-120 (110pn)	0,95 €	160.961	152.912,95 €
CONSERVES	1307	CABALLA AMB OLI DIAMIR RO-90 (90pn)	0,80 €	32.832	26.265,60 €
CONSERVES	1308	CABALLA AMB TOMÀQUET DIAMIR RO- 90 (90pn)	0,80 €	11.280	9.024,00 €
CONSERVES	1309	SARDINETES EN OLI VEGETAL DIAMIR RO-90 (90pn)	0,75 €	6.482	4.861,50 €
CONSERVES	1310	SARDINES AMB TOMÀQUET DIAMIR/MONTEY RO-90 (90pn)	0,70 €	5.472	3.830,40 €
CONSERVES	1706	PATÉ TAPA NEGRA LA PIARA 75g. 1 UD (R.30507)	0,80 €	4.701	3.760,80 €
CONSERVES	1820	OLIVES CAMAMILLA FARCIDES PEBROT BOSSA 100g	0,35 €	612	214,20 €
CONSERVES	1919	TOMÀQUET NATURAL UNIDOSI 25g	0,19 €	11.680	2.219,20 €
CONSERVES	3344	PIT DE POLLASTRE AL NATURAL LLAUNA 1 UD 160GR	2,40 €	12.144	29.145,60 €
CONSERVES	3360	OLIVES NEGRES SENSE OS LLAUNA 150G	0,95 €	2.720	2.584,00 €

CONSERVES	3362	CORS DE CARXOFA VICTORIA 390G	1,86 €	96	178,56 €
CONSERVES	3370	ESCOPINYES AL NAURAL PETITES +75U.102G.NET SAGRES	2,00 €	4.471	8.942,00 €
CONSERVES	3385	TONYINA S.PICANTONA COSTATUN/ARLE RO-120 (110pn)	0,95 €	51.340	48.773,00 €
CONSERVES	3387	PIT GALL DINDI AL NATURAL 1U 160GR	2,60 €	6.036	15.693,60 €
CONSERVES	3392	TONYINA AMB TOMÀQUET COSTATUN RO-85 (77pn)	0,43 €	64.502	27.735,86 €
CONSERVES	3635	BLAT DE MORO GRA 150G. CELORRIO 1U. (R30104)	0,55 €	3.069	1.687,95 €
Total CONSERVES					591.524,59 €

Desc_Família	Codi	Producte	Preu compra sense iva	Volum anual estimat unitats	Volum anual estimat de negoci
LACTIS	151	LLET CONDENSADA TUB LA LECHERA 170g.	1,20 €	9.550	11.460,00 €
LACTIS	368	ACTIMEL MADUIXA I PLÀTAN DANONE (R.27268)	0,35 €	25.748	9.011,80 €
LACTIS	406	ACTIMEL MADUIXA DANONE (R.13540)	0,35 €	19.542	6.839,70 €
LACTIS	447	BATUT DE XOCOLATA CHOLECK 1l	1,45 €	7.290	10.570,50 €
LACTIS	448	BATUT DE MADUIXA CHOLECK 1l	1,45 €	5.300	7.685,00 €
LACTIS	449	BATUT DE VAINILLA CHOLECK 1l	1,45 €	4.852	7.035,40 €
LACTIS	475	ACTIMEL MULTIFRUITES DANONE (R.10495)	0,35 €	14.244	4.985,40 €
LACTIS	482	ARRÓS AMB LLET DANONE (R.81434)	0,36 €	50.755	18.271,80 €
LACTIS	863	FORMATGE UNTAR CREMETTE FINES HERBES 200g	1,25 €	12.895	16.118,75 €
LACTIS	864	FORMATGE UNTAR CREMETTE NATURAL 200g	1,25 €	13.680	17.100,00 €
LACTIS	1137	IOGURT VITALINEA CREMÓS XOCOLATA (R.8036)	0,34 €	3.248	1.104,32 €
LACTIS	1140	IOGURT OIKOS MADUIXES DANONE (R.157710)	0,48 €	48.386	23.225,28 €

LACTIS	1141	IOGURT OIKOS/GREC NATURAL (R.81841)	0,30 €	17.544	5.263,20 €
LACTIS	1616	ACTIMEL NATURAL DANONE (R.2604)	0,35 €	4.684	1.639,40 €
LACTIS	1784	IOGURT OIKOS STRACCIATELLA DANONE (R.157709)	0,48 €	54.072	25.954,56 €
LACTIS	1977	MANTEGA UNIDOSI 10g	0,11 €	38.300	4.213,00 €
LACTIS	3309	IOGURT OIKOS LLIMONA DANONE (R.325)	0,48 €	16.064	7.710,72 €
LACTIS	3322	FORMATGE PORCIONS LLEUGER 16u	1,75 €	11.998	20.996,50 €
LACTIS	3389	LLET SEMIDES PASCUAL 1L (R.30012362)	0,97 €	13.440	13.036,80 €
LACTIS	3390	LLET DESNATADA PASCUAL 1L (R.30012363)	0,97 €	20.928	20.300,16 €
LACTIS	3391	LLET SENCERA PASCUAL 1L (R.30012361)	0,97 €	207.684	201.453,48 €
LACTIS	3438	CACAOLAT ORIGINAL MINI BRICK 200cc	0,30 €	24.672	7.401,60 €
LACTIS	3550	FORMATGE TENDRE TALLAT 250G. ALBENIZ (R.70748)	2,95 €	9.721	28.676,95 €
LACTIS	3551	FORMATGE SEMICURAT TALLAT 250 G. ALBENIZ (R.70448)	3,05 €	9.011	27.483,55 €
LACTIS	3552	FORMATGE CURAT TALLAT 250 G. ALBENIZ (R.70447)	3,30 €	11.559	38.144,70 €
LACTIS	3633	FORMATGE RATLLAT CM 130G. EL POZO (15329)	1,15 €	1.860	2.139,00 €
Total LACTIS					537.821,57 €
Desc_Família	Codi	Producte	Preu compra sense iva	Volum anual estimat unitats	Volum anual estimat de negoci
EMBOTITS	1417	SOBRASSADA EL POZO 250g.	1,30 €	6.036	7.846,80 €
EMBOTITS	1703	MORTADEL·LA DE GALL DINDI HALAL 400g	1,48 €	15.490	22.925,20 €
EMBOTITS	1704	MORTADEL·LA DE POLLASTRE HALAL 400g	1,48 €	10.788	15.966,24 €
EMBOTITS	3412	FUET PEÇA 170G EL POZO (R.12267)	1,68 €	33.488	56.259,84 €
EMBOTITS	3422	PALETA IBÈRICA TALLADA 90G LEGADO (R.15239)	3,34 €	10.877	36.329,18 €
EMBOTITS	3423	MORTADEL·LA SICILIANA PEÇA 300G EL POZO (R.12865)	0,98 €	1.941	1.902,18 €

EMBOTITS	3424	MORTADEL.LA A/OLIVES PEÇA 300G EL POZO (R.14941)	1,10 €	2.274	2.501,40 €
EMBOTITS	3514	LLONGANISSA RODANXES 65G EL POZO (R.14586)	0,73 €	20.774	15.165,02 €
EMBOTITS	3515	SALAMI RODANXES 65G EL POZO (R.15280)	0,73 €	12.500	9.125,00 €
EMBOTITS	3516	XORIÇ RODANXES 65G EL POZO (R.14284)	0,73 €	19.362	14.134,26 €
EMBOTITS	3519	PERNIL CURAT TALLAT 1954 DUROC 80G EL POZO (R15415)	1,07 €	48.382	51.768,74 €
EMBOTITS	3520	PIT GALL DINDI TALLAT 115G EL POZO (R.14520)	1,07 €	15.584	16.674,88 €
EMBOTITS	3522	MORTADELA GALL DINDI TALL 225G EL POZO (R.14962)	1,47 €	2.940	4.321,80 €
EMBOTITS	3589	PERNIL CUIT TALLAT 80G. EL POZO (R.15153)	0,73 €	9.220	6.730,60 €
EMBOTITS	3592	SNACK FUET DOY PACK KING UP 40G. (R.14934)	0,80 €	2.980	2.384,00 €
Total EMBOTITS					264.035,14 €
Desc_Família	Codi	Producte	Preu compra sense iva	Volum anual estimat unitats	Volum anual estimat de negoci
ALIMENTACIÓ	59	SUCRE SOBRE 8g 1u. (R.40800)	0,01 €	1.305.400	13.054,00 €
ALIMENTACIÓ	116	MELMELADA MADUIXA HERO/HELIOS 350g.	2,00 €	2.088	4.176,00 €
ALIMENTACIÓ	152	QUÈTXUP POT COSAMI 300g.	0,77 €	12.312	9.480,24 €
ALIMENTACIÓ	162	MELMELADA PRÉSSEC HERO/HELIOS 350g.	1,98 €	744	1.473,12 €
ALIMENTACIÓ	165	CEREALS CORN FLAKES KELLOGG'S 375g. (R.30012295)	1,63 €	10.427	16.996,01 €
ALIMENTACIÓ	466	MOSTASSA POT COSAMI 300g.	0,85 €	5.292	4.498,20 €
ALIMENTACIÓ	555	SACARINA NATREEN CLÀSSIC 110 comprimits	1,40 €	3.036	4.250,40 €
ALIMENTACIÓ	567	MEL GRANJA SAN FRANCISCO 350g. (R.44181)	3,09 €	10.310	31.857,90 €
ALIMENTACIÓ	578	INFUSIÓ CAMAMILLA SHIP 25u.	0,74 €	3.160	2.338,40 €
ALIMENTACIÓ	581	SALSA BRAVA POT COSAMI 300g.	0,83 €	19.103	15.855,49 €

ALIMENTACIÓ	829	CAFÈ SOLUBLE SOBRES DESCAFEÏNAT 10u.	0,62 €	10.912	6.765,44 €
ALIMENTACIÓ	830	CAFÈ SOLUBLE SOBRES 10u.	0,57 €	178.060	101.494,20 €
ALIMENTACIÓ	867	SALSA AGRE DE LLIMONA PARRAS/RIOJAVINA 50cl.	0,38 €	6.258	2.378,04 €
ALIMENTACIÓ	978	PANSES SULTANES S/LLAVORS F. RAVICH 150g. (R.41)	0,85 €	3.468	2.947,80 €
ALIMENTACIÓ	1016	INFUSIÓ POLIOL MENTA SHIP 25u.	0,77 €	4.405	3.391,85 €
ALIMENTACIÓ	1017	INFUSIÓ TIL-LA SHIP 25u.	0,77 €	950	731,50 €
ALIMENTACIÓ	1018	INFUSIÓ TÈ NEGRE SHIP 25u.	0,87 €	4.350	3.784,50 €
ALIMENTACIÓ	1164	CEREALS EN BARRA HERO CORNY XOCO-LLET 50g.	0,60 €	38.496	23.097,60 €
ALIMENTACIÓ	1166	CEREALS EN BARRA HERO CORNY XOCO-PLÀTAN 50g.	0,60 €	51.255	30.753,00 €
ALIMENTACIÓ	1312	MAIONESA CASTER 14g.	0,04 €	577.800	23.112,00 €
ALIMENTACIÓ	1313	CREMA CACAU 1 SABOR GOURMET 500g.	2,20 €	13.661	30.054,20 €
ALIMENTACIÓ	1314	CREMA CACAU 2 SABORS GOURMET 500g.	2,20 €	17.342	38.152,40 €
ALIMENTACIÓ	1544	GELAT CON TORRO	0,60 €	4.560	2.736,00 €
ALIMENTACIÓ	1545	GELAT CON LLIMONA	0,60 €	3.792	2.275,20 €
ALIMENTACIÓ	1546	GELAT CON NATA	0,60 €	4.575	2.745,00 €
ALIMENTACIÓ	1549	GELAT BOMBO VAINILLA	0,60 €	12.540	7.524,00 €
ALIMENTACIÓ	1638	DÀTILS 200g.	0,75 €	14.479	10.859,25 €
ALIMENTACIÓ	1696	OLI OLIVA VERGE 250ml.	3,17 €	30.840	97.762,80 €
ALIMENTACIÓ	1710	SOBRE QUÈTXUP CASTER 12g.	0,03 €	7.000	210,00 €
ALIMENTACIÓ	1711	SOBRE MOSTASSA CASTER 6g.	0,03 €	3.150	94,50 €
ALIMENTACIÓ	1712	SOBRE ALLIOLI CASTER 14g.	0,06 €	132.300	7.938,00 €
ALIMENTACIÓ	1713	SOBRE VINAGRE 10ml.	0,03 €	240	7,20 €
ALIMENTACIÓ	1756	CEREALS FLAKES XOCO 120g. CUETARA (R.66072)	0,77 €	22.532	17.349,64 €
ALIMENTACIÓ	1844	XOCOLATA A LA TASSA PALADIN ORIGINAL 340g. (R47166)	2,64 €	192	506,88 €
ALIMENTACIÓ	1895	COLA CAO ORIGINAL POT 310g. (R46862)	2,35 €	5.880	13.818,00 €

ALIMENTACIÓ	1910	GELAT POLO FLASH 105ml. DIVERSOS SABORS (R.92991)	0,11 €	37.560	4.131,60 €
ALIMENTACIÓ	1911	GELAT NUII NATA XOCO NEGRE	0,98 €	4.160	4.076,80 €
ALIMENTACIÓ	1912	GELAT AMETLLAT NUII VAINILLA	0,98 €	4.760	4.664,80 €
ALIMENTACIÓ	1913	GELAT TOBLERONE	0,98 €	3.880	3.802,40 €
ALIMENTACIÓ	1976	SALSA BARBACOA UNIDOSI 12g.	0,05 €	135.270	6.763,50 €
ALIMENTACIÓ	3317	PASTA PICANT HARISSA 70g.	0,55 €	6.572	3.614,60 €
ALIMENTACIÓ	3359	FLOCS AVENA PROMOLAC 1KG	2,08 €	5.999	12.477,92 €
ALIMENTACIÓ	3363	INFUSIÓ TÉ LLIMONA SHIP 25 U	1,30 €	2.200	2.860,00 €
ALIMENTACIÓ	3364	INFUSIÓ TÉ VERD SHIP 25U	1,30 €	1.750	2.275,00 €
ALIMENTACIÓ	3365	INFUSIÓ TÉ VERMELL SHIP 25U	1,30 €	1.015	1.319,50 €
ALIMENTACIÓ	3535	BARRETA PROTEINA IOGURT CANYELLA PROCRUNCH 35g	0,90 €	9.248	8.323,20 €
ALIMENTACIÓ	3536	BARRETA PROTEINA COCO PROCRUNCH 35g	0,95 €	7.800	7.410,00 €
ALIMENTACIÓ	3537	BARRETA HIDRATS FLAP JACK XOCOLATA 100g	1,15 €	5.440	6.256,00 €
ALIMENTACIÓ	3548	OLI OLIVA VERGE EXTRA SOBRE 10 ML. CASTER (R.97908)	0,13 €	36.000	4.680,00 €
ALIMENTACIÓ	3553	CEREALS SMACKS KELLOGG'S 330G (R.30016463)	1,94 €	10.851	21.050,94 €
ALIMENTACIÓ	3554	CEREALS CHOCO KRISPIES KELLOGG'S 330G (R.300164461)	1,98 €	12.569	24.886,62 €
ALIMENTACIÓ	3556	OLI OLIVA INTENS LA MASIA 1L. (R.97070)	8,95 €	5.775	51.686,25 €
Total ALIMENTACIÓ					704.747,89 €
Desc_Família	Codi	Producte	Preu compra sense iva	Volum anual estimat unitats	Volum anual estimat de negoci
PRECUINATS	1303	AMANIDA RÚSTICA CARRETILLA 200g.	1,45 €	9.032	13.096,40 €
PRECUINATS	1304	AMANIDA RUSSA CARRETILLA 240g.	1,45 €	16.880	24.476,00 €
PRECUINATS	1726	CARRETILLA AMANIDA CRANC/PINYA	1,45 €	6.160	8.932,00 €
PRECUINATS	1727	CARRETILLA CIGRONS ESTIL CASSOLÀ	1,55 €	300	465,00 €
PRECUINATS	1728	CARRETILLA LLENTIES ESTIL CASSOLÀ	1,55 €	90	139,50 €
PRECUINATS	1729	CARRETILLA PAELLA MARINERA	1,75 €	1.050	1.837,50 €

PRECUINATS	1730	CARRETILLA ARRÒS 3 DELÍCIES	1,75 €	740	1.295,00 €
PRECUINATS	1731	CARRETILLA ARRÒS AMB POLLASTRE AL CURRY	2,05 €	11.616	23.812,80 €
PRECUINATS	1732	CARRETILLA POLLASTRE A L'ALL AMB PATATES	2,50 €	9.210	23.025,00 €
PRECUINATS	1733	CARRETILLA LASANYA BOLONYESA	2,00 €	2.790	5.580,00 €
PRECUINATS	1734	CARRETILLA MACARRONS BOLONYESA	1,60 €	6.920	11.072,00 €
PRECUINATS	1735	CARRETILLA MANDONGUILLES JARDINERA	2,25 €	1.712	3.852,00 €
PRECUINATS	1736	CARRETILLA VEDELLA JARDINERA	3,05 €	5.320	16.226,00 €
PRECUINATS	1765	CARRETILLA FAVADA ASTURIANA	1,65 €	2.540	4.191,00 €
PRECUINATS	1819	COUS COUS PAQ 500g.	1,35 €	408	550,80 €
PRECUINATS	1835	TALLARINS DE GAMBA 70g.	0,50 €	34.120	17.060,00 €
PRECUINATS	1836	TALLARINS DE POLLASTRE 70g.	0,45 €	47.800	21.510,00 €
PRECUINATS	1852	HUMMUS CLASSIC 220g.	1,35 €	1.601	2.161,35 €
Total PRECUINATS					179.282,35 €
Desc_Família	Codi	Producte	Preu compra sense iva	Volum anual estimat unitats	Volum anual estimat de negoci
PASTES I PA	472	PASTISSET TIGRETON (R.78314)	0,36 €	20.637	7.429,32 €
PASTES I PA	473	PASTISSET PANTERA ROSA (R.78298)	0,36 €	22.295	8.026,20 €
PASTES I PA	474	PASTISSET BONY (R.117102)	0,36 €	21.737	7.825,32 €
PASTES I PA	1837	DONETTES CLÀSSIC BOMBÓ PACK (R.499070)	0,70 €	34.831	24.381,70 €
PASTES I PA	1972	PA BASTONETS SNATTS PIPES 40g.	0,25 €	18.000	4.500,00 €
PASTES I PA	1973	PA BASTONETS SNATTS INTGEGRAL PIPES 32g.	0,25 €	8.216	2.054,00 €
PASTES I PA	3526	SNATTS MINI TOMÀQUET I ORENGA 35g. (R.93677)	0,25 €	11.940	2.985,00 €
PASTES I PA	3555	PA DE MOTLLE BLANC BIMBO 430G. (R.5117725)	0,88 €	47.277	41.603,76 €
PASTES I PA	3658	VALENCIANAS 2U. 63G. CODAN (C0043)	0,22 €	41.847	9.206,34 €
PASTES I PA	3659	PALMERA XOCOLATA 80G. CODAN (C3282)	0,29 €	9.000	2.610,00 €

PASTES I PA	3660	CROISSANT FARCIT XOCO 65G. ARRUABARRENA (C4582)	0,39 €	43.213	16.853,07 €
PASTES I PA	3661	BOMBONIUS FARCIT DE CACAO 80G. CODAN (C3700)	0,29 €	52.135	15.119,15 €
PASTES I PA	3662	CANYA XOCOLATA FARCIDA CREMA 80G. CODAN (C4360)	0,29 €	14.115	4.093,35 €
PASTES I PA	3663	PAN DE LLET 30G CODAN (C2596)	0,15 €	15.789	2.368,35 €
PASTES I PA	3664	TRIANGLE CREMA 80G. CODAN (C4356)	0,29 €	22.456	6.512,24 €
Total PASTES I PA					155.567,80 €
Desc_Família	Codi	Producte	Preu compra sense iva	Volum anual estimat unitats	Volum anual estimat de negoci
GALETES	775	GALETES MARIA LLET GULLON 200g.	0,50 €	45.936	22.968,00 €
GALETES	780	GALETES FARCIDES MADUIXA ELGORRIAGA 180g.	0,50 €	37.128	18.564,00 €
GALETES	1121	GALETES BARQUINATA GULLON 150g.	0,60 €	34.672	20.803,20 €
GALETES	1122	GALETES CHIPS XOCO S/SUCRE GULLON 125g.	1,50 €	19.390	29.085,00 €
GALETES	1528	GALETES BARQUICHOCO GULLON 150g.	0,61 €	36.120	22.033,20 €
GALETES	1529	GALETES MARIA INTEGRAL GULLON 200g.	0,65 €	23.182	15.068,30 €
GALETES	1574	GALETES FARCIDES XOCOLATA ELGORRIAGA 180g.	0,48 €	64.942	31.172,16 €
GALETES	1655	GALETES BOCADITOS XOCO CUETARA 150g. (R.48281)	0,85 €	8.205	6.974,25 €
GALETES	1657	GALETES BOCADITOS LLIMONA CUETARA 150g. (R.48283)	0,85 €	15.075	12.813,75 €
GALETES	1658	GALETES CAMPURRIANAS 130g. (R.60434)	0,65 €	6.250	4.062,50 €
GALETES	1659	GALETES PALMERITAS 165g. (R.46638)	0,85 €	12.493	10.619,05 €
GALETES	1660	GALETES FILIPINOS BLANCS ARTIACH (R.44582)	0,75 €	8.205	6.153,75 €
GALETES	1661	GALETES FILIPINOS NEGRES ARTIACH (R.44583)	0,75 €	4.575	3.431,25 €
GALETES	1833	ARTILLIMONA 210g. ARTIACH (R.38199)	1,35 €	1.464	1.976,40 €
GALETES	1839	GULLON XOCO BOMBO LLET 100g.	0,84 €	10.512	8.830,08 €

GALETES	1840	GULLON XOCO BOMBO BLANCS 100g.	0,84 €	14.580	12.247,20 €
GALETES	1847	ARTINATA SENSE SUCRE 175g. ARTIACH (R.38601)	1,95 €	1.788	3.486,60 €
GALETES	1848	CHIQUILIN 0% SUCRE 175g. ARTIACH (R.44046)	0,95 €	8.004	7.603,80 €
GALETES	1849	GULLON DIETFIBRA MUESLI 175g. 12U. (R.720504)	0,63 €	14.940	9.412,20 €
GALETES	3316	GALETES NAPOLITANES CUETARA 213g. (R.61474)	0,80 €	14.964	11.971,20 €
Total GALETES					259.275,89 €
Desc_Família	Codi	Producte	Preu compra sense iva	Volum anual estimat unitats	Volum anual estimat de negoci
SNACKS	1577	FRUITS SECS COCTELEO NATUMIX 120 GR.	1,30 €	43.539	56.600,70 €
SNACKS	1635	FR PIPES PELADES 130/150g. (R.511313)	0,57 €	11.637	6.633,09 €
SNACKS	1707	GALETES KRIT 150g. (R.60392)	0,66 €	22.866	15.091,56 €
SNACKS	1758	CRACKER 200G CUETARA (R.60436)	0,66 €	9.168	6.050,88 €
SNACKS	1761	NOUS BORGES/FR 90g.	1,08 €	13.368	14.437,44 €
SNACKS	1978	COCTEL FRUITS SEC S/C SABOR CHILLI 130/140g.	0,65 €	11.570	7.520,50 €
SNACKS	3330	AMETLLA AMB PELL 110g.	1,15 €	11.018	12.670,70 €
SNACKS	3340	FRUITS SECS COCTELEO ORIG SENSE CLOSCA 130/140 GR.	0,60 €	28.544	17.126,40 €
SNACKS	3351	COCTEL FRUITS SECS SALUDABLE ACTIVE 100G	1,10 €	10.215	11.236,50 €
SNACKS	3352	COCTEL FRUITS SECS SALUDABLE ANTIOX 100G	1,10 €	9.369	10.305,90 €
SNACKS	3353	COCTEL FRUITS SECS SALUDABLE CARDIO 80G	1,10 €	12.726	13.998,60 €
SNACKS	3384	COCTEL SNACKS CHILLI 100GR	0,75 €	24.972	18.729,00 €
SNACKS	3446	NATUCHIPS SOUR CREAM 85g	1,00 €	10.488	10.488,00 €
SNACKS	3450	FR CRISPETES SAL 80g (R.503131)	0,60 €	21.552	12.931,20 €
SNACKS	3453	FR PRUNES AMB OS 120g.(R.420113)	0,90 €	770	693,00 €
SNACKS	3454	TORT ARROS AMB XOCOLATA 105G VITALDAY (R.720538)	0,60 €	5.288	3.172,80 €

SNACKS	3456	GALETES CROCANT ORIG 265gr. VITALDAY (R.720561)	1,30 €	3.920	5.096,00 €
SNACKS	3457	GALETES CROCANT XOCO 280GR. VITALDAY (R.720562)	1,30 €	6.000	7.800,00 €
SNACKS	3502	CHEETOS STICKS 67 g. (R.11401)	0,72 €	15.015	10.810,80 €
SNACKS	3504	FRITOS BBQ 110 g. (R.11421)	0,72 €	11.722	8.439,84 €
SNACKS	3505	CONS LAYS 3D BUGLES 72g. (R.11422)	0,72 €	10.525	7.578,00 €
SNACKS	3506	PATATES LAYS GOURMET 135G. (R.11274)	0,80 €	28.561	22.848,80 €
SNACKS	3587	PATATES RUFFLES PERNIL 115G (R.11332)	0,80 €	22.352	17.881,60 €
SNACKS	3588	CHEETOS PELOTAZOS 105G. (R11339)	0,72 €	8.685	6.253,20 €
SNACKS	3593	CACAUETS SALATS 120G. F.RAVICH (R.380135)	0,45 €	16.433	7.394,85 €
SNACKS	3594	BLAT DE MORO TOU 115G. F.RAVICH (R.501211)	0,55 €	7.372	4.054,60 €
SNACKS	3602	CRISPETES COLORS 130G. FRIT RAVICH	0,90 €	6.240	5.616,00 €
SNACKS	3667	DORITOS TEX MEX 90G. (R11408)	0,80 €	2.610	2.088,00 €
Total SNACKS					323.547,96 €
Desc_Família	Codi	Producte	Preu compra sense iva	Volum anual estimat unitats	Volum anual estimat de negoci
DOLÇOS	814	COCA DE CABELL ÀNGEL 500G	6,87 €	66	453,42 €
DOLÇOS	816	COCA DE CREMA 500G	6,87 €	72	494,64 €
DOLÇOS	825	KIT KAT 1u. (R.717400)	0,47 €	33.530	15.759,10 €
DOLÇOS	1079	COCA DE XOCOLATA 500G	6,87 €	52	357,24 €
DOLÇOS	1339	FINI PETONETS MADUIXA 90/100g.	0,37 €	12.240	4.528,80 €
DOLÇOS	1340	CUCS PICA 90G. FINI (R5050920003)	0,37 €	13.872	5.132,64 €
DOLÇOS	1344	FILLED MIX 90G. FINI (R5050920004)	0,37 €	16.915	6.258,55 €
DOLÇOS	1345	FINI CINEMA MIX 90/100g.	0,37 €	24.684	9.133,08 €
DOLÇOS	1346	SOUR LITTLE MIX 90G. FINI (R5050920004)	0,37 €	14.232	5.265,84 €
DOLÇOS	1347	FINI MORES 90/100g.	0,37 €	13.260	4.906,20 €
DOLÇOS	1348	PARTY MIX 90G. FINI (R5110920009)	0,37 €	19.596	7.250,52 €

DOLÇOS	1350	FINI FINITRONIC ESCUMES 80g.	0,37 €	2.988	1.105,56 €
DOLÇOS	1572	CARAMELS RESPIRAL MENTOL 150g. (R.615110)	1,48 €	13.200	19.536,00 €
DOLÇOS	1689	N. BOMBONS TRAPA ARTESANIA 75g.	1,00 €	490	490,00 €
DOLÇOS	1776	CONGUITOS NEGRES BOSSA 70g. (R084101)	0,55 €	16.804	9.242,20 €
DOLÇOS	1777	LACASITOS COLORS BOSSA 65g. (R064500)	0,55 €	16.126	8.869,30 €
DOLÇOS	1778	MENTOLIN EUCALIPTUS S/S BOSSA 100g. (R.624502)	1,00 €	5.924	5.924,00 €
DOLÇOS	1779	MENTOLIN MEL I MENTOL S/S BOSSA 100g. (R.627101)	0,98 €	5.280	5.174,40 €
DOLÇOS	1781	MENTOLIN TUB EUCALIPTUS (R.628001)	0,43 €	1.328	571,04 €
DOLÇOS	1782	CONGUITO PARTY BOSSA 70g. (R074800)	0,61 €	12.287	7.495,07 €
DOLÇOS	1841	NOCILLA STICKS 30g. (R45905)	0,33 €	1.512	498,96 €
DOLÇOS	1893	HUESITOS 40g.	0,39 €	181.440	70.761,60 €
DOLÇOS	1900	FESTUC XOCO LLET DOYPACK 100g. LACASA (R.42401)	2,03 €	2.769	5.621,07 €
DOLÇOS	1901	AMETLLA XOCO NEGRE DOYPACK 125g.LACASA (R.42201)	2,03 €	1.701	3.453,03 €
DOLÇOS	3350	CAIXA REGAL XUXES FINI 70,5G	0,92 €	2.328	2.141,76 €
DOLÇOS	3354	XOCOLATA AMB LLET I AMETLLES MARUJA 150G	0,91 €	7.880	7.170,80 €
DOLÇOS	3376	BARRETA XOCO AVELLANA LACASITOS C.DUO46GR(R127700)	0,59 €	2.528	1.491,52 €
DOLÇOS	3380	FINI TORCIDAS FARCIDA MADUIXA 85/90GR	0,42 €	18.936	7.953,12 €
DOLÇOS	3381	FINI SENSATION RED MIX 165/180GR	1,20 €	3.408	4.089,60 €
DOLÇOS	3383	FINI REGALÈSSIA BLACK GOURMET 116/128GR	1,46 €	612	893,52 €
DOLÇOS	3404	XOCOLATA AMB LLET TRAPA TABLETA 90G	0,83 €	10.724	8.900,92 €
DOLÇOS	3405	XOCOLATA NEGRA TRAPA TABLETA 85G	0,83 €	7.290	6.050,70 €
DOLÇOS	3406	XOCOLATA BLANCA TRAPA TABLETA 90G	0,83 €	11.340	9.412,20 €

DOLÇOS	3407	XOCOLATA AMB AMETLLES TRAPA TABLETA 95G	0,83 €	6.855	5.689,65 €
DOLÇOS	3408	XOCOLATA AMB AVELLANES TRAPA TABLETA 95G	0,83 €	4.949	4.107,67 €
DOLÇOS	3435	FINI REGALÈSSIA BLACK GUIXOS DOY PACK 160GR.	1,28 €	380	486,40 €
DOLÇOS	3444	BOLES COCO-XOCOLATA MUSFI'S 250G.	3,41 €	528	1.800,48 €
DOLÇOS	3459	TORRÓ D'ALACANT PICO 200GR. Q-SUPREMA	2,76 €	634	1.749,84 €
DOLÇOS	3460	TORRÓ DE XIXONA PICO 200GR Q-SUPREMA	2,76 €	706	1.948,56 €
DOLÇOS	3461	TORRÓ GEMA CREMADA PICO 200G. Q-SUPREMA	2,76 €	672	1.854,72 €
DOLÇOS	3462	TORRÓ XOCOLATA CRUIXENT PICO 200G. Q-SUPREMA	1,63 €	2.136	3.481,68 €
DOLÇOS	3463	TORRÓ ASSORTIMENT PORCIONS PICO 300G. Q-SUPREMA	4,91 €	396	1.944,36 €
DOLÇOS	3464	POLVORONS ASSORTIT TRADICIONAL LA UNION 300GR	2,95 €	1.286	3.793,70 €
DOLÇOS	3465	NEULES XOCOLATA PICO 75GR.	1,30 €	635	825,50 €
DOLÇOS	3466	NEULES FARCIDES DE TORRÓ PICO 75GR	1,30 €	540	702,00 €
DOLÇOS	3468	PANETTONE AMB FRUITA MUSFI'S 500G.	4,69 €	560	2.626,40 €
DOLÇOS	3469	PANETTONE AMB XOCOLATA MUSFI'S 500G.	4,69 €	800	3.752,00 €
DOLÇOS	3470	TRUFES AL CACAU DELAVIUDA 100G.	1,37 €	520	712,40 €
DOLÇOS	3616	SOUR PENCIL GOMINOLA FARCIT 125G.(R5370840001)	1,32 €	976	1.288,32 €
DOLÇOS	3617	JELLY BEANS CAMELS FRUITA 165G.(R5071770001)	1,28 €	1.808	2.314,24 €
DOLÇOS	3619	SOUR STRIPS GOM. MADUIXA 125G.(R5350840001)	0,95 €	1.440	1.368,00 €
DOLÇOS	3620	DELI JELLY CAMELS GELATINA 80G.(R5010090002)	0,55 €	3.588	1.973,40 €
DOLÇOS	3621	CON REGAL GOMINOLES ASSORTIT 70G.(R5112050009)	0,75 €	1.950	1.462,50 €
DOLÇOS	3622	FINI ROLLER FIZZ GOM MADUIXA 20G.(R5352180002)	0,25 €	6.440	1.610,00 €

Total DOLÇOS					291.878,22 €
Desc_Família	Codi	Producte	Preu compra sense iva	Volum anual estimat unitats	Volum anual estimat de negoci
COSMÈTICA-HIGIENE	21	CAIXA MOCADORS 80u.	0,70 €	771	539,70 €
COSMÈTICA-HIGIENE	48	OLI CORPORAL JOHNSONS 300ml.	1,85 €	1.632	3.019,20 €
COSMÈTICA-HIGIENE	56	BROTXA AFAITAR	0,70 €	48	33,60 €
COSMÈTICA-HIGIENE	62	TALLAUNGLES	0,40 €	6.383	2.553,20 €
COSMÈTICA-HIGIENE	199	PAPER HIGIÈNIC TINA/5 ESTELS rotllo	0,10 €	79.704	7.970,40 €
COSMÈTICA-HIGIENE	236	ESPONJA DE BANY CALIPSO	0,40 €	1.728	691,20 €
COSMÈTICA-HIGIENE	254	DETERGENT PASTILLES FLOTA 250g.	0,80 €	2.196	1.756,80 €
COSMÈTICA-HIGIENE	259	TAULETES NETEJADORES KIN OR 30u.	3,90 €	58	226,20 €
COSMÈTICA-HIGIENE	295	CREMA CORPORAL DOVE PELL EXTRA SECA 400ml.	2,60 €	2.982	7.753,20 €
COSMÈTICA-HIGIENE	308	COL·LUTORI ZERO ORAL KIN/LISTERINE 250 ML	1,60 €	1.557	2.491,20 €
COSMÈTICA-HIGIENE	319	LLIMA D'UNGLES 1u.	0,03 €	3.890	116,70 €
COSMÈTICA-HIGIENE	325	DETERGENT PASTILLES PUNTMA 8u. BLANC	0,78 €	4.396	3.428,88 €
COSMÈTICA-HIGIENE	351	DESODORANT SANEX ROLL-ON DERMO 45ml.	1,41 €	9.498	13.392,18 €
COSMÈTICA-HIGIENE	431	GEL DE BANY DERMO 1LT	2,60 €	385	1.001,00 €
COSMÈTICA-HIGIENE	440	TAPS PER A ORELLES NOTON 1 PARELL	0,51 €	588	299,88 €
COSMÈTICA-HIGIENE	460	CREMA DENTAL KIN ANTICÀRIES 125ml.(R1541253)	2,25 €	2.307	5.190,75 €
COSMÈTICA-HIGIENE	463	CREMA DE MANS NIVEA CREME 150ml.	2,06 €	2.473	5.094,38 €

COSMÈTICA-HIGIENE	556	CREMA DENTAL ADHESIVA POLIDENT FORTE 40GR	4,30 €	1.427	6.136,10 €
COSMÈTICA-HIGIENE	912	CREMA CORPORAL DOVE NORMAL 400ml.	2,58 €	2.094	5.402,52 €
COSMÈTICA-HIGIENE	941	AFTER SHAVE GILLETTE 75ml.	2,52 €	2.262	5.700,24 €
COSMÈTICA-HIGIENE	1172	LLAPIS DE LLAVIS LIPOSAN	1,69 €	1.476	2.494,44 €
COSMÈTICA-HIGIENE	1354	MAQUINETA D'AFAITAR 2 FULLS FIXA A/LUBR	0,08 €	96.000	7.680,00 €
COSMÈTICA-HIGIENE	1360	DESODORANT ROLL ON VEA/LEA 50ml. KIT	0,66 €	408	269,28 €
COSMÈTICA-HIGIENE	1591	GEL AMALFI CIVADA 750ml. (R.28451)	0,80 €	5.616	4.492,80 €
COSMÈTICA-HIGIENE	1592	GEL AMALFI ALOE 750ml. (R.25403)	0,80 €	4.480	3.584,00 €
COSMÈTICA-HIGIENE	1593	GEL AMALFI DERMO 750ml. (R.17211)	0,80 €	1.856	1.484,80 €
COSMÈTICA-HIGIENE	1594	XAMPÚ AMALFI NORMAL ALOE 400/500ml.	0,70 €	2.628	1.839,60 €
COSMÈTICA-HIGIENE	1597	XAMPÚ AMALFI ANTICASPA 400/500ml.	0,80 €	3.180	2.544,00 €
COSMÈTICA-HIGIENE	1598	CREMA CORPORAL AMALFI ALOE 500ml. (R.27488)	0,85 €	555	471,75 €
COSMÈTICA-HIGIENE	1600	CREMA CORPORAL AMALFI VITAMINA E 500ml. (R.25408)	0,85 €	315	267,75 €
COSMÈTICA-HIGIENE	1601	CREMA HIDRATANT AMALFI ALOE VERA 150ml. (R.25409)	0,65 €	432	280,80 €
COSMÈTICA-HIGIENE	1602	CREMA HIDRATANT ALOE VERA 250ml. (R.25410)	0,85 €	1.152	979,20 €
COSMÈTICA-HIGIENE	1603	DESODORANT AMALFI DERMO 50ml. (R.28650)	0,68 €	1.788	1.215,84 €
COSMÈTICA-HIGIENE	1604	DESODORANT AMALFI ALOE VERA 50ml. (R.25411)	0,68 €	768	522,24 €
COSMÈTICA-HIGIENE	1606	GEL FIXADOR AMALFI EXTRAFORT 150ml. (R.25412)	0,86 €	4.152	3.570,72 €
COSMÈTICA-HIGIENE	1607	MASCARETA AMALFI REVITALITZANT 500ml. (R.31282)	1,42 €	1.593	2.262,06 €
COSMÈTICA-HIGIENE	1609	COL·LUTORI AMALFI CLÀSSIC 500ml. (R.25415)	0,65 €	608	395,20 €

COSMÈTICA-HIGIENE	1611	COL·LUTORI AMALFI MENTA 500ml. (R.27209)	0,65 €	4.528	2.943,20 €
COSMÈTICA-HIGIENE	1628	GEL TULIPAN NEGRE ALOE 600ml.	1,20 €	3.876	4.651,20 €
COSMÈTICA-HIGIENE	1629	GEL TULIPAN NEGRO COTÓ 600ml.	1,20 €	6.588	7.905,60 €
COSMÈTICA-HIGIENE	1697	CREMA DOLÇOS SOMNIS JOHNSON'S 500ml.	3,55 €	1.194	4.238,70 €
COSMÈTICA-HIGIENE	1773	PASTA DE DENTS FRESH TIME	0,70 €	876	613,20 €
COSMÈTICA-HIGIENE	1793	GEL HIGIENE ÍNTIMA BABARIA/ PH5 250ML	1,85 €	89	164,65 €
COSMÈTICA-HIGIENE	1795	ELVIVE MÀSCARA 300 TOTAL REPAIR 5	4,50 €	260	1.170,00 €
COSMÈTICA-HIGIENE	1859	RASPALL CABELL	1,85 €	540	999,00 €
COSMÈTICA-HIGIENE	1865	MAQUINETA AFAITARg.ILLETTE BLUE II 5u.	1,30 €	1.700	2.210,00 €
COSMÈTICA-HIGIENE	1914	DETERGENT EN PASTILLES PUNTMA 8u. ROSA	0,78 €	11.816	9.216,48 €
COSMÈTICA-HIGIENE	1917	CREMA PROTECCIÓ SOLAR GISELE DENIS SPF 45 200ml.	4,20 €	91	382,20 €
COSMÈTICA-HIGIENE	1923	NORIT LÍQUID VERD 400ml.	1,80 €	4.200	7.560,00 €
COSMÈTICA-HIGIENE	3308	SABÓ MANS AMB DOSSIFICADOR 500ml.	0,75 €	780	585,00 €
COSMÈTICA-HIGIENE	3323	MOCADORS PAPER NOCEL PAQ 8u	0,70 €	2.197	1.537,90 €
COSMÈTICA-HIGIENE	3324	CREMA CORPORAL MTV 100ml.	0,70 €	1.998	1.398,60 €
COSMÈTICA-HIGIENE	3329	CREMA ANTIARRUGUES DIADERMINE 15ml.	2,40 €	220	528,00 €
COSMÈTICA-HIGIENE	3341	XAMPÚ ANTICAIGUDA NURANA 250 ML	2,40 €	104	249,60 €
COSMÈTICA-HIGIENE	3367	GEL DUTXA HIDRO GENESSE 800ML	1,55 €	4.142	6.420,10 €
COSMÈTICA-HIGIENE	3373	BASTONETS ORELLES 200U (REF 1630030)	0,70 €	3.288	2.301,60 €
COSMÈTICA-HIGIENE	3403	SUAVITZANT LIQUID 0,75LT	0,83 €	25.260	20.965,80 €

COSMÈTICA-HIGIENE	3439	MAQUINETA AFAITAR JUPITER 2 F. BOSSA 4U.(40290)	0,55 €	936	514,80 €
COSMÈTICA-HIGIENE	3458	RASPALL DE DENTS COLGATE 1U (R.1080078)	0,50 €	5.160	2.580,00 €
COSMÈTICA-HIGIENE	3475	PASTA DENTS SIGNAL BLANC/BICAR. 75ml (R.1830012)	1,00 €	1.793	1.793,00 €
COSMÈTICA-HIGIENE	3476	PASTA DENTS SIGNAL ANTICARIES 75ml (R.1830075)	1,00 €	2.304	2.304,00 €
COSMÈTICA-HIGIENE	3491	CONDICIONADOR LLONGUERAS RISSOS 700ml (R.21902317)	1,95 €	254	495,30 €
COSMÈTICA-HIGIENE	3492	CONDICIONADOR LLONGUERAS LLIS 700ml (R.21902318)	1,95 €	270	526,50 €
COSMÈTICA-HIGIENE	3493	CONDICIONADOR SALON HITS ORO 250ml (R.2280265)	1,05 €	1.350	1.417,50 €
COSMÈTICA-HIGIENE	3512	PINTA PLASTIC CABELL 15cm (R.00178/50)	0,45 €	1.596	718,20 €
COSMÈTICA-HIGIENE	3541	GEL LUBRICANT ÍNTIM DUREX ORIGINAL H2O 100 ML.	8,82 €	3	26,46 €
COSMÈTICA-HIGIENE	3542	LUBRICANT DUREX PLAY ORIGINAL 50 ML	7,12 €	3	21,36 €
COSMÈTICA-HIGIENE	3558	GOMINA GIORGI EXTR. 170ML.	1,95 €	1.778	3.467,10 €
COSMÈTICA-HIGIENE	3560	XAMPÚ JOHNSON'S 300 ML	1,00 €	1.462	1.462,00 €
COSMÈTICA-HIGIENE	3568	PROTECTOR SOLAR HIDROLOTION SPF50 TRANS.1 00ML ISD	19,00 €	6	114,00 €
COSMÈTICA-HIGIENE	3569	PROTECTOR SOLAR GEL SPORT SPF50 TRANS.100ML ISDIN	18,70 €	6	112,20 €
COSMÈTICA-HIGIENE	3570	OLI COCO I ATMELLES PER CABELLS I COS 200ML. NURAN	5,68 €	78	443,04 €
COSMÈTICA-HIGIENE	3585	RASPALL DENTS INTERDENTAL GOMA FORAMEN PHARMA 30UN	1,88 €	216	406,08 €
COSMÈTICA-HIGIENE	3591	PINCES CELLES P.6CM CAPITAN B.CARE	0,63 €	1.127	710,01 €
COSMÈTICA-HIGIENE	3597	XAMPÚ SUAU LLIM-MANGRANA BIOSEI 400ML.(R4561705)	2,00 €	924	1.848,00 €
COSMÈTICA-HIGIENE	3626	PASTA DENTS 1.2.3 EXTRA FRESH ORAL-B 100ML.	1,30 €	1.080	1.404,00 €

COSMÈTICA-HIGIENE	3634	LUBRICANT MONODOSIS SOBRE 4ML. BODY ARS (5 UN)	1,30 €	40	52,00 €
COSMÈTICA-HIGIENE	3637	XAMPÚ FLEX RESTRUCTURANT REVLON 400ML.	2,00 €	228	456,00 €
COSMÈTICA-HIGIENE	3668	XAMPÚ FRUCTIS GARNIER ADIOS DAÑOS N500ML. (R261054)	2,50 €	258	645,00 €
COSMÈTICA-HIGIENE	3669	XAMPÚ GLISS SCHWARZKOPF R.ASIAN 250ML.(R66602384)	1,80 €	346	622,80 €
COSMÈTICA-HIGIENE	3670	PASTA DENTS SENSODYNE SENS.BLANQ.75ML.(R9020634)	3,00 €	70	210,00 €
Total COSMÈTICA-HIGIENE					205.541,99 €
Desc_Família	Codi	Producte	Preu compra sense iva	Volum anual estimat unitats	Volum anual estimat de negoci
COSMÈTICA	60	LLAPIS ULLS NURANA DIFERENTS COLORS	1,02 €	444	452,88 €
COSMÈTICA	1515	TINT DICORA/AMALFI NEGRE	1,80 €	873	1.571,40 €
COSMÈTICA	1516	TINT DICORA/AMALFI CASTANY	1,80 €	252	453,60 €
COSMÈTICA	1518	TINT DICORA/AMALFI ROS CLAR	1,80 €	354	637,20 €
COSMÈTICA	1581	TOVALLOLETES DESMAQUILLADORES VEA/LEA	0,84 €	216	181,44 €
COSMÈTICA	1582	TOVALLOLETES ÍNTIMES BEA/LEA (R.3217)	0,75 €	1.310	982,50 €
COSMÈTICA	1612	CREMA DEPILATÒRIA BODY NATUR NORMAL 200ml.	2,24 €	360	806,40 €
COSMÈTICA	1613	CREMA DEPILATÒRIA BODY NATUR PELL SENSIBLE 200ml.	2,24 €	576	1.290,24 €
COSMÈTICA	1807	MAX F. MASC FALSE LASH EFFECT BLACK	7,00 €	58	406,00 €
COSMÈTICA	1809	MAX F. EYELINER ULLS EXCESS 02 MET	6,00 €	14	84,00 €
COSMÈTICA	1812	MAX F. MAQ. FACE FINITY 3EN1 75g.OLDEN	9,89 €	17	168,13 €
COSMÈTICA	1813	MAX F. MAQ. FACE FINITY 3EN1 77 HONEY	9,89 €	10	98,90 €
COSMÈTICA	1814	MAX F. MAQ. FACE FINITY 3EN1 80 BRONZE	9,89 €	13	128,57 €

COSMÈTICA	1815	MAX F. MAQ. FACE FINITY 3EN1 85 CAMEL	9,89 €	18	178,02 €
COSMÈTICA	1830	MAQUILLATGE FLUÏD NURANA 50g.	2,56 €	123	314,88 €
COSMÈTICA	1831	ESMALT D'UNGLES ROSA SERRA	0,75 €	297	222,75 €
COSMÈTICA	1863	L'OREAL RIMEL VOLUME MILLION SO C.	7,20 €	44	316,80 €
COSMÈTICA	1864	MAQUINETA D'AFAITAR BIC TWIN LADY 5u.	1,00 €	601	601,00 €
COSMÈTICA	1916	RIMMEL NURANA	1,90 €	231	438,90 €
COSMÈTICA	1922	TOVALLOLETES BABY LINDO / MAMA 72u.	0,70 €	6.058	4.240,60 €
COSMÈTICA	1925	GOMA CABELL FINA BALIS 6u.	0,80 €	100	80,00 €
COSMÈTICA	1926	GOMA CABELL AMPLA	0,15 €	601	90,15 €
COSMÈTICA	1927	GOMA CABELL GRAN	0,25 €	276	69,00 €
COSMÈTICA	1928	PINÇA CABELL PETITA (R.00100/50)	0,40 €	192	76,80 €
COSMÈTICA	1929	PINÇA CABELL GRAN (R.00071/51)	0,70 €	126	88,20 €
COSMÈTICA	1930	PINTA PUES AMPLES (R.00414)	0,70 €	72	50,40 €
COSMÈTICA	1931	ACONDICIONADOR EQUAVE BIFÀSIC REVLON 500 ml	8,00 €	38	304,00 €
COSMÈTICA	1933	QUERATINA LÍQUIDA NURANA 250 ml	2,25 €	145	326,25 €
COSMÈTICA	1934	SÈRUM CAPILAR HERBAL ESSENCES 0,75 ml	2,35 €	713	1.675,55 €
COSMÈTICA	1936	MASCARETA CAPILAR REPAIR I PREVENT GLISS 300 ml	3,00 €	321	963,00 €
COSMÈTICA	1939	TINT CABELL COLORCREME	3,00 €	71	213,00 €
COSMÈTICA	1940	LLIMA PER PEUS (R.01073)	0,75 €	57	42,75 €
COSMÈTICA	1941	PEDRA PÓMEZ (R.03062)	0,65 €	90	58,50 €
COSMÈTICA	1942	SEPARADOR DE DITS PEDICURA 4 unit	0,80 €	3	2,40 €
COSMÈTICA	1943	ESMALT PER A UNGLES NURANA EFECTE GEL	1,60 €	303	484,80 €
COSMÈTICA	1944	CREMA BB DIADERMINE 50 ml	3,15 €	180	567,00 €
COSMÈTICA	1945	OMBRA D'ULLS PALETA 20 COLORS (R.30138)	1,45 €	62	89,90 €
COSMÈTICA	1947	SET MINI PINZELLS MAQUILLATGE 5 unit (R.02585)	1,40 €	30	42,00 €
COSMÈTICA	1952	EXFOLIANT FACIAL NURANA 100 ml	2,95 €	110	324,50 €

COSMÈTICA	1954	CREMA CORPORAL EAU DE ROCHAS 150 ml	4,20 €	252	1.058,40 €
COSMÈTICA	1955	CREMA CORPORAL THAIS 200 ml	1,30 €	352	457,60 €
COSMÈTICA	1957	CREMA CORPORAL COCO 300 ml	1,85 €	347	641,95 €
COSMÈTICA	1958	BANDES DEPILATÒRIES DE CERA VEET 20 unit	2,60 €	87	226,20 €
COSMÈTICA	1959	AIGUA MICELAR NURANA 500 ml	3,80 €	39	148,20 €
COSMÈTICA	1960	CREMA CORP. ANTICEL.LULÍTICA NATURAL HONEY 200 ml	3,75 €	9	33,75 €
COSMÈTICA	1961	CREMA CORP. REAFIRMANT NIVEA Q 10 400 ml	4,45 €	372	1.655,40 €
COSMÈTICA	1962	OXIDANT DE CABELL CREMA NURANA 60 ml	1,00 €	578	578,00 €
COSMÈTICA	1963	DISCS DE COTÓ DESMAQUILLANTS 70 unit	0,70 €	246	172,20 €
COSMÈTICA	1964	LLIMA D'UNGLES RÍGIDA 1u. (R.01027)	0,10 €	640	64,00 €
COSMÈTICA	1965	LLIMA D'UNGLES.AN 1u. (R.06366)	0,50 €	305	152,50 €
COSMÈTICA	1967	COLORET NURANA	2,00 €	150	300,00 €
COSMÈTICA	3356	GEL ELIMINAR CUTÍCULES NURANA 10ML	1,65 €	19	31,35 €
COSMÈTICA	3357	GEL ENDURIDOR UNGLES NURANA 10ML	1,65 €	66	108,90 €
COSMÈTICA	3547	CREMA FACIAL HIDRANTE GISELE DENIS Q-10+ARGAN 50 M	3,80 €	180	684,00 €
COSMÈTICA	3586	MASCARETA CABELLS SECS SCHARZKOPF GLISS 400ML	3,20 €	358	1.145,60 €
COSMÈTICA	3638	PINTALLAVIS CLÀSSIC NURANA COLOR N.06 (330385)	1,20 €	10	12,00 €
COSMÈTICA	3639	PINTALLAVIS CLÀSSIC NURANA COLOR N.08 (330386)	1,20 €	6	7,20 €
COSMÈTICA	3640	PINTALLAVIS CLÀSSIC NURANA COLOR N.09 (330387)	1,20 €	17	20,40 €
COSMÈTICA	3641	PINTALLAVIS CLÀSSIC NURANA COLOR N.11 (330388)	1,20 €	25	30,00 €
COSMÈTICA	3642	PINTALLAVIS CLÀSSIC NURANA COLOR N.12 (330389)	1,20 €	6	7,20 €
COSMÈTICA	3643	PINTALLAVIS CLÀSSIC NURANA COLOR N.15 (330392)	1,20 €	11	13,20 €

COSMÈTICA	3644	PINTALLAVIS CLÀSSIC NURANA COLOR N.17 (330393)	1,20 €	10	12,00 €
COSMÈTICA	3645	PINTALLAVIS CLÀSSIC NURANA COLOR N.20 (330394)	1,20 €	8	9,60 €
COSMÈTICA	3646	PINTALLAVIS CLÀSSIC NURANA COLOR N.21 (330395)	1,20 €	20	24,00 €
COSMÈTICA	3647	PINTALLAVIS CLÀSSIC NURANA COLOR N.52 (330401)	1,20 €	9	10,80 €
COSMÈTICA	3648	PINTALLAVIS CLÀSSIC NURANA COLOR N.53 (330402)	1,20 €	20	24,00 €
COSMÈTICA	3649	PINTALLAVIS CLÀSSIC NURANA COLOR N.54 (330403)	1,20 €	14	16,80 €
COSMÈTICA	3650	OMBRA ULLS MATE N.1 NEGRE NURANA (0330111)	2,02 €	6	12,12 €
COSMÈTICA	3651	OMBRA ULLS MATE N.2 BLAU NURANA (0330112)	2,02 €	6	12,12 €
COSMÈTICA	3652	OMBRA ULLS MATE N.3 VERD NURANA (0330113)	2,02 €	7	14,14 €
COSMÈTICA	3653	OMBRA ULLS MATE N.4 BLANC NURANA (0330114)	2,02 €	6	12,12 €
COSMÈTICA	3654	OMBRA ULLS MATE N.5 MARRÓ NURANA (0330115)	2,02 €	6	12,12 €
COSMÈTICA	3655	OMBRA ULLS MATE N.6 OCRE NURANA (0330116)	2,02 €	7	14,14 €
COSMÈTICA	3656	OMBRA ULLS MATE N.7 ROSA NURANA (0330117)	2,02 €	6	12,12 €
COSMÈTICA	3657	OMBRA ULLS MATE N.8 BEIX NURANA (0330118)	2,02 €	7	14,14 €
Total COSMÈTICA					26.870,68 €
Desc_Família	Codi	Producte	Preu compra sense iva	Volum anual estimat unitats	Volum anual estimat de negoci
REGALS	1896	RAM DE FLORS REGAL LLAMINADURES 90g.	2,56 €	532	1.361,92 €
REGALS	3321	BOMBONS XOCOLATA TRAPA 200g.	5,00 €	36	180,00 €
REGALS	3377	LACASITOS TOYS 1U. 20G. (061801)	1,25 €	1.420	1.775,00 €
REGALS	3582	PASTÍS AMETLLA COBERTURA XOCO 635G ANCANO	6,40 €	504	3.225,60 €

REGALS	3583	PASTÍS AMETLLA SUCRE GLAS 570G. ANCANO	5,50 €	563	3.096,50 €
Total REGALS					9.639,02 €
Desc_Família	Codi	Producte	Preu compra sense iva	Volum anual estimat unitats	Volum anual estimat de negoci
PAPERERIA	196	SOBRE CARTA BLANC AUTOTANCAMENT 11X22 (R.55219)	0,03 €	74.500	2.235,00 €
PAPERERIA	208	BOLÍGRAF 5* VIDRE VERMELL (R.295209)	0,15 €	1.150	172,50 €
PAPERERIA	211	BLOC GRAN QUADRICULAT 215X310 80 fulls (R.76784)	1,30 €	1.915	2.489,50 €
PAPERERIA	212	BLOC PETIT QUADRICULAT 155X215 80 fulls (R.76384)	0,80 €	1.225	980,00 €
PAPERERIA	587	BOLÍGRAF 5* VIDRE BLAU (R.295195)	0,15 €	8.450	1.267,50 €
PAPERERIA	588	BOLÍGRAF NEGRE 5* / TINTA FLUIDA MAKRO (R.080931)	0,15 €	1.550	232,50 €
PAPERERIA	980	FULLS A4 80g. 100 fulls (R.49148)	1,20 €	697	836,40 €
PAPERERIA	1445	POSTAL DE NADAL	0,30 €	84	25,20 €
PAPERERIA	1675	LLIBRES ENTRETENIMENT (SOPA LLETRES, M.ENCREUATS)	0,66 €	134	88,44 €
PAPERERIA	1678	MAQUINETA DE FER PUNTA D'ALUMINI (R.754935)	0,20 €	324	64,80 €
PAPERERIA	1679	CARPETA GOMES 3 SOLAPES A4 BLAU FOSC (R.922935)	0,80 €	360	288,00 €
PAPERERIA	1680	GOMA D'ESBORRAR (R.332896)	0,25 €	240	60,00 €
PAPERERIA	1681	LLAPIS NORIS STAEDTLER (R.095800)	0,40 €	168	67,20 €
PAPERERIA	1683	REGLA FLEXIBLKE TWIST 30cm. (R.835076)	1,45 €	60	87,00 €
Total PAPERERIA					8.894,04 €
Desc_Família	Codi	Producte	Preu compra sense iva	Volum anual estimat unitats	Volum anual estimat de negoci
ELECTRÒNICA I FERRETERIA	184	ENCENADOR GRAN BIC J26 (R0540005)	0,64 €	62.891	40.250,24 €
ELECTRÒNICA I FERRETERIA	197	PENJADOR DE ROBA BLANC 42cm.	0,17 €	2.855	485,35 €

ELECTRÒNICA I FERRETERIA	246	ANTIMOSQUITS APARELL FOGO PASTILLA	3,15 €	162	510,30 €
ELECTRÒNICA I FERRETERIA	289	BOMBETA BAIX CONSUM 9,5w. - 60w. CEGASA (331109)	2,51 €	6	15,06 €
ELECTRÒNICA I FERRETERIA	983	PILES ALCALINES LR03 CEGASA BLISTER 4U. (325900)	0,55 €	6.132	3.372,60 €
ELECTRÒNICA I FERRETERIA	984	PILES ALCALINES LR06 CEGASA BLISTER 4U. (325899)	0,53 €	234	124,02 €
ELECTRÒNICA I FERRETERIA	1868	CABLE CARREGADOR MP3 JACK-USB	1,65 €	630	1.039,50 €
ELECTRÒNICA I FERRETERIA	3328	PILA BOTÓ 3V CR2032 CEGASA 1U. (021474)	0,80 €	33	26,40 €
ELECTRÒNICA I FERRETERIA	3474	BOSSA SAMARRETA 40x50 RECIC AD G200 (R.34375)	0,07 €	286.700	20.069,00 €
ELECTRÒNICA I FERRETERIA	3495	CABLE ANTENA TV COAXIAL TV 1,5M ELBE CA4002ANT	1,90 €	1.951	3.706,90 €
ELECTRÒNICA I FERRETERIA	3577	ANTIMOSQUITO RECANVI FOGO ELECTRIC PASTILLA 60 UNI	4,25 €	234	994,50 €
ELECTRÒNICA I FERRETERIA	3624	BASE TRES ENDOLLS AMB INTERRUPTOR 16A. 1,5M. AIGOST	3,25 €	307	997,75 €
Total ELECTRÒNICA I FERRETERIA					71.591,62 €
Desc_Família	Codi	Producte	Preu compra sense iva	Volum anual estimat unitats	Volum anual estimat de negoci
VARIS	403	COBERTS DE POLIESTIRÈ SET 3 PECES 18CM. (R.110425)	0,50 €	5.097	2.548,50 €
VARIS	989	ESCURADENTS RODONS BETIK/DON PALILLO 200u. APROX.	0,50 €	974	487,00 €
VARIS	1080	BOL PER A AMANIDA AMB TAPA 750cc	0,15 €	11.200	1.680,00 €
VARIS	1867	PLANTILLES DE PELL RETALLABLES	1,35 €	73	98,55 €
VARIS	1903	ULLERES GRADUADES 1,5 DIOP. (329668)	2,50 €	139	347,50 €
VARIS	1904	ULLERES GRADUADES 2,0 DIOP. (329669)	2,50 €	137	342,50 €
VARIS	1905	ULLERES GRADUADES 2,5 DIOP. (329670)	2,50 €	75	187,50 €

VARIS	1906	ULLERES GRADUADES 3,0 DIOP. (329671)	2,50 €	58	145,00 €
VARIS	1907	ULLERES GRADUADES 3,5 DIOP. (329672)	3,00 €	20	60,00 €
VARIS	1968	GOT BATEDOR BÀSIC 550C.C BEST PROTEIN	2,05 €	795	1.629,75 €
VARIS	3397	TOVALLÓ PAPER 30 X 30 PAQ 70 U	0,39 €	520	202,80 €
VARIS	3496	GOT POLICAR TRANSP HSCOD 250cc (R.7461001200)	1,13 €	550	621,50 €
VARIS	3500	BOL POLICARBONAT BLANC 45cl (R.7461002001)	2,06 €	530	1.091,80 €
VARIS	3603	CMP GUANTS REIXETA BEST PROT TALLA M	4,37 €	37	161,69 €
VARIS	3604	CMP GUANTS REIXETA BEST PROT TALLA L	4,37 €	61	266,57 €
VARIS	3605	CMP GUANTS REIXETA BEST PROT TALLA XL	4,37 €	39	170,43 €
VARIS	3606	CMP GUANTS REIXETA BEST PROT TALLA XXL	4,37 €	9	39,33 €
VARIS	3607	CMP GUANTS REIXETA BEST PROTEIN TALLA S	4,37 €	18	78,66 €
VARIS	3630	FORQUILLA POLIPROPILÈ BLAU HSCOD (7461313002AZ)	0,47 €	960	451,20 €
VARIS	3631	CULLERA POLIPROPILÈ BLAU HSCOD (7461313001AZ)	0,47 €	960	451,20 €
VARIS	3632	GANIVET POLIPROPILEÈ BLAU HDCOD (7461313003AZ)	0,47 €	960	451,20 €
Total VARIS					11.512,68 €
Desc_Família	Codi	Producte	Preu compra sense iva	Volum anual estimat unitats	Volum anual estimat de negoci
CATÀLEG ELECTRÒNICA	968	AURICULARS ESTÈREO (48018XA1M)	3,65 €	264	963,60 €
CATÀLEG ELECTRÒNICA	1111	COMANDAMENT TV UNIVERSAL SENIOR 2	14,00 €	88	1.232,00 €
CATÀLEG ELECTRÒNICA	1774	REPRODUCTOR MP3 4GB ELBE MP-118	18,98 €	1.882	35.720,36 €
CATÀLEG ELECTRÒNICA	3346	VENTILADOR BOX FAN SOGO SS21120	18,97 €	966	18.325,02 €

CATÀLEG ELECTRÒNICA	3375	MÀQUINA TALLA CABELLS WHAL PRO 9649-016	24,00 €	516	12.384,00 €
CATÀLEG ELECTRÒNICA	3393	RECANVI BEURER CAPÇAL SET CUCH.HL-35 (Ref.577.06)	9,00 €	4	36,00 €
CATÀLEG ELECTRÒNICA	3410	RECANVI CAPÇAL WAHL 09649 TALLA CABELLS	9,00 €	48	432,00 €
CATÀLEG ELECTRÒNICA	3445	BEURER HL-36 MAQUINETA PER RASURAR PER A DONA	30,00 €	78	2.340,00 €
CATÀLEG ELECTRÒNICA	3447	RECANVI BEURER CAPÇAL SET CUCH.HL-36 (Ref.576.28)	14,00 €	6	84,00 €
CATÀLEG ELECTRÒNICA	3511	CARREGADOR MÀQUINA TALLA CABELLS WAHL 09649-016	15,00 €	9	135,00 €
CATÀLEG ELECTRÒNICA	3557	ASSECADOR DE CABELL AMB DIFUSOR BEURER HC55	29,00 €	30	870,00 €
CATÀLEG ELECTRÒNICA	3562	ESCALFADOR ELECTRIC ARIETE-2875 1,7L. 2.200 W.	15,00 €	329	4.935,00 €
CATÀLEG ELECTRÒNICA	3563	PLANXA DE CABELL BEURER HS-30 45 W.	18,00 €	66	1.188,00 €
CATÀLEG ELECTRÒNICA	3564	ASSECADOR CABELL VIATGE 1.600W BEURER HC-25	11,00 €	60	660,00 €
CATÀLEG ELECTRÒNICA	3566	ELBE RD-700-N DESPERTADOR ELBE RD-700 NEGRE	5,00 €	215	1.075,00 €
CATÀLEG ELECTRÒNICA	3598	MÀQUINA AFAITAR TRAVEL SHAVER WAHL 03615-1016	19,00 €	97	1.843,00 €
CATÀLEG ELECTRÒNICA	3599	RECANVI EXFOLIANT BEURER HL-35 (R25002X7707)	10,00 €	2	20,00 €
CATÀLEG ELECTRÒNICA	3613	RÀDIO DIGITAL MINI RF-96 ELBE	7,00 €	221	1.547,00 €
CATÀLEG ELECTRÒNICA	3614	AURICULARS ESTÈREO AMB MICRO AU-R10-MIC ELBE	4,50 €	651	2.929,50 €
CATÀLEG ELECTRÒNICA	3623	RÀDIO DIGITAL ELBE RF-93	14,00 €	100	1.400,00 €
CATÀLEG ELECTRÒNICA	3625	ADAPTADOR AMB CARREGADOR USB 16A. AIGOSTAR	8,00 €	300	2.400,00 €
CATÀLEG ELECTRÒNICA	3629	TV SUNSTECH TR24 TRANSP. B.RECTANGULAR (SENSE USB)	153,50 €	1182	181.437,00 €
Total CATÀLEG ELECTRÒNICA					271.956,48 €
Total general					4.178.016,76 €

PLEC DE PRESCRIPCIONS TÈCNIQUES RELATIVES A LA CONTRACTACIÓ DEL SERVEI DE BOTIGUES I MÀQUINES EXPENEDORES ALS CENTRES PENITENCIARIS I CENTRES OBERTS DE CATALUNYA I L'HOSPITAL PENITENCIARI DE TERRASSA, AIXÍ COM EL SUBMINISTRAMENT DE PRODUCTES VENDING. Expedient PO MIX 0064 2026

ANNEX 5 LLISTAT DE PRODUCTES BÀSICS

Per la seva naturalesa, hi ha productes que dins l'àmbit penitenciari són considerats **bàsics o essencials**.

L'adjudicatari ha de garantir la continuïtat en el proveïment d'aquestes referències i disposar de plans de contingència en cas de trencament d'estoc que en garanteixin el subministrament.

Família	Família Descripció	Producte	Descripció
10	BEGUDES	673	SUC 10 FRUITES 330 ml. (R.42931)
10	BEGUDES	3581	SUC MULTIFRUITES JUVER DISFRUTA FOOD 1L
10	BEGUDES	3580	SUC PINYA/POMA JUVER DISFRUTA FOOD 1L.
10	BEGUDES	3579	SUC PRÉSSEC/POMA JUVER DISFRUTA FOOD 1L
10	BEGUDES	1533	SUC/LLET TROPICAL JUVER 330 ml. (R.41994)
11	CONSERVES	1306	TONYINA CLARA OLI DIAMIR RO-120 (110pn)
11	CONSERVES	1305	TONYINA OLI VEGETAL COSTATUN RO-85 (60pn)
12	LACTIS	3391	LLET SENCERA PASCUAL 1L (R.30012361)
13	EMBOTITS	3412	FUET PEÇA 170G EL POZO (R.12267)
13	EMBOTITS	1703	MORTADEL·LA DE GALL DINDI HALAL 400g
13	EMBOTITS	1704	MORTADEL·LA DE POLLASTRE HALAL 400g
13	EMBOTITS	3519	PERNIL CURAT TALLAT 1954 DUROC 80G EL POZO
14	ALIMENTACIÓ GENERAL	830	CAFÈ SOLUBLE SOBRES 10u.
14	ALIMENTACIÓ GENERAL	1638	DÀTILS 200g.
14	ALIMENTACIÓ GENERAL	1696	OLI OLIVA VERGE 250ml.
14	ALIMENTACIÓ GENERAL	59	SUCRE SOBRE 8g 1u. (R.40800)
16	PASTES I PA	3555	PA DE MOTLLE BLANC BIMBO 430G. (R.5117725)
20	COSMÈTICA-HIGIENE	1629	GEL TULIPAN NEGRO COTÓ 600ml.
20	COSMÈTICA-HIGIENE	1354	MAQUINETA D'AFAITAR 2 FULLS FIXA A/LUBR
20	COSMÈTICA-HIGIENE	199	PAPER HIGIÈNIC TINA/5 ESTELS rotllo
20	COSMÈTICA-HIGIENE	3403	SUAVITZANT LIQUID 0,75LT
23	PAPERERIA	196	SOBRE CARTA BLANC AUTOTANCAMENT 11X22
24	ELECTRÒNICA FERRETERIA	3474	BOSSA SAMARRETA 40x50 RECIC AD G200

24	ELECTRÒNICA FERRETERIA	184	ENCENADOR GRAN BIC J26 (R0540005)
32	CATÀLEG ELECTRÒNICA	421	CABLE D'ANTENA TV 1,5m.
32	CATÀLEG ELECTRÒNICA	1774	REPRODUCTOR MP3 4GB ELBE MP-118
32	CATÀLEG ELECTRÒNICA	3629	TV SUNSTECH TR24 TRANSP. B.RECTANGULAR
32	CATÀLEG ELECTRÒNICA	3346	VENTILADOR BOX FAN SOGO SS21120
40	TELEFONIA	950	PINS TELEFÒNICS
80	VENDING	1315	AIGUA FONT VELLA 0,5l.
80	VENDING	1199	AIGUA FONT VELLA 1,5l.
80	VENDING	321	CACAU VENDING 1 KG SILVER (R.071001)
80	VENDING	3601	CAFÈ DESCAFEÏNAT VENDING SOLUBLE 500G.
80	VENDING	1123	CAFÈ EN GRA 100% NATURAL
80	VENDING	1444	CAFÈ EN GRA DESCAFEINAT
80	VENDING	1067	CERVESA 0,0 LLAUNA 33cl.
80	VENDING	3345	GOT VENDING 150 CL CARTRÓ T 100U
80	VENDING	3513	LLET VENDING 500 GRS (R.020246)
80	VENDING	3348	PALETINA 105MM T.50U
80	VENDING	70	R. COCA COLA LLAUNA 33cl.
80	VENDING	250	R. COCA COLA PET 0,50l.
80	VENDING	75	R. COCA COLA ZERO LLAUNA 33cl
80	VENDING	1134	R. COCA COLA ZERO PET 50cl.
80	VENDING	192	SUCRE VENDING 1 KG Ref.42758
82	VARIS	218	CLAU PAGAMENT BLAVA - PERSONAL LABORAL
82	VARIS	985	CLAU PAGAMENT GROGA - PERSONES INTERNES
82	VARIS	1742	CLAU PAGAMENT VERMELLA - TRÀNSIT

PLEC DE PRESCRIPCIONS TÈCNIQUES RELATIVES A LA CONTRACTACIÓ DEL SERVEI DE BOTIGUES I MÀQUINES EXPENEDORES ALS CENTRES PENITENCIARIS I CENTRES OBERTS DE CATALUNYA I L'HOSPITAL PENITENCIARI DE TERRASSA, AIXÍ COM EL SUBMINISTRAMENT DE PRODUCTES VENDING. Expedient PO MIX 0064 2026

ANNEX 6 PRODUCTES DE CATÀLEG

6.1 Catàleg de roba

Llistat referències CATÀLEG ROBA-CALÇAT			
Descripció	PVP	Descripció	PVP
TH SAMARRETA TIRANTS COTÓ	6,18 €	VAMBA ASICS JOL	66,95 €
TH SAMARRETA TIRANTS POLIÈST.	8,14 €	VAMBA KELME ROOKI	56,65 €
TH SAMARRETA M/C COTÓ	9,79 €	VAMBA ASICS PATRIO	72,10 €
TH SAMARRETA M/C POLIÈSTER	10,30 €	XANCLETES POPCAT PUMA	29,87 €
TH SAMARRETA M/C BU. COTÓ	14,42 €	XANCLETES RAWA	12,36 €
TD SAMARRETA M/C COTÓ C.PIC	7,21 €	TH BANYADOR P.CURT POLIÈSTER	24,72 €
TD SAMARRETA M/C COTÓ	7,73 €	TH BANYADPR P.CURT POLIÈSTER	24,72 €
TH ARMILLA EMBUATADA POLIAMIDA	48,93 €	TD BANYADOR NAT. POLIÈSTER	40,17 €
TD ARMILLA EMBUATADA POLIAMIDA	48,93 €	TD SOSTENIDOR ESPORT POLIAMIDA	22,66 €
TH SAMARRETA M/L COTÓ	12,36 €	TH SLIP POLIAMIDA (PACK 3 U.)	9,27 €
TH SAMARRETA M/L POLIÈSTER	12,36 €	TH BOXER BÀSIC COTÓ	8,24 €
TH SAMARRETA M/L 2a PELL POL.	27,81 €	TH BOXER POLIAMIDA (PACK3U.)	9,27 €
TH DESSUADORA M/L COTÓ	26,78 €	TD TANGA PUMA (PACK 2UNITS.)	18,54 €
TD DESSUADORA M/L COTÓ	26,78 €	TD CALCETA PUMA (PACK 2UN.)	18,54 €
TH SAMARRETA TIRANTS POLIÈST	8,14 €	TD CALCETA BÀSICA COTÓ	14,42 €
TH DESSUADORA M/L CLÀSSIC COTÓ	19,57 €	TU PARKA EMBUATADA POLIÈSTER	56,14 €
TH DESSUADORA M/L CREMALL. COTÓ	30,90 €	TU BERMUDA PELFA POLIÈSTER	28,84 €
TU JAQUETA XANDALL POLIÈSTER	30,90 €	TH PANTALÓ CURT TÈC. POL.	9,27 €
TH JAQUETA TALLAVENT NILÓ	18,54 €	TH PANTALÓ CURT ESPORT. POL.	22,66 €
TU JAQUETA MICRO POLAR POLIÈS.	19,57 €	TH LEGGINGS 2a PELL POLIÈSTER	28,84 €
TU CAÇADORA BEISBOL PELFA	35,02 €	TD LEGGINGS COTÓ	18,54 €
TU CAÇADORA BOMBER POLIÈSTER	56,14 €	TU PANTALÓ XANDALL POLIÈSTER	21,63 €
TH JAQUETA EMBUATADA POLIAMIDA	71,07 €	TH PANTALÓ JOGGING COTÓ	22,66 €
TD JAQUETA EMBUATADA POLIAMIDA	71,07 €		

CATÀLEG
PRODUCTES TÈXTIL, CALÇAT I COMPLEMENTS

SAMARRETA TIRANTS



COMPOSICIÓ: 100% cotó.

REFERÈNCIES PER TALLES I COLORS:

	Negre	Gris	Bianc
S	5000	5001	5002
M	5003	5004	5005
L	5006	5007	5008
XL	5009	5010	5011
XXL	5012	5013	5014

PVP: **6,18 €**

SAMARRETA ESPORT TIRANTS



COMPOSICIÓ: 100% polièster.

REFERÈNCIES PER TALLES I COLORS:

	Negre	Verdell	Llima	Bianc
S	5015	5062	5200	5017
M	5018	5065	5202	5020
L	5021	5068	5204	5023
XL	5024	5071	5206	5026
XXL	5027	5074	5208	5029

PVP: **8,14 €**

SAMARRETA MÀNIGA CURTA



COMPOSICIÓ: 100% cotó.

REFERÈNCIES PER TALLES I COLORS:

	Negre	Gris	Bianc
S	5030	5031	5032
M	5033	5034	5035
L	5036	5037	5038
XL	5039	5040	5041
XXL	5042	5043	5044

PVP: **9,79 €**

SAMARRETA ESPORT MÀNIGA CURTA



COMPOSICIÓ: 100% polièster.

REFERÈNCIES PER TALLES I COLORS:

	Negre	Gris	Bianc
S	5045	5046	5047
M	5048	5049	5050
L	5051	5052	5053
XL	5054	5055	5056
XXL	5057	5058	5059

PVP: **10,30 €**

SAMARRETA MÀNIGA CURTA BICOLOR AMB BUTXACA



COMPOSICIÓ: 100% cotó.

REFERÈNCIES PER TALLES I COLORS:

	Negre/Gris	Gris/Negre
S	5060	5061
M	5063	5064
L	5066	5067
XL	5069	5070
XXL	5072	5073

PVP: **14,42 €**

SAMARRETA MÀNIGA CURTA COLL PIC



COMPOSICIÓ: 100% cotó.

REFERÈNCIES PER TALLES I COLORS:

	Negre	Gris	Bianc
S	5075	5076	5077
M	5078	5079	5080
L	5081	5082	5083
XL	5084	5085	5086
XXL	5087	5088	5089

PVP: **7,21 €**

CATÀLEG
PRODUCTES TÈXTIL, CALÇAT I COMPLEMENTS

SAMARRETA MÀNIGA CURTA



COMPOSICIÓ: 100% polièster.

REFERÈNCIES PER TALLES I COLORS:

	Negre	Gris	Verdell
S	5093	5091	5092
M	5095	5094	5095
L	5096	5097	5098
XL	5099	5100	5101
XXL	5102	5103	5104

PVP: **7,73 €**

POLO MÀNIGA CURTA



COMPOSICIÓ: 100% cotó.

REFERÈNCIES PER TALLES I COLORS:

	Negre	Gris	Bianc
S	5105	5106	5107
M	5108	5109	5110
L	5111	5112	5113
XL	5114	5115	5116
XXL	5117	5118	5119

PVP: **21,63 €**

ARMILLA EMBUATADA LLEUGERA



COMPOSICIÓ: 100% poliamida.

REFERÈNCIES PER TALLES I COLORS:

	Negre	Beix
S	5120	5121
M	5122	5123
L	5124	5125
XL	5126	5127
XXL	5128	5129

PVP: **48,93 €**

CATÀLEG
PRODUCTES TÈXTIL, CALÇAT I COMPLEMENTS

ARMILLA EMBUATADA LLEUGERA



COMPOSICIÓ: 100% poliamida

REFERÈNCIES PER TALLES I COLORS:

	Negre	Beix
S	5130	5131
M	5132	5133
L	5134	5135
XL	5136	5137
XXL	5138	5139

PVP: **48,93 €**

SAMARRETA MÀNIGA LLARGA



COMPOSICIÓ: 100% cotó.

REFERÈNCIES PER TALLES I COLORS:

	Negre	Verd	Bianc
S	5140	5141	5142
M	5143	5144	5145
L	5146	5147	5148
XL	5149	5150	5151
XXL	5152	5153	5154

PVP: **12,36 €**

SAMARRETA ESPORT MÀNIGA LLARGA



COMPOSICIÓ: 100% polièster.

REFERÈNCIES PER TALLES I COLORS:

	Negre	Bianc
S	5155	5157
M	5158	5160
L	5161	5163
XL	5164	5166
XXL	5167	5169

PVP: **12,36 €**

CATÀLEG
PRODUCTES TÈXTIL CALÇAT I COMPLEMENTS

SAMARRETA SEGONA PELL MÀNIGA LLARGA



COMPOSICIÓ: 88% polièster / 12% elastà.

REFERÈNCIES PER TALLES I COLORS:

Negre	
S	5170
M	5171
L	5172
XL	5173
XXL	5174

PVP:
27,81 €

POLO JERSEI MÀNIGA LLARGA



COMPOSICIÓ: 100% cotó.

REFERÈNCIES PER TALLES I COLORS:

	Negre	Gris	Blanc
S	5175	5176	5177
M	5178	5179	5180
L	5181	5182	5183
XL	5184	5185	5186
XXL	5187	5188	5189

PVP:
19,57 €

DESSUADORA BICOLOR MÀNIGA LLARGA



COMPOSICIÓ: 80% cotó / 20% polièster.

REFERÈNCIES PER TALLES I COLORS:

	Gris/Blanc	Gris/Negre
S	5190	5191
M	5192	5193
L	5194	5195
XL	5196	5197
XXL	5198	5199

PVP:
26,78 €

DESSUADORA BICOLOR MÀNIGA LLARGA



COMPOSICIÓ: 80% cotó / 20% polièster.

REFERÈNCIES PER TALLES I COLORS:

	Gris/Negre
S	5201
M	5203
L	5205
XL	5207
XXL	5209

PVP:
26,78 €

DESSUADORA CLÀSSIC MÀNIGA LLARGA



COMPOSICIÓ: 100% cotó.

REFERÈNCIES PER TALLES I COLORS:

	Negre	Gris	Groc
S	5210	5211	5212
M	5213	5214	5215
L	5216	5217	5218
XL	5219	5220	5221
XXL	5222	5223	5224

PVP:
19,57 €

DESSUADORA AMB CREMALLERA 1/4 MÀNIGA LLARGA



COMPOSICIÓ: 80% cotó / 20% polièster.

REFERÈNCIES PER TALLES I COLORS:

	Negre	Gris	Groc
S	5225	5226	5227
M	5228	5229	5230
L	5231	5232	5233
XL	5234	5235	5236
XXL	5237	5238	5239

PVP:
30,90 €

CATÀLEG
PRODUCTES TÈXTIL CALÇAT I COMPLEMENTS

JAQUETA XANDALL CREMALLERA



COMPOSICIÓ: 100% polièster tricot.

REFERÈNCIES PER TALLES I COLORS:

	Negre	Vermell
S	5240	5241
M	5242	5243
L	5244	5245
XL	5246	5247
XXL	5248	5249

PVP:
30,90 €

JAQUETA TALLAVENT CREMALLERA



COMPOSICIÓ: 100% tafetà de niló.

REFERÈNCIES PER TALLES I COLORS:

	Negre	Blanc
S	5250	5251
M	5253	5254
L	5256	5257
XL	5259	5260
XXL	5262	5263

PVP:
18,54 €

JAQUETA MICRO POLAR CREMALLERA



COMPOSICIÓ: 100% polièster.

REFERÈNCIES PER TALLES I COLORS:

	Negre	Gris
S	5265	5266
M	5268	5269
L	5271	5272
XL	5274	5275
XXL	5277	5278

PVP:
19,57 €

CATÀLEG
PRODUCTES TÈXTIL CALÇAT I COMPLEMENTS

ÇAÇADORA BEISBOL PELFA BOTONS A PRESSIÓ



COMPOSICIÓ: 70% cotó / 30% polièster.

REFERÈNCIES PER TALLES I COLORS:

	Gris/Negre	Blanc/Negre
S	5280	5281
M	5282	5283
L	5284	5285
XL	5286	5287
XXL	5288	5289

PVP:
35,02 €

ÇAÇADORA BOMBER CREMALLERA

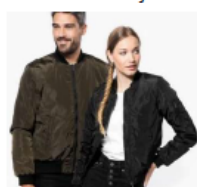

COMPOSICIÓ: 100% polièster.

REFERÈNCIES PER TALLES I COLORS:

	Negre	Caqui
S	5290	5291
M	5292	5293
L	5294	5295
XL	5296	5297
XXL	5298	5299

PVP:
56,14 €

JAQUETA EMBUATADA LLEUGERA



COMPOSICIÓ: 100% poliàmida.

REFERÈNCIES PER TALLES I COLORS:

	Negre	Beix
S	5300	5301
M	5302	5303
L	5304	5305
XL	5306	5307
XXL	5308	5309

PVP:
71,07 €

CATÀLEG
PRODUCTES TÈXTIL, CALÇAT I COMPLEMENTS

JAQUETA EMBUATADA LLEUGERA AMB CREMALLERA



COMPOSICIÓ: 100% poliàmidà.

REFERÈNCIES PER TALLES I COLORS:

	Negre	Beix
S	5310	5311
M	5312	5313
L	5314	5315
XL	5316	5317
XXL	5318	5319

PVP:
71,07 €

JAQUETA PARKA EMBUATADA AMB CREMALLERA



COMPOSICIÓ: 100% polièster Oxford revestit.

REFERÈNCIES PER TALLES I COLORS:

	Gris
S	5320
M	5322
L	5324
XL	5326
XXL	5328

PVP:
56,14 €

BERMUDES PELFA ESPORT AMB BUTXAQUES



COMPOSICIÓ: 65% polièster / 35% cotó.

REFERÈNCIES PER TALLES I COLORS:

	Negre	Gris
S	5330	5331
M	5333	5334
L	5336	5337
XL	5339	5340
XXL	5342	5343

PVP:
28,84 €

CATÀLEG
PRODUCTES TÈXTIL, CALÇAT I COMPLEMENTS

PANTALÓ CURT TÈCNIC ESPORT

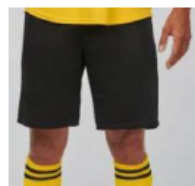

COMPOSICIÓ: 100% polièster.

REFERÈNCIES PER TALLES I COLORS:

	Negre	Bianc	Vermell
S	5345	5346	5347
M	5348	5349	5350
L	5351	5352	5353
XL	5354	5355	5356
XXL	5357	5358	5359

PVP:
9,27 €

PANTALÓ CURT ESPORT AMB BUTXAQUES



COMPOSICIÓ: 94% polièster / 6% elasta.

REFERÈNCIES PER TALLES I COLORS:

	Negre	Bianc
S	5360	5361
M	5362	5363
L	5364	5365
XL	5366	5367
XXL	5368	5369

PVP:
22,66 €

LEGGINGS SEGONA PELL



COMPOSICIÓ: 88% polièster / 12% elasta.

REFERÈNCIES PER TALLES I COLORS:

	Negre
S	5370
M	5371
L	5372
XL	5373
XXL	5374

PVP:
28,84 €

CATÀLEG
PRODUCTES TÈXTIL, CALÇAT I COMPLEMENTS

LEGGINGS



COMPOSICIÓ: 95% cotó / 5% elasta.

REFERÈNCIES PER TALLES I COLORS:

	Negre	Gris
S	5375	5376
M	5377	5378
L	5379	5380
XL	5381	5382
XXL	5383	5384

PVP:
18,54 €

PANTALÓ XANDALL



COMPOSICIÓ: 100% polièster trikot.

REFERÈNCIES PER TALLES I COLORS:

	Negre
S	5385
M	5387
L	5389
XL	5391
XXL	5393

PVP:
21,63 €

PANTALÓ JOGGING CINTURA BAIXA



COMPOSICIÓ: 100% cotó.

REFERÈNCIES PER TALLES I COLORS:

	Negre	Gris
S	5395	5396
M	5397	5398
L	5399	5400
XL	5401	5402
XXL	5403	5404

PVP:
22,66 €

CATÀLEG
PRODUCTES TÈXTIL, CALÇAT I COMPLEMENTS

VAMBA ASICS JOLT-701



COLOR: Beix.

REFERÈNCIES PER TALLES:

Nº	Ref.	Nº	Ref.
37	5405	40	5410
37,5	5406	40,5	5411
38	5407		
39	5408		
39,5	5409		

PVP:
66,95 €

VAMBA KELME ROOKIE-971



COLOR: Negre.

REFERÈNCIES PER TALLES:

Nº	Ref.	Nº	Ref.
36	5388	42	5416
37	5389	43	5417
38	5412	44	5418
39	5413	45	5419
40	5414	46	5420
41	5415		

PVP:
56,65 €

VAMBA KELME ROOKIE-972



COLOR: Bianc.

REFERÈNCIES PER TALLES:

Nº	Ref.	Nº	Ref.
36	5390	42	5425
37	5391	43	5426
38	5421	44	5427
39	5422	45	5428
40	5423	46	5429
41	5424		

PVP:
56,65 €

CATÀLEG
PRODUCTES TÈXTIL CALÇAT I COMPLEMENTS

VAMBA ASICS PATRIOT13-485

COLOR: Negre.



REFERÈNCIES PER TALLES:

Nº	Ref.	Nº	Ref.
40,5	5430	44	5435
41,5	5431	44,5	5436
42	5432	46	5437
42,5	5433		
43,5	5434		

PVP:
72,10 €

VAMBA ASICS PATRIOT13-405

COLOR: Blau.



REFERÈNCIES PER TALLES:

Nº	Ref.	Nº	Ref.
40,5	5438	44	5443
41,5	5439	44,5	5444
42	5440	46	5445
42,5	5441		
43,5	5442		

PVP:
72,10 €

VAMBA ASICS JOLT-407

COLOR: Blau.



REFERÈNCIES PER TALLES:

Nº	Ref.	Nº	Ref.
40,5	5446	44	5451
41,5	5447	44,5	5452
42	5448	46	5587
42,5	5449		
43,5	5450		

PVP:
66,95 €

A C.R. PONENT NO ES PERMETEN LES PECES DE VESTIR DE COLORS VERMELL, GROC I VERD.

CATÀLEG
PRODUCTES TÈXTIL CALÇAT I COMPLEMENTS

XANCLETES POPCAT PUMA

COLOR: Negre i blanc.



REFERÈNCIES PER TALLES:

Nº	Ref.
40,5	5453
42	5454
43,5	5455
44,5	5456

PVP:
29,87 €

XANCLETES RAWAY

COLOR: Blau.



REFERÈNCIES PER TALLES:

Nº	Ref.	Nº	Ref.
37	5457	42	5462
38	5458	43	5463
39	5459	44	5464
40	5460	45	5465
41	5461	46	5466

PVP:
12,36 €

BANYADOR TACTE PELL DE PRÉSSEC

COMPOSICIÓ: 100% polièster.

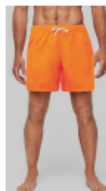

REFERÈNCIES PER TALLES I COLORS:

	Gris	Taronja
S	5468	5467
M	5471	5470
L	5474	5473
XL	5477	5476
XXL	5480	5479

PVP:
24,72 €

* Per motius d'higiene no s'accepten canvis i devolucions de roba interior, mitjons i banyadors.

CATÀLEG
PRODUCTES TÈXTIL CALÇAT I COMPLEMENTS

BANYADOR SUPER ELÀSTIC RESISTENT AL CLOR



COMPOSICIÓ: 100% polièster.

REFERÈNCIES PER TALLES I COLORS:

	Negra	Vermell
S	5482	5483
M	5484	5485
L	5486	5487
XL	5488	5489
XXL	5490	5491

PVP:
40,17 €

* Per motius d'higiene no s'accepten canvis i devolucions de roba interior, mitjons i banyadors.

SOSTENIDOR ESPORT SENSE COSTURES

COMPOSICIÓ: 94% poliamida / 6% elàstic.



REFERÈNCIES PER TALLES I COLORS:

	Gris	Blanc
S	5492	5493
M	5494	5495
L	5496	5497
XL	5498	5499
XXL	5500	5501

PVP:
22,66 €

* Per motius d'higiene no s'accepten canvis i devolucions de roba interior, mitjons i banyadors.

SLIP SENSE COSTURES VALENTO ZEUS (PACK 3 UNITATS)

COMPOSICIÓ: 90% poliamida / 10% elàstic.



REFERÈNCIES PER TALLES I COLORS:

	Negra	Blanc
S	5502	5503
M	5504	5505
L	5506	5507
XL	5508	5509
XXL	5510	5511

PVP:
9,27 €

* Per motius d'higiene no s'accepten canvis i devolucions de roba interior, mitjons i banyadors.

CATÀLEG
PRODUCTES TÈXTIL CALÇAT I COMPLEMENTS

BOXER BÀSIC K500

COMPOSICIÓ: 95% cotó / 5% elàstic.



REFERÈNCIES PER TALLES I COLORS:

	Negra	Blanc
S	5512	5513
M	5514	5515
L	5516	5517
XL	5518	5519
XXL	5520	5521

PVP:
8,24 €

* Per motius d'higiene no s'accepten canvis i devolucions de roba interior, mitjons i banyadors.

BOXER SENSE COSTURES VALENTO (PACK 3 UNITATS)

COMPOSICIÓ: 90% poliamida / 10% elàstic.



REFERÈNCIES PER TALLES I COLORS:

	Negra	Blanc
S	5522	5523
M	5524	5525
L	5526	5527
XL	5528	5529
XXL	5530	5531

PVP:
9,27 €

* Per motius d'higiene no s'accepten canvis i devolucions de roba interior, mitjons i banyadors.

TANGA PUMA ICÒNIC (PACK 2 UNITATS)

COMPOSICIÓ: 44% cotó / 44% modal / 12% elàstic.



REFERÈNCIES PER TALLES I COLORS:

	Blanc
S	5532
M	5533
L	5534
XL	5535
XXL	5536

PVP:
18,54 €

* Per motius d'higiene no s'accepten canvis i devolucions de roba interior, mitjons i banyadors.

CATÀLEG
PRODUCTES TÈXTIL CALÇAT I COMPLEMENTS

CALCETA BRASILEIRA PUMA (PACK. 2 UNITATS)



COMPOSICIÓ: 73% cotó / 26% poliamida / 1% elasta.

REFERÈNCIES PER TALLES I COLORS:

	Blanc
S	5537
M	5538
L	5539
XL	5540
XXL	5541

PVP: 18,54 €

* Per motius d'higiene no s'accepten canvis i devolucions de roba interior, mitjons i banyadors.

CALCETA BÀSICA SENSE COSTURES



COMPOSICIÓ: 100% cotó.

REFERÈNCIES PER TALLES I COLORS:

	Negre	Blanc
S	5542	5543
M	5544	5545
L	5546	5547
XL	5548	5549
XXL	5550	5551

PVP: 14,42 €

* Per motius d'higiene no s'accepten canvis i devolucions de roba interior, mitjons i banyadors.

MITJONS INVISIBLES PUMA (PACK. 3 UNITATS)



COMPOSICIÓ: 65% cotó, 33% poliamida, 2% elasta.

REFERÈNCIES PER TALLES I COLORS:

	Negre	Blanc
35/38	5552	5553
39/42	5554	5555
43/46	5556	5557

PVP: 11,33 €

* Per motius d'higiene no s'accepten canvis i devolucions de roba interior, mitjons i banyadors.

MITJONS MITJA CANYA PUMA (PACK. 3 UNITATS)



COMPOSICIÓ: 73% cotó, 25% polièster, 2% elasta.

REFERÈNCIES PER TALLES I COLORS:

	Negre	Blanc	Gris
35/38	5558	5559	5560
39/42	5561	5562	5563
43/46	5564	5565	5566

PVP: 11,33 €

* Per motius d'higiene no s'accepten canvis i devolucions de roba interior, mitjons i banyadors.

MITJONS LLARGS PUMA (PACK. 3 UNITATS)



COMPOSICIÓ: 76% cotó, 21% polièster, 3% elasta.

REFERÈNCIES PER TALLES I COLORS:

	Negre	Blanc
35/38	5567	5568
39/42	5569	5570
43/46	5571	5572

PVP: 11,33 €

* Per motius d'higiene no s'accepten canvis i devolucions de roba interior, mitjons i banyadors.

MITJONS LLARGS TÈCNICS TREKKING BICOLOR



COMPOSICIÓ: 60% cotó / 39% polièster / 1% elasta.

REFERÈNCIES PER TALLES I COLORS:

	Gris/Negre
35/38	5573
39/42	5574
43/46	5575

PVP: 11,33 €

* Per motius d'higiene no s'accepten canvis i devolucions de roba interior, mitjons i banyadors.

CATÀLEG
PRODUCTES TÈXTIL CALÇAT I COMPLEMENTS

TOVALLOLA DE MÀ I DE BANY



COMPOSICIÓ: 100% cotó.

REFERÈNCIES PER TALLES I COLORS:

Mida cm.	Negre
50 x 100	5576

PVP: 9,27 €

Mida cm.	Negre
71x140	5577

PVP: 17,51 €

CINTURÒ SILICONA SIVELLA PLÀSTIC TRANSPARENT



COMPOSICIÓ: 100% elastòmer termoplàstic.

REFERÈNCIES PER COLORS:

Negre	Blanc	Gris
5578	5579	5580

PVP: 12,36 €

MOTXILLA FASHION 18L.



COMPOSICIÓ: 100% polièster.

REFERÈNCIES PER COLORS:

Capacitat	Negre	Gris
18 litres	5581	5582

PVP: 18,54 €

CATÀLEG
PRODUCTES TÈXTIL CALÇAT I COMPLEMENTS

BOSSA BARRIL RESISTENT A L'AIGUA



COMPOSICIÓ: 100% polièster.

REFERÈNCIES PER COLORS:

Capacitat	Negre	Gris plate
32 litres	5583	5584

PVP: 12,36 €

BOSSA AMB BUTXAQUES LATERALS KI0617



COMPOSICIÓ: 100% polièster.

REFERÈNCIES PER COLORS:

Capacitat	Negre	Blau
40 litres	5585	5586

PVP: 22,66 €

6.2 Catàleg complements nutrició esportiva

Llistat referències CATÀLEG COMPLEMENTS NUTRICIÓ ESPORTIVA	
Descripció	PVP
A BCAA+GLUTAMINA LLIMONA 500g.	29,95 €
A BCAA+GLUTAMINA TARONJA 500g.	29,95 €
A L-GLUTAMINE FRUITES DEL BOSQ 500g.	24,95 €
A OMEGA 3 180 PERLES BEST PROTEIN	26,82 €
A TRIBULUS + FENOGRECO 120 comprimits.	32,09 €
AMINOMAP 120 COMPRIMITS B.PROTEIN (P005019)	26,25 €
CR FARINA CIVADA INTEGRAL COOKIES 1900g.	11,09 €
CR FARINA CIVADA INTEGRAL MADUIXA 1900g.	11,09 €
CR FARINA CIVADA INTEGRAL VAINILLA 1900g.	11,09 €
CR FARINA CIVADA INTEGRAL XOCOLATA 1900g.	11,09 €
CYCLO DEXTRIN 1000g	31,85 €
LIPOX 100 COMPRIMITS	19,75 €
M VITAMINA C 100 COMPRIMITS	13,04 €
P COL·LAGEN NEUTRE 350g.	15,95 €
P COLLAGEN LLIMONA 350g	15,95 €
P HIGH WHEY 83% MADUIXA 2000g.	43,45 €
P HIGH WHEY 83% VAINILLA 2000g.	43,45 €
P HIGH WHEY 83% XOCOLATA 2000g.	43,45 €
P HYDRO WHEY 76% XOCOLATA 2000g.	63,91 €
P ISOLATED WHEY 88% MADUIXA 1000g.	45,18 €
P ISOLATED WHEY 88% NEUTRE 1000g.	45,18 €
P ISOLATED WHEY 88% VAINILLA 1000g.	45,18 €
P ISOLATED WHEY 88% XOCOLATA 1000g.	45,18 €
P MICELAR PRO 76% XOCOLATA BROWNIE 1500g.	53,35 €
POWER GAINER BROWNIE 2,5 KG	30,00 €
Q L-CARNITINE LIQUID 500 ML	15,70 €

CATÀLEG
PRODUCTES SUPLEMENTS I NUTRICIÓ ESPORTIVA



WHEY ISOLATE / Proteïnes

WHEY ISOLATE és un aïllat de proteïna del sèrum de llet que presenta gairebé un 90% de proteïnes amb un valor biològic excel·lent que aportarà als teus músculs tot el necessari per al seu manteniment i desenvolupament.

- Objectiu: Energia, Rendiment i Resistència, Augment i Recuperació muscular, Recuperació post-entreno i Salut del sistema immunitari.
- Format: Pols / 1.000 g.
- Dosi diària recomanada: Dues preses de 40 g.
- Instruccions d'ús: Abocar amb aigua o un altre líquid i agitar.
- Moment del consum: Abans del desdèjuni i després de l'entrenament.



Referència:	Sabor:	PVP:
• 2338	• Xocolata	• 45,18€
• 2339	• Vainilla	• 45,18€
• 2340	• Maduixa	• 45,18€
• 2343	• Neutre	• 45,18€



HYDRO WHEY / Proteïnes

HYDRO WHEY és un concentrat de 76% proteïna de sèrum de llet hidrolitzada. Aquesta proteïna de qualitat presenta un gran valor biològic i en ser una proteïna de ràpida absorció afavorirà el desenvolupament i manteniment del múscul a més d'una ràpida recuperació després de l'exercici.

- Objectiu: Augment i recuperació muscular i Recuperació post-entreno.
- Format: Pols / 2.000 g.
- Dosi diària recomanada: Una presa de 40 g.
- Instruccions d'ús: Abocar amb aigua o un altre líquid i agitar.
- Moment del consum: Després de l'entrenament.



Referència:	Sabor:	PVP:
• 2388	• Xocolata	• 63,91€

CATÀLEG
PRODUCTES SUPLEMENTS I NUTRICIÓ ESPORTIVA



MICELLAR PRO / Proteïnes

MICELLAR PRO està compost per caseïna micel·lar, un 78% de proteïna d'absorció lenta amb un perfil d'aminoàcids excel·lent per als teus músculs. A més és un producte baix en greix i carbohidrats.

- Objectiu: Augment i recuperació muscular, Healthy Lifestyle i Salut digestiva.
- Format: Pols / 1.500 g.
- Dosi diària recomanada: Una presa de 40 g.
- Instruccions d'ús: Abocar amb aigua o un altre líquid i agitar.
- Moment del consum: Després de l'entrenament o abans d'anar a dormir.



Referència:	Sabor:	PVP:
• 2325	• Brownie	• 53,35€



POWER GAINER / Proteïnes + Hidrats de carboni

POWER GAINER és una formulació que combina els hidrats de carboni, proteïnes, vitamines i minerals per a oferir una solució en forma de càrrega calòrica adequada per a augmentar i conservar la massa muscular.

- Objectiu: Energia, Rendiment, Resistència i Augment i recuperació muscular.
- Format: Pols / 2.500 g.
- Dosi diària recomanada: Dues preses de 50 g.
- Instruccions d'ús: Abocar amb aigua o un altre líquid i agitar.
- Moment del consum: Després de l'entrenament.



Referència:	Sabor:	PVP:
• 2402	• Brownie	• 30,00€

CATÀLEG
PRODUCTES SUPLEMENTS I NUTRICIÓ ESPORTIVA



HIGH WHEY / Proteïnes + Hidrats de carboni

HIGH WHEY està format per una combinació perfecta d'ingredients amb fins a un 83% de proteïna, ideal per al desenvolupament i manteniment dels músculs gràcies al seu alt contingut en proteïna i baixos nivells de greix i sucre.

- Objectiu: Energia, Rendiment, Resistència, Augment i recuperació muscular i Recuperació post-entreno.
- Format: Pols / 2.000 g.
- Dosi diària recomanada: Dues preses de 40 g.
- Instruccions d'ús: Abocar amb aigua o un altre líquid i agitar.
- Moment del consum: Abans del desdèjuni i després de l'entrenament.



Referència:	Sabor:	PVP:
• 2332	• Xocolata	• 43,45€
• 2333	• Maduixa	• 43,45€
• 2334	• Vainilla	• 43,45€



CYCLO DEXTRIN / Hidrats de carboni

CYCLO DEXTRIN és el suplement perfecte per a aquells esportistes de resistència, ja que proporciona una absorció d'hidrats de carboni de manera sostinguda, mantenint els nivells de glucosa en sang.

- Objectiu: Energia, Rendiment, Resistència, Augment i recuperació muscular, Retard de la fatiga i Healthy Lifestyle.
- Format: Pols / 1.000 g.
- Dosi diària recomanada: Una presa de 50 g.
- Instruccions d'ús: Abocar amb aigua o un altre líquid i agitar.
- Moment del consum: Abans del desdèjuni o després de l'entrenament.



Referència:	Sabor:	PVP:
• 3533	• Préssec	• 31,85€

CATÀLEG
PRODUCTES SUPLEMENTS I NUTRICIÓ ESPORTIVA



COLLAGEN / Col·lagen + Vitamines

COLLAGEN està formulat a partir de col·lagen hidrolitzat, magnesi, vitamina C, vitamines B6 i B3 i àcid hialurònic. És un producte ideal per a mantenir la salut de les teves articulacions i ossos, prevenint lesions i possibles molèsties.

- Objectiu: Healthy Lifestyle, Cura òssia i articular, Prevenció i recuperació de lesions.
- Format: Pols / 350 g.
- Dosi diària recomanada: Una presa diària de 12 g.
- Instruccions d'ús: Abocar amb aigua o un altre líquid i agitar.
- Moment del consum: Abans del desdèjuni.



Referència:	Sabor:	PVP:
• 2344	• Neutre	• 15,95€
• 3534	• Llimona	• 15,95€



FARINA DE CIVADA INTEGRAL / Carbohidrat

La FARINA DE CIVADA INTEGRAL és una font d'hidrats de carboni el consum del qual pot millorar la salut, contribuint al control de pes i millorant la nostra salut cardiovascular i perfil lipídic. A més, és ideal per a incloure-ho en receptes de desdèjuni, berenars o preentrenaments.

- Objectiu: Reducció del colesterol, Energia, Rendiment i Resistència, Healthy Lifestyle, Salut digestiva i Sàciat.
- Format: Pols / 1.900 g.
- Dosi diària recomanada: Una presa de 30 g.
- Instruccions d'ús: Abocar amb aigua o un altre líquid i agitar.
- Moment del consum: En el desdèjuni.



Referència:	Sabor:	PVP:
• 2355	• Xocolata	• 11,09€
• 2356	• Cookies	• 11,09€
• 2357	• Maduixa	• 11,09€
• 2359	• Vainilla	• 11,09€

CATÀLEG
PRODUCTES SUPLEMENTS I NUTRICIÓ ESPORTIVA



L-GLUTAMINE / Aminoàcid

L-GLUTAMINE és un aminoàcid que es troba en el múscul. Entre els seus beneficis, trobem la contribució al manteniment i desenvolupament de la massa muscular, el retard de l'aparició de la fatiga i la millora de la funció immunitària.



- **Objectiu:** Energia, Rendiment, Resistència, Augment i recuperació muscular, Retard de la fatiga, Salut digestiva, Prevenció i recuperació de lesions, Recuperació post-entreno i Salut del sistema immunitari.
- **Format:** Pols / 500 g.
- **Dosi diària recomanada:** Dues preses de 7g.
- **Instruccions d'ús:** Prendre directament amb el dosificador sota la llengua o diluïda en 250 g d'aigua.
- **Moment del consum:** Després de l'entrenament i abans de dormir.

Referència:	Sabor:	PVP:
• 2354	• Fruits del bosc..	• 24,95€



BCAA + GLUTAMINE / Aminoàcid

BCAA + GLUTAMINE 6.1.1 és un producte amb una combinació d'aminoàcids ramificats i glutamina. Tots aquests aminoàcids són essencials en l'anabolisme proteic i el retard de l'aparició de la fatiga, que farà que puguis mantenir al màxim la teva intensitat d'exercici.



- **Objectiu:** Energia, Rendiment i resistència, Augment i recuperació muscular, Retard de la fatiga i Recuperació post-entrenament.
- **Format:** Pols / 500 g.
- **Dosi diària recomanada:** Una presa de 15 g.
- **Instruccions d'ús:** Abocar amb aigua o un altre líquid i agitar.
- **Moment del consum:** Després de l'entrenament.

Referència:	Sabor:	PVP:
• 2351	• Taronja.	• 29,95€
• 2352	• Llimona.	• 29,95€

CATÀLEG
PRODUCTES SUPLEMENTS I NUTRICIÓ ESPORTIVA



AMINOMAP / Aminoàcid

AMINOMAP és una excel·lent fórmula que conté 8 aminoàcids essencials i glutamina. Aquests aminoàcids donen als teus músculs el combustible que necessiten per al seu desenvolupament i manteniment.



- **Objectiu:** Energia, Rendiment i resistència, Augment i recuperació muscular, Prevenció i recuperació de lesions i Recuperació post-entreno.
- **Format:** Comprimits / 120 ud.
- **Dosi diària recomanada:** De 5 a 8 comprimits.
- **Instruccions d'ús:** Prendre amb aigua o un altre líquid.
- **Moment del consum:** Després de l'entrenament i/o entre els menjars.

Referència:	Sabor:	PVP:
• 3628	• Neutre.	• 26,25€



TRIBULUS + FENOGRECO / Potenciador

TRIBULUS + FENOGRECO és un suplement que ajuda a millorar l'augment de la massa muscular gràcies a l'estimulació de la testosterona.



- **Objectiu:** Energia, Rendiment i Resistència, Augment i recuperació muscular, Retard de la fatiga i Prevenció i recuperació de lesions.
- **Format:** Comprimits / 120 ud.
- **Dosi diària recomanada:** 2 comprimits.
- **Instruccions d'ús:** Prendre amb aigua o un altre líquid.
- **Moment del consum:** Abans de l'entrenament.

Referència:	Sabor:	PVP:
• 2349	• Neutre.	• 32,09€

CATÀLEG
PRODUCTES SUPLEMENTS I NUTRICIÓ ESPORTIVA



L-CARNITINE LIQUID / Control de pes.

L-CARNITINE LIQUID és carnitina en format líquid en la seva forma biològicament activa. La carnitina participa en nombroses funcions de l'organisme com el metabolisme dels greixos, transportant els àcids grassos fins al mitocondri per a la seva oxidació.



- **Objectiu:** Healthy Lifestyle i Apriment.
- **Format:** Liquid / 500 ml.
- **Dosi diària recomanada:** Una presa de 20 ml.
- **Instruccions d'ús:** Prendre directament o diluït amb aigua o un altre líquid.
- **Moment del consum:** Abans de l'entrenament.

Referència:	Sabor:	PVP:
• 2362	• Llimona.	• 15,70€



LIPOX / Control de pes

LIPOX és un suplement que conté Inositol, Colina i Garcinia Cambogia. Per les seves característiques, aquest suplement podria ser de gran ajuda en la pèrdua de pes pel seu efecte saciant.



- **Objectiu:** Saciant, Reducció del colesterol, Depuratiu i apriment.
- **Format:** Comprimits / 100 ud.
- **Dosi diària recomanada:** 3 comprimits.
- **Instruccions d'ús:** Prendre amb aigua o un altre líquid.
- **Moment del consum:** Abans dels tres principals menjars.

Referència:	Sabor:	PVP:
• 2403	• Neutre.	• 19,75€

CATÀLEG
PRODUCTES SUPLEMENTS I NUTRICIÓ ESPORTIVA



VITA C / Vitamines

VITA C és un suplement de vitamina C en forma de comprimits. Prenent un comprimit diari s'aconsegueix el 75% de les recomanacions diàries.



- **Objectiu:** Energia, Rendiment i resistència, Augment i recuperació muscular, Healthy Lifestyle, Cura ossia i articular i Salut del sistema immunitari.
- **Format:** Comprimits / 100 ud.
- **Dosi diària recomanada:** 1 comprimits.
- **Instruccions d'ús:** Prendre amb aigua o un altre líquid.
- **Moment del consum:** Abans del desdormir.

Referència:	Sabor:	PVP:
• 2363	• Neutre.	• 13,04€



OMEGA 3 / Vitamines, i Antioxidants

OMEGA 3 és un complement alimentari que conté àcids grassos poliinsaturats, EPA (àcid eicosapentaenoic) i el DHA (àcid docosahexaenoic), juntament amb vitamina E. A causa dels múltiples beneficis dels àcids grassos omega 3, aquest suplement és recomanable per a esportistes ja que ajuda a la desinflamació sistèmica i millora la recuperació de lesions.



- **Objectiu:** Healthy Lifestyle, Reducció del colesterol, Cura ossia i articular, Prevenció i recuperació de lesions, Salut del sistema immunitari i Salut cardiovascular.
- **Format:** Perles / 120 ud.
- **Dosi diària recomanada:** 2 perles.
- **Instruccions d'ús:** Prendre amb aigua o un altre líquid.
- **Moment del consum:** Abans d'anar a dormir.

Referència:	Sabor:	PVP:
• 2364	• Neutre.	• 17,88€

PRODUCTES A LA VENDA PER FINESTRA

BARRETES NUTRICIÓ ESPORTIVA

BARRETES DE PROTEÏNES + HIDRATS DE CARBONI

- **Objectiu:** Energia, Rendiment i resistència, Augment i recuperació muscular, Retard de la fatiga, Saciament i Recuperació post-entrenament.
- **Format:** Barretes / 35 g
- **Dosi diària recomanada:** Una barreta.
- **Instruccions d'ús:** Llest per a Consumir.
- **Moment del consum:** Abans i després de l'entrenament.

PRO CRUNCH són unes barretes amb alt contingut en proteïna perfectes per a saciar-nos entre hores. A més, en combinar proteïnes d'alt valor biològic i hidrats de carboni, la recuperació del glucogen muscular es veurà afavorida.

Referència: • 3535	Sabor: • Iogurt-Canyella	PVP: • 1,14€
------------------------------	------------------------------------	------------------------

PRO 36 són unes barretes que aporten proteïnes de llet, hidrats de carboni, creatina i una gran varietat de micronutrients.

Referència: • 3536	Sabor: • Coco.	PVP: • 1,32€
------------------------------	--------------------------	------------------------

BARRETES DE HIDRATS DE CARBONI

- **Objectiu:** Energia, Saciant i Recuperació post-entrenament.
- **Format:** Barreta / 100 g.
- **Dosi diària recomanada:** Una barreta.
- **Instruccions d'ús:** Llest per a Consumir.
- **Moment del consum:** Abans, durant i després de l'entrenament.

FLAP JACK són barretes energètiques amb base de civada perfectes per a incloure-les al voltant de l'entrenament ja que aporten hidrats de carboni de ràpida absorció mitjançant el xarop de sucre i de lenta absorció per part de la civada.

Referència: • 3537	Sabor: • Xocolata.	PVP: • 1,32€
------------------------------	------------------------------	------------------------





PRODUCTES A LA VENDA PER FINESTRA

ACCESSORIS NUTRICIÓ ESPORTIVA

GOT BATEDOR

GOT BATEDOR basic ideal per batre les proteïnes i portar-les al teu entrenament diari.

Característiques: Elaborat en plàstic transparent, i presenta mesures indicades en c.c. per a poder afegir la quantitat de líquid necessària per cada producte.

Capacitat: 550 c.c

Referència: • 1968	Color: • Transparent.	PVP: • 2,60€
------------------------------	---------------------------------	------------------------



GUANTS REIXETA

GUANTS REIXETA per millorar la subjecció i adherència, també per evitar l'aparició de durícies, butllofes i rascades.

Característiques: Confeccionats amb reixeta a la zona exterior per facilitar la transpiració de les mans.

Referència: • 3607 • 3603 • 3604 • 3605 • 3606	Talla: • S • M • L • XL • XXL	PVP: • 5,09€ • 5,09€ • 5,09€ • 5,09€ • 5,09€
--	---	--



6.3 Catàleg productes cosmètica

Llistat referències CATÀLEG COSMÈTICA	
Descripció	PVP
BODY MILK ANGEL THIERRY MUGLER 200ml.	48,30 €
LOCIÓ CORPORAL PERFUMADA NARCISO RODRIGUEZ 200ML.	54,00 €

PLEC DE PRESCRIPCIONS TÈCNiques RELATIVES A LA CONTRACTACIÓ DEL SERVEI DE BOTIGUES I MÀQUINES EXPENEDORES ALS CENTRES PENITENCIARIS I CENTRES OBERTS DE CATALUNYA I L'HOSPITAL PENITENCIARI DE TERRASSA, AIXÍ COM EL SUBMINISTRAMENT DE PRODUCTES VENDING. Expedient PO MIX 0064 2026

ANNEX 7 PRODUCTES CONSUMIBLES I SERVEI D'IMPRESSIONS

L'adjudicatari haurà de proporcionar els consumibles necessaris per a la correcta execució d'aquest contracte com ara film retràctil, paper i tòners per impressores, paper tèrmic per impressores de TPV així com estris i productes de neteja. L'Annex 8 estableix el procediment de liquidació econòmica d'aquests articles.

Família	Família Descripció	Producte	Descripció	Preu Compra IVA inclòs
60	CONS.NETEJA	1369	C PAPER EIXUGAMANS BOBINA 6 UDS	3,80 €
60	CONS.NETEJA	1370	C FREGONA COTÓ	1,50 €
60	CONS.NETEJA	1371	C GALLEDA + ESCORREDOR	4,89 €
60	CONS.NETEJA	1372	C NETEJADOR PERFUMAT	1,25 €
60	CONS.NETEJA	1373	C DRAP REIXETA	0,58 €
60	CONS.NETEJA	1374	C NETEJAVIDRES 750 ML	2,10 €
60	CONS.NETEJA	1376	C RECOLLIDOR PICOTEX	1,85 €
60	CONS.NETEJA	1377	C RASPALL ESCOMBRA HAPPY LINE	2,25 €
60	CONS.NETEJA	1379	C PAL UNIVERSAL MADERA	2,25 €
60	CONS.NETEJA	1380	C RASPALL RENTAPLATS	2,00 €
60	CONS.NETEJA	1381	C AIGUA DESTILADA 5 LTS	2,50 €
60	CONS.NETEJA	1540	BOSSA ESCOMBRARIES 54x60 R25U. BUNZ (R24815)	0,50 €
60	CONS.NETEJA	1541	BOSSA ESCOMBRARIES 85x105 Ref.0051085 (10 uds)	0,96 €
60	CONS.NETEJA	3665	TAMBORET POLIPROPILÈ COMPACT BLAU 40CM.	25,00 €
61	CONS.OFFICE	401	PAPER TÈRMIC TPV 80x65MM 741606	1,65 €
61	CONS.OFFICE	3326	FOLIS DIN A4 CAIXA 5 PAQ 500U	19,00 €
61	CONS.OFFICE	3327	PAPER FILM TRANSPARENT BOBINA 145 MT CAIXA 6 U	91,00 €

Pel que fa a les impressions realitzades als equips instal·lats per l'adjudicatari, aquest haurà d'establir un sistema de facturació per pàgina impresa, seguint el següent criteri:

Codi	Família Descripció	Descripció	Preu per impressió
10	IMPRESSIONS	IMPRESSIÓ BLANC I NEGRE	0,011 €
20	IMPRESSIONS	IMPRESSIÓ A COLOR	0,071 €

PLEC DE PRESCRIPCIONS TÈCNiques RELATIVES A LA CONTRACTACIÓ DEL SERVEI DE BOTIGUES I MÀQUINES EXPENEDORES ALS CENTRES PENITENCIARIS I CENTRES OBERTS DE CATALUNYA I L'HOSPITAL PENITENCIARI DE TERRASSA, AIXÍ COM EL SUBMINISTRAMENT DE PRODUCTES VENDING. Expedient PO MIX 0064 2026

ANNEX 8 PROTOCOL DE MINVES I LIQUIDACIÓ DE CONSUMIBLES

El sistema de gestió proporciona les dades sobre els moviments de mercaderia a cadascun dels centres. Cada mes el personal de CIRE de cada centre elaborarà el següent document de minves:

		Full Liquidació Minves Botiga		F_Botigues_2024 03 18 Minves Mensuals	
				21 - CP Lledoners	
				2024 09_SET	
Dades Llistat Tancament d'Esocs Desven					
Dades Botiga (MacroFamília 1)			Dades Estanc (MacroFamília 2)		
	Unitats	Euros(€)		Unitats	Euros(€)
Vendes	69550	50.728,57 €	Vendes	13422	56.282,38 €
Caducats	-71	-58,75 €	Caducats	0	0,00 €
Defectuosos	-22	-19,35 €	Defectuosos	0	0,00 €
Minves	-2917	-1.488,50 €	Minves	-22	-73,88 €
Dades Vending (MacroFamília 5)			Dades Consumibles Neteja (Família 60)		
	Unitats	Euros(€)		Unitats	Euros(€)
Vendes	62506	37.947,20 €	Vendes	0	0,00 €
Caducats	0	0,00 €	Caducats	0	0,00 €
Defectuosos	-33	-27,72 €	Defectuosos	0	0,00 €
Minves	-2026	-1.336,14 €	Minves	-45	-108,28 €
Dades Consumibles Office (Família 61)			Informació Consums Famílies		
	Unitats	Euros(€)		Unitats	Euros(€)
Vendes	0	0,00 €	Minv Cafet (F50)	-8	30,84 €
Caducats	0	0,00 €	Claus Pagament	0	0,00 €
Defectuosos	0	0,00 €			
Minves	-59	-177,00 €			
Incidències					
Tipus	Descripció				Euros(€)
Totals a Facturar		Detall - Info adicional			
Tipus A (Tabac) - Íntegre	-73,88 €	Import Mant. PCs Peculi	-58,77 €		
Tipus B (Producte) - 10% IVA	-681,93 €	Minves Ajustades MF 1	-1.566,60 €		
Consumibles (75%) - 21% IVA	-225,40 €	Import Total Impresores	-144,27 €		
Impresores (75%) - 21% IVA	-89,42 €				

En el document apareixen les desviacions en les mercaderies que s'han consumit de cadascuna de les famílies de productes i volum de consumibles utilitzats.

El document l'han de **consensuar i signar totes les parts** (Tècnic CIRE del centre i Coordinador de Servecave) i s'adreçarà al tècnic responsable del servei.

Tots els documents de minves de tots els centres hauran d'estar signats la primera quinzena del mes següent. A partir d'aquesta data s'adreçaràn al departament de gestió econòmica del CIRE.

Si no hi ha consens, el coordinador de l'empresa adjudicatària podrà demanar més informació a través de la Comissió Paritària (inventari mensual de cada botiga, inventari mensual del magatzem central, etc.).

8.1 Conceptes a facturar per part de l'adjudicatari

- **Minves tipus A:** Minves de tabac
- **Minves tipus B:** Minves dels productes vending.
- **Consumibles Neteja/Consumibles Office:** Volum d'articles consumits d'ambdues famílies (Annex 7).
- **Impressores:** Consum de les còpies impreses per les impressores instal·lades per l'adjudicatari al Servei de Botigues. L'adjudicatari haurà de justificar els imports amb les factures del proveïdor on s'indiqui el nombre d'impressions realitzades a cadascun dels centres. (l'Annex 7 n'estableix el preu per impressió).

Trimestralment, l'empresa adjudicatària emetrà al CIRE una factura de cada centre que contindrà:

- **EI 55%** del valor de les minves tipus B.
- **EI 100%** del valor de les minves de tipus A.
- **EI 75%** del valor dels consumibles de neteja, consumibles d'oficina i volum de còpies impreses.

PLEC DE PRESCRIPCIONS TÈCNIQUES RELATIVES A LA CONTRACTACIÓ DEL SERVEI DE BOTIGUES I MÀQUINES EXPENEDORES ALS CENTRES PENITENCIARIS I CENTRES OBERTS DE CATALUNYA I L'HOSPITAL PENITENCIARI DE TERRASSA, AIXÍ COM EL SUBMINISTRAMENT DE PRODUCTES VENDING. Expedient PO MIX 0064 2026

ANNEX 9 SISTEMA DE GESTIÓ DESVEN

9.1 Introducció

L'aplicatiu **Desven**, desenvolupat per l'empresa **Prodelfi SL**, és el sistema de gestió actualment en ús per a la gestió del servei de botigues als centres penitenciaris de Catalunya. Aquest sistema cobreix la gestió integral de vendes (botigues i vending), estocs, pagaments i control de proveïment. L'empresa adjudicatària haurà de fer-se càrrec del seu manteniment, operativitat i, si escau, implementar millores per optimitzar-ne les funcionalitats o proposar una solució alternativa que compleixi els requisits operatius establerts.

9.2 Abast i Funcionalitats Principals

Funcions del sistema Desven

- **Gestió de vendes:** Control de transaccions en botigues i màquines expenedores.
- **Administració de claus de pagament:** Sistema cashless per a interns i funcionaris.
- **Control de proveïment:** Gestió de comandes, recepció d'albarans i reposicions.
- **Seguiment d'estocs:** Control de magatzems i traçabilitat de productes.
- **Gestió del peculi:** Integració amb el sistema de saldos personals dels interns.
- **Venda i administració de pins telefònics:** Associació amb el sistema TELIO per a la venda de crèdits telefònics.
- **Generació d'informes:** Anàlisi d'operacions, vendes i estocs.
- **Gestió d'inventaris:** Control i actualització d'estocs a botigues i magatzems, així com regularització de minves.
- **Control de terminals TPV i màquines expenedores:** Administració de dispositius de venda i pagament.

9.3 Mòduls i subsistemes

- **Mòdul de vendes i TPV:**
 - Terminal de Punt de Venda per a botigues.
 - Registre de compres per productes i categories.
 - Generació automàtica de rebuts amb informació detallada de la transacció.
 - Configuració d'accés per a personal autoritzat.
- **Mòdul de gestió d'estocs:**
 - Control d'inventari en temps real.
 - Registre de moviments d'entrades i sortides de productes.
 - Generació d'informes de necessitats i reposicions.
 - Configuració de mínims i òptims per a la reposició automàtica.
- **Mòdul de pagament i gestió del peculi:**
 - Càrrega de saldo a claus electròniques.
 - Liquidació automàtica de compres.
 - Control i registre de transaccions.
 - Bloqueig, desbloqueig i modificació de saldo.

- **Mòdul de gestió de proveïment:**
 - Control de comandes i recepció d'albarans.
 - Administració de proveïdors i condicions de subministrament.
 - Registre d'incidències en el lliurament de mercaderies.
 - Retorn de mercaderies defectuoses o en mal estat.
- **Mòdul de gestió de pins telefònics:**
 - Compra de pins a través del sistema SGIP.
 - Associació dels pins amb les claus de pagament dels interns.
 - Consulta de saldo telefònic i liquidació de saldos no utilitzats.
 - Integració amb el sistema TELIO per a la verificació i activació de pins.
- **Mòdul de gestió de catàleg**
 - Gestió de les peticions de compra i estat de les comandes.
 - Impressió d'Albarans d'entrega. Comandes automàtiques.
 - Gestió i traçabilitat del servei postvenda.

9.4 Integració i Requisits Tecnològics

Integració amb altres sistemes

El sistema **Desven** s'interconnecta amb:

- **Sistemes de recaptació i facturació** de CIRE.
- **SAP de la Generalitat** per al control financer i comptable.
- **Sistema TELIO** per a la gestió de saldo telefònic de les persones internes.
- **Plataformes de dades** per a l'anàlisi i l'explotació d'informació de vendes i estocs.
- **EDI via txt amb el SIPC:** Sistema de gestió penitenciària de la Generalitat. Permet actualitzar el saldo del les persones internes.

9.5 Especificacions tècniques

- **Software basat** en arquitectura Windows 32 bitsç
- **Arquitectura Client <> Servidor.**
 - Part servidora: Windows 10 PRO, SQL Server Lite, App Windows 32 bits
 - Part clients: App Windows 32 bits
- **Connexió en xarxa :**
 - Connectivitat Ethernet TPV, Màquines vending, PC, Servidors.
 - Connectivitat RS485 Full Duplex: TPV i màquines vending als centres de Brians 2, Lledoners i Joves
- **Backup automatitzat** amb un gap màxim de 20 minuts per garantir la recuperació de dades.
- **Consulta online** en remot per part de CIRE de les 9 instàncies actuals del sistema de gestió.
- **Accés limitat amb usuaris específics a les bases de dades** per a la realització de consultes.

PLEC DE PRESCRIPCIONS TÈCNIQUES RELATIVES A LA CONTRACTACIÓ DEL SERVEI DE BOTIGUES I MÀQUINES EXPENEDORES ALS CENTRES PENITENCIARIS I CENTRES OBERTS DE CATALUNYA I L'HOSPITAL PENITENCIARI DE TERRASSA, AIXÍ COM EL SUBMINISTRAMENT DE PRODUCTES VENDING. Expedient PO MIX 0064 2026

ANNEX 10 ANNEX EQUIPAMENTS

Llegenda d'abreviatures Centres Penitenciaris:

Centre Penitenciar	Abreviatura
CP BRIANS 1	B1
CP BRIANS 2	B2
CP DONES	DO
CP JOVES	JV
CP LLEDONERS	LL

Centre Penitenciar	Abreviatura
CP MAS D'ENRIC	ME
CP PUIG DE LES BASSES	PB
CP PONENT	PO
CP QUATRE CAMINS	QC

Aquests equipaments, facilitats per l'actual empresa adjudicatària, estan subjectes a un pla d'amortització informat a la **clàusula 6.1**.

10.1 Relació de punts de venda TPV.

Ubicacions	Centre Penitenciar								
	QC	B1	B2	DO	JV	LL	ME	PO	PB
DAE			1						
DAE *(sat)	1								
DERT		1	1			1		1	
DMS *(sat)	1								
DONES U		1							
INFERMERIA *(sat a LL)	1					1		1	
M.CENTRAL				1					
MID							1		
MR0		1							
MÒDUL 1	1	1	1		1	1	1		1
MÒDUL 2	1	1	1		1	1	1		1
MÒDUL 3	1	1	1		1	1	1	1	1
MÒDUL 4	1	1	1		1	1	1	1	1
MÒDUL 5		1	1			1	1	1	1
MÒDUL 6	1		1			1	1	1	1

MÒDUL 7	1		1			1	1	1	1
MÒDUL 8	1		1			1			
MÒDUL 9			1						
MÒDUL 10			1						
MÒDUL 11			1					1	
MÒDUL 12			1						
MÒDUL 13			1						
MÒDUL 14			1						
MÒDUL DONES							1	1	1
MÒDUL JOVES							1		1
CAFETERIA EXTERIOR *(caf)	1	2	1	1	1	1	1	1	1
Total general (87)	11	10	17	2	5	11	11	10	10

***(sat): Punts de venda satèl·lit.** No es tracta d'una botiga física, només hi ha el terminal TPV.

***(caf):** Punts de venda cafeteries personal laboral.

10.2 Equipaments punts de venda satèl·lit ***(sat)**

Els punts de venda satèl·lit, com els mòduls exteriors DMS i DAE a Quatre Camins, o Infermeria a Lledoners, hauran de ser dotats amb el següent equipament.

	Descripció	B1	B2	QC	JO	LL	DO	PB	ME	PO	Total
Hardware	Terminal Punt de Venda (TPV)			2		1					3
	Instal·lació TPV Desven			2		1					3
	Lector Claus Pagament			2		1					3
	Impressora Tèrmica			2		1					3

10.3 Equipaments punts de venda cafeteries exteriors *(caf)

L'espai habilitat com a cafeteria en cadascun dels centres penitenciaris haurà de ser dotat amb el següent equipament mínim.

Cafeteries	Descripció	B1	B2	QC	JO	LL	DO	PB	ME	PO	Total
	Terminal Punt de Venda (TPV)	2	1	1	1	1	1	1	1	1	10
	Instal·lació TPV Desven	2	1	1	1	1	1	1	1	1	10
	Lector Claus Pagament	2	1	1	1	1	1	1	1	1	10
	Impressora Tèrmica	2	1	1	1	1	1	1	1	1	10
	Microones		2								2
	Salamandra per escalfar entrepans		1								1

10.4 Equipaments Gestió Peculi – Ingressos

A les oficines de Peculi i/o Ingressos existeixen punts de treball que utilitzen el Mòdul de Gestió de Peculi del Desven (Annex 9).

ZONES Gestió Peculi	Descripció	B1	B2	QC	JO	LL	DO	PB	ME	PO	Total
	COMUNICACIONS – SERVEIS EXTERIORS – PECULI	1	1	1		1		1	1	1	7
	INGRESSOS		1		1					1	3
OFICINA GESTIÓ ECONÒMICA	1			1		1		1		4	

Aquestes zones, han de ser dotades amb el següent equipament mínim.

	Descripció	B1	B2	QC	JO	LL	DO	PB	ME	PO	Total
Hardware	Equip PC Gestió Peculi (Windows 11 – 8GB RAM – 128GB SSD) – Teclat – Ratolí – Llicència Paquet Office 2016 o Superior / O365.	2	2	1	2	1	1	1	2	2	14
	Lector Claus Pagament	2	2	1	2	1	1	1	2	2	14
	Instal·lació mòdul Peculi Desven	2	2	1	2	1	1	1	2	2	14
	Impressora Làser B/N*	2	2	1	2	1	1	1	2	2	14

(*) El model d'impressora actual per a les zones de Gestió de Peculi és Canon i-SENSYS LBP228x. Les prestacions del model de l'oferta hauran d'ésser com a mínim les mateixes.

10.5 Equipaments punts de venda - Botigues

Els espais habilitats com a punts de venda en cadascun dels centres penitenciaris hauran de ser dotats amb el següent equipament mínim:

	Descripció	B1	B2	QC	JO	LL	DO	PB	ME	PO	Total
Hardware	Monitor tàctil TPV	8	16	8	4	9	1	9	10	9	74
	Lector de claus	8	16	8	4	9	1	9	10	9	74
	Impressora Tèrmica	8	16	8	4	9	1	9	10	9	74

Mobiliari	Expositor de sobretaula	8	0	5	4	0	0	0	0	9	26
	Prestatgeries metàl·liques	0	40	6	10	34	6	30	0	5	131
	Pica	0	0	6	4	8	0	10	0	9	37
	Aixeta preferiblement accionament no manual	0	0	5	4	8	0	10	0	9	36
	Dispensador de sabó	8	16	9	4	9	1	10	11	9	77
	Dispensador de paper	8	16	9	4	9	0	10	11	9	76
	Taula/Taulell (no pot ser de fusta, ni de conglomerat)	8	16	9	4	9	0	10	11	9	76
	Cadira/Tamboret	0	0	5	4	8	0	10	0	9	36
	Expositor frigorífic/nevera (*)	22	16	24	4	18	0	20	22	18	144
	Organitzadors modulars (poliestirè)	8	16	9	4	9	0	10	11	9	76

	Arcó congelador	8	16	9	4	9	0	10	11	9	76
	Armari de roba	0	0	0	0	0	0	0	0	9	9
Neteja	Armari productes de neteja	8	16	6	0	8	0	0	0	9	47
	Cubell escombraries	0	0	7	0	9	0	10	11	9	46
Logístic	Carretó manual	0	1	5	0	8	0	10	11	6	41
	Escala o tamboret de 3 o més esglaons	0	16	0	4	0	0	10	0	3	33

(*) El nombre total i tipologia dels equipaments frigorífics vindran determinats per les necessitats totals en cada moment segons la quantitat de referències i volums que s'hagin de gestionar. Aquest llistat n'especifica el mínim per poder iniciar l'operativa. Qualsevol necessitat d'ampliació d'aquest equipament per sobre del mínim especificat es gestionarà a través del procediment per a noves necessitats operatives descrit a la **clàusula 10.2 PPT**.

10.6 Equipament Magatzems Centrals – Oficines Gestió Botigues CIRE

Els espais habilitats com a magatzem central i/o oficines de gestió de Botigues CIRE hauran de ser dotats amb el següent equipament mínim:

Ubicació	Descripció	B1	B2	QC	JO	LL	DO	PB	ME	PO	Total
Oficines	PC de Gestió (CPU W11 PRO, 8GB RAM, 256SSD) +monitor+teclat+ratolí – Llicència Paquet Office 2016 o Superior / O365.	2	3	2	1	2	1	2	2	2	17
	Llicència de programa per instal·lar a un PC fora de magatzem	0	0	0	0	0	0	0	0	1	1
	Impressora Multifunció (*)	1	1	1	1	1	1	1	1	1	9
	Escàner per fer inventaris	0	0	0	0	0	0	0	0	0	0
	Bàscula per quantificar mono dosi	1	1	1	0	1	0	1	1	1	7
Àrea magatzem	Monitor tàctil	0	0	0	0	0	0	0	0	0	0
	Lector de claus	1	1	2	1	1	1	1	1	1	10
	Lector de codi de barres	1	1	1	1	1	1	1	1	1	9
	Impressora	0	0	0	0	0	0	0	0	0	0
Mobiliari	Taula/Taulell (no pot ser de fusta ni de conglomerat)	0	0	1	0	0	0	0	0	0	1
	Cadira/Tamboret	0	0	0	1	0	0	1	0	3	5
	Armari amb pany i clau	0	0	0	0	0	0	1	0	0	1
	Armari de roba	0	0	0	0	0	0	4	4	2	10
	Un equipament frigorífic 2 cossos com a mínim, segons necessitats (**)	7	7	7	2	5	1	5	5	5	44
	Congelador, 1 o 2 segons necessitats	3	3	3	1	2	1	1	1	4	19
	Pica	0	0	0	0	0	0	0	0	0	0
	Aixeta dotada de cèl·lula fotoelèctrica	0	0	0	0	0	0	0	0	0	0
	Dispensador de sabó	0	0	0	0	0	0	0	0	0	0
	Dispensador de paper	0	0	0	0	0	0	0	0	0	0
Neteja	Armari productes de neteja	1	1	1	1	1	1	1	1	1	9
	Cubell escombraries	1	1	1	1	1	1	1	1	1	9

Logístic	Prestatgeries paletitzables	0	18	0	0	3	0	0	0	0	21
	Prestatgeries Picking	0	18	26	4	13	0	0	0	24	85
	Toro (lloguer)	1	1	1	1	1	0	1	1	1	8
	Caixa isotèrmica gastronorms 25 l. 64x44x26 cm per transportar productes refrigerats a mòduls	4	4	4	1	4	1	1	1	1	21
	Transpalets	0	0	2	1	1	0	2	0	2	8
	Escala o tamboret de 4 ó més esglaons	0	0	1	1	0	1	1	0	1	5

(*) El model d'impressora multifunció actual per a les zones de Gestió de Botigues és imageRUNNER ADVANCE DX C257/C357 Series. Les prestacions del model de l'oferta hauran d'ésser com a mínim les mateixes.

(**) El nombre total i tipologia dels equipaments frigorífics vindran determinats per les necessitats totals en cada moment segons la quantitat de referències i volums que s'hagin de gestionar. Aquest llistat n'especifica el mínim per poder iniciar l'operativa. Qualsevol necessitat d'ampliació d'aquest equipament per sobre del mínim especificat es gestionarà a través del procediment per a noves necessitats operatives descrit a la **clàusula 10.2 PPT**.

PLEC DE PRESCRIPCIONS TÈCNIQUES RELATIVES A LA CONTRACTACIÓ DEL SERVEI DE BOTIGUES I MÀQUINES EXPENEDORES ALS CENTRES PENITENCIARIS I CENTRES OBERTS DE CATALUNYA I L'HOSPITAL PENITENCIARI DE TERRASSA, AIXÍ COM EL SUBMINISTRAMENT DE PRODUCTES VENDING. Expedient PO MIX 0064 2026

ANNEX 11 COMPROMISOS PROCEDIMENTS NC

El/la senyor/a _____, amb el NIF núm. _____ com a _____ de l'empresa _____ amb el NIF núm. _____.

DECLARA I ASUMEIX

Que cas de resultar adjudicatària i sota la seva responsabilitat, el compromís a respondre, (en el format facilitat pel CIRE) en el **termini màxim de 5 dies naturals**, als informes de No Conformitats que puguin obrir-se durant l'execució del present contracte.

Així mateix manifesta ser coneixedor que per la validesa de la resposta de l' empresa licitadora, davant dels Informes de no conformitats que es puguin trametre, aquests hauran de presentar el següent continguts:

- Accions immediates i de correcció que des del moment de conèixer la desviació s'han aplicat per part del proveïdor
- Anàlisi i descripció de les causes que han motivat el incompliment
- Accions correctives que s'activaran per a cada causa detectada
- Indicació dels responsables que activaran les accions correctives i els terminis de compliment de les mateixes

Lloc i data

Signatura

11.1 Model INFORME NC

Nº NC		NO CONFORMITAT TIPUS:	
DATA RECEPCIÓ:		CLIENT / PROVEÏDOR:	
TALLER		TÈCNIC/A:	
OMPLIR CAMP EN CAS D'EXISTIR CODIFICACIÓ DE NC PER PART DEL CLIENT			
Nº NC CLIENT / PROVEÏDOR:			
Descripció de Producte:			
Quantitat Afectada:			
DESCRIPCIÓ NO CONFORMITAT			
DESCRIPCIÓ DEL PROCÉS DE DETECCIÓ			
ACCIONS IMMEDIATES	DATA DE LES ACCIONS: 12/08/2024		
ANÀLISI CAUSES DE LA NO CONFORMITAT			
ANÀLISI CAUSES DE LA NO CONFORMITAT	DATA DE L'ANÀLISI:		
Causa 1.			
Causa 2.			
Causa 3.			
Causa 4.			
Causa 5.			
ACCIONS CORRECTIVES			
ACCIONS CORRECTIVES	DATA DE LES ACCIONS CORRECTIVES:		
Acció 1.			
Acció 2.			
Acció 3.			
Acció 4.			
Acció 5.			
AFFECTACIÓ A RISCOS / OPORTUNITATS			
AFFECTA A RISCOS I OPORTUNITATS	SI <input type="checkbox"/>	NO <input type="checkbox"/>	ÉS NOU? SI <input type="checkbox"/> NO <input type="checkbox"/>
PROCÉS AFFECTAT:	REALITZACIÓ BENS/SERVEIS	PROCEDIMENT AFFECTAT:	Control producció i prestació serveis
VERIFICACIÓ EFICÀCIA			
DATA PRIMERA VERIFICACIÓ:			
La mesura ha estat eficaç?	<input type="checkbox"/> SI	<input type="checkbox"/> NO	
La No Conformitat es dona per tancada?	<input type="checkbox"/> SI	<input type="checkbox"/> NO	
ELIMINACIÓ I TANCAMENT D'ACCIÓ CORRECTIVA			
DATA DE TANCAMENT			
REVISAT PER EL RESPONSABLE DE QUALITAT			
Signatura Resp. Qualitat:			

NOTA SOBRE IMATGES:

En cas que fos necessari documentar visualment alguna No Conformitat, les imatges s'han d'incrustar en les cel·les habilitades a tals efectes.

--	--

IMATGE 1

IMATGE 2

--	--

IMATGE 3

IMATGE 4

PLEC DE PRESCRIPCIONS TÈCNiques RELATIVES A LA CONTRACTACIÓ DEL SERVEI DE BOTIGUES I MÀQUINES EXPENEDORES ALS CENTRES PENITENCIARIS I CENTRES OBERTS DE CATALUNYA I L'HOSPITAL PENITENCIARI DE TERRASSA, AIXÍ COM EL SUBMINISTRAMENT DE PRODUCTES VENDING. Expedient PO MIX 0064 2026

ANNEX 12 PLA D'ACTUACIÓ PER A LA IMPLANTACIÓ DEL SERVEI

L'adjudicatari haurà de presentar **plans operatius i tècnics** per garantir la correcta implantació i execució del servei. Cadascun dels plans operatius han d'incloure detalladament:

- Objectius.
- Accions previstes.
- Calendari - Terminis d'execució.
- Mitjans materials.
- Recursos humans necessaris.
- Sistema d'avaluació i seguiment.

El Pla d'actuació per a la implantació del servei ha d'incloure:

- Estratègia per assegurar la continuïtat del servei sense interrupcions.
- Procediments de migració de dades i integració amb els sistemes existents.
- Plans de proves i validació del nou sistema abans de la seva posada en marxa.
- Adaptacions necessàries a la xarxa del servei de botigues i vending.
- Definició de les fases i calendari d'implementació per centre penitenciari.
- Instal·lacions, equipaments i maquinària que s'instal·laran.
- Recursos materials en fase d'implantació.
- Coordinació d'empreses subcontractades.
- Procediments per garantir la continuïtat del servei durant la transició.

PLEC DE PRESCRIPCIONS TÈCNIQUES RELATIVES A LA CONTRACTACIÓ DEL SERVEI DE BOTIGUES I MÀQUINES EXPENEDORES ALS CENTRES PENITENCIARIS I CENTRES OBERTS DE CATALUNYA I L'HOSPITAL PENITENCIARI DE TERRASSA, AIXÍ COM EL SUBMINISTRAMENT DE PRODUCTES VENDING. Expedient PO MIX 0064 2026

ANNEX 13 PLA DE FORMACIÓ I CAPACITACIÓ

13.1 Pla de formació per personal intern

L'empresa adjudicatària presentarà, durant la implantació del servei, un pla de formació per als interns responsables del servei de botiga que contempli l'adquisició de coneixements dels elements del punt de venda, gestió de magatzems i gestió d'estocs per una banda, i manteniment de les màquines expenedores per l'altra, indicant les matèries, la temporalitat i la freqüència en què s'impartiran les jornades formatives per a cada centre i durant tota la durada del contracte.

Aquesta formació s'haurà d'impartir, a més, a cada intern que accedeixi a un lloc de treball al servei de botigues ja que els interns són els que hauran d'encarregar-se de la neteja i reposició de les màquines vending.

El personal intern, un cop hagin rebut la formació, hauran de disposar d'un ~~petit~~ manual de càpsules formatives on es resumeixin els continguts de forma clara i visual (sobretot per les màquines vending). Cal tenir en compte, a l'hora de redactar el manual a donar als interns, les dificultats en l'idioma que tenen molts d'ells. Serà obligatori que els continguts siguin bilingües (català i castellà) com a mínim.

13.2 Pla de formació per personal professional CIRE (*)

El pla contemplarà contingut relacionat amb l'objecte del plec:

- Formació proposada: explicació breu de les matèries, especificació de com s'impartiran i del material didàctic que s'aportarà.
- Persones que impartiran la formació.
- Calendari per a tota la durada del contracte objecte d'aquesta licitació:
 - Hores per curs.
 - Numero de cursos o jornades, (hores per curs o jornada).

(*) D'aquest pla serà **objecte de valoració, segons s'estableix a l'Annex 4 del PCAP**, el nombre total d'hores de formació per al personal CIRE que ofertin els licitadors. És per això que el nombre d'hores per curs definides en el pla de formació per personal CIRE contindrà, com a mínim, el nombre de cursos i hores presentades per l'adjudicatari en el model d'oferta econòmica.

13.3 Formats de registre de les accions formatives

L'adjudicatari registrarà les formacions realitzades mitjançant els formularis que CIRE té establerts, tal com s'indica a la clàusula 9.1.1 del plec de prescripcions tècniques.

PLEC DE PRESCRIPCIONS TÈCNIQUES RELATIVES A LA CONTRACTACIÓ DEL SERVEI DE BOTIGUES I MÀQUINES EXPENEDORES ALS CENTRES PENITENCIARIS I CENTRES OBERTS DE CATALUNYA I L'HOSPITAL PENITENCIARI DE TERRASSA, AIXÍ COM EL SUBMINISTRAMENT DE PRODUCTES VENDING. Expedient PO MIX 0064 2026

ANNEX 14 PLA DE CONTINGÈNCIA

El pla de contingència ha de definir els protocols d'actuació en cas d'incidències i/o riscos que afectin el funcionament del Servei (vaga de transports, productors, condicions climatològiques adverses...)

Complementàriament als protocols d'actuació general que es defineixin, el pla ha de contemplar obligatòriament una resposta efectiva davant els següents riscos:

- **Problemes amb el subministrament de productes bàsics.** L'annex 5 conté la llista de productes considerats bàsics.
- Problemes amb els sistemes de gestió o pagament:
 - **Vendes:** gestió de la venda en cas de fallida elèctrica o de comunicacions, incloent el subministrament dels comprovants de compra en situacions extraordinàries al centre afectat.
 - **Compres:** gestió del sistema de comandes en cas de fallida elèctrica o de comunicacions.

PLEC DE PRESCRIPCIONS TÈCNIQUES RELATIVES A LA CONTRACTACIÓ DEL SERVEI DE BOTIGUES I MÀQUINES EXPENEDORES ALS CENTRES PENITENCIARIS I CENTRES OBERTS DE CATALUNYA I L'HOSPITAL PENITENCIARI DE TERRASSA, AIXÍ COM EL SUBMINISTRAMENT DE PRODUCTES VENDING. Expedient PO MIX 0064 2026

ANNEX 15 PLA DE MILLORA O SUBSTITUCIÓ DEL SISTEMA DE GESTIÓ

Pel que fa a les millores i evolucions del sistema de gestió de botigues plantejades en aquest plec, els licitadors hauran d'escollir entre realitzar una evolució de l'actual sistema de gestió (Desven) o implementar un nou sistema que doni resposta a tots els requisits funcionals i no funcionals necessaris.

El Pla de millora o substitució del sistema de gestió, haurà de contenir com a mínim:

- Anàlisi de les necessitats actuals i futures del sistema.
- Fases d'implementació de les millores o migració a un nou sistema.
- Planificació del desplegament amb mínim impacte en la continuïtat del servei.
- Estratègies de formació i adaptació del personal al nou sistema.
- Mesures de seguretat i garantia de compliment normatiu.
- Sistema de monitorització i control del rendiment post-implantació.

Tota modificació del software i/o del hardware requerirà la conformitat dels responsables tècnics del CIRE i anirà acompanyada prèviament de la documentació que CIRE requereixi.

En cas que els licitadors plantegin un canvi de sistema de gestió des de l'inici de l'operativa, el CIRE demanarà a les empreses licitadores una demostració pràctica del funcionament del sistema informàtic del servei, on tinguin cabuda totes les funcions requerides en aquest plec.

La data, el lloc i les particularitats de la demostració s'indicaran a l'anunci de licitació o s'informarà per via correu electrònic a les empreses licitadores amb l'antelació suficient.

El licitador haurà de demostrar, el dia de la prova, que el programa pot executar totes les funcions demanades en aquest plec. L'incompliment d'aquest requisit suposarà l'exclusió del licitador del procés.

Per la demostració, les empreses licitadores hauran de portar tot el material, equipament, maquinària i màquina expenedora que siguin necessaris, com a mínim seran:

- 1 màquina expenedora.
- 1 TPV (monitor, lector).
- 1 impressora de tiquet.
- productes de l'annex 1 per vendre tant amb màquina expenedora com amb TPV.
- claus de pagament.
- 1 PC.

PLEC DE PRESCRIPCIONS TÈCNiques RELATIVES A LA CONTRACTACIÓ DEL SERVEI DE BOTIGUES I MÀQUINES EXPENEDORES ALS CENTRES PENITENCIARIS I CENTRES OBERTS DE CATALUNYA I L'HOSPITAL PENITENCIARI DE TERRASSA, AIXÍ COM EL SUBMINISTRAMENT DE PRODUCTES VENDING. Expedient PO MIX 0064 2026

ANNEX 16 PLA DE SEURETAT I CIBERSEURETAT

El contingut del pla contindrà, com a mínim:

- **Accés al programa.** Detallar els protocols d'accés i les mesures de seguretat implantades per tal de garantir el control d'accés a les dades, la identificació i autenticació del col·lectiu usuari del servei, etc. i el respecte a la confidencialitat de les dades.
- **Mesures de seguretat** tècniques i organitzatives per garantir un nivell de seguretat adequat al risc.
- Mesures de seguretat aplicades al sistema informàtic i a les transaccions de pagament. **Protocols** per garantir un **manteniment de les dades** en cas de contingència i possibles incidències de seguretat.
- Compliment amb l'Annex 14.1 del plec de prescripcions tècniques i amb la normativa de protecció de confidencialitat de les dades de l'Annex 20 del plec de prescripcions tècniques .

PLEC DE PRESCRIPCIONS TÈCNIQUES RELATIVES A LA CONTRACTACIÓ DEL SERVEI DE BOTIGUES I MÀQUINES EXPENEDORES ALS CENTRES PENITENCIARIS I CENTRES OBERTS DE CATALUNYA I L'HOSPITAL PENITENCIARI DE TERRASSA, AIXÍ COM EL SUBMINISTRAMENT DE PRODUCTES VENDING. Expedient PO MIX 0064 2026

ANNEX 17 PLA DE RECURSOS MATERIALS, MANTENIMENT I NETEJA

El pla a de descriure, com a mínim, tots aquells aspectes i processos que permetin garantir la correcta execució del contracte pel que fa a recursos materials i protocols de manteniment i neteja, incloent:

- Les fitxes tècniques i manuals dels equipaments.
- Procediments de manteniment preventiu per a botigues, TPV i màquines de vending (relació d'equips, activitats preventives associades a cada tipologia d'equipament, periodicitat de cada activitat, responsable de cada activitat i normativa associada).
- Procediments de manteniment correctiu per a botigues, TPV i màquines de vending.
- Protocol d'identificació i inventariat d'eines a cadascun dels centres.
- Protocols per a l'actualització i manteniment de software i hardware per garantir la seguretat i operativitat del sistema.
- Mecanismes de monitoratge en temps real per anticipar possibles fallades i evitar interrupcions del servei.
- Pla de neteja detallat per a cada tipus de màquina, incloent-hi les mesures de prevenció de riscos laborals.

PLEC DE PRESCRIPCIONS TÈCNIQUES RELATIVES A LA CONTRACTACIÓ DEL SERVEI DE BOTIGUES I MÀQUINES EXPENEDORES ALS CENTRES PENITENCIARIS I CENTRES OBERTS DE CATALUNYA I L'HOSPITAL PENITENCIARI DE TERRASSA, AIXÍ COM EL SUBMINISTRAMENT DE PRODUCTES VENDING. Expedient PO MIX 0064 2026

ANNEX 18 PLA DE RECURSOS HUMANS

Caldrà descriure el pla de Recursos Humans que l'empresa licitadora aplicaria si resultés adjudicatària, i que haurà de garantir el bon funcionament de tot el servei inclosos caps de setmana, festius i vacances.

La descripció haurà d'incloure, com a mínim els següents conceptes:

- Plantilla destinada als centres*
- Personal tècnic, degudament qualificat, de manteniment, preventiu i correctiu de maquinària, màquines expenedores i instal·lacions necessàries, preparat per resoldre les incidències en els terminis estipulats en el punt 7.3. Aquest personal també ha de reposar les màquines ubicades a l'exterior del centre o en zones de funcionaris i personal laboral del centre. Aquest gestionarà, a més, la recaptació de les màquines d'efectiu. **Indicar el nombre d'hores anuals de cadascun d'ells** (objecte de valoració segons **Annex 4 del PCAP**)
- Personal tècnic capaç de resoldre incidències relacionades amb el hardware i software
- Plantilla de suport dels serveis centrals.
- Personal responsable de compres per a la gestió de comandes.
- Personal responsable administratiu per a la gestió dels inventaris i minves.
- Personal responsable de formació i control i seguiment dels registres.
- Personal responsable/coordinador, enllaç de l'empresa amb els serveis centrals de CIRE.
- Organigrama de l'estructura que l'adjudicatari posa a disposició del servei.
- Relació de treballadors destinats **EXCLUSIVAMENT** al servei objecte d'aquest contracte indicant la seva categoria professional, les seves funcions i el seu lloc de treball.

L'adjudicatari haurà d'informar, en aquest pla, de les competències i l'experiència prèvia així com la formació del personal responsable de cadascuna de les àrees.

*El nombre d'hores dels **tècnics de manteniment** proposats en aquest pla haurà de ser, com a mínim, igual al nombre total d'hores especificat al model d'oferta econòmica que es lliurarà en la licitació i que serà objecte de valoració segons l'**Annex 4 del PCAP**. El nombre d'hores **no pot ésser inferior a 17752 h**.

PLEC DE PRESCRIPCIONS TÈCNIQUES RELATIVES A LA CONTRACTACIÓ DEL SERVEI DE BOTIGUES I MÀQUINES EXPENEDORES ALS CENTRES PENITENCIARIS I CENTRES OBERTS DE CATALUNYA I L'HOSPITAL PENITENCIARI DE TERRASSA, AIXÍ COM EL SUBMINISTRAMENT DE PRODUCTES VENDING. Expedient PO MIX 0064 2026

ANNEX 19 NORMATIVA LABORAL I DE PREVENCIÓ DE RISCOS LABORALS

Compliment de la normativa vigent en matèria laboral, de seguretat social, d'integració social de discapacitats i de prevenció de riscos laborals, d'acord amb el que disposa:

- Llei 31/1995, de 8 de novembre, de Prevenció de Riscos Laborals.
- Real Decret 171/2004, de 30 de gener, pel qual es desenvolupa l'article 24 de l'esmentada Llei (31/1995) en matèria de coordinació d'activitats empresarials.
- Reglament dels Serveis de Prevenció, aprovat pel Real Decret 39/1997, de 17 de gener.
- Real Decret 337/2010, de 19 de març, pel qual es modifica l'anterior.

Així com quantes altres normes, legals o convencionals, continguin prescripcions relatives a l'adopció de mesures preventives en l'àmbit laboral o susceptibles de produir-les en l'esmentat àmbit.

L'adjudicatari es compromet a acatar qualsevol norma de seguretat de la SMPRAV que afecti a les seves instal·lacions i on els seus treballadors desenvolupin la seva tasca.

En concret, i sense caràcter limitatiu, serà obligació de l'adjudicatari complir i assegurar que els seus empleats, els subcontractistes autoritzats i els empleats d'aquests, compleixin amb totes i cadascuna de les disposicions legals, fiscals, laborals i de seguretat social, així com tenir al personal que s'assigni a l'activitat contractada integrat en la seva plantilla, degudament contractat i d'alta a la Seguretat Social, estar al corrent del pagament dels salaris, indemnitzacions i subsidis corresponents i estar al dia en el compliment de les seves obligacions en matèria de Seguretat Social, així com de qualsevol tipus de compensació econòmica derivada de la relació laboral existent entre l'adjudicatari i el seu personal.

Així mateix, l'adjudicatari haurà d'observar en l'execució dels serveis objecte de l'adjudicació, quantes mesures de prevenció de riscos laborals i seguretat i salut exigeixen les disposicions legals vigents o, encara que no siguin legalment exigibles, aconsellin la prudència per evitar que es produeixin accidents, es causin danys o perjudicis a tercers o incorrin en infraccions dignes de sanció penal o administrativa, de tot el qual serà directe responsable l'adjudicatari, tant en el que es refereix a l'activitat contractada amb el Centre d'Iniciatives per a la Reinserció, com en la subcontractació de tercers, en els termes establerts en la Llei 31/1995, de Prevenció de Riscos Laborals i altra legislació aplicable.

Conforme al previst a la Llei de Prevenció de Riscos Laborals i als reglaments de desenvolupament, i amb la finalitat de garantir que els serveis contractats per l'empresa adjudicatària s'executin conforme a les mesures de seguretat establertes per la normativa vigent, l'empresa adjudicatària haurà de presentar, **durant el període d'implantació**, la documentació acreditativa del compliment de la normativa indicada:

De l'empresa:

- Pla de prevenció amb el sistema de gestió de prevenció de riscos laborals implantat (modalitat preventiva). En cas de tenir especialitats contractades amb serveis de prevenció aliè, contractes i justificants de pagament dels serveis contractats.
- Avaluació de riscos generals i específics dels llocs de treball, incloent la planificació de l'activitat preventiva.
- Pla de formació en matèria de prevenció de riscos laborals, que inclourà tant la relativa a l'activitat objecte del contracte com la relacionada amb el pla d'emergència i contra incendis.

Dels treballadors que executaran els treballs objecte del contracte:

- Relació nominal.
- Aptitud mèdica.
- Entrega d'equips de protecció individual (EPIS).
- Entrega d'informació de riscos.
- Contracte laboral.
- Justificant alta a la Seguretat Social.
- Certificats de formació en matèria de prevenció de riscos laborals. S'inclou la formació específica depenent de l'activitat desenvolupada pel treballador (treballs en alçada, espais confinats, carretons elevadors, treballs elèctrics, etc.).
- Carnet de conduir o qualsevol carnet específic com pot ser el maneig de grues o carretons elevadors, etc.

De les màquines, eines i productes:

- Fitxes tècniques de les màquines.
- Revisions i manteniment de les màquines.
- Marcat CE o certificat d'adequació per equips de treball.
- Manual d'ús de la maquinària en català o castellà.
- Fitxes de seguretat dels productes químics si s'escau.
- Manual d'usuari de les eines manuals per a la seva correcta utilització.

Quan el CIRE ho consideri oportú podrà sol·licitar informació addicional o realitzar comprovacions i auditories per verificar la validesa de la informació entregada.

L'adjudicatari haurà de tenir a disposició del Centre d'Iniciatives per a la Reinserció la documentació requerida per a la seva exhibició quan sigui demanada a tal fi.

PLEC DE PRESCRIPCIONS TÈCNIQUES RELATIVES A LA CONTRACTACIÓ DEL SERVEI DE BOTIGUES I MÀQUINES EXPENEDORES ALS CENTRES PENITENCIARIS I CENTRES OBERTS DE CATALUNYA I L'HOSPITAL PENITENCIARI DE TERRASSA, AIXÍ COM EL SUBMINISTRAMENT DE PRODUCTES VENDING. Expedient PO MIX 0064 2026

ANNEX 20 DECLARACIÓ DE CONFIDENCIALITAT

El Sr. / Sra., amb NIF núm., d'ara endavant la persona interessada, en nom de l'empresa, cas de resultar adjudicatària d'aquest expedient, declara que té plena capacitat legal per a subscriure aquest document, i també per a complir les obligacions i assumir les responsabilitats que contrau amb la signatura.

Aquesta declaració responsable es regula per les clàusules següents:

Primera. Compromís de confidencialitat: La persona interessada assumeix, voluntàriament i en virtut d'aquest document, el compromís de confidencialitat sobre tota la informació relativa als centres de treball, i a les persones sotmeses a mesures judicials d'aquells, dels quals el Centre d'Iniciatives per a la Reinserció (CIRE) li permeti l'accés. El compromís que assumeix la persona interessada inclou, també, l'obligació de fer-lo extensiu als seus treballadors/res, assessors/res, representants o qualsevol altra persona col·laboradora que, en nom o en benefici de la persona interessada, intervingui en la prestació de servei objecte del contracte. El compromís estableix les obligacions següents:

- La persona interessada es compromet a mantenir, en reserva i en rigorós secret, la informació que rebí dels centres penitenciaris durant l'execució del contracte, i mantenir-la degudament protegida de l'accés de persones no autoritzades a conèixer-la ni a fer-ne ús.
- La persona interessada es compromet a no divulgar ni utilitzar la informació dels centres per a finalitats diferents de les estrictament necessàries per realitzar els treballs objecte del contracte.
- La persona interessada no recavarà altra informació de les persones sotmeses a mesures judicials adscrites per CIRE a l'execució d'aquest contracte que aquelles que li siguin expressament facilitades.
- La persona interessada no farà divulgació d'aquesta informació fora de l'àmbit d'aplicació d'aquest contracte.

Segona. Condicions d'ús i de divulgació de la informació: La persona interessada només pot donar a conèixer la documentació i la informació dels centres de treball i persones sotmeses a mesures judicials als seus treballadors/res, directors/res, socis/es, associats/des, assessors/es, agents o representants, en la mesura estricta i necessària en què cadascú necessiti conèixer-la per realitzar els treballs previstos, o bé al Centre d'Iniciatives per a la Reinserció (CIRE) en el cas que li requereixi, d'acord amb les lleis de procediment. L'obligació de la confidencialitat de la informació recau en la persona interessada i en aquelles altres que, necessàriament, hagin de conèixer la informació per a la seva feina.

Tercera. Responsabilitat: De l'incompliment de qualsevol de les obligacions de confidencialitat i custòdia de les dades dels centres penitenciaris i persones sotmeses a mesures judicials, establertes en aquest document de compromís, se'n farà responsable a la persona interessada. Aquesta haurà d'atendre les sancions per l'incompliment de les obligacions i les responsabilitats, pels perjudicis ocasionats al Centre d'Iniciatives per a la Reinserció (CIRE), o a terceres persones relacionades, directament o indirectament, amb la informació del

centre, sempre que la vulneració del compromís sigui imputable a la persona interessada o als seus/seves col·laboradors/es.

Quarta. Temporalitat: El compromís de reserva i de secret rigorós relatiu a la informació obtinguda per la persona interessada tindrà una vigència indefinida, llevat que el Centre d'Iniciatives per a la Reinserció (CIRE) alliberi la persona interessada d'aquests compromisos, de manera expressa i per escrit.

Cinquena. Modificacions: El present document constitueix la totalitat del compromís assumit per la persona interessada com a obligació a favor del Centre d'Iniciatives per a la Reinserció (CIRE). Per tant, el document no podrà ser modificat unilateralment. Per modificar-lo, caldrà l'acceptació mútua, expressa i escrita de les dues parts.

La persona interessada reconeix i manifesta que coneix la totalitat del contingut d'aquest document de compromís i que entén l'abast, les obligacions i les responsabilitats directes i indirectes que se'n deriven.

Com a prova d'acceptació, la persona interessada el signa a la ciutat de, el
d de 2025.

(Nom, segell i signatura)

PLEC DE PRESCRIPCIONS TÈCNIQUES RELATIVES A LA CONTRACTACIÓ DEL SERVEI DE BOTIGUES I MÀQUINES EXPENEDORES ALS CENTRES PENITENCIARIS I CENTRES OBERTS DE CATALUNYA I L'HOSPITAL PENITENCIARI DE TERRASSA, AIXÍ COM EL SUBMINISTRAMENT DE PRODUCTES VENDING. Expedient PO MIX 0064 2026

ANNEX 22 DADES DE CONTACTE

Centre Penitenciari Ponent i Centre Obert de Lleida

Carrer Victòria de Kent, s/n

25071 Lleida

Persona de contacte: Marc Ródenas (Telf. 649 858 020)

Adreça de correu electrònic: mrodenas@gencat.cat

Centre Penitenciari Lledoners

Ctra. C55 de Manresa a Solsona, Km. 37,

08250 Sant Joan de Vilatorrada

Persona de contacte: Lluís Peña (637 363 493)

Adreça de correu electrònic: lpena@gencat.cat

Centre Penitenciari Mas d'Enric

Carrer de l'Oreneta, 77, El Catllar

43764 Tarragona

Persona de contacte: Carmina Alonso (637 364 575)

Adreça de correu electrònic: calonsoca@gencat.cat

Centre Penitenciari Puig de les Basses

Raval Disseminat, 53

17600 Figueres

Persona de contacte: Manel Rico (675 786 300)

Adreça de correu: mricov@gencat.cat

Centre Penitenciari Dones

Carrer Carrer Doctor Trueta, 76-98

08005 Barcelona

Persona de contacte: Esther Sumoy (692 083 741)

Adreça de correu electrònic: esumoy@xij.gencat.cat

Centre Penitenciari Quatre Camins

Ctra. De Granollers al Masnou, s/n

08430 Granollers

Persona de contacte: Óscar Teresa (677 178 649)

Adreça de correu: oteresa@gencat.cat

Centre Penitenciari Brians 1

Ctra. De Martorell a Capellades km. 23

08635 Sant Esteve Sesrovires

Persona de contacte: M^a Jesús Sanz (637 347 960)

Adreça de correu: mjsanz@gencat.cat

Centre Penitenciari de Joves

Ctra. De Granollers al Masnou, s/n

08430 Granollers

Persona de contacte: Ferran Martínez (695 357 746)

Adreça de correu: fmartinezro@gencat.cat

Centre Penitenciari Brians 2

Ctra. De Martorell a Capellades km. 23

08635 Sant Esteve Sesrovires

Persona de contacte: Pere Compte (675 788 695)

Adreça de correu: pcompte@gencat.cat

Centre Penitenciari Obert de Barcelona (Zona Franca)

Confluència Carrer A – Carrer 1 Zona Franca

08040 Barcelona

Persona de contacte: Juan José Romero (675 788 697)

Adreça de correu electrònic: juanjose.romero@gencat.cat

Centre Penitenciari Obert de Tarragona

Carrer de Guillem Oliver, 8-10

43005 Tarragona

Persona de contacte: Carmina Alonso (637 364 575)

Adreça de correu electrònic: calonsoca@gencat.cat

Pavelló Hospitalari Penitenciari de Terrassa

Carretera de Torrebonica, s/n 08227 Terrassa

Persona de contacte: Juan José Romero Bazán (675 788 697)

Adreça de correu electrònic: juanjose.romero@gencat.cat

Centre Penitenciari Obert de Girona

Carrer de l'Illa de Menorca, 16

17007 Girona

Persona de contacte: Manel Rico (675 786 300)

Adreça de correu: mricov@gencat.cat

Amb caràcter general, les persones de contacte als Serveis Centrals de CIRE seran:

Consultes tècniques:

Sr. Juan José Romero (Característiques del servei – Cap de Departament)

Adreça de correu electrònic: juanjose.romero@gencat.cat

Telèfon: 675 788 697

Sra. Xavier Laguna (Característiques del servei - Tècnic)

Adreça de correu electrònic: xavier.laguna@gencat.cat

Telèfon: 674 075 304

Sr. Ismael García (Infraestructura i equipaments)

Adreça de correu electrònic: ismael.garcia@gencat.cat

Telèfon: 675 781 494

Sr. Eugeni Montanuy (Sistema informàtic - Responsable de la Unitat de Suport Informàtic)

Adreça de correu electrònic: emontanuy@gencat.cat

Telèfon: 937 649 077

Consultes de caire administratiu:

Sra. Celeste Alfonso (Compres i Contractacions – Cap de Departament)

Adreça de correu electrònic: celestealfonso@gencat.cat

Telèfon: 935 115 325

Sra. Maria Blasi (Compres i Contractacions - Tècnica)

Adreça de correu electrònic: maria.blasi@gencat.cat