Signat electrònicament per:Ester Noguera Prat Cap de Servei Espai Públic Data: 17/11/2025 18:33:00 CET

Aurora Corral García - DNI 46768893A (TCAT)

Firmado digitalmente por Aurora Corral García - DNI 46768893A (TCAT)
Motivo: DILIGENCIA DE SECRETARIA: Per fer constar que aquest plec es va aprovar per acord de Ple de data 18/12/2025.
Fecha: 2025.12.22 14:01:32 +01'00'

ANNEX 1.1 ÀMBIT TERRITORIAL

CSV: c7f3e7c2-cf92-4d82-802f-57ba94402302
Aquest document és document electrònic segons l'article 27 de la Llei 39/2015, de 1 d'octubre.La seva autenticitat pot ser comprovada a l'adreça https://tramits.cerdanyola.cat/Ciutadania/ValidarDocuments.aspx

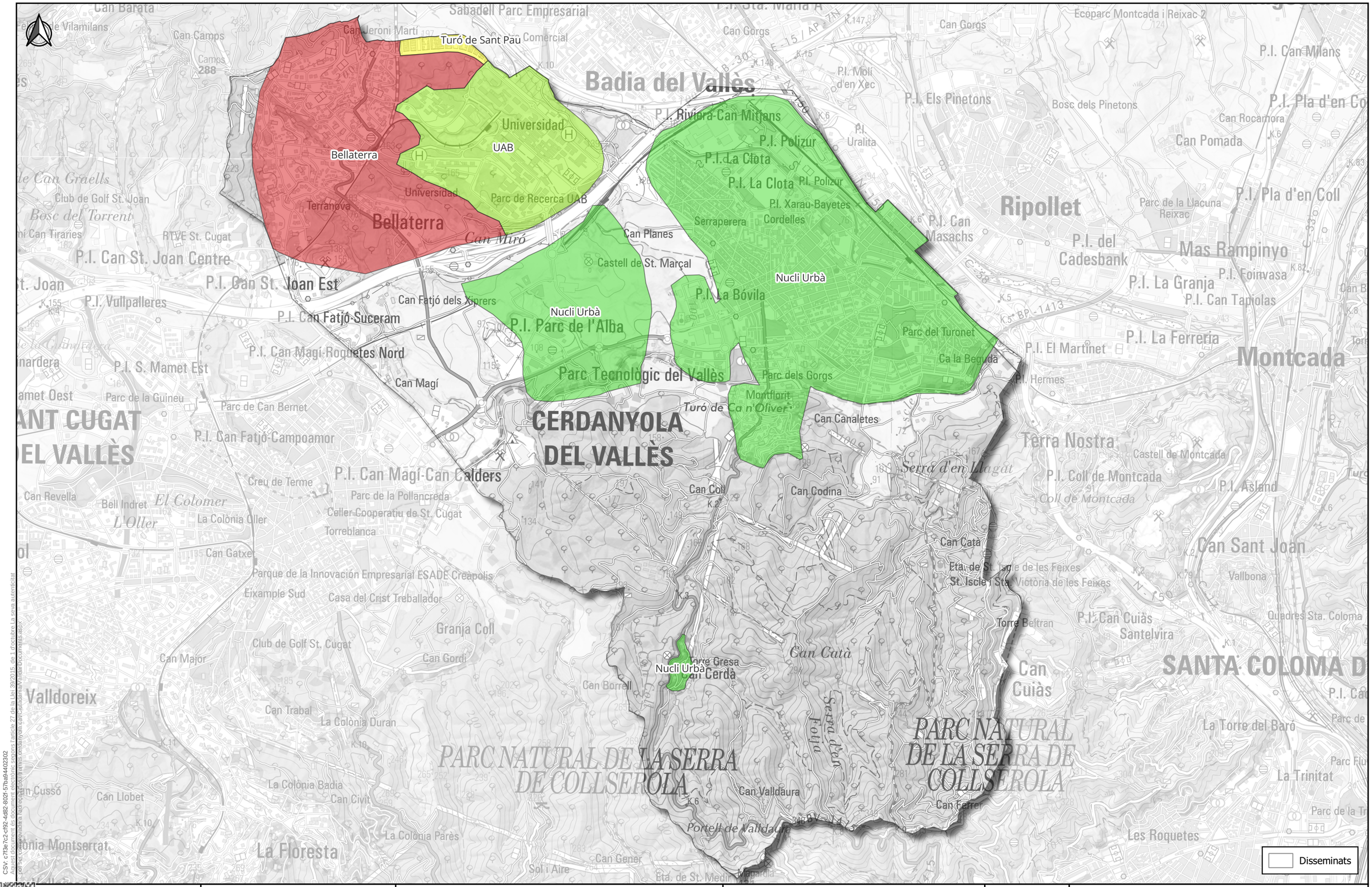

CSV: c73e7c2-cf92-4d82-8027-57ba9a4402302
Aquest document és document electònic segons l'article 27 de la Llei 39/2015, de 1 d'octubre. La seva autenticitat pot ser comprovada a la seu electònica a l'adreça https://ajuntamentdecerdanyola.cat/ca/ca/validar-documents.html

Ajuntament de Cerdanyola del Vallès

Autor :	Nom del projecte :	Títol del plànol :	Nº plànol : 0	Escala (Originals A3): 0 500 1.000 1.500 m 1:30.000
pwacs	SERVEI DE RECOLLIDA DE RESIDUS SÒLIDS URBANS DEL MUNICIPI DE CERDANYOLA DEL VALLÈS	Àmbit territorial del Servei de Recollida de Residus Urbans	Fulls: 00 de 111	Data : abril 2025 / SRC : ETRS89 / UTM zone 31N