

Proyecto de humanización

Psiquiatría

- 1. Sant Pau: El hospital del cuerpo humano**
2. Humanización de la Salud Mental
3. Metodología
4. La mente humana: Conceptualización
5. Consultas Externas de Psiquiatría (Pabellón 18)
6. Urgencias de Psiquiatría (Planta D-1)
7. Anexo técnico

El concepto del “**hospital del cuerpo humano**” concibe el conjunto hospitalario como **un gran organismo vivo**, donde cada pabellón y cada servicio representan partes interdependientes de un mismo cuerpo: sistemas que respiran, se comunican y colaboran para sostener la vida.

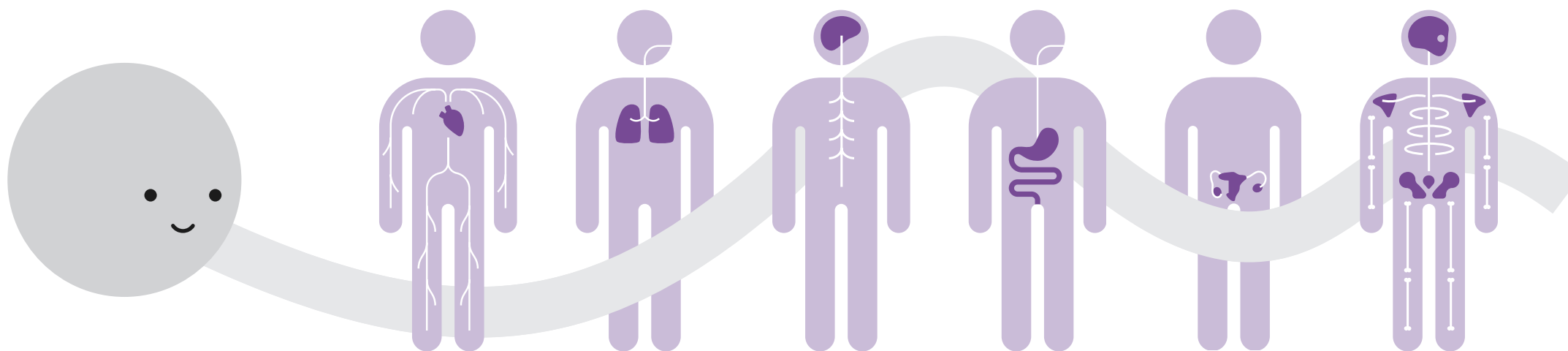

1. Sant Pau: El hospital del cuerpo humano
- 2. Humanización de la Salud Mental**
3. Metodología
4. La mente humana: Conceptualización
5. Consultas Externas de Psiquiatría (Pabellón 18)
6. Urgencias de Psiquiatría (Planta D-1)
7. Anexo técnico

En el marco del **Plan de Acción para la Prevención del Suicidio 2025-2027**, impulsado por el Ministerio de Sanidad, este proyecto se desarrolla en los **espacios de Psiquiatría del Hospital de Sant Pau**, con el objetivo de transformarlos en **entornos terapéuticos dignos, acogedores y seguros** que promuevan el bienestar emocional y la prevención del suicidio.

El Plan propone **una respuesta integral y centrada en la persona** para el abordaje de la conducta suicida.

En este sentido, la humanización de la salud mental implica **repensar los espacios, los servicios y las relaciones de cuidado** para que favorezcan la escucha, la calma y la dignidad de quienes atraviesan situaciones de vulnerabilidad.

2.1. Contexto y alineación con el Plan de Acción para la Prevención del Suicidio

El proyecto de Sant Pau se alinea directamente con las líneas estratégicas del plan, que subrayan la necesidad de crear entornos seguros, accesibles y humanizados, al **incorporar la dimensión espacial y ambiental como parte de la intervención preventiva**, reconociendo el papel que tienen los lugares en la contención, la empatía y las emociones.

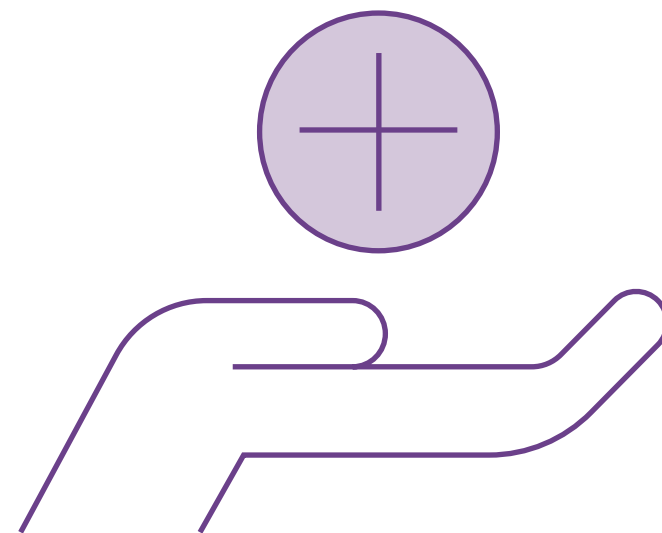

2.2. El espacio como agente terapéutico y preventivo

Los espacios de psiquiatría, tradicionalmente pensados como lugares de contención, se reinterpretan aquí como **entornos terapéuticos activos**, capaces de incidir en la regulación emocional, la percepción de seguridad y el acompañamiento durante la crisis.

El rediseño de los espacios permite **activar el entorno como parte del proceso de cuidado**, integrando arquitectura, diseño y comunicación visual en una misma estrategia.

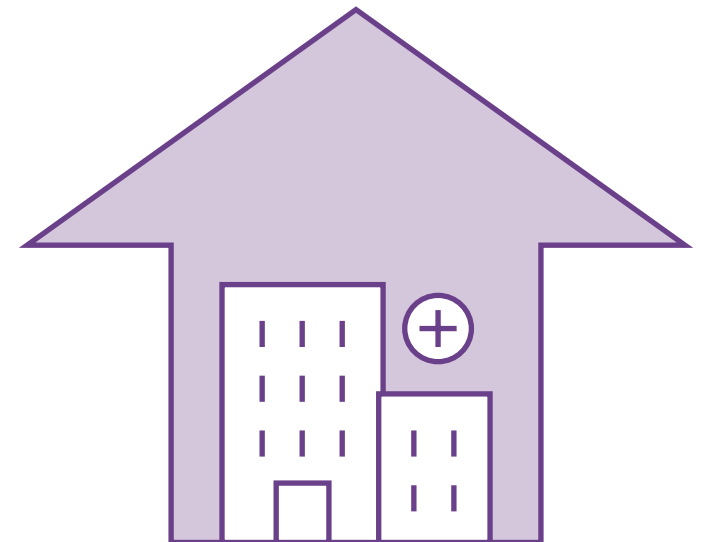

2.3. Principios de diseño terapéutico



**Contacto con la
naturaleza y el exterior**



**Estimulación sensorial
y terapias inmersivas**



**Ambiente cálido
y doméstico**

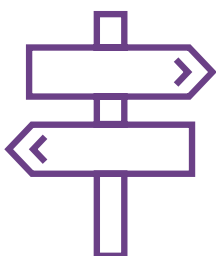

**Autonomía
y orientación**



**Relación cercana entre
usuarios y profesionales**

Desde este enfoque, humanizar la salud mental significa **activar los espacios como parte del proceso de recuperación.**

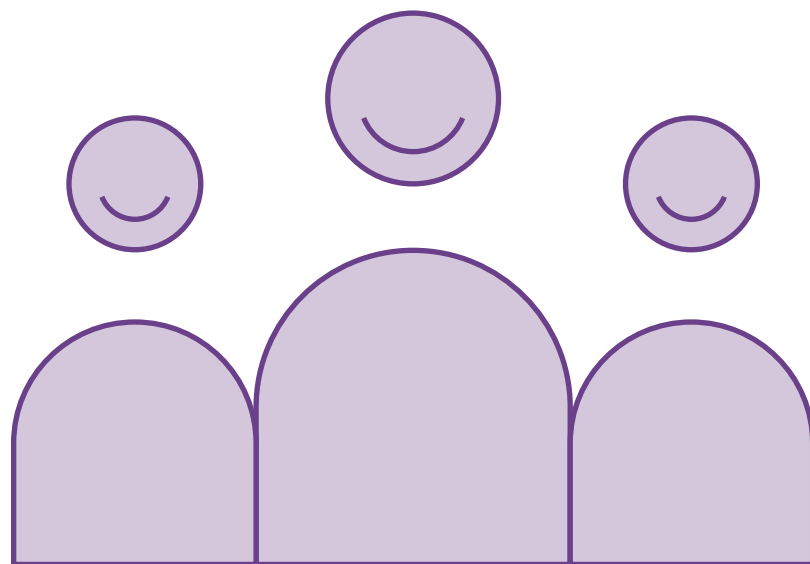

1. Sant Pau: El hospital del cuerpo humano
2. Humanización de la Salud Mental
- 3. Metodología**
4. La mente humana: Conceptualización
5. Consultas Externas de Psiquiatría (Pabellón 18)
6. Urgencias de Psiquiatría (Planta D-1)
7. Anexo técnico

El desarrollo del proyecto se ha basado en una **metodología participativa e interdisciplinar**, que combina el análisis técnico con la escucha activa de las personas usuarias y profesionales.

El desarrollo del proyecto se ha basado en una **metodología participativa e interdisciplinar**, que combina el análisis técnico con la escucha activa de las personas usuarias y profesionales.

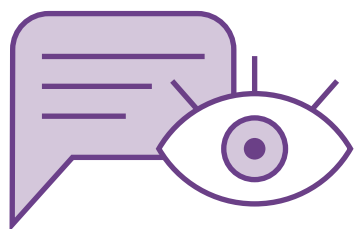

Diagnóstico
y observación



Co-diseño
y priorización

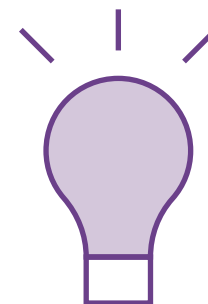

Conceptualización
y propuesta técnica





Resultados de los grupos focales

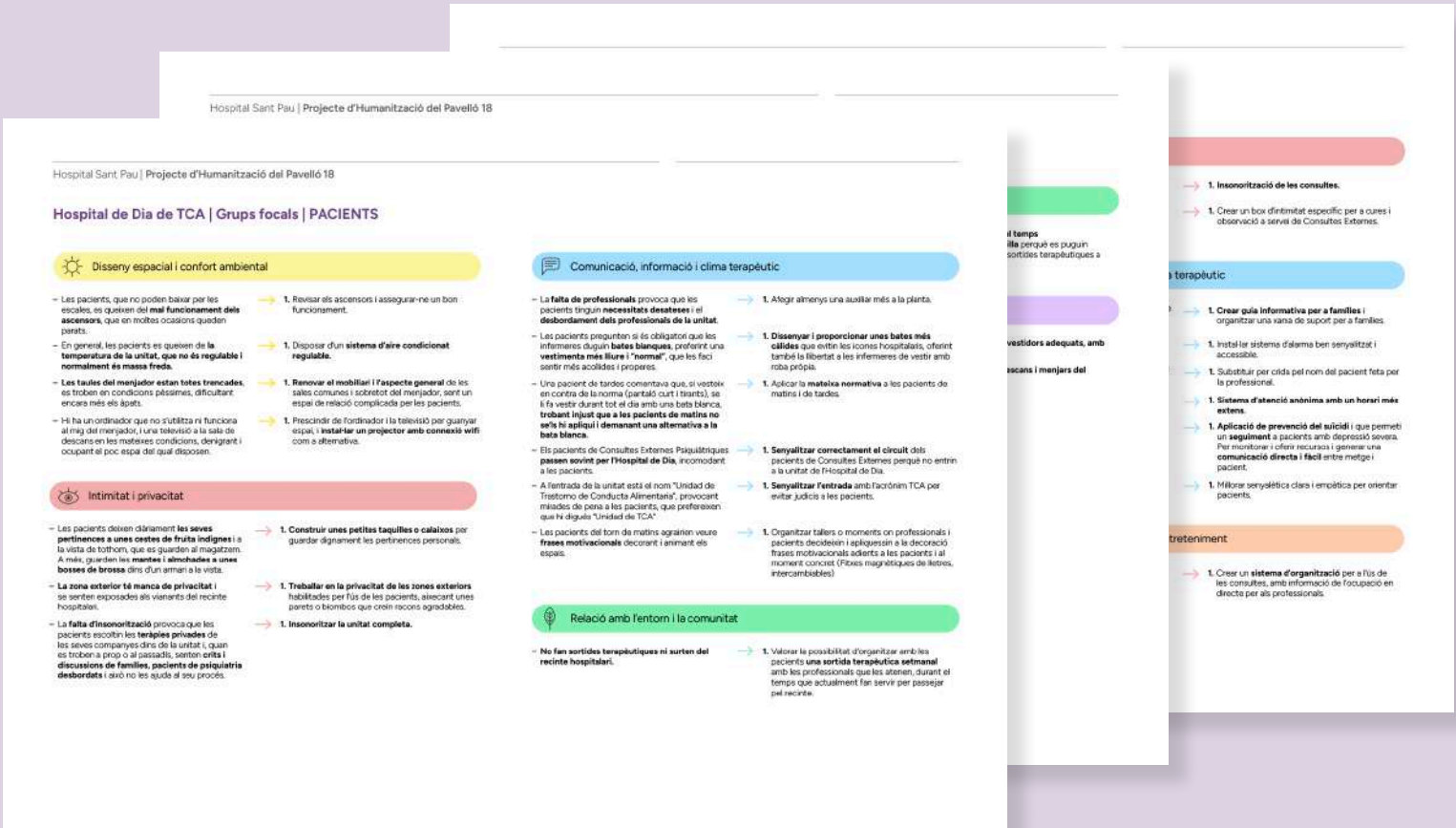

1. Sant Pau: El hospital del cuerpo humano
2. Humanización de la Salud Mental
3. Metodología
- 4. La mente humana: Conceptualización**
5. Consultas Externas de Psiquiatría (Pabellón 18)
6. Urgencias de Psiquiatría (Planta D-1)
7. Anexo técnico

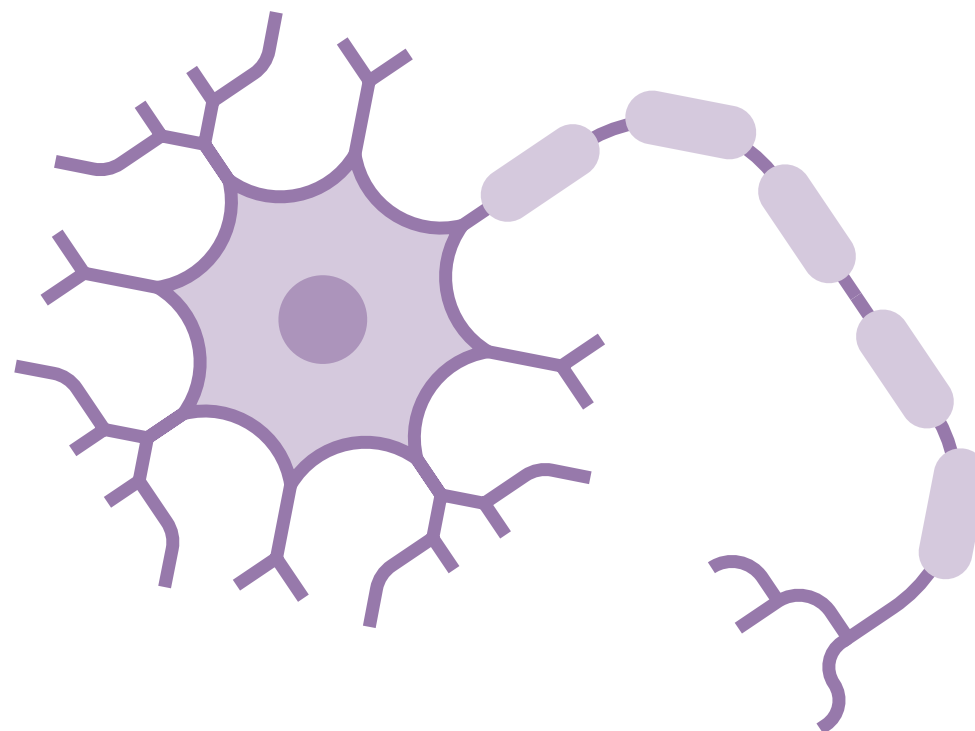

El hospital es concebido globalmente como cuerpo humano, y Psiquiatría representa **la mente**, como ámbito que integra razón, emoción y percepción como parte esencial del proceso de recuperación.

4.1. Niveles de la mente y su traducción espacial

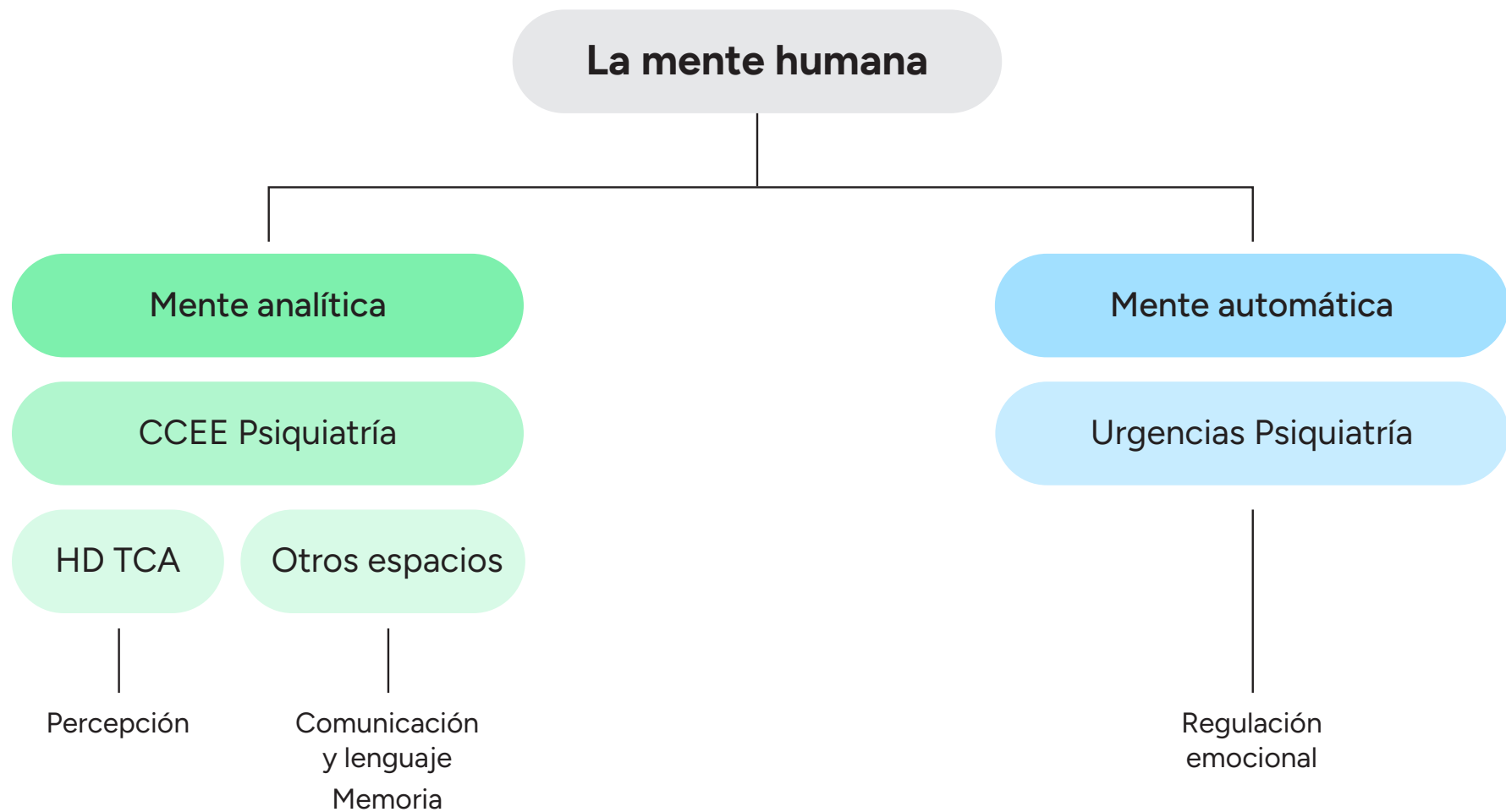

Mente analítica

Es la mente que organiza, razona y da sentido a la realidad. Su traducción espacial implica **favorecer la orientación, la legibilidad y la autonomía.**

Los recorridos claros, la señalización empática, la iluminación natural y los puntos de referencia visual ayudan a la persona a entender dónde está y hacia dónde se dirige, **disminuyendo la ansiedad y reforzando la sensación de control.**

Mente automática

Corresponde al nivel instintivo y emocional: el que reacciona sin mediación consciente para garantizar la supervivencia y el equilibrio. Este nivel se asocia a la **necesidad de calma, seguridad y contención**. Los espacios inspirados en esta dimensión incorporan **materiales cálidos, iluminación regulable y elementos que reducen la sobreestimulación sensorial**.

1. Sant Pau: El hospital del cuerpo humano
2. Humanización de la Salud Mental
3. Metodología
4. La mente humana: Conceptualización
- 5. Consultas Externas de Psiquiatría** (Pabellón 18)
6. Urgencias de Psiquiatría (Planta D-1)
7. Anexo técnico

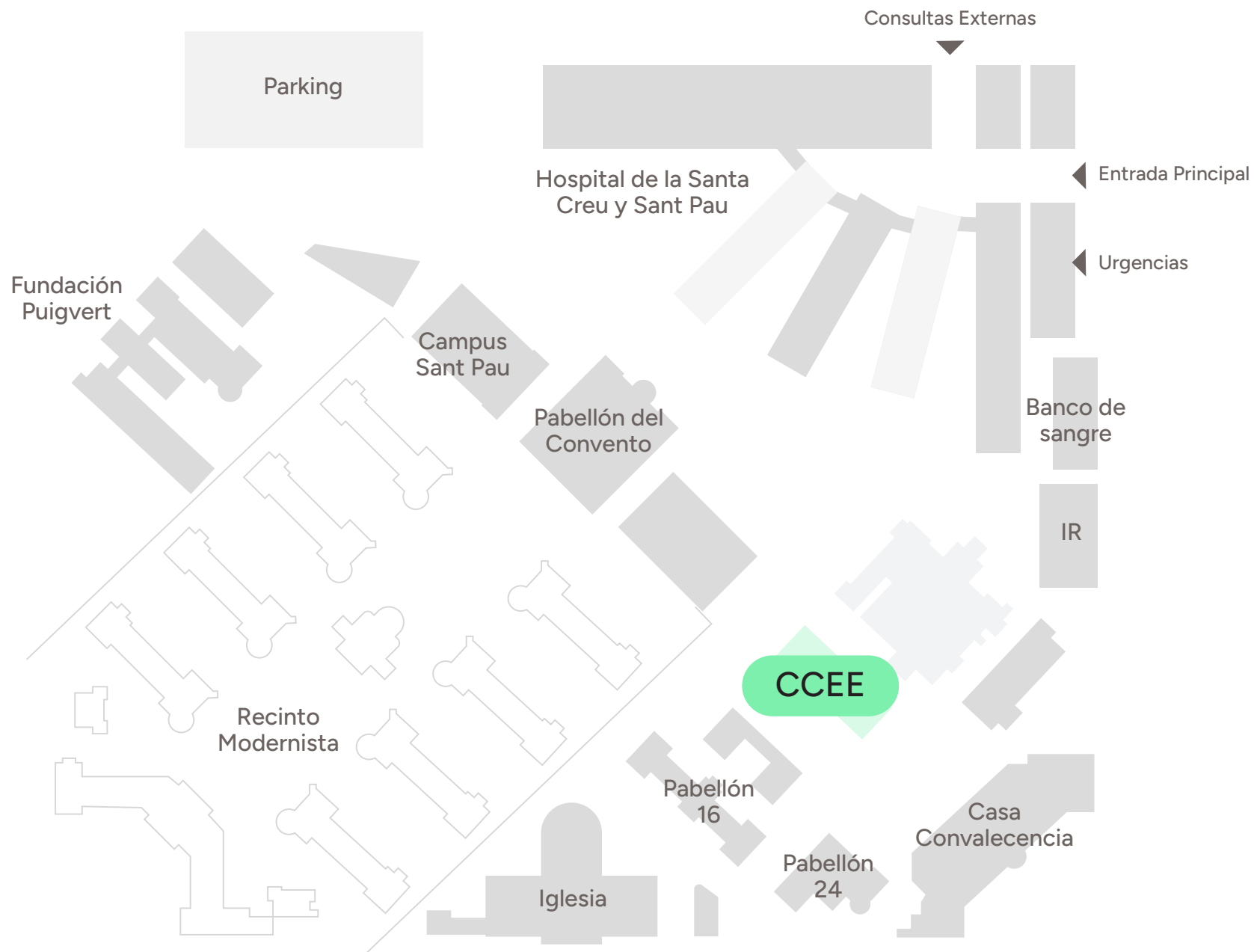

CCEE Psiquiatría Ejes de intervención

vambiar mapa elena



El Pabellón 18, situado en el eje de **Consultas Externas del Hospital de Sant Pau**, acoge diversas actividades asistenciales vinculadas a la salud mental: consultas externas, atención ambulatoria, hospital de día de Trastornos de la Conducta Alimentaria (TCA) y terapias familiares.

5.1 Diagnóstico general del espacio

Los **grupos focales y entrevistas** realizadas a profesionales y usuarios identificaron **carencias en la legibilidad del acceso, la conexión entre áreas, la privacidad en las esperas y el confort ambiental.**

También se observaron **limitaciones en la integración** entre las zonas de Hospital de Día de TCA, Consultas Externas y Terapia Familiar, percibidas como fragmentadas o de difícil orientación. El entorno exterior, pese a disponer de zonas ajardinadas, **no se aprovechaba como recurso terapéutico ni de descanso.**



A partir de este diagnóstico, se establecieron tres ejes de intervención:

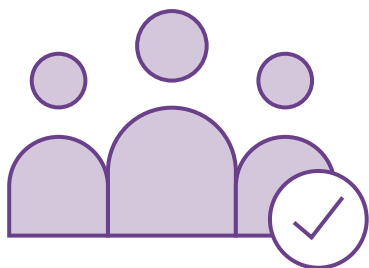

Hacer visible y acogedor
el acceso, dotando de
identidad al conjunto

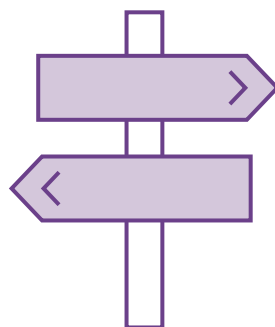

Reorganizar los espacios
interiores para mejorar la
funcionalidad y el bienestar

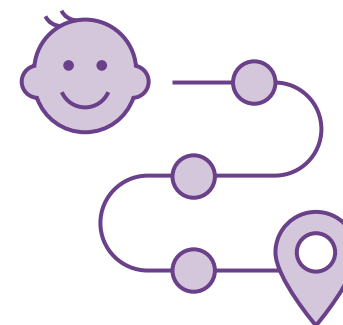

Activar el entorno exterior como
extensión terapéutica y de
acompañamiento

5.2 Contexto clínico

En este contexto, expertos del Hospital de la Santa Creu i Sant Pau han advertido que los **trastornos de la conducta alimentaria (TCA)** constituyen la **enfermedad psiquiátrica con mayor mortalidad**, con una tasa estimada del **7 %** de los casos, y que su **tasa de suicidio** se aproxima a la de la **depresión**, alcanzando el **6 %** aproximadamente.

Estas cifras refuerzan la importancia de los proyectos de **humanización y diseño terapéutico en el ámbito de la salud mental**, especialmente en dispositivos como el **Hospital de Día de TCA**, donde el espacio adquiere un **papel activo en la prevención del suicidio y la promoción del bienestar**.

5.3 Acceso y entorno exterior

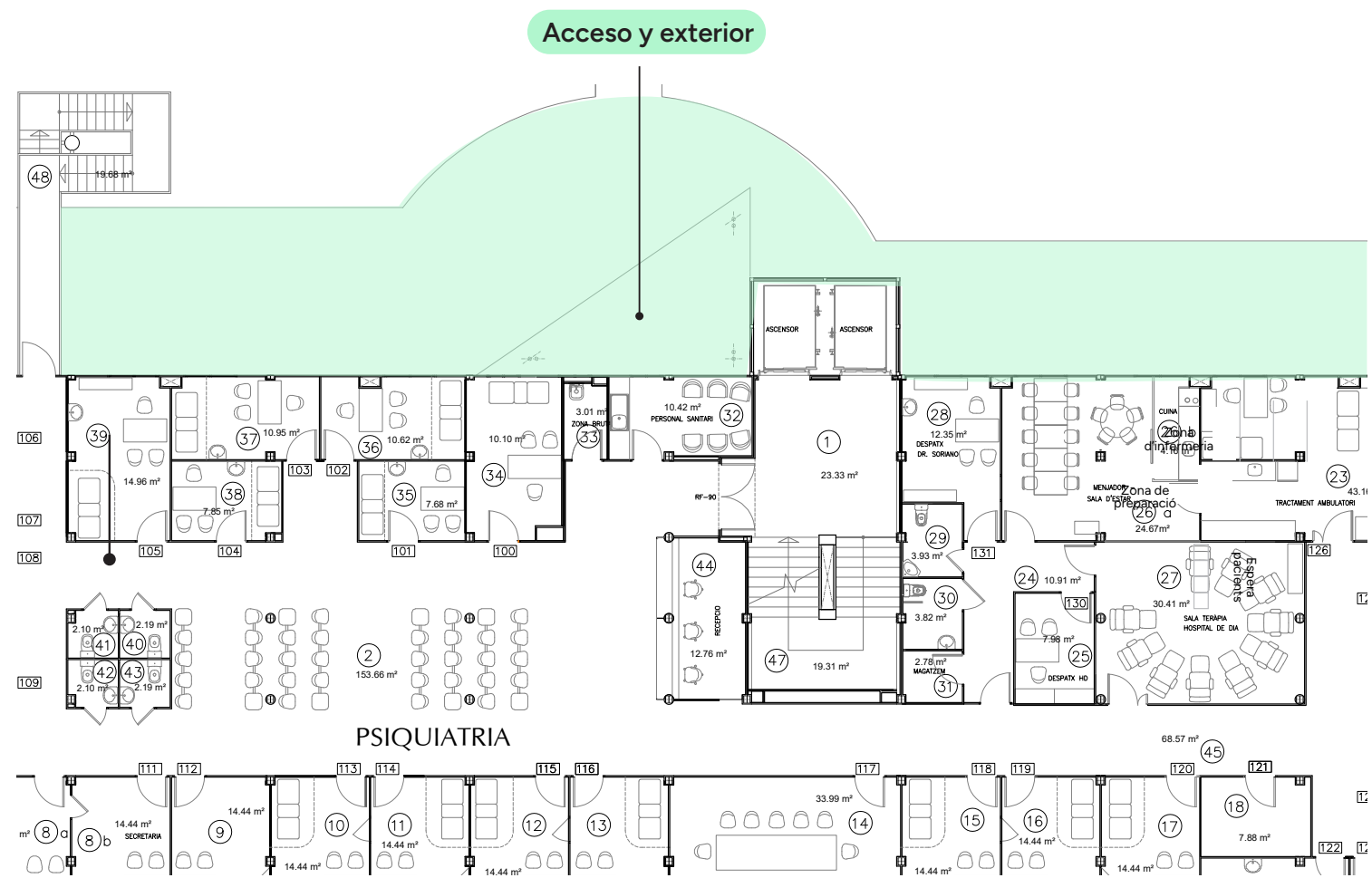

La propuesta busca favorecer la conexión con la naturaleza:

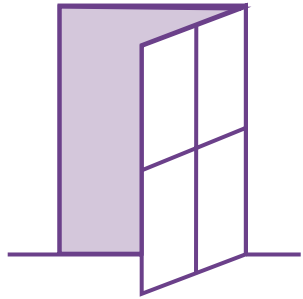

Apertura visual al
exterior mediante
ventanales

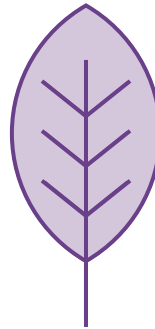

Zonas ajardinadas
y de sombra

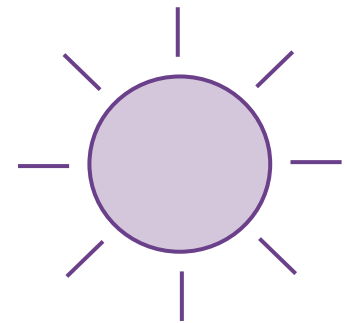

Espacios de cultivo
terapéutico

Estos elementos no solo humanizan la llegada, sino que convierten el entorno exterior en una **prolongación del proceso terapéutico**, promoviendo la calma, la autonomía y la relación social.

El acceso deja de ser un umbral técnico para convertirse en una **antesala del cuidado**: un lugar que recibe, orienta y acompaña.

CCEE Psiquiatría

Acceso y exteriores

Gráfica



El concepto que le corresponde a CCEE de Psiquiatría es la **Mente analítica**, para el exterior se toma como referencia principal las **neuronas** y la **corteza cerebral**.

CCEE Psiquiatría

Acceso y exteriores

Zona de descanso



Zona de descanso

Estado actual

CCEE Psiquiatría

Acceso y exteriores

Zona de descanso



Zona de descanso

Propuesta

CCEE Psiquiatría

Acceso y exteriores

Zona de descanso



Zona de descanso

Propuesta

CCEE Psiquiatría

Acceso y exteriores

Zona de descanso



Zona de descanso

Propuesta

CCEE Psiquiatría

Acceso y exteriores

Huerto terapéutico

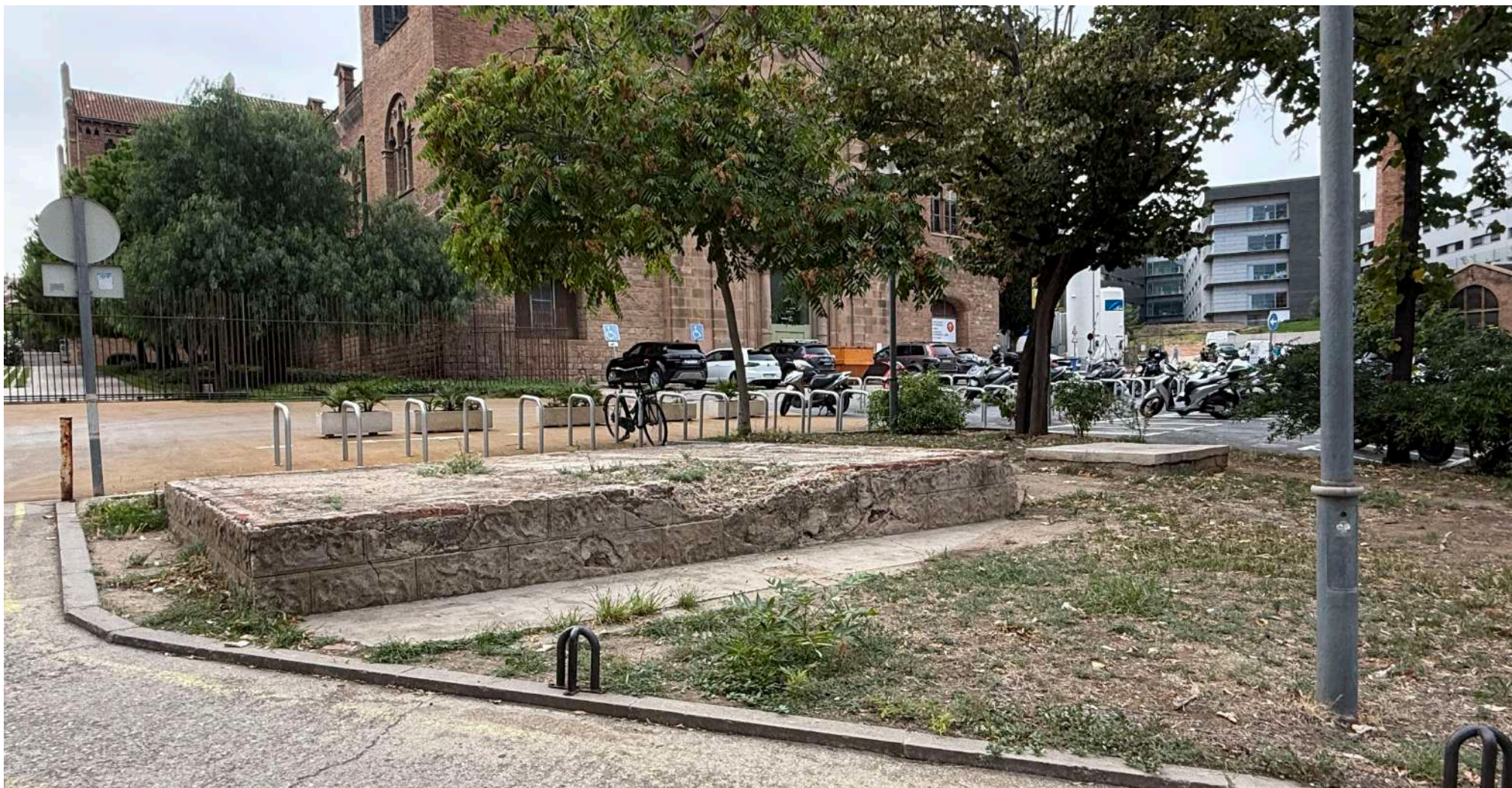

Huerto terapéutico

Estado actual

CCEE Psiquiatría

Acceso y exteriores

Huerto terapéutico



Huerto terapéutico
Estado actual

CCEE Psiquiatría

Acceso y exteriores

Huerto terapéutico



Huerto terapéutico
Propuesta

CCEE Psiquiatría

Acceso y exteriores

Huerto terapéutico



Huerto terapéutico
Propuesta

CCEE Psiquiatría

Acceso y exteriores

Huerto terapéutico



Huerto terapéutico
Propuesta

5.4 Hospital de día de TCA

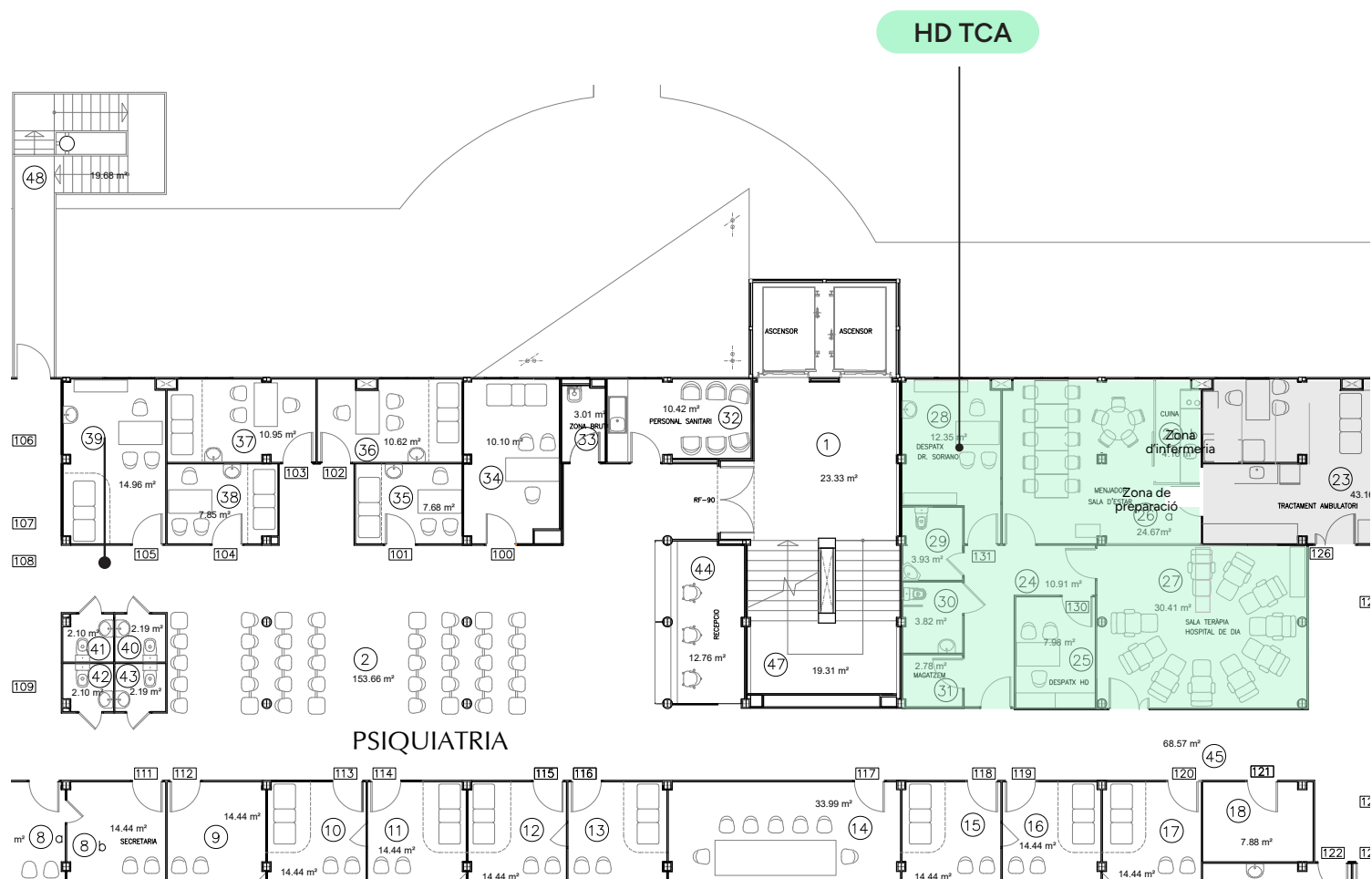

CCEE Psiquiatría

HD TCA

Criterios principales

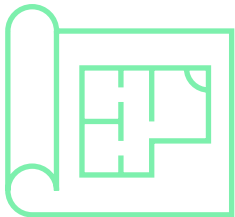

**Mejora del entorno terapéutico
y confort ambiental**

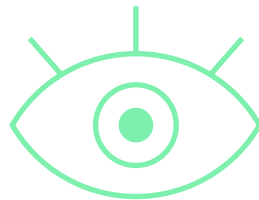

**Cuidado de la intimidad
y la relación**

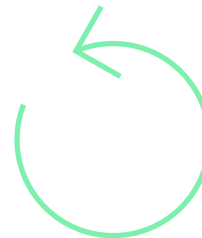

**Creación de espacios
flexibles y significativos**



**Fomento de la
participación activa**

CCEE Psiquiatría

HD TCA

Distribución de planta: actual

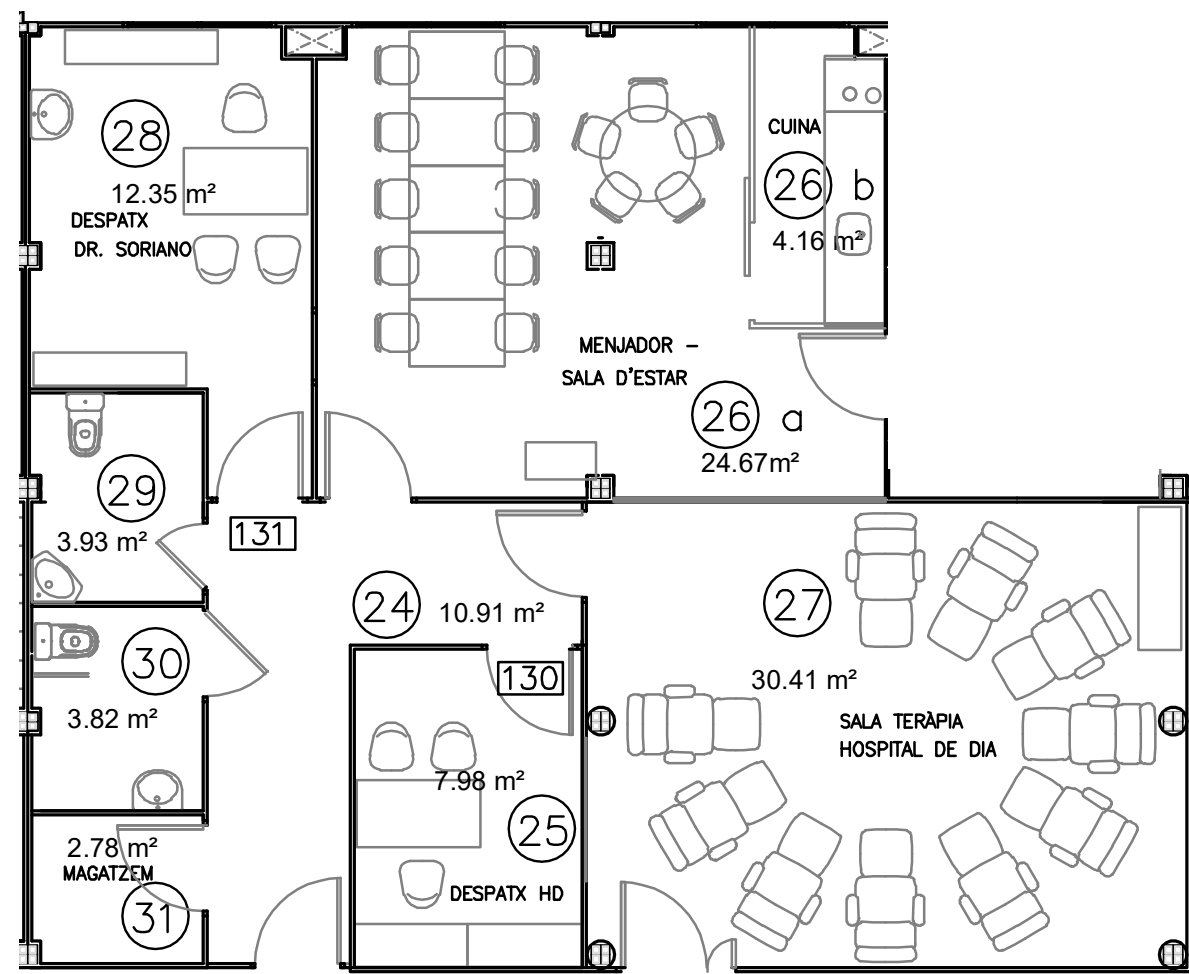

Planta HD TCA
Estado actual

CCEE Psiquiatría

HD TCA

Distribución de planta: propuesta

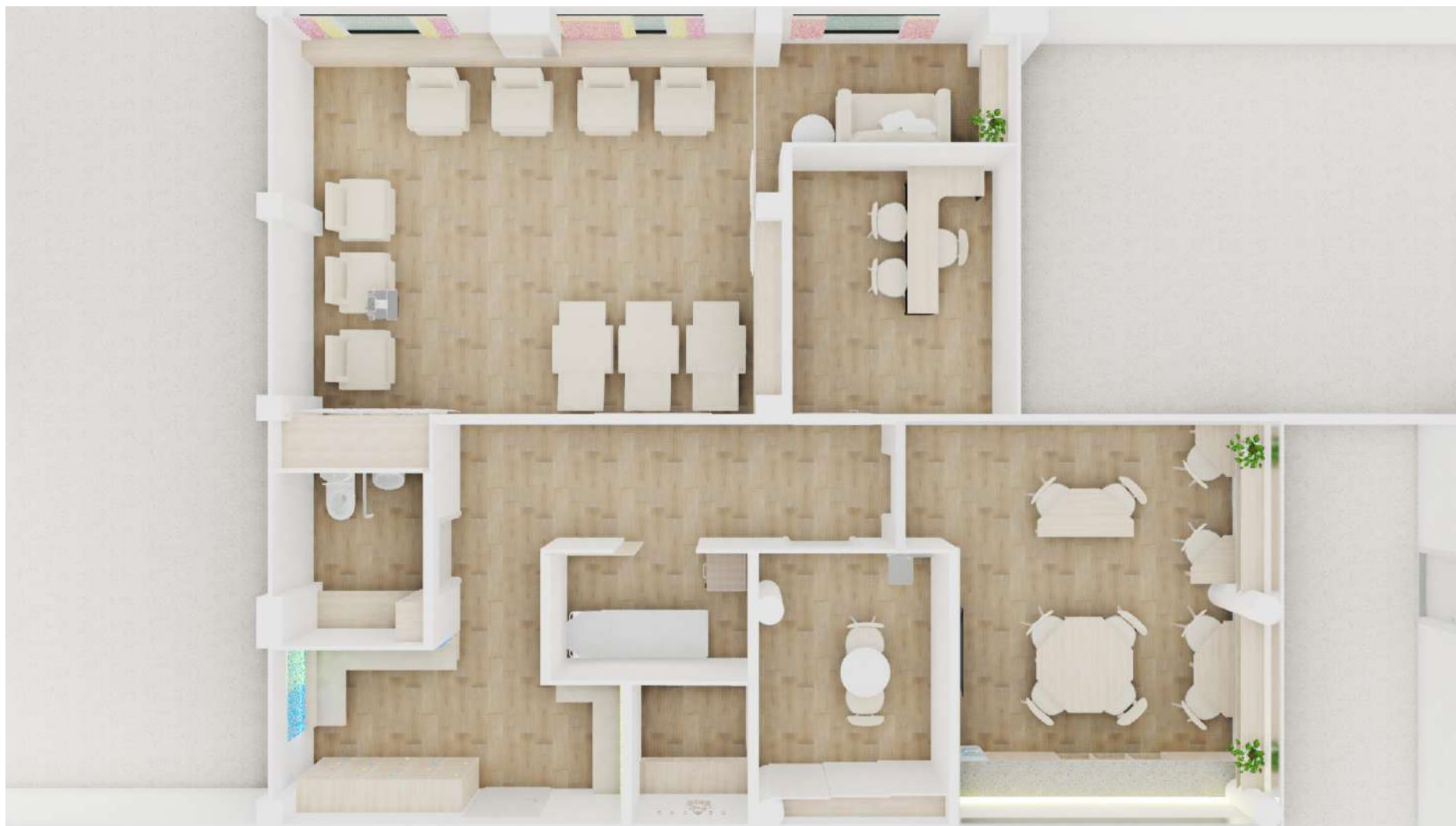

Planta HD TCA
Propuesta

CCEE Psiquiatría

HD TCA

Distribución de planta: propuesta

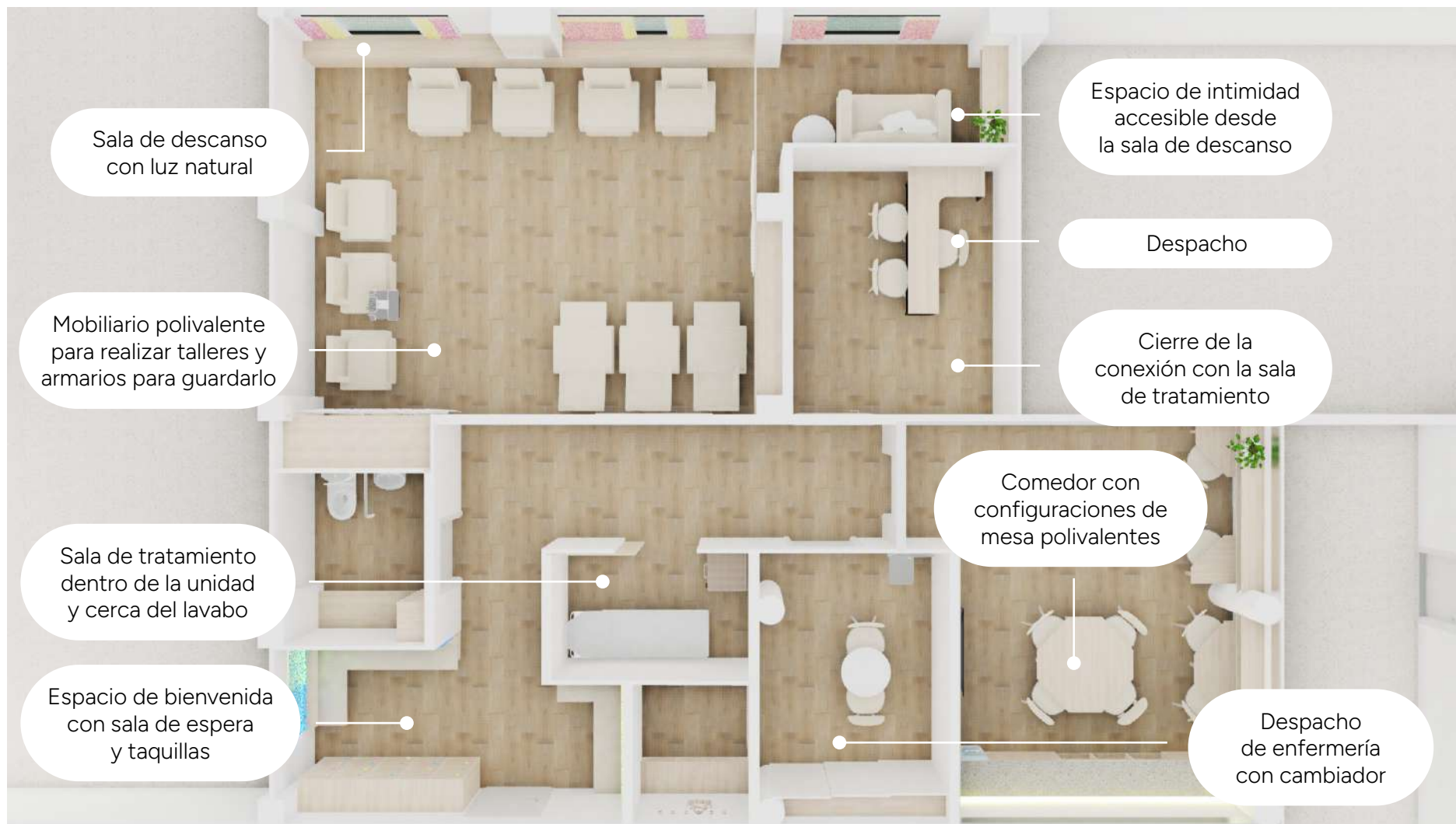

Planta HD TCA
Propuesta

CCEE Psiquiatría

HD TCA

Gráfica

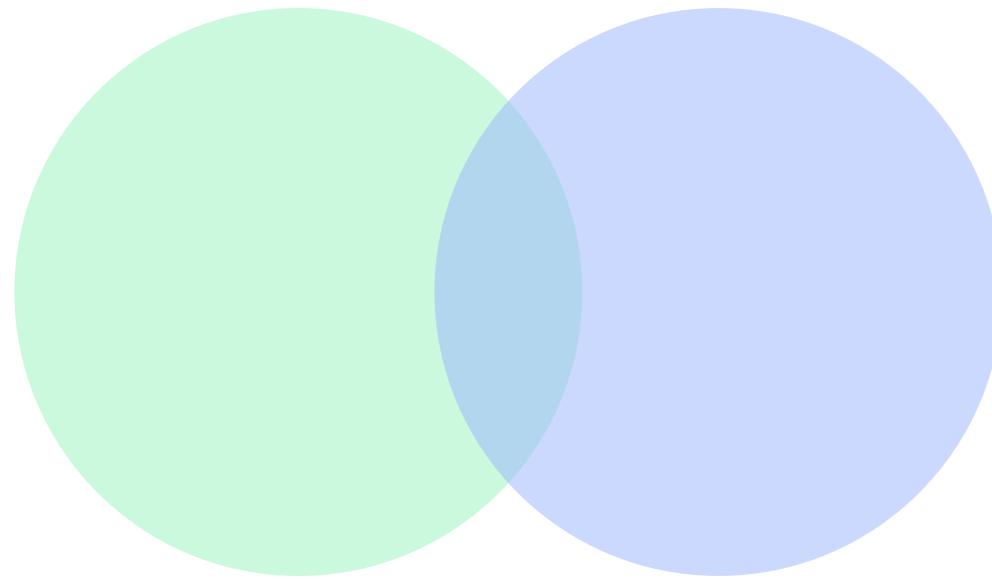

Dentro de la Mente Analítica, el concepto que le corresponde al área de Hospital de día de TCA es la **percepción a través del color**.

CCEE Psiquiatría

HD TCA

Acceso



Acceso
Estado actual

CCEE Psiquiatría

HD TCA

Acceso

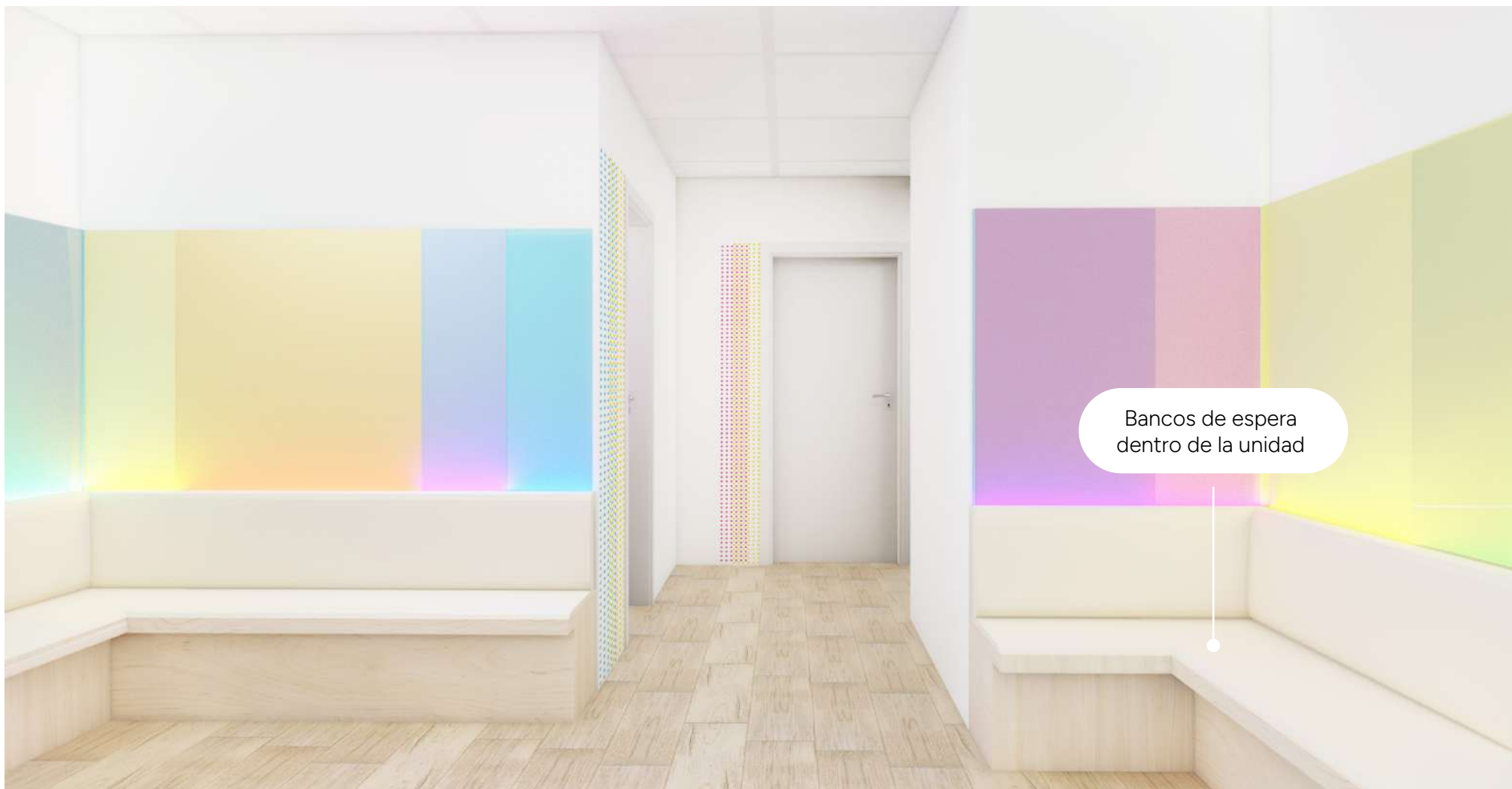

Acceso
Propuesta

CCEE Psiquiatría

HD TCA

Acceso



Acceso
Propuesta

CCEE Psiquiatría

HD TCA

Zona de descanso



Zona de descanso
Estado actual

CCEE Psiquiatría

HD TCA

Zona de descanso



Zona de descanso
Propuesta

CCEE Psiquiatría

HD TCA

Zona de descanso



Zona de descanso
Propuesta

CCEE Psiquiatría

HD TCA

Zona de descanso



Zona de descanso
Propuesta

CCEE Psiquiatría

HD TCA

Zona de descanso



Zona de descanso
Propuesta

CCEE Psiquiatría

HD TCA

Zona de descanso



Zona de descanso
Propuesta

CCEE Psiquiatría

HD TCA

Comedor



Comedor
Estado actual

CCEE Psiquiatría

HD TCA

Comedor



CCEE Psiquiatría

HD TCA

Consulta enfermera



Consulta enfermera

Estado actual

CCEE Psiquiatría

HD TCA

Consulta enfermera



Consulta enfermera
Propuesta

CCEE Psiquiatría

HD TCA

Consulta enfermera



Consulta enfermera
Propuesta

CCEE Psiquiatría

HD TCA

Consulta enfermera

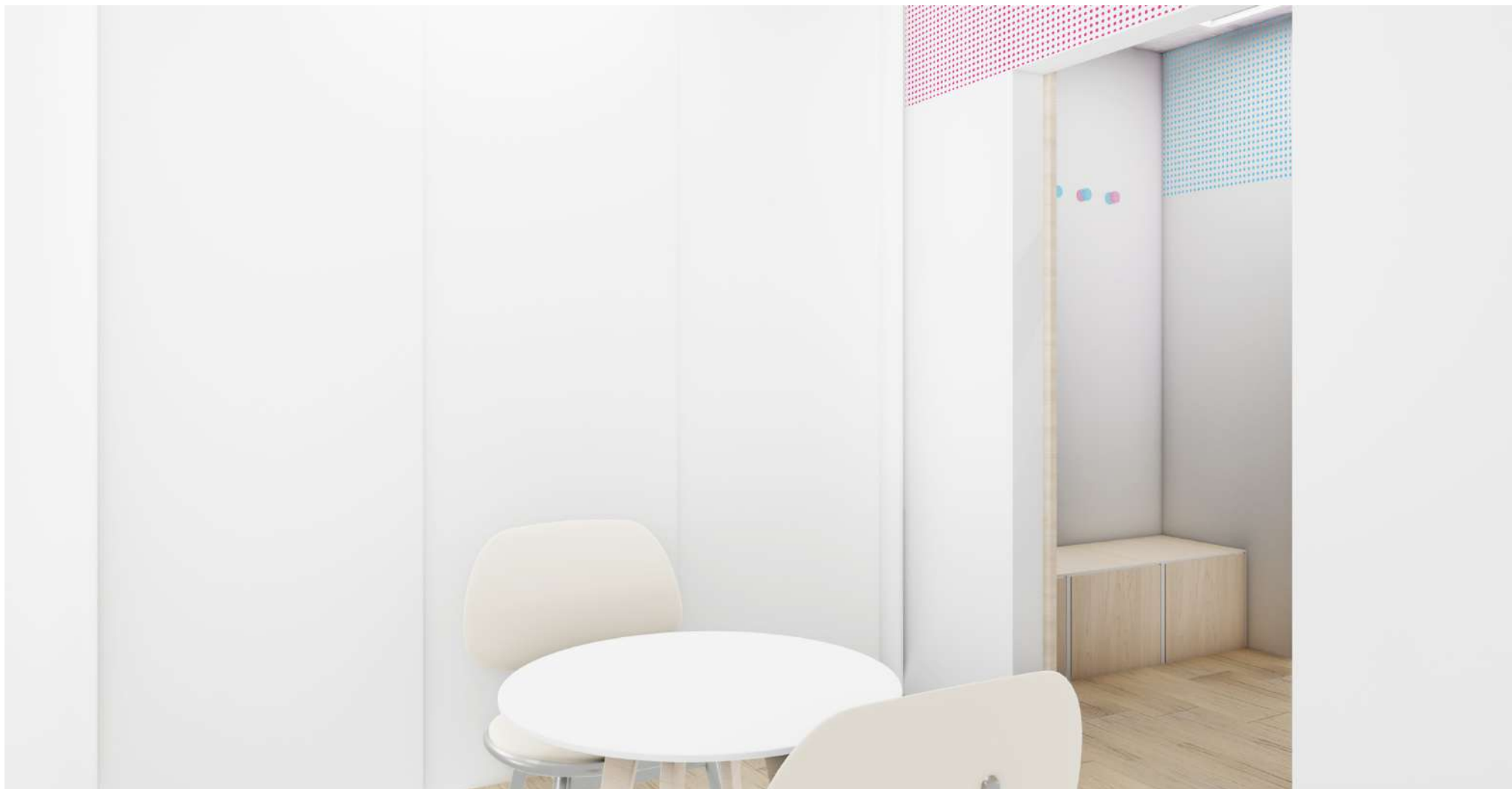

Consulta enfermera
Propuesta

CCEE Psiquiatría

HD TCA

Sala de tratamiento



Sala de tratamiento
Estado actual

CCEE Psiquiatría

HD TCA

Sala de tratamiento



Litera de
tratamiento

Puerta corrediza
para maximizar
el espacio funcional

Lavabo

Sala de tratamiento
Propuesta

CCEE Psiquiatría

HD TCA

Lavabo asistido



Lavabo asistido
Propuesta

CCEE Psiquiatría

HD TCA

Iluminación

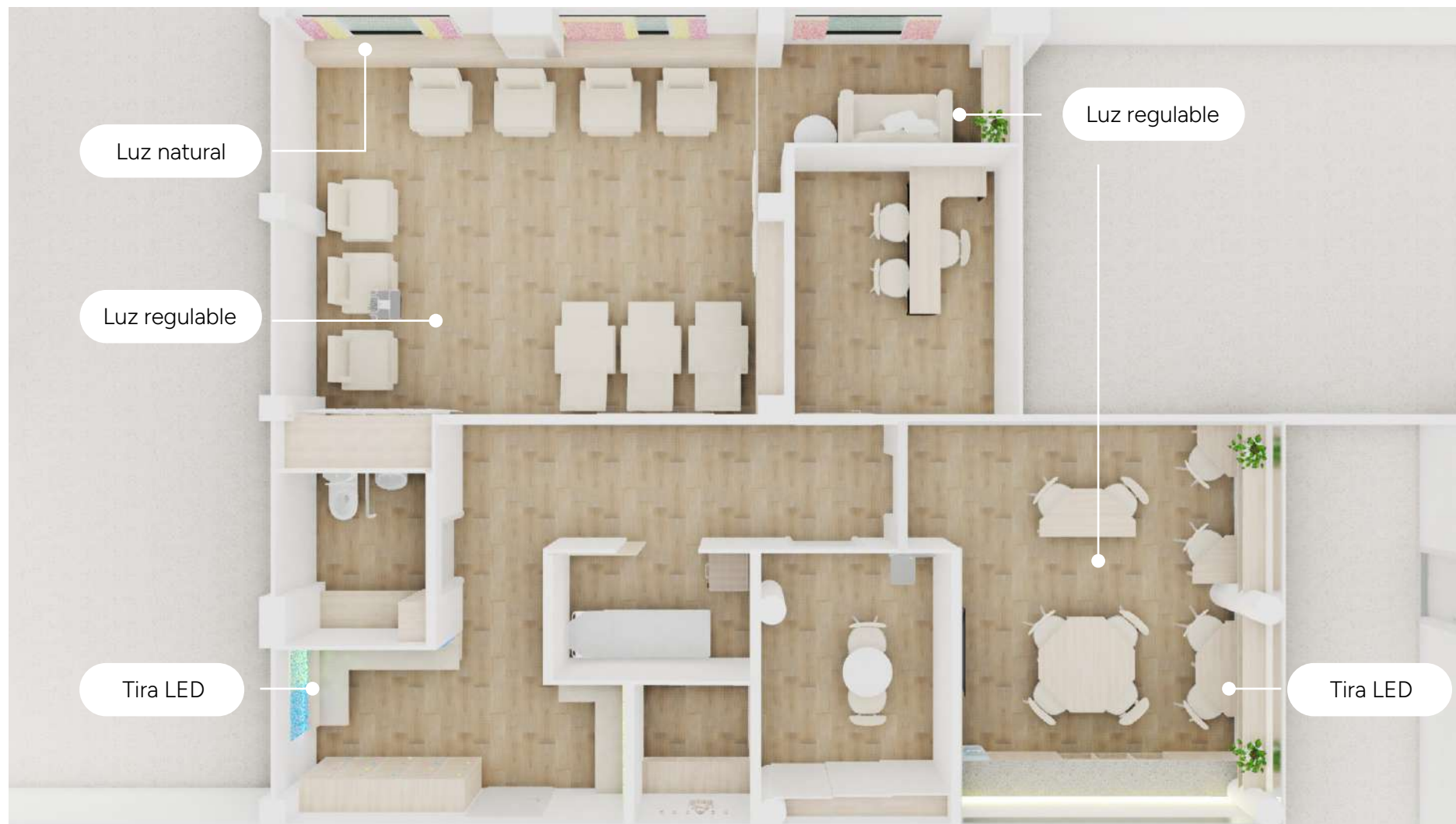

Iluminación
Propuesta

5.5 Beneficios esperados: bienestar, autonomía y adherencia terapéutica

Se busca potenciar la experiencia emocional del usuario, integrando los siguientes beneficios:

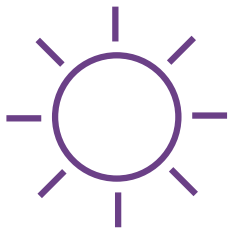

**Bienestar emocional
y sensorial**

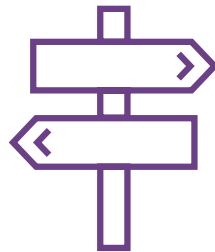

**Autonomía
y orientación**



Vínculo terapéutico

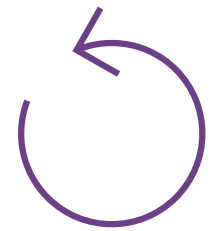

**Continuidad y adherencia
al tratamiento**

1. Sant Pau: El hospital del cuerpo humano
2. Humanización de la Salud Mental
3. Metodología
4. La mente humana: Conceptualización
5. Consultas Externas de Psiquiatría (Pabellón 18)
- 6. Urgencias de Psiquiatría** (Planta D-1)
7. Anexo técnico



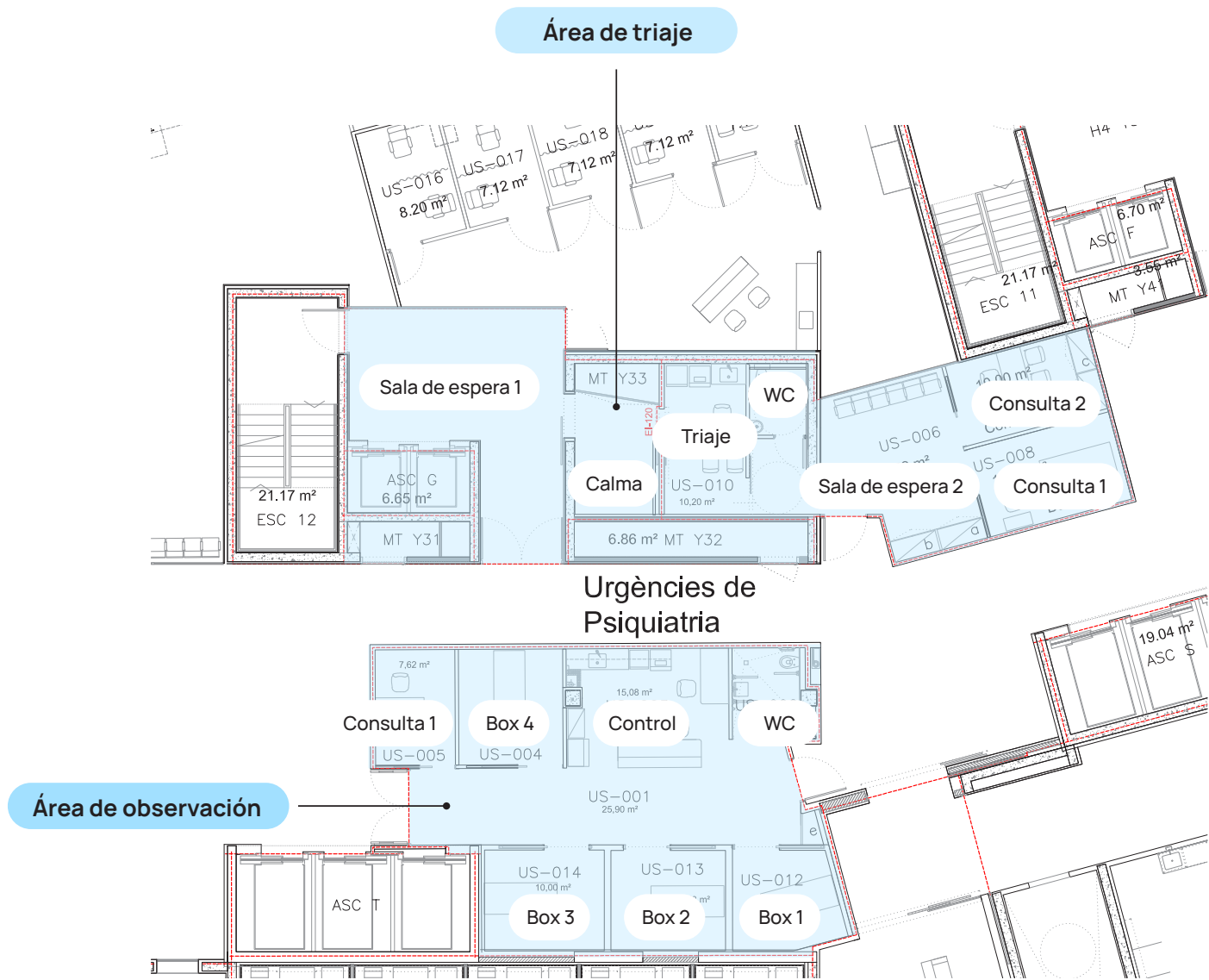

La Planta D-1 del Hospital de Sant Pau acoge el Servicio de **Urgencias de Psiquiatría**, un **espacio de alta intensidad** asistencial que requiere un **entorno especialmente sensible, seguro y funcional**.

El proyecto de humanización desarrollado en esta área tiene como objetivo **mejorar la experiencia emocional y la seguridad** de las personas atendidas, transformando el entorno físico en un **espacio terapéutico** que favorezca la contención, la calma y la dignidad.

6.1 Contexto funcional y diagnóstico del servicio

El Área de Urgencias de Psiquiatría del Hospital de Sant Pau constituye uno de los **dispositivos más sensibles del sistema hospitalario**, ya que acoge a **personas en situaciones de crisis o riesgo suicida**.

El centro forma parte del **Código Riesgo de Suicidio (CRS)**, programa impulsado por el **Pla de Prevenció del Suïcidi a Catalunya (PLAPRESC)**, que coordina la detección, intervención y seguimiento de los casos atendidos en urgencias.

Según datos recientes del Departament de Salut (2023), los **intentos de suicidio atendidos en urgencias hospitalarias han aumentado un 40 %** en los últimos cinco años, especialmente entre mujeres jóvenes.

Estas cifras evidencian la **necesidad de repensar el entorno físico de las urgencias psiquiátricas** como parte del proceso terapéutico, dotándolo de condiciones espaciales que favorezcan la contención emocional, la calma y la seguridad.

En este sentido, el **proyecto de humanización** desarrollado en Sant Pau **busca transformar las urgencias en un entorno sensible y protector**, donde la arquitectura actúe como una herramienta de prevención, facilitando la **regulación emocional y el acompañamiento integral durante la crisis**.

Durante la fase de diagnóstico se identificaron las siguientes problemáticas principales:

- **Saturación de espacios comunes y circulación cruzada** entre profesionales, pacientes y familiares.
- **Falta de intimidad y confort** en las zonas de espera y observación.
- **Escasa diferenciación funcional entre áreas** de atención, descanso y control.
- **Ambiente físico poco adaptado** para la contención emocional o la reducción de estímulos.

El análisis permitió definir tres ejes prioritarios de mejora:

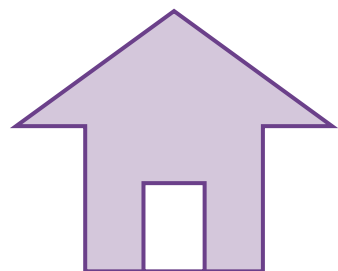

Seguridad emocional
y ambiental

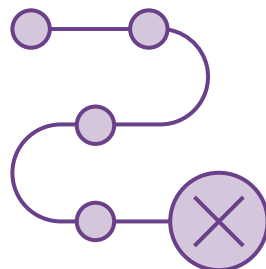

Legibilidad y funcionalidad
del recorrido asistencial

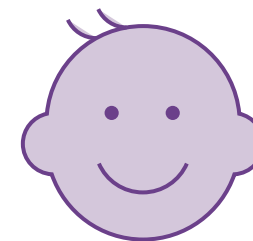

Humanización del entorno
a través de luz, color
y materialidad

6.2 Áreas de intervención y líneas de actuación

El rediseño de las Urgencias de Psiquiatría se estructura en torno a un principio central: cada espacio debe **contribuir activamente a la estabilidad emocional del paciente y al bienestar del equipo.**

Urgencias Psiquiatría Actuaciones previstas

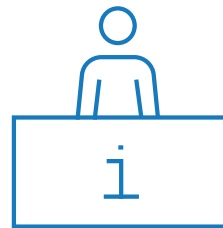

Zona de acogida y triaje

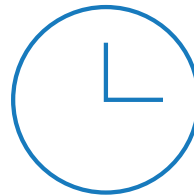

**Salas de espera y
espacios calmados**

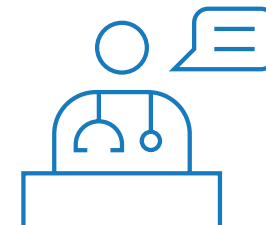

**Consultas médicas
y área de observación**

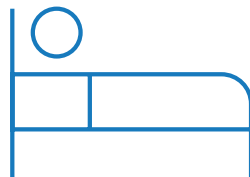

**Box de contención
y control de enfermería**

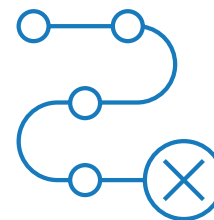

**Circuito interno
y zonas de apoyo**

Urgencias Psiquiatría Gráfica

Dentro de la **Mente Automática**, el concepto que le corresponde al área de Urgencias de Psiquiatría es la **regulación emocional**. Ésta se expresa mediante **degradados de color** que muestran las emociones en transición.

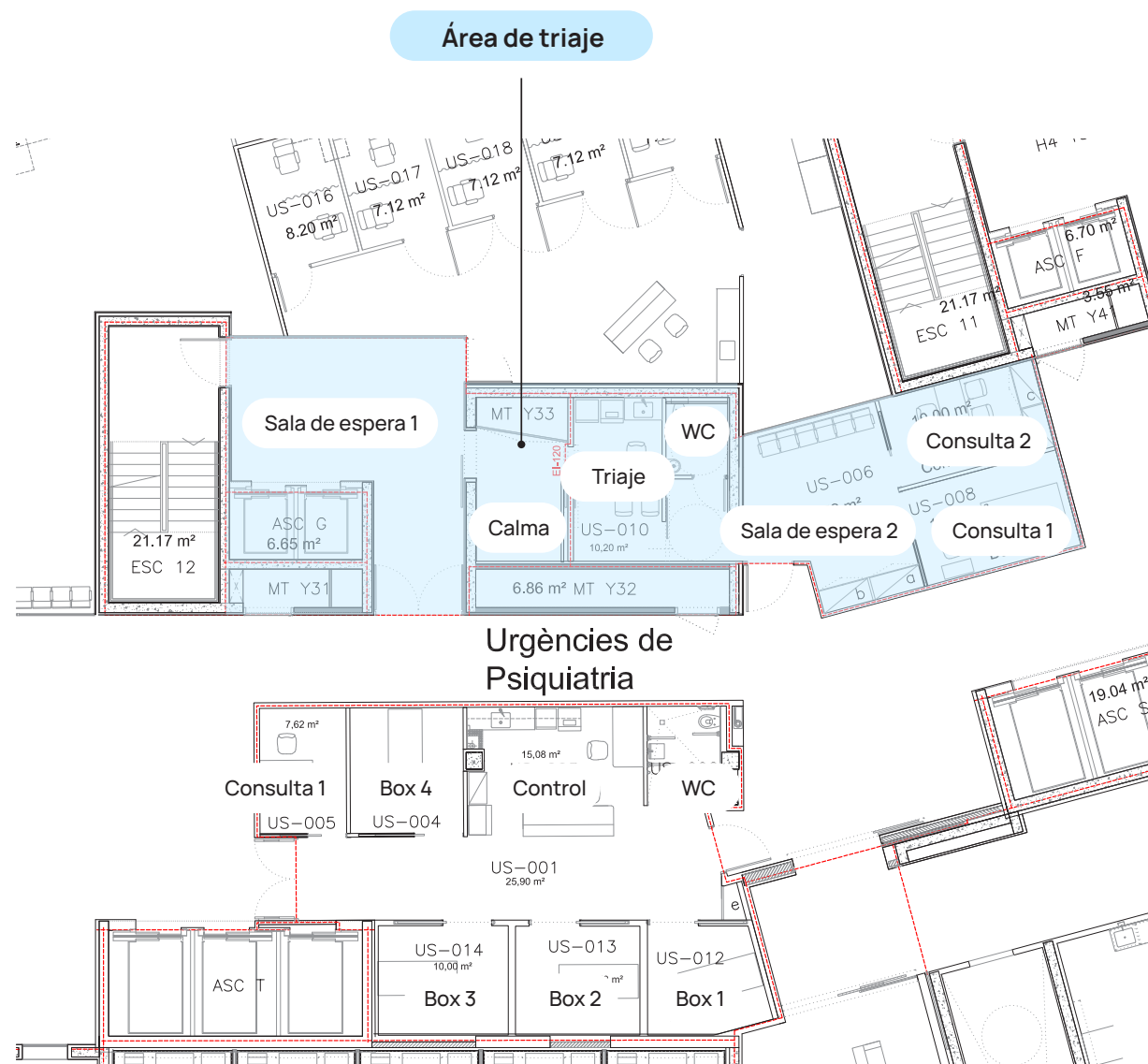

Urgencias Psiquiatría

Área de triaje

Sala de espera 1



Sala de espera 1

Estado actual

Urgencias Psiquiatría

Área de triaje

Sala de espera 1



Sala de espera 1
Propuesta

Urgencias Psiquiatría

Área de triaje

Sala de espera 1



Sala de espera 1
Propuesta

Urgencias Psiquiatría

Área de triaje

Sala de espera 1

Zona calmada

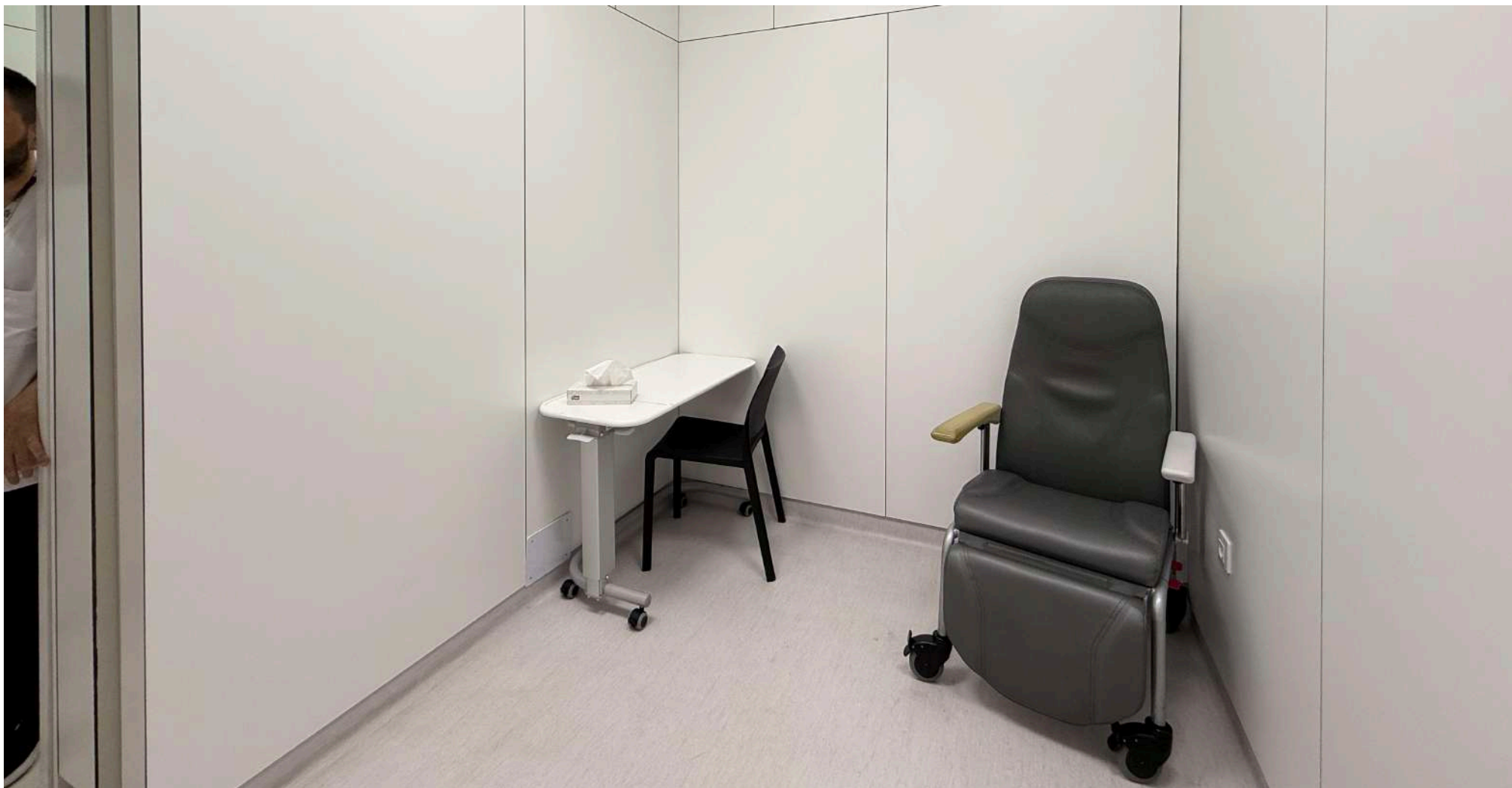

Sala de espera 1: zona tranquila

Estado actual

Urgencias Psiquiatría

Área de triaje

Sala de espera 1

Zona calmada



Sala de espera 1: zona tranquila
Propuesta

Urgencias Psiquiatría

Área de triaje

Sala de espera 1

Zona calmada



Sala de espera 1: zona tranquila

Propuesta

Urgencias Psiquiatría

Área de triaje

Triage

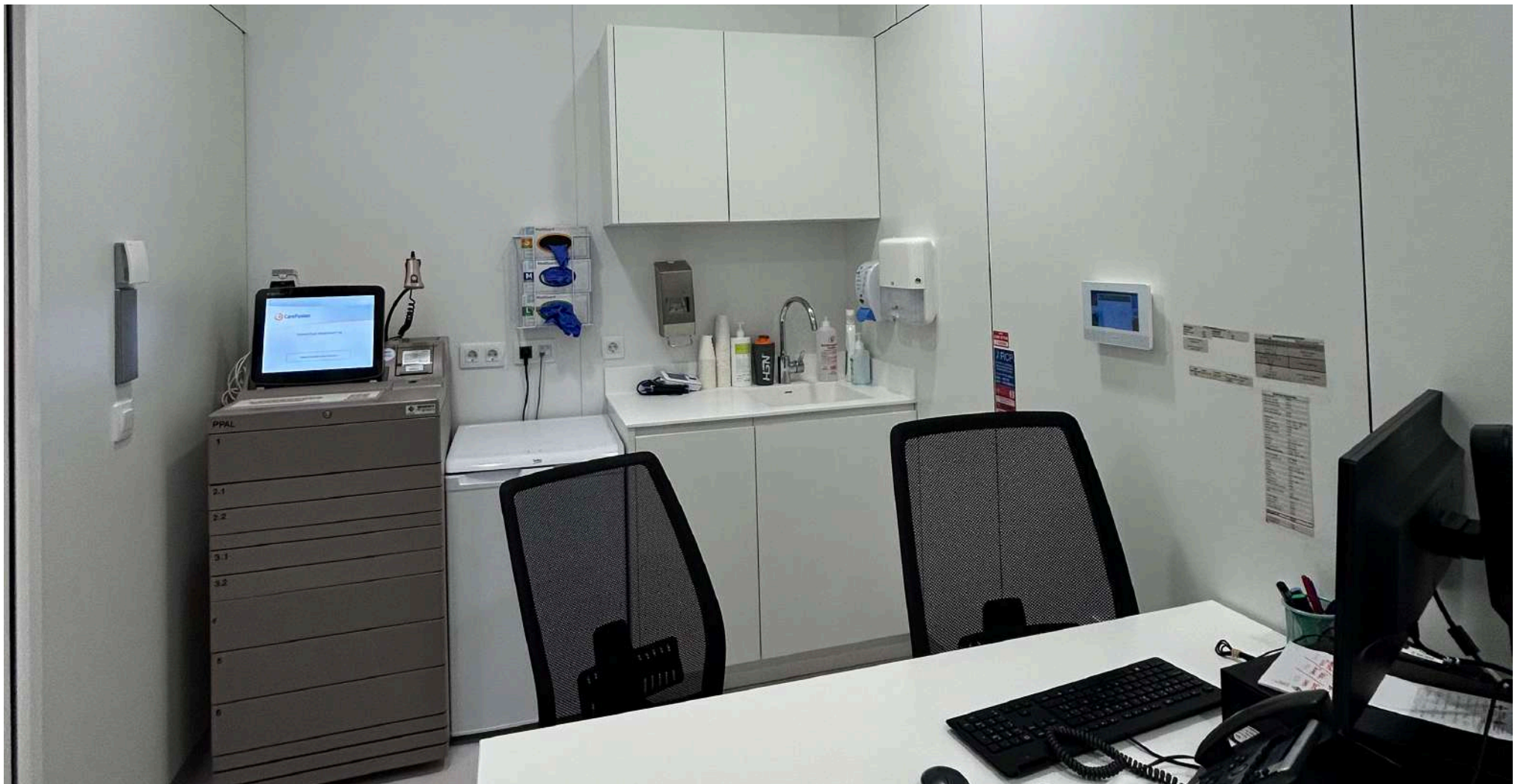

Triage y recepción
Estado actual

Urgencias Psiquiatría

Área de triaje

Triage



Triage y recepción
Propuesta

Urgencias Psiquiatría

Área de triaje

Sala de espera 2



Sala de espera 2

Estado actual

Urgencias Psiquiatría

Área de triaje

Sala de espera 2



Sala de espera 2
Propuesta

Urgencias Psiquiatría

Área de triaje

Sala de espera 2



Sala de espera 2
Propuesta

Urgencias Psiquiatría

Área de triaje

Consultas médicas



Consulta
Estado actual

Planta D-1

Urgències

Àrea de triatge

Consultes mèdiques



Consulta
Propuesta

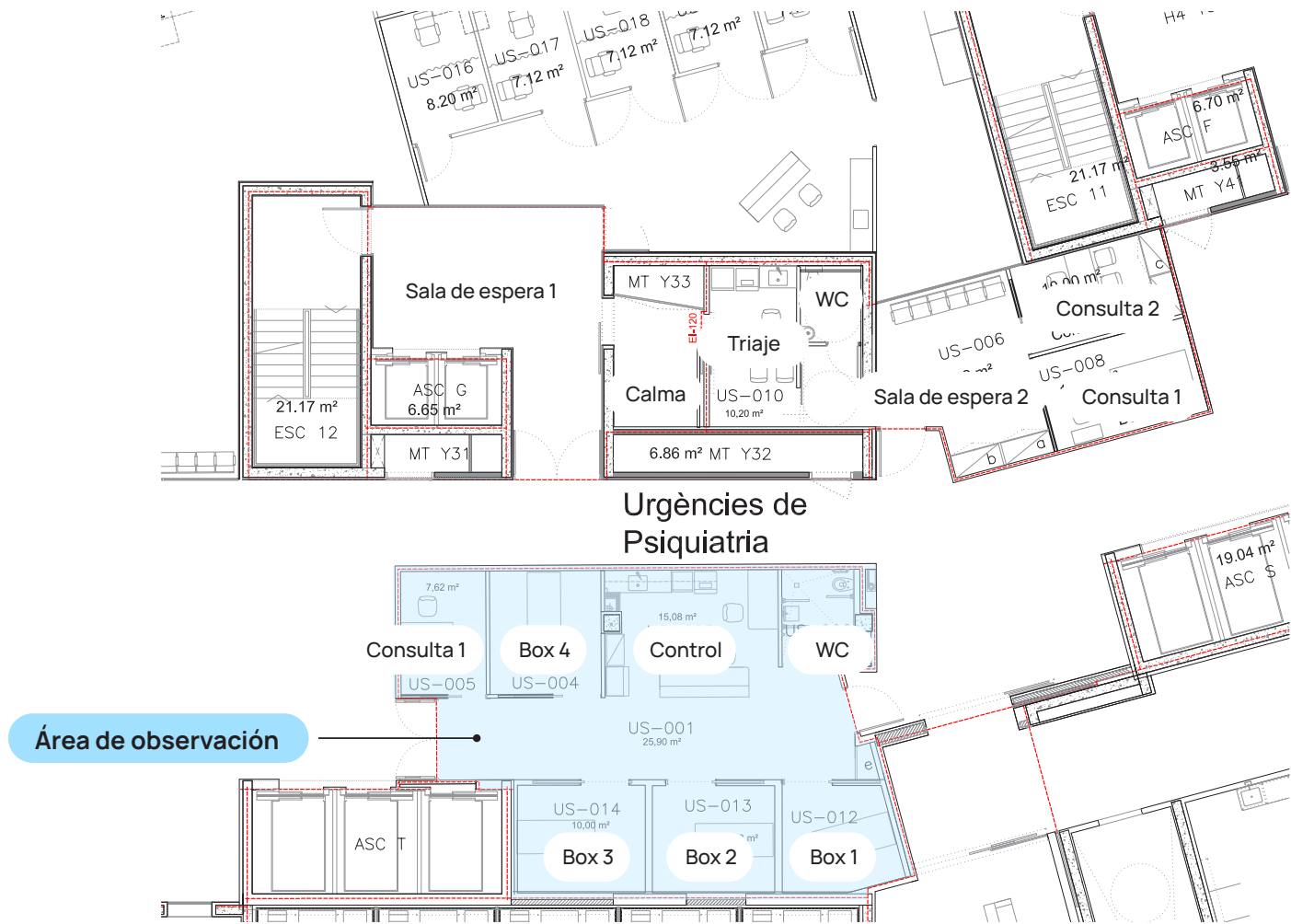

Urgencias Psiquiatría

Área de observación

Control de enfermería

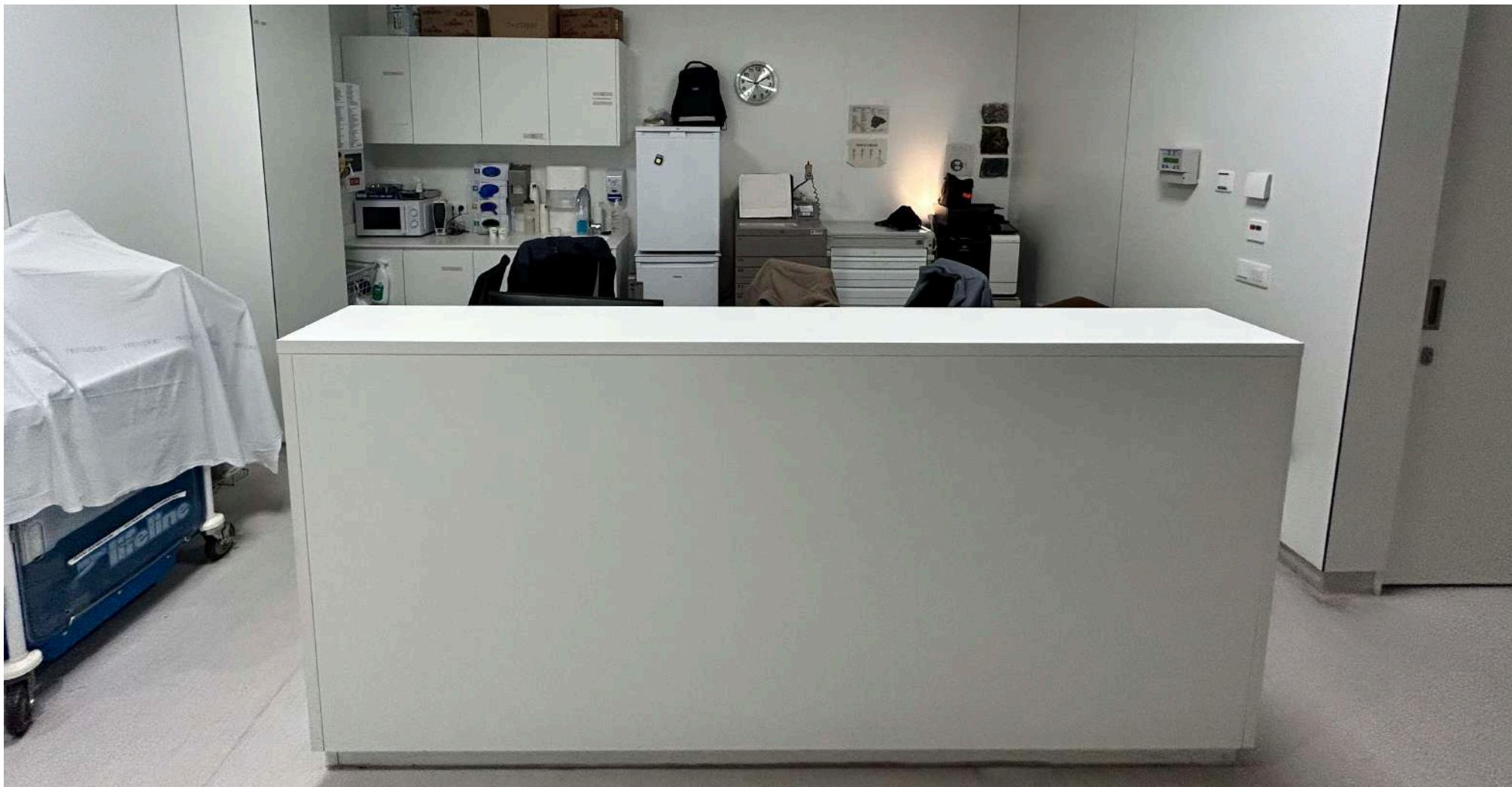

Control de enfermería
Estado actual

Urgencias Psiquiatría

Área de observación

Control de enfermería



Control de enfermería
Propuesta

Urgencias Psiquiatría

Área de observación

Control de enfermería



Control de enfermería

Propuesta

Urgencias Psiquiatría Área de observación Control de enfermería



Control de enfermería
Propuesta

Urgencias Psiquiatría Área de observación Interior de los boxes



Box
Estatdo actual

Urgencias Psiquiatría Área de observación Interior de los boxes



Box
Propuesta

Urgencias Psiquiatría Área de observación Interior de los boxes



Box
Propuesta

Urgencias Psiquiatría

Área de observación

Interior de los boxes

Proyecciones



Box
Propuesta

Urgencias Psiquiatría

Área de observación

Interior de los boxes

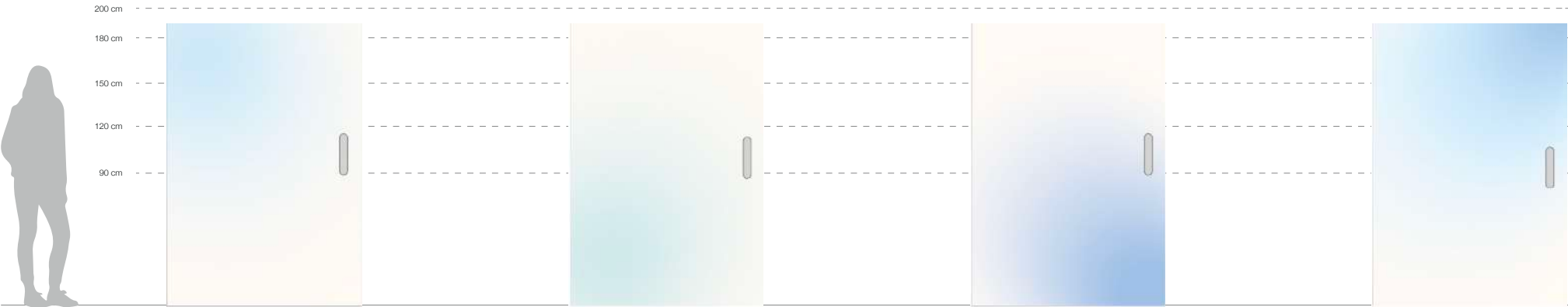

Boxes
Propuesta

Urgencias Psiquiatría General Luces portátiles



Luces portátiles
Propuesta

Urgencias Psiquiatría Baño asistido Alcachofa de seguridad extraíble

Alcachofa extraíble



Baño asistido
Propuesta

Urgencias Psiquiatría

General

Manual de señalización



6.3 Beneficios esperados: calma, seguridad y reducción del estrés terapéutica

Se busca generar un impacto directo sobre la experiencia emocional y la eficacia del servicio:



Reducción de la agitación
y del estrés ambiental

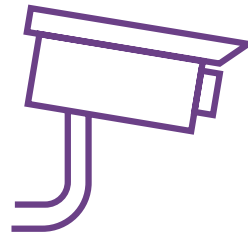

Incremento de
la seguridad percibida



Disminución del uso de
medidas coercitivas



Mejora de la comunicación
y coordinación del equipo



Mayor dignidad y
confort durante la crisis

1. Sant Pau: El hospital del cuerpo humano
2. Humanización de la Salud Mental
3. Metodología
4. La mente humana: Conceptualización
5. Consultas Externas de Psiquiatría (Pabellón 18)
6. Urgencias de Psiquiatría (Planta D-1)
- 7. Anexo técnico**

CCEE Psiquiatría

Hospital de día de TCA

CCEE Psiquiatría

HD TCA

Exterior

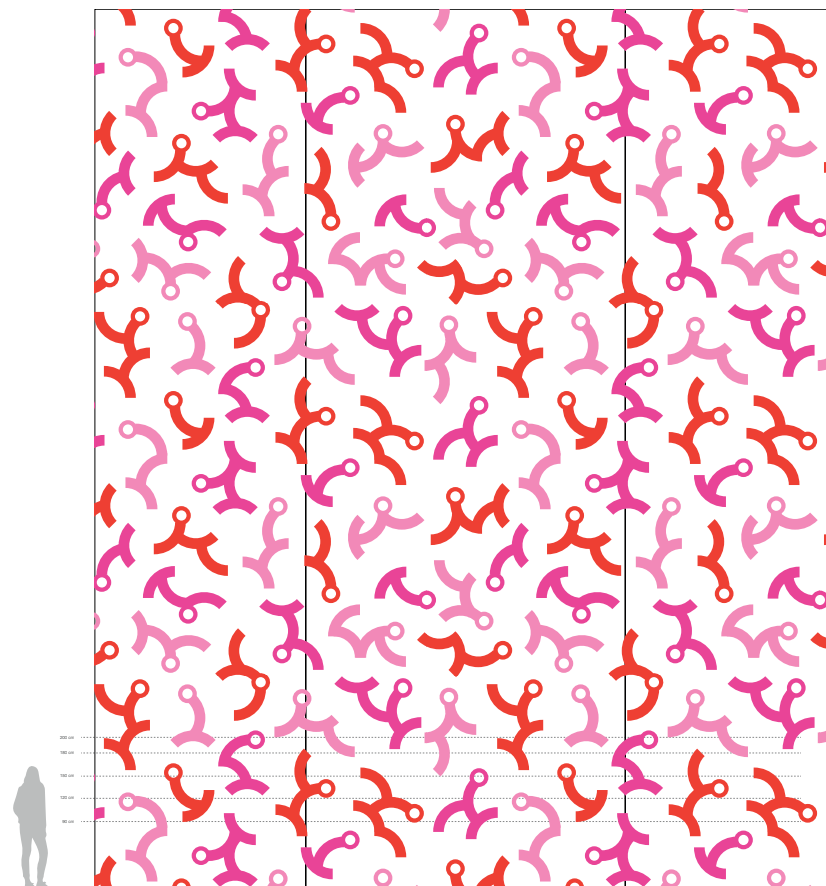

Mural entrada

280x1150 cm / 420x1150 cm / 280x1150 cm

Pintura mural

1:70



CCEE Psiquiatría HD TCA Sala de espera Mobiliario



Banco a medida con cojín
312x67 cm
Tabla de fenólico de 20 mm

Respaldo a medida
312x106 cm
Metraquilato de colores

Bloque de 20 taquillas
224x180 cm
Tabla de fenólico de 20 mm

CCEE Psiquiatría

HD TCA

Pasillo

Gráfica



Vinilo puertas pasillo
20x195 cm
5 unidades
Vinilo de quatricromía

Escala 1:50

CCEE Psiquiatría

HD TCA

Sala de descanso

Mobiliario

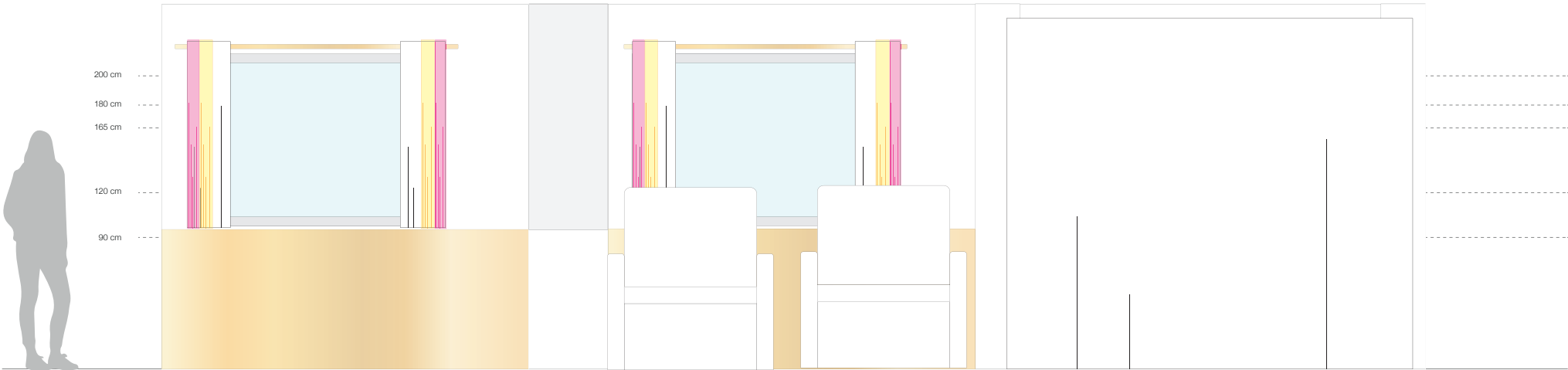

**Protector de pared con armarios
bajo las ventanas**
250x95 cm
Tabla de fenólico de 20 mm

2 armarios a medida sin puertas
240x250 cm
Tabla de fenólico de 20 mm

**10 sillas apilables
y sin reposabrazos**
95x120 cm
Tabla de fenólico de 20 mm

Cortinas para ventanas
190x120 cm
Tela

Escala 1:40

CCEE Psiquiatría HD TCA Sala de descanso Mobiliario

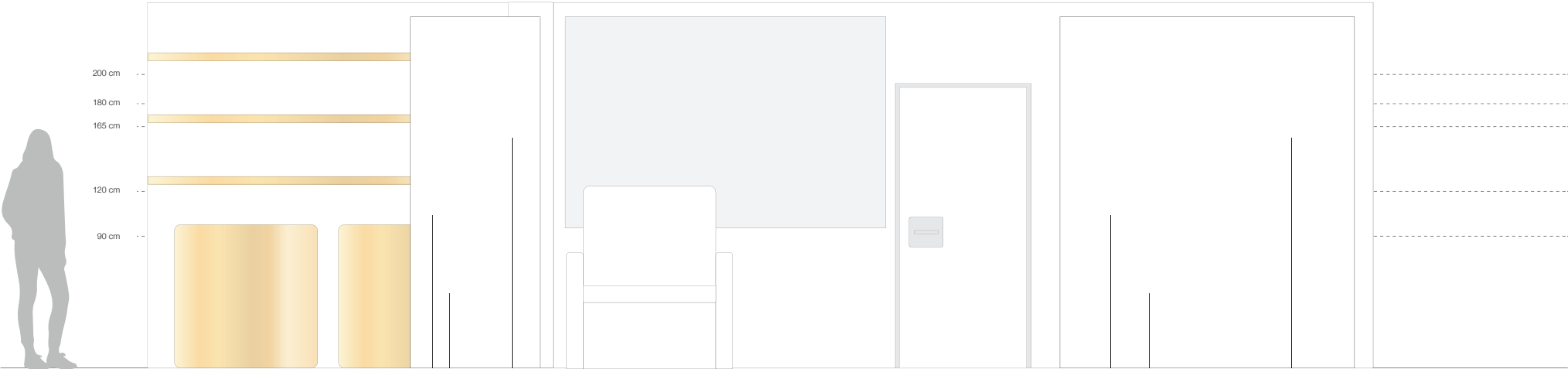

Cortinas para armarios
270x240 cm
Tela

4 mesas plegables
150x150 cm
Tabla de fenólico de 20 mm

10 butacas reclinables
113x124 cm
Mobiliario tapizado
con tejido higiénico

Escala 1:40

CCEE Psiquiatría

HD TCA

Sala de descanso

Gráfica y iluminación

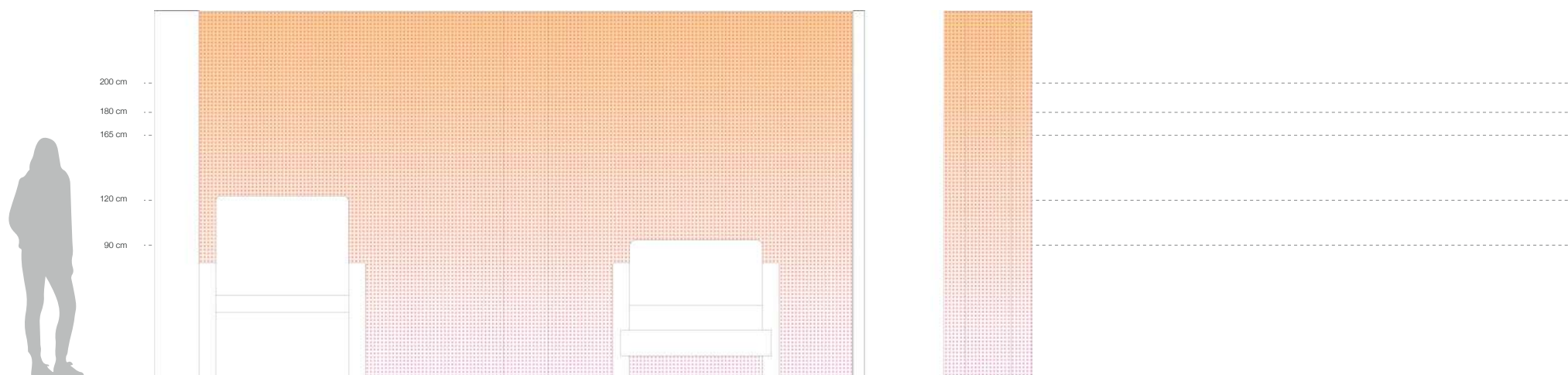

**Pared panelada completa
con vinil**
446x250 cm
Vinilo de quatricromía

Sala de descanso columna
15x250 / 30x250 / 15x250 cm
3 unidades
Vinilo de quatricromía

Luz regulable en el techo
5 unidades
Luz LED

Escala 1:40

CCEE Psiquiatría HD TCA Sala de descanso: íntima Mobiliario y Gráfica



Sofá
250x180 cm
Mobiliario tapizado
con tejido higiénico

Mesilla
60x60 cm
1 unidad
Tabla de fenólico de 20 mm

Baldas a medida
150x4 cm
2 unidades
Tabla de fenólico de 20 mm

**Pared panelada completa
con vinilo**
279x240 cm
Vinilo de quatricromía

Escala 1:40

- CCEE Psiquiatría
- HD TCA
- Comedor
- Mobiliario

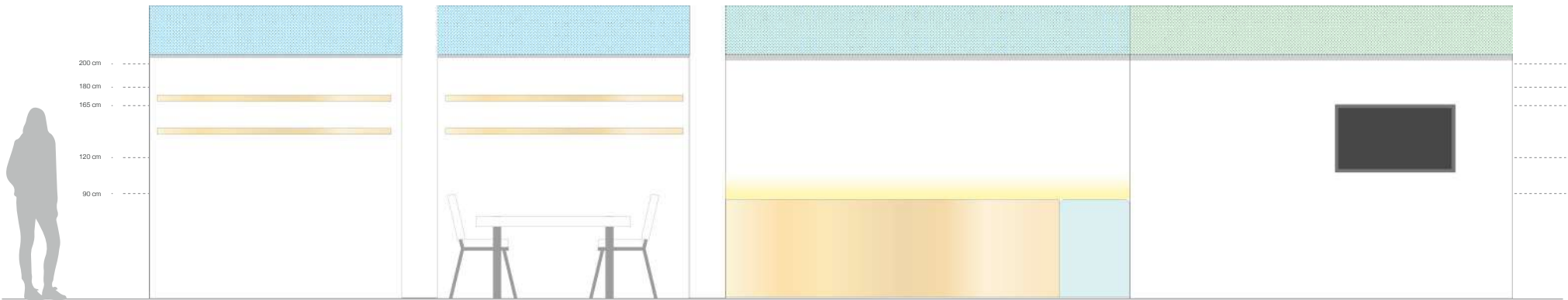

**Espejo a medida
al perímetro superior**
5 unidades
Vidre

Baldas a medida
5 unidades
Tabla de fenólico de 20 mm

**10 sillas Hari sin
reposabrazos**
10 unidades
Tabla de fenólico de 20 mm

**Mesas individuales
modulares**
10 unidades
Tabla de fenólico de 20 mm

Mueble a medida
285x83 cm
Tabla de fenólico de 20 mm

Nevera pequeña
80x90 cm
1 unidad

**Tira LED regulable
y luz regulable en el techo**
Luz LED

Televisor
1 unidad

Escala 1:50

CCEE Psiquiatría HD TCA Comedor Gráfica

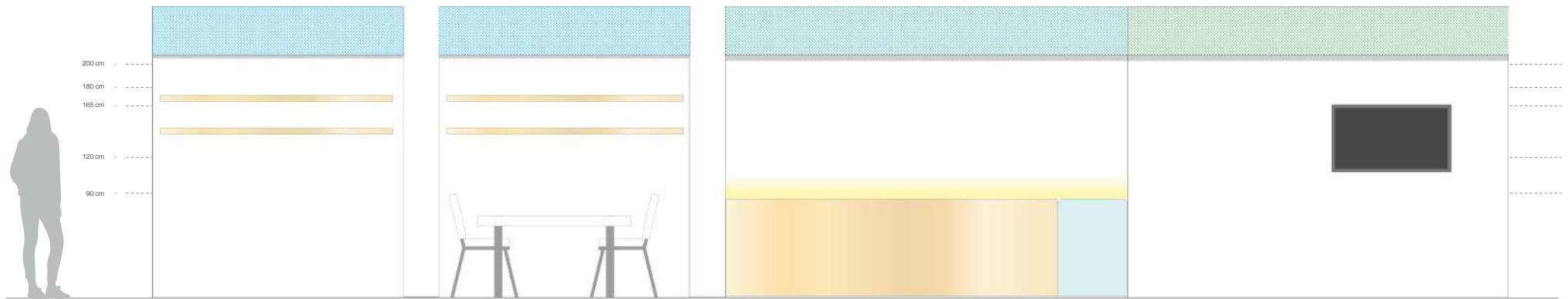

Vinilo cortado sobre el espejo
450x41 / 215x41 / 215x41 /
345x41 / 327x41 cm
5 unidades
Vinilo de quatricromía con corte

Escala 1:50

CCEE Psiquiatría

HD TCA

Consulta de la enfermera

Mobiliario

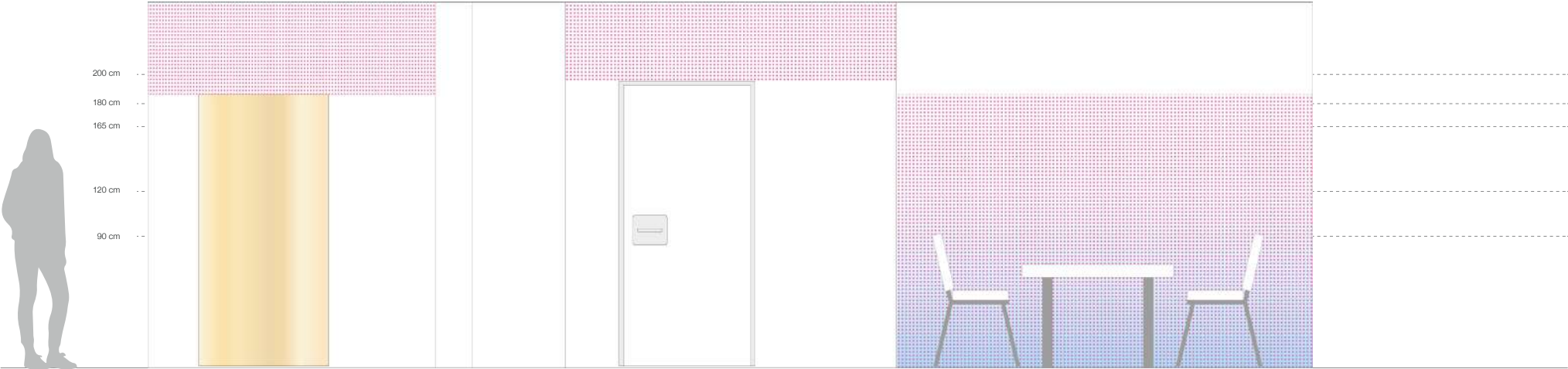

2 sillas Hari sin reposabrazos
10 unidades
Tabla de fenólico de 20 mm

Mesa
200x80 cm
Tabla de fenólico de 20 mm

Armario a medida
1 unidad
Tabla de fenólico de 20 mm

Escala 1:40

CCEE Psiquiatría

HD TCA

Consulta de la enfermera

Gráfica

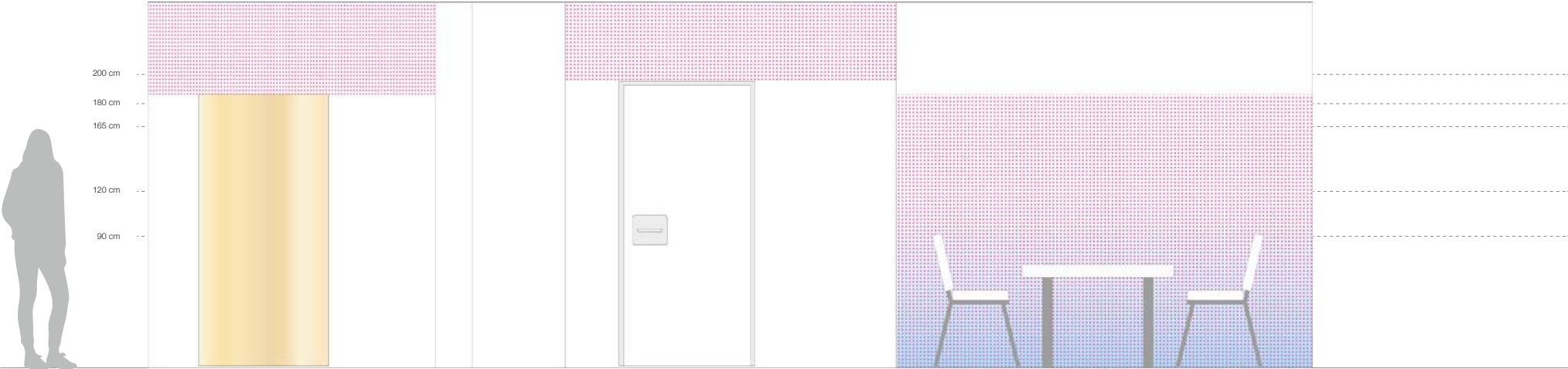

Franjas horitzontales de vinilo
195x65 cm
2 unidades
Vinilo de quatricromía con corte

Pared panelada completa
285x200 cm
1 unidad
Vinilo de quatricromía

CCEE Psiquiatría HD TCA Consulta de la enfermera: vestidor Mobiliario y Gráfica



Banco a medida con almacenamiento
137x50 cm
Tabla de fenólico de 20 mm

Colgadores de metacrilato de colores
4x4 cm
Metraquilato de colores

Franja horizontal de vinilo
167x65 cm
2 unidades
Vinilo de quatricromía con corte

Escala 1:40

- CCEE Psiquiatría
- HD TCA
- Consulta médica
- Mobiliario y Gráfica

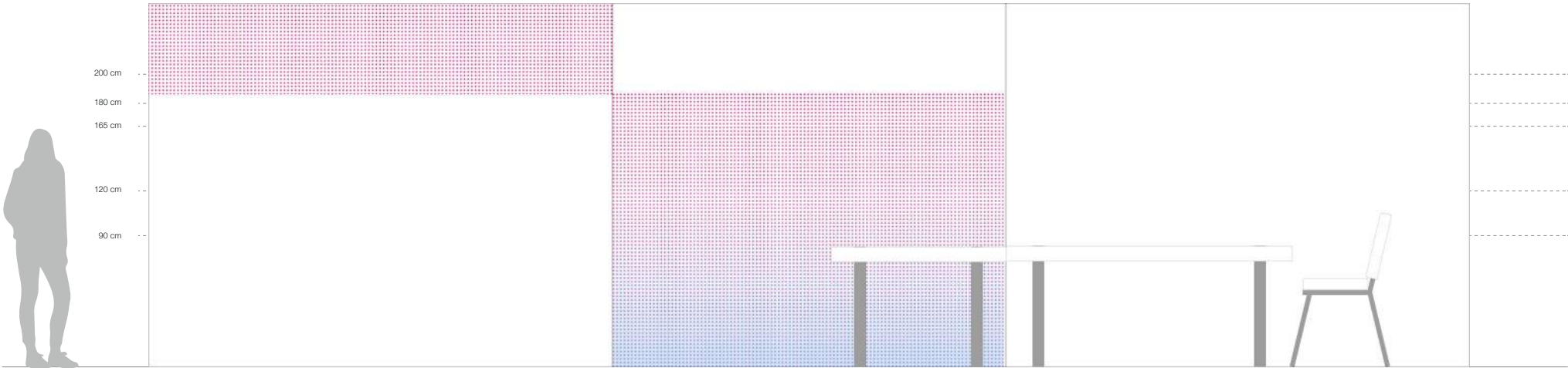

Silla para el profesional
1 unidad

2 sillas Hari sin reposabrazos
2 unidades
Tabla de fenónilo de 20 mm

Escritorio
200x80 cm
Tabla de fenónilo de 20 mm

Franja horitzontal de vinil
315x60 cm
1 unidad
Vinilo de quatricromía con corte

Pared completa panelada
270x190 cm
1 unidad
Vinilo de quatricromía

Escala 1:40

CCEE Psiquiatría HD TCA Sala de tratamiento Mobiliario y Gráfica

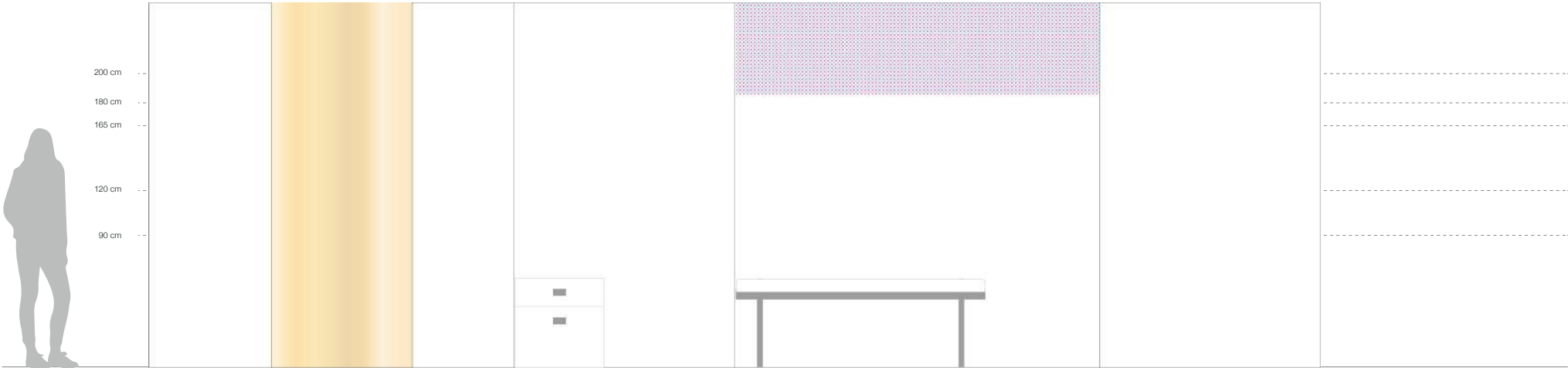

Franja horizontal de vinilo
250x63 cm
1 unidad
Vinilo de quadricromía con corte

Mueble para material médico
70x80 cm
1 unidad

Camilla
1 unidad

Escala 1:40

CCEE Psiquiatría HD TCA Lavabo Mobiliario y Gráfica

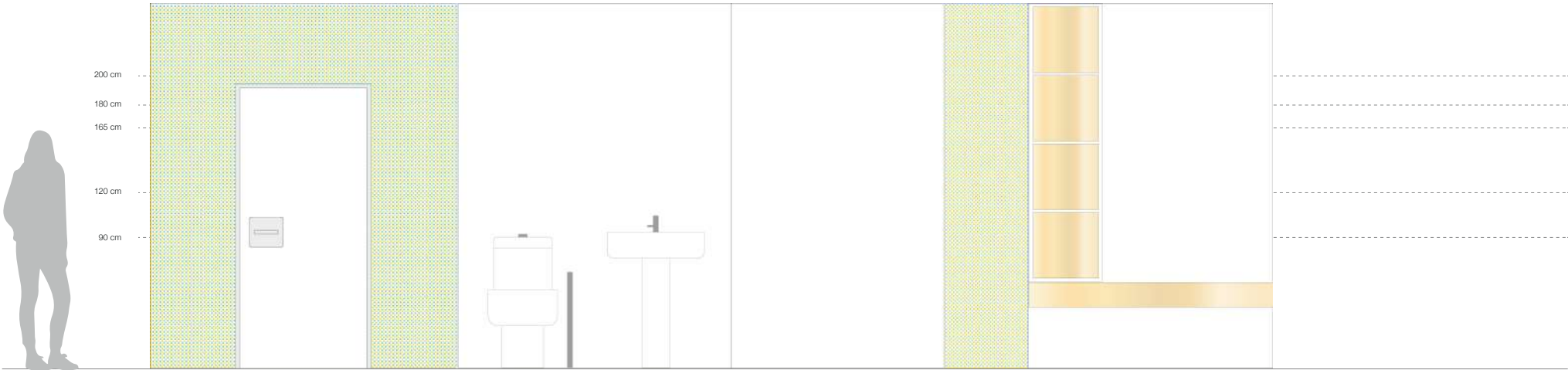

Banco a medida
167x70 cm
1 unidad
Tabla de fenólico

Armario a medida
190x30 cm
1 unidad
Tabla de fenólico

Pared completa panelada
210x250 cm
1 unidad
Vinilo de quatricromía con corte

Franja vertical de vinilo
55x250 cm
1 unidad
Vinilo de quatricromía con corte

Escala 1:40

- CCEE Psiquiatría
- HD TCA
- General

Arquitectura

Redistribución del espacio

Insonorización

Trasdosado al tabique que
da al pasillo

Aislamiento de los consultes,
comedor y de la sala
de descanso

Climatización regulable

Conectividad y recursos digitales

Wifi para pacientes de
la unidad

Plataforma digital con acceso
en línea a actividades
y recursos (aula virtual)

Proyector para actividades
sensoriales (2 unidades)

Acceso a plataformas
y videoteca

Material auxiliar

Material de entretenimiento
como material para
manualidades o juegos
de mesa

Rotuladores de vileda

Esterillas

Urgencias de Psiquiatría

Planta D-1

Urgencias Psiquiatría Sala de espera Mobiliario y gráfica

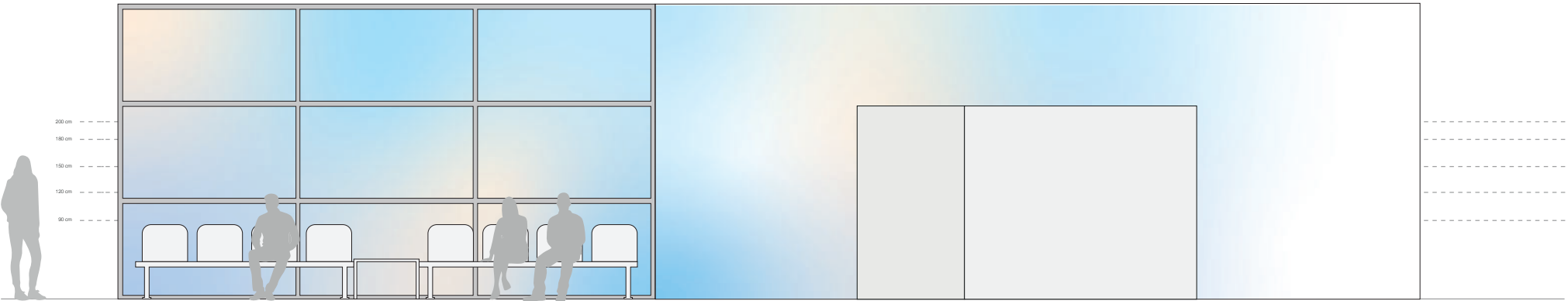

Vinilo cristal
620x300 cm
1 unidad
Vinilo de quatricromía

Vinilo pared completa
870x300 cm
1 unidad
Vinilo de quatricromía

Bancos de espera con mesita
(modelo Forty: Nora)
2 unidades

Escala 1:60

Urgencias Psiquiatría Sala de espera: tranquila Mobiliario y gráfica

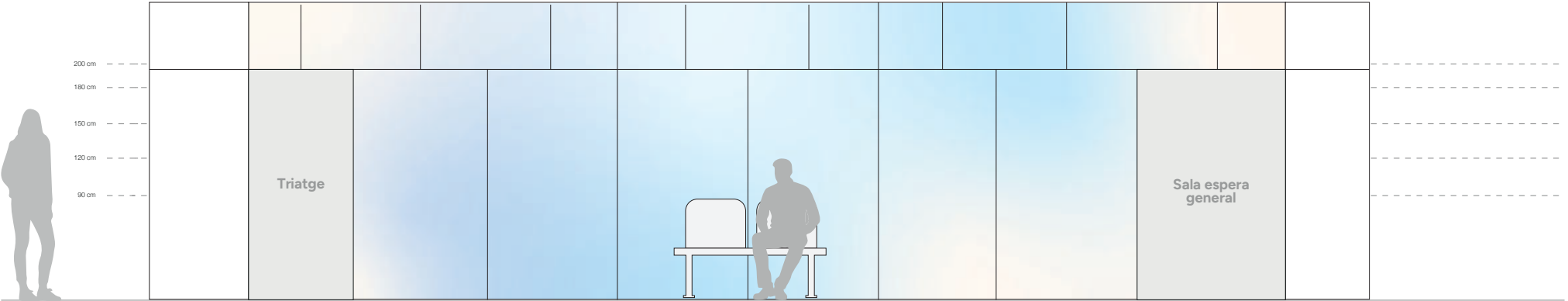

Tira LED en el suelo
1 unidad
Luz LED

Butaca reclinable
1 unidad
Mobiliario tapizado
con tejido higiénico

Silla pera acompañante
1 unidad
Tabla de fenólico de 20 mm

Mesita
60x60 cm
Tabla de fenólico de 20 mm

Vinilo pared completa
345x250 cm / 345x250 cm
/ 345x250 cm
3 unidades
Vinilo de quatricromía

Escala 1:50

Urgencias Psiquiatría Consulta triaje Mobiliario y gráfica

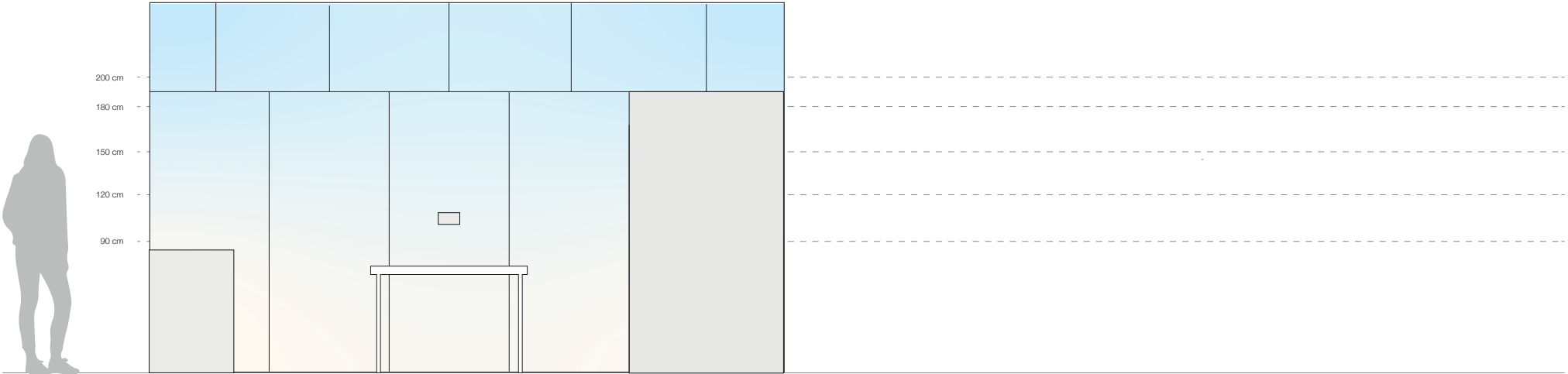

Sillas Hari
2 unidades
Tabla de fenólico de 20 mm

Vinilo pared completa
434x250 cm
1 unidad
Vinilo de quatricromía

Escala 1:40

Urgencias Psiquiatría Sala de espera 2 Mobiliario

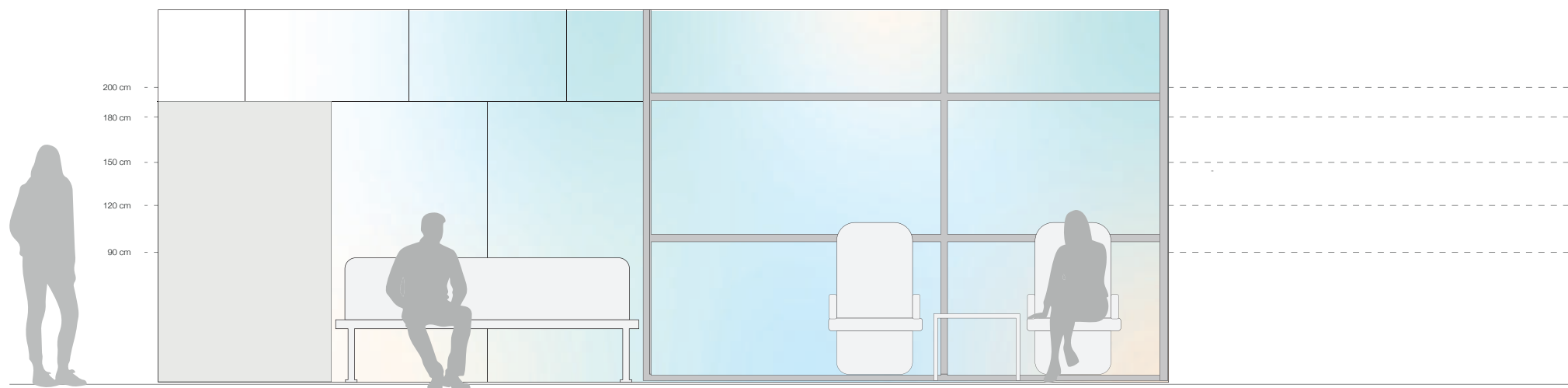

Butacas reclinables
2 unidades
Mobiliario tapizado
con tejido higiénico

Mesita
60x60 cm
Tabla de fenólico de 20 mm

Bancos de espera
Modelo Forty: Nora
1 unidad

Escala 1:40

Urgencias Psiquiatría Sala de espera 2 Gráfica

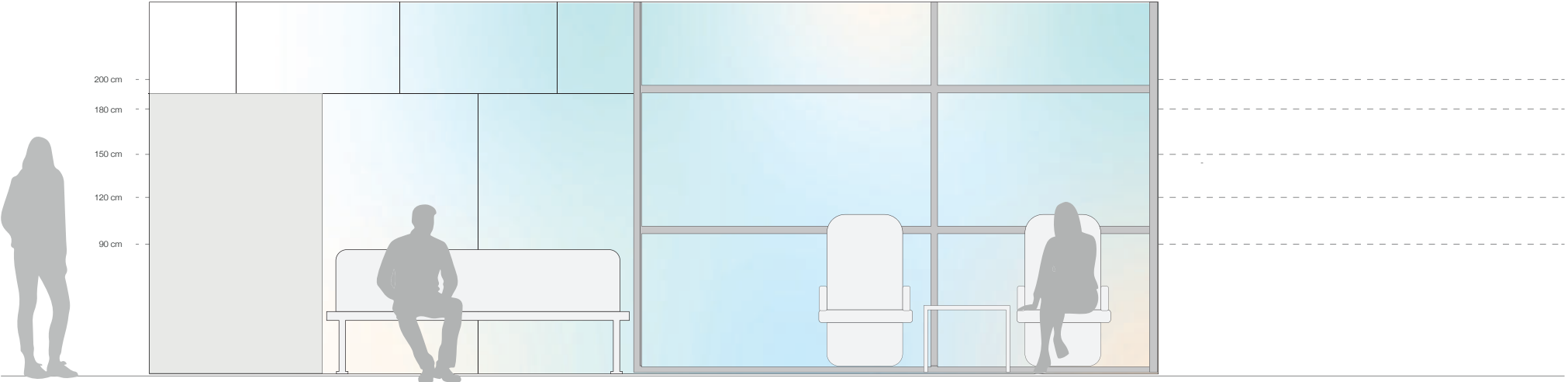

Vinilo pared completa
345x250 cm
1 unidad
Vinilo de quatricromía

Vinilo cristal
350x250 cm
1 unidad
Vinilo de quatricromía

Urgencias Psiquiatría Consultas 1 y 2 Mobiliario y gráfica

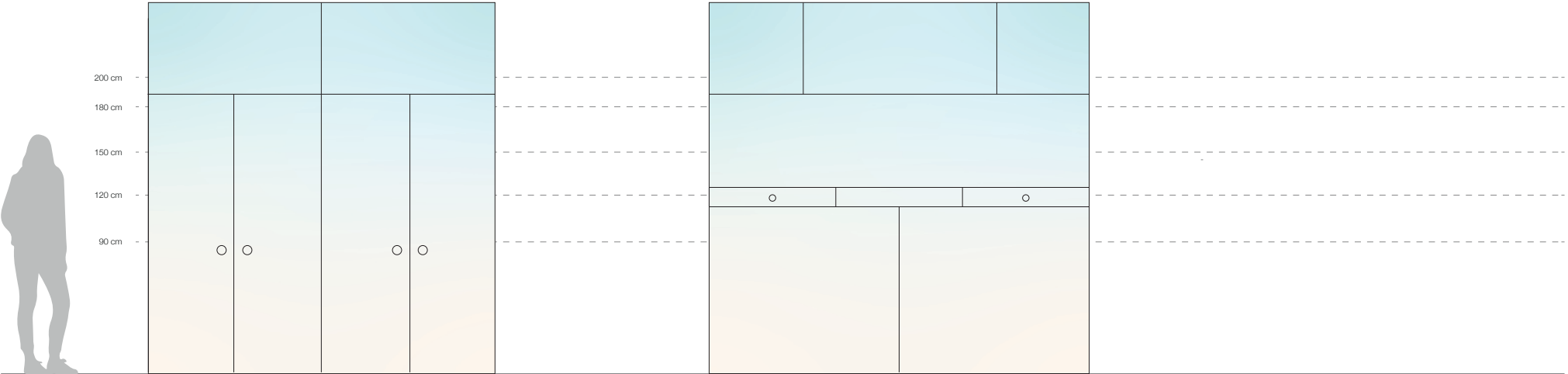

Vinilo pared completa
233x250 cm / 255x250 cm
2 unidades
Vinilo de quatricromía

Sillas Hari
2 unidades
Tabla de fenólico de 20 mm

Urgencias Psiquiatría

Control de enfermería

Mobiliario y gráfica

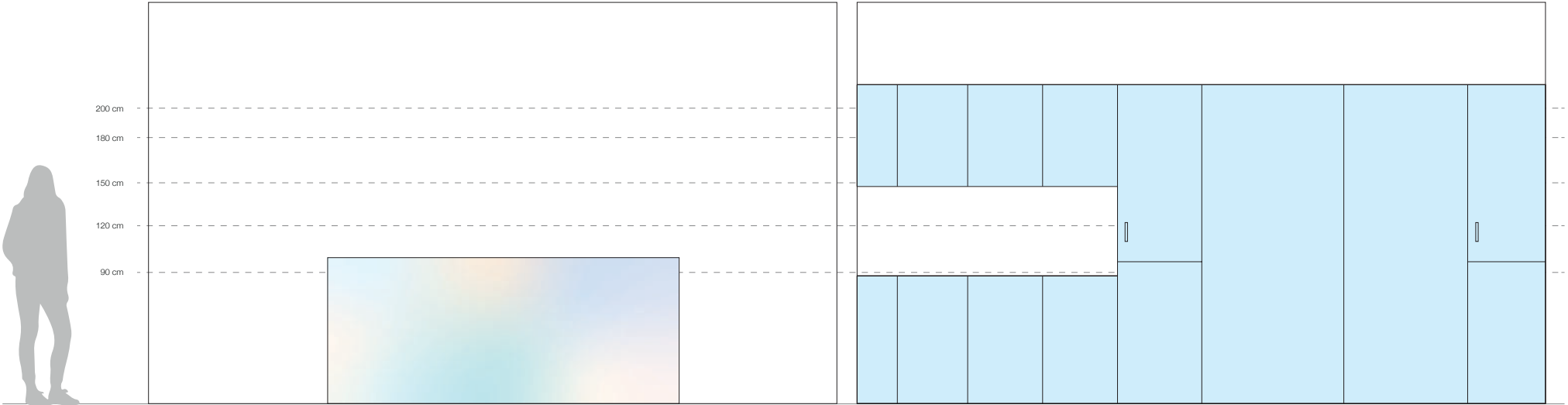

Mostrador panelado completo con vinilo
240x100 cm
1 unidad
Vinilo de quadricromía

Armario a medida
470x200 cm
Tabla de fenólico de 20 mm

Nevera panelada
80x120 cm
1 unidad

Taquillas
4 unidades
Tabla de fenólico de 20 mm

Escala 1:40

Urgencias Psiquiatría Box 1 Mobiliario y gráfica

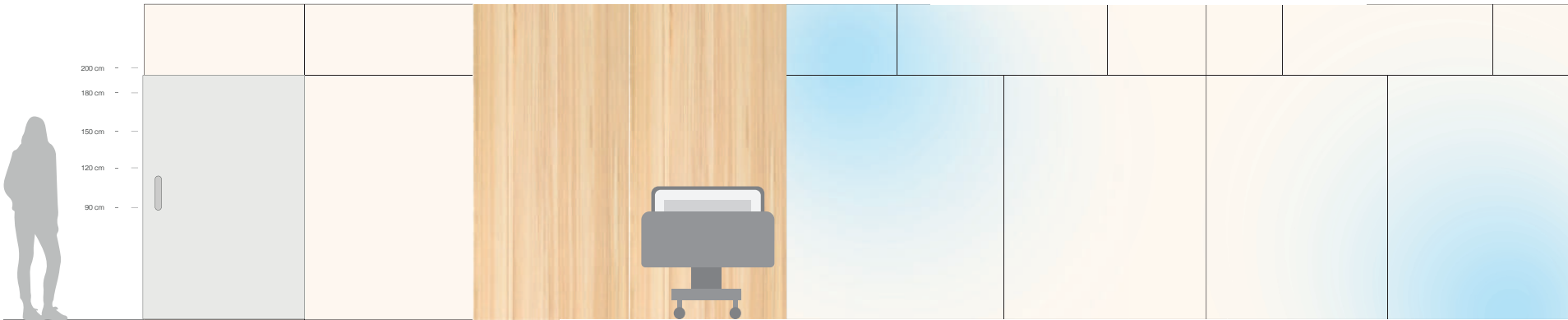

Pared panelada completa
262x250 cm / 334x250 cm
/ 300x250 cm
3 unidades
Vinilo de quatricromía

Panel de madera
250x250 cm
Tabla de fenólico de 20 mm

Butaca reclinable
1 unidad
Mobiliario tapizado
con tejido higiénico

Luz regulable
1 unidad
Luz LED

Escala 1:50

Urgencias Psiquiatría Box 2 Mobiliario y gráfica

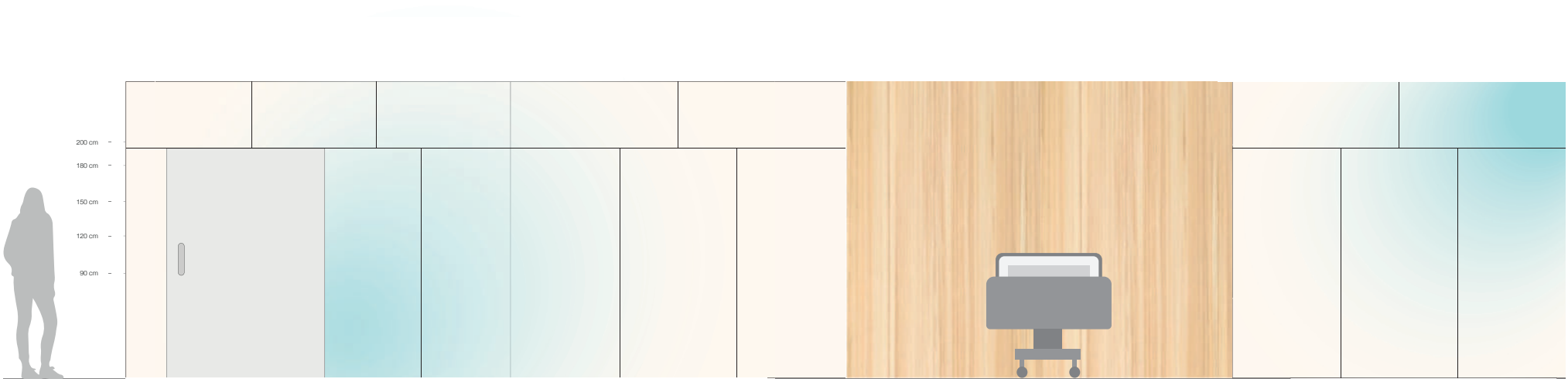

Pared panelada completa
205x250 cm / 286x250 cm
/ 286x250 cm
3 unidades
Vinilo de quatricromía

Panel de madera
203x250 cm
Tabla de fenólico de 20 mm

Butaca reclinable
1 unidad
Mobiliario tapizado
con tejido higiénico

Luz regulable
1 unidad
Luz LED

Escala 1:50

Urgencias Psiquiatría Box 3 Mobiliario y gráfica



Pared panelada completa
345x250 cm / 290x250 cm
/ 290x250 cm
3 unidades
Vinilo de quatricromía

Panel de madera
345x250 cm
Tabla de fenólico de 20 mm

Butaca reclinable
1 unidad
Mobiliario tapizado
con tejido higiénico

Luz regulable
1 unidad
Luz LED

Escala 1:50

Urgencias Psiquiatría Box 4 Mobiliario y gráfica



Pared panelada completa
300x250 cm / 332x250 cm
/ 342x250 cm
3 unidades
Vinilo de quatricromía

Panel de madera
300x250 cm
Tabla de fenólico de 20 mm

Butaca reclinable
1 unidad
Mobiliario tapizado
con tejido higiénico

Luz regulable
1 unidad
Luz LED

Escala 1:50

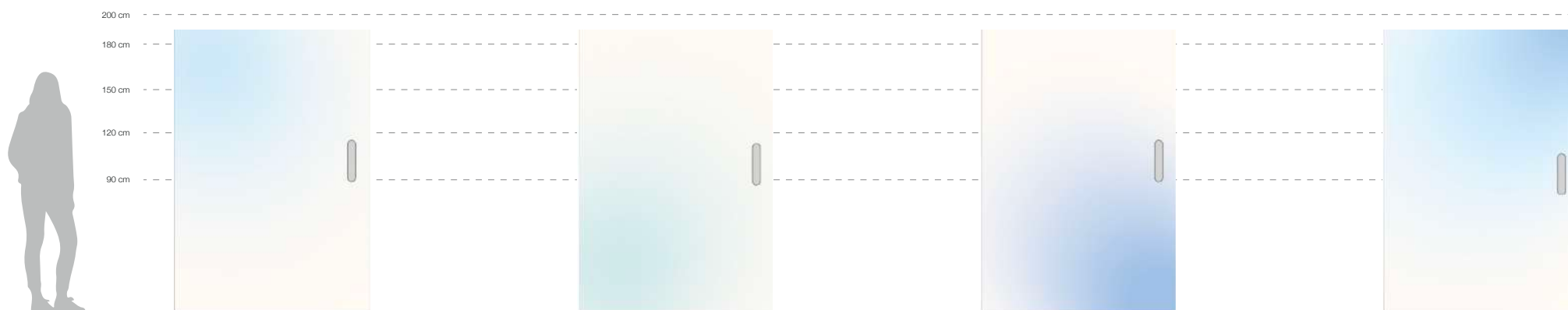

Escala 1:40

Urgencias Psiquiatría General

Seguridad

Incrementar la presencia de personal de seguridad

Cámaras de seguridad a la sala de espera

Sistema de comunicación directa y rápida entre triaje y box

Cámaras de seguridad visibles desde triaje

Mejora del sistema antipánico

Adecuación del box 4 para contención

Alcachofa de seguridad en la ducha asistida

Vestuario

Pijamas o ropa cómoda con variedad de tallas y diseños que eviten la esigmatización

Recursos digitales

Proyector y repositorio de videos relajantes para los boxes

Señalización

Manual básico de señalización de Sant Pau

Desarrollo de señalización de los circuitos de urgencias

Iluminación

Luz o lámpara portátil para la actividad nocturna de los profesionales



Expertos en Humanización, Diseño de Servicios, Experiencia de Usuario y Ambientación de Espacios Sanitarios.