

B\TA



CENTRE DE DIA A MASQUEFA
CAMÍ DE CAN VALLS, MASQUEFA
Desembre 2024



Col·laboradors:

ONDARA ARQUITECTURA

BTA

Artistic
Technical
& Social
Architecture

BTA
Diagonal 538 3r 1a
08006 Barcelona
T +34 934 585 804
www.bta.cat

Promotor:

Ajuntament de Masquefa

Autor del projecte i representant:
Battlori & Trepal arquitectes SLP
Marc Trepal Carbonell

Col·laboradors:

Marta Urbiola

Projecte bàsic:

Centre de dia a Masquefa

Situació:

Cami de Can Valls, s/n, Masquefa

Expedient:

2023-23

Data / Última modificació:

Novembre 2024

Escala:

DIN A3 Din-A3 1/1000

DIN A1 Din-A1 1/500



Capítol:

DA01.01 URBANISME I ORDENCIÓ

Plànol:

Situació

UR.01

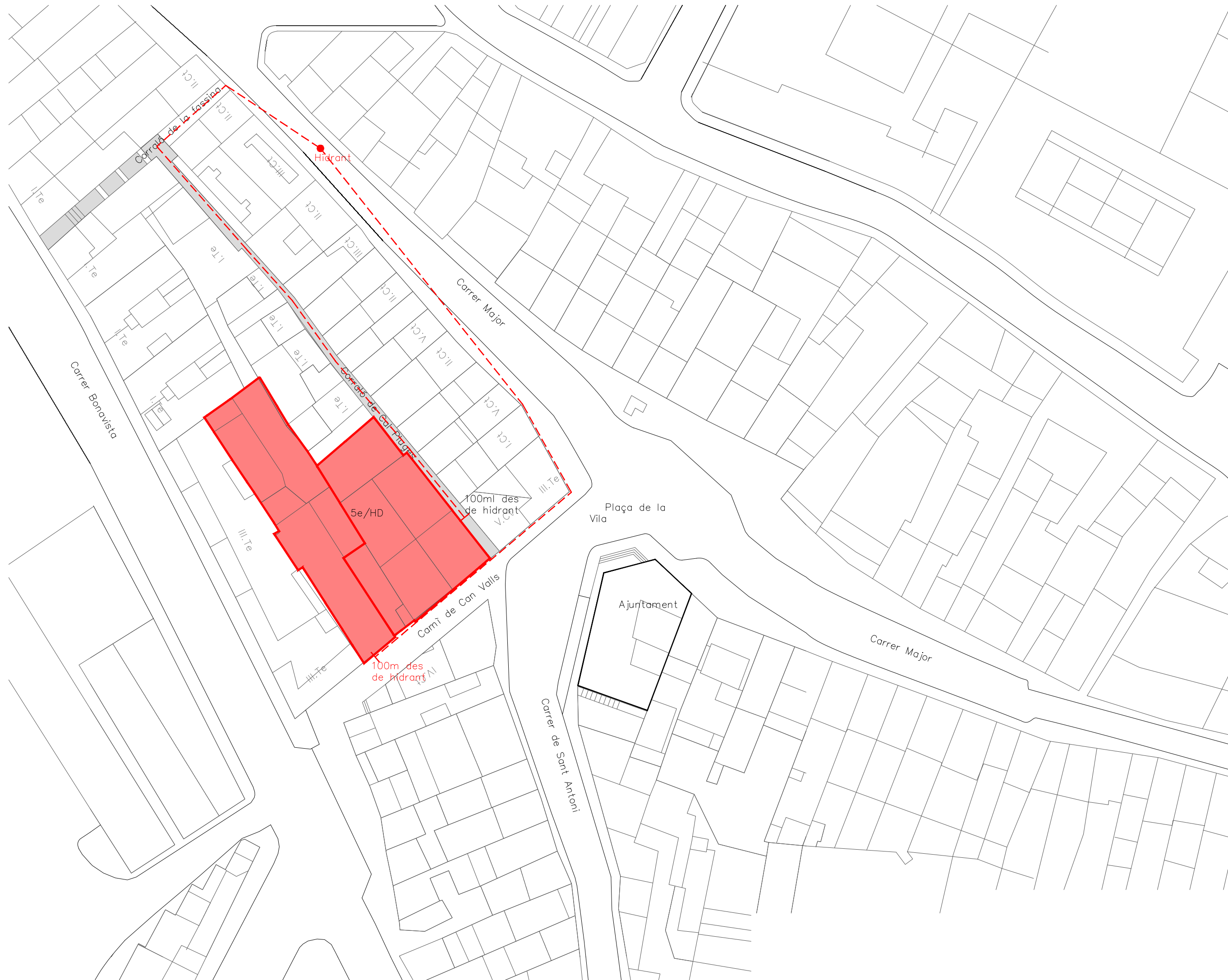

Col·laboradors:
ONDARA ARQUITECTURA

BTA
 Artistic
 Technical
 & Social
 Architecture

BTA
 Diagonal 538 3r 1a
 08006 Barcelona
 T +34 934 585 804
 www.bta.cat

Promotor:
Ajuntament de Masquefa

Autor del projecte i representant:
**Batl·lori & Trepal arquitectes SLP
 Marc Trepal Carbonell**

Col·laboradors:
Marta Urbiola

Projecte bàsic:
Centre de dia a Masquefa

Situació:
Cami de Can Valls, s/n, Masquefa

Expedient:
2023-23

Data / Última Modificació:
Novembre 2024

Escala:
 DIN A3 Din-A3 1/500
 DIN A1 Din-A1 1/250

Capítol:
DA01.01 URBANISME I ORDENCIÓ

Plànol:
Emplaçament

UR.02

CONSULTA DESCRIPTIVA Y GRÁFICA DE DATOS CATASTRALES DE BIEN INMUEBLE

Referencia catastral: 0854225DF0905S0001SH

DATOS DESCRIPTIVOS DEL INMUEBLE

Localización:
 CM CAN VALLS DE 4
 08783 MASQUEFA [BARCELONA]

Clase: URBANO
Uso principal: Espectáculos
Superficie construida: 706 m2
Año construcción: 1920

CONSTRUCCIÓN

Destino	Escalera/Planta/Puerta	Superficie m ²
ESPECTACULOS		706

PARCELA

Superficie gráfica: 688 m2
Participación del inmueble: 99,999900 %
Tipo: Parcela construida sin división horizontal

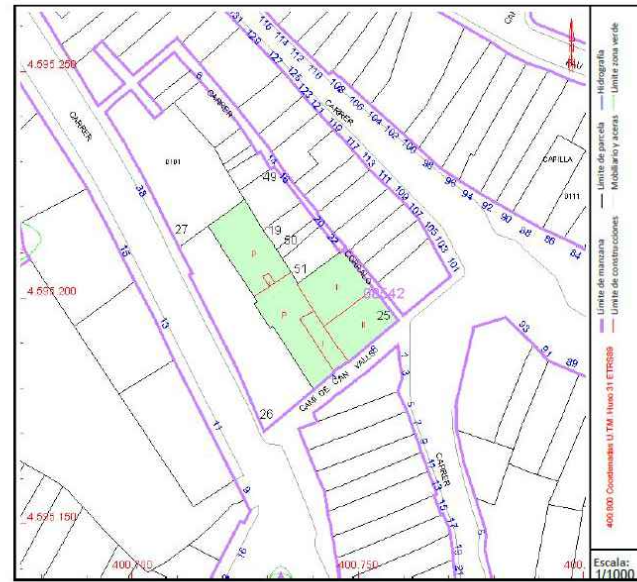

Este documento no es una certificación catastral, pero sus datos pueden ser verificados a través del "Acceso a datos catastrales no protegidos de la SEC"

Martes, 22 de Octubre de 2024

CONSULTA DESCRIPTIVA Y GRÁFICA DE DATOS CATASTRALES DE BIEN INMUEBLE

Referencia catastral: 0854251DF0905S0001RH

DATOS DESCRIPTIVOS DEL INMUEBLE

Localización:
 CL CORRALO 22 Suelo
 08783 MASQUEFA [BARCELONA]

Clase: URBANO
Uso principal: Suelo sin edif.
Superficie construida:
Año construcción:

PARCELA

Superficie gráfica: 75 m2
Participación del inmueble: 100,00 %
Tipo:



Este documento no es una certificación catastral, pero sus datos pueden ser verificados a través del "Acceso a datos catastrales no protegidos de la SEC"



Col·laboradors:
ONDARA ARQUITECTURA

BTA

Artistic
Technical
& Social
Architecture

BTA
 Diagonal 538 3r 1a
 08006 Barcelona
 T +34 934 585 804
 www.bta.cat

Promotor:
Ajuntament de Masquefa
 Autor del projecte i representant:
Batl·lori & Trepal arquitectes SLP
Marc Trepal Carbonell
 Col·laboradors:
Marta Urbiola

Projecte bàsic:
Centre de dia a Masquefa

Situació:
Cami de Can Valls, s/n, Masquefa

Expedient:
2023-23
 Data / Última Modificació:
Novembre 2024

Escala:
 DIN A3 Din-A3 1/500
 DIN A1 Din-A1 1/250



Capítol:
DA01.01 URBANISME I ORDENÇÓ

Plaño:
Dades cadastrals i regulació urbanística

UR. 03

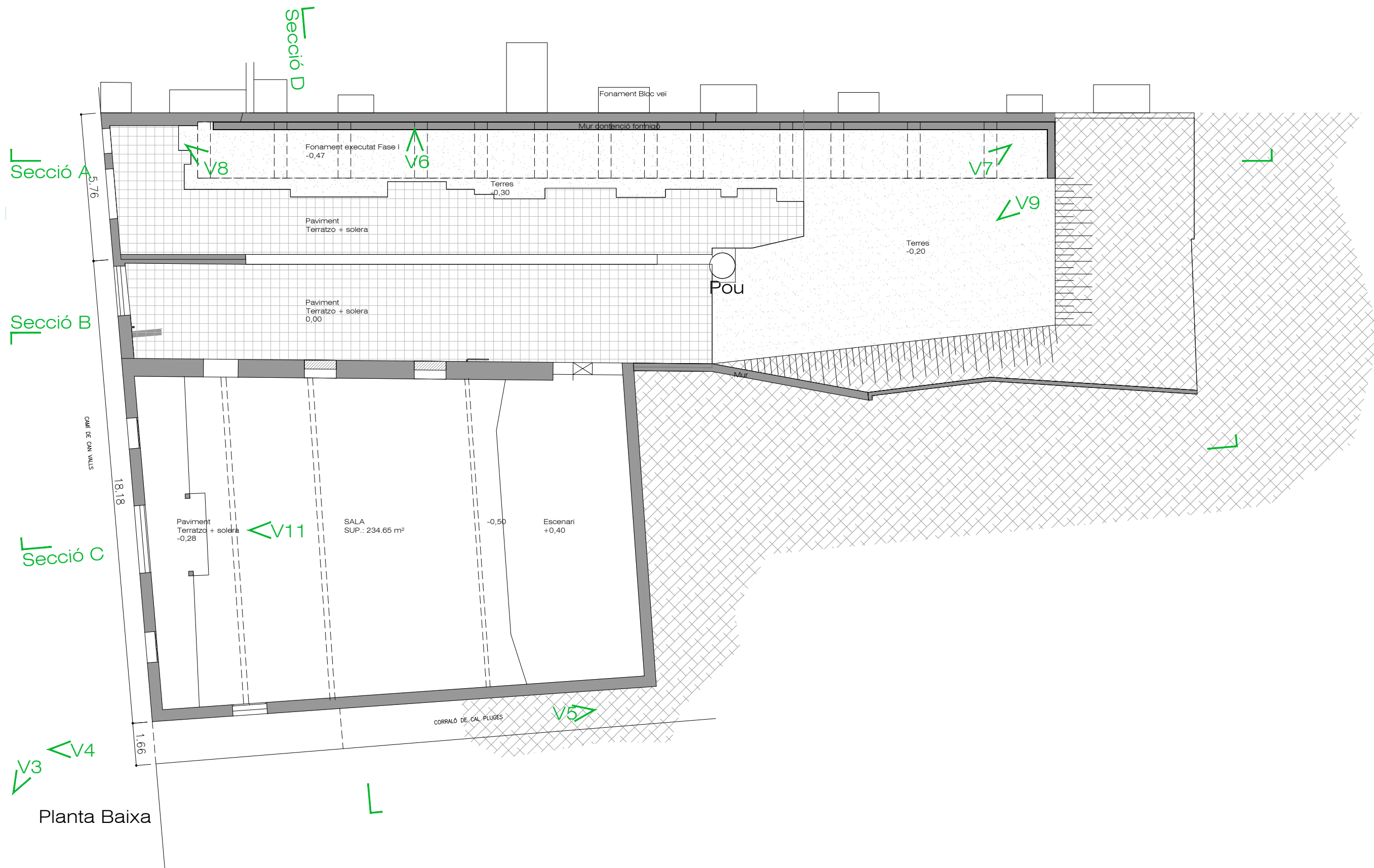

Planta Baixa

Col·laboradors:
 ONDARA ARQUITECTURA

BTA
 Artistic
 Technical
 & Social
 Architecture
 BTA
 Diagonal 538 3r 1a
 08006 Barcelona
 T +34 934 585 804
 www.bta.cat

Promotor:
 Ajuntament de Masquefa
 Autor del projecte i representant:
 Batllori & Trepal arquitectes SLP
 Marc Trepal Carbonell
 Col·laboradors:
 Marta Urbiola

Projecte bàsic:
 Centre de dia a Masquefa
 Situació:
 Camí de Can Valls, s/n, Masquefa
 Expedient:
 2023-23
 Data / Última Modificació:
 Novembre 2024
 Escala:
 DIN A3 Din-A3 1/150
 DIN A1 Din-A1 1/75

Capítol:
 DA01.10 ESTAT ACTUAL
 Plànol:
 Planta baixa
EA.01

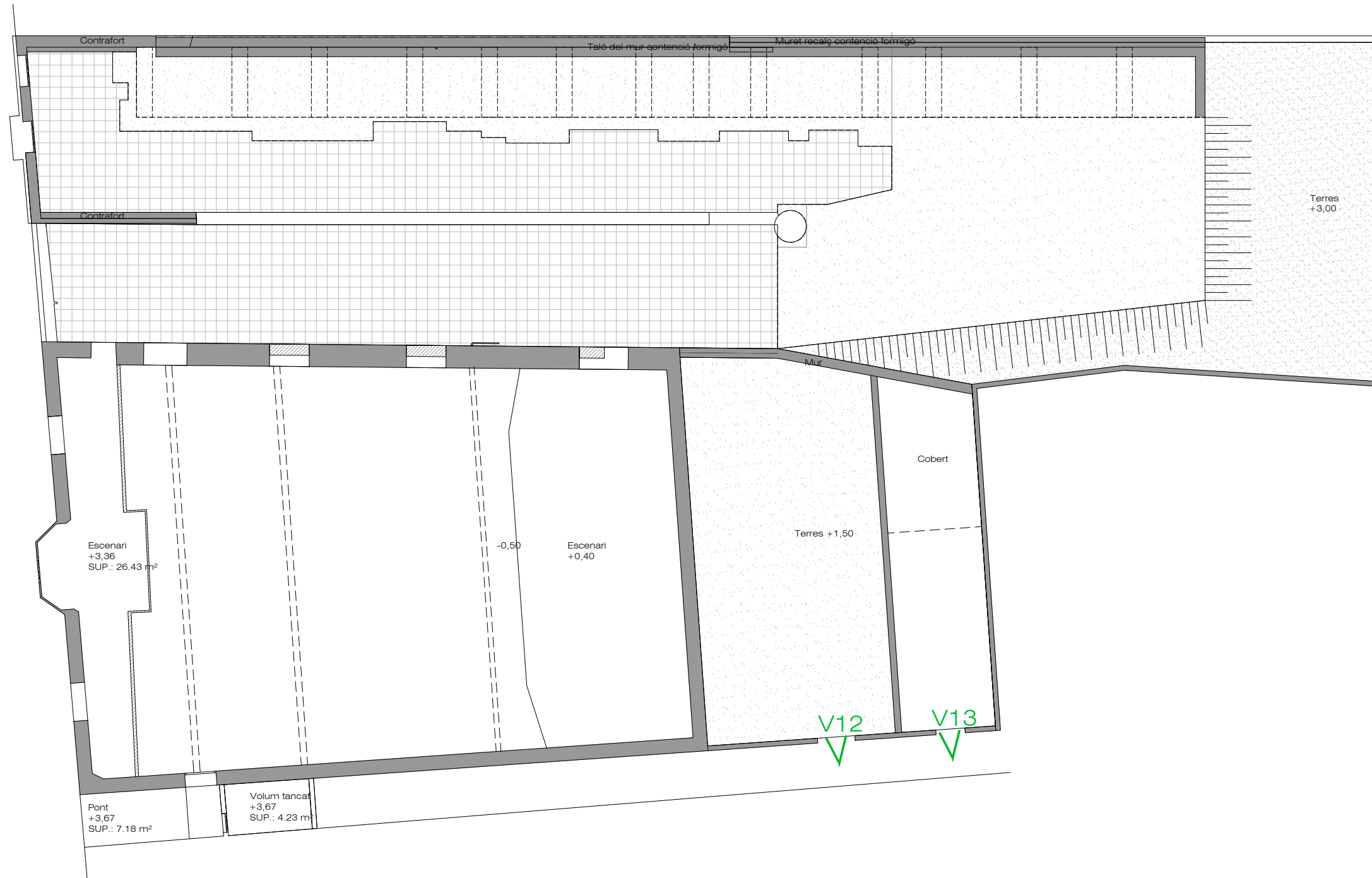

Planta Primera

Col·laboradors:
ONDARA ARQUITECTURA

BTA
Artistic
Technical
& Social
Architecture
BTA
Diagonal 538 3r 1a
08006 Barcelona
T +34 934 585 804
www.bta.cat

Promotor:
Ajuntament de Masquefa
Autor del projecte i representant:
Battlori & Trepal arquitectes SLP
Marc Trepal Carbonell
Col·laboradors:
Marta Urbiola

Projecte bàsic:
Centre de dia a Masquefa
Situació:
Cami de Can Valls, s/n, Masquefa
Expedient:
2023-23
Data / Última Modificació:
Novembre 2024
Escala:
DIN A3 Din-A3 1/150
DIN A1 Din-A1 1/75

Capítol:
DA01.10 ESTAT ACTUAL
Plànol:
Planta primera
EA.02

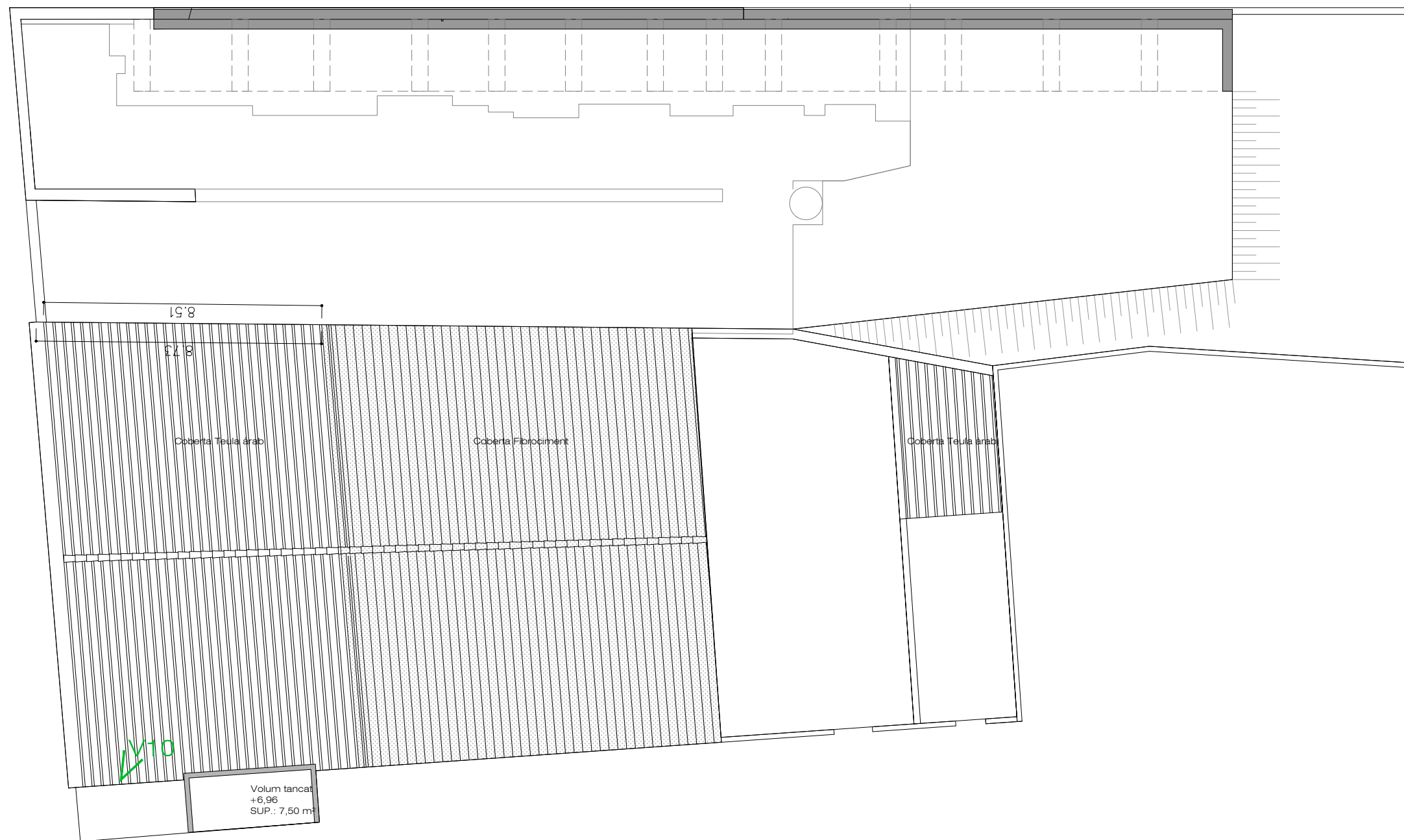

Planta Coberta

Col·laboradors:
ONDARA ARQUITECTURA

BTA
Artistic
Technical
& Social
Architecture

BTA
Diagonal 538 3r 1a
08006 Barcelona
T +34 934 585 804
www.bta.cat

Promotor:
Ajuntament de Masquefa
Autor del projecte i representant:
Batllori & Trepal arquitectes SLP
Marc Trepal Carbonell
Col·laboradors:
Marta Urbiola

Projecte bàsic:
Centre de dia a Masquefa
Situació:
Cami de Can Valls, s/n, Masquefa
Expedient:
2023-23
Data / Última Modificació:
Novembre 2024
Escala:
DIN A3 **Din-A3 1/150**
DIN A1 **Din-A1 1/75**

Capítol:
DA01.10 ESTAT ACTUAL
Plànol:
Planta coberta

EA.03

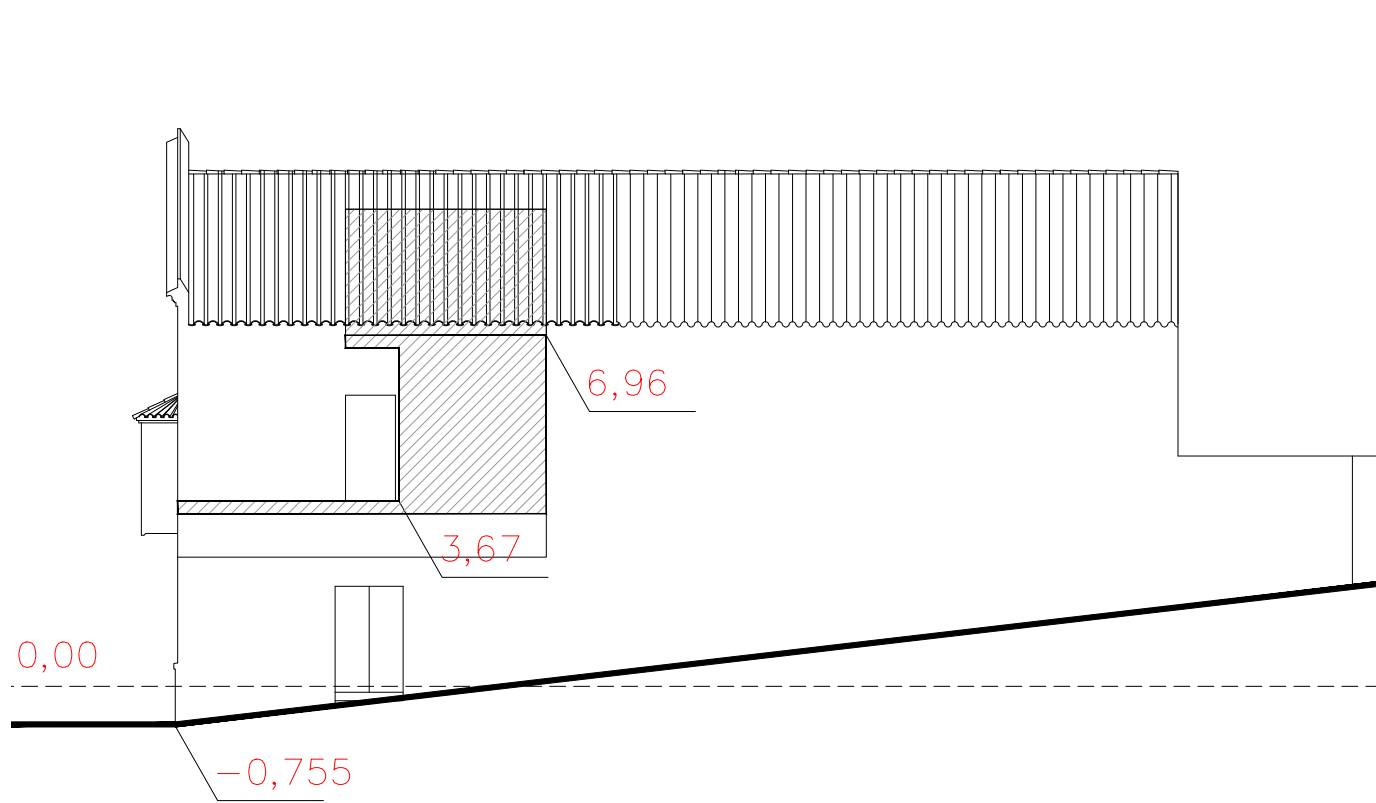

Alçat Corraló de Cal Pluges



Alçat Camí de Can Valls

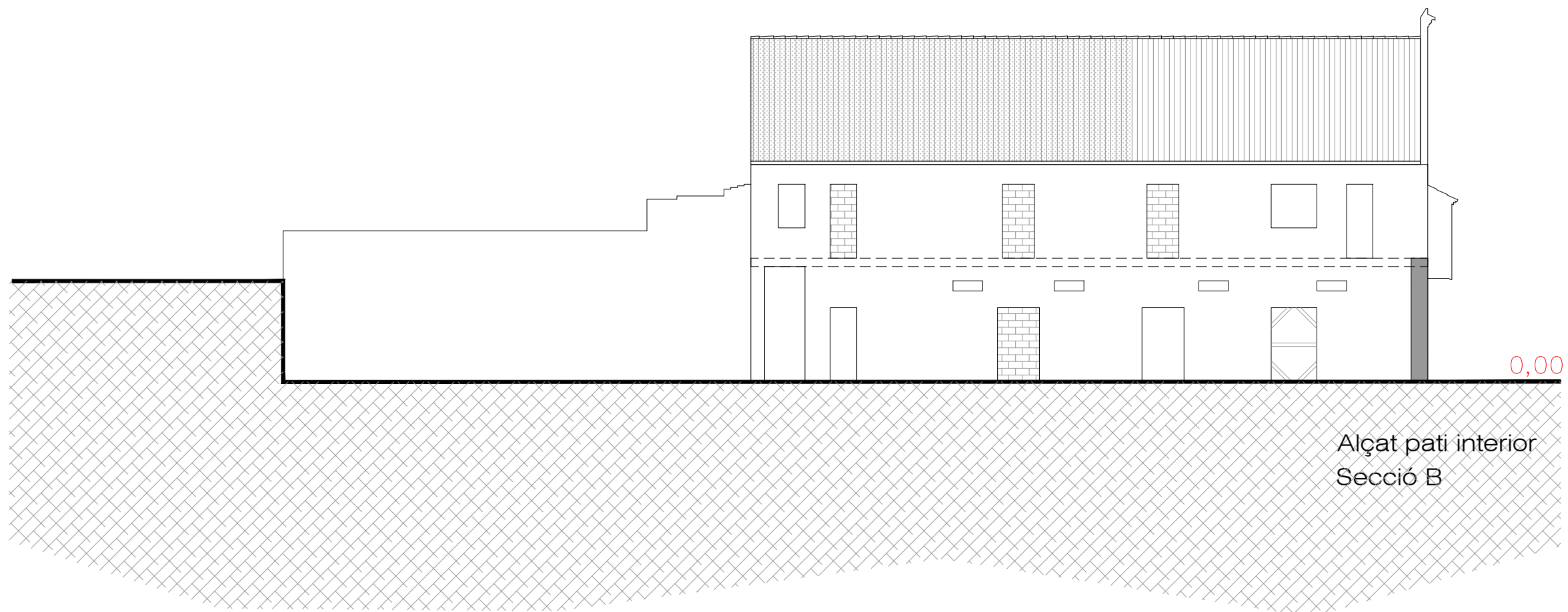

Alçat pati interior
Secció B

Col·laboradors:
ONDARA ARQUITECTURA

BTA
Artistic
Technical
& Social
Architecture
BTA
Diagonal 538 3r 1a
08006 Barcelona
T +34 934 585 804
www.bta.cat

Promotor:
Ajuntament de Masquefa
Autor del projecte i representant:
Batllore i Trepal arquitectes SLP
Marc Trepal Carbonell
Col·laboradors:
Marta Urbiola

Projecte bàsic:
Centre de dia a Masquefa
Situació:
Camí de Can Valls, s/n, Masquefa
Expedient:
2023-23
Data / Última Modificació:
Novembre 2024
Escala:
DIN A3 Din-A3 1/150
DIN A1 Din-A1 1/75

Capítol:
DA01.10 ESTAT ACTUAL
Plànol:
Alçats
EA.04

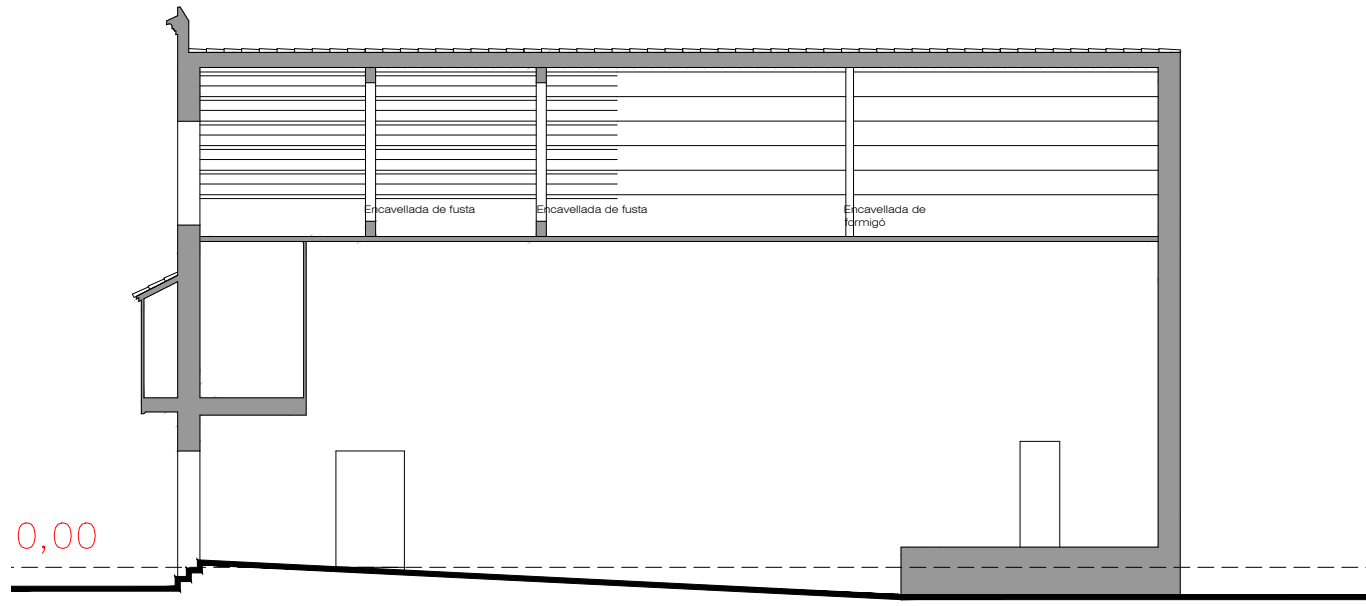

Secció C

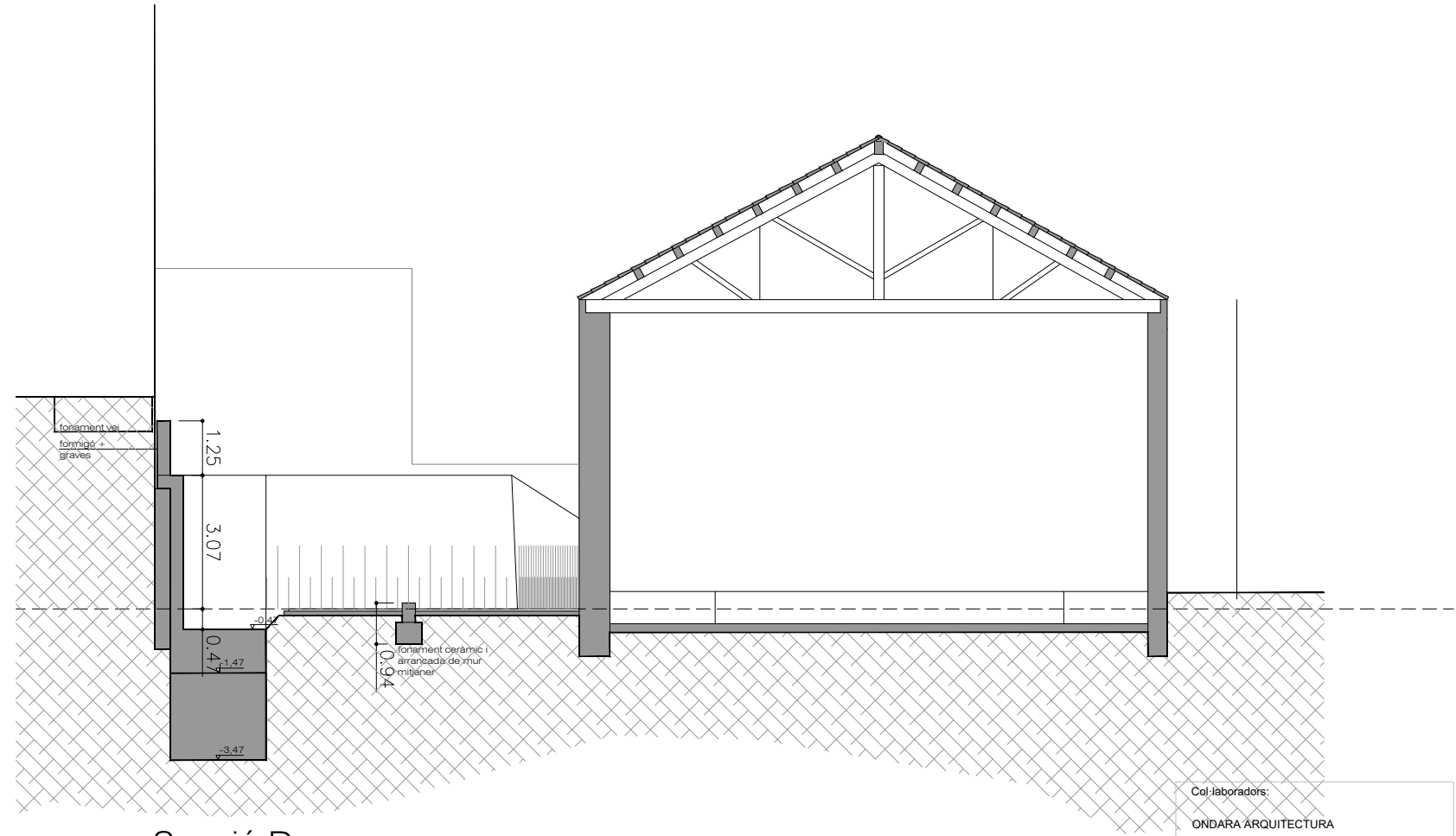

Secció D

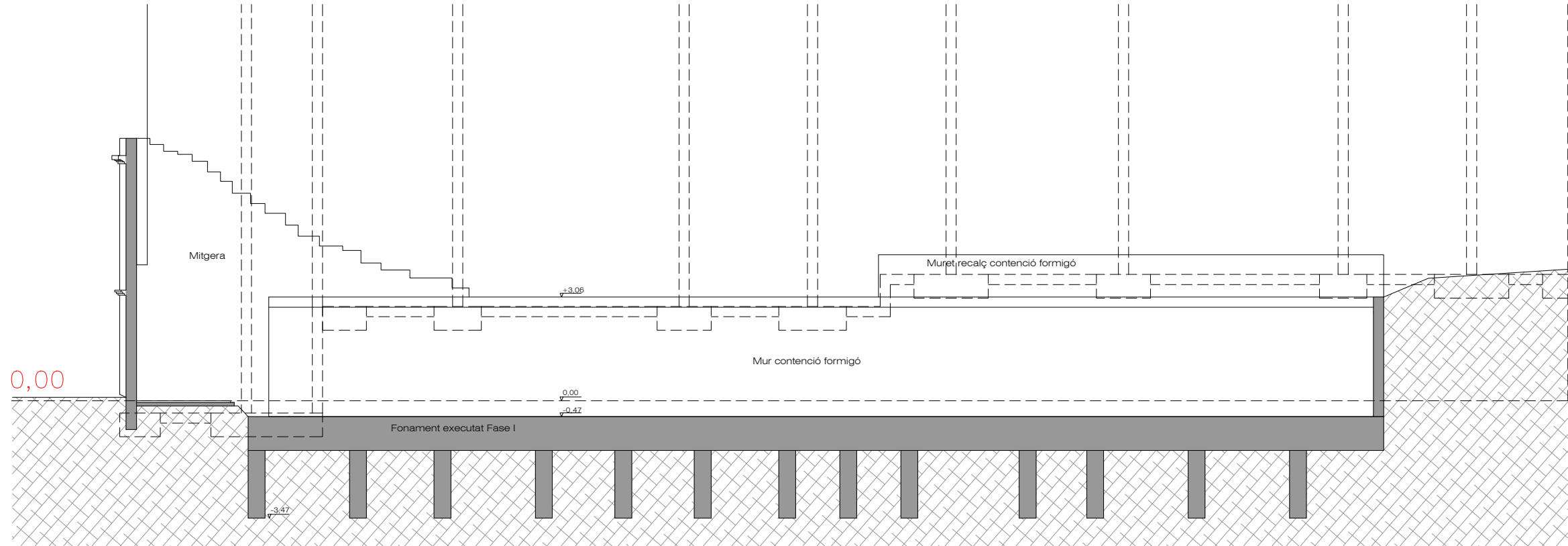

Secció A

Col·laboradors:
ONDARA ARQUITECTURA

BTA

Artistic
Technical
& Social
Architecture

BTA
Diagonal 538 3r 1a
08006 Barcelona
T +34 934 585 804
www.bta.cat

Promotor:
Ajuntament de Masquefa
Autor del projecte i representant:
Batllori & Trepal arquitectes SLP
Marc Trepal Carbonell
Col·laboradors:
Marta Urbiola

Projecte bàsic:
Centre de dia a Masquefa
Situació:
Cami de Can Valls, s/n, Masquefa

Expedient:
2023-23
Data / Última Modificació:
Novembre 2024
Escala:
DIN A3 **Din-A3 1/150**
DIN A1 **Din-A1 1/75**

Capítol:
DA01.10 ESTAT ACTUAL
Plànol:
Seccions

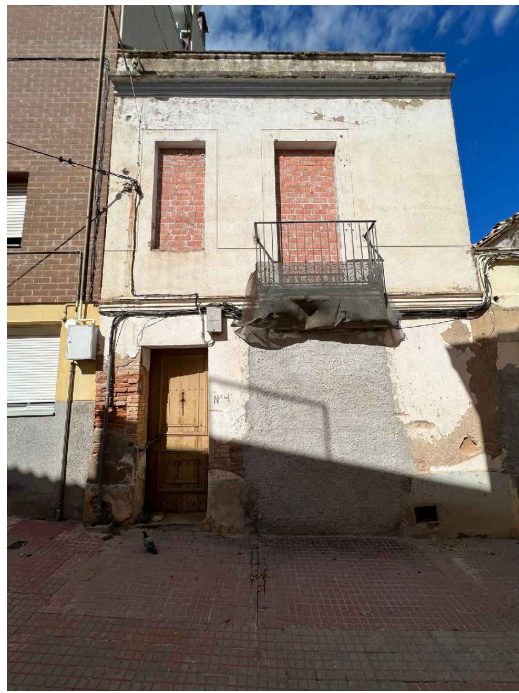

V1



V2

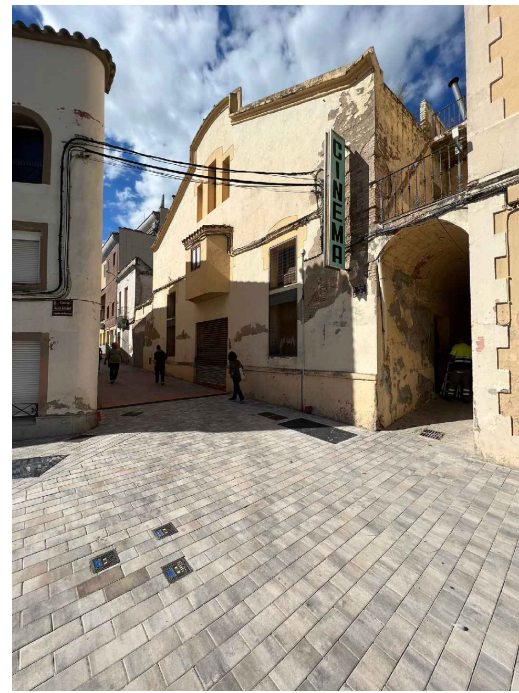

V3

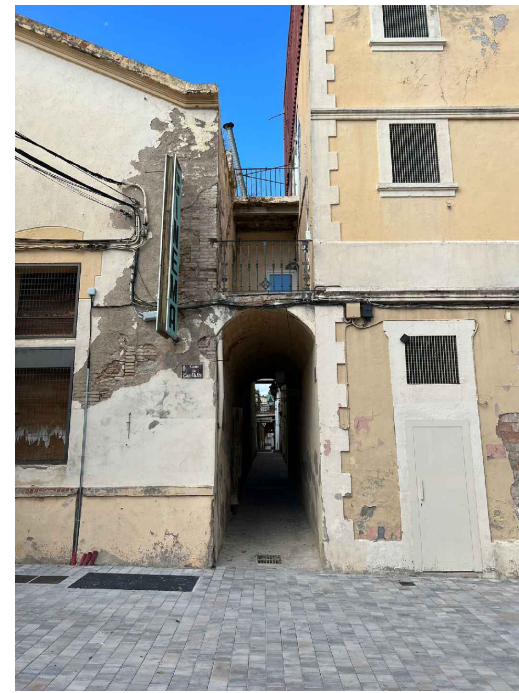

V4

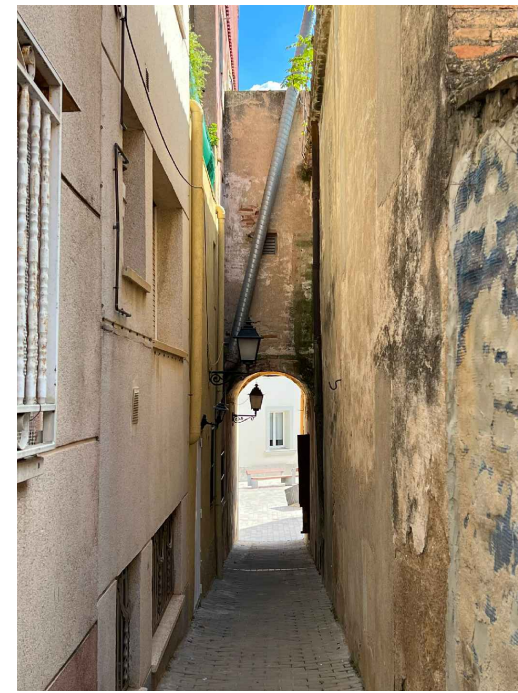

V5



V6



V7



V8



V9



V10

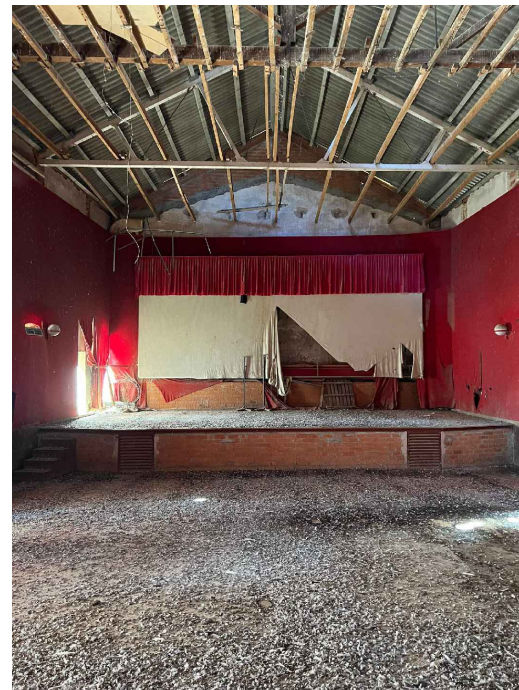

V11

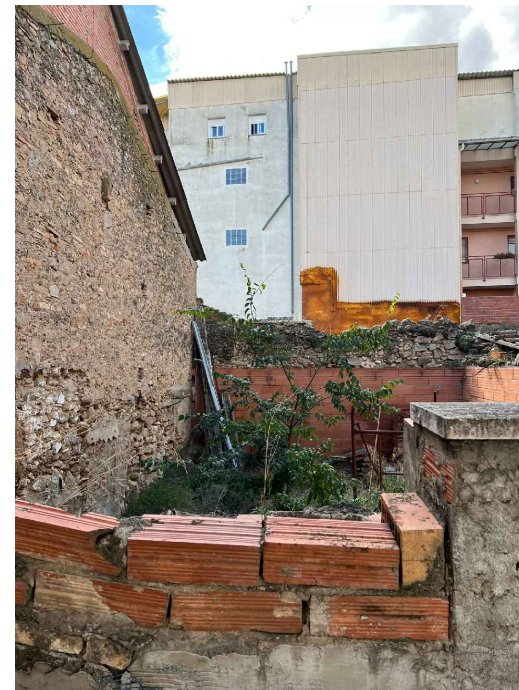

V12



V13

Col·laboradors:
ONDARA ARQUITECTURA

BTA

Artistic
Technical
& Social
Architecture

BTA
Diagonal 538 3r 1a
08006 Barcelona
T +34 934 585 804
www.bta.cat

Promotor:
Ajuntament de Masquefa
Autor del projecte i representant:
Batllori & Trepal arquitectes SLP
Marc Trepal Carbonell
Col·laboradors:
Marta Urbiola

Projecte bàsic:
Centre de dia a Masquefa

Situació:
Cami de Can Valls, s/n, Masquefa

Expedient:
2023-23

Data / Última Modificació:
Novembre 2024

Escala:
DIN A3 Din-A3 1/150
DIN A1 Din-A1 1/75

Capítol:
DA01.10 ESTAT ACTUAL

Plànol:
Fotos

EA.06

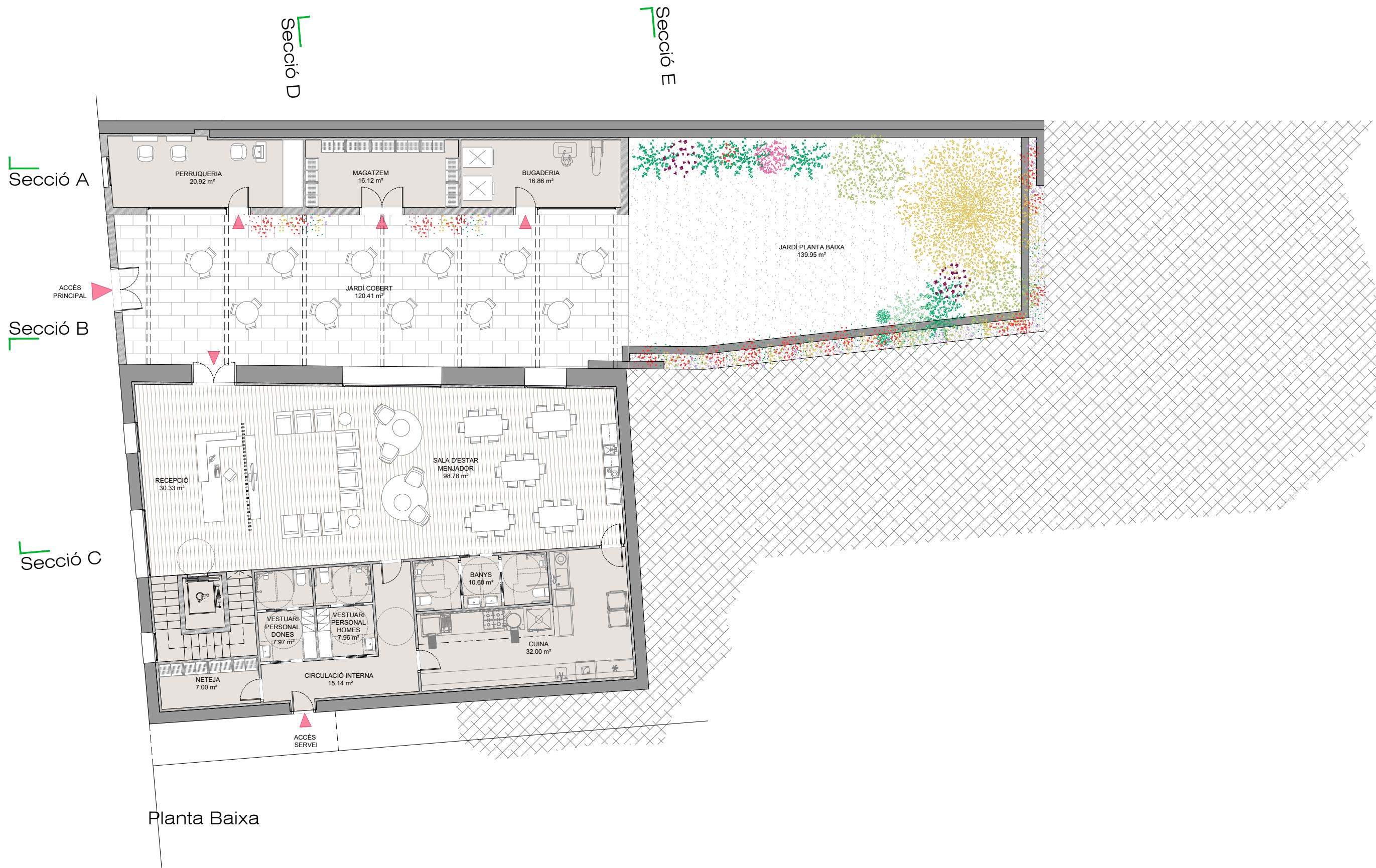

Planta Baixa

Col·laboradors:
ONDARA ARQUITECTURA

BTA

Artistic
Technical
& Social
Architecture

BTA
Diagonal 538 3r 1a
08006 Barcelona
T +34 934 585 804
www.bta.cat

Promotor:
Ajuntament de Masquefa

Autor del projecte i representant:
**Batllore i Trepal arquitectes SLP
Marc Trepal Carbonell**

Col·laboradors:
Marta Urbiola

Projecte bàsic:
Centre de dia a Masquefa

Situació:
Cami de Can Valls, s/n, Masquefa

Expedient:
2023-23

Data / Última Modificació:
Novembre 2024

Escala:
DIN A3 Din-A3 1/150
DIN A1 Din-A1 1/75

Capítol:
DA01.30 ARQUITECTURA

Plànol:
Planta baixa



Planta Primera

Col·laboradors:
ONDARA ARQUITECTURA

BTA
Artistic
Technical
& Social
Architecture
BTA
Diagonal 538 3r 1a
08006 Barcelona
T +34 934 585 804
www.bta.cat

Promotor:
Ajuntament de Masquefa
Autor del projecte i representant:
Batllori & Trepal arquitectes SLP
Marc Trepal Carbonell
Col·laboradors:
Marta Urbiola

Projecte bàsic:
Centre de dia a Masquefa
Situació:
Cami de Can Valls, s/n, Masquefa
Expedient:
2023-23
Data / Última Modificació:
Novembre 2024
Escala:
DIN A3 Din-A3 1/150
DIN A1 Din-A1 1/75

Capítol:
DA01.30 ARQUITECTURA
Plànol:
Planta primera
AR.02

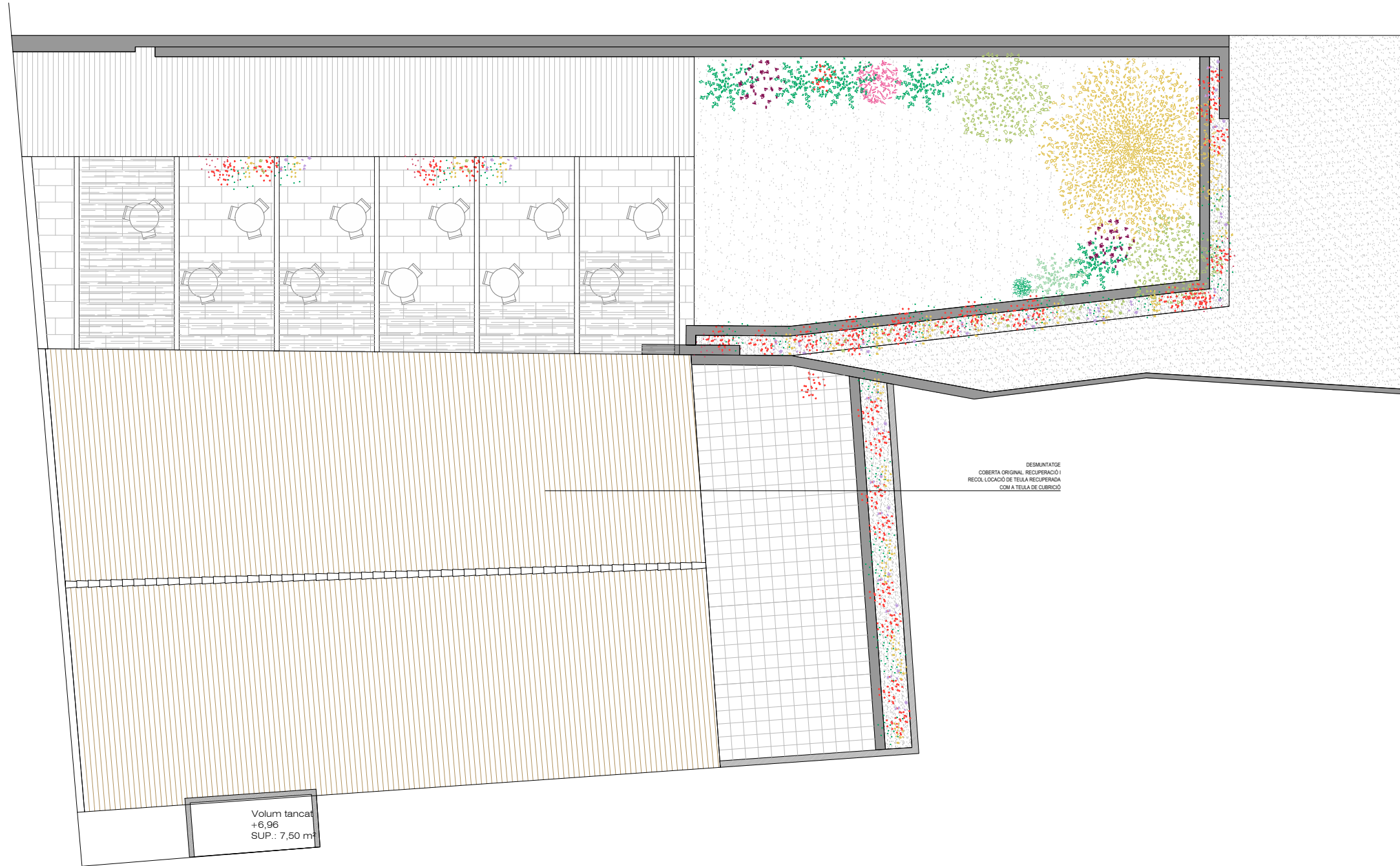

Planta Coberta

Col·laboradors:
ONDARA ARQUITECTURA

BTA
Artistic
Technical
& Social
Architecture
BTA
Diagonal 538 3r 1a
08006 Barcelona
T +34 934 585 804
www.bta.cat

Promotor:
Ajuntament de Masquefa
Autor del projecte i representant:
Batllori & Trepal arquitectes SLP
Marc Trepal Carbonell
Col·laboradors:
Marta Urbiola

Projecte bàsic:
Centre de dia a Masquefa
Situació:
Cami de Can Valls, s/n, Masquefa
Expedient:
2023-23
Data / Última Modificació:
Novembre 2024
Escala:
DIN A3 Din-A3 1/150
DIN A1 Din-A1 1/75

Capítol:
DA01.30 ARQUITECTURA
Plànol:
Planta coberta
AR.03

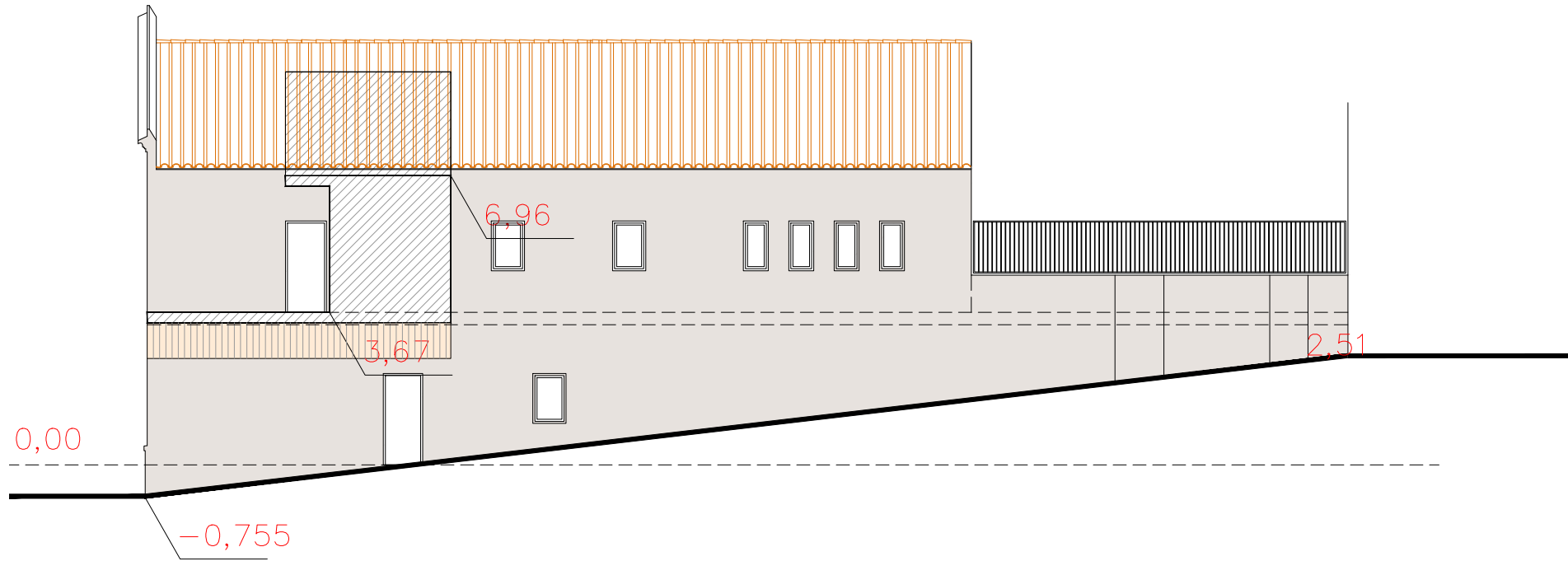

Alçat Corraló de Cal Pluges

Col·laboradors:
ONDARA ARQUITECTURA

BTA

Artistic
Technical
& Social
Architecture

BTA
Diagonal 538 3r 1a
08006 Barcelona
T +34 934 585 804
www.bta.cat

Promotor:
Ajuntament de Masquefa
Autor del projecte i representant:
Batllori & Trepal arquitectes SLP
Marc Trepal Carbonell
Col·laboradors:
Marta Urbiola

Projecte bàsic:
Centre de dia a Masquefa

Situació:
Camí de Can Valls, s/n, Masquefa

Expedient:
2023-23
Data / Última Modificació:
Novembre 2024

Escala:
DIN A3 Din-A3 1/150
DIN A1 Din-A1 1/75

Capítol:
DA01.30 ARQUITECTURA

Plànol:
Alçats

AR.04

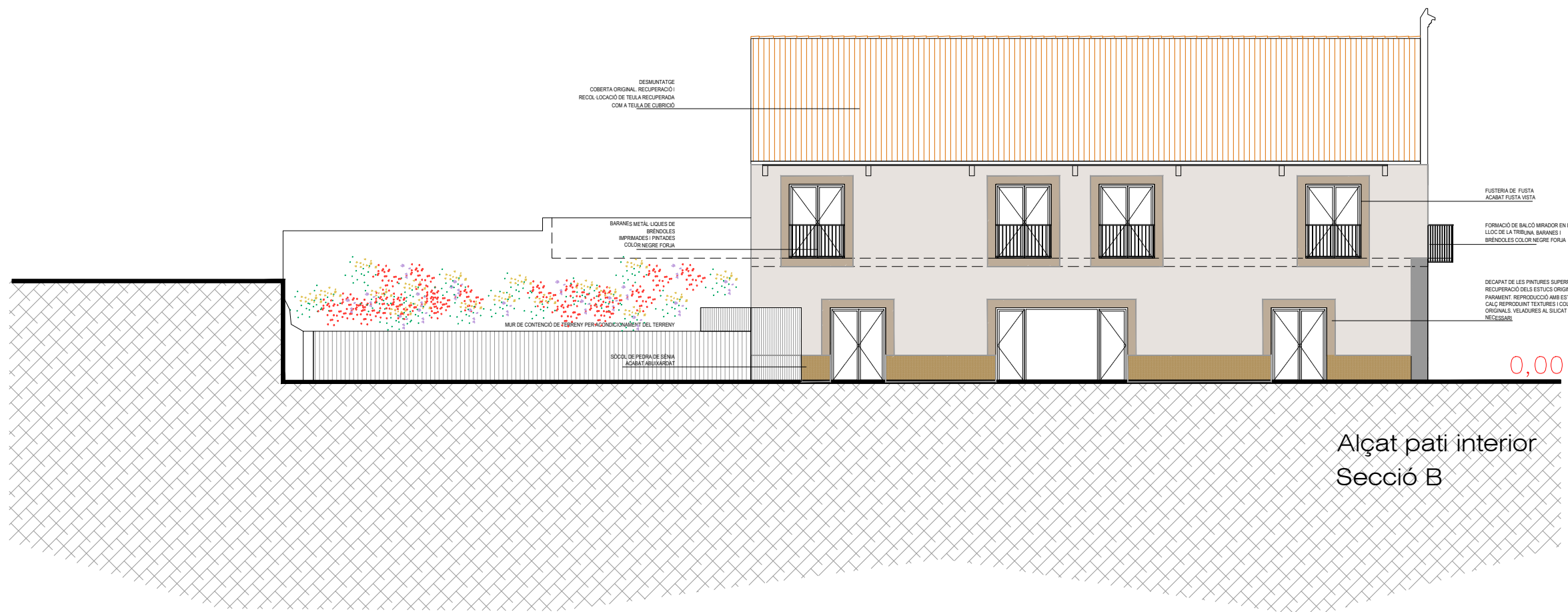



Alçat Camí de Can Valls

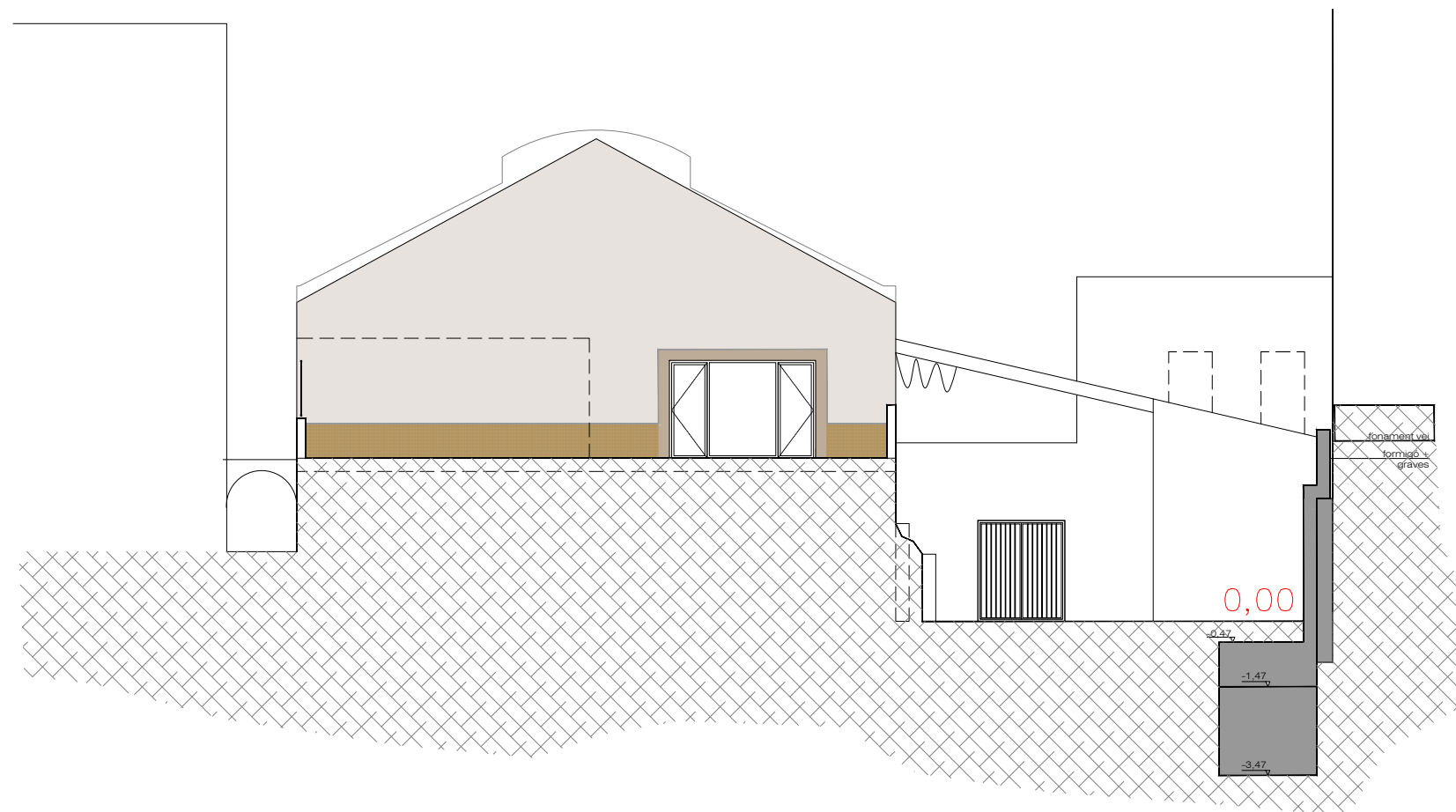

Secció E

Col·laboradors:
ONDARA ARQUITECTURA

BTA
Artistic
Technical
& Social
Architecture
BTA
Diagonal 538 3r 1a
08006 Barcelona
T +34 934 585 804
www.bta.cat

Promotor:
Ajuntament de Masquefa
Autor del projecte i representant:
Battlori & Trepal arquitectes SLP
Marc Trepal Carbonell
Col·laboradors:
Marta Urbiola

Projecte bàsic:
Centre de dia a Masquefa
Situació:
Cami de Can Valls, s/n, Masquefa
Expedient:
2023-23
Data / Última modificació:
Novembre 2024
Escala:
DIN A3 Din-A3 1/150
DIN A1 Din-A1 1/75

Capítol:
DA01.30 ARQUITECTURA
Plànol:
Alçats
AR.04