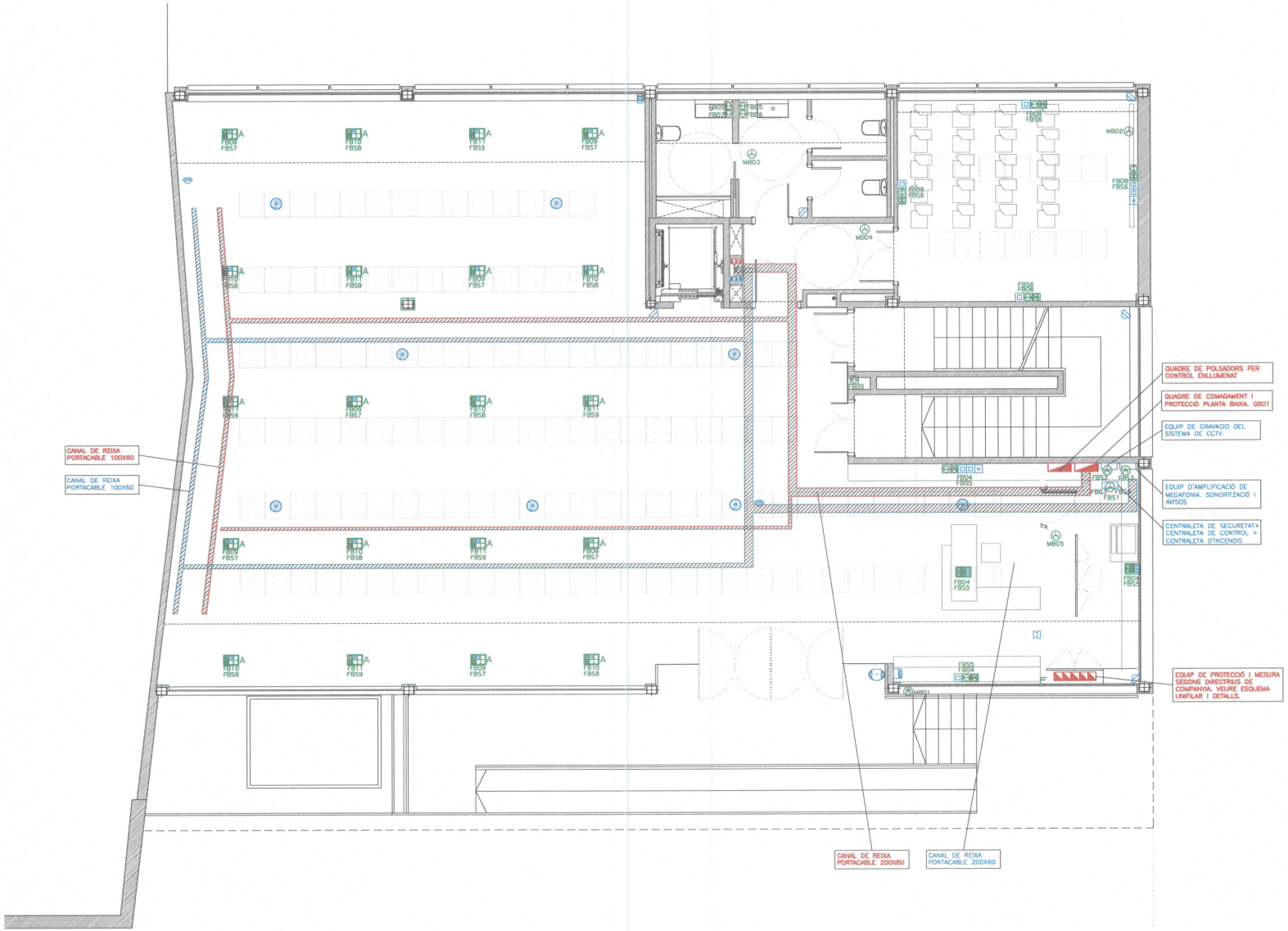

SIMBOLOGIA ELECTRICITAT

	DETECTOR PRESENCIA SEGURETAT
	DETECTOR PRESENCIA SEGURETAT DUET
	DETECTOR PRESENCIA SEGURETAT DE CORTINA
	TECLAT LCD SEGURETAT
	CAMERA CCTV
	ALTAVEU MEGAFONIA
	SIRENA INTERIOR/EXTERIOR
A	UNITAT PORTAMECANISMES QUADRADA PER TERRA TECNIC PART SUPERIOR REGULABLE
	UNITAT PORTAMECANISMES QUADRADA PER TERRA TECNIC
	PRESA DE TELEVISIÓ
	PRESA DE VEU Y DADES
	BASE ENDOLL 10/16 A AMB PRESA DE TERRA
	BASE ENDOLL 10/16 A AMB PRESA DE TERRA COLOR VERMELL SAI
A R	CAIXA DE DERIVACIO PER PRESA DE CORRENT MONOFASICA/TRIFÁSICA
	ARMARI METÀLLIC PER MUNTATGE SUPERFICIAL

PLÀNOL VÀLID SOLS A EFECTES D' INSTAL.LACIÓ

EDICI PROBLEDES

CLIENT:

PROJECTE: **373-MPS**

PROJECTE DE REHABILITACIÓ I D'ADEQUACIÓ DE L'INSTITUT CATALÀ DE PALEONTOLOGIA M.CRUSAFONT DE SABADELL.

ADREÇA: Carrer de l'Escola Industrial 23-27

POBLACIÓ: SABADELL

PROVÍNCIA: BARCELONA

FASE: **PROJECTE EXECUTIU**

PLÀNOL: "FORÇA I TELECOS PLANTA BAIXA"

IE-07

NOM FITXER:

ESCALA GRÀFICA: 0 1 2 3 4

ESCALA: 1:50

GRAFIC PLANTA ESCOLA

DATA PROJECTE: DESEMBRE 2009

LLISTAT DE REVISIONS

N.	DATA	DESCRIPCIÓ

NOM ARQUITECTE: JOAN RODON I BONET SABEL

EQUIP DE PROJECTE: ISABEL RODON, SABEL
CARDIL SANCHEZ-VILLANUEVA, SABEL
ANA SUAREZ LAGO, SABEL
ALBERT PERAT I BLA, SABEL

JOAN RODON ARQUITECTES ASSOCIATS S.A.
CAMP 64 08022 BARCELONA TEL. 934.172.492 FAX. 934.187.614

EL PRESENT DOCUMENT ÉS CÒPIA DEL SEU ORIGINAL, DEL QUAL ÉS AUTOR JOAN RODON ARQUITECTES ASSOCIATS S.A.
LA SEVA UTILITZACIÓ TOTAL O PARCIAL, AMB COM QUALSEVOL REPRODUCCIÓ O CESSIÓ A TERCERS, REQUEREIX LA PREVIA AUTORITZACIÓ EXPRESSA DE LA TOTALITAT DE QUALSEVOL CAS PROHIBEIX QUALSEVOL MODIFICACIÓ UNILATERAL DEL MATEIX.

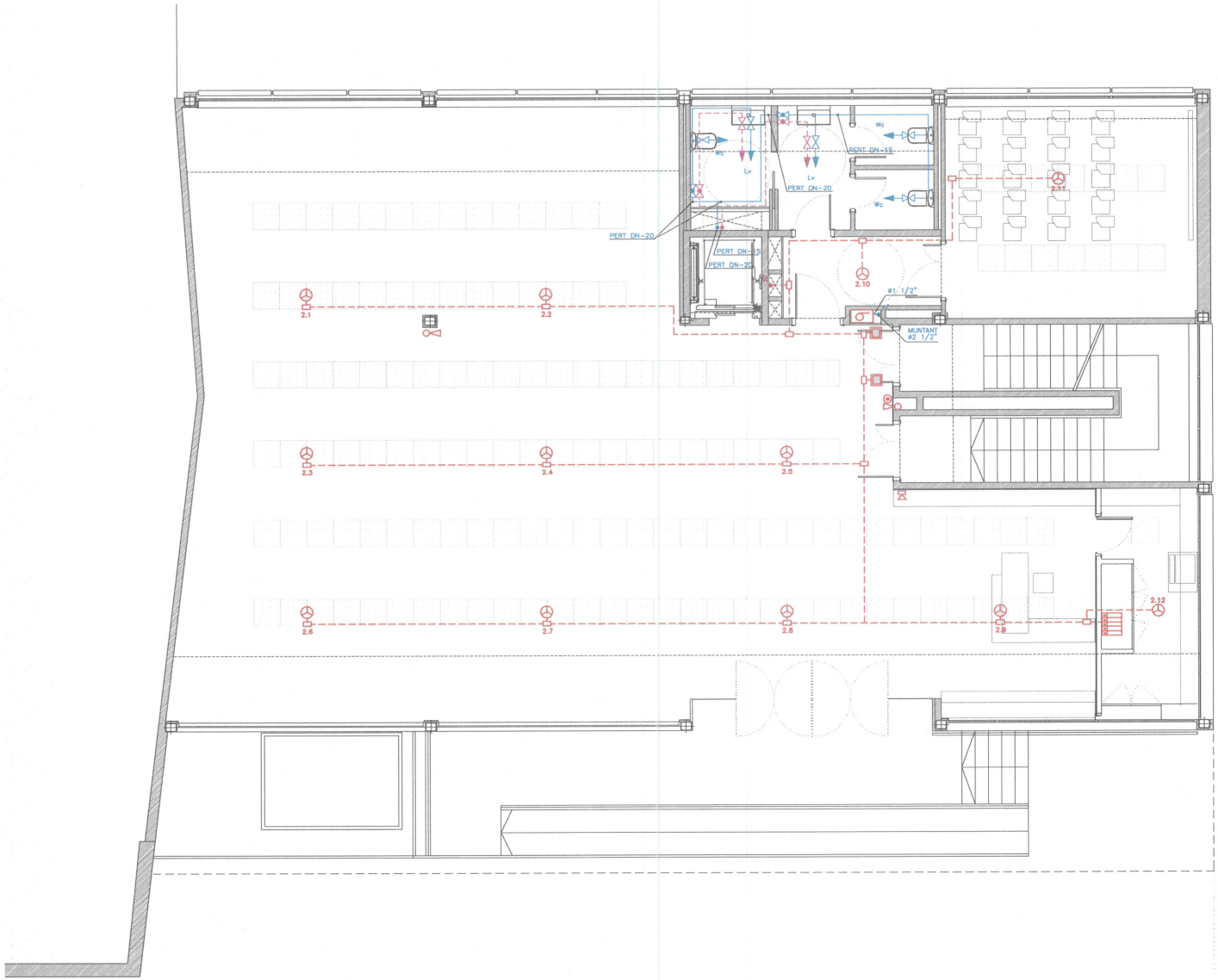

SIMBOLOGIA INSTAL.LACIO CONTRAINCENDIS	
	BOCA D'INCENDIS EQUIPADA AMB MÀNEGA SEMIRIGIDA PER A MUNTATGE ENCASTAT A PARET L:20m. ø 25mm
	EXTINTOR DE POLS D'ERICÀCIA 21A-113B
	EXTINTOR DE CO2 EFICÀCIA 55B
	DETECTOR DE FUMS
	POLSADOR D'ALARMA
	CENTRALETA D'INCENDIS
	ALARMA D'AVÍS ACÚSTIC
	ELECTROIMANT PER ACCIONAMENT PORTES TALLAFOCS

SIMBOLOGIA INSTAL.LACIO FONTANERIA					
SIMBOL	APARELL	ø CONNEXIÓ	SIMBOL	APARELL	ø CONNEXIÓ
P	AIGUERA	PERT-20	Lv	RENTAMANS	PERT-14
Wc	INODOR	PERT-14	PC	PUNT CONSUM	PERT-14
Ab	ABOCADOR	PERT-20			

SIMBOLOGIA

	VALVULA DE TALL
	CLAU DE PAS RECTA PER ENCASTAR
	PUNT DE CONSUM AMB VALVULA D'ESCAIRE
	TERMO ACUMULADOR 100 LTS.
AFS	AIGUA FREDA SANITARIA
ACS	AIGUA CALENTA SANITARIA

notes:

LES CANONADES ES REALITZARAN AMB TUB DE POLIFTILE RETICULAT SEGONS UNE-EN 53960-EX.2002

AILLAMENT CANONADES AIGUA FREDA: AILLAMENT TERMIC ANTICONDENSACIÓ D'ESCUMA ELASTOMERICA DE 9 mm. DE GRUIX.

AILLAMENT CANONADES AIGUA CALENTA: AILLAMENT TERMIC D'ESCUMA ELASTOMERICA, DE 30 MM DE GRUIX PER Ø <35MM. EXT. EN CANONADES DE A.C.S. ENCASTADES DE L<0m. I Ø≥20 MM. AILLAMENT DE 10 MM. DE GRUIX.

ELS DIAMETRES DE CADA TRAM DELS LOCALS HUMITS QUEDEN EXPRESATS A L'ESQUEMA DE PRINCIPI DE LA INSTAL.LACIÓ DE FONTANERIA

COD PROJECTE:

CLIENT:

ICP Institut Català de Paleontologia

PROJECTE: **373-MPS**

PROJECTE DE REHABILITACIÓ I D'ADEQUACIÓ DE L'INSTITUT CATALÀ DE PALEONTOLOGIA M.CRUSAFONT DE SABADELL.

ADRECA: Carrer de l'Escola Industrial 23-27

POBLACIÓ: SABADELL

PROVINCIA: BARCELONA

FASE: **PROJECTE EXECUTIU**

PLAN DL: FONTANERIA I PREVENCIÓ PLANTA BAIXA

IF-02

NOM FITXER:

ESCALA GRÀFICA: 0 1 2 3 4

ESCALA: 1:50

SIMATIC PLANTA RECESSIÓ

DATA PROJECTE: DESEMBRE 2008

LLISTAT DE REVISIONS

N.	DATA	DESCRIPCIÓ

NOM ARQUITECTE: JOAN RODON I BONET arq.

EQUIP DE PROJECTE: MARIO RODON arq.
CARDI SANCHEZ-VILLANUEVA arq.
ANA SUAREZ LAGO arq.
ALBERT PERAT VILA arq.tec.

JOAN RODON ARQUITECTES ASSOCIATS S.A.
CAMP 94 08022 BARCELONA TEL. 934.172.162 FAX. 931.187.611

EL PRESENT DOCUMENT ÉS COPIA DEL SEU ORIGINAL DEL QUAL ES AUTOR JOAN RODON ARQUITECTES ASSOCIATS S.A.
LA SEVA UTILITZACIÓ TOTAL O PARCIAL, AMB COM QUALSEVOL REPRODUCCIÓ O CESSIÓ A TERCERS, REQUEREIX LA PREVIA AUTORITZACIÓ EXPRESSA DE LA TOT RESTANT EN QUALSEVOL CAS PROHIBIDA QUALSEVOL MODIFICACIÓ UNILATERAL DEL MATEIX.

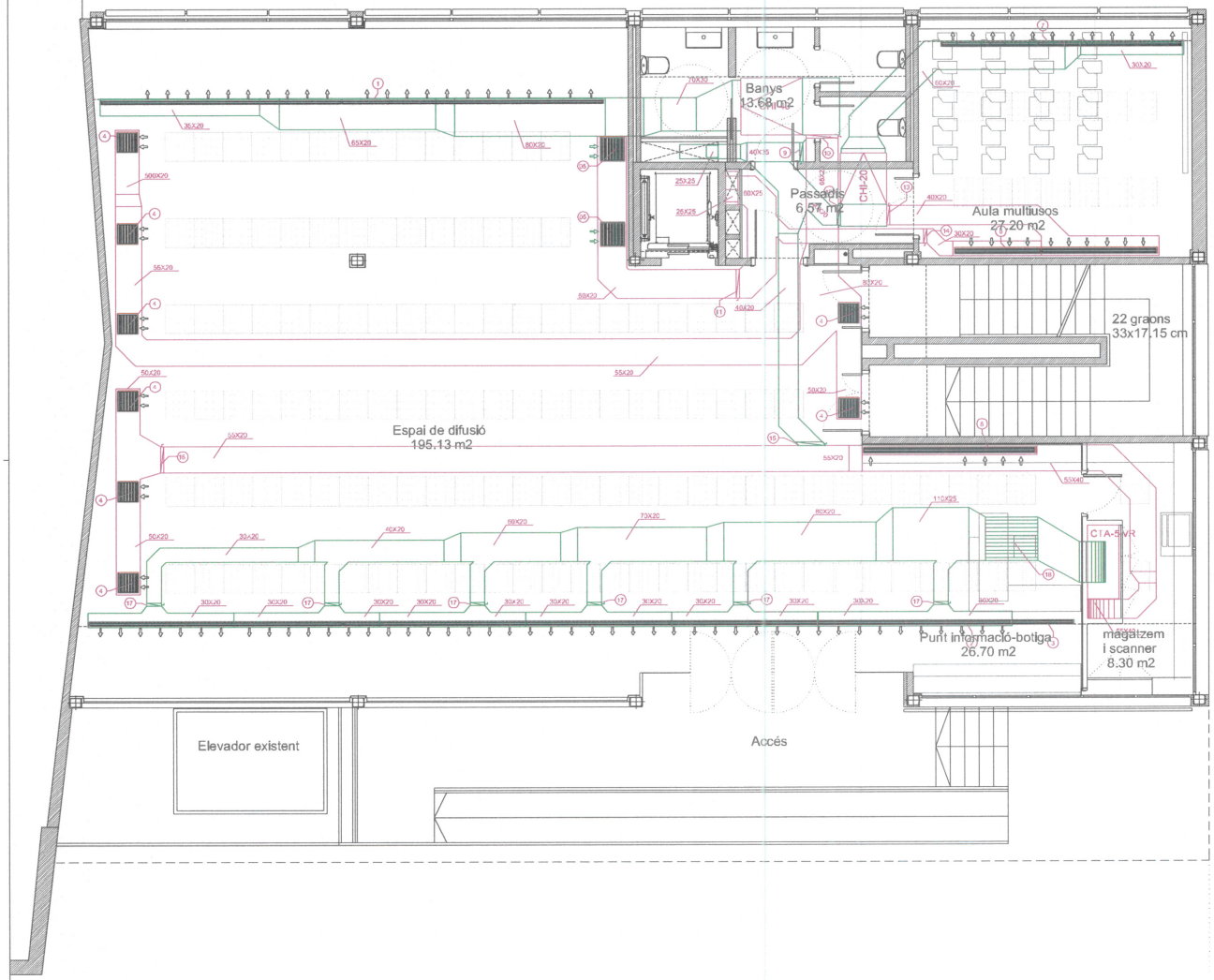

LLEGENDA CLIMATITZACIÓ	
1	10,4m² REIXA CONTINUA TROX-AH AMB COMPORTA DE REGULACIÓ (h=125mm)
2	19m² REIXA CONTINUA TROX-AH AMB COMPORTA DE REGULACIÓ (h=75mm)
3	1,3m² REIXA CONTINUA TROX-AH AMB COMPORTA DE REGULACIÓ (h=75mm)
4	REIXA QUADRADA TROX-AH-AG AMB COMPORTA DE REGULACIÓ 425X425 mm.
5	REIXA QUADRADA TROX-AH-AG AMB COMPORTA DE REGULACIÓ 525X525 mm.
6	2m² REIXA CONTINUA TROX-AH AMB COMPORTA DE REGULACIÓ (h=125mm)
7	7m² REIXA CONTINUA TROX-AH AMB COMPORTA DE REGULACIÓ (h=125mm)
8	4,2m² REIXA CONTINUA TROX-AH AMB COMPORTA DE REGULACIÓ (h=125mm)
9	REGULADOR DE CABAL TROX-EN (400x200) 1100m3/h
10	REGULADOR DE CABAL TROX-EN (500x200) 3100m3/h
11	REGULADOR DE CABAL TROX-EN (500x200) 1100m3/h
12	REGULADOR DE CABAL TROX-EN (400x200) 945m3/h
13	REGULADOR DE CABAL TROX-EN (400x200) 1255m3/h
14	REGULADOR DE CABAL TROX-EN (300x200) 945m3/h
15	REGULADOR DE CABAL TROX-EN (400x200) 1190m3/h
16	REGULADOR DE CABAL TROX-EN (500x200) 3010m3/h
17	REGULADOR DE CABAL TROX-EN (300x200) 665m3/h
18	SILENCIADOR TROX MSA-200-100-3 DE 800 X 400 X 1000 MM. ATENUACIÓ 22 dB.

ESQUEMA CONDUCTES D'AIRE PRIMARI AMB CONNEXIONS A PLANTES

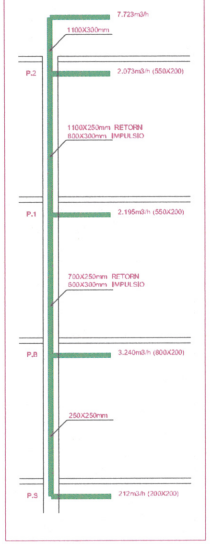

CODI PROJECTE:

CLIENT: KP9 Institut Català de Paleontologia

PROJECTE: **373-MPS**

PROJECTE DE REHABILITACIÓ I D'ADEQUACIÓ DE L'INSTITUT CATALÀ DE PALEONTOLOGIA M.CRUSAFONT DE SABADELL.

DIRECCIÓ: Carrer de l'Escola Industrial 23-27

POBLACIÓ: SABADELL

PROVÍNCIA: BARCELONA

FASE: **PROJECTE EXECUTIU**

PLÀNOL: CLIMATITZACIÓ PLANTA BAIXA **IC-02**

NOM FITXER:

ESCALA GRÀFICA: 0 1 2 3 4 ESCALA: 1:50

DRAFTS: PLANTA ESCOLA

DATA PROJECTE: DESEMBRE 2008

LLISTAT DE REVISIONS

N.	DATA	DESCRIPCIÓ

NOM ARQUITECTE: JOAN RODON I BONET arq.

EQUIP DE PROJECTE: ISABEL RODON arq.
SARA SÁNCHEZ-VILLANUEVA arq.
ANA SUÁREZ LAGO arq.
ALBERT RENTÉ i BLA. arq.

JOAN RODON ARQUITECTES ASSOCIATS S.A.
CAMP 64 08022 BARCELONA TEL. 934.172.192 FAX. 934.167.614

EL PRESENT DOCUMENT ÉS CÒPIA DEL SEU ORIGINAL DEL QUAL ES AUTOR JOAN RODON ARQUITECTES ASSOCIATS S.A.
A SEVA L'UTILITZACIÓ TOTAL O PARCIAL, AMB COM QUALSEVOL REPRODUCCIÓ O CESSIÓ A TERCERS, REQUEREIX LA PREVIA AUTORITZACIÓ EXPRESSA DE L'AUTOR RESPECTIU. EN QUALSEVOL CAS PROHIBEIX QUALSEVOL MODIFICACIÓ UNILATERAL DEL MATEIX.

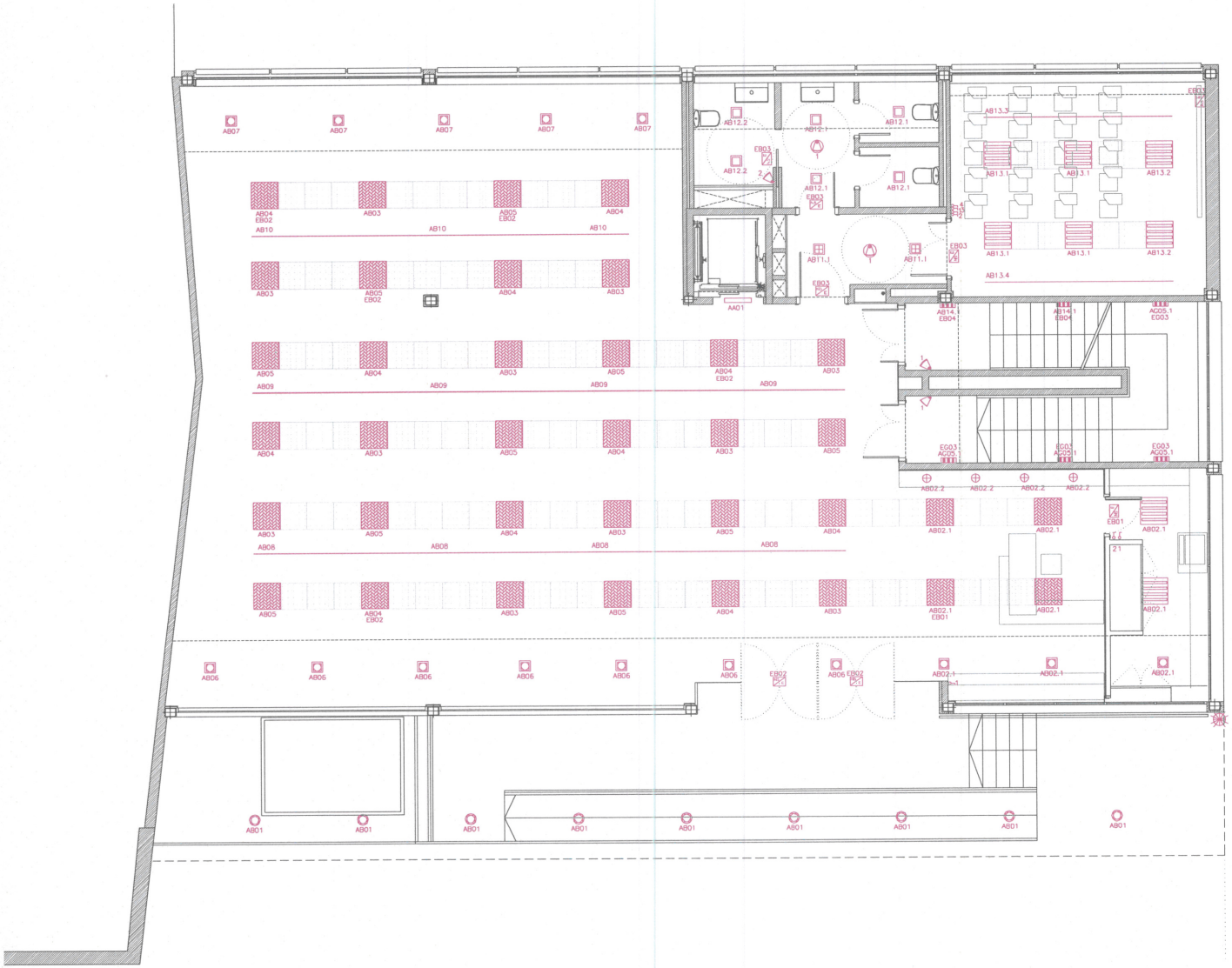

SIMBOLOGIA ELECTRICITAT

	LLUMENERA DE SUPERFICIE ESTANCA AMB FLUORESCENT DE 36 W
	LLUMENERA DE SUPERFICIE ESTANCA AMB FLUORESCENT DE 2x36 W
	LLUMENERA DECORATIVA DE MICROLAMES PER ENCASTAR AMB FLUORESCENT DE 2x35 W
	LLUMENERA DECORATIVA ÓPTICA OPAL QUADRADA PER ENCASTAR AMB FLUORESCENT DE 4x18 W
	LLUMENERA DECORATIVA ÓPTICA PRISMATIC QUADRADA PER ENCASTAR AMB FLUORESCENTS DE 4x18 W
	DOWNLIGHT EXTERIOR AMB LÀMPARA HALOGENURS 70W IP 65 MUNTAT EN SUPERFICIE
	DOWNLIGHT RECTANGULAR ULTRPLA ÓPTICA OPAL 2x26 ENCASTAT
	DOWNLIGHT RECTANGULAR ULTRPLA ÓPTICA OPAL ASIMETRICA 2x26 ENCASTAT.
	DOWNLIGHT RECTANGULAR ULTRPLA ÓPTICA PRISMATIC AMB FLUORECENT DE 2x26 ENCASTAT
	DOWNLIGHT PER LAMPADA HALOGENA TIPUS DICROICA DE 50 W. PER ENCASTAR A MOBILIARI.
	LLUMENERA INCANDESCENT LINEAL TIPUS LINESTRA LONGITUD 100 CM. POT 120 W. PER MUNTATGE EN SOTA ARMARIS CUINA.
	LLUMANERA OPAL RECTAMGULAR AMB FLUORESENT DE 1x18
	CARRIL TRIFÀSIC PER A PROJECTORS ADOSAT/ENCASTAT AL SOSTRE
	APLIC ÓPLAL AMB FLUORECENT 2x18 AMB DISPOSITU D'EMERGENCIA INCORPORAT.
	LLUMENERA D'EMERGENCIA I SENYALITZACIO PER ENCASTAR AMB FLUX APROXIMAT DE 75/210/300 LUMENS
	LLUMENERA D'EMERGENCIA I SENYALITZACIO DE SUPERFICIE AMB FLUX APROXIMAT DE 210 LUMENS
	INTERRUPTOR BIPOLAR 10 A PER ENCASTAR
	INTERRUPTOR CONMUTADOR PER ENCASTAR
	INTERRUPTOR CREUAMENT PER ENCASTAR
	DETECTOR DE PRESENCIA TEMPORITZAT PARET/ENCASTAT AL SOSTRE
	DETECTOR CREPUSCOLAR PER ENLLUMENAT EXTERIOR PROGRAMABLE.

PLANOL VALID SOLS A EFECTES D' INSTAL.LACIÓ

EDICI PROJECCIÓ

CLIENT:

PROJECTE:

373-MPS

PROJECTE DE REHABILITACIÓ I D'ADEQUACIÓ DE L'INSTITUT CATALÀ DE PALEONTOLOGIA M.CRUSAFONT DE SABADELL.

ADRECEA: Carrer de l'Escola Industrial 23-27

POBLACIÓ: SABADELL

PROVÍNCIA: BARCELONA

FASE: **PROJECTE EXECUTIU**

PLÀNOL: ELECTRICITAT PLANTA BAIXA

IE-02

NOM FITXER:

ESCALA GRÀFICA: 0 1 2 3 4

ESCALA: 1:50

GRAFIC PLANTA ESCOLA

DATA PROJECTE: DESEMBRE 2008

LLISTAT DE REVISIONS

N.	DATA	DESCRIPCIÓ

NOM ARQUITECTE: JOAN RODON I BONET, arq.

EQUIP DE PROJECTE: ISABEL RODON, arq.
CARDI SÁNCHEZ-VILLANUEVA, arq.
ANA SUÑÉ LUGO, arq.
ALBERT RIBAT-IBÁ, arquitect.

JOAN RODON ARQUITECTES ASSOCIATS S.A.
CARRIÓ 64 08022 BARCELONA TEL. 934.172.492 FAX. 934.187.614

EL PRESENT DOCUMENT ÉS COPIA DEL SEU ORIGINAL, DEL QUAL ES AUTOR JOAN RODON ARQUITECTES ASSOCIATS S.A.
A SEVA UTILITZACIÓ TOTAL O PARCIAL, AMB COM QUALSEVOL REPRODUCCIÓ O DESTINACIÓ A TERCERS, REQUEREIX LA PREVIA AUTORITZACIÓ EXPRESSA DE L'AUTOR RESTANT EN QUALSEVOL CAS PROHIBIDA QUALSEVOL MODIFICACIÓ UNILATERAL DEL MATEIX.

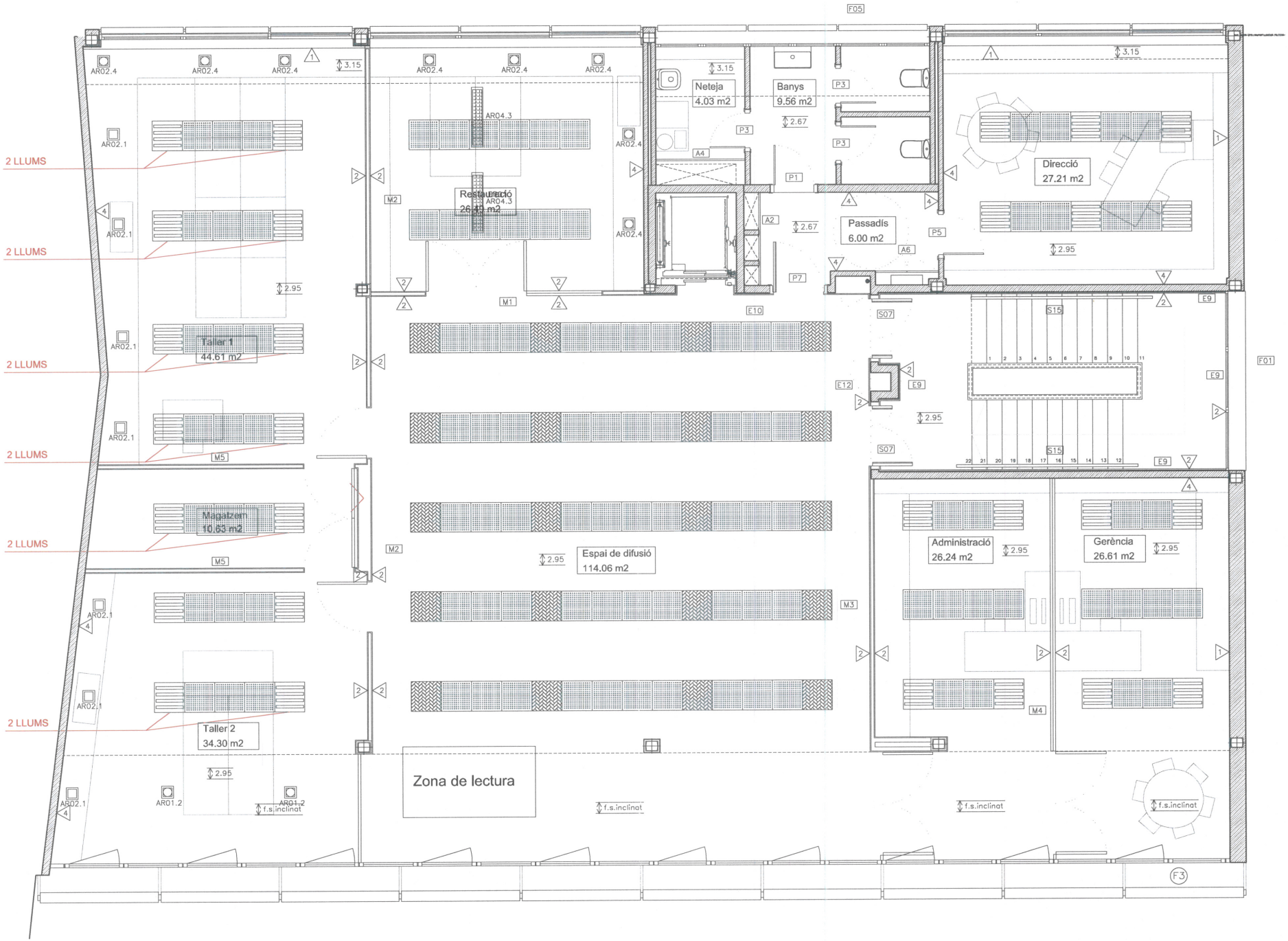
F05
Neteja
4.03 m2
Banys
9.56 m2
Direcció
27.21 m2
Passadís
6.00 m2
Restauració
26.49 m2
Taller 1
44.61 m2
Magatzem
10.63 m2
Espai de difusió
114.06 m2
Administració
26.24 m2
Gerència
26.61 m2
Taller 2
34.30 m2
Zona de lectura
2 LLUMS
2 LLUMS
2 LLUMS
2 LLUMS
2 LLUMS
2 LLUMS
AR02.4
AR02.1
AR04.3
AR01.2
f.s.inclinat
3.15
2.67
2.95
M1
M2
M3
M4
M5
A2
A4
A6
P1
P3
P5
P7
E9
E10
E12
S07
S15
F01
F3

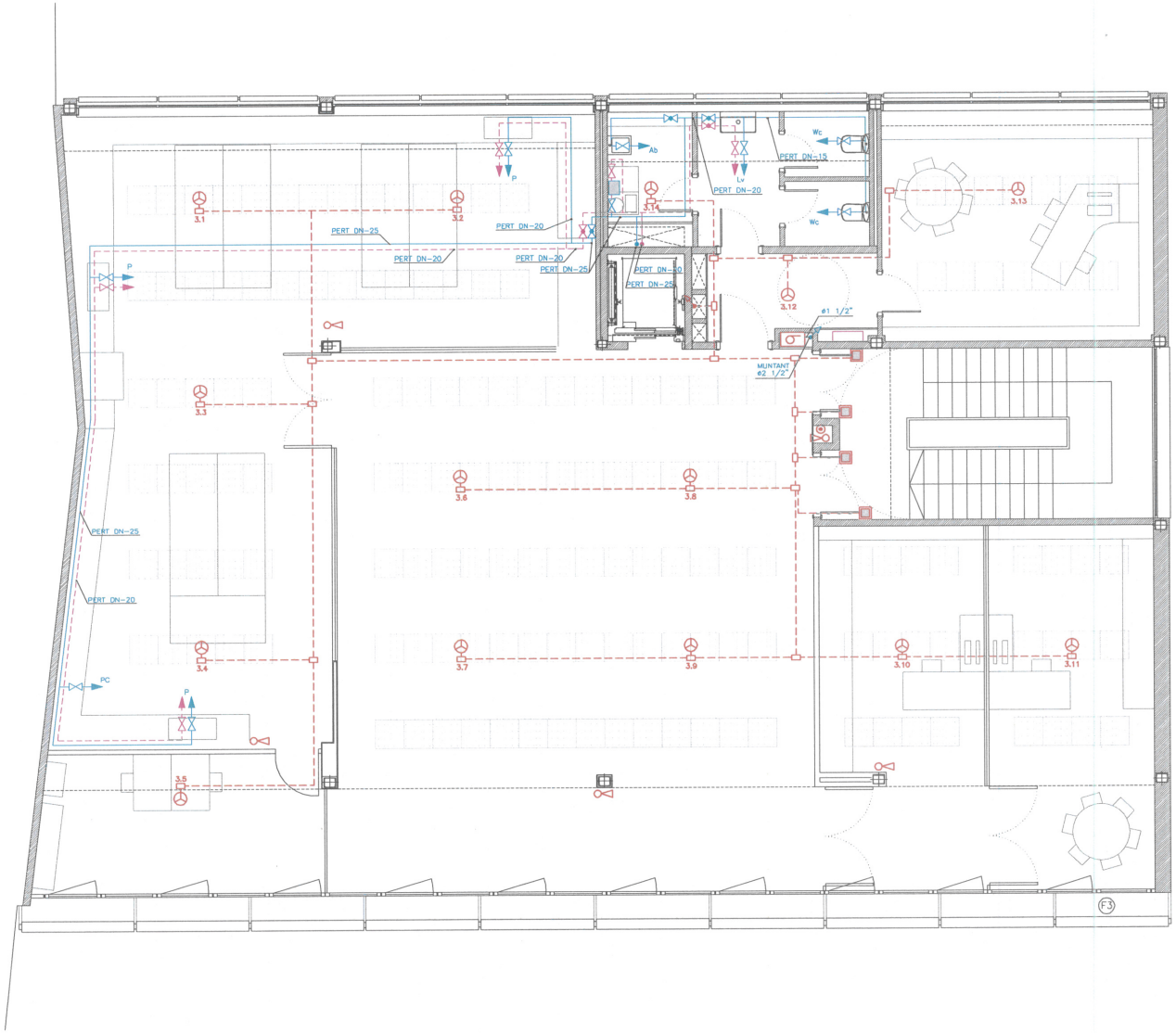

SIMBOLOGIA INSTAL.LACIO CONTRAINCENDIS	
	BOCA D'INCENDIS EQUIPADA AMB MANEGA SOBIRIDA PER A MUNTATGE ENCASTAT A PARET.L:20m. ø 25mm
	EXTINTOR DE POLS D'EFICÀCIA 21A-113B
	EXTINTOR DE CO2 EFICÀCIA 55B
	DETECTOR DE FUMS
	POLSADOR D'ALARMA
	CENTRALETA D'INCENDIS
	ALARMA D'AVÍS ACÚSTIC
	ELECTROIMANT PER ACCIONAMENT PORTES TALLAFOCS

SIMBOLOGIA INSTAL.LACIO FONTANERIA

SIMBOL	APARELL	ø CONNEXIÓ	SIMBOL	APARELL	ø CONNEXIÓ
P	AIGUERA	PERT-20	Lv	RENTAMANS	PERT-14
Wc	INODOR	PERT-14	PC	PUNT CONSUM	PERT-14
Ab	ABOCADOR	PERT-20			

SIMBOLOGIA

	VALVULA DE TALL
	CLAU DE PAS RECTA PER ENCASTAR
	PUNT DE CONSUM AMB VALVULA D'ESCARE
	TERMO ACUMULADOR 100 LTS.
AFS	AIGUA FREDA SANITARIA
ACS	AIGUA CALENTA SANITARIA

notes:

LES CANONADES ES REALITZARAN AMB TUB DE POLIETILE RETICULAT SEGONS UNE-EN 53960-EX.2002

AILLAMENT CANONADES AIGUA FREDA: AILLAMENT TERMIC ANTICONDENSACIÓ D'ESCUMA ELASTOMERICA DE 9 mm. DE GRUIX.

AILLAMENT CANONADES AIGUA CALENTA: AILLAMENT TERMIC D'ESCUMA ELASTOMERICA, DE 30 MM DE GRUIX PER Ø <35MM. EXT. EN CANONADES DE A.C.S. ENCASTADES DE L<0m. I Ø≥20 MM. AILLAMENT DE 10 MM. DE GRUIX.

ELS DIAMETRES DE CADA TRAM DELS LOCALS HUMITS QUEDEN EXPRESATS A L'ESQUEMA DE PRINCIPI DE LA INSTAL.LACIÓ DE FONTANERIA

CODI PROMOCIÓ:

CLIENT:

Institut Català de Paleontologia

PROJECTE:

373-MPS

PROJECTE DE REHABILITACIÓ I D'ADEQUACIÓ DE L'INSTITUT CATALÀ DE PALEONTOLOGIA M.CRUSAFONT DE SABADELL.

ADRECA: Carrer de l'Escola Industrial 23-27

POBLACIÓ: SABADELL

PROVINCIA: BARCELONA

FASE: **PROJECTE EXECUTIU**

PLÀNOL: FONTANERIA I PREVENCIO PLANTA PRIMERA

IF-03

NOM FITXER:

ESCALA GRÀFICA: 0 1 2 3 4

ESCALA: 1:50

GRAFIC PLANTA REFERIT:

DATA PROJECTE: DESEMBRE 2009

LLISTAT DE REVISIONS

N.	DATA	DESCRIPCIÓ

NOM ARQUITECTE: JOAN RODON I BONET SAB.

EQUIP DE PROJECTE: ISABEL RODON, SAB.
CARDA SANCHEZ-VILLANUEVA SAB.
ANA SUAREZ LAGO, SAB.
ALBERT PEDRITXELA, SAB.

JOAN RODON ARQUITECTES ASSOCIATS S.A.
CAMIP 54 08022 BARCELONA TEL. 934.172.162 FAX. 931.187.611

EL PRESENT DOCUMENT ES COPIA DEL SEU ORIGINAL, DEL QUAL ES AUTOR JOAN RODON ARQUITECTES ASSOCIATS S.A., LA SEVA UTILITZACIÓ TOTAL O PARCIAL ARE COM QUALSEVOL REPRODUCCIÓ O CESSIÓ A TERCERS, REQUEREIX LA PREVIA AUTORITZACIÓ EXPRESSA DE L'AUTOR. RESTANT EN QUALSEVOL CAS PROPIETAT QUALSEVOL MODIFICACIÓ UNILATERAL DEL MATEIX.

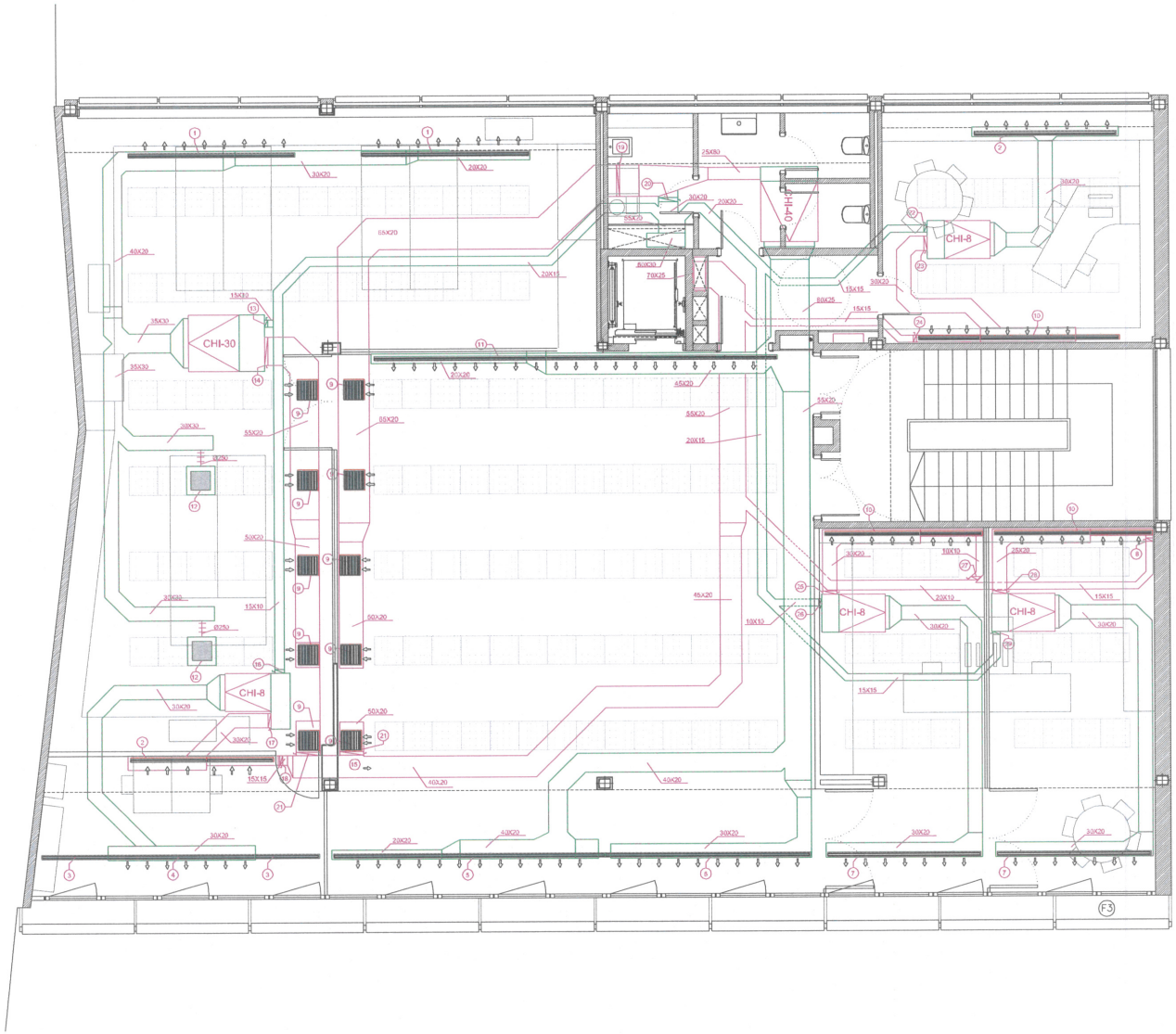

LLEGENDA CLIMATITZACIÓ

1	3.5ml REIXA CONTINUA TROX-AH AMB COMPORTA DE REGULACIÓ (l=475mm)
2	3ml REIXA CONTINUA TROX-AH AMB COMPORTA DE REGULACIÓ (l=475mm)
3	1.3ml REIXA CONTINUA TROX-AH AMB COMPORTA DE REGULACIÓ (l=475mm)
4	3.2ml REIXA CONTINUA TROX-AH AMB COMPORTA DE REGULACIÓ (l=475mm)
5	5.7ml REIXA CONTINUA TROX-AH AMB COMPORTA DE REGULACIÓ (l=475mm)
6	4.3ml REIXA CONTINUA TROX-AH AMB COMPORTA DE REGULACIÓ (l=475mm)
7	3.2ml REIXA CONTINUA TROX-AH AMB COMPORTA DE REGULACIÓ (l=475mm)
8	REGULADOR DE CABAL TROX-EN (200x100) 270m3/h
9	REIXA QUADRADA TROX-AHAG AMB COMPORTA DE REGULACIÓ 425X425 mm.
10	3.3ml REIXA CONTINUA TROX-AH AMB COMPORTA DE REGULACIÓ (l=1125mm)
11	6ml REIXA CONTINUA TROX-AH AMB COMPORTA DE REGULACIÓ (l=475mm)
12	DIFUSOR TROX DCS-315 AMB PLENUM I COMPORTA DE REGULACIÓ DE CABAL
13	REGULADOR DE CABAL TROX-EN (200x100) 270m3/h
14	REGULADOR DE CABAL TROX-EN (500x200) 1880m3/h
15	REGULADOR DE CABAL TROX-EN (500x200) 270m3/h
16	REGULADOR DE CABAL TROX-RN (Ø80) 90m3/h
17	REGULADOR DE CABAL TROX-EN (300x200) 750m3/h
18	REGULADOR DE CABAL TROX-RN (Ø80) 90m3/h
19	REGULADOR DE CABAL TROX-EN (500x200) 2400m3/h
20	REGULADOR DE CABAL TROX-EN (500x200) 1200m3/h
21	REGULADOR DE CABAL TROX-EN (500x200) 1200m3/h
22	REGULADOR DE CABAL TROX-EN (200x200) 225m3/h
23	REGULADOR DE CABAL TROX-EN (300x150) 621m3/h
24	REGULADOR DE CABAL TROX-EN (200x100) 225m3/h
25	REGULADOR DE CABAL TROX-EN (300x200) 600m3/h
26	REGULADOR DE CABAL TROX-RN (Ø80) 50m3/h
27	REGULADOR DE CABAL TROX-RN (Ø80) 50m3/h
28	REGULADOR DE CABAL TROX-EN (300x150) 560m3/h
29	REGULADOR DE CABAL TROX-EN (300x100) 270m3/h

ESQUEMA CONDUCTES D'AIRE PRIMARI AMB CONNEXIONS A PLANTES

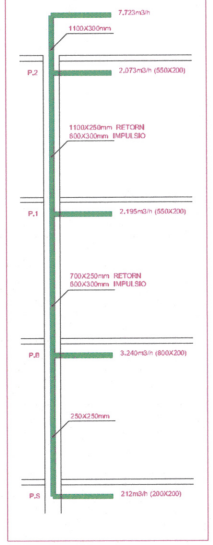

CODI PROMOCIÓ:

CLIENT: ICP Institut Català de Paleontologia

PROJECTE:

373-MPS

PROJECTE DE REHABILITACIÓ I D'ADEQUACIÓ DE L'INSTITUT CATALÀ DE PALEONTOLOGIA M.CRUSAFONT DE SABADELL.

ADRECEÇA: Carrer de l'Escola Industrial 23-27

POBLACIÓ: SABADELL

PROVINCIA: BARCELONA

FASE: **PROJECTE EXECUTIU**

PLÀ DEL: CLIMATITZACIÓ PLANTA PRIMERA

IC-03

NOM FITXER:

ESCALA GRÀFICA: 0 1 2 3 4

ESCALA: 1:50

GRAFIC PLANTA REFERÈNCIA

DATA PROJECTE: DESEMBRE 2008

LLISTAT DE REVISIONS

N.	DATA	DESCRIPCIÓ

NOM ARQUITECTE: JOAN RODON I BONET arq.

EQUIP DE PROJECTE: ISABEL RODON, arq.
TAPIOL SÁNCHEZ-VILLANUEVA arq.
ANA SUÑÉ LAGO, arq.
ALBERT PERAT RIUS, arq.tècnic

JOAN RODON ARQUITECTES ASSOCIATS S.A.
CAMP 64 08022 BARCELONA TEL. 934.172.162 FAX. 934.187.611

EL PRESENT DOCUMENT ES CÒPIA DEL SEU ORIGINAL, DEL QUAL ES AUTOR JOAN RODON ARQUITECTES ASSOCIATS S.A.
LA SEVA UTILITZACIÓ TOTAL O PARCIAL, AÏNI COM QUALSEVOL REPRODUCCIÓ O CESSIÓ A TERCERS, REQUEREIX LA PREVIA AUTORITZACIÓ EXPRESSA DE L'AUTOR RESPECTIVE. EN QUALSEVOL CAS PRO ROBA QUALSEVOL MODIFICACIÓ UNILATERAL DEL MATEIX.

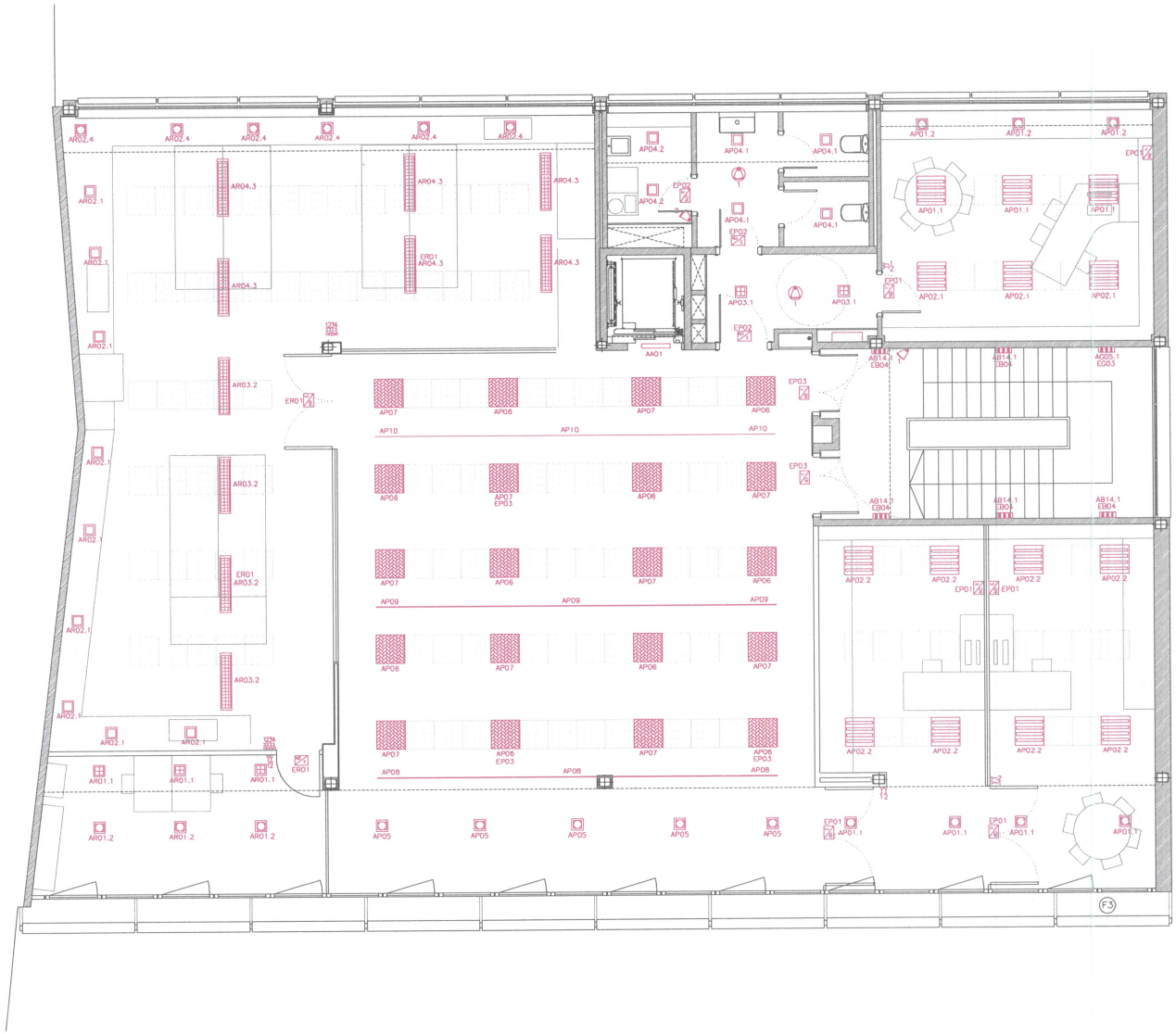

SIMBOLOGIA ELECTRICITAT

	LLUMENERA DE SUPERFICIE ESTANCA AMB FLUORESCENT DE 36 W
	LLUMENERA DE SUPERFICIE ESTANCA AMB FLUORESCENT DE 2x36 W
	LLUMENERA DECORATIVA DE MICROLAMES PER ENCASTAR AMB FLUORESCENT DE 2x35 W
	LLUMENERA DECORATIVA ÒPTICA OPAL QUADRADA PER ENCASTAR AMB FLUORESCENT DE 4x18 W
	LLUMENERA DECORATIVA ÒPTICA PRISMATIC QUADRADA PER ENCASTAR AMB FLUORESCENTS DE 4x18 W
	DOWNLIGHT EXTERIOR AMB LÀMPARA HALOGENURS 70W IP 65 MUNTAT EN SUPERFICIE
	DOWNLIGHT RECTANGULAR ULTRPLA ÒPTICA OPAL 2x26 ENCASTAT
	DOWNLIGHT RECTANGULAR ULTRPLA ÒPTICA OPAL ASIMETRICA 2x26 ENCASTAT.
	DOWNLIGHT RECTANGULAR ULTRPLA ÒPTICA PRISMATIC AMB FLUORECENT DE 2x26 ENCASTAT
	DOWNLIGHT PER LAMPADA HALOGENA TIPUS DICROICA DE 50 W. PER ENCASTAR A MOBLIARI.
	LLUMENERA INCANDESCENT LINEAL TIPUS LINESTRA LONGITUD 100 CM. POT 120 W. PER MUNTATGE EN SOTA ARMARIS CUINA.
	LLUMANERA OPAL RECTANGULAR AMB FLUORESENT DE 1x18
	CARRIL TRIFÀSIC PER A PROJECTORS ADOSAT/ENCASTAT AL SOSTRE
	APLIC ÒPLAL AMB FLUORECENT 2x18 AMB DISPOSITIU D'EMERGENCIA INCORPORAT.
	LLUMENERA D'EMERGENCIA I SENYALITZACIO PER ENCASTAR AMB FLUX APROXIMAT DE 75/210/300 LUMENS
	LLUMENERA D'EMERGENCIA I SENYALITZACIO DE SUPERFICIE AMB FLUX APROXIMAT DE 210 LUMENS
	INTERRUPTOR BIPOLAR 10 A PER ENCASTAR
	INTERRUPTOR CONMUTADOR PER ENCASTAR
	INTERRUPTOR CREUAMENT PER ENCASTAR
	DETECTOR DE PRESENCIA TEMPORITZAT PARET/ENCASTAT AL SOSTRE
	DETECTOR CREPUSCOLAR PER ENLLUMENAT EXTERIOR PROGRAMABLE.

PLANOL VÀLID SOLS A EFECTES D' INSTAL.LACIÓ

CODI PROMOCIÓ

CLIENT: Institut Català de Paleontologia

PROJECTE: **373-MPS**

PROJECTE DE REHABILITACIÓ I D'ADEQUACIÓ DE L'INSTITUT CATALÀ DE PALEONTOLOGIA M.CRUSAFONT DE SABADELL.

DIRECCIÓ: Carrer de l'Escola Industrial 23-27

POBLACIÓ: SABADELL

PROVÍNCIA: BARCELONA

FASE: **PROJECTE EXECUTIU**

PLÀNOL: ELECTRICITAT PLANTA PRIMERA **IE-03**

NOM FITXER:

ESCALA GRÀFICA: 0 1 2 3 4 ESCALA: 1:50

GRAFIC: PLANTA RECORD

DATA PROJECTE: DESEMBRE 2008

LLISTAT DE REVISIONS

N.	DATA	DESCRIPCIÓ

NOM ARQUITECTE: JOAN RODON I BONET arb.

EQUIP DE PROJECTE: RAMEL RODON, arb.
CAROL SÁNCHEZ-VILLANUEVA, arb.
ANA SUAREZ, arb.
ALBERT PERAT-VILA, arb/aparj.

JOAN RODON ARQUITECTES ASSOCIATS S.A.
CAMP 64 08022 BARCELONA TEL. 934.172.492 FAX. 934.187.614

EL PRESENT DOCUMENT ES CÒPIA DEL SEU ORIGINAL DEL QUAL ES AUTOR JOAN RODON ARQUITECTES ASSOCIATS S.A.
LA SEVA L'TILITZACIÓ TOTAL O PARCIAL ADEMÉS QUALSEVOL REPRODUCCIÓ O CESSIÓ A TERCERS REQUEREIX LA PREVIA AUTORITZACIÓ ESCRITA DE L'AUTOR RESPONSABLE. EN QUALSEVOL CAS PROHIBIDA QUALSEVOL MODIFICACIÓ UNILATERAL DEL MATERIAL.