



## PLEC DE PRESCRIPCIONS TÈCNiques PER A LA CONTRACTACIÓ DELS SERVEIS D'ASSISTÈNCIA TÈCNICA PER A LA REGULARITZACIÓ AMBIENTAL DE DIFERENTS EDIFICIS DE LA UNIVERSITAT DE BARCELONA

### 1. OBJECTE

L'objecte d'aquesta licitació és la redacció dels projectes de llicència ambiental o de la documentació tècnica per a la comunicació ambiental, segons s'escaigui, de diferents edificis de la Universitat de Barcelona, d'acord amb la normativa vigent, estructurats en diferents lots segons criteris territorials i docents. Aquests lots, amb els corresponents edificis, són:

#### **LOT 1 Campus de Bellvitge**

- Pavelló de Govern
- Aulari
- Aulari Nou - Aprovada l'activitat- Expedient: AOB 2015/0511
- Estabulari
- Modular

#### **LOT 2 Facultat de Dret**

- Edifici Principal
- Edifici Tomás y Valiente

#### **LOT 3 Facultats i d'altres edificis de Diagonal Sud**

- Facultat de Ciències de la Terra
- Edifici CCiTUB - Centres Científics i Tecnològics Universitat de Barcelona

#### **LOT 4 Facultats i d'altres edificis de Centre Ciutat i Diagonal**

- Facultat d'informació i Mitjans Audiovisuals
- Edifici Juliana Morell
- Pavelló Rosa

Cada lot defineix un àmbit coherent des del punt de vista territorial i/o acadèmic. El nombre d'expedients de regularització ambiental de cada lot vindrà determinat pel nombre d'edificis que el componen, per la tipologia de tramitació que requereixin, pels antecedents administratius i per la conveniència operativa que en resulti del procés d'anàlisi.

### 2. DESCRIPCIÓ DELS SERVEIS D'ASSISTÈNCIA TÈCNICA PER A LA REGULARITZACIÓ AMBIENTAL

Els serveis mínims inclosos són els següents:

#### Primera fase

- Recopilació i anàlisi de la documentació escrita i gràfica existent, en base a la subministrada en aquesta licitació i l'existent als arxius de la Universitat de Barcelona.
- Gestió en els arxius de l'Ajuntament de Barcelona per a l'obtenció dels antecedents administratius que hi consten, obtenint-ne còpia de la documentació que sigui necessària en cada cas.
- Visites als edificis i el seu entorn.
- Reportatge fotogràfic resultat de les visites als edificis i el seu entorn.



- Actualització de la informació existent, tant a nivell de distribucions i usos, com de les característiques dels elements constructius i d'instal·lacions que afecten a l'objecte d'aquesta licitació, especialment els que afecten els elements actius i passius al foc, i dels que afecten a l'accessibilitat, tant a nivell gràfic com escrit.
- Comprovació i presa de dades de la maquinària existent, de les zones de risc i d'altres que afecten l'objecte d'aquesta licitació.
- Qualsevol altra gestió i/o presa de dades necessària per a la redacció dels projectes de llicència ambiental o de la documentació tècnica per a la comunicació ambiental, segons s'escaigui.

#### Segona fase

- Determinació de la normativa específica a complir
- Consultes a les administracions implicades per a la tramitació dels expedients, tant municipals (Urbanisme, Activitats, SPCPEIS, Districte, Patrimoni ...) com, si s'escau, autonòmiques (OGAU)
- Determinació de la modalitat i dels procediments específics que afecten a cada un dels expedients a tramitar
- Redacció de la Memòria Tècnica Ambiental, amb l'Annex de Protecció Contra Incendis
- Tramitació davant l'Ajuntament i, si s'escau, d'altres administracions i/o Entitats Ambientals de Control, dels expedients fins a l'obtenció dels informes favorables, singularment els del Servei de Protecció Civil, Prevenció, Extinció d'Incendis i Salvament (SPCPEIS). S'inclou la correcció de les esmenes que en resultin d'aquesta tramitació, això com l'eventual redacció dels documents finals refosos.

#### Tercera fase

- Determinació de les mesures correctores necessàries per corregir les deficiències que es detectin, segons la documentació finalment validada de la Memòria Tècnica Ambiental i de l'Annex de Protecció Contra Incendis.
- Valoració econòmica, a nivell d'avantprojecte, de les mesures correctores, i determinació i planificació del procés necessari per a la seva execució.

S'exclou la redacció dels projectes bàsics i executius de les obres i de les instal·lacions necessaris per a la correcció de les mesures correctores.

### **3. TERMINIS DE PRESTACIÓ DELS SERVEIS**

#### **3.1. Primera Fase**

El termini per a la primera fase, corresponent a l'obtenció de tota la informació tècnica i administrativa necessària per a la redacció dels documents tècnics i administratius per a la regularització ambiental dels edificis compresos en cada lot és de **vuit mesos** des de la formalització del contracte. Aquest termini inclou el de les consultes als diferents arxius.

En cas d'acreditar-se un temps d'espera per fer aquestes consultes superior a dos mesos, el contractista podrà sol·licitar una ampliació del termini de lliurament de la documentació. Aquest termini es podrà ampliar com a màxim en dos mesos. El termini màxim serà, amb aquesta circumstància, de deu (10) mesos.

L'execució de la primera fase s'acreditarà amb la presentació d'un informe que contingui tota aquesta informació, tant a nivell gràfic com descriptiu, i documental.

Tota la documentació es lliurarà en format digital, tant en formats oberts (.doc, .xls, .dwg,, .jpg,...) com en format .pdf.



Quan s'escaigui, la signatura serà sempre amb certificat digital admès per l'administració per tal de poder signar els documents de forma electrònica.

El termini per a la realització dels canvis que es determinin en l'aprovació d'aquests documents per part de la Universitat de Barcelona és d'un (1) mes. Aquest termini s'estableix per a cada vegada que s'escaigui. El termini per part de la Universitat de Barcelona per validar l'informe serà, com a màxim, d'un (1) mes. Aquests terminis s'establiran sense perjudici que s'iniciï la segona fase.

### 3.2. Segona Fase

El termini per a la segona fase, corresponent a la redacció de la documentació tècnica i administrativa necessària per a la regularització ambiental dels edificis compresos en cada lot, i la seva corresponent presentació davant de l'Ajuntament i, si escau, d'altres administracions i/o Entitats Col·laboradores de l'Administració o Entitats Ambientals de Control, és de **deu mesos** des del lliurament dels treballs de la primera fase. Aquest termini inclou el temps necessari per fer les consultes a les diferents administracions i serveis implicats.

En cas d'acreditar-se un temps d'espera per fer aquestes consultes superior a dos mesos, el contractista podrà sol·licitar una ampliació del termini de lliurament de la documentació. Aquest termini es podrà ampliar com a màxim en tres mesos. El termini màxim serà, amb aquesta circumstància, de **tretze (13) mesos**.

S'acreditarà amb la presentació dels documents tècnics presentats davant l'administració, així com els registres d'entrada per a la seva tramitació. Tota la documentació es lliurarà en format digital, tant en formats oberts (.doc, .xls, .dwg,, .jpg,...) com en format .pdf. Quan s'escaigui, la signatura serà sempre amb certificat digital admès per l'administració per tal de poder signar els documents de forma electrònica.

Es donarà per finalitzada aquesta fase amb la seva corresponent validació per part de l'Ajuntament i, si s'escau, d'altres administracions i/o Entitats Ambientals de Control, incloent-hi l'informe favorable del Servei de Protecció Civil, Prevenció, Extinció d'Incendis i Salvament (SPCPEIS). En el supòsit que fos necessari fer correccions a la documentació presentada, el termini per redactar-les i acreditar la seva presentació serà d'un (1) mes.

S'acreditarà amb el lliurament de l'aprovació i/o validació per part de l'Ajuntament i, si s'escau, d'altres administracions i/o Entitats Ambientals de Control, singularment els del Servei de Protecció Civil, Prevenció, Extinció d'Incendis i Salvament (SPCPEIS).

### 3.3. Tercera Fase

El termini per a la tercera fase, corresponent a la determinació de les mesures correctores i la seva valoració econòmica a nivell d'avantprojecte, serà de **30 dies** des de la data de l'aprovació i/o validació per part de l'Ajuntament i, si escau, d'altres administracions i/o Entitats Ambientals de Control, singularment els del Servei de Protecció Civil, Prevenció, Extinció d'Incendis i Salvament (SPCPEIS).

S'acreditarà amb la presentació d'un informe que contingui tota aquesta informació, tant a nivell gràfic com descriptiu, i documental. Tota la documentació es lliurarà en format digital, tant en formats oberts (.doc, .xls, .dwg,, .jpg,...) com en format .pdf. Quan s'escaigui, la signatura serà sempre amb certificat digital admès per l'administració per tal de poder signar els documents de forma electrònica.

El termini per a la realització dels canvis que es determinin en l'aprovació d'aquests documents per part de la Universitat de Barcelona és d'un (1) mes. Aquest termini s'estableix per a cada vegada que

s'escaigui. El termini per part de la Universitat de Barcelona per validar l'informe serà, com a màxim, d'un (1) mes.

#### 4. DETALL DEL PRESSUPOST DE LICITACIÓ

El Pressupost de Licitació TOTAL de cada un dels lots es desglossa en el següent quadre:

		BASE IMPOSABLE	IVA 21%	TOTAL IVA indòs
<b>LOT 1</b>	<b>FACULTAT CIÈNCIES DE LA SALUT - CAMPUS DE BELLVITGE</b>	<b>80.000,00</b>	<b>16.800,00</b>	<b>96.800,00</b>
	PAVELLÓ DE GOVERN	50.000,00	10.500,00	60.500,00
	AULARI	20.000,00	4.200,00	24.200,00
	ESTABULARI	6.000,00	1.260,00	7.260,00
	MODULAR	4.000,00	840,00	4.840,00
<b>LOT 2</b>	<b>FACULTAT DRET</b>	<b>35.000,00</b>	<b>7.350,00</b>	<b>42.350,00</b>
	EDIFI PRINCIPAL	25.000,00	5.250,00	30.250,00
	EDIFICI TOMAS Y VALIENTE	10.000,00	2.100,00	12.100,00
<b>LOT 3</b>	<b>DIAGONAL SUD</b>	<b>43.000,00</b>	<b>9.030,00</b>	<b>52.030,00</b>
	FACULTAT DE CIÈNCIES DE LA TERRA	35.000,00	7.350,00	42.350,00
	CCITUB-Centres Científics i Tecnològics Universitat de Barcelona	8.000,00	1.680,00	9.680,00
<b>LOT 4</b>	<b>CENTRE CIUTAT I DIAGONAL</b>	<b>55.000,00</b>	<b>11.550,00</b>	<b>66.550,00</b>
	FACULTAT D'INFORMACIÓ I MITJANS AUDIOVISUALS	22.000,00	4.620,00	26.620,00
	EDIFICI JULIANA MORELL	18.000,00	3.780,00	21.780,00
	PAVELLÓ ROSA	15.000,00	3.150,00	18.150,00
	<b>TOTAL LICITACIÓ</b>	<b>213.000,00</b>	<b>44.730,00</b>	<b>257.730,00</b>

Les despeses de visats col·legials, en cas de ser necessaris, seran a càrrec de l'adjudicatari. Igualment seran a càrrec de l'adjudicatari les taxes municipals i/o les tarifes de tramitació dels expedients davant d'Entitats Col·laboradores de l'Administració i/o Entitats Ambientals de Control, així com les d'obtenció de la documentació als arxius corresponents.

D'acord amb el desenvolupament de les fases de prestació dels serveis, es detalla a continuació els imports parcials per a cada una de elles.

#### 4.1.- Primera fase

El Pressupost de Licitació de la PRIMERA FASE de cada un dels lots es desglossa en el següent quadre:

		FASE 1		
		BASE IMPOSABLE	IVA 21%	TOTAL IVA inclòs
<b>LOT 1</b>	<b>FACULTAT CIÈNCIES DE LA SALUT - CAMPUS DE BELLVITGE</b>	<b>20.000,00</b>	<b>4.200,00</b>	<b>24.200,00</b>
	PAVELLÓ DE GOVERN	12.500,00	2.625,00	15.125,00
	AULARI	5.000,00	1.050,00	6.050,00
	ESTABULARI	1.500,00	315,00	1.815,00
	MODULAR	1.000,00	210,00	1.210,00
<b>LOT 2</b>	<b>FACULTAT DRET</b>	<b>8.750,00</b>	<b>1.837,50</b>	<b>10.587,50</b>
	EDIFI PRINCIPAL	6.250,00	1.312,50	7.562,50
	EDIFICI TOMAS Y VALIENTE	2.500,00	525,00	3.025,00
<b>LOT 3</b>	<b>DIAGONAL SUD</b>	<b>10.750,00</b>	<b>2.257,50</b>	<b>13.007,50</b>
	FACULTAT DE CIÈNCIES DE LA TERRA	8.750,00	1.837,50	10.587,50
	CCITUB-Centres Científics i Tecnològics Universitat de Barcelona	2.000,00	420,00	2.420,00
<b>LOT 4</b>	<b>CENTRE CIUTAT I DIAGONAL</b>	<b>13.750,00</b>	<b>2.887,50</b>	<b>16.637,50</b>
	FACULTAT D'INFORMACIÓ I MITJANS AUDIOVISUALS	5.500,00	1.155,00	6.655,00
	EDIFICI JULIANA MORELL	4.500,00	945,00	5.445,00
	PAVELLÓ ROSA	3.750,00	787,50	4.537,50
	<b>TOTAL FASE 1</b>	<b>53.250,00</b>	<b>11.182,50</b>	<b>64.432,50</b>

L'acceptació dels treballs d'aquesta fase serà condició necessària per a la facturació dels mateixos.

#### 4.2.- Segona fase

El Pressupost de Licitació de la SEGONA FASE de cada un dels lots es desglossa en el següent quadre:

		FASE 2		
		BASE IMPOSABLE	IVA 21%	TOTAL IVA inclòs
<b>LOT 1</b>	<b>FACULTAT CIÈNCIES DE LA SALUT - CAMPUS DE BELLVITGE</b>	<b>48.000,00</b>	<b>10.080,00</b>	<b>58.080,00</b>
	PAVELLÓ DE GOVERN	30.000,00	6.300,00	36.300,00
	AULARI	12.000,00	2.520,00	14.520,00
	ESTABULARI	3.600,00	756,00	4.356,00
	MODULAR	2.400,00	504,00	2.904,00
<b>LOT 2</b>	<b>FACULTAT DRET</b>	<b>21.000,00</b>	<b>4.410,00</b>	<b>25.410,00</b>
	EDIFI PRINCIPAL	15.000,00	3.150,00	18.150,00
	EDIFICI TOMAS Y VALIENTE	6.000,00	1.260,00	7.260,00
<b>LOT 3</b>	<b>DIAGONAL SUD</b>	<b>25.800,00</b>	<b>5.418,00</b>	<b>31.218,00</b>
	FACULTAT DE CIÈNCIES DE LA TERRA	21.000,00	4.410,00	25.410,00
	CCITUB-Centres Científics i Tecnològics Universitat de Barcelona	4.800,00	1.008,00	5.808,00
<b>LOT 4</b>	<b>CENTRE CIUTAT I DIAGONAL</b>	<b>33.000,00</b>	<b>6.930,00</b>	<b>39.930,00</b>
	FACULTAT D'INFORMACIÓ I MITJANS AUDIOVISUALS	13.200,00	2.772,00	15.972,00
	EDIFICI JULIANA MORELL	10.800,00	2.268,00	13.068,00
	PAVELLÓ ROSA	9.000,00	1.890,00	10.890,00
		-		
	<b>TOTAL FASE 2</b>	<b>127.800,00</b>	<b>26.838,00</b>	<b>154.638,00</b>

Amb l'acreditació de la presentació dels documents tècnics presentats davant l'administració, així com els registres d'entrada per a la seva tramitació, es podrà presentar una factura del **80%** de l'import d'aquesta fase. El **20%** restant es facturarà amb l'aprovació i/o validació per part de l'Ajuntament i, si s'escau, d'altres administracions i/o Entitats Ambientals de Control, singularment els del Servei de Protecció Civil, Prevenció, Extinció d'Incendis i Salvament (SPCPEIS).

#### 4.3.- Tercera fase

El Pressupost de Licitació de la TERCERA FASE de cada un dels lots es desglossa en el següent quadre:

		FASE 3		
		BASE IMPOSABLE	IVA 21%	TOTAL IVA inclòs
<b>LOT 1</b>	<b>FACULTAT CIÈNCIES DE LA SALUT - CAMPUS DE BELLVITGE</b>	<b>12.000,00</b>	<b>2.520,00</b>	<b>14.520,00</b>
	PAVELLÓ DE GOVERN	7.500,00	1.575,00	9.075,00
	AULARI	3.000,00	630,00	3.630,00
	ESTABULARI	900,00	189,00	1.089,00
	MODULAR	600,00	126,00	726,00
<b>LOT 2</b>	<b>FACULTAT DRET</b>	<b>5.250,00</b>	<b>1.102,50</b>	<b>6.352,50</b>
	EDIFI PRINCIPAL	3.750,00	787,50	4.537,50
	EDIFICI TOMAS Y VALIENTE	1.500,00	315,00	1.815,00
<b>LOT 3</b>	<b>DIAGONAL SUD</b>	<b>6.450,00</b>	<b>1.354,50</b>	<b>7.804,50</b>
	FACULTAT DE CIÈNCIES DE LA TERRA	5.250,00	1.102,50	6.352,50
	CCITUB-Centres Científics i Tecnològics Universitat de Barcelona	1.200,00	252,00	1.452,00
<b>LOT 4</b>	<b>CENTRE CIUTAT I DIAGONAL</b>	<b>8.250,00</b>	<b>1.732,50</b>	<b>9.982,50</b>
	FACULTAT D'INFORMACIÓ I MITJANS AUDIOVISUALS	3.300,00	693,00	3.993,00
	EDIFICI JULIANA MORELL	2.700,00	567,00	3.267,00
	PAVELLÓ ROSA	2.250,00	472,50	2.722,50
	<b>TOTAL FASE 3</b>	<b>31.950,00</b>	<b>6.709,50</b>	<b>38.659,50</b>

L'acceptació dels treballs d'aquesta fase serà condició necessària per a la facturació dels mateixos.



## 5. DESCRIPCIÓ DELS EDIFICIS CORRESPONENTS A CADA LOT

### 5.1. LOT 1. Campus de Bellvitge

#### 5.1.1.- Conjunt dels edificis de la Facultat de Medicina i Ciències de la Salut de la UB al Campus de Bellvitge

##### EMPLAÇAMENT

Carrer de la Feixa Llarga, s/n. 08907 - L'Hospitalet de Llobregat

##### REFERÈNCIA CADASTRAL

5276504DF2757E0001DK

##### CONDICIONS URBANÍSTIQUES

Qualificació urbanística: 7c Equipament comunitari actual de nova creació d'àmbit metropolità.

##### DESCRIPCIÓ

Els edificis de la Facultat de Medicina i Ciències de la Salut de la UB al Campus de Bellvitge, es troben dins de la parcel·la de l'Hospital Universitari de Bellvitge.

Aquesta parcel·la està delimitada pels carrers de la Feixa Llarga, de la Residencia, de l'Avinguda de la Mare de Déu de Bellvitge i de l'Avinguda de la Gran Via de l'Hospitalet.

Els diferents edificis disposen d'una superfície construïda total de **35.977 m<sup>2</sup>**.

Aquests edificis s'han construït durant aquests últims 45 anys, i per tant en situacions normatives molt diferents.

#### Facultat de Ciències de la Salut – Campus Bellvitge

##### - Pavelló de Govern

És un edifici construït per l'Hospital de Bellvitge l'any 1978 i adaptat l'any 1986 per a la UB per acollir l'ús docent actual. La seva estructura és de formigó armat amb sostres reticulars. Les façanes són d'obra vista amb monocapa i finestres d'alumini.

Edifici de Planta Baixa + 5 Plantes, d'una superfície construïda de **19.266 m<sup>2</sup>**, dins dels espais podem trobar diferents usos, com són administratius, de recerca i docents.

##### - Aulari

És un edifici construït l'any 1994 i va ser ampliat al 2013, aquesta ampliació disposa de la corresponent llicència ambiental (Exp: AOB 2015/0511). L'estudi serà de l'edifici vell i els espais de transició entre tots dos edificis.

La seva estructura és de formigó armat amb sostres reticulars. Les façanes són d'obra vista i finestres d'alumini.

Edifici de Planta Soterrani, Planta Baixa + 4 Plantes, d'una superfície construïda de **8.087 m<sup>2</sup>**, dins dels espais podem trobar diferents usos, com són de recerca i docents.



- **Estabulari**

És un edifici construït l'any 2003. La seva estructura és de murs de càrrega de maó foradat amb sostre unidireccional de bigueta de formigó amb revoltó ceràmic.

Edifici de Planta Baixa + 1 Planta, d'una superfície construïda de **1.691 m<sup>2</sup>**, és la construcció de la Unitat d'experimentació animal del Campus, dins dels espais podem trobar diferents usos, com són de recerca i docents.

- **Modular**

És un tipus de construcció d'ús no permanent realitzada amb mòduls prefabricats, instal·lada a l'any 2008. La seva estructura és metàl·lica d'acer S275JR i les seves façanes de panells prefabricats tipus sandvitx de 40 mm.

Construcció de Planta Baixa + 1 Planta, d'una superfície construïda de **892 m<sup>2</sup>**, espais d'ús de recerca.

L'estudi haurà d'avaluar la possible integració, o no, dins de les mesures correctores per la regularització ambiental del conjunt d'edificis del Campus de Bellvitge.

## 5.2. LOT 2. FACULTAT DE DRET

### 5.2.1.- Conjunt d'edificis de la Facultat de Dret de la UB format per l'edifici Principal i l'edifici Tomás y Valiente.

#### EMPLAÇAMENT

Avinguda Diagonal, 684. 08034 - Barcelona.

#### REFERÈNCIA CADASTRAL

6425701DF2862E0001KA

#### CONDICIONS URBANÍSTIQUES

Qualificació urbanística: 7c i 7c(p) Equipament comunitari actual de nova creació d'àmbit metropolità.

- Pla B1104, PEU d'ampliació de la Facultat de Dret (illa delimitada per les avingudes de la Diagonal i de Pedralbes, i pels carrers de Fernando Primo de Rivera i de George R. Collins).
- Pla SR260, ED de l'illa delimitada per l'Avinguda Diagonal, l'Avinguda de Pedralbes, i els carrers Jordi Girona i Fernando Primo de Rivera, on s'ubica la Facultat de Dret

#### DESCRIPCIÓ

Aquest estudi de la Facultat de Dret es focalitzarà solament als edificis Principal i l'aulari Tomas y Valiente, la resta de construccions no estan afectades (Aulari Fase 1, Edifici llerdense i Barracons), solament en el cas de l'Aulari Tomás i Valiente s'avaluaran també els espais frontera entre aquest i els connectats en les diferents plantes .

#### Facultat de Dret

- **Edifici Principal**

L'edifici principal va ser construït a l'any 1958; la seva estructura està formada per pòrtics d'acer laminat, i amb una façana d'obra amb rajola de gres, pedra artificial i vidre.



L'equip d'arquitectes Guillem Giráldez Dávila, Pere López-Íñigo i Xavier Subias Fages, va rebre el premi FAD d'arquitectura i l'edifici va ser declarat BCIL (Bé cultural d'interès local).

Edifici de Planta Soterrani, Planta Baixa + 4 Plantes, d'una superfície construïda de **12.211 m<sup>2</sup>**, dins dels espais podem trobar diferents usos, com són de recerca i docents.

- **Aulari Tomás y Valiente**

El segon edifici, va ser construït a l'any 1.996; la seva estructura és de formigó armat amb forjats reticulars, amb façanes de formigó i vidre.

Construcció de Planta Soterrani, Planta baixa + 1 Planta, amb una superfície total construïda de **4.629 m<sup>2</sup>**, i d'ús docent.

### **5.3. LOT 3. FACULTATS I D'ALTRES EDIFICIS DE DIAGONAL SUD**

#### **5.3.1.- Facultat de Ciències de la Terra i l'edifici CCiTUB**

#### **5.3.2.- Centres Científics i Tecnològics de la UB.**

#### **EMPLAÇAMENT**

Carrer de Martí i Franquès, s/n. 08028 – BARCELONA i Carrer de Lluís Solé i Sabarís, 1. 08028 – BARCELONA, respectivament.

#### **REFERÈNCIA CADASTRALS**

6519201DF2861H0001ZZ

#### **CONDICIONS URBANISTIQUES**

Qualificació urbanística: 7c Equipament comunitari actual de nova creació d'àmbit metropolità.

- Pla LC189A, MPE d'ordenació de l'equipament del Campus Sud Pedralbes, entre les avingudes de la Diagonal, del Doctor Marañón i de Joan XXIII, promoguda per la UPC i la UB.

#### **DESCRIPCIÓ**

5.3.1.- La Facultat de Ciències de la Terra va ser construït a l'any 1987; la seva estructura és de formigó armat i sostres reticulars amb cassetons de formigó i façanes d'obra vista.

És un edifici de Planta Soterrani, Planta Baixa + 3 Plantes, amb una superfície total construïda de **13.868 m<sup>2</sup>**, dins dels espais podem trobar diferents usos, com són de recerca i docents.

5.3.2.- L'edifici dels Centres Científics i Tecnològics de la UB va ser construït a l'any 1987; la seva estructura és de formigó armat i sostres reticulars amb cassetons de formigó i façanes d'obra vista.

És un edifici de Planta Baixa + 1 Planta, amb una superfície total construïda de **2.388 m<sup>2</sup>**, dins dels espais podem trobar majoritàriament un ús de recerca.



#### **5.4. LOT 4. FACULTATS I D'ALTRES EDIFICIS DE CENTRE CIUTAT I DIAGONAL**

##### **5.4.1.- Facultat d'informació i Mitjans Audiovisuals**

##### **5.4.2.- Edifici Juliana Morell.**

##### **5.4.3.- Pavelló Rosa**

##### **5.4.1 EMPLAÇAMENT**

Facultat d'informació i Mitjans Audiovisuals

Carrer de Melcior de Palau, 140. 08014 – BARCELONA.

##### **REFERÈNCIA CADASTRALS**

8116804DF2881E0001MW

8116803DF2881E0001FW

És un edifici en forma de L, amb dues parcel·les diferents

##### **CONDICIONS URBANISTIQUES**

Qualificació urbanística: 7a, Equipaments actuals.

##### **DESCRIPCIÓ**

L'edifici de la Facultat d'Informació i Mitjans Audiovisuals va ser construït l'any 1964, va ser remodelat a l'any 1998 i anys successius per la seva utilització actual, és una construcció de formigó armat i forjats de revoltos ceràmics.

L'edifici original es va dividir funcionalment entre dues institucions, la UB i el Consorci d'Educació de Barcelona.

La Facultat disposa de Planta Soterrani, Planta Baixa + 4 Plantes, amb una superfície total construïda de **8.703 m<sup>2</sup>**, dins dels espais podem trobar majoritàriament un ús docent.



#### **5.4.2 EMPLAÇAMENT**

Edifici Juliana Morell

Carrer de Baldiri i Reixac, 2. 08028– BARCELONA

#### **REFERÈNCIA CADASTRALS**

6819701DF2861H0005ZWJ

#### **CONDICIONS URBANISTIQUES**

Qualificació urbanística: 7c, Equipaments actuals i de nova creació a nivell metropolità.

- Pla B1769, Modificació puntual 2 del Pla especial d'ordenació de l'equipament del Campus sud Pedralbes a l'àmbit de l'Illa I, delimitada pels carrers Baldiri Reixac, Josep Samitier i l'Avinguda Doctor Gregorio Marañón.

#### **DESCRIPCIÓ**

L'edifici és la biblioteca de Belles Arts i la seu de la Direcció i les Unitats tècniques del CRAI, va ser construït l'any 1987, d'estructura de pilars de formigó armat amb forjat reticular. Façana de formigó armat vist i fusteria d'alumini amb vidre senzill i protecció solar amb lamel·les verticals d'alumini.

Aquesta construcció consta de Planta Soterrani, Planta Baixa + 2 Plantes, amb una superfície total construïda de **6.797 m<sup>2</sup>**, dins dels espais podem trobar diferents usos, com són de recerca i docents.



### 5.4.3 EMPLAÇAMENT

Pavelló Rosa

Carrer d'Elisabeth Eidenbenz, 12. 08028– BARCELONA

### REFERÈNCIA CADASTRALS

6316403DF2861E0001WJ

### CONDICIONS URBANISTIQUES

Qualificació urbanística: 7c, Equipaments actuals i de nova creació a nivell metropolità.

- Pla LC187, Pla especial zona equipaments delimitada pels carrers Dr. Salvador Cardenal Sabino Arana, Gran Via Carles III, Travessera Les Corts i Maternitat.

### DESCRIPCIÓ

El Pavelló Rosa, s'ubica al recinte de la Maternitat, és un edifici dissenyat pels arquitectes Josep Goday i Casals i Joan Rubió i Bellver i construït durant els anys 1915 al 1924 com a equipament assistencial, i va ser declarat BCIL (Bé cultural d'interès local).

Aquest edifici consta de Planta Soterrani, Planta Baixa + 1 Planta + 1 petit altell, amb una superfície total construïda de **4.301 m<sup>2</sup>**, actualment els espais són d'ús administratiu.



## **ANNEXOS**

### **Plànols de les plantes dels edificis**

#### **LOT 1 Campus de Bellvitge**

- Pavelló de Govern
- Aulari
- Aulari Nou
- Estabulari
- Modular

#### **LOT 2 Facultat de Dret**

- Edifici Principal
- Edifici Tomás y Valiente
- Ampliació Fase 1

#### **LOT 3 Facultats i d'altres edificis de Diagonal Sud**

- Facultat de Ciències de la Terra
- Edifici CCiTUB - Centres Científics i Tecnològics Universitat de Barcelona

#### **LOT 4 Facultats i d'altres edificis de Centre Ciutat i Diagonal**

- Facultat d'informació i Mitjans Audiovisuals
- Edifici Juliana Morell
- Pavelló Rosa

Barcelona, juliol de 2025

El servei promotor de la contractació

Andrés Lezcano Horno  
Director de l'Àrea d'Infraestructures i Serveis Generals



## **LOT 1      Campus de Bellvitge**

- Conjunt dels edificis de la Facultat de Medicina i Ciències de la Salut de la UB al Campus de Bellvitge

- Pavelló de Govern
- Aulari
- Aulari Nou
- Estabulari
- Modular



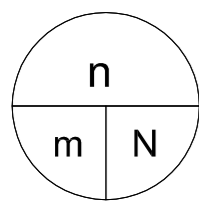

n: ocupants  
m: ample  
N: capacitat



**LOCAL DE RISC ESPECIAL**  
(Segons classificació Taula 2.1  
CTE-Documet Bàsic SI 1.2)



**ZONA DE RISC RADIOLÒGIC**

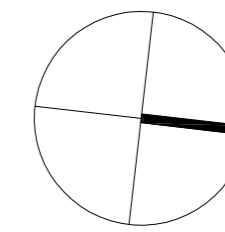

**LLEGGENDA SISTEMES D'EXTINCIÓ I DETECCIÓ D'INCENDIS**

- EXTINTOR DE POLS ABC
- EXTINTOR D'ANHIDRID CARBÒNIC - CO<sub>2</sub>
- BOCA D'INCENDIS EQUIPADA
- POLSADOR D'ALARMA
- CENTRAL DETECCIÓ
- DETECTOR ÒPTIC
- SIRENA D'ALARMA

**LLEGGENDA RECORREGUTS D'EVACUACIÓ**

- ESCALA
- SORTIDA D'EDIFICI
- SITUACIÓ PLÀNOL SOU AQUÍ
- VIA I SENTIT D'EVACUACIÓ PRINCIPAL
- VIA D'EVACUACIÓ SECUNDÀRIA
- ZONA DE REFUGI

**LLEGGENDA INSTAL·LACIONS D'EMERGÈNCIA**

- RENTAULLS
- DUTXA D'EMERGÈNCIA
- MANTA APAGA FOCS
- EQUIP AUTÒNOM DE SALVAMENT
- MÀSCARA
- FARMACIOLA
- LLUM D'EMERGÈNCIA
- DEA



**PLA D'AUTOPROTECCIÓ DELS EDIFICIS DE LA FACULTAT DE MEDICINA I CIÈNCIES DE LA SALUT - CAMPUS DE BELLVITGE**

Plànol  
RECORREGUTS D'EVACUACIÓ, MITJANS DE PROTECCIÓ I LOCALS DE RISC ESPECIAL

Escala 1/400  MARÇ 2018	N° Plànol <b>B.01</b>
----------------------------------	--------------------------

**P.BAIXA**

T:\OSMATAQUES GENERALS CENTRALITZADES\10\_CAD-PLANOLSE BELLVITGE\VIEW\_DIE\_FEB2018\VIEW\_DPO\_DIE\_180226.DWG



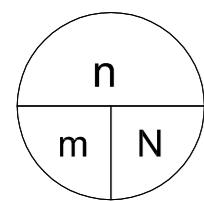

n: ocupants  
m: ample  
N: capacitat



**LOCAL DE RISC ESPECIAL**  
(Segons classificació Taula 2.1  
CTE-Documnt Bàsic SI 1.2)



**ZONA DE RISC  
RADIOLÒGIC**

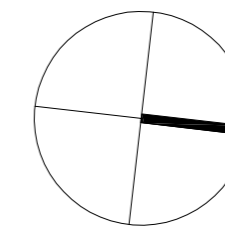

**LLEGGENDA SISTEMES D'EXTINCIÓ I DETECCIÓ D'INCENDIS**

- EXTINTOR DE POLS ABC
- EXTINTOR D'ANHIDRID CARBÒNIC - CO<sub>2</sub>
- BOCA D'INCENDIS EQUIPADA
- POLSADOR D'ALARMA
- CENTRAL DETECCIÓ
- DETECTOR ÒPTIC
- SIRENA D'ALARMA

**LLEGGENDA RECORREGUTS D'EVACUACIÓ**

- ESCALA
- SORTIDA D'EDIFICI
- SITUACIÓ PLÀNOL SOU AQUÍ
- VIA I SENTIT D'EVACUACIÓ PRINCIPAL
- VIA D'EVACUACIÓ SECUNDÀRIA
- ZONA DE REFUGI

**LLEGGENDA INSTAL·LACIONS D'EMERGÈNCIA**

- RENTAULLS
- DUTXA D'EMERGÈNCIA
- MANTA APAGA FOCS
- EQUIP AUTÒNOM DE SALVAMENT
- MÀSCARA
- FARMACIOLA
- LLUM D'EMERGÈNCIA
- DEA



**PLA D'AUTOPROTECCIÓ DELS  
EDIFICIS DE LA FACULTAT DE  
MEDICINA I CIÈNCIES DE LA SALUT -  
CAMPUS DE BELLVITGE**

Plànol  
RECORREGUTS D'EVACUACIÓ, MITJANS DE  
PROTECCIÓ I LOCALS DE RISC ESPECIAL

Escala 1/400  MARÇ 2018	N° Plànol <b>B.02</b>
----------------------------------	--------------------------

**P.PRIMERA**

T:\OSSMAITASQUES GENERALS CENTRALITZADES\10\_CAD-PLANOLSE BELLVITGE\VIEW\_DIE\_FEB2018\VIEW\_DPT\_L\_DIE\_180226.DWG





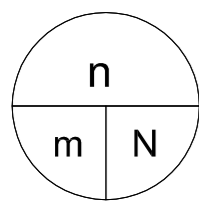

n: ocupants  
m: ample  
N: capacitat



**LOCAL DE RISC ESPECIAL**  
(Segons classificació Taula 2.1  
CTE-Documents Bàsics SI 1.2)



**ZONA DE RISC  
RADIOLÒGIC**

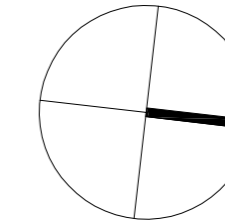

**LLEGGENDA SISTEMES D'EXTINCIÓ I DETECCIÓ D'INCENDIS**

- EXTINTOR DE POLS ABC
- EXTINTOR D'ANHIDRID CARBÒNIC - CO<sub>2</sub>
- BOCA D'INCENDIS EQUIPADA
- POLSADOR D'ALARMA
- CENTRAL DETECCIÓ
- DETECTOR ÒPTIC
- SIRENA D'ALARMA

**LLEGGENDA RECORREGUTS D'EVACUACIÓ**

- ESCALA E01
- SORTIDA D'EDIFICI S01
- SITUACIÓ PLÀNOL SOU AQUÍ
- VIA I SENTIT D'EVACUACIÓ PRINCIPAL
- VIA D'EVACUACIÓ SECUNDÀRIA
- ZONA DE REFUGI ZONA DE REFUGI

**LLEGGENDA INSTAL·LACIONS D'EMERGÈNCIA**

- RENTAULLS
- DUTXA D'EMERGÈNCIA
- MANTA APAGA FOCS
- EQUIP AUTÒNOM DE SALVAMENT
- MÀSCARA
- FARMACIOLA
- LLUM D'EMERGÈNCIA
- DEA



**PLA D'AUTOPROTECCIÓ DELS  
EDIFICIS DE LA FACULTAT DE  
MEDICINA I CIÈNCIES DE LA SALUT -  
CAMPUS DE BELLVITGE**

Plànol  
RECORREGUTS D'EVACUACIÓ, MITJANS DE  
PROTECCIÓ I LOCALS DE RISC ESPECIAL

Escala 1/400	Nº Plànol <b>B.01</b>
MARÇ 2018	

P.QUARTA

T:\OSSMATASQUES GENERALS CENTRALITZADES\10\_CAD-PLANOLSE BELLVITGE\VIEW\_DIE\_FEB2018\VIEW\_DP4\_DIE\_180226.DWG



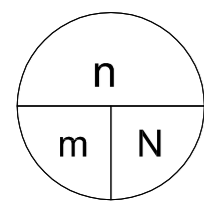

n: ocupants  
m: ample  
N: capacitat



**LOCAL DE RISC ESPECIAL**  
(Segons classificació Taula 2.1  
CTE-Document Bàsic SI 1.2)



**ZONA DE RISC RADIOLÒGIC**

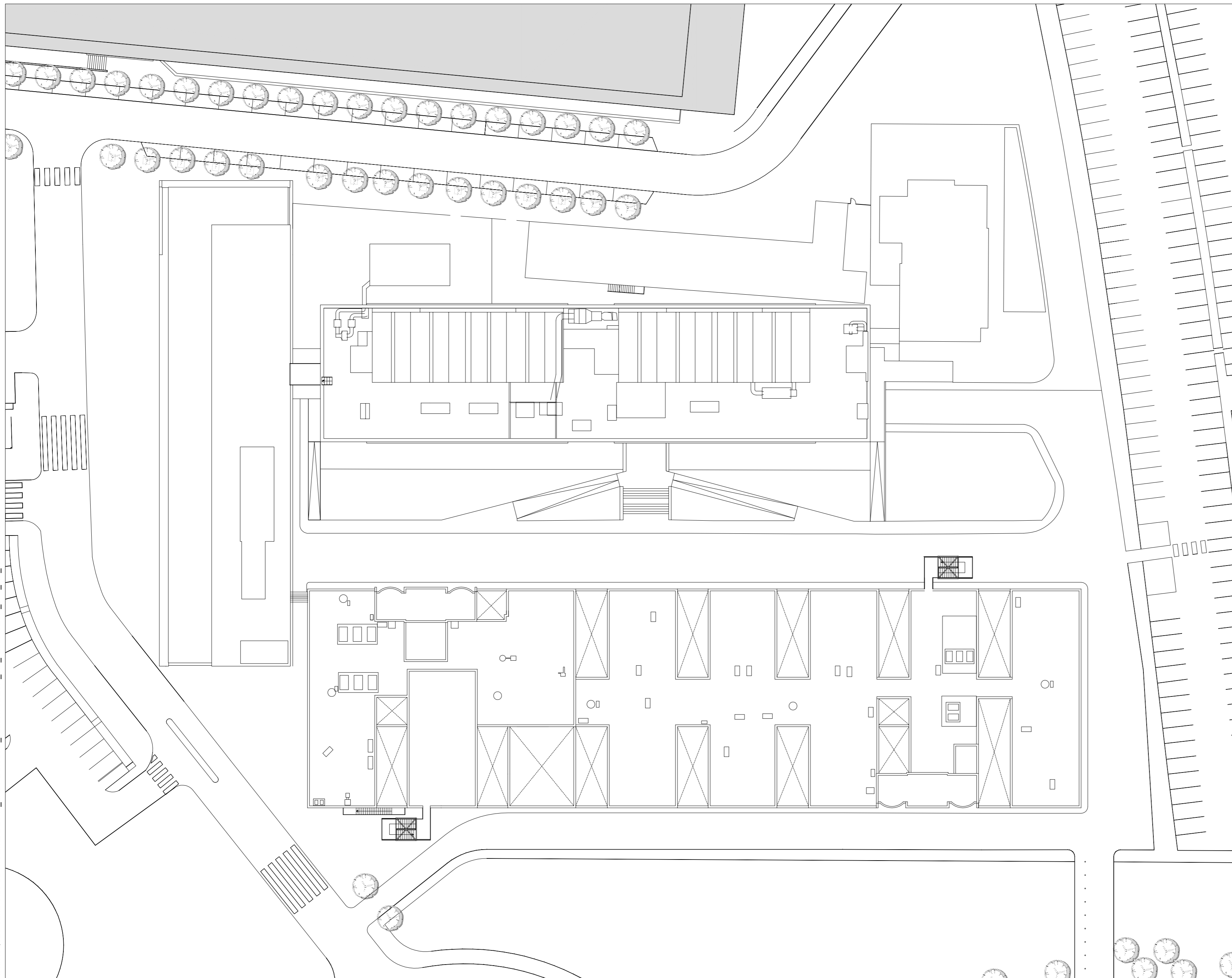
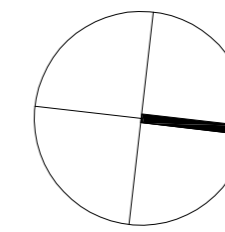

**LLEGGENDA SISTEMES D'EXTINCIÓ I DETECCIÓ D'INCENDIS**

- EXTINTOR DE POLS ABC
- EXTINTOR D'ANHIDRID CARBÒNIC - CO<sub>2</sub>
- BOCA D'INCENDIS EQUIPADA
- POLSADOR D'ALARMA
- CENTRAL DETECCIÓ
- DETECTOR ÒPTIC
- SIRENA D'ALARMA

**LLEGGENDA RECORREGUTS D'EVACUACIÓ**

- ESCALA
- SORTIDA D'EDIFICI
- SITUACIÓ PLÀNOL SOU AQUÍ
- VIA I SENTIT D'EVACUACIÓ PRINCIPAL
- VIA D'EVACUACIÓ SECUNDÀRIA
- ZONA DE REFUGI

**LLEGGENDA INSTAL·LACIONS D'EMERGÈNCIA**

- RENTAULLS
- DUTXA D'EMERGÈNCIA
- MANTA APAGA FOCS
- EQUIP AUTÒNOM DE SALVAMENT
- MÀSCARA
- FARMACIOLA
- LLUM D'EMERGÈNCIA
- DEA



**PLA D'AUTOPROTECCIÓ DELS EDIFICIS DE LA FACULTAT DE MEDICINA I CIÈNCIES DE LA SALUT - CAMPUS DE BELLVITGE**

Plànol  
RECORREGUTS D'EVACUACIÓ, MITJANS DE PROTECCIÓ I LOCALS DE RISC ESPECIAL

Escala 1/400	Nº Plànol <b>B.07</b>
MARÇ 2018	

P. COBERTA

T:\OSSMATASQUES GENERALS CENTRALITZADES\10\_CAD-PLANOL\SE\_BELLVITGE\DWG\_FEB2018\E\DWG\_DPC\_DIE\_180226.DWG



## **LOT 2      Facultat de Dret**

- Edifici Principal
- Edifici Tomás y Valiente
- Ampliació Fase 1

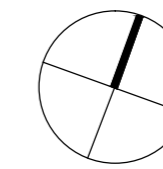
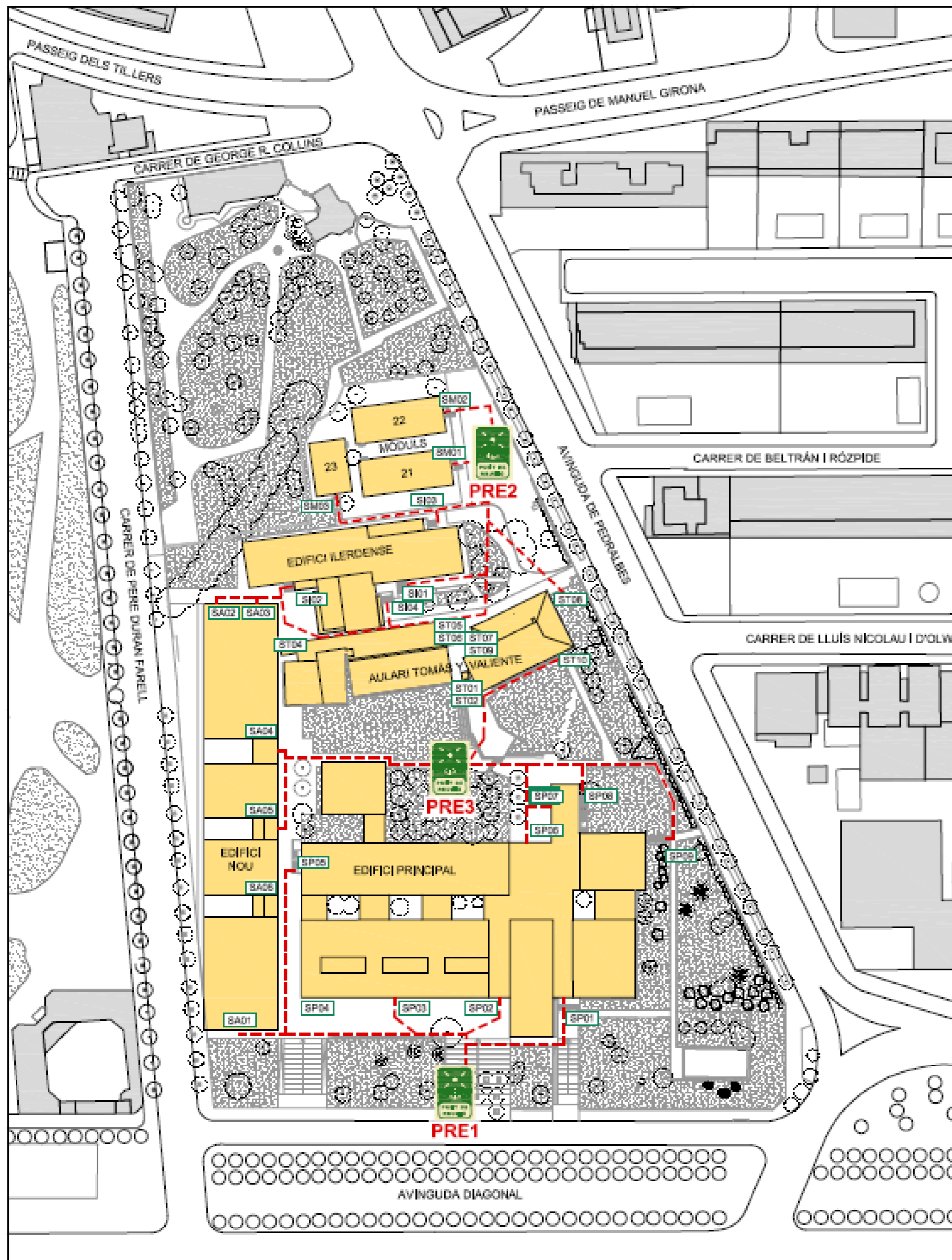

LLEGENDA SISTEMES D'EXTINCIÓ D'INCENDIS I RECORREGUTS D'EVACUACIÓ

- VIA I SENTIT D'EVACUACIÓ PRINCIPAL
- VIA D'EVACUACIÓ SECUNDÀRIA
- EXTINTOR DE POLS ABC
- EXTINTOR D'ANHÍDRID CARBÒNIC - CO<sub>2</sub>
- BOCA D'INCENDIS EQUIPADA (AIGUA) CONNECTADA A CONDUCCIÓ EN CÀRREGA
- POLSADOR D'ALARMA

LLEGENDA INSTAL·LACIONS D'EMERGÈNCIA

- RENTAULLS
- DUTXA D'EMERGÈNCIA
- MANTA APAGA FOCS
- EQUIP AUTÒNOM DE SALVAMENT
- FARMACIOLA

LLEGENDA DENOMINACIÓ D'ELEMENTS

- ESCALA E01
- SORTIDA D'EDIFICI S01
- SITUACIÓ PLÀNOL SOU AQUÍ



**PLA D'AUTOPROTECCIÓ  
DELS EDIFICIS DE LA  
FACULTAT DE DRET**

Plànol  
EMPLAÇAMENT AMB ELS PUNTS DE REUNIÓ  
I LES SORTIDES D'EDIFICI ASSIGNADES

Escala 1/1000	Nº Plànol <b>A.01</b>
DESEMBRE-2010	

EMPLAÇAMENT

C:\REGISTRE PROTECCIO CIVIL 2010 12 PLA AUTOPROTECCIO DRETBCCO\_DIE-TOTS\_101217BC1\_DIE\_DPS\_101216.DWG

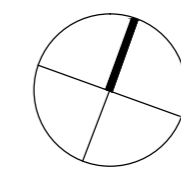

LLEGENDA SISTEMES D'EXTINCIÓ D'INCENDIS I RECORREGUTS D'EVACUACIÓ

- VIA I SENTIT D'EVACUACIÓ PRINCIPAL ←
- VIA D'EVACUACIÓ SECUNDARIA - - -
- EXTINTOR DE POLS ABC ▲
- EXTINTOR D'ANHÍDRID CARBÒNIC - CO<sub>2</sub> ▲
- BOCA D'INCENDIS EQUIPADA (AIGUA) CONNECTADA A CONDUCCIÓ EN CÀRREGA BIE
- POLSADOR D'ALARMA ●

LLEGENDA INSTAL·LACIONS D'EMERGÈNCIA

- RENTAULLS ☺
- DUTXA D'EMERGÈNCIA ☺
- MANTA APAGA FOCS ☺
- EQUIP AUTÒNOM DE SALVAMENT ☺
- FARMACIOLA ☺

LLEGENDA DENOMINACIÓ D'ELEMENTS

- ESCALA E01
- SORTIDA D'EDIFICI S01
- SITUACIÓ PLÀNOL SOU AQUÍ ●

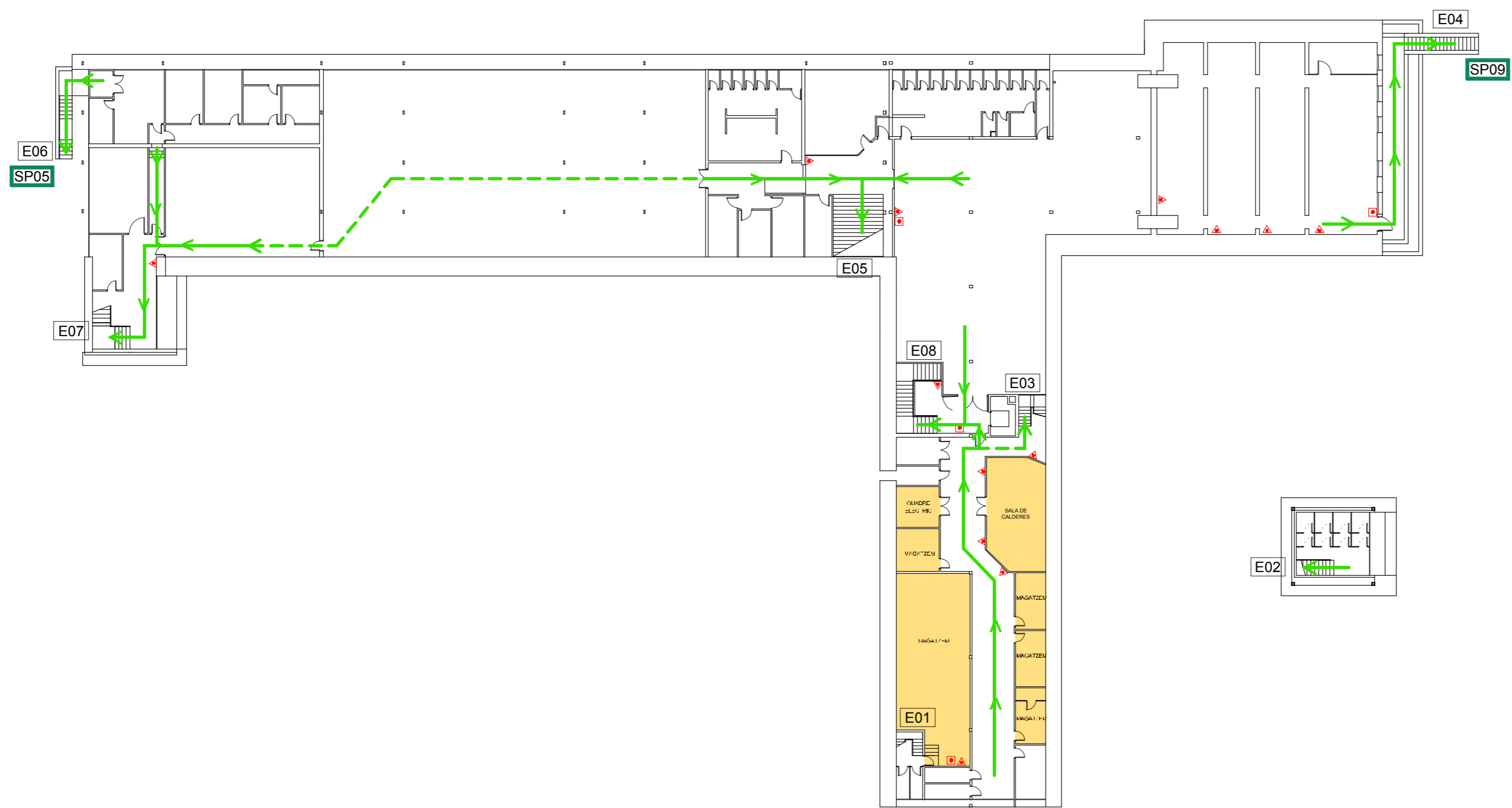

**PLA D'AUTOPROTECCIÓ  
DELS EDIFICIS DE LA  
FACULTAT DE DRET**

Plànol  
EDIFICI PRINCIPAL  
RECORREGUTS D'EVACUACIÓ, MITJANS DE  
PROTECCIÓ I LOCALS DE RISC ESPECIAL

Escala 1/300	Nº Plànol <b>B.01</b>
DESEMBRE-2010	

PLANTA -1

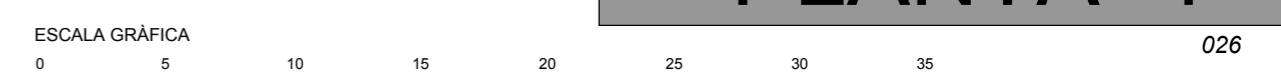

G:\REGISTRE PROTECCIO CIVIL 2010 12 PLA AUTOPROTECCIO DRETBCCO\_DIE-TOTS\_101217BC1\_DIE\_DPB\_101216.DWG

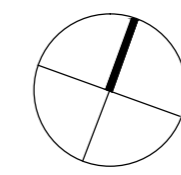
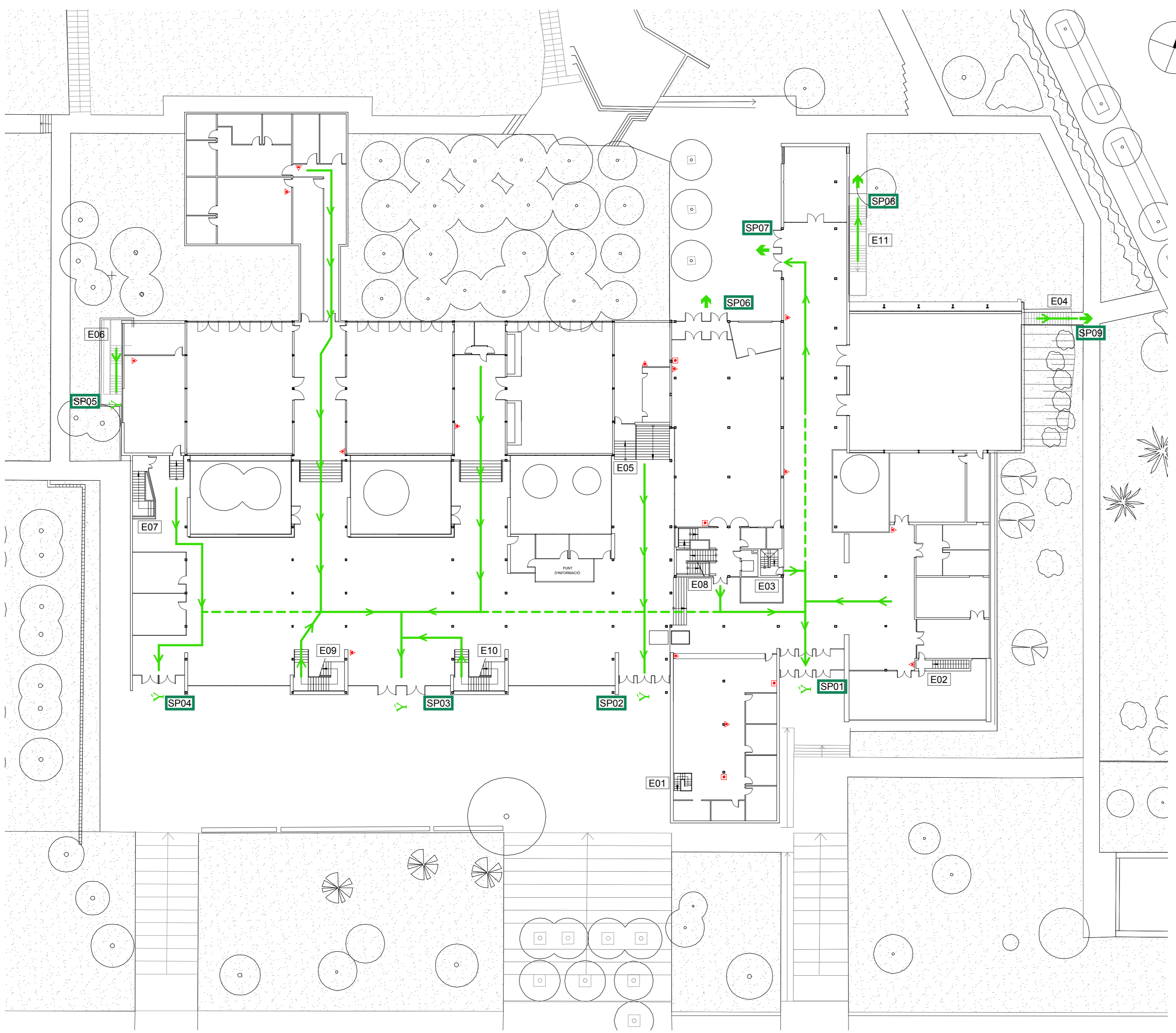

LLEGENDA SISTEMES D'EXTINCIÓ D'INCENDIS I RECORREGUTS D'EVACUACIÓ

- VIA I SENTIT D'EVACUACIÓ PRINCIPAL
- VIA D'EVACUACIÓ SECUNDÀRIA
- EXTINTOR DE POLS ABC
- EXTINTOR D'ANHÍDRID CARBÒNIC - CO<sub>2</sub>
- BOCA D'INCENDIS EQUIPADA (AIGUA) CONNECTADA A CONDUCCIÓ EN CÀRREGA
- POLSADOR D'ALARMA

LLEGENDA INSTAL·LACIONS D'EMERGÈNCIA

- RENTAULLS
- DUTXA D'EMERGÈNCIA
- MANTA APAGA FOCS
- EQUIP AUTÒNOM DE SALVAMENT
- FARMACIOLA

LLEGENDA DENOMINACIÓ D'ELEMENTS

- ESCALA
- SORTIDA D'EDIFICI
- SITUACIÓ PLÀNOL SOU AQUÍ



PLA D'AUTOPROTECCIÓ DELS EDIFICIS DE LA FACULTAT DE DRET

Plànol EDIFICI PRINCIPAL RECORREGUTS D'EVACUACIÓ, MITJANS DE PROTECCIÓ I LOCALS DE RISC ESPECIAL

Escala 1/300  DESEMBRE-2010	Nº Plànol <b>B.02</b>
--------------------------------------	--------------------------

PLANTA BAIXA

C:\REGISTRE PROTECCIO CIVIL 2010 12 PLA AUTOPROTECCIO DRETBCC\_DIE-TOTS\_101217BC1\_DIE\_DP1\_101216.DWG

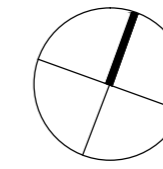

LLEGGENDA SISTEMES D'EXTINCIÓ D'INCENDIS I RECORREGUTS D'EVACUACIÓ

- VIA I SENTIT D'EVACUACIÓ PRINCIPAL
- VIA D'EVACUACIÓ SECUNDARIA
- EXTINTOR DE POLS ABC
- EXTINTOR D'ANHÍDRID CARBÒNIC - CO<sub>2</sub>
- BOCA D'INCENDIS EQUIPADA (AIGUA) CONNECTADA A CONDUCCIÓ EN CÀRREGA
- POLSADOR D'ALARMA

LLEGGENDA INSTAL·LACIONS D'EMERGÈNCIA

- RENTAULLS
- DUTXA D'EMERGÈNCIA
- MANTA APAGA FOCS
- EQUIP AUTÒNOM DE SALVAMENT
- FARMACIOLA

LLEGGENDA DENOMINACIÓ D'ELEMENTS

- ESCALA
- SORTIDA D'EDIFICI
- SITUACIÓ PLÀNOL SOU AQUÍ

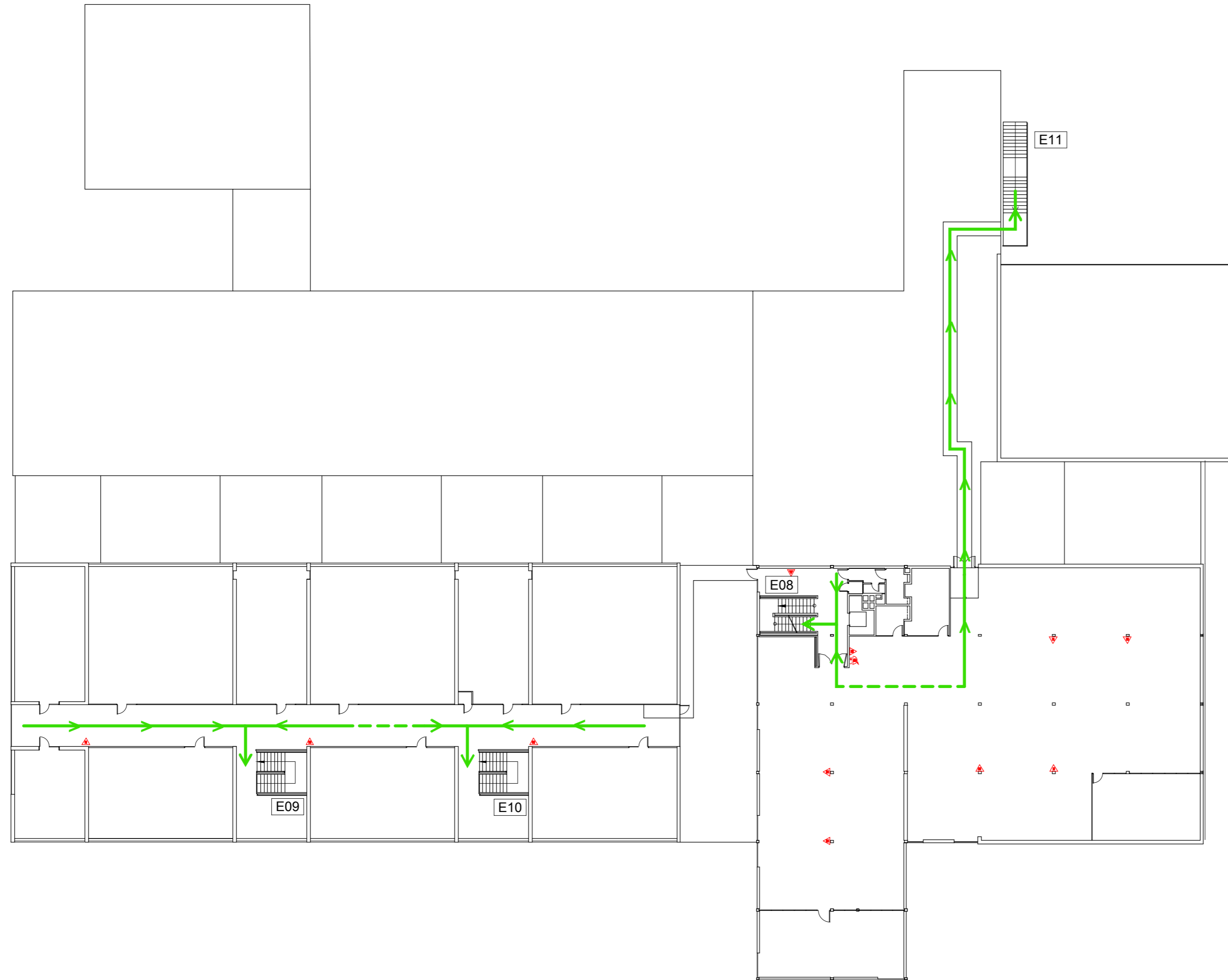

PLA D'AUTOPROTECCIÓ DELS EDIFICIS DE LA FACULTAT DE DRET

Plànol  
EDIFICI PRINCIPAL  
RECORREGUTS D'EVACUACIÓ, MITJANS DE PROTECCIÓ I LOCALS DE RISC ESPECIAL

Escala 1/300  DESEMBRE-2010	Nº Plànol <b>B.03</b>
--------------------------------------	--------------------------

**PLANTA 1**

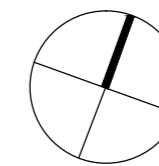

### LLEGENDA SISTEMES D'EXTINCIÓ D'INCENDIS I RECORREGUTS D'EVACUACIÓ

VIA I SENTIT D'EVACUACIÓ PRINCIPAL	
VIA D'EVACUACIÓ SECUNDARIA	
EXTINTOR DE POLS ABC	
EXTINTOR D'ANHÍDRID CARBÒNIC - CO <sub>2</sub>	
BOCA D'INCENDIS EQUIPADA (AIGUA) CONNECTADA A CONDUCCIÓ EN CÀRREGA	
POLSADOR D'ALARMA	

### LLEGENDA INSTAL·LACIONS D'EMERGÈNCIA

RENTAULLS	
DUTXA D'EMERGÈNCIA	
MANTA APAGA FOCS	
EQUIP AUTÒNOM DE SALVAMENT	
FARMACIOLA	

### LLEGENDA DENOMINACIÓ D'ELEMENTS

ESCALA	
SORTIDA D'EDIFICI	
SITUACIÓ PLÀNOL SOU AQUÍ	

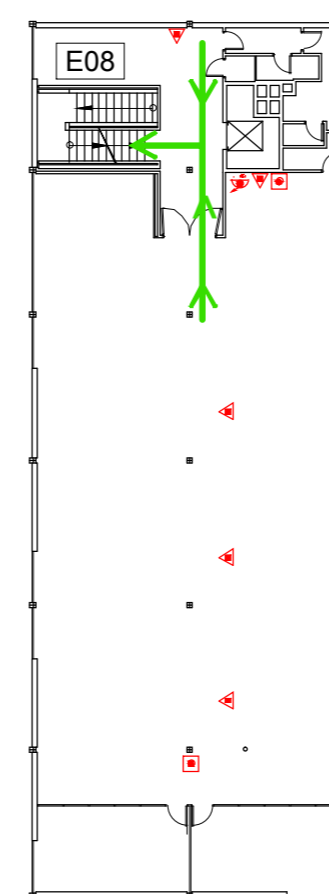
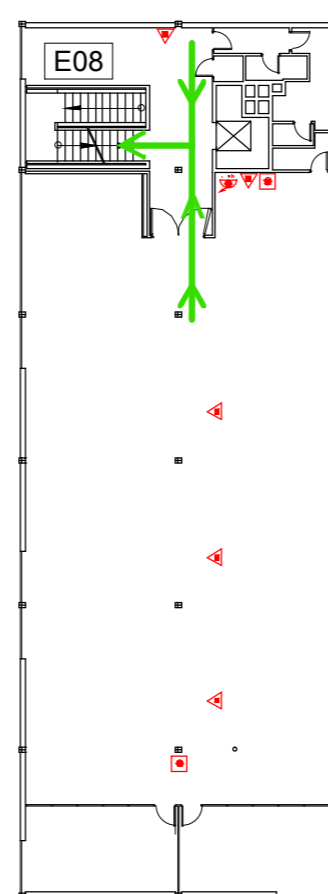
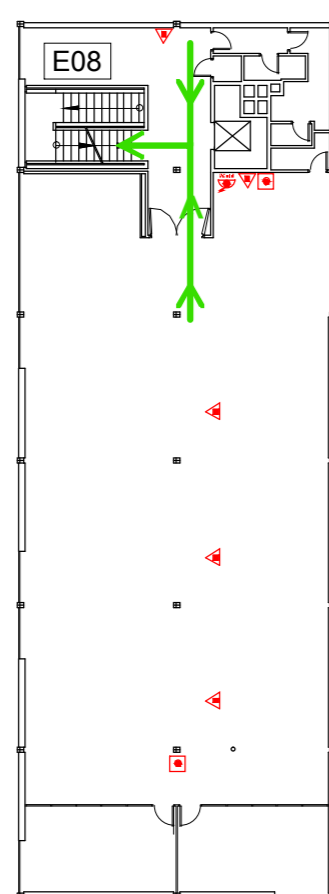

## PLA D'AUTOPROTECCIÓ DELS EDIFICIS DE LA FACULTAT DE DRET

Plànol  
EDIFICI PRINCIPAL  
RECORREGUTS D'EVACUACIÓ, MITJANS DE PROTECCIÓ I LOCALS DE RISC ESPECIAL

Escala 1/300	Nº Plànol <b>B.04</b>
DESEMBRE-2010	

# PLANTES 2,3 i 4

C:\REGISTRE PROTECCIO CIVIL 2010 12 PLA AUTOPROTECCIO DRETIBCO\_DIE-TOTS\_101217\B04\_DIE\_DPS\_101214.DWG

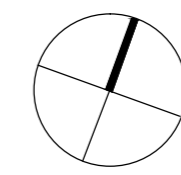
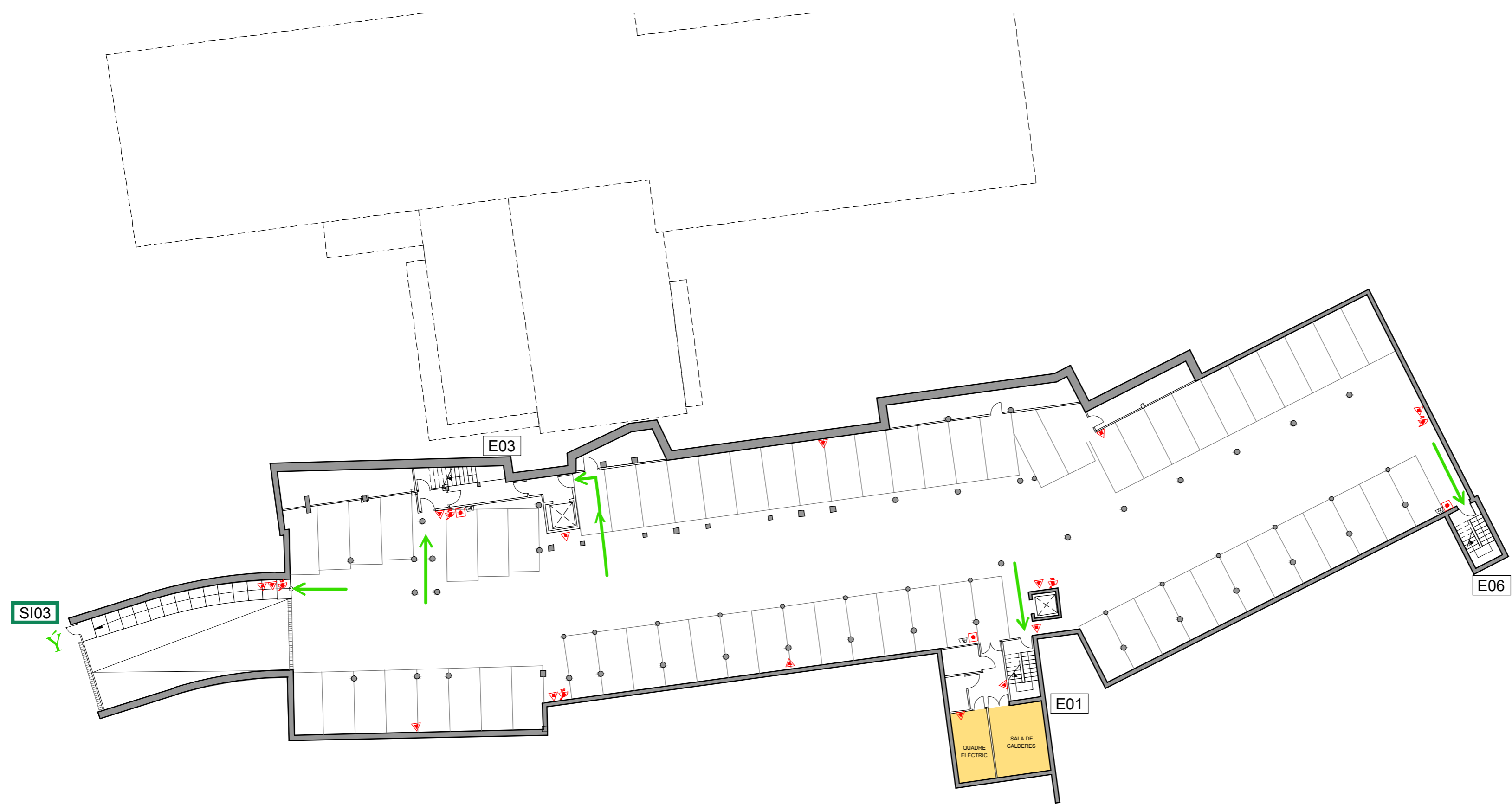

**LLEGGENDA SISTEMES D'EXTINCIÓ D'INCENDIS I RECORREGUTS D'EVACUACIÓ**

- VIA I SENTIT D'EVACUACIÓ PRINCIPAL →
- VIA D'EVACUACIÓ SECUNDARIA - - -
- EXTINTOR DE POLS ABC ▲
- EXTINTOR D'ANHÍDRID CARBÒNIC - CO<sub>2</sub> ▲
- BOCA D'INCENDIS EQUIPADA (AIGUA) CONNECTADA A CONDUCCIÓ EN CÀRREGA BIE
- POLSADOR D'ALARMA ●

**LLEGGENDA INSTAL·LACIONS D'EMERGÈNCIA**

- RENTAULLS ⊕
- DUTXA D'EMERGÈNCIA ⊕
- MANTA APAGA FOCS ⊕
- EQUIP AUTÒNOM DE SALVAMENT ⊕
- FARMACIOLA ⊕

**LLEGGENDA DENOMINACIÓ D'ELEMENTS**

- ESCALA E01
- SORTIDA D'EDIFICI S01
- SITUACIÓ PLÀNOL SOU AQUÍ ●



**PLA D'AUTOPROTECCIÓ DELS EDIFICIS DE LA FACULTAT DE DRET**

Plànol  
EDIFICI TOMÁS Y VALIENTE  
RECORREGUTS D'EVACUACIÓ, MITJANS DE PROTECCIÓ I LOCALS DE RISC ESPECIAL

Escala 1/250	Nº Plànol <b>C.01</b>
DESEMBRE-2010	

PLANTA -1

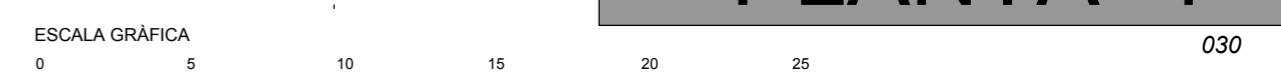

G:\REGISTRE PROTECCIO CIVIL 2010 12 PLA AUTOPROTECCIO DRETBCC DIE-TOTS\_101217BCC4\_DIE-DPB\_101214.DWG

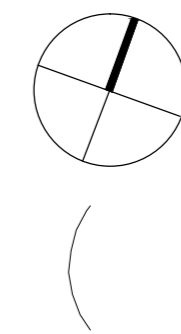

**LLEGENDA SISTEMES D'EXTINCIÓ D'INCENDIS I RECORREGUTS D'EVACUACIÓ**

VIA I SENTIT D'EVACUACIÓ PRINCIPAL	
VIA D'EVACUACIÓ SECUNDARIA	
EXTINTOR DE POLS ABC	
EXTINTOR D'ANHÍDRID CARBÒNIC - CO <sub>2</sub>	
BOCA D'INCENDIS EQUIPADA (AIGUA) CONNECTADA A CONDUCCIÓ EN CÀRREGA	
POLSADOR D'ALARMA	

**LLEGENDA INSTAL·LACIONS D'EMERGÈNCIA**

RENTAULLS	
DUTXA D'EMERGÈNCIA	
MANTA APAGA FOCS	
EQUIP AUTÒNOM DE SALVAMENT	
FARMACIOLA	

**LLEGENDA DENOMINACIÓ D'ELEMENTS**

ESCALA	
SORTIDA D'EDIFICI	
SITUACIÓ PLÀNOL SOU AQUÍ	



### PLA D'AUTOPROTECCIÓ DELS EDIFICIS DE LA FACULTAT DE DRET

Plànol  
AULARI TOMÁS Y VALIENTE  
RECORREGUTS D'EVACUACIÓ, MITJANS DE PROTECCIÓ I LOCALS DE RISC ESPECIAL

Escala 1/250	Nº Plànol C.02
DESEMBRE-2010	

# PLANTA BAIXA

G:\REGISTRE PROTECCIO CIVIL 2010 12 PLA AUTOPROTECCIO DRETBCC DIE-TOTS\_101217BCC4\_DIE\_DP1\_101214.DWG

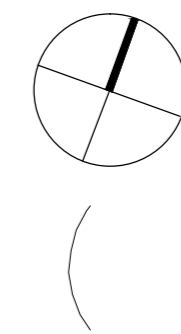

**LLEGENDA SISTEMES D'EXTINCIÓ D'INCENDIS I RECORREGUTS D'EVACUACIÓ**

VIA I SENTIT D'EVACUACIÓ PRINCIPAL	
VIA D'EVACUACIÓ SECUNDARIA	
EXTINTOR DE POLS ABC	
EXTINTOR D'ANHÍDRID CARBÒNIC - CO <sub>2</sub>	
BOCA D'INCENDIS EQUIPADA (AIGUA) CONNECTADA A CONDUCCIÓ EN CÀRREGA	
POLSADOR D'ALARMA	

**LLEGENDA INSTAL·LACIONS D'EMERGÈNCIA**

RENTAULLS	
DUTXA D'EMERGÈNCIA	
MANTA APAGA FOCS	
EQUIP AUTÒNOM DE SALVAMENT	
FARMACIOLA	

**LLEGENDA DENOMINACIÓ D'ELEMENTS**

ESCALA	
SORTIDA D'EDIFICI	
SITUACIÓ PLÀNOL SOU AQUÍ	



### PLA D'AUTOPROTECCIÓ DELS EDIFICIS DE LA FACULTAT DE DRET

Plànol  
AULARI TOMÁS Y VALIENTE  
RECORREGUTS D'EVACUACIÓ, MITJANS DE PROTECCIÓ I LOCALS DE RISC ESPECIAL

Escala 1/250	Nº Plànol C.03
DESEMBRE-2010	

# PLANTA 1

G:\REGISTRE PROTECCIO CIVIL 2010 12 PLA AUTOPROTECCIO DRETBCC\_DIE-TOTS\_101217BCC4\_DIE\_DPC\_101214.DWG

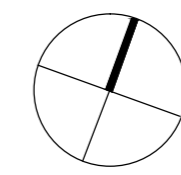

**LLEGENDA SISTEMES D'EXTINCIÓ D'INCENDIS I RECORREGUTS D'EVACUACIÓ**

VIA I SENTIT D'EVACUACIÓ PRINCIPAL	
VIA D'EVACUACIÓ SECUNDARIA	
EXTINTOR DE POLS ABC	
EXTINTOR D'ANHÍDRID CARBÒNIC - CO <sub>2</sub>	
BOCA D'INCENDIS EQUIPADA (AIGUA) CONNECTADA A CONDUCCIÓ EN CÀRREGA	
POLSADOR D'ALARMA	

**LLEGENDA INSTAL·LACIONS D'EMERGÈNCIA**

RENTAULLS	
DUTXA D'EMERGÈNCIA	
MANTA APAGA FOCS	
EQUIP AUTÒNOM DE SALVAMENT	
FARMACIOLA	

**LLEGENDA DENOMINACIÓ D'ELEMENTS**

ESCALA	
SORTIDA D'EDIFICI	
SITUACIÓ PLÀNOL SOU AQUÍ	



### PLA D'AUTOPROTECCIÓ DELS EDIFICIS DE LA FACULTAT DE DRET

Plànol  
AULARI TOMÁS Y VALIENTE  
RECORREGUTS D'EVACUACIÓ, MITJANS DE PROTECCIÓ I LOCALS DE RISC ESPECIAL

Escala 1/250	Nº Plànol C.04
DESEMBRE-2010	

# PL. COBERTA



## **LOT 3      Facultats i d'altres edificis de Diagonal Sud**

- Facultat de Ciències de la Terra
- Edifici CCiTUB - Centres Científics i Tecnològics Universitat de Barcelona



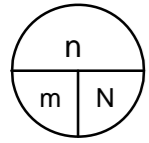

n: ocupants  
m: ample  
N: capacitat

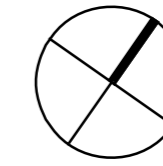

LLEGGENDA SISTEMES D'EXTINCIÓ I DETECCIÓ D'INCENDIS

EXTINTOR DE POLS ABC	
EXTINTOR D'ANHÍDRID CARBÒNIC - CO <sub>2</sub>	
BOCA D'INCENDIS EQUIPADA	
POLSADOR D'ALARMA	
CENTRAL DETECCIÓ	
DETECTOR ÒPTIC	
COLUMNA SECA	
SIRENA D'ALARMA	
SISTEMA DE MEGAFONIA	

LLEGGENDA RECORREGUTS D'EVACUACIÓ

ESCALA	
SORTIDA D'EDIFICI	
SITUACIÓ PLÀNOL SOU AQUÍ	
VIA I SENTIT D'EVACUACIÓ PRINCIPAL	
VIA D'EVACUACIÓ SECUNDÀRIA	

LLEGGENDA INSTAL·LACIONS D'EMERGÈNCIA

RENTAULLS	
DUTXA D'EMERGÈNCIA	
MANTA APAGA FOCS	
EQUIP AUTÒNOM DE SALVAMENT	
MÀSCARA	
FARMACIOLA	
LLUM D'EMERGÈNCIA	

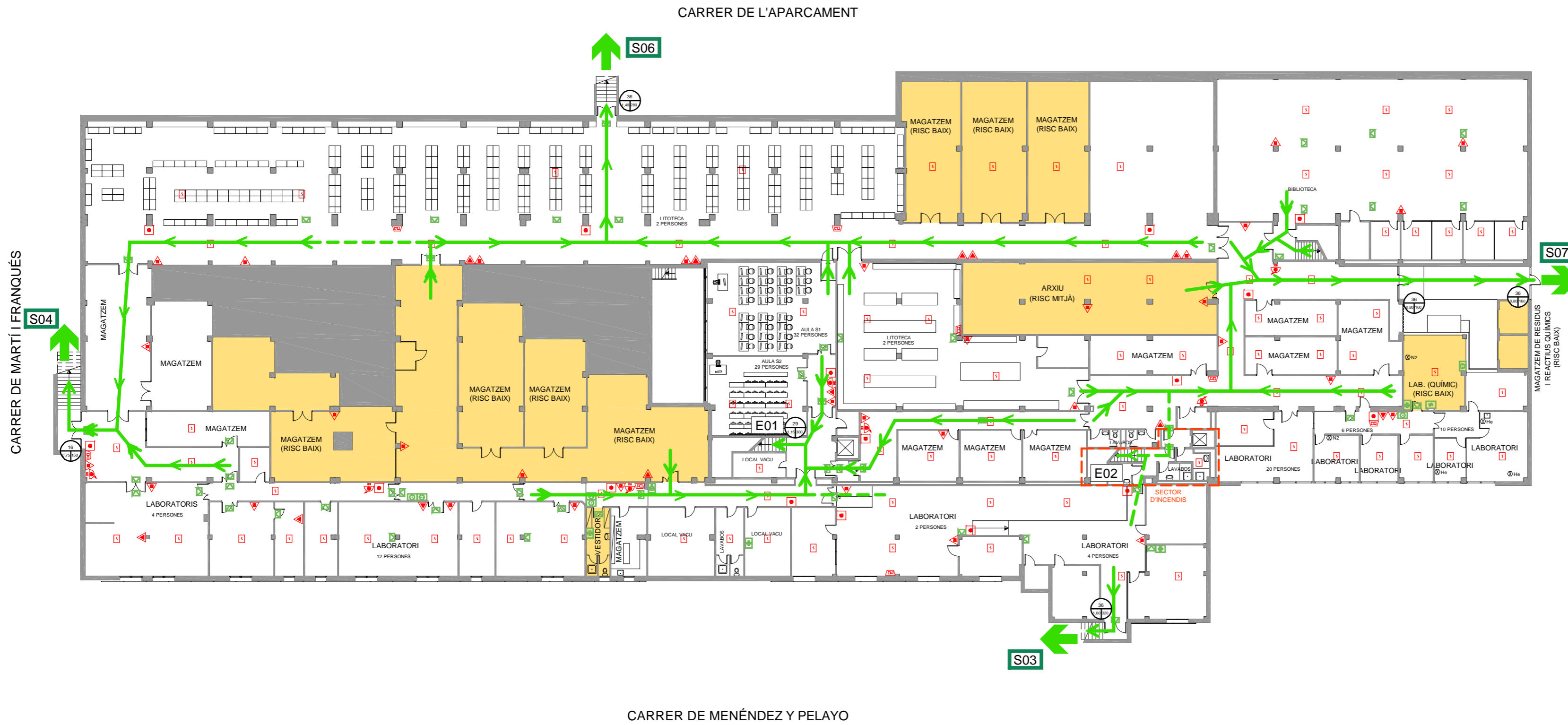

**PLA D'AUTOPROTECCIÓ  
DE LA FACULTAT DE CIÈNCIES  
DE LA TERRA**

Plànol  
RECORREGUTS D'EVACUACIÓ, MITJANS DE  
PROTECCIÓ I LOCALS DE RISC ESPECIAL

Escala 1/300	Nº Plànol B.01
DESEMBRE-2012	

**PL. SOTERRANI**

n: ocupants  
m: ample  
N: capacitat

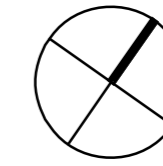

LLEGENDA SISTEMES D'EXTINCIÓ I DETECCIÓ D'INCENDIS

- EXTINTOR DE POLS ABC
- EXTINTOR D'ANHÍDRID CARBÒNIC - CO<sub>2</sub>
- BOCA D'INCENDIS EQUIPADA
- POLSADOR D'ALARMA
- CENTRAL DETECCIÓ
- DETECTOR ÒPTIC
- COLUMNA SECA
- SIRENA D'ALARMA
- SISTEMA DE MEGAFONIA

LLEGENDA RECORREGUTS D'EVACUACIÓ

- ESCALA
- SORTIDA D'EDIFICI
- SITUACIÓ PLÀNOL SOU AQUÍ
- VIA I SENTIT D'EVACUACIÓ PRINCIPAL
- VIA D'EVACUACIÓ SECUNDÀRIA

LLEGENDA INSTAL·LACIONS D'EMERGÈNCIA

- RENTAULLS
- DUTXA D'EMERGÈNCIA
- MANTA APAGA FOCS
- EQUIP AUTÒNOM DE SALVAMENT
- MÀSCARA
- FARMACIOLA
- LLUM D'EMERGÈNCIA

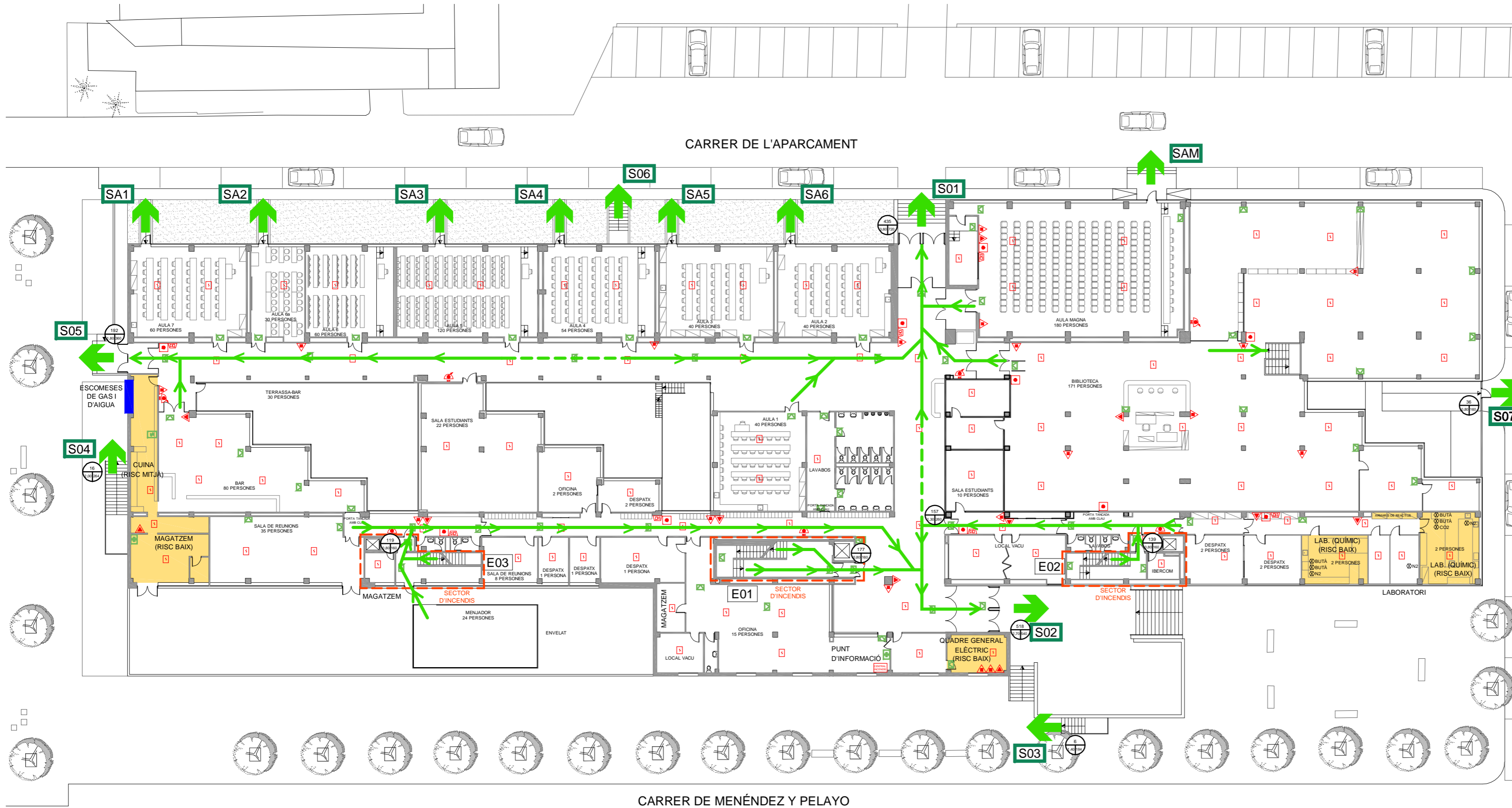

PLA D'AUTOPROTECCIÓ  
DE LA FACULTAT DE CIÈNCIES  
DE LA TERRA

Plànol  
RECORREGUTS D'EVACUACIÓ, MITJANS DE  
PROTECCIÓ I LOCALS DE RISC ESPECIAL

Escala 1/300	Nº Plànol B.02
DESEMBRE-2012	

PLANTA BAIXA

F:\OSMANTASQUES GENERALS CENTRALITZADES\10\_CAD-PLANOL\SC\_DIAGONAL\_SUD\CON\_GEOLOGIA\CON\_DIE\_MAI2012\CON\_DPB\_DIE\_120508.DWG

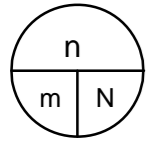

n: ocupants  
m: ample  
N: capacitat

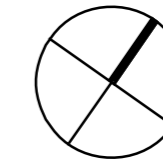

LLEGGENDA SISTEMES D'EXTINCIÓ I DETECCIÓ D'INCENDIS

EXTINTOR DE POLS ABC	
EXTINTOR D'ANHÍDRID CARBÒNIC - CO <sub>2</sub>	
BOCA D'INCENDIS EQUIPADA	
POLSADOR D'ALARMA	
CENTRAL DETECCIÓ	
DETECTOR ÒPTIC	
COLUMNA SECA	
SIRENA D'ALARMA	
SISTEMA DE MEGAFONIA	

LLEGGENDA RECORREGUTS D'EVACUACIÓ

ESCALA	
SORTIDA D'EDIFICI	
SITUACIÓ PLÀNOL SOU AQUÍ	
VIA I SENTIT D'EVACUACIÓ PRINCIPAL	
VIA D'EVACUACIÓ SECUNDÀRIA	

LLEGGENDA INSTAL·LACIONS D'EMERGÈNCIA

RENTAULLS	
DUTXA D'EMERGÈNCIA	
MANTA APAGA FOCS	
EQUIP AUTÒNOM DE SALVAMENT	
MÀSCARA	
FARMACIOLA	
LLUM D'EMERGÈNCIA	

CARRER DE MARTÍ I FRANQUÉS

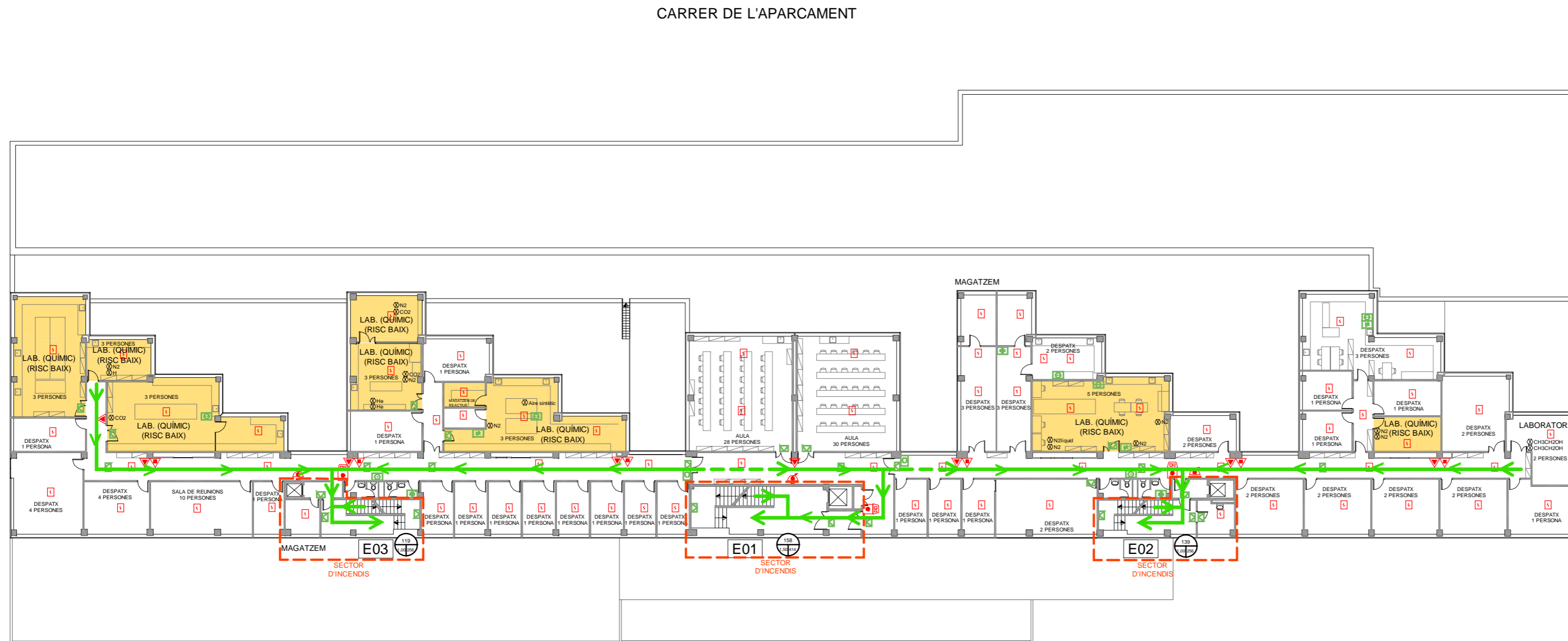

CARRER DE MENÉNDEZ Y PELAYO



**PLA D'AUTOPROTECCIÓ  
DE LA FACULTAT DE CIÈNCIES  
DE LA TERRA**

Plànol  
RECORREGUTS D'EVACUACIÓ, MITJANS DE  
PROTECCIÓ I LOCALS DE RISC ESPECIAL

Escala 1/300	Nº Plànol B.03
DESEMBRE-2012	

**PLANTA 1**

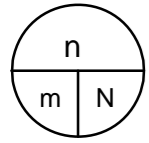

n: ocupants  
m: ample  
N: capacitat

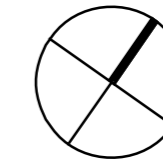

LLEGENDA SISTEMES D'EXTINCIÓ I DETECCIÓ D'INCENDIS

EXTINTOR DE POLS ABC	
EXTINTOR D'ANHÍDRID CARBÒNIC - CO <sub>2</sub>	
BOCA D'INCENDIS EQUIPADA	
POLSADOR D'ALARMA	
CENTRAL DETECCIÓ	
DETECTOR ÒPTIC	
COLUMNA SECA	
SIRENA D'ALARMA	
SISTEMA DE MEGAFONIA	

LLEGENDA RECORREGUTS D'EVACUACIÓ

ESCALA	
SORTIDA D'EDIFICI	
SITUACIÓ PLÀNOL SOU AQUÍ	
VIA I SENTIT D'EVACUACIÓ PRINCIPAL	
VIA D'EVACUACIÓ SECUNDÀRIA	

LLEGENDA INSTAL·LACIONS D'EMERGÈNCIA

RENTAULLS	
DUTXA D'EMERGÈNCIA	
MANTA APAGA FOCS	
EQUIP AUTÒNOM DE SALVAMENT	
MÀSCARA	
FARMACIOLA	
LLUM D'EMERGÈNCIA	

CARRER DE MARTÍ I FRANQUÈS

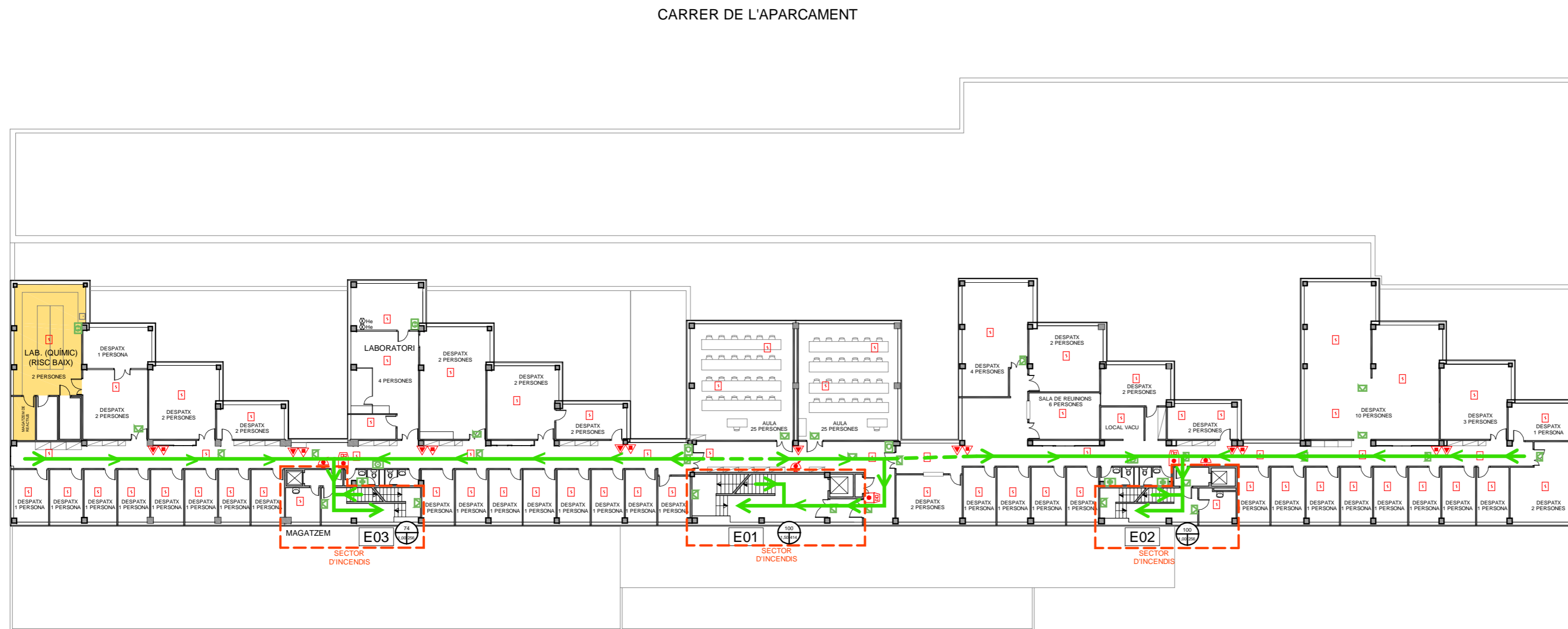

CARRER DE MENÉNDEZ Y PELAYO



PLA D'AUTOPROTECCIÓ  
DE LA FACULTAT DE CIÈNCIES  
DE LA TERRA

Plànol  
RECORREGUTS D'EVACUACIÓ, MITJANS DE  
PROTECCIÓ I LOCALS DE RISC ESPECIAL

Escala 1/300	Nº Plànol B.04
DESEMBRE-2012	

PLANTA 2

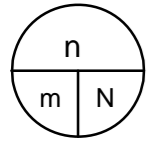

n: ocupants  
m: ample  
N: capacitat

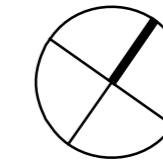

LLEGGENDA SISTEMES D'EXTINCIÓ I DETECCIÓ D'INCENDIS

EXTINTOR DE POLS ABC	
EXTINTOR D'ANHÍDRID CARBÒNIC - CO <sub>2</sub>	
BOCA D'INCENDIS EQUIPADA	
POLSADOR D'ALARMA	
CENTRAL DETECCIÓ	
DETECTOR ÒPTIC	
COLUMNA SECA	
SIRENA D'ALARMA	
SISTEMA DE MEGAFONIA	

LLEGGENDA RECORREGUTS D'EVACUACIÓ

ESCALA	
SORTIDA D'EDIFICI	
SITUACIÓ PLÀNOL SOU AQUÍ	
VIA I SENTIT D'EVACUACIÓ PRINCIPAL	
VIA D'EVACUACIÓ SECUNDÀRIA	

LLEGGENDA INSTAL·LACIONS D'EMERGÈNCIA

RENTAULLS	
DUTXA D'EMERGÈNCIA	
MANTA APAGA FOCS	
EQUIP AUTÒNOM DE SALVAMENT	
MÀSCARA	
FARMACIOLA	
LLUM D'EMERGÈNCIA	

CARRER DE L'APARCAMENT

CARRER DE MARTÍ I FRANQUÈS

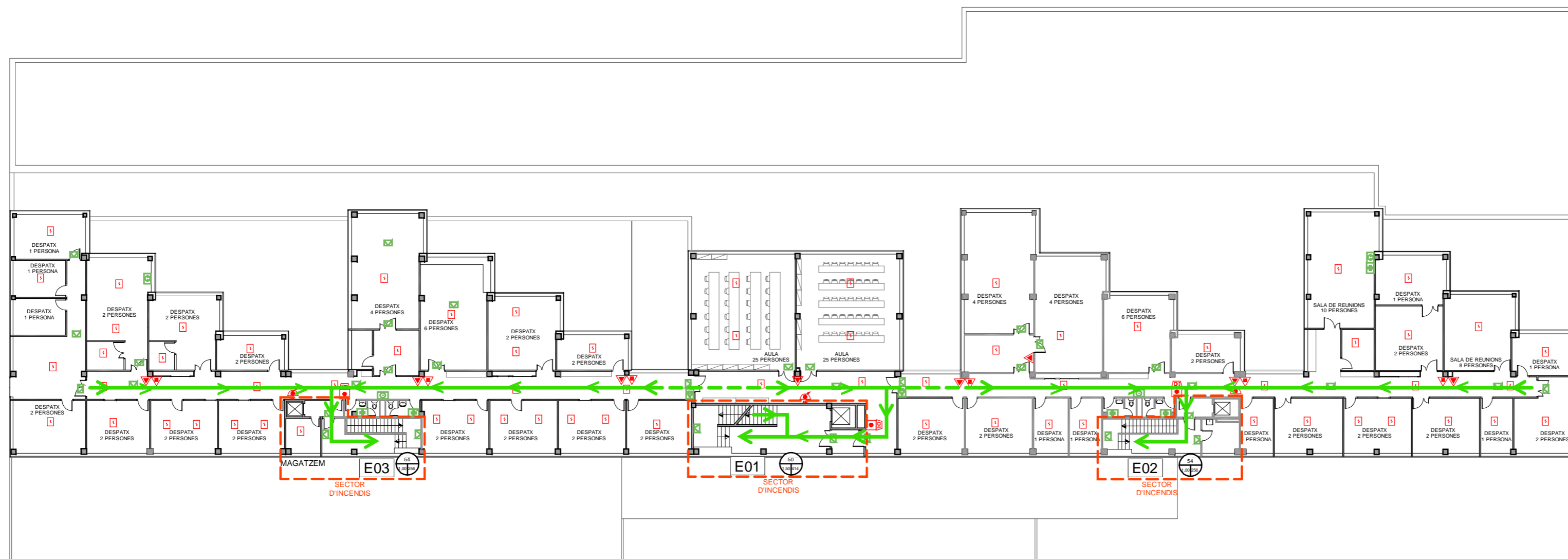

CARRER DE MENÉNDEZ Y PELAYO



PLA D'AUTOPROTECCIÓ  
DE LA FACULTAT DE CIÈNCIES  
DE LA TERRA

Plànol  
RECORREGUTS D'EVACUACIÓ, MITJANS DE  
PROTECCIÓ I LOCALS DE RISC ESPECIAL

Escala 1/300	Nº Plànol B.05
DESEMBRE-2012	

PLANTA 3

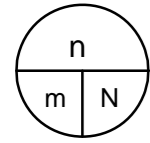

n: ocupants  
m: ample  
N: capacitat

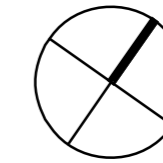

**LLEGENDA SISTEMES D'EXTINCIÓ I DETECCIÓ D'INCENDIS**

EXTINTOR DE POLS ABC	
EXTINTOR D'ANHÍDRID CARBÒNIC - CO <sub>2</sub>	
BOCA D'INCENDIS EQUIPADA	
POLSADOR D'ALARMA	
CENTRAL DETECCIÓ	
DETECTOR ÒPTIC	
COLUMNNA SECA	
SIRENA D'ALARMA	
SISTEMA DE MEGAFONIA	

**LLEGENDA RECORREGUTS D'EVACUACIÓ**

ESCALA	
SORTIDA D'EDIFICI	
SITUACIÓ PLÀNOL SOU AQUÍ	
VIA I SENTIT D'EVACUACIÓ PRINCIPAL	
VIA D'EVACUACIÓ SECUNDÀRIA	

**LLEGENDA INSTAL·LACIONS D'EMERGÈNCIA**

RENTAULLS	
DUTXA D'EMERGÈNCIA	
MANTA APAGA FOCS	
EQUIP AUTÒNOM DE SALVAMENT	
MÀSCARA	
FARMACIOLA	
LLUM D'EMERGÈNCIA	

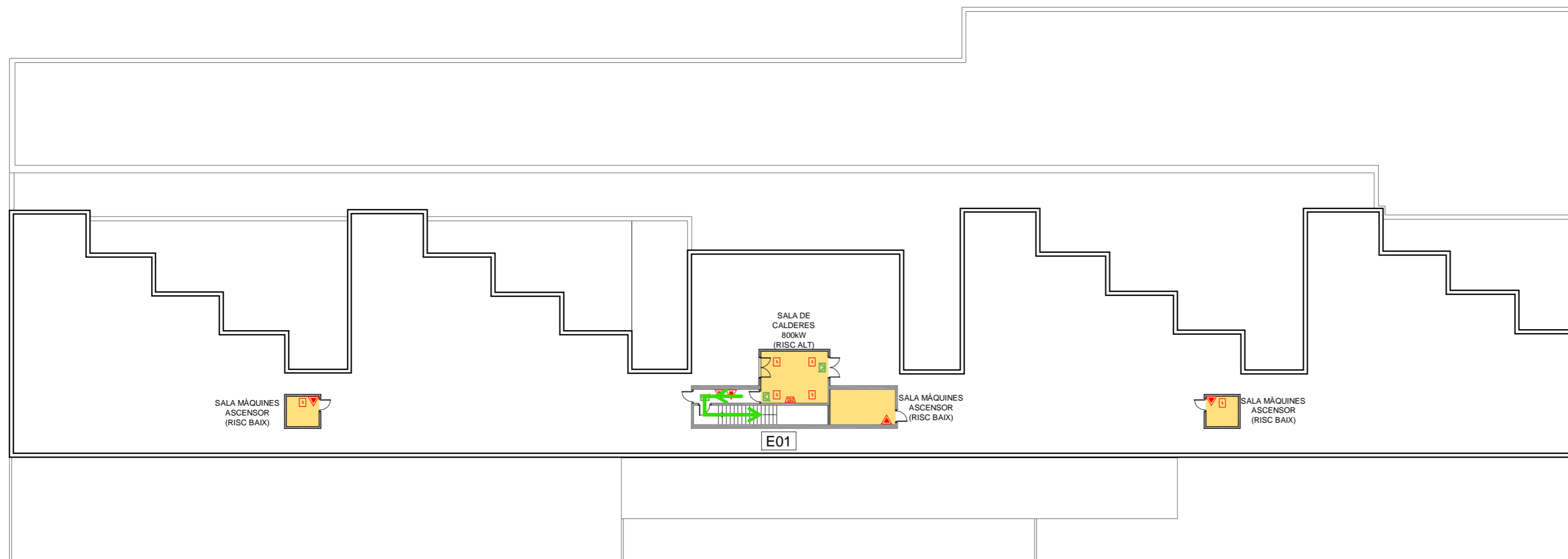

**PLA D'AUTOPROTECCIÓ  
DE LA FACULTAT DE CIÈNCIES  
DE LA TERRA**

Plànol  
RECORREGUTS D'EVACUACIÓ, MITJANS DE  
PROTECCIÓ I LOCALS DE RISC ESPECIAL

Escala 1/300  DESEMBRE-2012	Nº Plànol <b>B.06</b>
--------------------------------------	--------------------------

**PL. COBERTA**

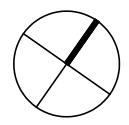
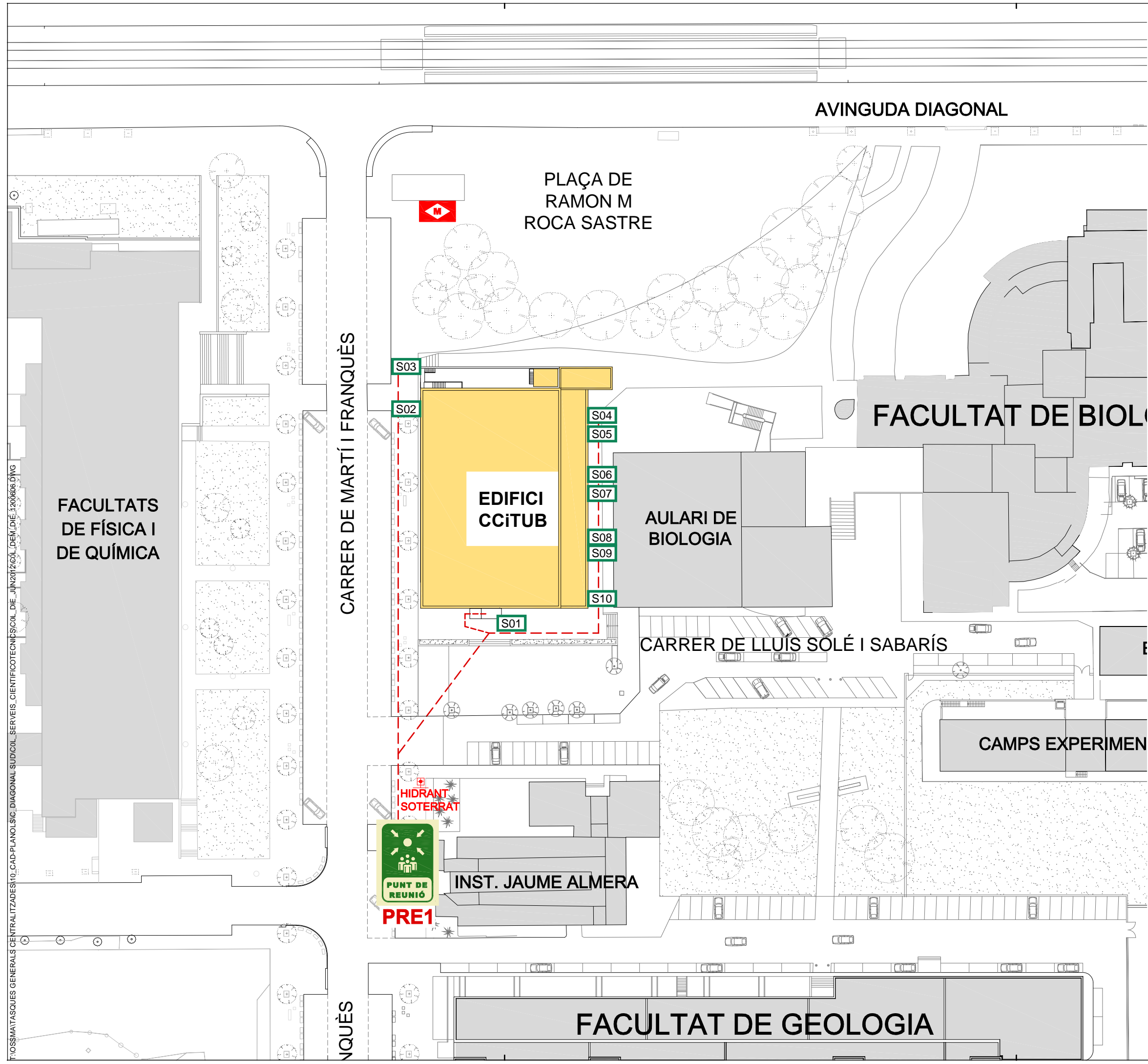

LLEGENDA SISTEMES D'EXTINCIÓ I DETECCIÓ D'INCENDIS

- EXTINTOR DE POLS ABC
- EXTINTOR D'ANHÍDRID CARBÒNIC - CO<sub>2</sub>
- BOCA D'INCENDIS EQUIPADA
- BIE
- POLSADOR D'ALARMA
- CENTRAL DETECCIÓ
- DETECTOR ÒPTIC
- COLUMNA SECA
- SIRENA D'ALARMA
- SISTEMA DE MEGAFONIA

LLEGENDA RECORREGUTS D'EVACUACIÓ

- ESCALA
- SORTIDA D'EDIFICI
- SITUACIÓ PLÀNOL SOU AQUÍ
- VIA I SENTIT D'EVACUACIÓ PRINCIPAL
- VIA D'EVACUACIÓ SECUNDÀRIA

LLEGENDA INSTAL·LACIONS D'EMERGÈNCIA

- RENTAULLS
- DUTXA D'EMERGÈNCIA
- MANTA APAGA FOCS
- EQUIP AUTÒNOM DE SALVAMENT
- MÀSCARA
- FARMACIOLA
- LLUM D'EMERGÈNCIA



PLA D'AUTOPROTECCIÓ DE L'EDIFICI CCiTUB

Plànol EMPLAÇAMENT AMB ELS PUNTS DE REUNIÓ I LES SORTIDES D'EDIFICI ASSIGNADES

Escala 1/500	Nº Plànol A.01
JUNY-2012	

EMPLAÇAMENT

T:\OSSMAITASQUES GENERALS CENTRALITZADES\10...CAD-PLANOL\3.C...DIAGONAL SUDCOC...SERVEIS\_CIENTIFICOTECNIC\3.COC...DIE...JUN2012\COC...DEM...DIE...1200606.DWG

CARRER DE MARTÍ I FRANQUÈS

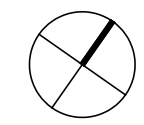

LLEGENDA SISTEMES D'EXTINCIÓ I DETECCIÓ D'INCENDIS

EXTINTOR DE POLS ABC	
EXTINTOR D'ANHÍDRID CARBÒNIC - CO <sub>2</sub>	
BOCA D'INCENDIS EQUIPADA	
POLSADOR D'ALARMA	
CENTRAL DETECCIÓ	
DETECTOR ÒPTIC	
COLUMNNA SECA	
SIRENA D'ALARMA	
SISTEMA DE MEGAFONIA	

LLEGENDA RECORREGUTS D'EVACUACIÓ

ESCALA	
SORTIDA D'EDIFICI	
SITUACIÓ PLÀNOL SOU AQUÍ	
VIA I SENTIT D'EVACUACIÓ PRINCIPAL	
VIA D'EVACUACIÓ SECUNDÀRIA	

LLEGENDA INSTAL·LACIONS D'EMERGÈNCIA

RENTAULLS	
DUTXA D'EMERGÈNCIA	
MANTA APAGA FOCS	
EQUIP AUTÒNOM DE SALVAMENT	
MÀSCARA	
FARMACIOLA	
LLUM D'EMERGÈNCIA	



PLA D'AUTOPROTECCIÓ DE L'EDIFICI CCiTUB

Plànol RECORREGUTS D'EVACUACIÓ, MITJANS DE PROTECCIÓ I LOCALS DE RISC ESPECIAL

Escala 1/200	Nº Plànol B.01
JUNY-2012	

PLANTA BAIXA

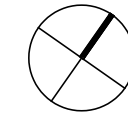
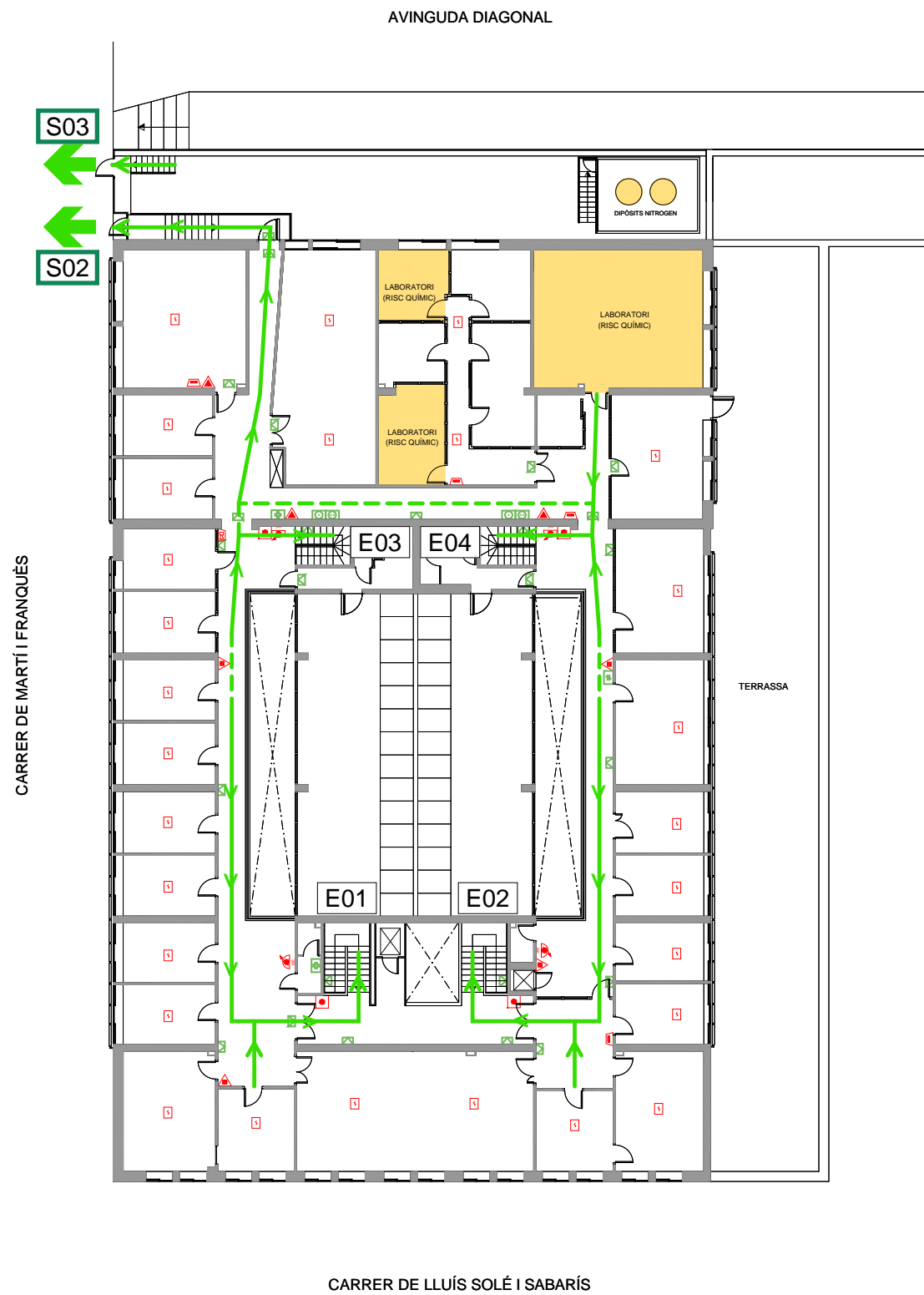

LLEGENDA SISTEMES D'EXTINCIÓ I DETECCIÓ D'INCENDIS

EXTINTOR DE POLS ABC	
EXTINTOR D'ANHÍDRID CARBÒNIC - CO <sub>2</sub>	
BOCA D'INCENDIS EQUIPADA	
POLSADOR D'ALARMA	
CENTRAL DETECCIÓ	
DETECTOR ÒPTIC	
COLUMNA SECA	
SIRENA D'ALARMA	
SISTEMA DE MEGAFONIA	

LLEGENDA RECORREGUTS D'EVACUACIÓ

ESCALA	
SORTIDA D'EDIFICI	
SITUACIÓ PLÀNOL SOU AQUÍ	
VIA I SENTIT D'EVACUACIÓ PRINCIPAL	
VIA D'EVACUACIÓ SECUNDÀRIA	

LLEGENDA INSTAL·LACIONS D'EMERGÈNCIA

RENTAULLS	
DUTXA D'EMERGÈNCIA	
MANTA APAGA FOCS	
EQUIP AUTÒNOM DE SALVAMENT	
MÀSCARA	
FARMACIOLA	
LLUM D'EMERGÈNCIA	



PLA D'AUTOPROTECCIÓ DE L'EDIFICI CCITUB

Plànol RECORREGUTS D'EVACUACIÓ, MITJANS DE PROTECCIÓ I LOCALS DE RISC ESPECIAL

Escala 1/200	Nº Plànol B.02
JUNY-2012	

PLANTA 1



## **LOT 4 Facultats i d'altres edificis de Centre Ciutat i Diagonal**

- Facultat d'informació i Mitjans Audiovisuals
- Edifici Juliana Morell
- Pavelló Rosa

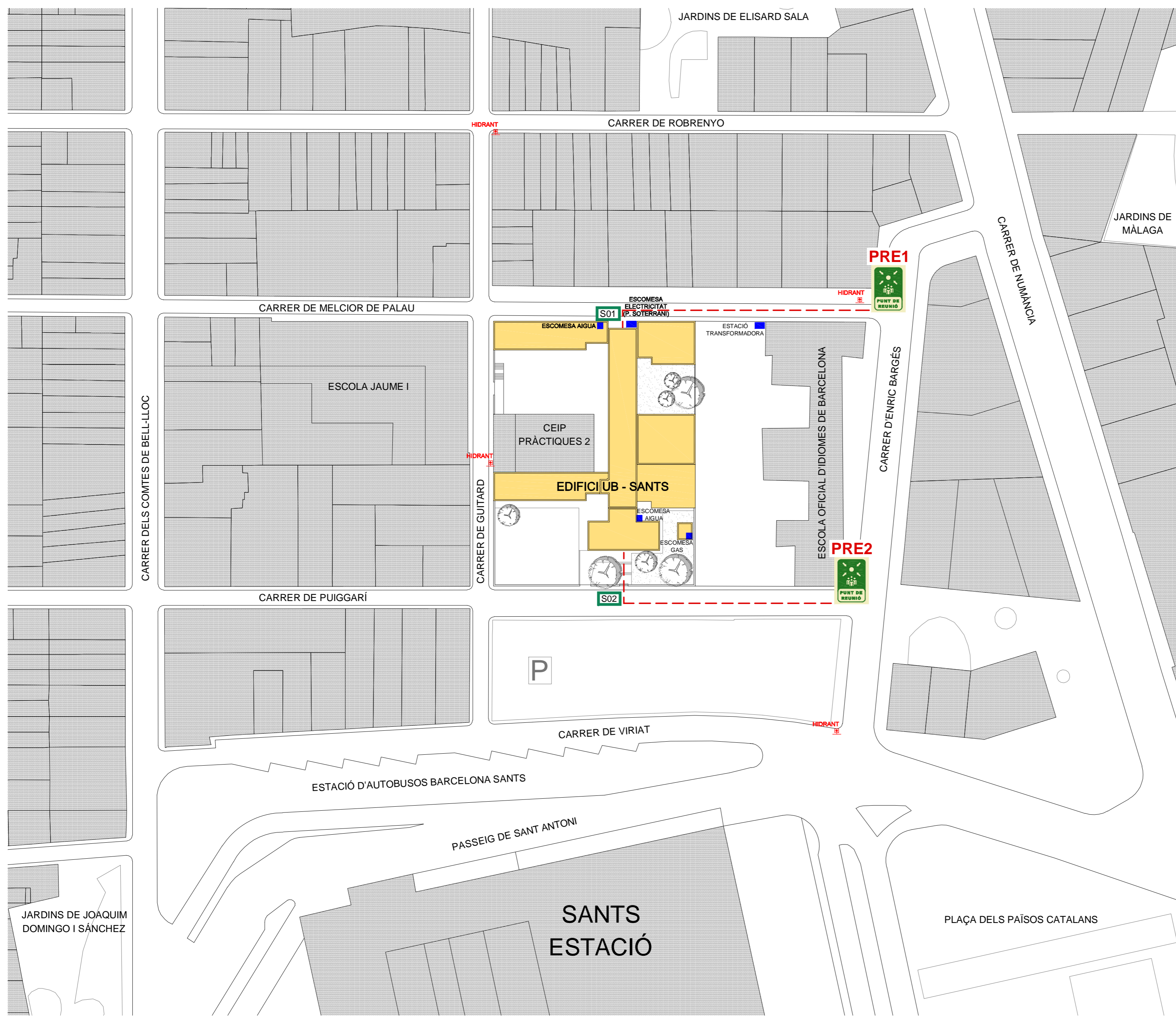
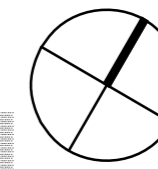

LLEGENDA SISTEMES D'EXTINCIÓ I DETECCIÓ D'INCENDIS

- EXTINTOR DE POLS ABC
- EXTINTOR D'ANHÍDRID CARBÒNIC - CO<sub>2</sub>
- BOCA D'INCENDIS EQUIPADA
- POLSADOR D'ALARMA
- CENTRAL DETECCIÓ
- DETECTOR ÒPTIC
- COLUMNA SECA
- SIRENA D'ALARMA
- SISTEMA DE MEGAFONIA

LLEGENDA RECORREGUTS D'EVACUACIÓ

- ESCALA E01
- SORTIDA D'EDIFICI S01
- SITUACIÓ PLÀNOL SOU AQUÍ
- VIA I SENTIT D'EVACUACIÓ PRINCIPAL
- VIA D'EVACUACIÓ SECUNDÀRIA

LLEGENDA INSTAL·LACIONS D'EMERGÈNCIA

- RENTAULLS
- DUTXA D'EMERGÈNCIA
- MANTA APAGA FOCS
- EQUIP AUTÒNOM DE SALVAMENT
- MÀSCARA
- FARMACIOLA
- LLUM D'EMERGÈNCIA



PLA D'AUTOPROTECCIÓ DE LA FACULTAT D'INFORMACIÓ I MITJANS AUDIOVISUALS

Plànol  
EMPLAÇAMENT AMB ELS PUNTS DE REUNIÓ I LES SORTIDES D'EDIFICI ASSIGNADES

Escala 1/1000	Nº Plànol <b>A.01</b>
DESEMBRE-2012	

**EMPLAÇAMENT**

F:\OSMATASQUES GENERALS CENTRALITZADES\10\_CAD-PLÀNOLS\SANTS\10T\_DEM\_DIE\_120712.DWG

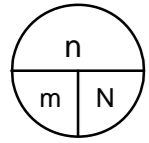

n: ocupants  
m: ample  
N: capacitat

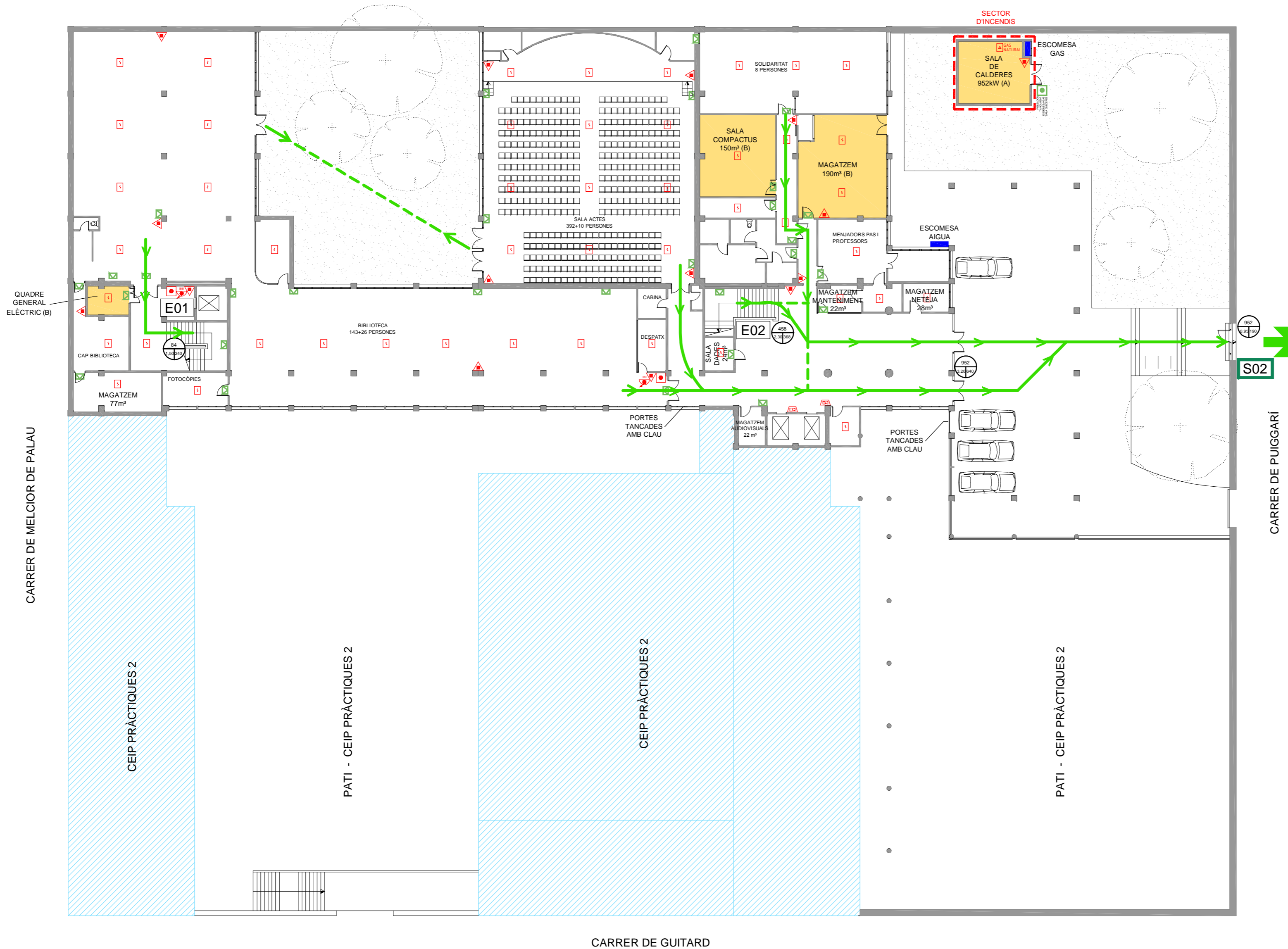
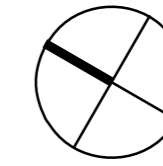

LLEGGENDA SISTEMES D'EXTINCIÓ I DETECCIÓ D'INCENDIS

EXTINTOR DE POLS ABC	
EXTINTOR D'ANHÍDRID CARBÒNIC - CO <sub>2</sub>	
BOCA D'INCENDIS EQUIPADA	
POLSADOR D'ALARMA	
CENTRAL DETECCIÓ	
DETECTOR ÒPTIC	
COLUMNA SECA	
SIRENA D'ALARMA	
SISTEMA DE MEGAFONIA	

LLEGGENDA RECORREGUTS D'EVACUACIÓ

ESCALA	
SORTIDA D'EDIFICI	
SITUACIÓ PLÀNOL SOU AQUÍ	
VIA I SENTIT D'EVACUACIÓ PRINCIPAL	
VIA D'EVACUACIÓ SECUNDÀRIA	

LLEGGENDA INSTAL·LACIONS D'EMERGÈNCIA

RENTAULLS	
DUTXA D'EMERGÈNCIA	
MANTA APAGA FOCS	
EQUIP AUTÒNOM DE SALVAMENT	
MÀSCARA	
FARMACIOLA	
LLUM D'EMERGÈNCIA	



PLA D'AUTOPROTECCIÓ DE LA FACULTAT D'INFORMACIÓ I MITJANS AUDIOVISUALS

Plànol RECORREGUTS D'EVACUACIÓ, MITJANS DE PROTECCIÓ I LOCALS DE RISC ESPECIAL

Escala 1/250	Nº Plànol B.01
DESEMBRE-2012	

PLANTA -1

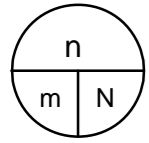

n: ocupants  
m: ample  
N: capacitat

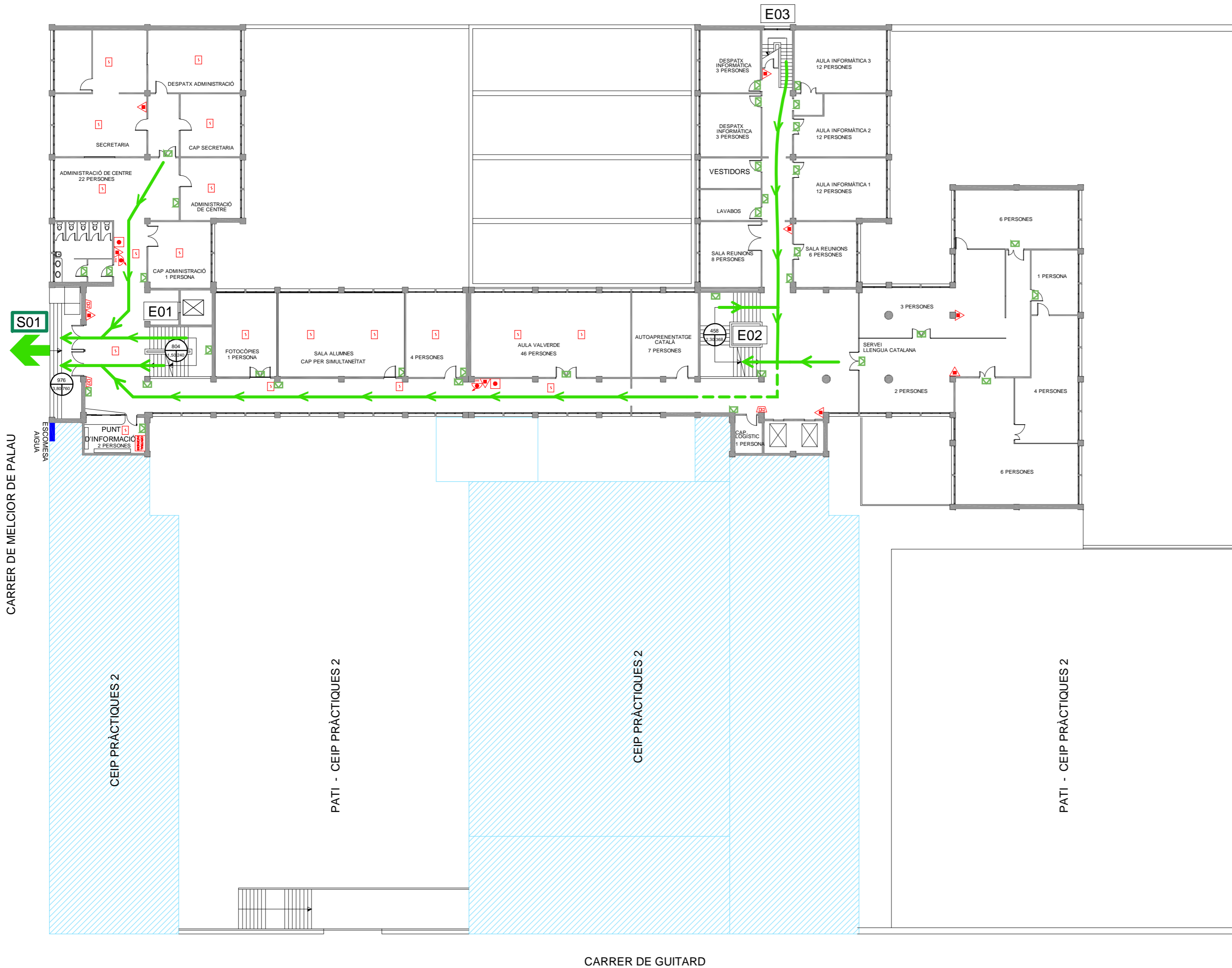
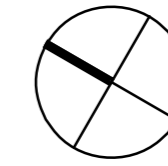

LLEGENDA SISTEMES D'EXTINCIÓ I DETECCIÓ D'INCENDIS

- EXTINTOR DE POLS ABC
- EXTINTOR D'ANHÍDRID CARBÒNIC - CO<sub>2</sub>
- BOCA D'INCENDIS EQUIPADA
- POLSADOR D'ALARMA
- CENTRAL DETECCIÓ
- DETECTOR ÒPTIC
- COLUMNA SECA
- SIRENA D'ALARMA
- SISTEMA DE MEGAFONIA

LLEGENDA RECORREGUTS D'EVACUACIÓ

- ESCALA
- SORTIDA D'EDIFICI
- SITUACIÓ PLÀNOL SOU AQUÍ
- VIA I SENTIT D'EVACUACIÓ PRINCIPAL
- VIA D'EVACUACIÓ SECUNDÀRIA

LLEGENDA INSTAL·LACIONS D'EMERGÈNCIA

- RENTAULLS
- DUTXA D'EMERGÈNCIA
- MANTA APAGA FOCS
- EQUIP AUTÒNOM DE SALVAMENT
- MÀSCARA
- FARMACIOLA
- LLUM D'EMERGÈNCIA



PLA D'AUTOPROTECCIÓ DE LA FACULTAT D'INFORMACIÓ I MITJANS AUDIOVISUALS

Plànol  
RECORREGUTS D'EVACUACIÓ, MITJANS DE PROTECCIÓ I LOCALS DE RISC ESPECIAL

Escala  
1/250

Nº Plànol  
B.02

DESEMBRE 2012

PLANTA BAIXA

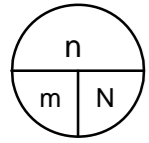

n: ocupants  
m: ample  
N: capacitat

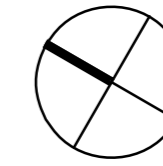

### LLEGGENDA SISTEMES D'EXTINCIÓ I DETECCIÓ D'INCENDIS

EXTINTOR DE POLS ABC	
EXTINTOR D'ANHÍDRID CARBÒNIC - CO <sub>2</sub>	
BOCA D'INCENDIS EQUIPADA	
POLSADOR D'ALARMA	
CENTRAL DETECCIÓ	
DETECTOR ÒPTIC	
COLUMNA SECA	
SIRENA D'ALARMA	
SISTEMA DE MEGAFONIA	

### LLEGGENDA RECORREGUTS D'EVACUACIÓ

ESCALA	
SORTIDA D'EDIFICI	
SITUACIÓ PLÀNOL SOU AQUÍ	
VIA I SENTIT D'EVACUACIÓ PRINCIPAL	
VIA D'EVACUACIÓ SECUNDÀRIA	

### LLEGGENDA INSTAL·LACIONS D'EMERGÈNCIA

RENTAULLS	
DUTXA D'EMERGÈNCIA	
MANTA APAGA FOCS	
EQUIP AUTÒNOM DE SALVAMENT	
MÀSCARA	
FARMACIOLA	
LLUM D'EMERGÈNCIA	

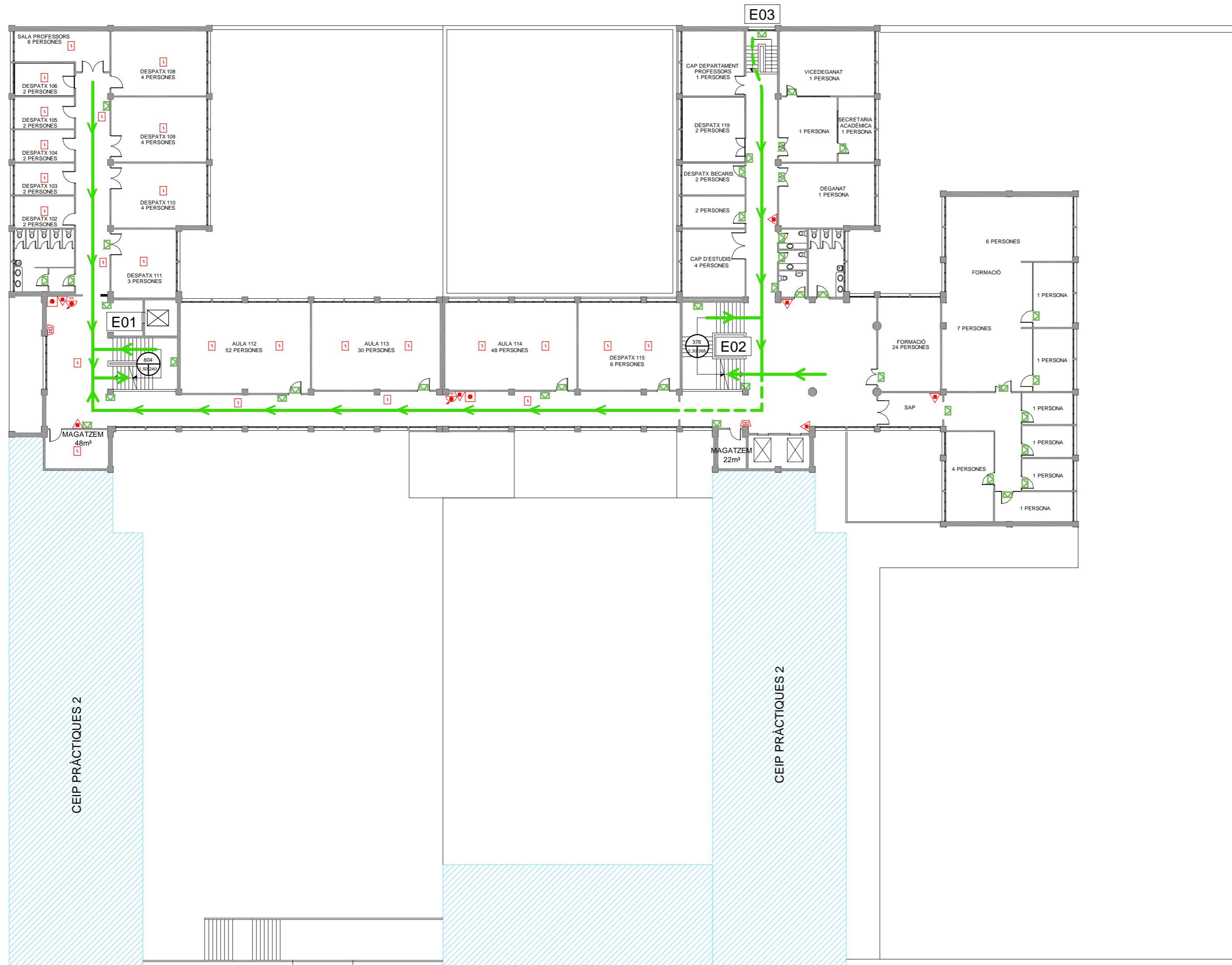

CARRER DE MELCIOR DE PALAU

CARRER DE PUIGGARI

CEIP PRÀCTIQUES 2

CEIP PRÀCTIQUES 2

CARRER DE GUITARD



## PLA D'AUTOPROTECCIÓ DE LA FACULTAT D'INFORMACIÓ I MITJANS AUDIOVISUALS

Plànol  
RECORREGUTS D'EVACUACIÓ, MITJANS DE PROTECCIÓ I LOCALS DE RISC ESPECIAL

Escala 1/250	Nº Plànol B.03
DESEMBRE-2012	

# PLANTA 1

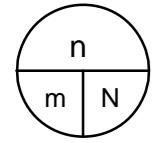

n: ocupants  
m: ample  
N: capacitat

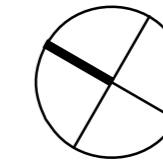

### LLEGGENDA SISTEMES D'EXTINCIÓ I DETECCIÓ D'INCENDIS

EXTINTOR DE POLS ABC	
EXTINTOR D'ANHÍDRID CARBÒNIC - CO <sub>2</sub>	
BOCA D'INCENDIS EQUIPADA	
POLSADOR D'ALARMA	
CENTRAL DETECCIÓ	
DETECTOR ÒPTIC	
COLUMNNA SECA	
SIRENA D'ALARMA	
SISTEMA DE MEGAFONIA	

### LLEGGENDA RECORREGUTS D'EVACUACIÓ

ESCALA	
SORTIDA D'EDIFICI	
SITUACIÓ PLÀNOL SOU AQUÍ	
VIA I SENTIT D'EVACUACIÓ PRINCIPAL	
VIA D'EVACUACIÓ SECUNDÀRIA	

### LLEGGENDA INSTAL·LACIONS D'EMERGÈNCIA

RENTAULLS	
DUTXA D'EMERGÈNCIA	
MANTA APAGA FOCS	
EQUIP AUTÒNOM DE SALVAMENT	
MÀSCARA	
FARMACIOLA	
LLUM D'EMERGÈNCIA	

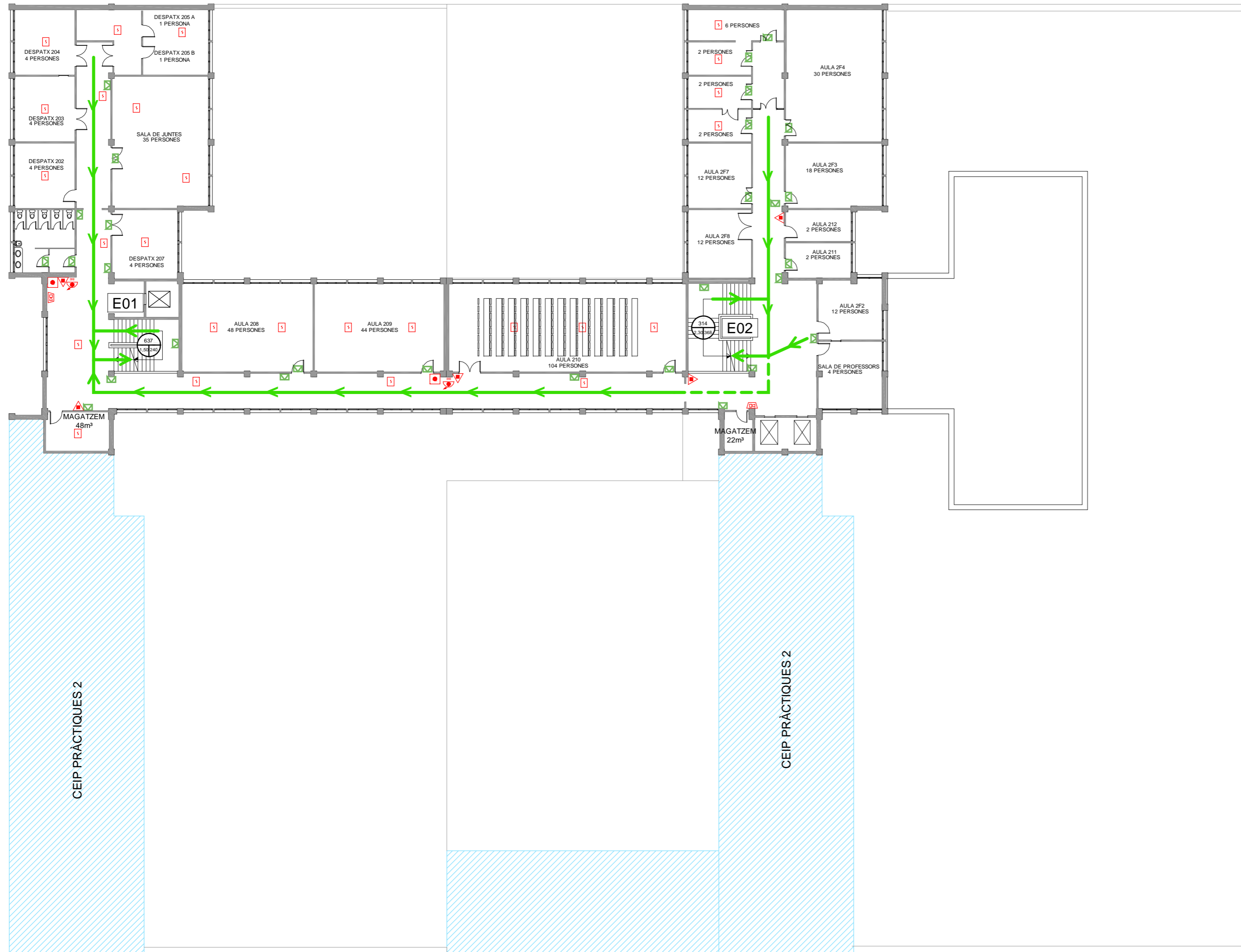

CARRER DE PUIGGARI

CARRER DE MELCIOR DE PALAU

CARRER DE GUITARD



## PLA D'AUTOPROTECCIÓ DE LA FACULTAT D'INFORMACIÓ I MITJANS AUDIOVISUALS

Plànol  
RECORREGUTS D'EVACUACIÓ, MITJANS DE PROTECCIÓ I LOCALS DE RISC ESPECIAL

Escala 1/250	Nº Plànol B.04
DESEMBRE-2012	

# PLANTA 2

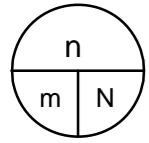

n: ocupants  
m: ample  
N: capacitat

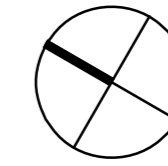

### LLEENDA SISTEMES D'EXTINCIÓ I DETECCIÓ D'INCENDIS

EXTINTOR DE POLS ABC	
EXTINTOR D'ANHÍDRID CARBÒNIC - CO <sub>2</sub>	
BOCA D'INCENDIS EQUIPADA	
POLSADOR D'ALARMA	
CENTRAL DETECCIÓ	
DETECTOR ÒPTIC	
COLUMNA SECA	
SIRENA D'ALARMA	
SISTEMA DE MEGAFONIA	

### LLEENDA RECORREGUTS D'EVACUACIÓ

ESCALA	
SORTIDA D'EDIFICI	
SITUACIÓ PLÀNOL SOU AQUÍ	
VIA I SENTIT D'EVACUACIÓ PRINCIPAL	
VIA D'EVACUACIÓ SECUNDÀRIA	

### LLEENDA INSTAL·LACIONS D'EMERGÈNCIA

RENTAULLS	
DUTXA D'EMERGÈNCIA	
MANTA APAGA FOCS	
EQUIP AUTÒNOM DE SALVAMENT	
MÀSCARA	
FARMACIOLA	
LLUM D'EMERGÈNCIA	

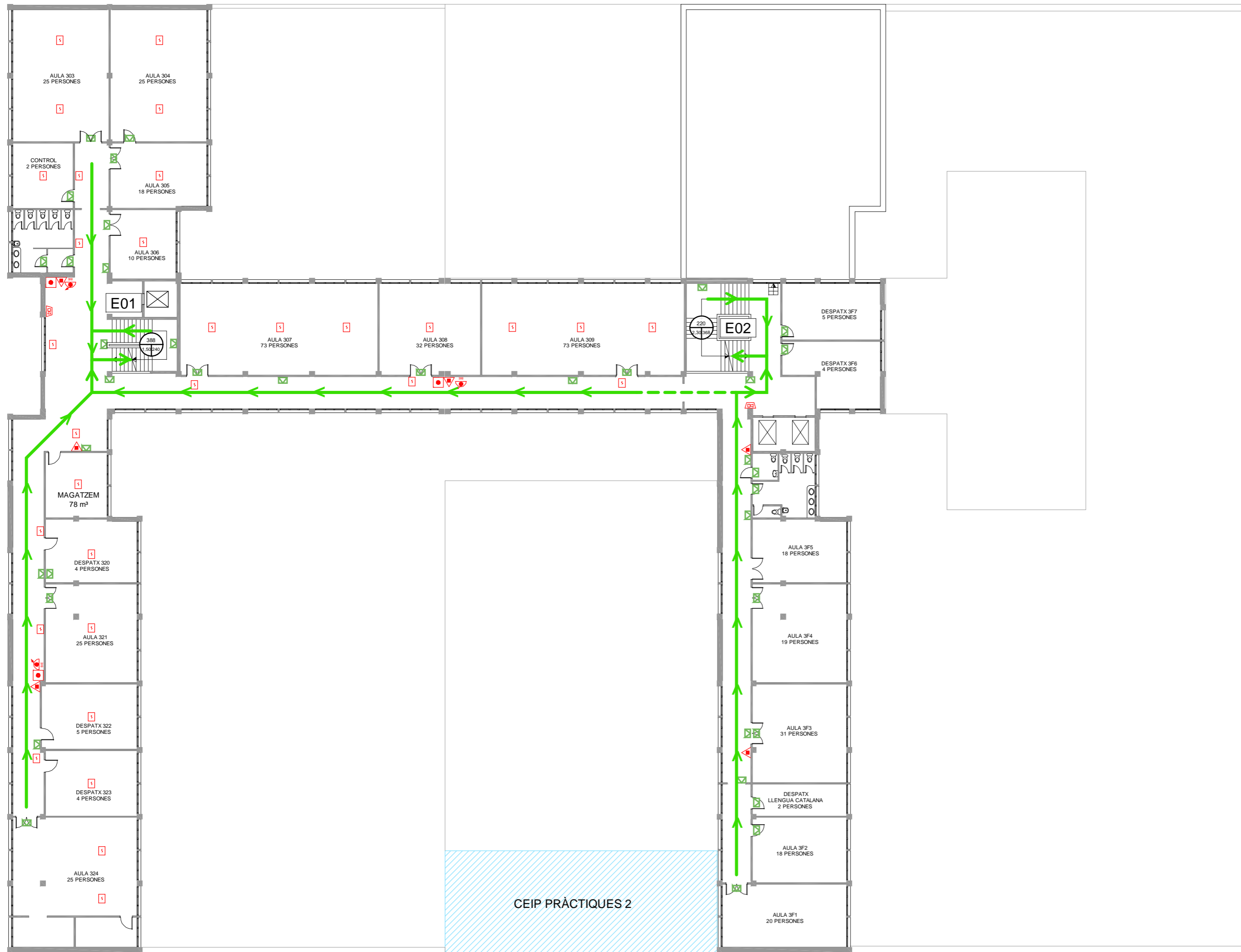

CARRER DE MELCIOR DE PALAU

CARRER DE PUIGGARI

CARRER DE GUITARD

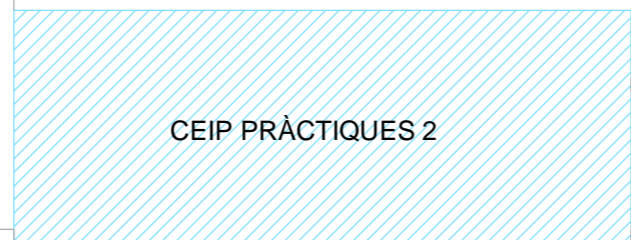

## PLA D'AUTOPROTECCIÓ DE LA FACULTAT D'INFORMACIÓ I MITJANS AUDIOVISUALS

Plànol RECORREGUTS D'EVACUACIÓ, MITJANS DE PROTECCIÓ I LOCALS DE RISC ESPECIAL

Escala 1/250	Nº Plànol B.05
DESEMBRE-2012	

# PLANTA 3

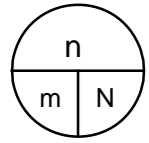

n: ocupants  
m: ample  
N: capacitat

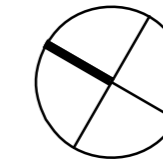

LLEGENDA SISTEMES D'EXTINCIÓ I DETECCIÓ D'INCENDIS

EXTINTOR DE POLS ABC	
EXTINTOR D'ANHÍDRID CARBÒNIC - CO <sub>2</sub>	
BOCA D'INCENDIS EQUIPADA	
POLSADOR D'ALARMA	
CENTRAL DETECCIÓ	
DETECTOR ÒPTIC	
COLUMNA SECA	
SIRENA D'ALARMA	
SISTEMA DE MEGAFONIA	

LLEGENDA RECORREGUTS D'EVACUACIÓ

ESCALA	
SORTIDA D'EDIFICI	
SITUACIÓ PLÀNOL SOU AQUÍ	
VIA I SENTIT D'EVACUACIÓ PRINCIPAL	
VIA D'EVACUACIÓ SECUNDÀRIA	

LLEGENDA INSTAL·LACIONS D'EMERGÈNCIA

RENTAULLS	
DUTXA D'EMERGÈNCIA	
MANTA APAGA FOCS	
EQUIP AUTÒNOM DE SALVAMENT	
MÀSCARA	
FARMACIOLA	
LLUM D'EMERGÈNCIA	

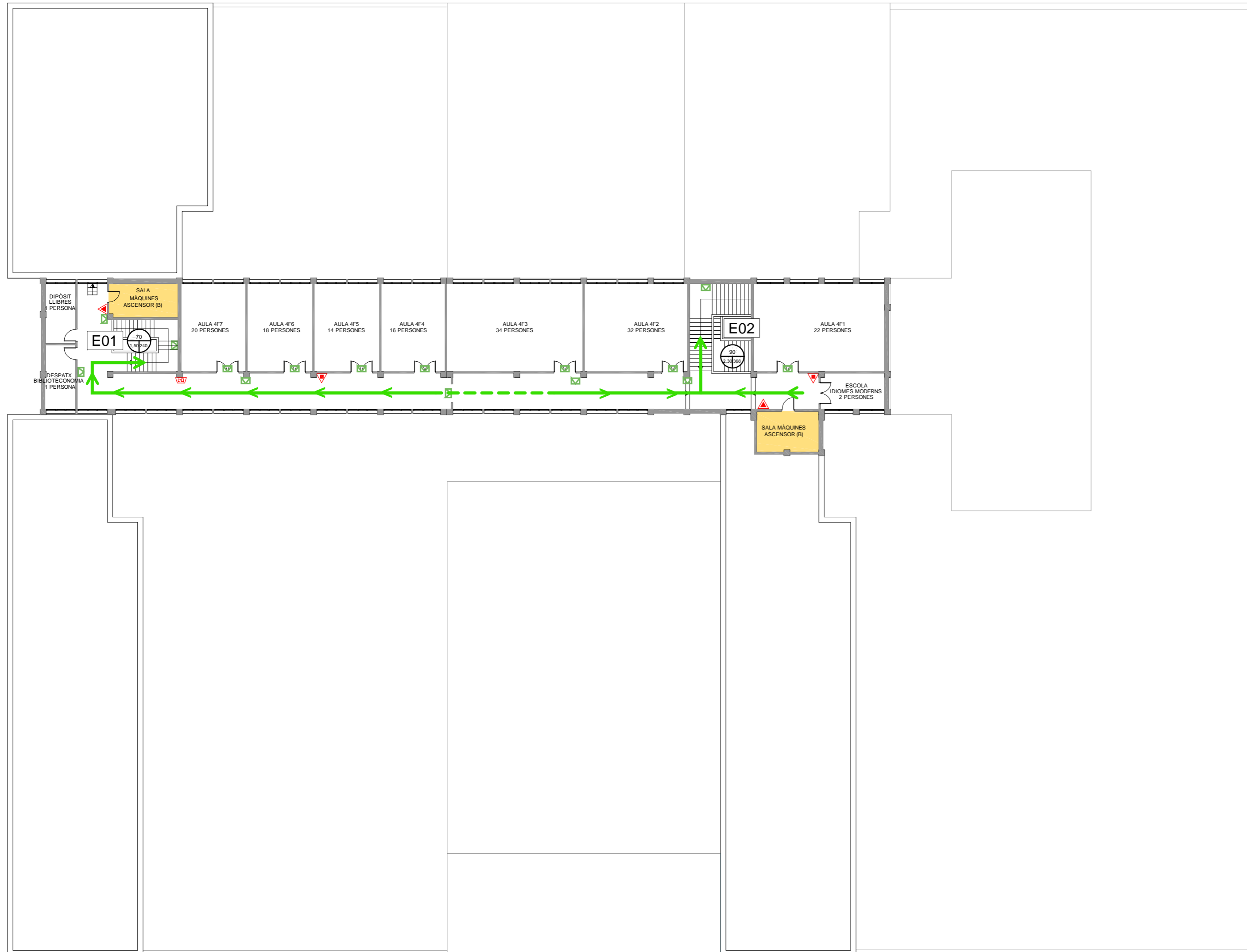

CARRER DE MELCIOR DE PALAU

CARRER DE PUIGGARI

CARRER DE GUITARD



**PLA D'AUTOPROTECCIÓ DE LA FACULTAT D'INFORMACIÓ I MITJANS AUDIOVISUALS**

Plànol  
RECORREGUTS D'EVACUACIÓ, MITJANS DE PROTECCIÓ I LOCALS DE RISC ESPECIAL

Escala 1/250  DESEMBRE-2012	Nº Plànol <b>B.06</b>
--------------------------------------	--------------------------

**PLANTA 4**

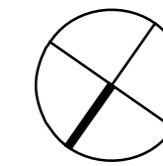

### LLEGENDA SISTEMES D'EXTINCIÓ I DETECCIÓ D'INCENDIS

EXTINTOR DE POLS ABC	
EXTINTOR D'ANHÍDRID CARBÒNIC - CO <sub>2</sub>	
BOCA D'INCENDIS EQUIPADA	
POLSADOR D'ALARMA	
CENTRAL DETECCIÓ	
DETECTOR ÒPTIC	
COLUMNA SECA	
SIRENA D'ALARMA	
SISTEMA DE MEGAFONIA	

### LLEGENDA RECORREGUTS D'EVACUACIÓ

ESCALA	
SORTIDA D'EDIFICI	
SITUACIÓ PLÀNOL SOU AQUÍ	
VIA I SENTIT D'EVACUACIÓ PRINCIPAL	
VIA D'EVACUACIÓ SECUNDÀRIA	

### LLEGENDA INSTAL·LACIONS D'EMERGÈNCIA

RENTAULLS	
DUTXA D'EMERGÈNCIA	
MANTA APAGA FOCS	
EQUIP AUTÒNOM DE SALVAMENT	
MÀSCARA	
FARMACIOLA	
LLUM D'EMERGÈNCIA	

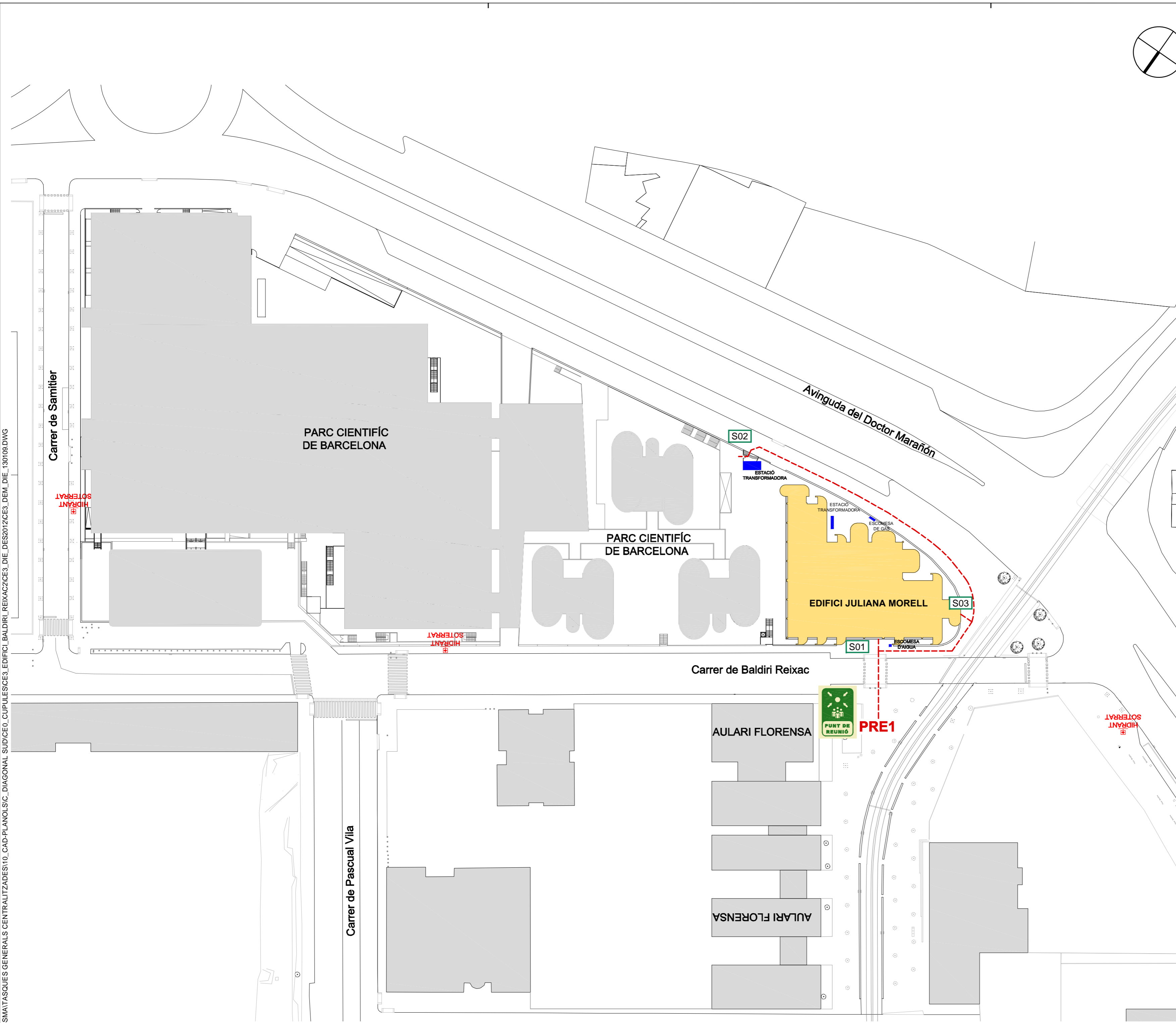

## PLA D'AUTOPROTECCIÓ DE L'EDIFICI JULIANA MORELL

Plànol  
EMPLAÇAMENT AMB EL PUNT DE REUNIÓ I LES SORTIDES D'EDIFICI ASSIGNADES

Escala 1/800  GENER-2013	Nº Plànol  <b>A.01</b>
-----------------------------------	------------------------------

# EMPLAÇAMENT

F:\OSMATASQUES GENERALS CENTRALITZADES\10\_CAD-PLANOL\SC\_DIAGONAL SUD\CE0\_CUPULES\CE3\_EDIFICI BALDIRI REIXAC\CE3\_DIE\_DES2012\CE3\_DEM\_DIE\_130109.DWG



n: ocupants  
m: ample  
N: capacitat

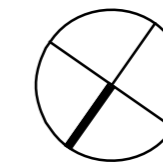

ESTACIÓ TRANSFORMADORA

SECTOR D'INCENDIS E02

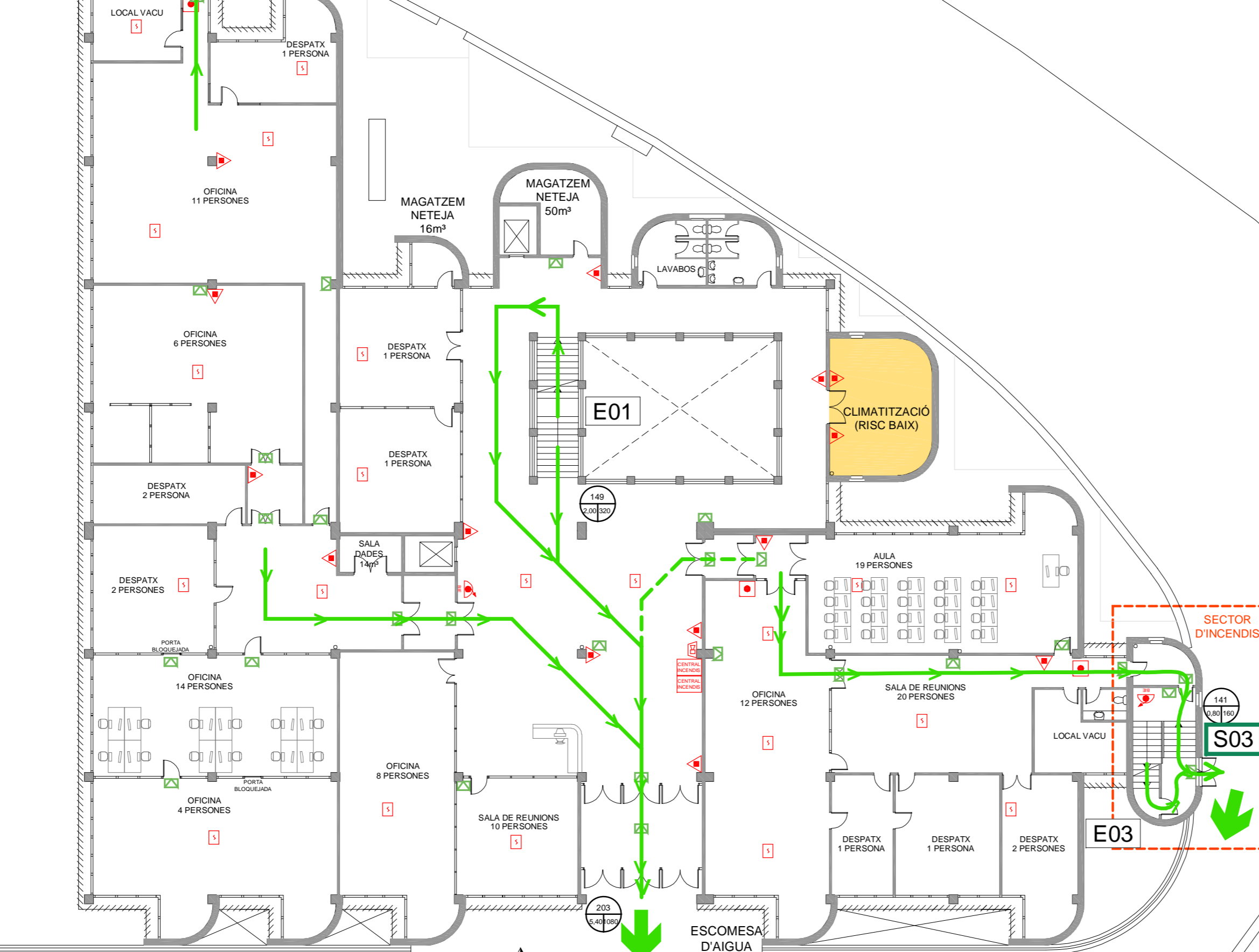

S01

SECTOR D'INCENDIS

S03

CARRER DE BALDIRI I REIXAC

LLEGENDA SISTEMES D'EXTINCIÓ I DETECCIÓ D'INCENDIS

- EXTINTOR DE POLS ABC
- EXTINTOR D'ANHÍDRID CARBÒNIC - CO<sub>2</sub>
- BOCA D'INCENDIS EQUIPADA
- POLSADOR D'ALARMA
- CENTRAL DETECCIÓ
- DETECTOR ÒPTIC
- COLUMNA SECA
- SIRENA D'ALARMA
- SISTEMA DE MEGAFONIA

LLEGENDA RECORREGUTS D'EVACUACIÓ

- ESCALA
- SORTIDA D'EDIFICI
- SITUACIÓ PLÀNOL SOU AQUÍ
- VIA I SENTIT D'EVACUACIÓ PRINCIPAL
- VIA D'EVACUACIÓ SECUNDÀRIA

LLEGENDA INSTAL·LACIONS D'EMERGÈNCIA

- RENTAULLS
- DUTXA D'EMERGÈNCIA
- MANTA APAGA FOCS
- EQUIP AUTÒNOM DE SALVAMENT
- MÀSCARA
- FARMACIOLA
- LLUM D'EMERGÈNCIA



PLA D'AUTOPROTECCIÓ DE L'EDIFICI JULIANA MORELL

Plànol RECORREGUTS D'EVACUACIÓ, MITJANS DE PROTECCIÓ I LOCALS DE RISC ESPECIAL

Escala 1/200

Nº Plànol B.02

GENER-2013

PL. BAIXA

n: ocupants  
m: ample  
N: capacitat

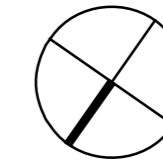

LLEGENDA SISTEMES D'EXTINCIÓ I DETECCIÓ D'INCENDIS

EXTINTOR DE POLS ABC	
EXTINTOR D'ANHÍDRID CARBÒNIC - CO <sub>2</sub>	
BOCA D'INCENDIS EQUIPADA	
POLSADOR D'ALARMA	
CENTRAL DETECCIÓ	
DETECTOR ÒPTIC	
COLUMNA SECA	
SIRENA D'ALARMA	
SISTEMA DE MEGAFONIA	

LLEGENDA RECORREGUTS D'EVACUACIÓ

ESCALA	
SORTIDA D'EDIFICI	
SITUACIÓ PLÀNOL SOU AQUÍ	
VIA I SENTIT D'EVACUACIÓ PRINCIPAL	
VIA D'EVACUACIÓ SECUNDÀRIA	

LLEGENDA INSTAL·LACIONS D'EMERGÈNCIA

RENTAULLS	
DUTXA D'EMERGÈNCIA	
MANTA APAGA FOCS	
EQUIP AUTÒNOM DE SALVAMENT	
MÀSCARA	
FARMACIOLA	
LLUM D'EMERGÈNCIA	



PLA D'AUTOPROTECCIÓ DE L'EDIFICI JULIANA MORELL

Plànol RECORREGUTS D'EVACUACIÓ, MITJANS DE PROTECCIÓ I LOCALS DE RISC ESPECIAL

Escala 1/200  GENER-2013	Nº Plànol <b>B.03</b>
-----------------------------------	--------------------------

PL. PRIMERA

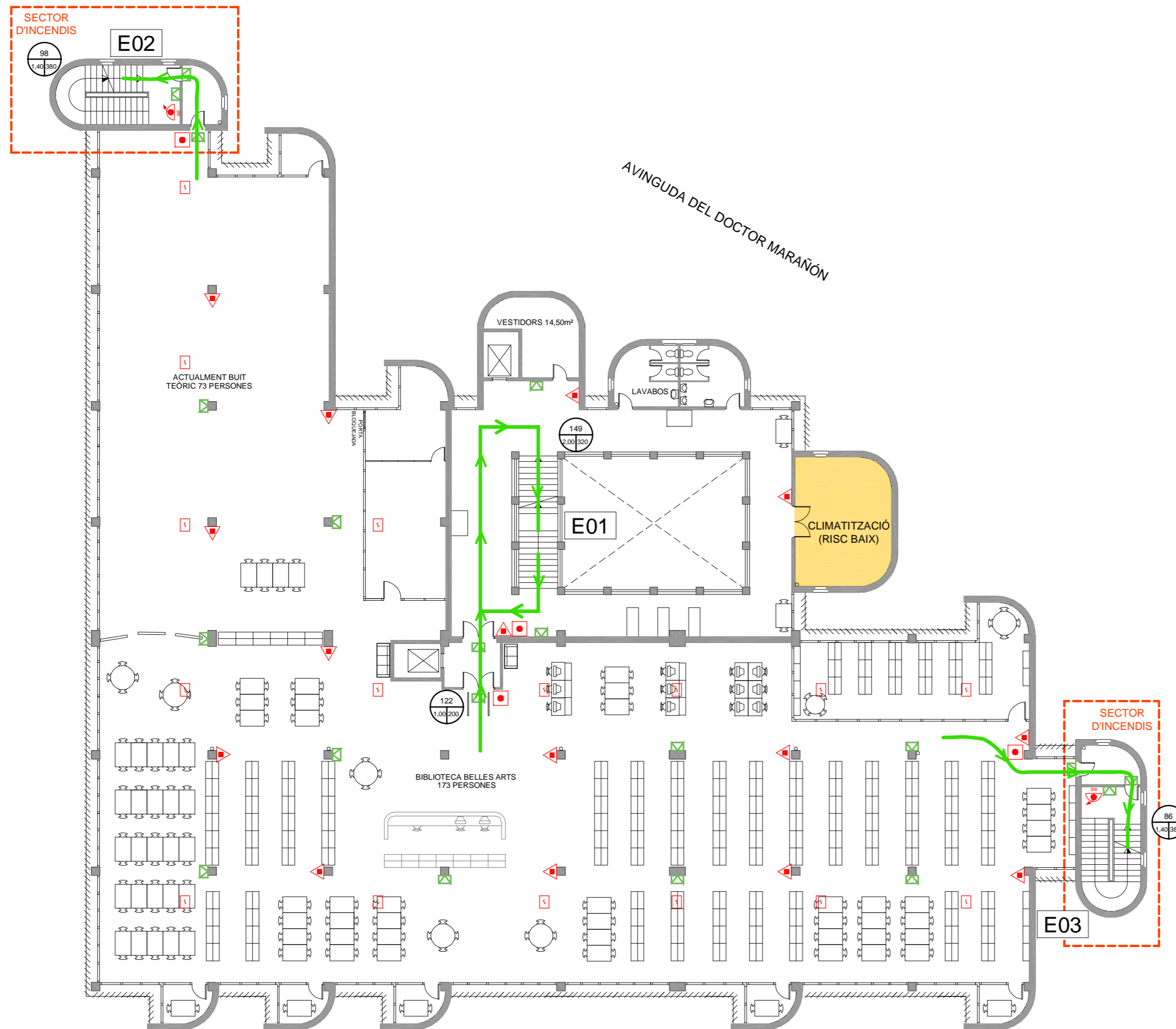

F:\OSMATASQUES GENERALS CENTRALITZADES\10\_CAD-PLANOL\SC\_DIAGONAL\_SUD\CE0\_CUPULES\CE3\_EDIFICI\_BALDIRI\_REIXAC\CE3\_DIE\_DES2012\CE3\_DPL\_DIE\_130108.DWG

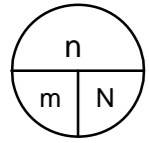

n: ocupants  
m: ample  
N: capacitat

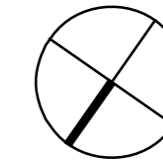

LLEGGENDA SISTEMES D'EXTINCIÓ I DETECCIÓ D'INCENDIS

EXTINTOR DE POLS ABC	
EXTINTOR D'ANHÍDRID CARBÒNIC - CO <sub>2</sub>	
BOCA D'INCENDIS EQUIPADA	
POLSADOR D'ALARMA	
CENTRAL DETECCIÓ	
DETECTOR ÒPTIC	
COLUMNA SECA	
SIRENA D'ALARMA	
SISTEMA DE MEGAFONIA	

LLEGGENDA RECORREGUTS D'EVACUACIÓ

ESCALA	
SORTIDA D'EDIFICI	
SITUACIÓ PLÀNOL SOU AQUÍ	
VIA I SENTIT D'EVACUACIÓ PRINCIPAL	
VIA D'EVACUACIÓ SECUNDÀRIA	

LLEGGENDA INSTAL·LACIONS D'EMERGÈNCIA

RENTAULLS	
DUTXA D'EMERGÈNCIA	
MANTA APAGA FOCS	
EQUIP AUTÒNOM DE SALVAMENT	
MÀSCARA	
FARMACIOLA	
LLUM D'EMERGÈNCIA	

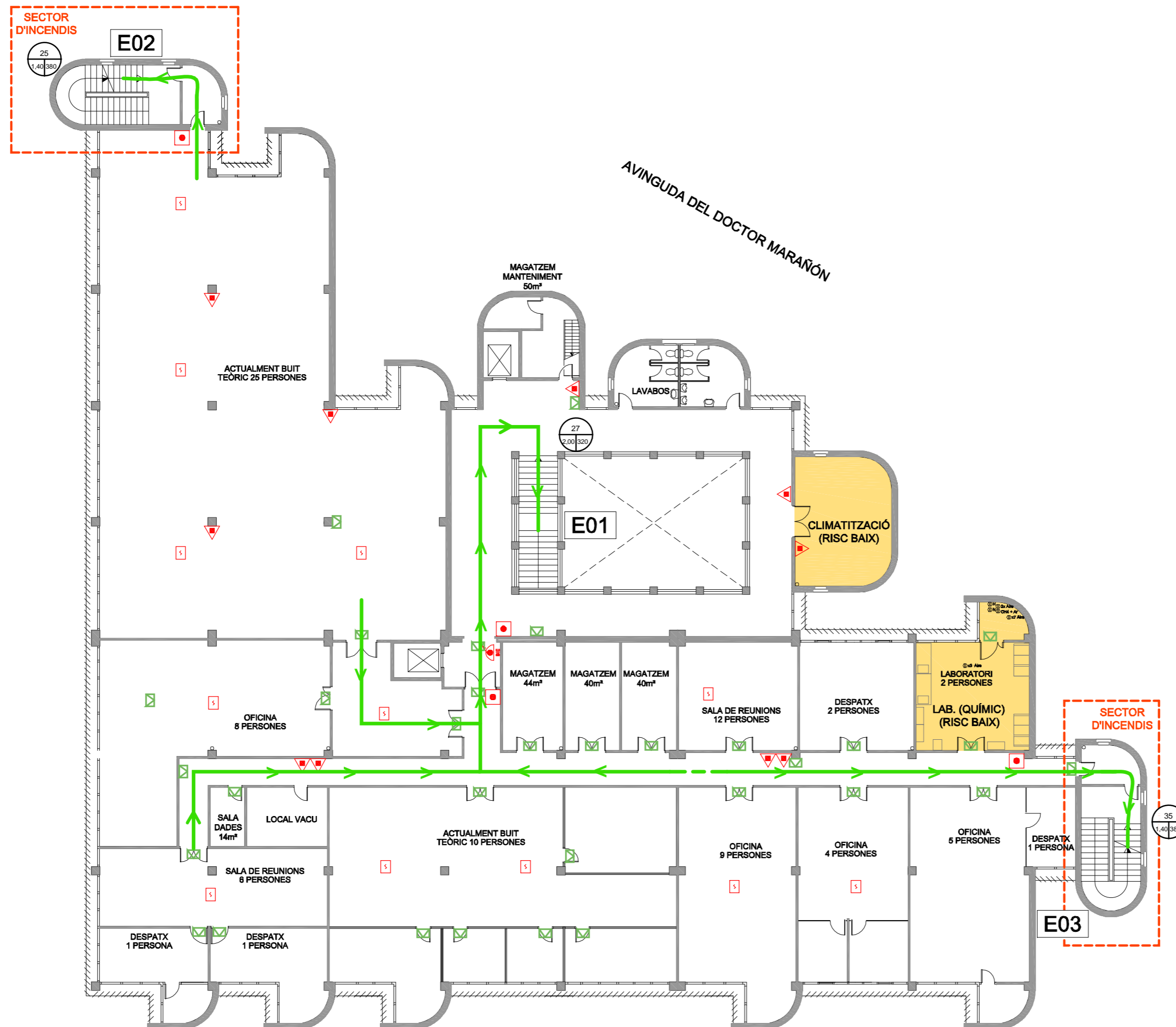

PLA D'AUTOPROTECCIÓ DE L'EDIFICI JULIANA MORELL

Plànol RECORREGUTS D'EVACUACIÓ, MITJANS DE PROTECCIÓ I LOCALS DE RISC ESPECIAL

Escala 1/200	Nº Plànol B.04
GENER-2013	

PL. SEGONA

F:\OSMATASQUES GENERALS CENTRALITZADES\10\_CAD-PLÀNOLS\3\_DIAGONAL\_SUD\CE0\_CUPULES\CE3\_EDIFICI\_BALDIRI\_REIXAC\2\CE3\_DIE\_DES2012\CE3\_DP2\_DIE\_121219.DWG



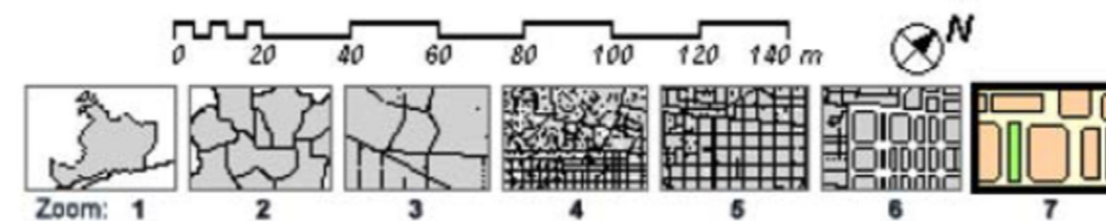
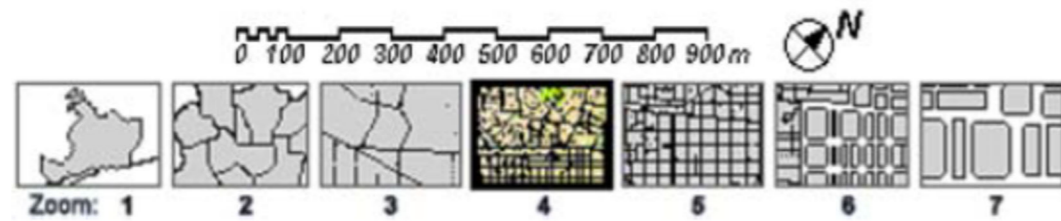
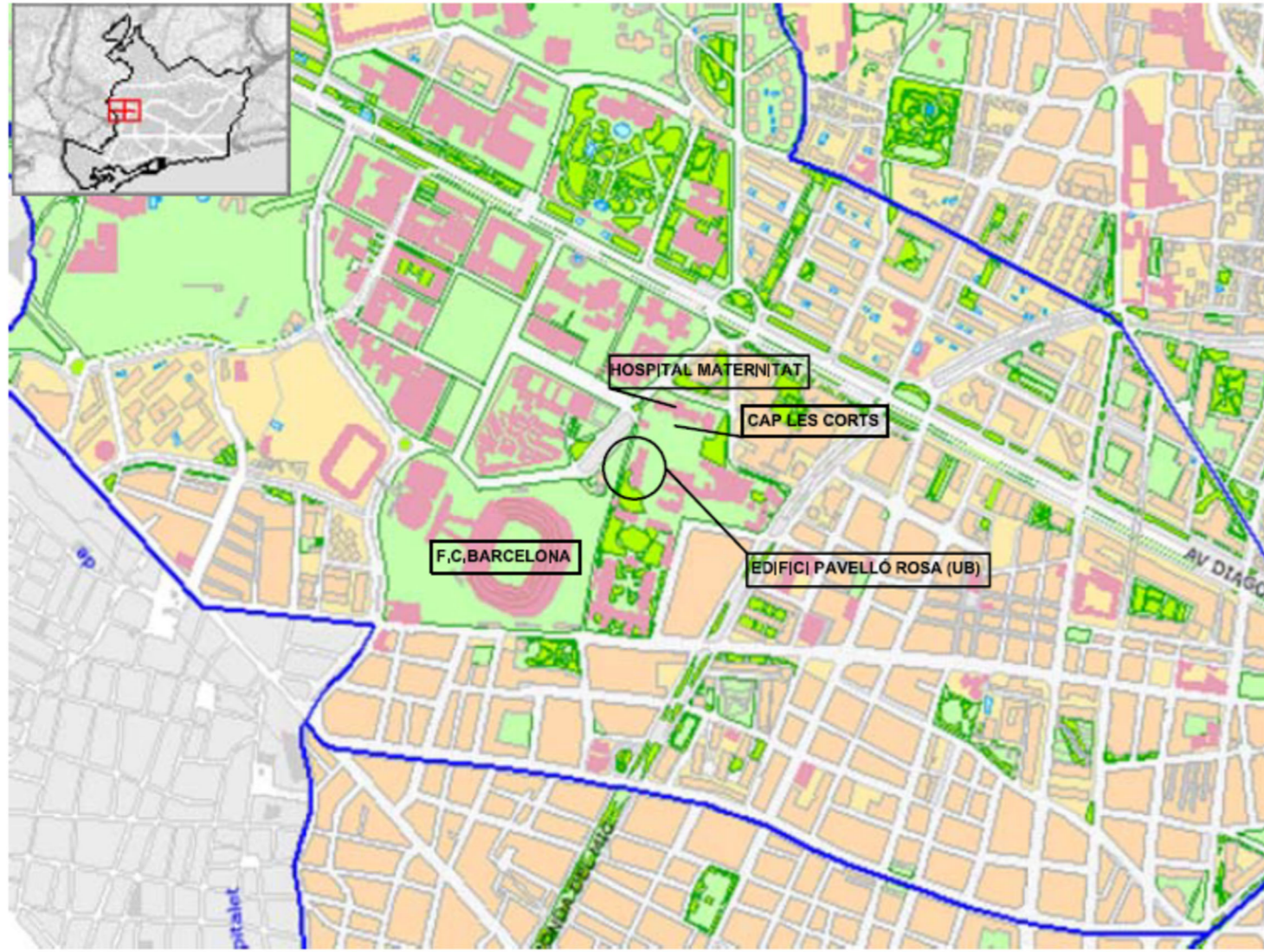

**PLA D'EMERGÈNCIA  
DE L'EDIFICI PAVELLÓ ROSA**

Plànol  
EMPLAÇAMENT AMB ELS PUNTS DE REUNIÓ  
I LES SORTIDES D'EDIFICI ASSIGNADES

Escala	Nº Plànol
	<b>A.01</b>
SETEMBRE-2005	

**EMPLAÇAMENT**

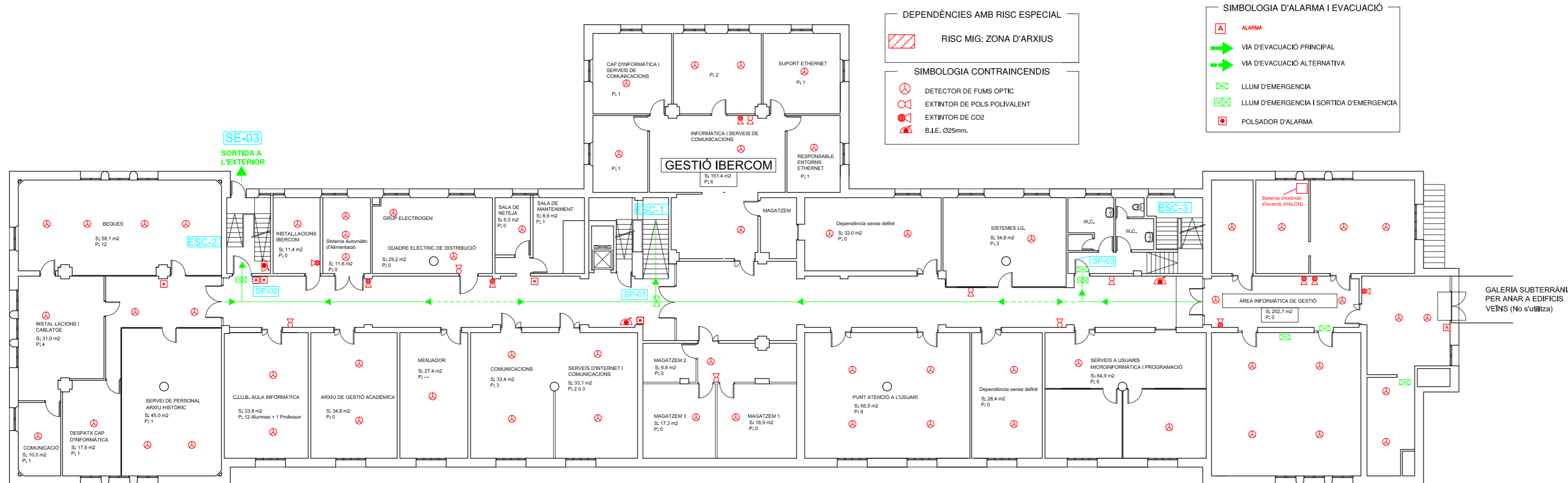

## PLA D'EMERGÈNCIA DE L'EDIFICI PAVELLÓ ROSA

Plànol RECORREGUTS D'EVACUACIÓ, MITJANS DE PROTECCIÓ I LOCALS DE RISC ESPECIAL

Escala 1/200  SETEMBRE-2005	N° Plànol <b>B.01</b>
--------------------------------------	--------------------------

**P. SOTERRANI**

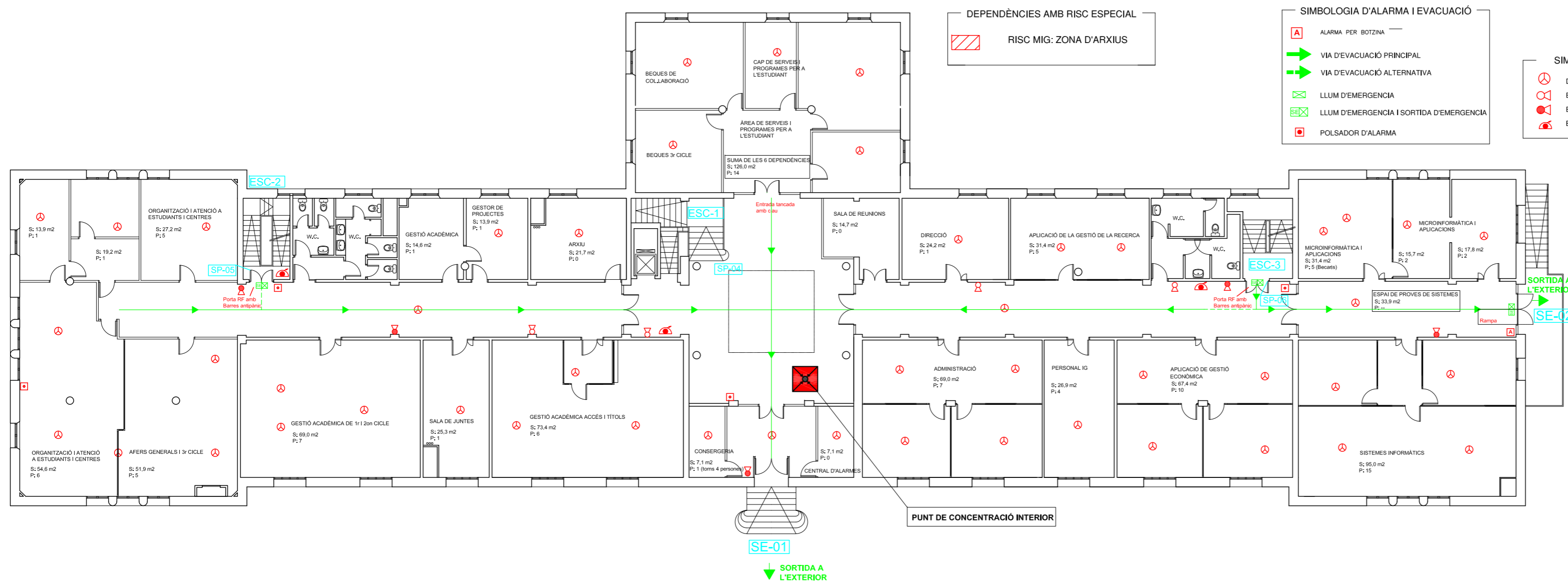

DEPENDÈNCIES AMB RISC ESPECIAL  
 RISC MIG: ZONA D'ARXIUS

SIMBOLOGIA D'ALARMA I EVACUACIÓ

- A ALARMA PER BOTZINA
- VIA D'EVACUACIÓ PRINCIPAL
- VIA D'EVACUACIÓ ALTERNATIVA
- SE LLUM D'EMERGENCIA
- SE LLUM D'EMERGENCIA I SORTIDA D'EMERGENCIA
- POLSADOR D'ALARMA

SIMBOLOGIA CONTRAINCENDIS

- ⊗ DETECTOR DE FUMS ÒPTIC
- ⊗ EXTINTOR DE POLS POLIVALENT
- ⊗ EXTINTOR DE CO<sub>2</sub>
- ⊗ B.I.E. Ø25mm.



## PLA D'EMERGÈNCIA DE L'EDIFICI PAVELLÓ ROSA

Plànol  
 RECORREGUTS D'EVACUACIÓ, MITJANS DE PROTECCIÓ I LOCALS DE RISC ESPECIAL

Escala 1/200	Nº Plànol <b>B.02</b>
SETEMBRE-2005	

P. BAIXA

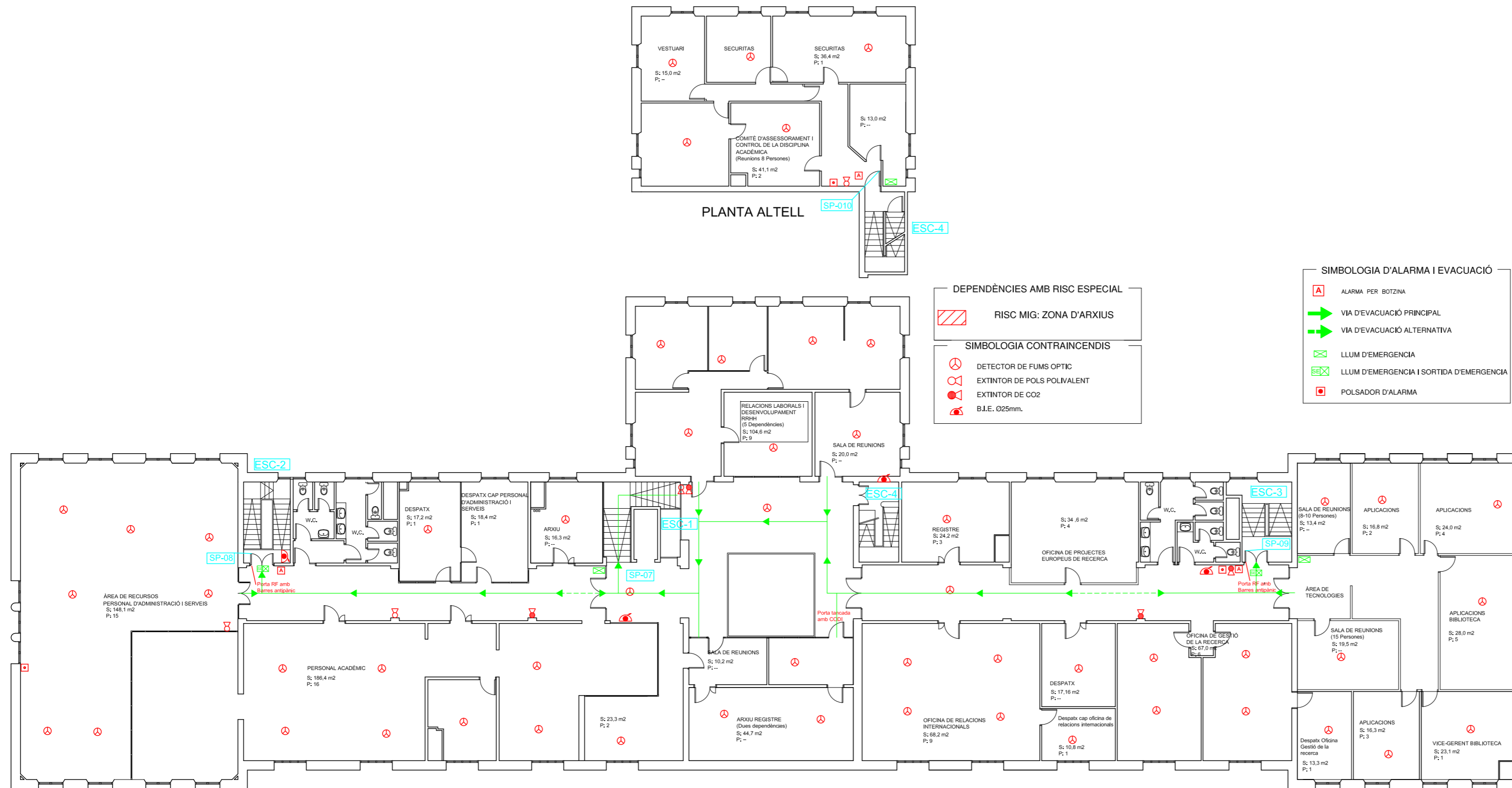

**DEPENDÈNCIES AMB RISC ESPECIAL**

RISC MIG: ZONA D'ARXIUS

**SIMBOLOGIA CONTRAINCENDIS**

- DETECTOR DE FUMS ÒPTIC
- EXTINTOR DE POLS POLIVALENT
- EXTINTOR DE CO2
- B.I.E. Ø25mm.

**SIMBOLOGIA D'ALARMA I EVACUACIÓ**

- ALARMA PER BOTZINA
- VIA D'EVACUACIÓ PRINCIPAL
- VIA D'EVACUACIÓ ALTERNATIVA
- LLUM D'EMERGENCIA
- LLUM D'EMERGENCIA I SORTIDA D'EMERGENCIA
- POLSADOR D'ALARMA



## PLA D'EMERGÈNCIA DE L'EDIFICI PAVELLÓ ROSA

Plànol RECORREGUTS D'EVACUACIÓ, MITJANS DE PROTECCIÓ I LOCALS DE RISC ESPECIAL

Escala 1/200  SETEMBRE-2005	N° Plànol <b>B.03</b>
--------------------------------------	--------------------------

**P. 1 + ALTELL**