



CODI DE VERIFICACIÓ	2I4G3I2V6I1Q035S02YS		
PROCEDIMENT	V230 Contractacions de serveis		
EXPEDIENT NÚM.	AJT/87175/2024	DOCUMENT NÚM.	1188587/2024
ÀREA	Ciutat Transformadora		
UNITAT	Esports		

PLEC DE PRESCRIPCIONS TÈCNIQUES PER A LA CONTRACTACIÓ DE LA PRESTACIÓ DE SERVEIS ESPORTIUS, ADMINISTRACIÓ, RECEPCIÓ, ATENCIÓ AL CLIENT, SERVEIS DE NETEJA, SERVEIS DE MANTENIMENT I CONTROL, PROMOCIÓ COMERCIAL I ASSESSORAMENT I CONDUCCIÓ DEL POLIESPORTIU MUNICIPAL SANFELIU. (AJT/87175/2024).

PLEC TÈCNIC



PLEC DE PRESCRIPCIONS TÈCNIQUES PER A LA CONTRACTACIÓ DE LA PRESTACIÓ DE SERVEIS ESPORTIUS, ADMINISTRACIÓ, RECEPCIÓ, ATENCIÓ AL CLIENT, SERVEIS DE NETEJA, SERVEIS DE MANTENIMENT I CONTROL, PROMOCIÓ COMERCIAL I ASSESSORAMENT I CONDUCCIÓ DEL POLIESPORTIU MUNICIPAL SANFELIU (AJT/87175/2024).

CAPÍTOL 1. DISPOSICIONS GENERALS

- 1.1. Objecte del contracte
 - 1.2. Instal·lació esportiva objecte del contracte
 - 1.3. Serveis objecte del contracte
-

CAPÍTOL 2. PRESTACIÓ DE SERVEIS

- 2.1. Funcions tècniques a desenvolupar
 - 2.2. Serveis a desenvolupar
 - 2.2. Gestió de manteniment assistit per ordinador
 - 2.3. Programari de gestió i explotació del servei
 - 2.4. Personal
 - 2.5. Funcionament proveïdors aliens
 - 2.6. Calendari i planificació del servei
 - 2.7. Quantificació del volum d'hores del contracte
 - 2.8. Ampliació, reduccions i variacions del servei
 - 2.9. Control, seguiment i inspecció de la prestació del servei
 - 2.10. Manteniment normatiu
 - 2.11. Maquinaria indispensable i essencial per a la bona execució del servei
 - 2.12. Manteniment, reposició de béns i material tècnic i l'estat d'inventari
 - 2.13. Béns, material i altres despeses inherents a la prestació de serveis
-

ANNEXES – PLEC PRESCRIPCIONS TÈCNIQUES

ANNEX 1. L'EQUIPAMENT ESPORTIU: POLIESPORTIU MUNICIPAL SANFELIU

- Annex 1.1 Descripció i documentació gràfica de les instal·lacions
 - Annex 1.2 Plànols de les instal·lacions
 - Annex 1.3 Inventari bàsic de béns i material tècnic
-

ANNEX 2. GESTIÓ I EXPLOTACIÓ DEL SERVEI

- Annex 2.1 Calendari d'obertura i horaris de les instal·lacions
-



Annex 2.2 Quadrants d'usos temporada

Annex 2.3 Programes d'activitats aquàtiques i activitats dirigides

Annex 2.4 Calendari d'inspeccions tècniques

ANNEX 3. VOLUM D'HORES DEL SERVEI I VALOR ESTIMAT DEL CONTRACTE

Annex 3.1 Taula volum d'hores dels serveis per anys naturals i contractuals

Annex 3.2 Taula tipologia dels serveis

Annex 3.3 Quadre resum Indicadors de Qualitat (IQ's)

ANNEX 4. PERSONAL SUSCEPTIBLE DE SUBROGACIÓ I SITUACIONS ESPECIALS



PLEC DE PRESCRIPCIONS TÈCNiques PER A LA CONTRACTACIÓ DE LA PRESTACIÓ DE SERVEIS ESPORTIUS, ADMINISTRACIÓ, RECEPCIÓ, ATENCIÓ AL CLIENT, SERVEIS DE NETEJA, SERVEIS DE MANTENIMENT I CONTROL, PROMOCIÓ COMERCIAL I ASSESSORAMENT I CONDUCCIÓ DEL POLIESPORTIU MUNICIPAL SANFELIU (AJT/87715/2024).

D'acord amb l'article 25.2.I. de la Llei 27/2013 de 17 de desembre, de racionalització i sostenibilitat de l'administració local, que atorga com a competència pròpia de les administracions locals la promoció de l'esport i les instal·lacions esportives, i d'ocupació del temps lliure.

CAPÍTOL 1. DISPOSICIONS GENERALS

1.1. OBJECTE DEL CONTRACTE

L'objecte del present contracte és la prestació de serveis esportius, administració, recepció, atenció al client, serveis de neteja, serveis de manteniment i control, promoció comercial i assessorament i conducció del Poliesportiu Municipal Sanfeliu, així com l'assessorament en la millora contínua de la instal·lació mitjançant sistemes d'anàlisi de la informació de gestió, treball en equip i grups de millora.

1.2. INSTAL·LACIÓ ESPORTIVA OBJECTE DEL CONTRACTE

El Poliesportiu Municipal Sanfeliu disposa dels següents espais esportius i complementaris més rellevants:

- 1 Piscina coberta - vas gran de 200 m²
- 1 Piscina coberta – vas d'hidromassatge de 80 m²
- 1 Piscina coberta – vas de natació recreativa de 20 m²
- 1 Pista de petanca – 480 m²
- Solàrium – 2.500 m²
- 1 Sala de fitness de 319,2 m²
- 1 Sala d'activitats dirigides de 151,4 m²
- 1 Sala ciclo indoor – 105,8 m²
- 108 persones d'aforament a les grades de pavelló
- 1 Pista poliesportiva coberta (PAV-2) 800 m²
- 11 Vestidors per abonats i col·lectius (2 vestidors per a grups de piscina)

1.3. SERVEIS OBJECTE DEL CONTRACTE

Els serveis a prestar per part de l'adjudicatari són els següents:



- Servei de Direcció de la prestació del servei
- Servei de Coordinació de serveis específics:
 - Coordinació del servei d'atenció al client
 - Coordinació del servei de manteniment
 - Coordinació del servei de neteja
 - Coordinació àrea esportiva
 - Suport a la coordinació esportiva
- Serveis Esportius (fitness, activitats dirigides, activitats aquàtiques, socorrisme)
- Servei d'Atenció al client i administració
- Servei de Manteniment
- Servei de Neteja
- Servei de Control de vestidors

CAPÍTOL 2. PRESTACIÓ DE SERVEIS

2.1. FUNCIONS TÈCNiques A DESENVOLUPAR

La prestació de serveis objecte d'aquest contracte, contempla les següents funcions i línies d'actuació, les quals podran ser reorientades per part de l'Ajuntament amb l'objectiu de millora i adaptació del servei a les noves tendències i necessitats de la ciutadania i el sector esportiu.

L'empresa adjudicatària restarà obligada al desenvolupament de la prestació de serveis en cadascuna de les tipologies de serveis i apartats relacionats a continuació:

2.1.1. Direcció de la prestació del servei:

1. Serà el responsable i interlocutor de l'empresa adjudicatària davant l'Ajuntament de L'Hospitalet i davant la direcció de la instal·lació.
2. Planificar, seleccionar, administrar, formar i avaluar l'equip de professionals, que seran els encarregats d'executar els serveis i programes esportius requerits, de manera òptima i satisfactòria.
3. Planificar, desenvolupar, elaborar, impulsar, participar, analitzar, col·laborar, assessorar i d'altres qüestions necessàries a l'Ajuntament de L'Hospitalet per portar a terme els següents aspectes:
 - Planificar i desenvolupar el pla d'accions per tal d'assolir els objectius econòmics, esportius i socials fixats.
 - Planificar i revisar els serveis (administració i atenció al client, manteniment, esportius i neteja) i els programes esportius amb l'objectiu d'oferir un servei de qualitat en una línia de millora contínua i de treball en equip, incloent la participació de l'usuari, i tenint en compte les últimes tendències del sector.
 - Planificar i executar un pla de dinamització de tots els serveis i espais de la instal·lació. Aquest pla s'haurà de validar amb la direcció de la instal·lació.



- Analitzar i proposar mesures correctores per corregir possibles desviacions, així com impulsar millores per optimitzar i actualitzar els serveis i programes, amb l'objectiu principal d'augmentar la satisfacció de l'usuari.
- Participar en l'atenció i resolució d'accidents, incidències, suggeriments i/o queixes orals i escrites. La resposta a les queixes i suggeriments haurà de ser validada per la direcció de la instal·lació.
- Promocionar i conscienciar als usuaris el respecte pel medi ambient mitjançant un consum responsable d'aigua, llum i gas, així com aconseguir implantar uns paràmetres de confort dels espais esportius i no esportius que responguin a criteris d'eficiència energètica segons normativa i/o recomanacions d'organismes públics.
- Elaborar, amb caràcter periòdic, segons la freqüència que estableixi la direcció de la instal·lació, un informe de gestió o fulls de controls d'indicadors de la instal·lació.
- Assistir a totes les reunions que l'Ajuntament de L'Hospitalet o la direcció de la instal·lació considerin oportunes, per a garantir el bon funcionament i coordinació del servei, unificació de criteris i dinàmiques de millora contínua, participació i treball en equip envers a la millora de la qualitat i funcionament general de la instal·lació.
- Organitzar i desenvolupar esdeveniments i actes que es duguin a terme per l'Ajuntament de L'Hospitalet i que requereixin de la participació de l'empresa adjudicatària.
- Fer complir la normativa vigent vinculada a l'ús i a l'explotació d'una instal·lació esportiva i els seus espais annexes.
- Comunicar a la totalitat de l'organització de la prestació de serveis les accions dels plans de comunicació i comercialització per aconseguir una òptima captació i fidelització en tots els serveis oferts.
- Avaluar el grau de satisfacció real dels usuaris i/o entitats, emprant diferents tècniques quantitatives i qualitatives, les quals s'hauran de proposar per a la seva valoració i validació per part de l'Ajuntament de L'Hospitalet.

4. Planificar, desenvolupar, elaborar, impulsar, seguir i actualitzar:

- Els quadrants d'ocupació de l'equipament i la gestió de la seva variació en els formats i sistemes que l'Ajuntament determini, així com el seu control d'execució i verificació d'usos.
- El pla de manteniment, neteja i desinfecció de l'equipament.
- El pla de comercialització elaborat per l'Ajuntament de L'Hospitalet i les propostes complementaries desenvolupades per l'empresa adjudicatària.
- Coordinació i implantació dels plans d'emergència i/o d'evacuació en el conjunt de l'activitat necessària per al desenvolupament de la prestació de serveis i la coordinació d'activitats.
- La documentació de referència a la coordinació envers la RGPD en material de protecció de dades.



- Qualsevol altre pla, protocol de funcionament i/o acció que l'Ajuntament de L'Hospitalet determini.

5. Justificar segons el criteri establert per la direcció de la instal·lació:

- Les titulacions i experiència dels recursos humans al seu càrrec. Serà responsabilitat del director de la prestació del servei que tots els treballadors tinguin les titulacions necessàries per desenvolupar les tasques definides al seu treball.
- Els canvis de personal tant pel que fa a altes i baixes de treballadors com a l'ampliació/reducció/modificació de serveis dels treballadors actius.
- L'horari de cobertura de la instal·lació amb personal responsable, inclosos caps de setmana i festius.
- El pla de formació dels diferents llocs de treball.
- El volum d'hores mensual facturat, incloent la relació d'hores no executades per la no realització d'alguna activitat o servei per falta d'assistència d'usuaris o per qualsevol altre motiu.
- L'assoliment dels indicadors de qualitat i la distribució de la prima, si s'escau.
- L'acompliment de la prevenció de riscos laborals per a cada lloc de treball segons normativa vigent, així com la vigilància de la salut.
- El lliurament de l'uniforme de treball al personal de la instal·lació i els equips de protecció individual.
- Els resultats individuals del seguiment de la qualitat del servei.
- Les tasques de manteniment conductiu, correctiu, preventiu i normatiu.
- Els certificats conforme s'han realitzat els manteniments normatius. Aquests certificats seran expedits segons els models i les especificacions tècniques publicats a les normatives vigents.
- Les tasques realitzades en els espais i dependències destinades a usuaris per a la seva informació (RD 95/2000, RD 165/2001, Àrea de Salut Pública i Consum de la Diputació de Barcelona i RD 742/2013 i l'Ajuntament de L'Hospitalet).
- Inventari de material esportiu, de manteniment i de neteja de la instal·lació.
- Qualsevol altre requeriment que des de la direcció de la instal·lació es consideri oportú.

2.1.2. Coordinació dels serveis: Activitats esportives, Manteniment, Neteja, i administració, recepció i atenció al client:

1. Planificar, seleccionar, administrar, formar i avaluar l'equip de professionals al seu càrrec.
2. Participar i col·laborar en les accions i els plans establerts des de direcció de la instal·lació (qualitat, objectius econòmics i/o socials, captació i fidelització de clients, atenció a l'usuari, etc.).



3. Participar en l'atenció i resolució d'accidents, incidències, suggeriments i/o queixes orals i escrites i traslladar les respostes a la direcció de la instal·lació.
4. Assistir a totes les reunions que l'Ajuntament de L'Hospitalet o la direcció de la instal·lació considerin oportunes, per a garantir el bon funcionament i coordinació del servei, unificació de criteris i dinàmiques de millora contínua, participació i treball en equip envers a la millora de la qualitat i funcionament general.
5. Coordinar i parlar amb la direcció de la instal·lació els temes que afectin a la seva àrea.
6. Implantar i actualitzar el pla per a controlar i fer el seguiment dels serveis i programes al seu càrrec per assegurar-se que aquests s'executen segons les condicions especificades en aquest plec de clàusules.
7. Fer complir la normativa vigent vinculada a l'ús i a l'explotació d'una instal·lació esportiva i els seus espais annexes.
8. Altres tasques derivades de les necessitats d'aquest servei i de les indicacions i criteris de l'Ajuntament de L'Hospitalet i/o de la direcció de la instal·lació.
9. Aspectes específics de cada responsable:
 - ✓ Coordinació del Servei d'Activitats Esportives (dirigides, fitness, aquàtiques i socorrisme):
 - Impulsar, promocionar, dinamitzar espais i serveis esportius destinats als usuaris.
 - Programar, coordinar i controlar les activitats encaminades a la millora de la condició física, salut, socialització i recreació dels clients.
 - Fer el seguiment de la qualitat del servei de les activitats esportives.
 - Proposar noves activitats esportives, segons les noves tendències del mercat.
 - Controlar l'estoc de material esportiu.
 - Fer el seguiment de les assistències i de les ocupacions de les activitats esportives ofertes als diferents espais esportius, segons criteris establerts per la direcció de la instal·lació.
 - Controlar l'aforament i els ratis de les activitats.
 - Donar cobertura dels serveis esportius amb tècnics vàlids (tant per capacitat com per titulació legal exigida).
 - Elaborar informes d'avaluació, diplomes i control d'assistència als cursos de natació. L'empresa adjudicatària haurà de crear els informes d'avaluació en el programa informàtic i els validarà el/la director/a de la instal·lació.



- Responsabilitzar-se de que tot el personal al seu càrrec utilitza els EPI'S necessaris per dur a terme les seves tasques.

✓ Coordinació del Servei de Manteniment:

1. Planificar, desenvolupar, elaborar, gestionar, impulsar les tasques del servei de manteniment objecte d'aquest contracte:

- Elaborar les rutes d'inspecció visual i registre de situacions anòmales, agrupades per espais i elements de cadascuna de les instal·lacions esportives, detallant el check-list de situacions correctes i incorrectes, així com les observacions sobre l'estat de situació dels diferents espais esportius i complementaris dels equipaments.
- Supervisar i verificar el compliment, en tot moment, de la normativa estatal, autonòmica i municipal vigent referida a les instal·lacions elèctriques, tèrmiques, legionel·losi (RD 487/2022 pel qual s'estableixen els requisits sanitaris per la prevenció i control de la Legionel·losi i els seus diferents Annexes, RD 352/2004 pel qual s'estableixen les condicions higiènic-sanitàries per la prevenció i control de la legionel·losi, RD 3/2023 pel qual s'estableixen els criteris tècnic-sanitaris per la qualitat de l'aigua de consum, el seu control i subministrament), pla d'autocontrol i qualsevol altre susceptible d'estar subjecte a aquesta normativa.
- Vetllar per a que el personal de l'empresa adjudicatària que realitzi tasques de manteniment normatiu (així com la resta de manteniments –preventiu, correctiu, conductiu-) disposi de la/es titulació/ns exigida/es (electricitat, fontaneria, lampisteria, etc.) per desenvolupar-les i per poder emetre els butlletins oficials, si s'escau.
- Realitzar amb recursos propis segons la normativa establerta i/o subcontractar serveis oficials externs especialitzats per a la realització del manteniment normatiu, preventiu, conductiu i/o correctiu.
- Aportar i lliurar la documentació necessària justificativa per a la realització del manteniment normatiu amb recursos propis o externs. Així mateix, en cas que aquest adopti una contractació externa d'aquest servei, aquesta haurà d'aconseguir el vist i plau de l'Ajuntament de L'Hospitalet.
- Realitzar una formació interna a tot el personal que s'incorpori a la instal·lació en aquest departament sobres les tasques a realitzar.
- Conservar i mantenir en perfecte estat de conservació, ús i neteja l'edifici, instal·lacions i béns en general, i gestionar l'equipament de manera que tots els serveis que presti mantinguin, amb el pas del temps, el nivell de qualitat exigible als equipaments públics.
- Aplicar el pla de manteniment de l'edifici, instal·lacions tècniques i equipaments en base als criteris que l'Ajuntament de L'Hospitalet li facilitarà. El pla de manteniment haurà de complir amb les condicions específiques que es detallen a l'apartat del servei de manteniment normatiu, preventiu i correctiu d'aquest plec.



- Coordinar, executar i controlar el pla de manteniment normatiu, preventiu, conductiu, predictiu i correctiu de l'edifici, instal·lacions tècniques i equipaments, així com les inspeccions tècniques de les instal·lacions afectes.
- Realitzar i assumir el cost de les analítiques d'aigües i superfícies amb la periodicitat que determini la normativa vigent per al seu anàlisi i control de la qualitat d'aquesta (superfícies, piscines i hidromassatges).
- Responsabilitzar-se de que tot el personal al seu càrrec utilitza els EPI'S necessaris per dur a terme les seves tasques.
- Vetllar per a que el personal de l'empresa adjudicatària que realitzi tasques de manteniment normatiu (així com la resta de manteniments –preventiu, correctiu, conductiu-) disposi de la/es titulació/ns exigida/es (electricitat, fontaneria, lampisteria, etc.) per desenvolupar-les i per poder emetre els butlletins oficials, si s'escau.
- Realitzar amb recursos propis segons la normativa establerta i/o subcontractar serveis oficials externs especialitzats per a la realització del manteniment normatiu.
- Aportar la documentació necessària justificativa per a la realització del manteniment normatiu amb recursos propis. Així mateix, en el cas que aquest adopti una contractació externa d'aquest servei, aquesta haurà d'aconseguir el vist i plau de l'Ajuntament de L'Hospitalet.
- Portar a terme les funcions específiques sobre el seguiment de repassos d'obra que l'Ajuntament de L'Hospitalet determini, així com atendre a les empreses externes que hagin de desenvolupar treballs de repassos i/o reparacions.
- Atendre les intervencions originades per les incidències diàries que es produeixin amb la menor repercussió possible.
- Gestionar, controlar i fer el manteniment d'una base de dades amb la memòria de les ordres de treball realitzades, elements i materials utilitzats a través d'un GMAO (Gestió del Manteniment Assistida per Ordinador).
- Gestionar i fer el manteniment de l'inventari d'elements i d'estocs de la instal·lació a través d'un GMAO (Gestió del Manteniment Assistida per Ordinador).
- Gestionar els consums energètics amb la màxima eficiència possible i proposar millores encaminades a augmentar l'eficiència energètica.

✓ Coordinació del Servei de Neteja:

1. Planificar, desenvolupar, elaborar, gestionar i impulsar les tasques del servei de neteja objecte d'aquest contracte:
 - Planificar, coordinar, executar i controlar el pla de neteja i desinfecció, incloent el servei de catifes, mopes i contenidors higiènics de la instal·lació.
 - Elaborar els quadrants, rutes i torns de neteja, agrupat per espais i elements, detallant les operacions a realitzar, productes a utilitzar i amb la



periodificació horària, diària, setmanal, quinzenal, mensual, trimestral, semestral i anual, per garantir que la instal·lació està neta durant tot l'horari d'obertura.

- Resoldre les incidències de neteja detectades per la direcció de la instal·lació, i/o per les queixes d'usuaris.
- Registrar totes les tasques realitzades en els espais i dependències destinades a usuaris per a la seva informació (RD 95/2000, RD 165/2001, Àrea de Salut Pública i Consum de la Diputació de Barcelona i RD 742/2013 i l'Ajuntament de L'Hospitalet).
- Utilitzar productes detergents biodegradables que no tinguin etiqueta de toxicitat i que siguin compatibles amb desinfectants homologats pel Ministeri de Sanitat i Consum. Els desinfectants i fungicides emprats seran també preferentment biodegradables i hauran d'estar enregistrats pel Ministeri de Sanitat i Consum. Qualsevol altre producte que es proposi utilitzar, haurà d'estar enregistrat i s'haurà de fer constar la seva acció. Les fitxes de seguretat d'aquests productes hauran de constar, actualitzades, al Pla d'Autocontrol de la instal·lació perquè puguin ser revisades per L'Ajuntament de L'Hospitalet en qualsevol inspecció del servei.
- Complir la normativa i les recomanacions vigents d'emmagatzematge dels productes, material i maquinària. L'empresa adjudicatària s'encarregarà que estiguin perfectament ordenats, controlats i identificats, així com de dur la gestió dels estocs perquè mai faltin estris i/o productes.
- Aportar els productes i estris, especificats al pla de neteja, així com el material de reposició de paper higiènic, sabó rentamans, productes desinfectants i bactericides i fungicides, etc. El seu cost estarà incorporat en els preus/hora de la prestació del servei.
- Recollir i analitzar les mostres de superfícies segons el pla d'anàlisi microbiològic establert al pla d'autocontrol (el cost de les anàlisis anirà a càrrec del prestatari del servei). En el cas de resultats positius, caldrà comunicar-lo a l'Ajuntament el qual iniciarà un procés d'inspecció. El contractista no obstant, proposarà i executarà les mesures correctores adients, executant-les amb l'aprovació prèvia de la direcció de la instal·lació. Aquestes hauran d'estar executades abans de la inspecció municipal.
- Responsabilitzar-se de que tot el personal al seu càrrec utilitza els EPI'S necessaris per dur a terme les seves tasques.
- Realitzar una formació interna a tot el personal que s'incorpori a la instal·lació en aquest departament sobre les tasques a realitzar i sobre l'ús dels productes i estris de neteja.

✓ Coordinació del servei d'Atenció al client i administració:

1. Planificar, desenvolupar, elaborar, gestionar, impulsar les tasques d'administració i gestió dels processos necessaris per a l'execució dinàmica de



la gestió dels usos puntuals i les cessions d'ús dels diferents equipaments esportius objecte d'aquest contracte:

- Conduir i ajudar a gestionar i controlar a l'Ajuntament els processos pel control econòmic exhaustiu, tant dels ingressos com de les despeses dels equipaments esportius objecte d'aquest contracte.
- Gestionar els processos i serveis de cessions d'ús puntuals i de temporada d'espais, tant per la realització i control de les cessions com pel seguiment dels diferents estats administratius de la relació.
- Gestionar i utilitzar els expedients digitals que l'Ajuntament consideri.
- Gestionar i administrar conjuntament amb l'Ajuntament el programari d'explotació que l'Ajuntament té destinat per aquest tipus d'equipaments.
- Controlar els processos administratius (caixes, efectiu, TPV, tancament diari, setmanal, mensual, etc.).
- Gestionar els processos pel control econòmic exhaustiu, tant dels ingressos com de les despeses.
- Implantar i seguir un quadre de comandament integral on es visualitzi l'evolució dels indicadors de gestió necessaris per la presa de decisions, que permeti corregir ràpidament desviacions en la prestació del servei.
- Implantar un sistema de reports periòdics i automàtics entre la coordinació de la prestació del servei i amb la direcció de la instal·lació.
- Avaluar el grau de satisfacció real dels clients, emprant diferents tècniques quantitatives i qualitatives (mystery shopping, enquestes, microenquestes, prescriptors, detractors, ambaixadors, etc.).
- Crear un sistema per identificar i avaluar clarament els motius reals de baixa d'un client.
- Comunicar a la totalitat de l'organització de la prestació del servei les accions dels plans de comunicació i comercialització per tal d'aconseguir una òptima captació i fidelització de clients en tots els serveis oferts a la instal·lació.
- Promocionar i prescriure de forma activa la instal·lació, la captació dels clients i el seguiment comercial dels contactes.
- Informar de les campanyes de comunicació i venda que es vagin realitzant, garantint que els elements de comunicació s'implanten amb el disseny i amb el format establert per l'Ajuntament de L'Hospitalet (cartells, pancartes, etc.).
- Fer seguiment de la qualitat del servei de l'atenció al client.
- Fer seguiment de tots els protocols de funcionament del servei i de protecció de dades de tots els usuaris de la instal·lació fixats per la normativa vigent i per l'Ajuntament de L'Hospitalet.
- Fer seguiment dels processos de llistes d'espera i de cobraments endarrerits, així com la gestió de les queixes i dels suggeriments dels clients, segons criteris establerts per la direcció de la instal·lació.
- Lliurar i controlar l'entrega de les claus de vestidors a les entitats usuàries de les instal·lacions.



2.1.3. Activitats esportives:

L'oferta esportiva prevista és la que s'adjunta a l'annex d'aquest plec de clàusules, malgrat que poden haver-hi modificacions durant la vigència del contracte.

Les funcions mínimes a desenvolupar són les següents:

1. Assessorar i dinamitzar la sala de fitness:
 - Controlar la pràctica esportiva a la sala de fitness i espais vinculats (zones d'entrenament exterior, per exemple).
 - Oferir una atenció professional, personalitzada i cordial amb tots els usuaris.
 - Dur a terme el pla de benvinguda al nou usuari.
 - Realitzar, controlar i fer el seguiment de plans personalitzats d'entrenament a través d'un programa informàtic establert per L'Ajuntament de L'Hospitalet.
 - Realitzar i registrar les tasques de manteniment preventiu específic.
 - Comunicar i gestionar les incidències de la sala de fitness.
 - Controlar i registrar les assistències per hores i per tipologia d'usuari.
 - Executar les sessions exprés que es realitzen a la sala.
 - Promocionar i impulsar reptes i altres activitats de dinamització que es realitzin a la sala i a la resta d'espais propers a la sala, si s'escau (zones d'entrenament funcional, espais exteriors, etc.).

2. Prestar el servei d'activitats dirigides terrestres:
 - Programar, ensenyar i controlar les activitats dirigides encaminades a la millora de la condició física, salut, socialització i recreació dels usuaris.
 - Controlar i registrar els usos de cadascuna de les classes realitzades. En cas de realitzar activitats amb inscripció prèvia passar llista.

3. Prestar el servei d'activitats aquàtiques:
 - Programar, coordinar, ensenyar i controlar les activitats encaminades a la millora de la condició física, salut, socialització i recreació dels usuaris.
 - Realitzar les proves de nivell per elaborar els informes d'avaluació i els diplomes de programes i cursos.
 - Controlar l'assistència a programes/cursos. En cas de realitzar activitats amb inscripció prèvia, passar llista.
 - Implantar el programa de Natació Educativa i de Natació Extraescolar (si s'escau) segons el criteri de l'Ajuntament de L'Hospitalet.

4. Prestar el servei de socorrisme:
 - Realitzar la vigilància i socorrisme a les piscines i solàrium (si s'escau).
 - Oferir una atenció professional, personalitzada i cordial a tots els usuaris.



- Gestionar i registrar els accidents, incidències i cures a les piscines i comunicar l'incident al coordinador del servei.
- Controlar les assistències dels usuaris per hores.
- Promocionar i impulsar reptes i altres activitats de dinamització de la piscina i de la resta de la instal·lació.
- Controlar el préstec i l'ordre del material esportiu a disposició dels usuaris de bany lliure.
- Fer el seguiment i la comanda de material per realitzar cures.

5. Prestar el servei de control de vestidors:

- Realitzar la dinamització, control i vigilància del pas dels cursetistes pels vestidors.

6. Prestar el servei mèdic i altres serveis

7. Fer complir la normativa vigent vinculada a l'ús i a l'explotació d'una instal·lació esportiva i els seus espais annexes.

8. Altres tasques derivades de les necessitats d'aquest servei i de les indicacions i criteris de l'Ajuntament de L'Hospitalet i/o de la direcció de la instal·lació.

9. Proposar millores pel desenvolupament del servei.

2.1.4. Manteniment i control ordinari, conductiu, correctiu, preventiu i normatiu:

1. Obrir i tancar la instal·lació esportiva, sí s'escau.

2. Conservar i mantenir en perfecte estat de conservació, ús i neteja l'edifici, instal·lacions, béns i béns de domini públic en general.

3. Gestionar el manteniment de l'equipament de manera que tots els serveis que presti es mantinguin, amb el pas del temps, al nivell de qualitat establert per part de l'Ajuntament de L'Hospitalet o el responsable del contracte.

4. Elaborar i executar el pla de manteniment normatiu, preventiu, conductiu i correctiu de les instal·lacions tècniques i dels equipaments esportius, així com les inspeccions tècniques de les instal·lacions afectes. Aplicant-lo en base als criteris de la seva oferta licitatòria i als determinats per l'Ajuntament de L'Hospitalet. El pla de manteniment haurà de complir amb les condicions específiques de l'oferta licitatòria i les normatives vigents en cada període i les instruccions tècniques del fabricant en cada període i bé.

5. Dur, a través d'una eina de Software de Facility Management que determinarà l'Ajuntament de L'Hospitalet, la gestió, el control, el manteniment i l'actualització



d'una base de dades amb la memòria de la realització de les ordres de treball relatiu als manteniments normatius, preventius, correctius i conductius i els recursos materials utilitzats.

6. Gestionar els consums energètics amb la màxima eficiència possible.
7. Aplicar mesures de reciclatge i sostenibilitat mediambiental amb especial incidència en la gestió del manteniment.
8. Realitzar la neteja de les sales tècniques (sala de calderes, magatzems de materials, etc.).
9. Realitzar altres funcions pròpies del servei de manteniment determinades per l'Ajuntament de L'Hospitalet i que no s'hagin detallat en aquest plec.
10. Fer complir la normativa vigent vinculada a l'ús i a l'explotació d'una instal·lació esportiva i els seus espais complementaris i annexes.
11. Utilitzar els EPI'S necessaris per dur a terme el conjunt de les seves tasques, així com adaptar els seus protocols d'actuació en prevenció de riscos laborals derivats de les noves instruccions determinades pels organismes competents.
12. Complir, en tot moment, la normativa estatal, autonòmica i municipal vigent referida a les instal·lacions elèctriques, tèrmiques, legionel·losi (RD 487/2022 pel qual s'estableixen els requisits sanitaris per la prevenció i control de la Legionel·losi i els seus diferents Annexes, RD 352/2004 pel qual s'estableixen les condicions higiènic-sanitàries per la prevenció i control de la legionel·losi, RD 3/2023 pel qual s'estableixen els criteris tècnic-sanitaris per la qualitat de l'aigua de consum, el seu control i subministrament), pla d'autocontrol i qualsevol altre susceptible d'estar subjecte a aquesta normativa, en els casos que les instal·lacions mostrin problemàtiques existents, l'empresa adjudicatària haurà d'informar a l'Ajuntament o la direcció de l'equipament.
13. Realitzar amb recursos propis segons la normativa establerta i/o subcontractar serveis oficials externs especialitzats per a la realització del manteniment necessari si s'escau.
14. Atendre les intervencions originades per les incidències diàries que es produeixin durant el desenvolupament del servei derivat de les necessitats d'actuacions, atenent amb la menor repercussió possible.
15. Gestionar, actualitzar i fer el manteniment de l'inventari d'elements i d'estocs de la instal·lació.
16. Prendre les lectures del conjunt de comptadors i controls de temperatures i paràmetres determinats i fer el buidat i tractament de les dades de forma diària i



periòdica, amb els termes que l'Ajuntament determini. Així com comunicar els possibles excessos de consums i avaries.

17. Presentar els informes, dades i certificacions referents que requereixi l'Ajuntament sobre les mesures a adoptar i adoptades en valoració al consum d'aigua i adaptació a les diferents normatives que puguin aparèixer referents a l'estat de sequera de Catalunya i/o d'altres necessitats mediambientals.
18. Interferir en els consums energètics amb la màxima eficiència possible i proposar millores encaminades a l'assoliment d'un alt nivell d'eficiència energètica.
19. Aportar la documentació justificativa necessària per a la realització del manteniment.
20. Proposar millores pel desenvolupament del servei.
21. Realitzar petites instal·lacions i/o modificacions de la instal·lació existent, que responen a esporàdics canvis d'ubicació de llocs de treball, modificació d'utilitat d'alguna àrea, noves necessitats, moure endolls, regletes etc., que estaran incloses dins de les tasques de manteniment del personal assignat al contracte.
22. Posar a disposició de l'Ajuntament de L'Hospitalet el personal necessari per a realitzar el servei d'assistència als actes i esdeveniments que organitzi o participi la instal·lació.
23. Altres tasques derivades de les necessitats d'aquest servei i de les indicacions i criteris de l'Ajuntament de L'Hospitalet.

2.1.5. Neteja:

1. Obrir i tancar la instal·lació esportiva, sí s'escau.
2. Realitzar la neteja i la desinfecció ordinària i extraordinària necessària per la dinàmica d'ús de la instal·lació, així com d'altres necessitats indicades per l'Ajuntament de L'Hospitalet.
3. Realitzar la neteja de les sales tècniques (sala de calderes, magatzems de materials, etc.).
4. Atendre les incidències de neteja, manteniment i consergeria detectades per l'Ajuntament de L'Hospitalet, i/o per les incidències derivades de l'activitat o comunicats/queixes d'usuaris (canvi de bombetes i/o fluorescents, reparacions i/o canvis d'aixetes, panys, cisternes wc, etc.).
5. Donar suport a les tasques de manteniment a realitzar a la instal·lació.



6. Atendre a les empreses externes que hagin de desenvolupar treballs a la instal·lació.
7. Vetllar pel compliment estricte dels quadrants d'ocupació i els horaris de la instal·lació, la normativa d'ús de l'equipament, així com les normatives i protocols específics derivats de la situació sanitària per la Covid-19 i/o situacions similars.
8. Registrar totes les tasques realitzades als espais i dependències destinades a usuaris per a la seva informació determinades per l'Ajuntament i en relació similar a l'estipulat a les referències normatives i documentals; RD 95/2000, RD 165/2001, Àrea de Salut Pública i Consum de la Diputació de Barcelona i RD 742/2013.
9. Dosificar correctament els productes de neteja i fer ús dels estris pertinents segons estableix el pla de neteja.
10. Vetllar perquè sempre hi hagi a disposició de l'usuari, material de reposició de paper higiènic, sabó rentamans, productes desinfectants, bactericides i fungicides i d'altres necessaris per al desenvolupament de l'activitat.
11. Gestionar la recollida selectiva de paper, cartró, envasos, matèria orgànica i rebuig.
12. Complir amb els quadrants d'ocupació i els horaris de la instal·lació facilitats per l'Ajuntament de L'Hospitalet.
13. Fer complir la normativa vigent vinculada a l'ús i a l'explotació de l'equipament i els seus espais complementaris i annexes.
14. Utilitzar els EPI'S necessaris per dur a terme el conjunt de les seves tasques, així com adaptar els seus protocols d'actuació en prevenció de riscos laborals derivats de les noves instruccions determinades pels organismes competents.
15. Proposar millores pel desenvolupament del servei i el funcionament ordinari de la gestió dels equipaments esportius objecte d'aquest contracte.
16. Recollir i analitzar les mostres de superfícies segons el pla d'anàlisi microbiològic establert al pla d'autocontrol (el cost de les anàlisis anirà a càrrec del prestatari del servei). En el cas de resultats positius, caldrà comunicar-lo a l'Ajuntament el qual iniciarà un procés d'inspecció. El contractista no obstant, proposarà i executarà les mesures correctores adients, executant-les amb l'aprovació prèvia de la direcció de la instal·lació. Aquestes hauran d'estar executades abans de la inspecció municipal.
17. Altres tasques derivades de les necessitats d'aquest servei i de les indicacions i criteris de l'Ajuntament de L'Hospitalet.



2.1.6. Serveis d'atenció al client i administració:

1. Atendre al públic i donar informació sobre els serveis prestats a la instal·lació, atendre altres consultes realitzades pels clients actuals o pels clients potencials de forma educada, amable i cordial.
2. Captar nous clients i fer el seguiment comercial dels contactes recollits a la instal·lació per diverses vies (visites, correus electrònics, trucades telefòniques, web, etc.).
3. Informar de les campanyes de comunicació i venda que es vagin realitzant.
4. Formalitzar els processos administratius d'alta, baixa, canvis, compra, lloguers, etc. de tots els serveis oferts a la instal·lació.
5. Gestionar la documentació en paper i en suport digital. Seguiment de tots els protocols de protecció de dades de tots els usuaris de la instal·lació fixats per la normativa vigent i per l'Ajuntament de L'Hospitalet.
6. Formalitzar el procés de facturació de tot tipus d'activitat, servei i/o lloguer.
7. Controlar i fer seguiment dels ingressos.
8. Altres funcions pròpies de recepció, administració i atenció al client a determinar per l'Ajuntament de L'Hospitalet o per la direcció de la instal·lació.
9. Fer complir la normativa vigent vinculada a l'ús i a l'explotació d'una instal·lació esportiva i els seus espais annexes.
10. Utilitzar la documentació creada per L'Ajuntament de L'Hospitalet.
11. Altres tasques derivades de les necessitats d'aquest servei i de les indicacions i criteris de l'Ajuntament de l'Hospitalet i/o de la direcció de la instal·lació.
12. Proposar millores pel desenvolupament del servei.

2.2. GESTIÓ DE MANTENIMENT ASSISTIT PER ORDINADOR

El contractista haurà d'implantar, operar i millorar una eina de Software de Facility Management de referència en el mercat, autoritzada, i avalada per el servei (tipus Rosmiman o similar), i per part de l'Ajuntament inicialment, la qual donarà suport a la gestió de les incidències i manteniment correctiu, preventiu i normatiu en les seves infraestructures i equipament en referència a la gestió i manteniment dels seus actius, infraestructures i instal·lacions.



El contractista serà el propietari de les llicències d'ús de l'eina mentre duri el contracte, i aportarà llicències d'ús tipus Cloud a l'Ajuntament de L'Hospitalet, el qual és el propietari de l'equipament i els béns de domini públic, i per tant propietari de les dades que alberga l'eina. Tota la informació parametrizada i tractada amb aquesta eina durant la prestació de serveis, haurà d'importar-se o traspasar-se amb garanties a l'Ajuntament a la finalització del contracte i prestació de serveis, o aquest podrà determinar que estiguin en una base de dades municipal.

El servei d'informàtica de l'Ajuntament de L'Hospitalet podrà determinar les diferents necessitats sobre la solució de software a efectes que aquesta doni suport als diferents serveis municipals que intervenen en les infraestructures municipals estàndards del programari. L'empresa contractista sota la supervisió del Servei d'Esports de l'Ajuntament de L'Hospitalet restarà obligada a parametrizar l'eina pels diferents usos i finalitats que es determinin en un termini màxim de 9 mesos.

El contractista i l'Ajuntament de L'Hospitalet, determinaran i facilitaran l'ús i accés amb els perfils de permisos que es determinin com objecte de la millor prestació i desenvolupament del servei, el qual estarà obligat a utilitzar aquesta eina per a gestionar els comunicats d'incidències i manteniment preventiu, normatiu i correctiu, així com l'inventari dels actius i béns de domini públic adscrits al contracte.

L'Ajuntament de L'Hospitalet podrà determinar l'obligació sobre la utilització obligatòria d'aquesta eina, als serveis i proveïdors externs de manteniment normatiu subcontractats per part del contractista, els quals es determini que hagin d'estar dins dels workflows de treballs del sistema i/o reportin directament sobre l'eina de gestió.

Aquesta eina, després de la seva implantació, serà l'única a utilitzar, la qual recollirà les dades i mètriques dels serveis que es desenvolupin sobre tots els actius.

El contractista haurà de dotar al conjunt del seu personal de manteniment de 2 tablets amb dades de navegació suficients que permetin la instal·lació i utilització de l'App o eina de gestió destinada a la recollida de les dades i tancaments dels comunicats i eines de treballs a gestionar per aquesta eina.

El contractista podrà carregar com a despeses variables l'aportació d'aquestes llicències d'ús, els treballs de configuració i implantació inicials, formació, assessorament continu i manteniment del sistema del Software de l'eina de Facility Management d'obligada aportació i utilització en la prestació del servei. Aquestes despeses no podran ser superiors als següents imports, els quals hauran d'estar justificats per part del contractista:

- 1r any de contracte: 9.000.- euros/anuals com a màxim (IVA exclòs).
- 2n any de contracte: 4.500.- euros/anuals com a màxim (IVA exclòs).
- A partir del 3r any i prorrogues: 4.500.- euros/anuals com a màxim (IVA exclòs).

La data d'implantació de l'eina serà a l'inici del primer any de contracte.

Aquestes quantitats seran una compensació en quant al cost de les llicències i la formació necessària per operar l'eina, però no inclouen altres necessitats que pogués tenir el contractista per la implantació, com preparació de inventaris i preventius, entre altres que seran responsabilitat del contractista.



Les obligacions descrites en aquest apartat, estaran sempre condicionades i subjectes a la implantació efectiva i ús de l'eina de gestió indicada. En cas que aquesta no estigui implementada, l'Ajuntament deixarà constància via notificació d'aquest fet en cadascun dels períodes contractuals i s'aplicarà la corresponent penalitat per incompliment d'aquesta obligació.

2.3. PROGRAMARI DE GESTIÓ I EXPLOTACIÓ DEL SERVEI

L'empresa adjudicatària contractarà i assumirà les despeses relatives a aquesta formació, o donarà la formació necessària al personal que els utilitzi, envers al programari de gestió i explotació del servei que l'Ajuntament utilitza per l'explotació del servei públic esportiu que desenvolupa en les instal·lacions esportives municipals.

Aquest servei es dona a través d'un aplicatiu i base de dades única per a totes les instal·lacions esportives municipals. Aquest software propietat de l'Ajuntament de L'Hospitalet, permet gestionar entre d'altres, els tràmits administratius, reserves d'espais, gestió d'activitats i d'abonaments i control de vendes.

L'empresa adjudicatària està obligada a configurar i assegurar la parametrització i explotació de la gestió dels espais esportius i complementaris objecte d'aquest contracte a través d'aquest software en un termini màxim de 8 mesos, així com manteniment actualitzades les dades de reserves i ocupació per assegurar la correcta explotació.

L'Ajuntament prioritzarà aquests treballs en la posada en servei dels mòduls de reserves d'espais, quadrants d'ocupació i reserves d'espais via online i cobrament d'aquestes.

L'empresa adjudicatària està obligada a complir les directrius dels serveis informàtics municipals i dels responsable del contracte, els quals marcaran unes directrius clares de com procedir en aquest programari de gestió i explotació del servei.

2.4. PERSONAL

La prestació d'aquests serveis es farà sota la supervisió de l'Ajuntament de L'Hospitalet.

L'empresa adjudicatària aportarà tots els recursos humans necessaris, seguint les indicacions de l'Ajuntament de L'Hospitalet. El personal que realitzi les tasques objecte d'aquest contracte estarà sota la dependència laboral de l'empresa adjudicatària d'acord amb la legislació laboral vigent. No existirà cap relació contractual entre l'Ajuntament de L'Hospitalet i el personal de l'empresa adjudicatària, ni cap obligació respecte el mateix.



- L'empresa adjudicatària subrogarà el personal que actualment està treballant a les instal·lacions objecte de la licitació. La informació contractual dels citats treballadors queda recollida a l'annex 4 "Personal susceptible de subrogació".
- En aplicació dels criteris expressats pel Tribunal de Justícia de la Unió Europea en la seva sentència de data 20 de gener de 2011 en relació a la subrogació del personal en els contractes de serveis, l'Ajuntament de L'Hospitalet no es farà responsable de les discrepàncies que sorgeixin entre les dues empreses pel que fa a la subrogació del personal, essent una qüestió a resoldre entre ambdues.
- Tot i així, l'empresa adjudicatària vetllarà per aconseguir la menor rotació possible del personal de la instal·lació per tal de donar una continuïtat i una major qualitat en el servei i contribuir a la fidelització dels usuaris.
- En el cas que una categoria professional especial, contemplada als preus del contracte, quedi extingida per jubilació, acomiadament, baixa voluntària o altres motius, l'empresa adjudicatària reemplaçarà la vacant però aplicant la categoria professional que s'adeqüi a les funcions desenvolupades i amb un salari de mercat. És per aquest motiu que a l'oferta de preus dels serveis, es pot sol·licitar preu/hora per a personal nou, que s'aplicaria en el cas que es donés aquest supòsit.
- L'Ajuntament de L'Hospitalet pot requerir a l'empresa adjudicatària la substitució de qualsevol treballador si no està conforme amb el desenvolupament de la seva tasca professional. El mecanisme per a la realització d'aquest tràmit ha d'estar degudament justificat per part de l'Ajuntament de L'Hospitalet, la qual cosa li serà presentat per escrit a l'empresa adjudicatària per a que procedeixi a realitzar la substitució del treballador. En cap cas l'Ajuntament de L'Hospitalet requerirà l'acomiadament, només sol·licitarà un canvi de la persona o persones que desenvolupin les tasques professionals de les quals l'Ajuntament de L'Hospitalet no està conforme.
- El personal tindrà dret a baixes justificades i, en cas d'incapacitats temporals, l'empresa garantirà el traspàs de la informació al treballador suplent (presentació dels companys, benvinguda i formació inicial, període de prova, etc.). El cost d'aquestes baixes, serà assumit per l'empresa adjudicatària.
- L'empresa adjudicatària haurà de tenir en consideració els salaris mínims determinats pel/s conveni/s col·lectiu/s que reguli/n l'activitat professional derivada de cada servei, no podent establir la retribució del seu personal per sota dels salaris que es fixen en el/s citat/s conveni/s. Per realitzar l'oferta econòmica del preu/hora (IVA exclòs) de cada servei en aquest procés licitatori, caldrà que les empreses que concorrin tinguin present aquest aspecte.



- En aplicació dels criteris expressats pel Tribunal de Justícia de la Unió Europea en la seva sentència de data 20 de gener de 2011 en relació a la subrogació del personal en els contractes de serveis, l'Ajuntament de L'Hospitalet no es farà responsable de les discrepàncies que sorgeixin entre les dues empreses pel que fa a la subrogació del personal, essent una qüestió a resoldre entre ambdues.

L'empresa adjudicatària serà responsable de que el personal disposi de la **formació, experiència i titulació** segons normativa vigent, per desenvolupar amb excel·lència les tasques requerides en aquest contracte. L'empresa adjudicatària s'haurà d'encarregar de:

- La coordinació tècnica esportiva de la prestació del servei haurà d'estar en possessió de la formació o habilitació corresponent segons les tasques que hagin de realitzar i d'acord a la Llei 3/2008, de 23 d'abril, de l'exercici de les professions de l'esport.
- Tots els tècnics tècnic esportius adscrits a la prestació del servei hauran d'estar en possessió de la formació o habilitació corresponent segons les tasques que hagin de realitzar i d'acord a la Llei 3/2008, de 23 d'abril, de l'exercici de les professions de l'esport. En el cas d'existir personal subrogat que encara no disposi dels requisits citats, caldrà que regularitzi la seva situació professional, registrant-se al Registre Oficial de Professionals de l'Esport de Catalunya (ROPEC). En cas d'incompliment no podrà treballar a cap instal·lació esportiva de l'Ajuntament de L'Hospitalet ja que incorreria en un incompliment legal.
- El cap de manteniment haurà de tenir una formació relacionada amb les tasques a desenvolupar en qualsevol tipus d'àrea de manteniment i estar en disposició de dos carnets professionals (electricitat, instal·lacions tèrmiques, o d'altres de similars característiques). En cas contrari, l'empresa disposarà de 12 mesos per formar al responsable de manteniment assumint l'empresa el cost d'aquesta/es formació/ns. En cas de substitució del responsable, aquesta obligació es tornarà a activar.
- L'empresa contractista haurà de garantir que tot el personal de socorrisme aquàtic adscrit al servei, durant el transcurs dels 6 primers mesos d'incorporació d'un nou socorrista i/o subrogació, tingui la titulació per a la utilització del DEA. Tanmateix, a part del socorrista, l'empresa estarà obligada a disposar durant tot l'horari d'obertura, d'una persona amb acreditació per l'ús del DEA.
- L'empresa contractista haurà de garantir que tot el personal de manteniment, durant el transcurs dels 6 primers mesos d'incorporació d'un nou operari i/o subrogació, tingui la titulació en prevenció i control de legionel·la, la requerida per al treball en altura i utilització d'equips elevadors necessaris per al



desenvolupament de treballs en altura i, en especial la reparació de l'enllumenat dels diferents terrenys de joc (les persones adscrites al servei de manteniment). Així com, la requerida i necessària per a desenvolupar l'adequada prestació del servei com per exemple coneixements bàsics de funcionament de la depuració i tractament físic – químic de piscines.

- L'empresa adjudicatària serà responsable de que el personal al qual li correspon la realització d'activitats que impliquin contacte habitual amb menors, no hagi estat condemnat, en sentència ferma, per algun delictes contra la llibertat i indemnitat sexual, tal i com indica la normativa vigent (Article 13 de la Llei Orgànica 1/1996, de 15 de gener, de Protecció jurídica del menor (LOPJM). Per una altra banda, tot el personal adscrit a la prestació de servei haurà de presentar a l'empresa adjudicatària el Certificat de Delictes de Naturalesa Sexual, emès pel Ministeri de Justícia de l'Administració General de l'Estat. L'empresa adjudicatària emetrà una Declaració Responsable confirmant la recepció de tots els certificats i garantint la idoneïtat de tots ells, durant els 3 primers mesos des de l'inici del contracte, així com, cada vegada que incorpori a un nou treballador.
- L'empresa adjudicatària haurà de complir el previst a la Ley 31/1995, de 8 de noviembre, de Prevención de Riesgos Laborables, inclòs el lliurament dels Equips de Protecció Individual (EPI) a les unitats de servei, com dicta el RD 171/2004, que desenvolupa l'article 24 de l'anterior llei, així com tota la normativa d'obligat compliment en l'àmbit de les legislació laboral.
- Comunicar al director/a de la instal·lació a través del/la coordinador/a de la prestació del servei, si qualsevol treballador adscrit al contracte ha d'assistir a alguna reunió o trobada de l'empresa a la que pertany durant el seu horari laboral. L'Ajuntament de L'Hospitalet només pagarà aquestes hores no presencials a la instal·lació en cas que l'empresa adjudicatària justifiqui documentalment que la presència del treballador/a produeix un benefici en la prestació de servei de la/es instal·lació/ns on aquest/a presta servei regularment. L'import màxim per hora que l'empresa adjudicatària podrà facturar a l'Ajuntament de L'Hospitalet en aquests casos, prèvia justificació documental, serà del 50% del preu / hora fixat al contracte.
- L'empesa adjudicatària haurà d'aportar mensualment la justificació documental referent al personal en material de contractació (tcs) entre d'altres documents, així com la documentació que li sigui requerida extraordinàriament per part de l'Ajuntament.

L'empresa adjudicatària restarà obligada a la contemplació dels següents aspectes en matèria de personal:



- L'empresa adjudicatària, per cercar nous treballadors a incorporar-se a la prestació de serveis, restarà obligada a realitzar els tràmits amb els serveis d'ocupació de la Generalitat de Catalunya i de l'Ajuntament de L'Hospitalet o dels seus organismes col·laboradors al marge de la gestió d'aquest lloc de treball amb la seva base de personal interessats.
- L'empresa adjudicatària haurà de presentar a la persona responsable del contracte la proposta d'incorporació de qualsevol nou treballador/a al servei. L'Ajuntament de L'Hospitalet, després d'analitzar la informació, haurà de donar la conformitat, si s'escau. Aquesta proposta d'incorporació s'haurà de presentar, com a mínim, 72 hores abans de l'inici del contracte del nou treballador.
- Prèvia presentació de la documentació justificativa per part de l'empresa adjudicatària, en tots els casos l'Ajuntament de L'Hospitalet haurà de validar i autoritzar qualsevol canvi o incorporació (coordinació, manteniment, neteja i consergeria) a la prestació de serveis objecte d'aquest contracte, amb la justificació prèvia de les bases retributives i el condicionament contractual de la proposta.

L'empresa adjudicatària restarà obligada en matèria d'uniformitat en els següents aspectes:

- Equiparà a tot el personal adscrit al contracte per què vagi degudament uniformat atenent als estàndards fixats per cada tipologia de servei entre l'adjudicatari i l'Ajuntament de L'Hospitalet.
- Tot el personal haurà de portar l'uniforme durant tota la jornada laboral.
- Els uniformes hauran de ser de roba tècnica i específica per a cada activitat i aniran serigrafiats segons el manual d'imatge i indicacions municipals.
- Els uniformes del personal hauran d'estar en bones condicions durant el transcurs del contracte.
- El conjunt del personal haurà de portar una identificació visible que contempli el seu nom, cognoms i lloc de treball.
- Donar samarretes i dessuadores segons l'estació de l'any al personal que realitzi a la instal·lació els treballs en benefici de la comunitat (TBC), així com al personal que realitzi pràctiques amb un màxim de 25 unitats anuals, les quals haurà de gestionar per recollir-les a la finalització de la prestació eventual en aquests casos.

2.5.FUNCIONAMENT PROVEÏDORS ALIENS

Qualsevol persona o proveïdor aliè a la prestació del servei haurà d'identificar-se (nom complert, empresa a la que pertany, motius de la visita, etc.) a l'entrada de la instal·lació.

Qualsevol actuació o intervenció realitzada per un proveïdor extern haurà de ser prèviament autoritzada pel responsable de contracte. Una vegada realitzades, totes



aquestes actuacions han de quedar enregistrades en un albarà i/o full de treball (*amb hora d'entrada i sortida del centre, en cas d'ésser un proveïdor extern*) i degudament segellades per un responsable de la instal·lació, o en cas d'absència, pel personal de manteniment o recepció. L'endemà hauran de ser validats per la direcció de la instal·lació.

2.6.CALENDARI I PLANIFICACIÓ DEL SERVEI

La instal·lació esportiva objecte d'aquest contracte funciona de forma continuada durant tot l'any però romandran tancades els dies de festes oficials atenent el calendari anual aprovat i als dies que l'Ajuntament ho consideri per raons organitzatives. L'Ajuntament de L'Hospitalet comunicarà amb suficient antelació el calendari d'obertura i serveis de la instal·lació per a la correcta planificació dels serveis.

Malgrat això, l'Ajuntament de L'Hospitalet, pot establir períodes d'obertura i tancament de la instal·lació per motius de treballs diversos, per calendaris esportius en dies festius, de manteniment o d'altres que ho justifiquin.

Tota la informació relativa al calendari de la instal·lació i quadrants d'usos i activitats, es troben desglossats a l'annex 2.1 i 2.2.

L'horari i calendari general i regular d'obertura i servei estimat de la instal·lació esportiva municipal objecte d'aquest contracte és el següent:

Horari general d'obertura de la instal·lació:

- Dilluns a divendres de 6.45 a 00.00 h
- Dissabte de 07.45 a 21.00 h
- Diumenge de 8:45 a 15.00 h

Horari de serveis i espais dirigit a l'abonat:

- Dilluns a divendres de 7.00 a 23.00 h
- Dissabte de 08.00 a 20.00 h
- Diumenge de 09.00 a 14.00 h

Horari general d'obertura especial d'estiu (del 1 al 31 d'agost)

- Dilluns a divendres de 8.45 a 21.00 h
- Dissabte de 08.45 a 21.00 h
- Diumenge de 08:45 a 15.00 h

Horari de serveis i espais especial d'estiu (del 1 al 31 d'agost)

- Dilluns a divendres de 9.00 a 20.00 h



- Dissabte de 09.00 a 20.00 h
- Diumenge de 09.00 a 14.00 h

Aquest horari està subjecte a canvis necessaris organitzatius i derivats de les necessitats que es derivin del pla d'ús de l'equipament, el que comportarà de forma obligatòria al contractista a adequar l'horari de la prestació de serveis segons les necessitats marcades i comunicades per l'Ajuntament.

El calendari i planificació del servei a prestar per part de l'adjudicatari s'haurà d'adequar a la previsió i calendari d'obertura, així com a les necessitats projectades per part de l'Ajuntament de L'Hospitalet. Tanmateix, el contractista haurà d'executar la seva prestació de serveis per tipologies de prestació de serveis tenint en compte aquests mínims obligatoris:

- Amb l'objectiu de mantenir un estret contacte amb la prestació del servei, amb els usuaris i amb la vida del centre, els responsables de cadascuna de les àrees proposades hauran de realitzar hores de prestació de servei esportiu (aquàtic i/o terrestre), recepció, manteniment i/o neteja, com a mínim, un nombre d'hores setmanal igual o superior al 50% de la seva jornada laboral.
- En els actes i esdeveniments que s'organitzin a la instal·lació, es requerirà la figura d'un responsable de l'empresa adjudicatària durant tota la durada de l'acte, si així es considera pertinent des de la direcció de la instal·lació.
- L'horari presencial dels responsables del servei i de les diferents àrees correspondrà al volum d'hores contractades a tal concepte, no podent executar tasques de categoria inferior com a horari propi (excepte el 50% de la jornada laboral que els responsables de cada àrea hauran d'executar com a hores de prestació de servei). En el supòsit que per necessitats del servei, un responsable cobreixi una suplència en el seu horari laboral, només es podrà facturar l'hora del responsable.
- La cobertura presencial per part dels responsables dels diferents serveis haurà de ser en horari de matí i tarda en franges de màxima afluència.
- S'haurà de donar cobertura presencial d'un responsable a la instal·lació, com a mínim, en horari de 8 a 21 hores de dilluns a divendres i en horaris d'activitats de piscina i/o d'activitat física dirigida els caps de setmana i durant els torns de vacances del personal. La resta d'hores, inclòs l'horari de tancament i festius, haurà d'haver un responsable disponible telefònicament per a resoldre incidències i amb capacitat de personar-se a la instal·lació si la situació ho requereix.



2.7. QUANTIFICACIÓ DEL VOLUM D'HORES DEL CONTRACTE

La prestació del servei durant la durada del contracte està quantificada amb un volum d'hores durant els anys de contracte i períodes anuals en cadascun dels serveis, amb el detall que es mostra a continuació:

TIPOLOGIA DE SERVEIS	2025 (1/10/2025 - 31/12/2025)	2026 (1/1/2026 - 31/12/2026)	2027 (1/1/2027 - 31/12/2027)	2028 (1/1/2028 - 31/12/2028)	2029 (1/1/2029 - 30/9/2029)	TOTAL HORES CONTRACTE
SERVEI COORDINACIÓ DE LA PRESTACIÓ	1.238,00	4.500,00	4.500,00	4.500,00	3.262,00	18.000,00
Direcció de la prestació	495,00	1.800,00	1.800,00	1.800,00	1.305,00	7.200,00
Coordinació àrea esportiva	495,00	1.800,00	1.800,00	1.800,00	1.305,00	7.200,00
Auxiliar de coordinació d'activitats aquàtiques	124,00	450,00	450,00	450,00	326,00	1.800,00
Auxiliar de coordinació d'activitats dirigides	124,00	450,00	450,00	450,00	326,00	1.800,00
SERVEI D'ATENCIÓ AL CLIENT	2.422,00	8.808,75	8.808,75	8.808,75	6.386,75	35.235,00
Cap d'administració i atenció al client	495,00	1.800,00	1.800,00	1.800,00	1.305,00	7.200,00
Recepció i atenció al client	1.927,00	7.008,75	7.008,75	7.008,75	5.081,75	28.035,00
SERVEI DE MANTENIMENT	3.081,00	11.205,00	11.205,00	11.205,00	8.124,00	44.820,00
Coordinació de manteniment	495,00	1.800,00	1.800,00	1.800,00	1.305,00	7.200,00
Operaris de manteniment	2.586,00	9.405,00	9.405,00	9.405,00	6.819,00	37.620,00
SERVEI DE NETEJA	2.413,00	8.775,00	8.775,00	8.775,00	6.362,00	35.100,00
Coordinació de neteja	495,00	1.800,00	1.800,00	1.800,00	1.305,00	7.200,00
Operari de neteja	1.918,00	6.975,00	6.975,00	6.975,00	5.057,00	27.900,00
SERVEI DE FITNESS I D'ACT. DIRIGIDES	2.414,00	8.775,00	8.775,00	8.775,00	6.361,00	35.100,00
Tècnic fitness i Act.dirigides generalista	1.504,00	5.467,50	5.467,50	5.467,50	3.963,50	21.870,00
Tècnic d'activitats dirigides especialistes	910,00	3.307,50	3.307,50	3.307,50	2.397,50	13.230,00
SERVEI AQUÀTIC I SOCORRISME	2.073,00	7.537,50	7.537,50	7.537,50	5.464,50	30.150,00
Tècnic d'activitats aquàtiques especialistes	359,00	1.305,00	1.305,00	1.305,00	946,00	5.220,00
Tècnic d'activitats aquàtiques generalistes	198,00	720,00	720,00	720,00	522,00	2.880,00
Servei de socorrisme	1.516,00	5.512,50	5.512,50	5.512,50	3.996,50	22.050,00
SERVEI DE VESTIDORS	446,00	1.620,00	1.620,00	1.620,00	1.174,00	6.480,00
Servei de control de vestidors	446,00	1.620,00	1.620,00	1.620,00	1.174,00	6.480,00
TOTAL HORES PRESTACIÓ DE SERVEIS	14.087,00	51.221,25	51.221,25	51.221,25	37.134,25	204.885,00

La quantificació de les hores per cadascun dels serveis es orientatiu, i aquestes estan supeditades a les necessitats que es deriven del calendari d'obertura i del pla d'ús/temporada, així com les necessitats operatives que es puguin produir per part de l'Ajuntament o el sistema esportiu de la Ciutat de L'Hospitalet.



El volum d'hores no serà mai inferior al 75% de la prestació específica descrita a l'annex 3.1 i 3.2.

A tal efecte, l'Ajuntament de L'Hospitalet de Llobregat, podrà fer les variacions i/o reduccions que cregui necessàries per adequar i/o oferir el servei. Únicament es facturaran i cobraran per part del contractista les hores efectives realitzades en cadascun dels serveis estipulats al contracte.

2.8. AMPLIACIONS, REDUCCIONS I/O VARIACIONS DEL SERVEI.

D'acord amb el que estableix l'article 204 de la Llei 9/2017 de 9 de novembre de 2017, un cop perfeccionat el contracte, l'òrgan de contractació només podrà modificar el contracte per les causes previstes i precises de modificació indicades a l'apartat 11 de l'informe justificatiu que poden implicar una variació del cost econòmic d'aquest i fins 20% respecte al preu de contracte.

Així mateix, en relació a modificacions no previstes als plecs relatives a prestacions addicionals, circumstàncies imprevisibles y modificacions no substancials, s'atendrà al que disposa l'article 205 de la LCSP.

2.9. CONTROL, SEGUIMENT I INSPECCIÓ DE LA PRESTACIÓ DEL SERVEI.

El control, seguiment i inspecció de la prestació del servei serà realitzat per l'Ajuntament de L'Hospitalet de Llobregat a través del responsable del contracte, mitjançant la persona o persones que comunicaran a l'empresa adjudicatària qualsevol aspecte a tractar i que atendran totes les indicacions que li siguin proposades i les duran a terme.

L'Ajuntament de L'Hospitalet de Llobregat, quan ho consideri oportú, podrà incorporar un seguiment extern a la gestió ordinària per al desenvolupament de control i seguiment específics en la gestió del servei.

Periòdicament l'adjudicatari haurà d'aportar la documentació que li serà requerida per l'Ajuntament de L'Hospitalet, la qual es relaciona a mode orientatiu:

- Les titulacions i experiència dels recursos humans adscrit a la prestació i determinats en noves propostes de contractació.
- Documentació laboral relativa a les situacions laborals, cotitzacions i contractacions del personal adscrit al servei.
- L'horari de cobertura de la instal·lació amb personal responsable, inclosos caps de setmana i festius
- El pla de formació i la corresponent justificació del seu desenvolupament segons els compromisos derivats de l'oferta licitatòria de l'adjudicatari o del contracte.
- El detall del volum d'hores mensuals facturat, incloent la relació d'hores no executades per la no realització d'algun servei, així com els documents justificatius de les despeses derivades del contracte i altra afecte a la



justificació de la despesa carregada a l'Ajuntament de L'Hospitalet (registre assistència personal a través d'aplicatiu de gestió, albarans i factures, etc.).

- La documentació justificativa de l'assoliment dels indicadors de qualitat i la distribució de la prima.
- L'acompliment de conformitat de la prevenció de riscos laborals per a cada lloc de treball segons normativa vigent, així com la vigilància de la salut.
- L'acompliment de conformitat al lliurament de l'uniforme de treball i elements de protecció individual al personal de la instal·lació.
- Els resultats individuals del seguiment de la qualitat del servei.
- Les tasques de manteniment conductiu, correctiu, preventiu i normatiu.
- Els certificats conforme s'han realitzat les actuacions de manteniment, neteja i de qualsevol índole.
- La justificació de la realització de tasques en els espais i dependències destinades als usuaris segons la normativa vigent.
- Inventari de béns, material esportiu, existències, material manteniment i de neteja de la instal·lació.
- Qualsevol altre requeriment que el responsable del contracte L'Ajuntament de L'Hospitalet consideri oportú, especialment els de revisió del fet d'incórrer per part del contractista en qualsevol aspecte o causa de resolució del contracte vigent a la normativa i en especial qualsevol de les causes de prohibició per a contractar amb l'administració pública estipulades a l'article 71 LCSP.

La periodicitat de presentació la determinarà el responsable del contracte i aquest podrà variar-la quan ho consideri oportú per a garantir la correcta prestació i situació del servei.

2.10.MANTENIMENT NORMATIU.

En aquest contracte del Poliesportiu Municipal Sanfeliu, l'Ajuntament farà front a les contractacions dels manteniments normatius de les instal·lacions i elements que la componen a excepció de les estipulades d'obligatorietat per part de l'adjudicatari del contracte, les quals s'exposen a continuació com a obligatòries per a realitzar per part d'aquest:

- Baixa Tensió
- Parallamps
- Instal·lacions Tèrmiques
- Línies de vida de les cobertes
- Legionel·la

L'adjudicatari per la resta de manteniment està obligat a coordinar, col·laborar i realitzar la seva prestació de serveis en virtut de facilitar i garantir aquest manteniment normatiu i preventiu en la totalitat dels béns i instal·lacions tècniques que componen l'equipament objecte del contracte.



L'adjudicatari restarà obligat al lliurament i introducció a l'eina de Software de Facility Management de tota la documentació relativa als contractes de manteniment normatiu i inspeccions tècniques oficials, sigui amb recursos propis o externs.

L'adjudicatari podrà optar per l'externalització d'aquest servei de manteniment normatiu amb empreses especialitzades i autoritzades per l'òrgan o administració corresponent.

2.11.MAQUINÀRIA INDISPENSABLE PER A LA BONA EXECUCIÓ DEL SERVEI

L'empresa adjudicatària, una vegada s'iniciï el contracte, haurà de mantenir i conservar a la prestació del servei la maquinaria, eines i utensilis especialitzats indispensables i essencials per a la bona execució del servei de manteniment d'un servei global que estiguin inventariats a la recepció del contracte. Aquests elements serviran per a donar un servei de qualitat i resposta adequada en el conjunt de necessitats de la prestació del servei públic esportiu municipal.

L'Ajuntament en l'actualitat té disponible en l'equipament la següent maquinaria:

- 1 Màquina fregadora Karcher
- 1 Robot neteja piscines

L'empresa haurà de destinar i tenir a disposició del present contracte tota la maquinaria, eines i utensilis necessaris per prestar adequadament el servei de manteniment (jocs de claus de tots tipus, mordasses, talla tubs, alicates, martells, tester, llimes, allargador, 2 tablets amb dades de navegació suficients per a realitzar les funcions descrites al Plec de Prescripcions tècniques, i altres elements necessaris) i neteja (fregadora de peu amb tracció, aspirador-bufador, hidronetejadora de pressió, carros de neteja i utensilis de neteja i desinfecció, i altres necessaris), sempre i quan no estiguin presents a l'inventari de la instal·lació. Tanmateix, l'empresa haurà de reposar les eines i utensilis de manteniment i neteja que no estiguin en condicions d'ús i/o s'espatlli durant la prestació del servei.

L'empresa restarà obligada al manteniment en perfectes condicions de neteja i ús de manteniment de les eines i els elements aportats a la prestació de serveis.

Els equips elevadors i andamis necessaris per al desenvolupament dels treballs en altura i treballs especials, aniran a càrrec de l'Ajuntament de L'Hospitalet. Aquesta necessitat s'haurà de sol·licitar amb la suficient antelació a l'Ajuntament de L'Hospitalet.

2.12. MANTENIMENT, REPOSICIÓ DE BÉNS I MATERIAL TÈCNIC I L'ESTAT DE L'INVENTARI

L'Ajuntament de L'Hospitalet, posa a l'abast del prestatari els béns de domini públic cedits a l'ús del contracte amb la finalitat de donar el servei públic objecte d'aquesta gestió, reflectits en la seva majoria en la totalitat de l'annex 1.3.



El contractista i l'Ajuntament en un termini màxim de 6 mesos tancaran un inventari dels béns de domini públic, mobiliari, eines, maquinaria, material esportiu i instal·lacions tècniques dels diferents instal·lacions objecte d'aquest contracte, el qual serà introduït en el software de gestió determinat per part de l'Ajuntament, així com en el format electrònic que aquest determini, que faciliti la tramitació de l'expedient necessari per a donar compte d'aquest inventari a l'òrgan municipal corresponent.

L'empresa adjudicatària haurà de fer un bon ús i mantenir, junt amb la propietat, un inventari de tots aquests elements. Així mateix, l'Ajuntament de L'Hospitalet entregará a l'adjudicatari un acta d'entrega amb la relació de tot el material tècnic inventariable que equiparà la instal·lació, el qual serà signat per aquesta com a receptora d'aquest material. Un mal ús o custòdia d'aquests béns per part de l'empresa adjudicatària, que derivi en una ruptura parcial o total i, com a conseqüència provoqui la seva baixa, comportarà l'obligació de restablir-lo per part de l'entitat adjudicatària amb les mateixes característiques i valor del bé o superiors. A partir d'aquest moment, serà responsable del seu bon ús i conservació. Qualsevol anomalia que pugui produir en aquests elements serà comunicada al responsable del contracte.

En el moment de la recepció del contracte per part de l'Ajuntament, tots els béns, equips, materials i altres que es varen posar a disposició de l'empresa adjudicatària per la prestació dels serveis, han de ser retornats en el mateix estat de conservació i funcionament en que es varen lliurar en l'entrega.

Tanmateix, si neix la necessitat de reposició d'un element en el seu conjunt (màquina fregadora Karcher i robot neteja piscines), el contractista haurà d'assumir l'aportació d'aquest element durant la prestació del servei.

En el cas que s'espatlli o queda inutilitzat un bé cedit per l'Ajuntament per un mal ús o custòdia de l'adjudicatari, aquest haurà d'assumir el cost de la seva reposició i reversió en perfecte estat d'ús a l'Ajuntament a la finalització del contracte.

2.13. BÉNS, MATERIAL I ALTRES DESPESES INHERENTS A LA PRESTACIÓ DE SERVEIS.

L'Ajuntament de L'Hospitalet, posa a l'abast de l'empresa adjudicatària els béns de domini públic amb la finalitat de donar el servei públic objecte d'aquest contracte.

Per l'òptim desenvolupament del servei públic, l'adjudicatari haurà d'aportar i assumir la despesa de com a mínim els elements i serveis (béns, materials, aparells, serveis), que es relacionen a continuació.

L'empresa adjudicatària restarà obligada a la assumpció de la despesa, gestió, subministrament i reposició del següent material necessari per al correcte desenvolupament de la prestació del servei esportiu:



1. Despesa, béns i/o material contemplades **dintre del preu/hora del servei**, i que a continuació es relaciona:

- Totes les despeses d'obligat compliment per part de l'adjudicatari en matèria laboral i fiscal de la prestació de servei, així com les pròpies d'absentisme per a garantir la prestació i cobriment del servei.
- Totes les despeses necessàries pel correcte desenvolupament de l'objecte del contracte.
- Totes les despeses d'obligat compliment per part de l'adjudicatari reflectides en aquest plec de condicions tècniques i administratives.
- Les despeses derivades de les necessitats de material d'oficina (excepte els rotllos d'impressora de tiquets, targetes o polseres d'accés, cinta per la impressora de carnets d'accés, rotllos de tiquets pels quioscs de cobrament).
- Les despeses derivades del material de neteja i desinfecció, així com la reposició de material auxiliar necessaris pel desenvolupament del servei (paper higiènic, sabó rentamans, productes desinfectants i bactericides i fungicides, servei de catifes, mopos i contenidors higiènics), i qualsevol altra necessària per a la correcta prestació del servei objecte del contracte.
- Les despeses derivades de la contractació del manteniment normatiu d'obligat compliment per part de l'empresa adjudicatària, llistades a l'apartat 2.10 del plec de prescripcions tècniques.
- Les despeses derivades del manteniment del sistema domòtic de la instal·lació.
- Les despeses derivades del cost de les analítiques d'aigües i superfícies amb la periodicitat que determini la normativa vigent per al seu anàlisi i control de la qualitat d'aquesta (superfícies, piscines i hidromassatges).
- L'adjudicatari haurà d'assumir els següents aspectes establerts al RD 487/2022 i els seus diferents annexos i possibles actualitzacions:
 - Elaboració d'un Pla de Prevenció contra la Legionel·la (PPCL) o un Pla Sanitari contra la legionel·la (PSL) segons es recull a l'article número 8.
 - Programa de Manteniment i Revisió (segons Annexe IV).
 - Programa de tractament d'instal·lacions i equips (segons Annexe IV).
 - Programa de Tractament de l'aigua (segons Annexe IV).
 - Programa de Neteja i Desinfecció (segons Annexe IV).
 - Definició de programació de mostreig i anàlisi de l'aigua, així com l'assumpció del cost del conjunt de les analítiques de les mostres (analítiques control i contra-analítiques / segons descripció als Annexes V i VI).
 - Programa de Formació de Personal (segons article número 8).
 - Documentació i Registres (segons Annexe VIII).



- Les despeses derivades de les necessitats d'uniformitat i formació del personal incloses les despeses de les formacions inicials i els reciclatges del personal dels 3 "Programa Les Mills".
- Les despeses derivades de la necessitats d'eines de treball dels operaris de manteniment i neteja, inclosos les caixes d'eines i els carros de neteja i de la benzina que sigui necessària per la maquinaria.
- Les despeses derivades del manteniment i reposició d'elements de la maquinaria de neteja fons i fregadora.
- Calibració anual dels equips de mesura (fotòmetres, equips reguladors de paràmetres físics i químics de les piscines, termòmetres, turbidímetres, CO2).
- Totes les despeses derivades del material de farmaciola i protecció de zones de pas de les zones humides (peücs).
- La resta de despeses derivades de l'oferta licitatòria i d'explotació necessàries pel correcte desenvolupament de l'objecte del contracte.

Aquests conceptes hauran de ser aportats, proporcionats, subministrats i finançats (pagats) per l'empresa que resulti adjudicatària de la present licitació i no suposarà cap despesa addicional no contemplada en el contracte per l'Ajuntament de L'Hospitalet.

2. Despeses, béns i/o materials contemplades dins de **l'apartat variable de preu del contracte**, i que estaran subjectes a una estricta justificació segons determini l'Ajuntament de L'Hospitalet, a continuació es relacionen:

- Les despeses de material esportiu i la seva reposició.
- Les despeses de les llicències dels 3 "Programa Les Mills".
- Les despeses de configuració, implantació, assessorament i manteniment del sistema de gestió assistida al manteniment (GMAO).
- Les despeses derivades de la contractació de les inspeccions normatives (Instal·lacions Tèrmiques, Línies de vida de les cobertes, Baixa Tensió, Parallamps i Legionel·la).
- Manteniment tècnic del Pla d'autoprotecció.

Els cost d'aquests béns i serveis a subministrar i prestar han d'estar contemplades dins de **l'apartat variable de preu del contracte i no dins del preu/hora del servei**.

L'Ajuntament es reserva la possibilitat de reduir les partides destinades a aquests conceptes variables.

L'empresa adjudicatària assumirà els costos de manteniment i reparacions d'aquestes, així com les despeses derivades de la substitució dels elements de desgast i els consumibles necessaris. Tanmateix, haurà d'assumir la reposició de les màquines per unes d'iguals o superiors característiques, en cas que es demostrï que ha estat per un ús i/o manteniment deficient.





ANNEXES - PLEC DE PRESCRIPCIONS TÈCNIQUES

**ANNEX 1. L'EQUIPAMENT ESPORTIU: POLIESPORTIU MUNICIPAL SANFELIU****ANNEX 1.1. Fitxa i descripció gràfica de la instal·lació esportiva****DADES GENERALS**

CLASSIFICACIÓ		POLIESPORTIU MUNICIPAL			
Nom Oficial de la Instal·lació		Poliesportiu Municipal Sanfeliu			
Nom complex esportiu		Poliesportiu Municipal Sanfeliu			
Adreça		Carrer de l'Estronci nº 60			
Codi Postal	08906	Barri	Sanfeliu	Districte núm.	I
Municipi	L'Hospitalet	Província	Barcelona		
Comarca	Barcelonès	Comunitat Autònoma	Catalunya		
Entitat propietària		Ajuntament de l'Hospitalet de Llobregat			
Entitat gestora		Ajuntament de l'Hospitalet de Llobregat			
Telèfon	93 402 40 10	e - mail	infopmsf@l-h.cat		
Fax	NO	web	www.pmsanfeliu-h.cat		
Localització GPS	41°22'08.6"N 2°05'21.3"E				
Any construcció / Inauguració	2005	Modificacions posteriors	2009		
Adaptat per a persones amb mobilitat reduïda:					
a la instal·lació	SÍ	a les grades	SÍ	als lavabos	SÍ
Sistemes d'energia renovables	SÍ	Sanejament aigües pluvials	SÍ		
Transport Públic	L5 (Can Boixeres)	Aparcament	SI	Núm. Places	45
Oficina-seu	SÍ	Centre salut	SÍ	Sala Fisio	SÍ
Aula Polivalent	SÍ	Massatge	SÍ	Magatzems	SÍ
Bar	SÍ	Bugaderia	NO	Servei estètica	SÍ
Sist. Seguretat	SÍ (videovigilància)	Solarium	SÍ	UVA	SÍ
Despatxos	3 (administració, coordinació i direcció tècnica)			Parc infantil	SÍ
Local social	SÍ (de petanca)	Control d'accés	SÍ	Infermeria	SÍ
Sauna	SÍ	Bany de vapor	SÍ	Hidromassatge	SÍ
Dutxa Hidroteràpia	SÍ	Grades	108 seients		
Pàrquing per als cotxets dels nens	SÍ	Lavabos externs adaptats	SÍ		

Modalitats de pràctica

Futbol sala, bàsquet, fitness, ciclo indoor, activitats aquàtiques, midball tonò, estiraments, step, aeròbic, aerosalsa, cardio box, ioga, tai-txi.

Núm total de vestidors:	11	Superfície total (m2)	954,2		
Vestidors pistes	4	Dutxes	4 per vest	Lavabo	1 per vest
llarg (m)	7,3	ample (m)	5	superfície (m2)	36,5
* Aquests vestidors tenen 1 dutxa adaptada					
Vestidors arbitres	2	Dutxes	1 per vest	Lavabo	1 per vest
llarg (m)	5	ample (m)	2,1	superfície (m2)	10,5
Detall dels vestidors a la zona de piscines:					
Vestidors grups	2	Dutxes	4 per vest	Lavabo	0 per vest.
llarg (m)	12,5	ample (m)	4,6	superfície (m2)	57,5
Vestidor adaptat	1	Dutxes	2 per vest	Lavabo	1 per vest.
llarg (m)	12,4	ample (m)	2,5	superfície (m2)	31
Vestidors abonats	2	Dutxes	13 per vest.	Lavabo	2 per vest.
llarg (m)	22	ample (m)	8	superfície (m2)	176

* Aquests vestidors tenen 1 dutxa i 1 lavabo adaptat.

**DETALL DELS ESPAIS ESPORTIUS**

Espai esportiu 1	Pista doble poliesportiva	Any inaug.	2005	Xarxa Bàsica	PAV-3
Activitat Principal	Futbol sala, Bàsquet, Handbol, Aeròbic, loga i Condicionament físic (activitats dirigides)				
Dimensions totals de l'espai	llarg (m)	40			
	ample (m)	20	superfície (m2)	800	
Dimensions de l'espai (futbol)	llarg (m)	36,0	alçada (m)	6,0	
	ample (m)	18,0	superfície (m2)	648,0	
Dimensions de l'espai (bàsquet)	llarg (m)	28,0	alçada (m)	6,0	
	ample (m)	15,0	superfície (m2)	420,0	
Cobertura espai	tancat fix		Enllumenat	correcte	
Marcador electrònic	SÍ		Paviment	parquet	
Grades	SÍ		Seients	100	
Túnel sortida jugadors	NO		Megafonia	SÍ	
Règim d'accés	entrada puntual i quota		Usuaris	jugadors	
Accés adaptat per a persones amb mobilitat reduïda			SÍ		
Equipació	4 cistelles fixes, 2 cistelles mòbils i 2 porteries.				
Espai esportiu 2	Sala amb equipament	Any inaug.	2009	Xarxa Bàsica	SAL
Activitat Principal	Sala ciclo indoor				
Dimensions de l'espai	llarg (m)	10,8	alçada (m)	4,0	
	ample (m)	9,8	superfície (m2)	105,8	
Megafonia	SÍ		Paviment	parquet sintètic	
Grades	NO		Seients	0	
Cobertura espai	tancat fix		Enllumenat	correcte	
Règim d'accés	entrada puntual i quota		Usuaris	població general	
Accés adaptat per a persones amb mobilitat reduïda			SÍ		
Equipació	35 bicicletes indoor.				
Espai esportiu 3	Sala esportiva 1	Any inaug.	2009	Xarxa Bàsica	SAL
Activitat Principal	Condicionament físic (activitats dirigides)				
Dimensions de l'espai	llarg (m)	14,7	alçada (m)	4,0	
	ample (m)	10,3	superfície (m2)	151,4	
Megafonia	SÍ		Paviment	parquet sintètic	
Grades	NO		Seients	NO	
Cobertura espai	tancat fix		Enllumenat	correcte	
Règim d'accés	entrada puntual i quota		Usuaris	població general	
Accés adaptat per a persones amb mobilitat reduïda			SÍ		
Equipació	divers material per a la pràctica (espai climatitzat)				
Espai esportiu 4	Sala amb equipament	Any inaug.	2009	Xarxa Bàsica	SAL 3
Activitat Principal	Cardiovasculars (activitats en cinta, el·líptica, rem...), Musculació i tonificació				
Dimensions de l'espai	llarg (m)	28,0	alçada (m)	4,0	
	ample (m)	11,4	superfície (m2)	319,2	
Megafonia	SÍ		Paviment	sintètic-rígid	
Cobertura espai	tancat fix		Enllumenat	correcte	
Règim d'accés	entrada puntual i quota		Usuaris	població general	
Accés adaptat per a persones amb mobilitat reduïda			SÍ		
Equipació	33 màquines de cardio + diversa maquinària de musculació.				

**DETALL DELS ESPAIS ESPORTIUS**

Espai esportiu 5	Altres vasos	Any	2009	Xarxa Bàsica	PCO
Activitat Principal	Natació i Natació ensenyament		Filtratge	sobreixidor desbordant	
Dimensions de l'espai	llarg (m)	20	alçada (m)	6	
	ample (m)	10	superfície (m2)	200	
núm.carrils	6	profund.max	1,50	profund.mín	1,35
Cobertura espai	tancat fix		Enllumenat	correcte	
Grades	NO		Seients	NO	
Régim d'accés	entrada puntual i quota		Usuaris	població general	
			Paviment	rajola ceràmica	
			Sí		

Accés adaptat per a persones amb mobilitat reduïda

Espai esportiu 6	Vas d'hidromassatge	Any	2009	Xarxa Bàsica	PCO
Activitat Principal	Hidromassatge		Filtratge	sobreixidor desbordant	
Dimensions de l'espai	llarg (m)	12	alçada (m)	6	
	ample (m)	6,5	superfície (m2)	80	
núm.carrils	0	profund.max	1,00	profund.mín	0,90
Cobertura espai	tancat fix		Enllumenat	correcte	
Grades	NO		Seients	NO	
Régim d'accés	entrada puntual i quota		Usuaris	població general	
			Paviment	rajola ceràmica	
			Sí		

Accés adaptat per a persones amb mobilitat reduïda

* Aquest espai disposa de : hidromassatge, fonts, cascades, llits d'aigua i cadira adaptada.

Espai esportiu 7	Altres vasos petits (<50 m2)	Any	2009	Xarxa Bàsica	ALT
Activitat Principal	Natació recreativa		Filtratge	sobreixidor desbordant	
Dimensions de l'espai	llarg (m)	6	alçada (m)	6	
	ample (m)	3,5	superfície (m2)	20	
núm.carrils	0	profund.max	0,30	profund.mín	0,30
Cobertura espai	tancat fix		Enllumenat	correcte	
Grades	NO		Seients	NO	
Régim d'accés	entrada puntual i quota		Usuaris	població general	
			Paviment	rajola ceràmica	
			Sí		

Accés adaptat per a persones amb mobilitat reduïda

* La zona d'aigua i benestar disposa de: sauna, bany de vapor, terma romana, font de gel, dutxes bitèrmiques, gandules tèrmiques i sala de condicionament físic.

Espai esportiu 8	Pista de petanca (8 pistes)	Any	2009	Xarxa Bàsica	PET
Activitat principal	Petanca		Paviment	sauló	
llarg (m)	15	ample (m)	4	superfície (m2)	480 (8 pistes)
Cobertura espai	a l'aire lliure		Enllumenat	suficient	
Règim Accés	restringit		Usuaris	socis	





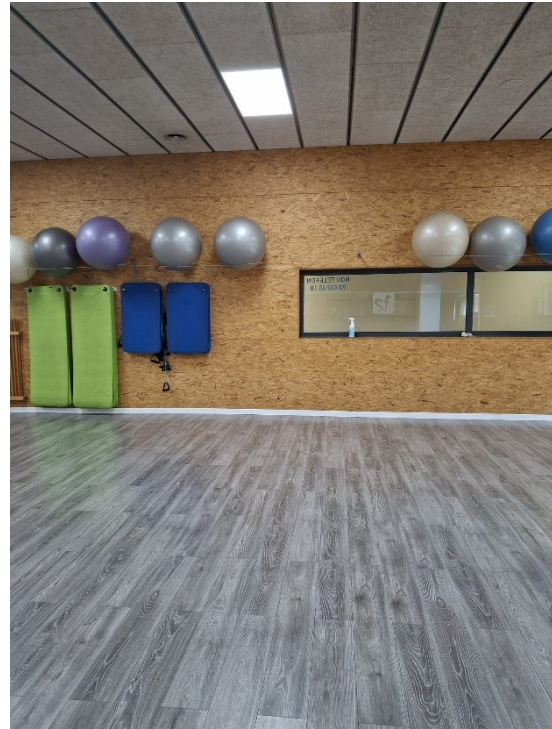

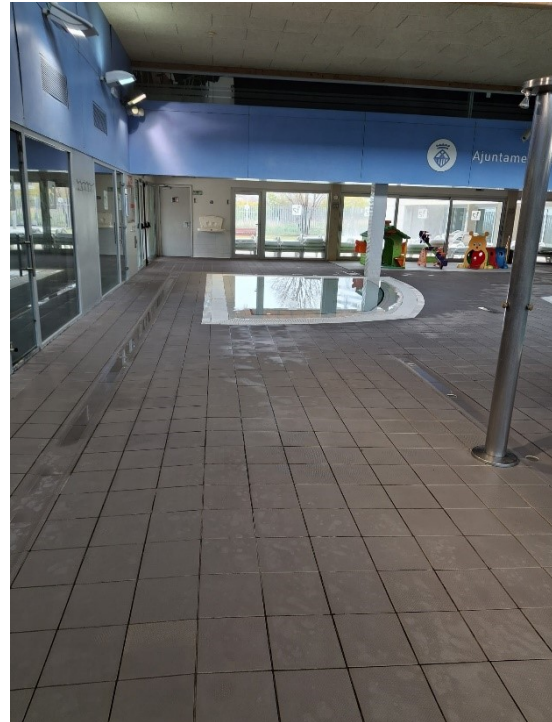
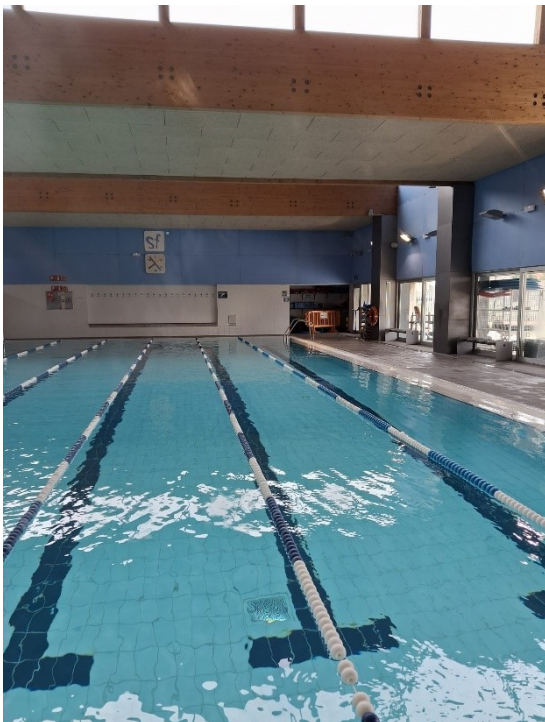



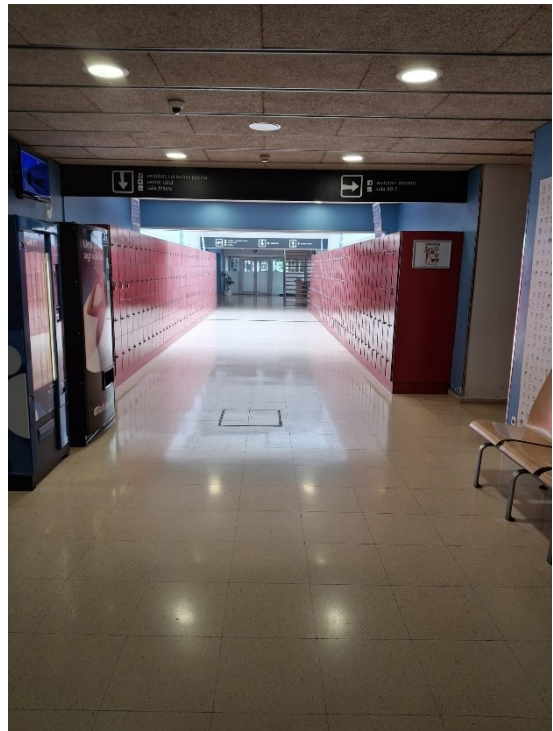



Annex 1.2. Plànols de la instal·lació esportiva

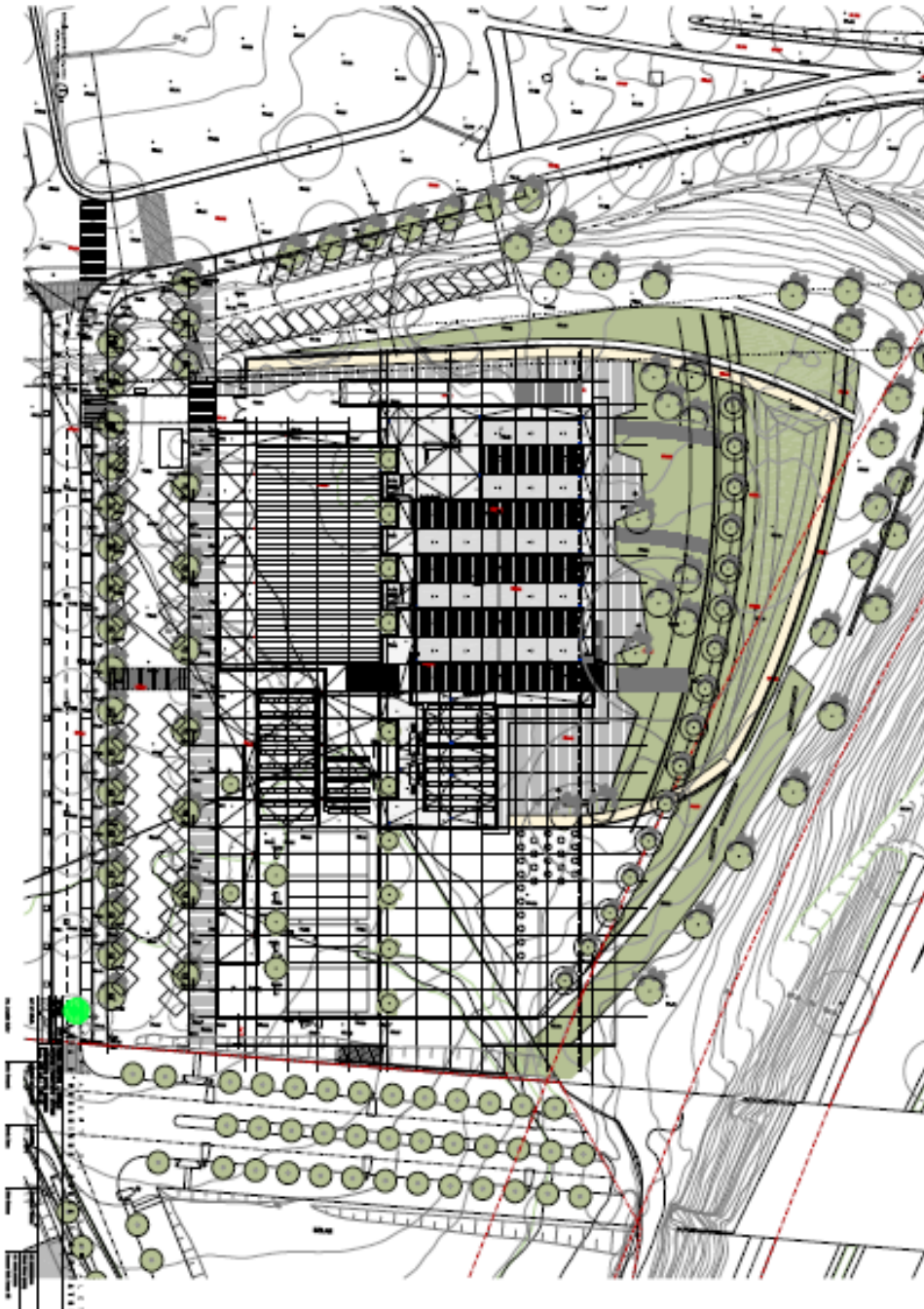

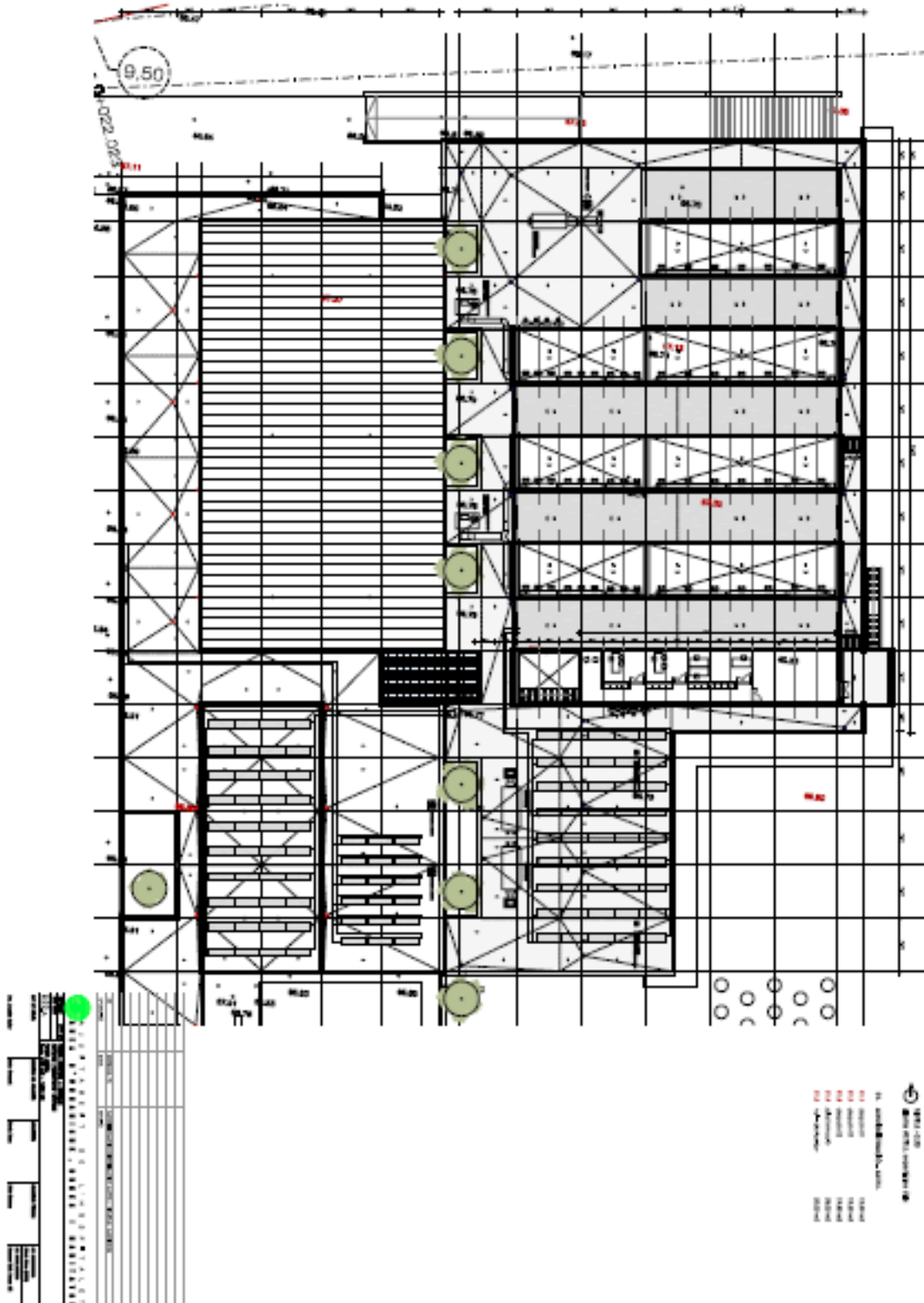



Annex 1.3. Inventari bàsic de béns i material tècnic

INVENTARI PER ESPAIS

Poliesportiu Municipal Sanfeliu

MATERIAL GENÈRIC INSTAL·LACIÓ

PLANTA	ESPAI	UNITATS	MAQUINÀRIA	ESTAT
Planta 0	Box 1	1	aire acondicionado	Bó
Planta 0	Box 1	1	aixeta	Bó
Planta 0	Box 1	2	megafonia	Bó
Planta 0	Box 1	2	armariets petits amb clau	Bó
Planta 0	Box 1	2	armaris grans amb clau	Bó
Planta 0	Box 1	1	cadira giratoria amb rodes	Bó
Planta 0	Box 1	1	detector de fum	Bó
Planta 0	Box 1	2	dispensadors paper	Bó
Planta 0	Box 1	1	esglaó petit	Bó
Planta 0	Box 1	6	fluorescentes	Bó
Planta 0	Box 1	2	fluorescentes	Molt deficient
Planta 0	Box 1	2	mobles amb rodes	Bó
Planta 0	Box 1	2	penjaroba	Bó
Planta 0	Box 1	1	pica	Bó
Planta 0	Box 1	1	vitrina	Bó
Planta 0	Box 2	1	aire acondicionat	Bó
Planta 0	Box 2	1	aixeta	Bó
Planta 0	Box 2	1	megafonia	Bó
Planta 0	Box 2	2	armaris	Bó
Planta 0	Box 2	1	detector fum	Bó
Planta 0	Box 2	4	fluorescents	Bó
Planta 0	Box 2	1	llum emergencia	Bó
Planta 0	Box 2	1	mirall	Bó
Planta 0	Box 2	1	pica	Bó
Planta 0	Box 2	1	rellotge	Bó
Planta 0	Box 2	1	sabonera	Bó
Planta 0	Box 2	2	tamburet amb rodes	Bó
Planta 0	Box 2	1	vitrina	Bó
Planta 0	Despatx director	1	armari de claus	Bó
Planta 0	Despatx director	1	armari blanc	Bó
Planta 0	Despatx director	2	armari petit blanc	Bó
Planta 0	Despatx director	1	armaris grans	Bó
Planta 0	Despatx director	1	cadira amb rodes	Bó
Planta 0	Despatx director	5	cadires	Bó
Planta 0	Despatx director	1	centraleta de megafonia	Bó
Planta 0	Despatx director	1	centraleta telefònica	Bó
Planta 0	Despatx director	1	destructora documents	Bó
Planta 0	Despatx director	1	equip de videovigilància	Bó
Planta 0	Despatx director	1	extintor	Bó
Planta 0	Despatx director	4	llums	Bó



Planta 0	▼	Despatx director	1	impresora	Bó
Planta 0		Despatx director	1	ordinador	Bó
Planta 0		Despatx director	1	paperera	Bó
Planta 0		Despatx director	1	rac informàtic	Bó
Planta 0		Despatx director	1	taula escriptori	Bó
Planta 0		Despatx director	1	taula rodona	Bó
Planta 0		Farmaciola	1	aire acondicionat	Bó
Planta 0		Farmaciola	1	aixeta	Bó
Planta 0		Farmaciola	1	altaveu	Bó
Planta 0		Farmaciola	2	armaris amb clau	Bó
Planta 0		Farmaciola	1	botiquin	Bó
Planta 0		Farmaciola	1	cadira giratoria amb rodes	Bó
Planta 0		Farmaciola	1	camilla	Bó
Planta 0		Farmaciola	1	detector de fum	Bó
Planta 0		Farmaciola	1	dispensador de paper	Bó
Planta 0		Farmaciola	2	llums	Bó
Planta 0		Farmaciola	1	moble amb rodes	Bó
Planta 0		Farmaciola	2	papereres	Bó
Planta 0		Farmaciola	1	pica	Bó
Planta 0		Farmaciola	1	sabonera	Bó
Planta 0		Farmaciola	2	taulells	Bó
Planta 0		Farmaciola	1	telèfon	Bó
Planta 0		Magatzem neteja	1	aixeta	Bó
Planta 0		Magatzem neteja	1	bidet	Bó
Planta 0		Magatzem neteja	3	carretilles	Bó
Planta 0		Magatzem neteja	3	carros complets neteja	Bó
Planta 0		Magatzem neteja	1	pica	Bó
Planta 0		Magatzem pista 1	2	bancs	Bó
Planta 0		Magatzem pista 1	1	elevador	Bó
Planta 0		Magatzem pista 1	2	taules	Bó
Planta 0		Magatzem pista 2	1	fregadora gran	Bó
Planta 0		Magatzem pista 2	1	fregadora petita	Bó
Planta 0		Magatzem pista 3	1	mopa	Bó
Planta 0		Magatzem pista 3	1	traspalè amb bateria	Bó
Planta 0		Office	1	aixeta	Bó
Planta 0		Office	1	armari botiquin	Bó
Planta 0		Office	3	cadira	Bó
Planta 0		Office	1	detector de fum	Bó
Planta 0		Office	2	llums	Bó
Planta 0		Office	1	moble rectangular gris	Molt deficient
Planta 0		Office	1	pica	Bó
Planta 0		Office	4	taquilla vermella petita	Bó
Planta 0		Office	2	taula rectangular	Bó
Planta 0		Office	1	vitrina	Bó
Planta 0		Passadís bar	3	Bancs de 3 seients	Bó
Planta 0		Passadís bar	1	detector de fum	Bó
Planta 0		Passadís bar	1	extintor pols A-B-C	Bó
Planta 0		Passadís bar	6	llums sostre	Bó
Planta 0		Passadís bar	1	metacrilat DIN-A4	Bó
Planta 0		Passadís bar	2	papereres metàl·liques petites cilíndriques	Bó



Planta 0	▼	Passadís Box	1	detector fum	Bó
Planta 0		Passadís Box	1	llum emergència	Bó
Planta 0		Passadís Box	4	llums sostre	Bó
Planta 0		Passadís central	2	altaveu sostre	Bó
Planta 0		Passadís central	1	càmara vigilància	Bó
Planta 0		Passadís central	1	DEA	Bó
Planta 0		Passadís central	3	detector de fum	Bó
Planta 0		Passadís central	4	focos paret	Bó
Planta 0		Passadís central	1	font d'aigua 2 nivells	Bó
Planta 0		Passadís central	3	llum emergència	Bó
Planta 0		Passadís central	16	llums sostre	Bó
Planta 0		Passadís central	2	màquines vending	Bó
Planta 0		Passadís central	2	metacrilat allargat	Bó
Planta 0		Passadís central	9	metacrilat DIN A3	Bó
Planta 0		Passadís central	10	metacrilat DIN A4	Bó
Planta 0		Passadís central	3	papereres	Bó
Planta 0		Passadís central	18	taquilla de candau	Bó
Planta 0		Passadís central	327	taquilla sense candau	Bó
Planta 0		Passadís central	36	taquilla de seguretat	Bó
Planta 0		Passadís central	1	TV	Bó
Planta 0		Passadís central	1	vitrina	Bó
Planta 0		Passadís peus nets - piscina	2	armari empotrats	Bó
Planta 0		Passadís peus nets - piscina	4	dutxes	Molt deficient
Planta 0		Passadís peus nets - piscina	2	finestres correderes	Bó
Planta 0		Passadís peus nets - piscina	5	llums emergència	Bó
Planta 0		Passadís peus nets - piscina	13	llums rodones	Bó
Planta 0		Passadís peus nets - piscina	4	penjadors metàl·lics	Bó
Planta 0		Passadís peus nets - piscina	6	portes	Bó
Planta 0		Passadís peus nets - piscina	2	portes de vidre	Bó
Planta 0		Passadís peus nets - piscina	2	portes dobles	Bó
Planta 0		Passadís peus nets - piscina	6	terra de plàstic de 5 rectangulars	Bó
Planta 0		Passadís peus nets - piscina	4	terra plàstic de 5 x 0,5m	Bó
Planta 0		Passadís pista poliesportiva	1	càmara de vigilància	Bó
Planta 0		Passadís pista poliesportiva	4	detectors de fum	Bó
Planta 0		Passadís pista poliesportiva	3	extintor pols A-B-C	Bó
Planta 0		Passadís pista poliesportiva	14	llums sostre	Bó
Planta 0		Passadís pista poliesportiva	2	manguera antiincendi	Bó
Planta 0		Passadís pista poliesportiva	7	metacrilat allargat	Bó
Planta 0		Passadís pista poliesportiva	8	metacrilat DIN A-3	Bó
Planta 0		Passadís pista poliesportiva	8	metacrilat DIN-A4	Deficient
Planta 0		Passadís pista poliesportiva	4	metacrilat DIN-A5	Bó
Planta 0		Passadís pista poliesportiva	1	paperera negra rectangular	Bó
Planta 0		Passadís pista poliesportiva	2	papereres metàl·liques petites cilíndriques	Bó
Planta 0		Passadís pista poliesportiva	3	pulsadors emergència antiincendi	Problema seguretat
Planta 0		Passadís pista poliesportiva	1	vitrina	Bó
Planta 0		Passadís vestidors abonats	2	altaveus sostre	Bó
Planta 0		Passadís vestidors abonats	1	detector de fum	Problema seguretat
Planta 0		Passadís vestidors abonats	1	extintor pols A-B-C	Bó
Planta 0		Passadís vestidors abonats	4	llums emergència	Bó
Planta 0		Passadís vestidors abonats	5	llums sostre	Bó
Planta 0		Passadís vestidors abonats	1	Mangueres / extintors pols	Bó
Planta 0		Passadís vestidors abonats	3	metacrilat allargat	Bó



Planta 0	Passadís vestidors abonats	4	metacrilat DIN A3	Bó
Planta 0	Passadís vestidors abonats	9	metacrilat DIN A4	Bó
Planta 0	Passadís vestidors abonats	1	pulsador emergència	Problema seguretat
Planta 0	Passadís vestidors piscina	2	aixetes	Bó
Planta 0	Passadís vestidors piscina	5	altaveus sostre	Bó
Planta 0	Passadís vestidors piscina	1	càmera vigilància	Bó
Planta 0	Passadís vestidors piscina	6	detectors fum	Problema seguretat
Planta 0	Passadís vestidors piscina	8	fluorescents emergència	Bó
Planta 0	Passadís vestidors piscina	1	llum avis emergència	Bó
Planta 0	Passadís vestidors piscina	27	llums sostre	Bó
Planta 0	Passadís vestidors piscina	3	Mangueres / extintors pols / pulsadors emergència	Bó
Planta 0	Passadís vestidors piscina	3	miralls	Bó
Planta 0	Passadís vestidors piscina	2	papereres de plàstic color blanc	Bó
Planta 0	Passadís vestidors piscina	4	papereres negres allargades rectangulars	Bó
Planta 0	Passadís vestidors piscina	1	papereres petites metàl·liques cilíndriques	Bó
Planta 0	Passadís vestidors piscina	2	piques	Bó
Planta 0	Passadís vestidors piscina	3	quadres elèctrics	Bó
Planta 0	Passadís vestidors piscina	1	rampa elevadora minusvàlids	Deficient
Planta 0	Passadís vestidors piscina	2	saboneres	Bó
Planta 0	Passadís vestidors piscina	2	secador de mans	Bó
Planta 0	Piscina	21	altaveus d'instal·lació	Bó
Planta 0	Piscina	1	atrils	Bó
Planta 0	Piscina	2	bancs fusta sauna seca	Bó
Planta 0	Piscina	6	bancs metàl·lics 4 seients	Bó
Planta 0	Piscina	2	barandilles metàl·liques	Bó
Planta 0	Piscina	2	cadira minusvàlid	Bó
Planta 0	Piscina	2	canó d'aigua a pressió	Bó
Planta 0	Piscina	2	canviador nadó	Bó
Planta 0	Piscina	5	carro plàstic	Bó
Planta 0	Piscina	2	cascaes	Bó
Planta 0	Piscina	1	dutxa de peu	Bó
Planta 0	Piscina	6	dutxes	Bó
Planta 0	Piscina	5	escales	Bó
Planta 0	Piscina	5	finestra corredera	Bó
Planta 0	Piscina	36	focus doble	Bó
Planta 0	Piscina	2	llits tèrmics	Bó
Planta 0	Piscina	26	llum emergència rectangular	Deficient
Planta 0	Piscina	12	llum rodona	Deficient
Planta 0	Piscina	4	llums fluorescents	Bó
Planta 0	Piscina	1	màquina de gel	Bó
Planta 0	Piscina	30	metacrilats	Bó
Planta 0	Piscina	57	penjador metàl·lic	Bó
Planta 0	Piscina	5	penjador metàl·lic flotador	Bó
Planta 0	Piscina	14	porta	Bó
Planta 0	Piscina	4	porta doble	Bó
Planta 0	Piscina	6	preostos dutxes	Bó
Planta 0	Piscina	3	rellotges pared	Bó
Planta 0	Piscina	1	senyalitzador carril	Bó
Planta 0	Piscina	16	tiradors de portes	Bó
Planta 0	Pista poliesportiva	1	bocina emergència	Bó
Planta 0	Pista poliesportiva	1	extintor pols A-B-C	Bó



Planta 0	<input type="text" value="▼"/>	Pista poliesportiva	20	focos	Bó
Planta 0		Pista poliesportiva	10	llum emergencia	Deficient
Planta 0		Pista poliesportiva	1	Mangueres / extintors pols	Bó
Planta 0		Pista poliesportiva	4	metacrilat allargat	Bó
Planta 0		Pista poliesportiva	2	metacrilat DIN A-3	Bó
Planta 0		Pista poliesportiva	3	metacrilat DIN A-5	Bó
Planta 0		Pista poliesportiva	2	papereres grans	Bó
Planta 0		Pista poliesportiva	2	pulsador emergencia	Bó
Planta 0		Pista poliesportiva	2	quadre control cortines	Bó
Planta 0		Recepció	1	aparell megafonia	Bó
Planta 0		Recepció	1	armari botiquí	Bó
Planta 0		Recepció	1	armari gran	Bó
Planta 0		Recepció	4	armaris de claus	Bó
Planta 0		Recepció	3	armaris mitjans	Bó
Planta 0		Recepció	1	armaris petits	Bó
Planta 0		Recepció	16	bústies	Bó
Planta 0		Recepció	3	cadires amb rodes	Bó
Planta 0		Recepció	2	calaixeres	Bó
Planta 0		Recepció	1	extintor	Bó
Planta 0		Recepció	1	impresora/escàner	Bó
Planta 0		Recepció	2	metacrilats	Bó
Planta 0		Recepció	4	ordinadors	Bó
Planta 0		Recepció	3	pantalles ordinador	Bó
Planta 0		Recepció	3	papereres	Bó
Planta 0		Recepció	4	plafons de llum	Bó
Planta 0		Recepció	1	taula escriptori	Bó
Planta 0		Recepció	1	taulell escriptori gran	Bó
Planta 0		Sala 1	2	aire acondicionat	Bó
Planta 0		Sala 1	1	dispensador paper	Bó
Planta 0		Sala 1	6	plafons de llum	Bó
Planta 0		Sala 1	3	miralls grans	Bó
Planta 0		Sala 1	1	ordinador	Bó
Planta 0		Sala 1	1	pantalla gran	Bó
Planta 0		Sala 1	2	papereres	Bó
Planta 0		Sala 1	1	rellotges pared	Bó
Planta 0		Sala 2	1	dispensari paper	Bó
Planta 0		Sala 2	1	escombreries	Bó
Planta 0		Sala 2	5	miralls	Bó
Planta 0		Sala 2	2	portes dobles	Bó
Planta 0		Sala 2	1	rellotge	Bó
Planta 0		Sala fitness	3	dispensari paper	Bó
Planta 0		Sala fitness	5	escombreries	Bó
Planta 0		Sala fitness	18	metacrilats	Bó
Planta 0		Sala fitness	8	miralls	Bó
Planta 0		Sala fitness	5	mobiliari d'oficina	Bó
Planta 0		Sala fitness	1	porta doble	Bó
Planta 0		Sala fitness	1	porta emergència	Bó
Planta 0		Sala fitness	1	suro	Bó
Planta 0		Sala fitness	10	televisors	Bó
planta 0		Sanitari piscina - femení	1	aixeta	Bó



planta 0	Sanitari piscina - femení	1	barana movil per minusvàlids	Bó
planta 0	Sanitari piscina - femení	1	barra recolçament fixa	Bó
planta 0	Sanitari piscina - femení	1	contenedor íntim	Bó
planta 0	Sanitari piscina - femení	1	detector fum	Problema seguretat
planta 0	Sanitari piscina - femení	1	dispensador sabó	Bó
planta 0	Sanitari piscina - femení	1	dispensari paper	Bó
planta 0	Sanitari piscina - femení	1	escobilla	Bó
planta 0	Sanitari piscina - femení	1	llum emergencia	Bó
planta 0	Sanitari piscina - femení	1	llum sostre	Bó
planta 0	Sanitari piscina - femení	1	mirall	Bó
planta 0	Sanitari piscina - femení	1	paperera	Bó
planta 0	Sanitari piscina - femení	1	pica	Bó
planta 0	Sanitari piscina - femení	1	tapa WC	Bó
planta 0	Sanitari piscina - femení	1	vàter	Bó
planta 0	Sanitari piscina - masculí	1	aixeta	Bó
planta 0	Sanitari piscina - masculí	1	barana movil per minusvàlids	Bó
planta 0	Sanitari piscina - masculí	1	barra recolçament fixa	Bó
planta 0	Sanitari piscina - masculí	1	detector fum	Bó
planta 0	Sanitari piscina - masculí	1	dispensador sabó	Bó
planta 0	Sanitari piscina - masculí	1	dispensari paper	Bó
planta 0	Sanitari piscina - masculí	1	escobilla	Bó
planta 0	Sanitari piscina - masculí	1	llum emergencia	Bó
planta 0	Sanitari piscina - masculí	1	llum sostre	Bó
planta 0	Sanitari piscina - masculí	1	mirall	Bó
planta 0	Sanitari piscina - masculí	1	pica	Bó
planta 0	Sanitari piscina - masculí	1	tapa WC	Bó
planta 0	Sanitari piscina - masculí	1	vàter	Bó
Planta 0	Sanitaris passadis fitness - femení	1	aixeta	Bó
Planta 0	Sanitaris passadis fitness - femení	1	barra recolçament fixa	Bó
Planta 0	Sanitaris passadis fitness - femení	2	compresseres	Bó
Planta 0	Sanitaris passadis fitness - femení	1	dispensador sabó	Bó
Planta 0	Sanitaris passadis fitness - femení	2	escobilles	Bó
Planta 0	Sanitaris passadis fitness - femení	4	llums rodones	Bó
Planta 0	Sanitaris passadis fitness - femení	1	mirall	Bó
Planta 0	Sanitaris passadis fitness - femení	1	paperera	Bó
Planta 0	Sanitaris passadis fitness - femení	1	pica	Bó
Planta 0	Sanitaris passadis fitness - femení	2	portarotllos	Bó
Planta 0	Sanitaris passadis fitness - femení	1	secador mans	Bó
Planta 0	Sanitaris passadis fitness - femení	2	tapa WC	Bó
Planta 0	Sanitaris passadis fitness - femení	2	vàter	Bó
Planta 0	Sanitaris passadis fitness - masculí	1	aixeta	Bó
Planta 0	Sanitaris passadis fitness - masculí	1	barra recolçament fixa	Bó
Planta 0	Sanitaris passadis fitness - masculí	1	dispensador sabó	Bó
Planta 0	Sanitaris passadis fitness - masculí	2	escobilles	Bó
Planta 0	Sanitaris passadis fitness - masculí	4	llums rodones	Bó
Planta 0	Sanitaris passadis fitness - masculí	1	mirall	Bó
Planta 0	Sanitaris passadis fitness - masculí	1	paperera	Bó
Planta 0	Sanitaris passadis fitness - masculí	1	pica	Bó
Planta 0	Sanitaris passadis fitness - masculí	2	portarotllos	Bó
Planta 0	Sanitaris passadis fitness - masculí	1	secador mans	Bó
Planta 0	Sanitaris passadis fitness - masculí	2	tapa WC	Bó



Planta 0	Sanitaris passadis fitness - masculí	2	vàter	Bó
planta 0	Sanitaris peus nets - femení	1	aixeta	Bó
planta 0	Sanitaris peus nets - femení	1	barana movil per minusvàlids	Bó
planta 0	Sanitaris peus nets - femení	1	barra recolçament fixa	Bó
planta 0	Sanitaris peus nets - femení	1	contenedor íntim	Bó
planta 0	Sanitaris peus nets - femení	1	detector fum	Bó
planta 0	Sanitaris peus nets - femení	1	dispensador sabó	Bó
planta 0	Sanitaris peus nets - femení	1	dispensari paper	Bó
planta 0	Sanitaris peus nets - femení	1	escobilla	Bó
planta 0	Sanitaris peus nets - femení	1	llum emergencia	Bó
planta 0	Sanitaris peus nets - femení	1	llum sostre	Bó
planta 0	Sanitaris peus nets - femení	1	mirall	Bó
planta 0	Sanitaris peus nets - femení	1	paperera	Bó
planta 0	Sanitaris peus nets - femení	1	pica	Bó
planta 0	Sanitaris peus nets - femení	1	secador mans	Bó
planta 0	Sanitaris peus nets - femení	1	tapa WC	Bó
planta 0	Sanitaris peus nets - femení	1	vàter	Bó
planta 0	Sanitaris peus nets - masculí	1	aixeta	Bó
planta 0	Sanitaris peus nets - masculí	1	barana movil per minusvàlids	Bó
planta 0	Sanitaris peus nets - masculí	1	barra recolçament fixa	Bó
planta 0	Sanitaris peus nets - masculí	1	detector fum	Bó
planta 0	Sanitaris peus nets - masculí	1	dispensador sabó	Bó
planta 0	Sanitaris peus nets - masculí	1	dispensari paper	Bó
planta 0	Sanitaris peus nets - masculí	1	escobilla	Bó
planta 0	Sanitaris peus nets - masculí	1	llum emergencia	Bó
planta 0	Sanitaris peus nets - masculí	1	llum sostre	Bó
planta 0	Sanitaris peus nets - masculí	1	mirall	Bó
planta 0	Sanitaris peus nets - masculí	1	paperera	Bó
planta 0	Sanitaris peus nets - masculí	1	pica	Bó
planta 0	Sanitaris peus nets - masculí	1	secador mans	Bó
planta 0	Sanitaris peus nets - masculí	1	tapa WC	Bó
planta 0	Sanitaris peus nets - masculí	1	vàter	Bó
Planta 0	Sanitaris vestíbul - femení	2	agarraderas	Bó
Planta 0	Sanitaris vestíbul - femení	1	aixeta	Bó
Planta 0	Sanitaris vestíbul - femení	1	ambientador	Bó
Planta 0	Sanitaris vestíbul - femení	1	barras de minusvàlids	Bó
Planta 0	Sanitaris vestíbul - femení	2	contenedors íntims	Bó
Planta 0	Sanitaris vestíbul - femení	1	detector de fums	Bó
Planta 0	Sanitaris vestíbul - femení	2	escobilles	Bó
Planta 0	Sanitaris vestíbul - femení	2	fluorescents	Bó
Planta 0	Sanitaris vestíbul - femení	1	llums sostre	Bó
Planta 0	Sanitaris vestíbul - femení	1	mirall	Bó
Planta 0	Sanitaris vestíbul - femení	3	pantallas de fenolico	Bó
Planta 0	Sanitaris vestíbul - femení	1	paperera plàstic blanc	Bó
Planta 0	Sanitaris vestíbul - femení	1	pica	Bó
Planta 0	Sanitaris vestíbul - femení	2	portarrollo WC	Bó
Planta 0	Sanitaris vestíbul - femení	1	saboner	Bó
Planta 0	Sanitaris vestíbul - femení	1	secador mans	Bó
Planta 0	Sanitaris vestíbul - femení	2	tapas de wc	Bó
Planta 0	Sanitaris vestíbul - femení	2	wc	Bó
Planta 0	Sanitaris vestíbul - masculí	2	agarraderas	Bó
Planta 0	Sanitaris vestíbul - masculí	1	aixeta	Bó
Planta 0	Sanitaris vestíbul - masculí	1	ambientador	Bó
Planta 0	Sanitaris vestíbul - masculí	1	barras de minusvàlids	Bó



Planta 0	Sanitaris vestíbul - masculí	1	detector de fums	Bó
Planta 0	Sanitaris vestíbul - masculí	2	escobilles	Bó
Planta 0	Sanitaris vestíbul - masculí	1	espejo	Bó
Planta 0	Sanitaris vestíbul - masculí	2	fluorescents	Molt deficient
Planta 0	Sanitaris vestíbul - masculí	2	llums sostre	Bó
Planta 0	Sanitaris vestíbul - masculí	3	pantallas de fenolico	Bó
Planta 0	Sanitaris vestíbul - masculí	1	paperera plàstic blanc	Bó
Planta 0	Sanitaris vestíbul - masculí	1	pica	Bó
Planta 0	Sanitaris vestíbul - masculí	2	portarrollo WC	Bó
Planta 0	Sanitaris vestíbul - masculí	1	saboner	Bó
Planta 0	Sanitaris vestíbul - masculí	1	secador mans	Bó
Planta 0	Sanitaris vestíbul - masculí	2	tapas de wc	Bó
Planta 0	Sanitaris vestíbul - masculí	3	urinaris	Bó
Planta 0	Sanitaris vestíbul - masculí	2	wc	Bó
Planta 0	Sanitaris vestidor abonades	1	aixeta	Bó
Planta 0	Sanitaris vestidor abonades	1	aixeta dutxa	Molt deficient
Planta 0	Sanitaris vestidor abonades	1	barra recolçament fixa	Bó
Planta 0	Sanitaris vestidor abonades	2	barre movils minusvàlids	Bó
Planta 0	Sanitaris vestidor abonades	1	cadira reclinable plàstic	Bó
Planta 0	Sanitaris vestidor abonades	1	contenedor íntim	Bó
Planta 0	Sanitaris vestidor abonades	1	escobilla	Bó
Planta 0	Sanitaris vestidor abonades	1	llum emergencia	Bó
Planta 0	Sanitaris vestidor abonades	1	llum sostre	Bó
Planta 0	Sanitaris vestidor abonades	1	metacrilat DIN A-5	Bó
Planta 0	Sanitaris vestidor abonades	1	mirall	Bó
Planta 0	Sanitaris vestidor abonades	1	pica	Bó
Planta 0	Sanitaris vestidor abonades	1	secador de mans	Bó
Planta 0	Sanitaris vestidor abonades	1	tapa WC	Bó
Planta 0	Sanitaris vestidor abonades	1	vater	Bó
Planta 0	Sanitaris vestidor abonats	1	aixeta	Bó
Planta 0	Sanitaris vestidor abonats	1	aixeta dutxa	Molt deficient
Planta 0	Sanitaris vestidor abonats	1	barra recolçament fixa	Bó
Planta 0	Sanitaris vestidor abonats	2	barre movils minusvàlids	Bó
Planta 0	Sanitaris vestidor abonats	1	cadira reclinable plàstic	Deficient
Planta 0	Sanitaris vestidor abonats	1	escobilla	Bó
Planta 0	Sanitaris vestidor abonats	1	llum emergencia	Bó
Planta 0	Sanitaris vestidor abonats	1	llum sostre	Bó
Planta 0	Sanitaris vestidor abonats	1	mirall	Bó
Planta 0	Sanitaris vestidor abonats	1	pica	Bó
Planta 0	Sanitaris vestidor abonats	1	sabonera	Bó
Planta 0	Sanitaris vestidor abonats	1	secador de mans	Bó
Planta 0	Sanitaris vestidor abonats	1	tapa WC	Bó
Planta 0	Sanitaris vestidor abonats	1	vater	Bó
Planta 0	Solarium	25	balises	Molt deficient
Planta 0	Solarium	8	bancs	Bó
planta 0	Solarium	1	barra dominades fixa	Bó
Planta 0	Solarium	6	cadires	Bó
Planta 0	Solarium	3	càmares de vigilancia	Bó
Planta 0	Solarium	1	dutxa rentapeus	Bó



Planta 0	▼	Solarium	2	duxes de 3 aixetes	Bó
planta 0		Solarium	1	escala met-tàlica fixa horitzontal	Bó
Planta 0		Solarium	3	faroles de 4 focus	Bó
planta 0		Solarium	1	gàbia amb rodes	Bó
planta 0		Solarium	44	hamaques	Bó
planta 0		Solarium	1	magatzem	Bó
Planta 0		Solarium	1	moto infantil	Problema seguretat
Planta 0		Solarium	7	papereres	Bó
Planta 0		Solarium	1	parc infantil amb 6 elements	Bó
Planta 0		Solarium	7	taula picnic (estiu)	Bó
Planta 0		Vestíbul	1	extintor pols A-B-C	Bó
Planta 0		Vestíbul	1	bocina	Bó
Planta 0		Vestíbul	1	bústia metàl·lica	Bó
Planta 0		Vestíbul	4	cadires	Bó
Planta 0		Vestíbul	1	catifa	Bó
Planta 0		Vestíbul	1	kiosk venta entrades	Bó
Planta 0		Vestíbul	8	llums sostre	Bó
Planta 0		Vestíbul	2	màquines vending	Bó
Planta 0		Vestíbul	1	metacrilat DIN A-3	Bó
Planta 0		Vestíbul	1	metacrilat DIN A-4	Bó
Planta 0		Vestíbul	1	metacrilat DIN A-4 triple	Bó
Planta 0		Vestíbul	10	metacrilat folleto	Bó
Planta 0		Vestíbul	1	metacrilat triple	Bó
Planta 0		Vestíbul	3	pantalles TV	Bó
Planta 0		Vestíbul	1	paperera metàl·lica petita cilíndrica	Bó
Planta 0		Vestíbul	1	paperera negra rectangular	Bó
Planta 0		Vestíbul	1	pulsador contra incendis	Bó
Planta 0		Vestíbul	4	sofas negres	Bó
Planta 0		Vestíbul	1	taulell informatiu	Bó
Planta 0		Vestidor abonades	3	aixeta	Bó
Planta 0		Vestidor abonades	13	aixete dutxa + presto + prestatge	Bó
Planta 0		Vestidor abonades	6	altaveus sostre	Bó
Planta 0		Vestidor abonades	80	bancs dobles amb 20 penjadors per costat	Bó
Planta 0		Vestidor abonades	1	barra en L fixa	Bó
Planta 0		Vestidor abonades	2	barra movi minúsvàlids	Bó
Planta 0		Vestidor abonades	3	cambiadore nadó	Bó
Planta 0		Vestidor abonades	3	contenedor íntim	Bó
Planta 0		Vestidor abonades	4	detector fum	Problema seguretat
Planta 0		Vestidor abonades	4	estores plàstic peus humits	Bó
Planta 0		Vestidor abonades	13	fenòlics porta	Bó
Planta 0		Vestidor abonades	11	fenòlics separador dutxa	Bó
Planta 0		Vestidor abonades	4	guardacotxets	Bó
Planta 0		Vestidor abonades	1	interruptor avis recepció	Bó
Planta 0		Vestidor abonades	6	llum emergencia	Bó
Planta 0		Vestidor abonades	53	llum sostre	Bó
Planta 0		Vestidor abonades	7	metacrilat DIN A-4	Bó
Planta 0		Vestidor abonades	1	metacrilat DIN A-5	Bó
Planta 0		Vestidor abonades	3	mirall	Bó
Planta 0		Vestidor abonades	4	papereres	Bó
Planta 0		Vestidor abonades	22	penjadors	Bó
Planta 0		Vestidor abonades	16	penjadors amb 1 banc	Bó
Planta 0		Vestidor abonades	14	penjadors individuals	Bó
Planta 0		Vestidor abonades	3	pica	Bó



Planta 0	Vestidor abonades	1	prestatge	Bó
Planta 0	Vestidor abonades	1	rellotge paret	Bó
Planta 0	Vestidor abonades	3	saboneres	Bó
Planta 0	Vestidor abonades	1	secador de mans	Bó
Planta 0	Vestidor abonades	2	secadors de cabell	Bó
Planta 0	Vestidor abonades	151	taquilla de candau	Bó
Planta 0	Vestidor abonades	263	taquilla de clau	Bó
Planta 0	Vestidor abonats	3	aixeta	Bó
Planta 0	Vestidor abonats	13	aixete dutxa + presto + prestatge	Bó
Planta 0	Vestidor abonats	5	altaveus sostre	Bó
Planta 0	Vestidor abonats	2	bancs dobles amb 20 penjadors per costat	Bó
Planta 0	Vestidor abonats	1	barra en L fixa	Bó
Planta 0	Vestidor abonats	2	barra movil minusvàlids	Bó
Planta 0	Vestidor abonats	2	cambiador nadó	Bó
Planta 0	Vestidor abonats	5	detector fum	Bó
Planta 0	Vestidor abonats	4	estores plàstic peus humits	Bó
Planta 0	Vestidor abonats	12	fenòlics porta	Bó
Planta 0	Vestidor abonats	11	fenòlics separador dutxa	Bó
Planta 0	Vestidor abonats	6	guardacoxets	Deficient
Planta 0	Vestidor abonats	1	interrupctor avís recepció	Bó
Planta 0	Vestidor abonats	7	llum emergencia	Bó
Planta 0	Vestidor abonats	51	llum sostre	Bó
Planta 0	Vestidor abonats	1	metacrilat DIN A-5	Bó
Planta 0	Vestidor abonats	3	mirall	Bó
Planta 0	Vestidor abonats	4	papereres	Bó
Planta 0	Vestidor abonats	40	penjadors	Bó
Planta 0	Vestidor abonats	16	penjadors amb 1 banc	Bó
Planta 0	Vestidor abonats	3	pica	Bó
Planta 0	Vestidor abonats	1	prestatge	Bó
Planta 0	Vestidor abonats	1	presto	Bó
Planta 0	Vestidor abonats	1	rellotge paret	Molt deficient
Planta 0	Vestidor abonats	3	saboneres	Bó
Planta 0	Vestidor abonats	2	secador de mans	Bó
Planta 0	Vestidor abonats	2	secadors de mà	Bó
Planta 0	Vestidor abonats	1	silla reclinable	Bó
Planta 0	Vestidor abonats	488	taquilla de candau	Bó
Planta 0	Vestidor abonats	60	taquilla de clau	Bó
Planta 0	Vestidor arbitre 1	1	aixeta	Bó
Planta 0	Vestidor arbitre 1	1	banc	Bó
Planta 0	Vestidor arbitre 1	1	cadira	Bó
Planta 0	Vestidor arbitre 1	1	dutxa	Bó
Planta 0	Vestidor arbitre 1	1	escombreta	Bó
Planta 0	Vestidor arbitre 1	3	fluorescents	Deficient
Planta 0	Vestidor arbitre 1	1	mirall	Bó
Planta 0	Vestidor arbitre 1	1	paperera plàstic blanc	Bó
Planta 0	Vestidor arbitre 1	6	penjadors	Deficient
Planta 0	Vestidor arbitre 1	1	pica	Bó
Planta 0	Vestidor arbitre 1	1	portarrollo WC	Bó



Planta 0	Vestidor arbitre 1	3	repises sabó dutxa	Bó
Planta 0	Vestidor arbitre 1	1	saboner	Bó
Planta 0	Vestidor arbitre 1	7	taquilles	Bó
Planta 0	Vestidor arbitre 1	1	taula plegable petita	Bó
Planta 0	Vestidor arbitre 1	1	wc	Bó
Planta 0	Vestidor arbitre 2	1	aixeta	Bó
Planta 0	Vestidor arbitre 2	1	banc	Bó
Planta 0	Vestidor arbitre 2	1	cadira plegable	Bó
Planta 0	Vestidor arbitre 2	1	compresera	Bó
Planta 0	Vestidor arbitre 2	1	dutxa	Bó
Planta 0	Vestidor arbitre 2	1	escombreta	Bó
Planta 0	Vestidor arbitre 2	3	fluorescents	Bó
Planta 0	Vestidor arbitre 2	1	mirall	Bó
Planta 0	Vestidor arbitre 2	1	paperera plàstic blanc	Bó
Planta 0	Vestidor arbitre 2	6	penjadors	Bó
Planta 0	Vestidor arbitre 2	1	pica	Bó
Planta 0	Vestidor arbitre 2	1	portarrollo WC	Bó
Planta 0	Vestidor arbitre 2	3	repises sabó dutxa	Bó
Planta 0	Vestidor arbitre 2	1	saboner	Bó
Planta 0	Vestidor arbitre 2	7	taquilles	Bó
Planta 0	Vestidor arbitre 2	1	taula plegable petita	Bó
Planta 0	Vestidor arbitre 2	1	wc	Bó
Planta 0	Vestidor monitor femení	1	aixeta	Bó
Planta 0	Vestidor monitor femení	1	aixeta dutxa	Bó
Planta 0	Vestidor monitor femení	1	banc	Bó
Planta 0	Vestidor monitor femení	12	guixetes	Bó
Planta 0	Vestidor monitor femení	1	paperera	Bó
Planta 0	Vestidor monitor femení	15	penjadors	Bó
Planta 0	Vestidor monitor femení	1	pica	Bó
Planta 0	Vestidor monitor femení	1	porta fenòlica	Bó
Planta 0	Vestidor monitor femení	3	prestatges esquiners	Bó
Planta 0	Vestidor monitor femení	1	presto	Bó
Planta 0	Vestidor monitor femení	1	secador de mà	Bó
Planta 0	Vestidor monitor femení	2	separadors fenòlics	Bó
Planta 0	Vestidor monitor masculí	1	aixeta	Bó
Planta 0	Vestidor monitor masculí	1	aixeta dutxa	Bó
Planta 0	Vestidor monitor masculí	1	banc	Bó
Planta 0	Vestidor monitor masculí	12	guixetes	Bó
Planta 0	Vestidor monitor masculí	1	paperera	Bó
Planta 0	Vestidor monitor masculí	15	penjadors	Bó
Planta 0	Vestidor monitor masculí	1	pica	Bó
Planta 0	Vestidor monitor masculí	1	porta fenòlica	Bó
Planta 0	Vestidor monitor masculí	3	prestatges esquiners	Bó
Planta 0	Vestidor monitor masculí	1	presto	Bó
Planta 0	Vestidor monitor masculí	1	secador de mà	Bó
Planta 0	Vestidor monitor masculí	2	separadors fenòlics	Bó
planta 0	Vestidor piscina 1	4	aixetes dutxa	Bó
planta 0	Vestidor piscina 1	2	altaveu sostre	Bó
planta 0	Vestidor piscina 1	2	bancs dobles amb 7 perxes per costat	Bó
planta 0	Vestidor piscina 1	3	blocs (1 banc + 10 perxes + 1 prestatge)	Bó
planta 0	Vestidor piscina 1	4	cambiadores de bebe	Bó
planta 0	Vestidor piscina 1	2	detectors de fum	Bó
planta 0	Vestidor piscina 1	2	llums emergencia	Bó



planta 0	▼	Vestidor piscina 1	14	llums sostre	Bó
planta 0		Vestidor piscina 1	1	paperera	Bó
planta 0		Vestidor piscina 1	8	percheros	Bó
planta 0		Vestidor piscina 1	4	presto	Bó
planta 0		Vestidor piscina 1	4	repises	Bó
planta 0		Vestidor piscina 1	58	taquillas	Bó
planta 0		Vestidor piscina 2	4	aixetes dutxa	Bó
planta 0		Vestidor piscina 2	2	altaveu sostre	Bó
planta 0		Vestidor piscina 2	2	bancs dobles amb 7 perches per costat	Bó
planta 0		Vestidor piscina 2	3	blocs (1 banc + 10 perxes + 1 prestatge)	Bó
planta 0		Vestidor piscina 2	4	cambiadores de bebe	Bó
planta 0		Vestidor piscina 2	2	detectors de fum	Bó
planta 0		Vestidor piscina 2	2	llums emergencia	Bó
planta 0		Vestidor piscina 2	14	llums sostre	Deficient
planta 0		Vestidor piscina 2	1	paperera	Bó
planta 0		Vestidor piscina 2	8	percheros	Bó
planta 0		Vestidor piscina 2	4	presto	Bó
planta 0		Vestidor piscina 2	4	repises	Bó
planta 0		Vestidor piscina 2	58	taquillas	Bó
planta 0		Vestidor piscina 3	2	altaveus	Bó
planta 0		Vestidor piscina 3	2	blocs (1 banc + 10 perxes + 1 prestatge)	Bó
planta 0		Vestidor piscina 3	4	blocs (1 banc + 10 perxes + 4 prestatge)	Bó
planta 0		Vestidor piscina 3	1	camilla	Bó
planta 0		Vestidor piscina 3	2	cortines	Bó
planta 0		Vestidor piscina 3	1	detector fum	Problema seguretat
planta 0		Vestidor piscina 3	2	detectors de fum	Problema seguretat
planta 0		Vestidor piscina 3	2	dutxes minusvàlids	Bó
planta 0		Vestidor piscina 3	2	llums emergencia	Bó
planta 0		Vestidor piscina 3	1	llums emergencia	Bó
planta 0		Vestidor piscina 3	6	llums sostre	Bó
planta 0		Vestidor piscina 3	2	llums sostre	Bó
planta 0		Vestidor piscina 3	1	panel fenólico	Bó
planta 0		Vestidor piscina 3	1	paperera	Bó
planta 0		Vestidor piscina 3	1	penjador de 10	Bó
planta 0		Vestidor piscina 3	12	taquilles	Bó
Planta 0		Vestidor pista 1	1	detectors de fum	Problema seguretat
Planta 0		Vestidor pista 1	1	aixeta	Bó
Planta 0		Vestidor pista 1	4	armaris guardaroja	Bó
Planta 0		Vestidor pista 1	1	banc doble no fixat	Bó
Planta 0		Vestidor pista 1	4	bancs fixats a paret	Bó
Planta 0		Vestidor pista 1	4	dutxes	Bó
Planta 0		Vestidor pista 1	1	escombreta	Bó
Planta 0		Vestidor pista 1	10	fluorescents	Bó
Planta 0		Vestidor pista 1	2	miralls	Bó
Planta 0		Vestidor pista 1	1	altaveus	Bó
Planta 0		Vestidor pista 1	1	paperera plàstic blanc	Bó
Planta 0		Vestidor pista 1	56	penjadors	Bó
Planta 0		Vestidor pista 1	1	pica	Bó
Planta 0		Vestidor pista 1	1	portarrollo WC	Bó
Planta 0		Vestidor pista 1	4	repises sabó dutxa	Bó
Planta 0		Vestidor pista 1	1	saboner	Bó
Planta 0		Vestidor pista 1	1	secador mans	Bó
Planta 0		Vestidor pista 1	1	wc	Bó
Planta 0		Vestidor pista 2	1	agarradera	Bó



Planta 0	<input type="text" value="▼"/>	Vestidor pista 2	1	aixeta	Bó
Planta 0		Vestidor pista 2	4	armaris guardarooba	Bó
Planta 0		Vestidor pista 2	1	detectors de fum	Problema seguretat
Planta 0		Vestidor pista 2	1	banc doble no fixat	Bó
Planta 0		Vestidor pista 2	4	bancs fixats a paret	Bó
Planta 0		Vestidor pista 2	4	dutxes	Bó
Planta 0		Vestidor pista 2	1	escombreta	Bó
Planta 0		Vestidor pista 2	10	fluorescents	Bó
Planta 0		Vestidor pista 2	1	mirall	Bó
Planta 0		Vestidor pista 2	1	paperera plàstic blanc	Bó
Planta 0		Vestidor pista 2	57	penjadors (falta 1)	Bó
Planta 0		Vestidor pista 2	1	pica	Bó
Planta 0		Vestidor pista 2	1	portarrollo WC	Bó
Planta 0		Vestidor pista 2	4	repises sabó dutxa	Bó
Planta 0		Vestidor pista 2	1	saboner	Bó
Planta 0		Vestidor pista 2	1	secador mans	Bó
Planta 0		Vestidor pista 2	1	seient dutxa minusvàlid	Bó
Planta 0		Vestidor pista 2	1	wc	Bó
Planta 0		Vestidor pista 3	1	agarradera	Bó
Planta 0		Vestidor pista 3	1	aixeta	Bó
Planta 0		Vestidor pista 3	4	armaris guardarooba	Bó
Planta 0		Vestidor pista 3	1	banc doble no fixat	Bó
Planta 0		Vestidor pista 3	4	bancs fixats a paret	Bó
Planta 0		Vestidor pista 3	4	dutxes	Bó
Planta 0		Vestidor pista 3	1	escombreta	Bó
Planta 0		Vestidor pista 3	1	detectors de fum	Problema seguretat
Planta 0		Vestidor pista 3	10	fluorescents	Molt deficient
Planta 0		Vestidor pista 3	1	mirall	Bó
Planta 0		Vestidor pista 3	1	paperera plàstic blanc	Bó
Planta 0		Vestidor pista 3	57	penjadors	Bó
Planta 0		Vestidor pista 3	1	pica	Bó
Planta 0		Vestidor pista 3	1	portarrollo WC	Bó
Planta 0		Vestidor pista 3	4	repises sabó dutxa	Bó
Planta 0		Vestidor pista 3	1	saboner	Bó
Planta 0		Vestidor pista 3	1	secador mans	Bó
Planta 0		Vestidor pista 3	1	seient dutxa minusvàlid	Bó
Planta 0		Vestidor pista 3	1	wc	Bó
Planta 0		Vestidor pista 4	1	aixeta	Bó
Planta 0		Vestidor pista 4	1	detectors de fum	Problema seguretat
Planta 0		Vestidor pista 4	4	armaris guardarooba	Bó
Planta 0		Vestidor pista 4	1	banc doble no fixat	Bó
Planta 0		Vestidor pista 4	4	bancs fixats a paret	Bó
Planta 0		Vestidor pista 4	4	dutxes	Bó
Planta 0		Vestidor pista 4	1	escombreta	Bó
Planta 0		Vestidor pista 4	10	fluorescents	Bó
Planta 0		Vestidor pista 4	2	miralls	Bó
Planta 0		Vestidor pista 4	1	paperera plàstic blanc	Bó
Planta 0		Vestidor pista 4	57	penjadors	Bó
Planta 0		Vestidor pista 4	1	pica	Bó
Planta 0		Vestidor pista 4	1	portarrollo WC	Bó
Planta 0		Vestidor pista 4	4	repises sabó dutxa	Bó
Planta 0		Vestidor pista 4	1	saboner	Bó
Planta 0		Vestidor pista 4	1	secador mans	Bó
Planta 0		Vestidor pista 4	1	secador mans	Bó
Planta 0		Vestidor pista 4	1	wc	Bó



Planta 1		Aula	2	aire acondicionat	Bó
Planta 1		Aula	2	altaveus	Bó
Planta 1		Aula	2	armaris mitjans	Bó
Planta 1		Aula	21	cadires	Bó
Planta 1		Aula	3	cadires amb rodes	Molt deficient
Planta 1		Aula	6	cortines	Bó
Planta 1		Aula	1	extintor	Bó
Planta 1		Aula	1	manguera extintor	Bó
Planta 1		Aula	1	torre	Bó
Planta 1		Aula	0	pantalla ordinador	Bó
Planta 1		Aula	1	pantalla projector	Bó
Planta 1		Aula	1	paperera	Bó
Planta 1		Aula	1	projector	Bó
Planta 1		Aula	1	taula escriptori	Bó
Planta 1		Aula	5	taules plegables	Bó
planta 1		Despatx 1	1	aire acondicionat	Bó
planta 1		Despatx 1	1	altaveu sostre	Bó
planta 1		Despatx 1	2	altaveus ordinador	Bó
planta 1		Despatx 1	3	armari	Deficient
planta 1		Despatx 1	3	armari amb clau	Deficient
planta 1		Despatx 1	1	cadira giratoria amb rodes	Bó
planta 1		Despatx 1	1	cailaxera de 3	Bó
planta 1		Despatx 1	1	detector de fum	Problema seguretat
planta 1		Despatx 1	2	estores	Bó
planta 1		Despatx 1	1	impressora canon	Bó
planta 1		Despatx 1	1	llum emergencia	Bó
planta 1		Despatx 1	6	llums sostre	Bó
planta 1		Despatx 1	1	maletí amb hoppers kiosk t-innova	Bó
planta 1		Despatx 1	1	màquina comptar monedes	Bó
planta 1		Despatx 1	1	màquina per encuadernar	Bó
planta 1		Despatx 1		material oficina	Bó
planta 1		Despatx 1	1	ordinador complet	Bó
planta 1		Despatx 1	1	paperera	Bó
planta 1		Despatx 1	1	taula	Bó
planta 1		Despatx 1	1	taulell de suro	Bó
planta 1		Despatx 1	1	telèfon	Bó
Planta 1		Despatx 2	1	aire acondicionat	Bó
Planta 1		Despatx 2	2	armaris dobles	Bó
Planta 1		Despatx 2	1	cadira amb rodes	Bó
Planta 1		Despatx 2	3	cadires	Bó
Planta 1		Despatx 2	1	calaixera	Bó
Planta 1		Despatx 2	6	llums sostre	Bó
Planta 1		Despatx 2	1	mig armari	Bó
Planta 1		Despatx 2	1	ordinador	Bó
Planta 1		Despatx 2	2	papereres	Bó
Planta 1		Despatx 2	1	plafó	Bó
Planta 1		Despatx 2	1	taula	Bó
Planta 1		Despatx 2	1	taula escriptori	Bó
planta 1		Despatx 3	1	aire acondicionat	Bó
planta 1		Despatx 3	1	altaveu sostre	Bó
planta 1		Despatx 3	2	altaveus ordinador	Bó
planta 1		Despatx 3	3	armaris amb clau dobles	Bó
planta 1		Despatx 3	3	cadires diratories amb rodes	Deficient



planta 1	<input type="text" value="▼"/>	Despatx 3	2	cailaxera de 3	Bó
planta 1		Despatx 3	1	detector de fum	Problema seguretat
planta 1		Despatx 3	3	escritoris	Bó
planta 1		Despatx 3	3	estores	Bó
planta 1		Despatx 3	1	llum emergencia	Bó
planta 1		Despatx 3	8	llums sostre	Bó
planta 1		Despatx 3		material oficina	Bó
planta 1		Despatx 3	2	ordinadors complets	Bó
planta 1		Despatx 3	3	paperera	Bó
planta 1		Despatx 3	1	penjador	Bó
planta 1		Despatx 3	1	pissarra de rotulador	Bó
planta 1		Despatx 3	1	taula rodona	Bó
planta 1		Despatx 3	2	taulell de suro	Bó
Planta 1		Passadís despatx	1	altaveu sostre	Bó
Planta 1		Passadís despatx	2	detectors de fum	Bó
Planta 1		Passadís despatx	1	extintor pols A-B-C	Bó
Planta 1		Passadís despatx	1	llum emergencia	Bó
Planta 1		Passadís despatx	3	llums emergència	Bó
Planta 1		Passadís despatx	13	llums sostre	Deficient
Planta 1		Passadís despatx	1	paperera	Bó
Planta 1		Passadís despatx	1	pulsador emergencia	Bó
Planta 1		Passadís despatx	1	sirena emergencia	Bó
Planta 1		Passadís despatx	2	sofas	Bó
Planta 1		Passadís despatx	1	tauleta petita	Bó
Planta -1		Sotano	10	hamaques	Deficient
Planta -1		Sotano	5	taules picnic	Bó

**INVENTARI MATERIAL MANTENIMENT**

Poliesportiu Municipal Sanfeliu

MATERIAL MANTENIMENT				
PLANTA	ESPAI	UNITATS	MAQUINÀRIA	ESTAT
Planta -1	Sala tècnica	1	BOMBA IMPULSION PIS.GRANDE 1 MAXIM	Correcte
Planta -1	Sala tècnica	1	BOMBA IMPULSION PIS.GRANDE 2 TYPEH100 LB4 BONORA	Molt deficient
Planta -1	Sala tècnica	1	BOMBA IMPULSION PIS.GRANDE 3 MAXIM	Correcte
Planta -1	Sala tècnica	1	BOMBA IMPULSION PIS.GRANDE 4 TYPEH100 LB4 BONORA	Molt deficient
Planta -1	Sala tècnica	1	BOMBA QUIM. PIS GRANDE MOD 38769 ASTRAL SPRINT	Correcte
Planta -1	Sala tècnica	1	BOMBA IMPULSION PIS. WELLNESS1 I MAXIM	Molt deficient
Planta -1	Sala tècnica	1	BOMBA IMPULSION PIS. WELLNESS2 TYPE H 132SB/4 BONORA	Molt deficient
Planta -1	Sala tècnica	1	BOMBA IMPULSION PIS. WELLNESS3 TYPE H 132SB/4 BONORA	Molt deficient
Planta -1	Sala tècnica	1	BOMBA IMPULSION PIS. WELLNESS4 TYPE H 132SB/4 BONORA	Correcte
Planta -1	Sala tècnica	1	BOMBA PROD. QUIM . PIS . WELLNESS MOD 38769 A.VICT. PLUS	Correcte
Planta -1	Sala tècnica	1	BOMBA IMPULSION PIS. CHAPOTEO1 MOD 38774 A. VICT. PLUS	Correcte
Planta -1	Sala tècnica	1	BOMBA IMPULSION PIS. CHAPOTEO2 MOD 38774 A. VICT. PLUS	Correcte
Planta -1	Sala tècnica	1	BOMBA PROD. QUIM . PIS . CHAPOTEO MOD 38774 A. VICT. PLUS	Correcte
Planta -1	Sala tècnica	1	DEPURACION LAVADOS HT-145 HIDRA. ALSINA	Correcte
Planta -1	Sala tècnica	1	BOMBA DEPURACION1 MANTA 75 T HIDRA . ALSINA	Correcte
Planta -1	Sala tècnica	1	BOMBA DEPURACION2 MANTA 75 T HIDRA. ALSINA	Correcte
Planta -1	Sala tècnica	1	BOMBA CASCADA PISC. WELLNES1 MOD 38780 A. VICT. PLUS	Correcte
Planta -1	Sala tècnica	1	BOMBA CASCADA PISC. WELLNES2 MOD 38780 A. VICT. PLUS	Correcte
Planta -1	Sala tècnica	1	BOMBA CHORRO PISC. WELLNES1 MOD 38776 A. VICT. PLUS	Correcte
Planta -1	Sala tècnica	1	BOMBA CHORRO PISC. WELLNES1 MOD 38776 A. VICT. PLUS	Correcte
Planta -1	Sala tècnica	1	BOMBA AIRE PISC. WELLNES 1 A TYPE 605200019	Correcte
Planta -1	Sala tècnica	1	BOMBA AIRE PISC. WELLNES 2 A TYPE 605200019	Correcte
Planta -1	Sala tècnica	1	BOMBA AIRE PISC. WELLNES 3 A TYPE 605200019	Correcte
Planta -1	Sala tècnica	1	BOMBA AIRE PISC. WELLNES 4 A TYPE 605200019	Correcte
Planta -1	Sala tècnica	1	BOMBA AIRE PISC. WELLNES 5 A TYPE 605200019	Correcte
Planta -1	Sala tècnica	1	BOMBA AIRE PISC. WELLNES 1B TYPE 605200019	Correcte
Planta -1	Sala tècnica	1	BOMBA AIRE PISC. WELLNES 2B TYPE 605200019	Correcte
Planta -1	Sala tècnica	1	BOMBA AIRE PISC. WELLNES 3B TYPE 605200019	Correcte
Planta -1	Sala tècnica	1	BOMBA HIDROMASAJE1 MOD. 38774 A .VICT.PLUS	Correcte
Planta -1	Sala tècnica	1	BOMBA HIDROMASAJE2 MOD. 38776 A .VICT.PLUS	Correcte
Planta -1	Sala tècnica	2	BOMBA PRIMARIO CALDERAS1 SEDICAL SP 80/12-B	Correcte
Planta -1	Sala tècnica	1	BOMBA PRIMARIO CALDERAS2 SEDICAL SP 80/12-B	Correcte
Planta -1	Sala tècnica	1	BOMBA CALOR A DESHUMECTADORES1 SEDICAL SP 50/10B	Correcte
Planta -1	Sala tècnica	1	BOMBA CALOR A DESHUMECTADORES2 SEDICAL SP 50/10B	Correcte
Planta -1	Sala tècnica	1	BOMBA CALOR A PISCINAS1 SEDICAL SP 50/10-B	Correcte
Planta -1	Sala tècnica	1	BOMBA CALOR A PISCINAS2 SEDICAL SP 50/10-B	Correcte
Planta -1	Sala tècnica	1	BOMBA CALOR A CLIMA1 SEDICAL SP 40/10-B	Correcte
Planta -1	Sala tècnica	1	BOMBA CALOR A CLIMA1 SEDICAL SP 40/10-B	Correcte
Planta -1	Sala tècnica	1	BOMBA CALOR A ACS1 SEDICAL SP 40/10-B	Correcte
Planta -1	Sala tècnica	1	BOMBA CALOR A ACS2 SEDICAL SP 40/10-B	Correcte
Planta -1	Sala tècnica	1	BOMBA RECIR. RETONRO ACS1 SIDECAL SAP 25/125	Correcte
Planta -1	Sala tècnica	1	BOMBA RECIR. RETONRO ACS2 SIDECAL SAP 25/125	Correcte
Planta -1	Sala tècnica	1	BOMBA RECIR.CALOR A INTERCANV.1 SIDECAL SAP 25/125	Correcte
Planta -1	Sala tècnica	1	BOMBA RECIR.CALOR A INTERCANV.2 SIDECAL SAP 25/125	Correcte
Planta -1	Sala tècnica	1	BOMBA PRIMAR. SOLAR CALOR PISC.1 SIDECAL SP 50/12-B	Molt deficient
Planta -1	Sala tècnica	1	BOMBA PRIMAR. SOLAR CALOR PISC.2 SIDECAL SP 50/12-B	Molt deficient
Planta -1	Sala tècnica	1	BOMBA PRIM.SOLAR CALOR ACS1 SIDECAL SDP 50/150	Molt deficient
Planta -1	Sala tècnica	1	BOMBA PRIM.SOLAR CALOR ACS2 SIDECAL SDP 50/150	Molt deficient



Planta -1	<input type="text" value="▼"/>	Sala tècnica	1	BOMBA CALOR SECUND.ACS INTERCANV.1 SIDECAL SAM 30/145	Correcte
Planta -1		Sala tècnica	1	BOMBA CALOR SECUND.ACS INTERCANV.2 SIDECAL SAM 30/145	Correcte
Planta -1		Sala tècnica	1	BOMBA CALOR INTERCANV.PISC.GRAN A.VICTORIA PLUS MOD.38776	Correcte
Planta -1		Sala tècnica	1	BOMBA CALOR INTERCANV.PISC.WELLNES VANGUAR	Correcte
Planta -1		Sala tècnica	1	BOMBA RIEGO ESPA MULT155	Correcte
Planta -1		Sala tècnica	1	ACUMULADOR SOLAR 1 ACV-3000 L	Correcte
Planta -1		Sala tècnica	1	ACUMULADOR SOLAR 2 ACV-2000 L	Correcte
Planta -1		Sala tècnica	1	ACUMULADOR ACS 3 ACV-3000 L	Correcte
Planta -1		Sala tècnica	1	ACUMULADOR ACS 4 ACV-2000 L	Correcte
Planta -1		Sala tècnica	1	ACUMULADOR ACS 5 ACV-2000 L	Correcte
Planta -1		Sala tècnica	1	DEPOSITO INERCIA CALDERA LAPESA G60001	Correcte
Planta -1		Sala tècnica	1	DEPOSITO EXPANSION CALDERA 140 CMF	Correcte
Planta -1		Sala tècnica	1	DEPOSITO EXPANSION CALDERA 2 140 CMF	Correcte
Planta -1		Sala tècnica	1	DEPOSITO EXPANSION ACS 300 AMR-BIO	Correcte
Planta -1		Sala tècnica	1	DEPOSITO EXPANSION SOLAR1 220SMR	Correcte
Planta -1		Sala tècnica	1	DEPOSITO EXPANSION SOLAR2 220 SMR	Correcte
Planta -1		Sala tècnica	1	DEPOSITO EXPANSION SOLAR3 220 SMR	Correcte
Planta -1		Sala tècnica	1	INTERCAMBIADOR TECHO SYSTEM ACS TSC510P31HH 175KW	Correcte
Planta -1		Sala tècnica	1	INTERCAMBIADOR TECHO SYSTEM SOLAR TSC510P27HH 148KW	Correcte
Planta -1		Sala tècnica	1	INTERCAMBIADOR CALDERAS PISCINA GRANDE TSC510P27LL 150KW	Correcte
Planta -1		Sala tècnica	1	INTERCAMBIADOR SOLAR PISCINA GRANDE TSC510P27HH 65KW	Correcte
Planta -1		Sala tècnica	1	INTERCAMBIADOR CALDERAS PISCINA WELLNES TSC510P11LL 55KW	Correcte
Planta -1		Sala tècnica	1	INTERCAMBIADOR SOLAR PISCINA WELLNES TSC510P17HH 30KW	Correcte
Planta -1		Sala tècnica	1	INTERCAMBIADOR CALDERAS PISCINA CHAPOTEO TSC510P5LL 10KW	Correcte
Planta -1		Sala tècnica	1	FILTRO DE ARENA 1 PISCINA GRANDE 2000	Correcte
Planta -1		Sala tècnica	1	FILTRO DE ARENA 2 PISCINA GRANDE 2000	Correcte
Planta -1		Sala tècnica	1	FILTRO DE ARENA 1 PISCINA WELLNESS 2500	Correcte
Planta -1		Sala tècnica	1	FILTRO DE ARENA 2 PISCINA WELLNESS 2500	Correcte
Planta -1		Sala tècnica	1	FILTRO ARENA PISCINA CHAPOTEO 1050	Correcte
Planta -1		Sala tècnica	1	FILTRO AZUL 1 DEPURADORA BIOTRIT	Molt deficient
Planta -1		Sala tècnica	1	FILTRO AZUL 2 DEPURADORA BIOTRIT	Molt deficient
Planta -1		Sala tècnica	1	BOMBA DOSIFICADORA CL PISCINA GRANDE	Correcte
Planta -1		Sala tècnica	1	BOMBA DOSIFICADORA CL PISCINA WELLNES	Correcte
Planta -1		Sala tècnica	1	BOMBA DOSIFICADORA CL PISCINA CHAPOTEO	Correcte
Planta -1		Sala tècnica	0	BOMBA DOSIFICADORA CL RECUPERAC.AGUAS	Correcte
Planta -1		Sala tècnica	1	BOMBA DOSIFICADORA PH PISCINA GRANDE	Correcte
Planta -1		Sala tècnica	1	BOMBA DOSIFICADORA PH PISCINA WELLNES	Correcte
Planta -1		Sala tècnica	1	BOMBA DOSIFICADORA PH PISCINA CHAPOTEO	Correcte
Planta -1		Sala tècnica	1	DEPOSITO ALMACENAMIENTO CLORO PISCINA	Molt deficient
Planta -1		Sala tècnica	1	DEPOSITO ALMACENAMIENTO ACIDO PISCINA	Molt deficient
Planta -1		Sala tècnica	1	ANALYT ASTRAL POOL PISCINA GRANDE	Correcte
Planta -1		Sala tècnica	1	ARMARIO ULTRAVIOLETA PISCINA GRANDE	Correcte
Planta -1		Sala tècnica	1	EQUIPO ULTRAVIOLETA PISCINA GRANDE 4KW	Molt deficient
Planta -1		Sala tècnica	1	ANALYT ASTRAL POOL PISCINA WELLNES	Molt deficient
Planta -1		Sala tècnica	1	ARMARIO ULTRAVIOLETA PISCINA WELLNES	Molt deficient
Planta -1		Sala tècnica	1	EQUIPO ULTRAVIOLETA PISCINA WELLNES 6KW	Molt deficient
Planta -1		Sala tècnica	1	ANALYT ASTRAL POOL PISCINA CHAPOTEO	Molt deficient
Planta -1		Sala tècnica	1	ARMARIO ULTRAVIOLETA PISCINA CHAPOTEO	Molt deficient
Planta -1		Sala tècnica	1	EQUIPO ULTRAVIOLETA PISCINA CHAPOTEO 400W	Molt deficient
Planta -1		Sala tècnica	1	CUADRO ULTRAVIOLETA ACS	Molt deficient
Planta -1		Sala tècnica	1	EQUIPO ULTRAVIOLETA ACS 200W	Molt deficient
Planta -1		Sala tècnica	1	VALVULA 3 VIAS RETORNO ACS A ACUMUL.1-3	Molt deficient
Planta -1		Sala tècnica	1	VALVULA 3 VIAS CALOR ACS A ACUMULADOR ACS4	Molt deficient
Planta -1		Sala tècnica	1	VALVULA 3 VIAS CALOR ACS A ACUMULADOR ACS5	Molt deficient
Planta -1		Sala tècnica	1	VALVULA 3 VIAS CALOR/FRIO ACS A IMPULS.DUCHAS	Molt deficient
Planta -1		Sala tècnica	1	EXTRACTOR CUARTO QUIMICOS	Molt deficient
Planta -1		Sala tècnica	1	EXTRACTOR SALA TECNICA CVT-320/320N	Molt deficient
Planta -1		Sala tècnica	1	DESHUMECTADORA PISCINA GRANDE BCP-230	Molt deficient
Planta -1		Sala tècnica	1	DESHUMECTADORA PISCINA WELLNES BCP-230	Molt deficient



Planta -1	▼	Sala tècnica	1	CALDERA 1 ROCA -TECNO 34-GM	Correcte
Planta -1		Sala tècnica	1	CALDERA 2 ROCA -TECNO 34-GM	Correcte
Planta -1		Sala tècnica	1	SUBCUADRO ELECTRICO BOMBAS AIRE 1B-2B-3B	Molt deficient
Planta -1		Sala tècnica	1	SUBCUADRO ELECTRICO JETS 1-2	Molt deficient
Planta -1		Sala tècnica	1	SUBCUADRO ELECTRICO BOMBAS CHORROS 1-2	Molt deficient
Planta -1		Sala tècnica	1	SUBCUADRO ELECTRICO BOMBAS CASCADAS 1-2	Molt deficient
Planta -1		Sala tècnica	1	SUBCUADRO ELECTRICO BOMBAS AIRE 1A-2A-3A-4A-5A	Molt deficient
Planta -1		Sala tècnica	1	SUBCUADRO ELECTRICO RIEGO AUTOMATICO	Molt deficient
Planta -1		Sala tècnica	1	SUBCUADRO ELECTRICO ILUMINACION FAROLAS Y CAMARAS EXTERIOR	Molt deficient
Planta -1		Sala tècnica	1	CUADRO ELECTRICO DEPURADORA	Correcte
Planta -1		Sala tècnica	1	CUADRO ELECTRICO METASYS DOMOTICA	Correcte
Planta -1		Sala tècnica	1	CUADRO ELECTRICO GENERAL 1	Problema seguretat
Planta -1		Sala tècnica	1	CUADRO ELECTRICO GENERAL 2	Problema seguretat
Planta -1		Sala tècnica	1	VISOR DE CONTROL DE ENERGIA SOLAR	Molt deficient
Planta -1		Sala tècnica	1	GRUPO ELECTROGENO ELECTRA MOLINS	Correcte
Planta -1		Sala tècnica	62	LUMINARIAS DE SUPERFICIE ESTANCA	Correcte
Planta -1		Sala tècnica	14	LUMINARIA DE EMERGENCIA	Correcte
Planta -1		Sala tècnica	7	LUMINARIA EMERGENCIA Y SEÑALIZACION	Correcte
Planta -1		Sala tècnica	5	APLIQUE PARED EXTERIOR ESTANCO	Correcte
Planta -1		Sala tècnica	22	DETECTORES CONTRA INCENDIOS	Problema seguretat
Planta -1		Sala tècnica	3	CONJUNTO EQUIPO CONTRA INCENDIOS	Problema seguretat
Planta -1		Sala tècnica	3	EXTINTORES	Correcte
Planta -1		Sala tècnica	2	PULSADORES ALARMA	Problema seguretat
Planta -1		Sala tècnica	2	ORDENADORES	Correcte
Planta 0		Piscina	1	SAUNA SECA 14 KW	Correcte
Planta 0		Piscina	1	TERMA ROMANA 12 KW	Molt deficient
Planta 0		Piscina	1	BAÑO VAPOR 12 KW	Correcte
Planta 0		Piscina	1	DESCALCIFICADOR BAÑO DE VAPOR	Molt deficient
Planta 0		Piscina	3	CENTRALITAS DUCHAS BITERMICAS	Correcte
Planta 0		Piscina	2	TUMBONAS TERMICAS	Correcte
Planta 0		Altres Espais	1	FAN-COILS VHS-440/2T/FH-1 VEST.ARBITROS 1	Molt deficient
Planta 0		Altres Espais	1	FAN-COILS VHS-440/2T/FH-1 VEST.ARBITROS 2	Molt deficient
Planta 0		Altres Espais	1	FAN-COILS VHS-440/2T/FH-1 VEST.1	Molt deficient
Planta 0		Altres Espais	1	FAN-COILS VHS-440/2T/FH-1 VEST.2	Molt deficient
Planta 0		Altres Espais	1	FAN-COILS VHS-440/2T/FH-1 VEST.3	Molt deficient
Planta 0		Altres Espais	1	FAN-COILS VHS-440/2T/FH-1 VEST.4	Molt deficient
Planta 0		Altres Espais	1	FAN-COILS VHS-440/2T/FH-1 OFFICE	Molt deficient
Planta 0		Sala tècnica	1	CALDERA VIESSMAN-VITODENS 200 -ACS	Correcte
Planta 0		Sala tècnica	1	CALDERA VIESSMAN-VITODENS 200 -FANCOILS	Molt deficient
Planta 0		Sala tècnica	1	BOMBA PRIMARIO SEDICAL SA 254B	Correcte
Planta 0		Sala tècnica	1	BOMBA RECIRCULACION SOLAR GRUNDFOS TP32-120/2	Correcte
Planta 0		Sala tècnica	1	BOMBA RECIRCULACION FAN-COILS DAB ALP800M	Correcte
Planta 0		Sala tècnica	1	BOMBA RETORNO ACS GRUND	Correcte
Planta 0		Sala tècnica	1	ACUMULADOR SOLAR1 HRS 800	Correcte
Planta 0		Sala tècnica	1	ACUMULADOR SOLAR2 HRS 800	Correcte
Planta 0		Sala tècnica	1	ACUMULADOR ACS ACV INOX 600L	Correcte
Planta 0		Sala tècnica	1	DEP.CALENT.SOLAR/CALEF REFLEX S150	Molt deficient
Planta 0		Sala tècnica	1	VASO EXPANSION SOLAR IBAIONDO200CMF	Molt deficient
Planta 0		Sala tècnica	1	VASO EXPANSION CALDERA IBAIONDO80CMF	Molt deficient
Planta 0		Sala tècnica	1	VASO EXPANSION FAN-COILS IBAIONDO80CMF	Molt deficient
Planta 0		Sala tècnica	1	CUADRO ELECTRICO SALA CALDERA	Molt deficient
Planta 0		Sala tècnica	1	CENTRALITA SOLAR VIESSMANN	Molt deficient
Planta 0		Sala tècnica	2	EXTINTORES	Correcte
Planta 0		Sala tècnica	1	DETECTOR CONTRAINCENDIOS	Problema seguretat
Planta 0		Sala tècnica	2	LUMINARIAS DE SUPERFICIE ESTANCA	Correcte
Planta 0		Sala tècnica	1	LUMINARIA DE EMERGENCIA	Correcte
Exterior		Altres Espais	1	ROFF-TOP CIATESA IPF180 FITNESS	Molt deficient
Exterior		Altres Espais	1	ROFF-TOP CIATESA IPF90 FITNESS	Molt deficient
Exterior		Altres Espais	1	CLIMATIZADOR CIATESA AXM20CL02 VEST.GRUPOS	Correcte
Exterior		Altres Espais	1	CLIMATIZADOR CIATESA AXM20CL02 VEST.ABONADOS	Correcte



Exterior	<input type="text" value="▼"/>	Altres Espais	1	CLIMATIZADOR CIATESA AXM20CL02 VEST.ABONADAS	Correcte
Exterior		Altres Espais	1	CLIMATIZADOR DAIKIN RXS25G2V1B MEDICO	Correcte
Exterior		Altres Espais	1	CLIMATIZADOR DAIKIN RXS25G2V1B RAYOS V	Correcte
Exterior		Altres Espais	1	CLIMATIZADOR DAIKIN RXS25G2V1B BOTIQUIN	Correcte
Exterior		Altres Espais	1	CLIMATIZADOR DAIKIN RXS25G2V1B DESPACHO 1	Correcte
Exterior		Altres Espais	1	CLIMATIZADOR DAIKIN RXS50G2V1B DESPACHO 2	Correcte
Exterior		Altres Espais	1	CLIMATIZADOR DAIKIN RXS50G2V1B DESPACHO 3	Correcte
Exterior		Altres Espais	1	CLIMATIZADOR DAIKIN RXS25G2V1B SALA REUNIONES	Correcte
Exterior		Altres Espais	1	CLIMATIZADOR DAIKIN RXS50G2V1B SALA REUNIONES	Correcte
Exterior		Altres Espais	1	CLIMATIZADOR DAIKIN RXS50G2V1B SALA 1	Correcte
Exterior		Altres Espais	1	CLIMATIZADOR PANASONIC CU-W43BBP8 SALA 1	Molt deficient
Exterior		Altres Espais	1	CLIMATIZADOR DAIKIN RZQ512C7V1B SALA 2	Correcte
Exterior		Altres Espais	1	CLIMATIZADOR PANASONIC CU-W43BBP8 SALA 2	Correcte
Exterior		Altres Espais	1	CLIMATIZADOR PANASONIC CU-W18BBPS DIRECCION	Correcte
Exterior		Altres Espais	1	CLIMATIZADOR PANASONIC CU-W24BBPS RECEPCION	Correcte
Exterior		Altres Espais	1	EXTRACTOR SOLER&PALAU HCTT/6-450-B VEST.GRUPOS	Correcte
Exterior		Altres Espais	1	EXTRACTOR SOLER&PALAU HCTT/6-560-B VEST.ABONADOS	Correcte
Exterior		Altres Espais	1	EXTRACTOR SOLER&PALAU HCTT/6-5600-B VEST.ABONADAS	Correcte
Exterior		Altres Espais	1	EXTRACTOR SOLER&PALAU TH2000 VEST.MONITORES	Correcte
Exterior		Altres Espais	1	EXTRACTOR SOLER&PALAU CVB-240/240N VEST.MONITORAS	Correcte
Exterior		Altres Espais	1	EXTRACTOR SOLER&PALAU TH-500/150 ZONA MEDICO	Correcte
Exterior		Altres Espais	1	EXTRACTOR SOLER&PALAU TH-500/150 LAVABO HOMBRES FITNESS	Correcte
Exterior		Altres Espais	1	EXTRACTOR SOLER&PALAU TH-500/150 LAVABO MUJERES FITNESS	Correcte
Exterior		Altres Espais	1	EXTRACTOR SOLER&PALAU TH-1300 VESTUARIOS PISTA	Correcte
Exterior		Altres Espais	1	EXTRACTOR SOLER&PALAU TH-1300 VESTUARIOS PISTA	Correcte
Exterior		Altres Espais	1	EXTRACTOR SOLER&PALAU TH-800N LAVABOS PISTA	Correcte
Exterior		Altres Espais	1	EXTRACTOR SOLER&PALAU TH-500/150 RECEPCION	Correcte
Exterior		Altres Espais	1	EXTRACTOR SOLER&PALAU TH-800 SALA 1	Correcte
Exterior		Altres Espais	1	EXTRACTOR SOLER&PALAU TH-200 SALA 2	Correcte
Exterior		Altres Espais	1	EXTRACTOR SOLER&PALAU TH-800 SALA 2	Correcte
Exterior		Altres Espais	1	EXTRACTOR SOLER&PALAU TH-800N SALA 2	Correcte
Exterior		Altres Espais	1	DISIPADOR DE CALOR 160 KW	Correcte
Exterior		Altres Espais	85	PLACAS SOLARES VITOSOL 200-F ZONA PISCINA	Molt deficient
Exterior		Altres Espais	18	PLACAS SOLARES VITOSOL 100-F ZONA PABELLON	Molt deficient

**INVENTARI EINES MANTENIMENT**

Poliesportiu Municipal Sanfeliu

EINES MANTENIMENT				
PLANTA	ESPAI	UNITATS	MAQUINÀRIA	ESTAT
Planta -1	TALLER	1	AMOLADORA DEWALT 2000W	Correcte
Planta -1	TALLER	1	AMOLADORA DEWALT 800W	Correcte
Planta -1	TALLER	1	COMPRESOR ROAD 25L	Molt deficient
Planta -1	TALLER	1	KIT COMPRESOR BRICOLAGE	Molt deficient
Planta -1	TALLER	1	MAQUINA DE SOLDADURA ELECTRICA METAL WORKS	Correcte
Planta -1	TALLER	1	PISTOLA AEROGRAFICA DE SUCCION	Correcte
Planta -1	TALLER	1	ELECTROAFILADORA E-05	Molt deficient
Planta -1	TALLER	1	CARABEL 50 CARRO 3C+2C	Bó
Planta -1	TALLER	2	ALICATE UNIVERSAL PALMERA	Correcte
Planta -1	TALLER	2	ALICATE P/MEC.RECT. PALMERA	Correcte
Planta -1	TALLER	2	ALICATE CORTE DIAGONAL	Molt deficient
Planta -1	TALLER	1	CARRETILLA ALMACEN	Molt deficient
Planta -1	TALLER	1	CARRETILLA ALMACEN	Molt deficient
Planta -1	TALLER	1	MARTILLO DEWALT 800W	Molt deficient
Planta -1	TALLER	1	TIJERA PLASTICO EGO 0-75MM	Molt deficient
Planta -1	TALLER	2	ALICATE B/PLANA LARG. PALMERA	Correcte
Planta -1	TALLER	2	JUEGO DE LLAVES FIJAS	Correcte
Planta -1	TALLER	1	TRONZADORA VIRUTEX TM33L	Correcte
Planta -1	TALLER	2	SARGENTO METALICO URKO 90	Bó
Planta -1	TALLER	3	SARGENTO METALICO URKO 120	Molt deficient
Planta -1	TALLER	2	SARGENTO METALICO URKO 60	Bó
Planta -1	TALLER	1	SOPLETE ECO BUTANO-PROPANO	Molt deficient
Planta -1	TALLER	1	GUIA PASACABLE NYLON	Molt deficient
Planta -1	TALLER	1	CINTA METRICA 25 M	Molt deficient
Planta -1	TALLER	1	FLEXOMETRO 3 M	Molt deficient
Planta -1	TALLER	1	NIVEL LASER DEWALT	Molt deficient
Planta -1	TALLER	1	JUEGO CORONAS ELECTRICISTA IZAR	Molt deficient
Planta -1	TALLER	1	JUEGO LLAVES ALLEN	Correcte
Planta -1	TALLER	1	JUEGO FORMON MADERA	Correcte
Planta -1	TALLER	1	ALICATE UNIVERSAL DE PUNTA	Correcte
Planta -1	TALLER	1	TALADRO DE COLUMNA BELFLEX BF-35TC	Correcte
Planta -1	TALLER	1	LLAVE STILLSON EGO 3 1/2"	Correcte
Planta -1	TALLER	1	MORDAZA CADENA EGO	Bó
Planta -1	TALLER	1	LLAVE LAVABO EGO	Bó
Planta -1	TALLER	1	ALARGO CABLE ELECTRICO 50 M	Molt deficient
Planta -1	TALLER	1	ALARGO CABLE ELECTRICO 25 M	Molt deficient
Planta -1	TALLER	1	BOMBA ENGRASE SAMDA 500CC	Bó
Planta -1	TALLER	1	TENAZA CONECTORES RJ11	Bó
Planta -1	TALLER	1	TENAZA CONECTORES RJ45	Bó
Planta -1	TALLER	1	LLAVE STILLSON EGO 1 1/2 14"	Correcte
Planta -1	TALLER	1	LLAVE STILLSON EGO 1 1/2 18"	Correcte
Planta -1	TALLER	1	GAVETA GOMA 12 L	Correcte
Planta -1	TALLER	1	PALETA BELLOTA	Molt deficient
Planta -1	TALLER	1	PALETINANAS BELLOTA	Molt deficient
Planta -1	TALLER	1	LLANA BELLOTA	Molt deficient
Planta -1	TALLER	1	JUEGO CARRACA ACESA	Molt deficient



Planta -1	TALLER	3	ESCALERA ALUMINIO	Molt deficient
Planta -1	TALLER	1	ESCALERA MADERA 8 PELDAÑOS	Correcte
Planta -1	TALLER	1	PALA	Correcte
Planta -1	TALLER	1	CAPAZO 18 L	Correcte
Planta -1	TALLER	1	ARNES SEGURIDAD CLIMAX	Correcte
Planta -1	TALLER	1	RODILLERA CAUCHO EGO	Molt deficient
Planta -1	TALLER	2	TALLER MOVIL METALICO STANLEY	Correcte
Planta -1	TALLER	2	MARTILLO DE BOLA	Correcte
Planta -1	TALLER	1	TENAZA KNIPEX 250 MM	Molt deficient
Planta -1	TALLER	1	LLAVE AJUSTABLE DE 18"	Molt deficient
Planta -1	TALLER	2	LLAVE AJUSTABLE DE 10"	Molt deficient
Planta -1	TALLER	1	JUEGO BROCAS SDS 5 A 12	Molt deficient
Planta -1	TALLER	1	JUEGO BROCAS HSS 19 PCS	Molt deficient
Planta -1	TALLER	1	JUEGO DESTORNILLADOR 6 PZAS	Correcte
Planta -1	TALLER	1	TIJERA ELECTRICISTA	Molt deficient
Planta -1	TALLER	1	NAVAJA ELECTRICISTA	Molt deficient
Planta -1	TALLER	2	ARCO SIERRA 300MM	Molt deficient
Planta -1	TALLER	1	MINIJADORA VIRUTEX LTR84	Molt deficient
Planta -1	TALLER	2	CORTATUBOS COBRE	Molt deficient
Planta -1	TALLER	1	MALETIN WIRSBO	Molt deficient
Planta -1	TALLER	1	GRAPADORA TAPICERIA	Molt deficient
Planta -1	TALLER	1	CALADORA STEP90	Molt deficient
Planta -1	TALLER	1	TALADRO HITACHI	Molt deficient
Planta -1	TALLER	1	TALADRO BATERIA METABO	Molt deficient
Planta -1	TALLER	1	LINTERNA BATERIA DEWALT	Molt deficient
Planta -1	TALLER	1	FOTOMETRO LOVIBOND TURVIDITY TB-210	Molt deficient
Planta -1	TALLER	1	MEDIDOR CO2 RH%+TEMP	Molt deficient
Planta -1	TALLER	1	SIERRA ELECTRICA BCFLECK BF-128-SC	Molt deficient
Planta -1	TALLER	1	ASPIRADOR HAKO SUERVAC L1-15	Molt deficient
Planta -1	TALLER	1	DESATASCADORA WURTH WHL 140 BASIC	Molt deficient
Planta -1	TALLER	1	AUTOGENA	Molt deficient
Planta -1	TALLER	1	BOMBA DE VACIO	Molt deficient
Planta -1	TALLER	2	PATA DE CABRA	Molt deficient
Planta -1	TALLER	1	CIZALLA 24"	Molt deficient
Planta -1	TALLER	1	ANDAMIO	Molt deficient
Planta -1	TALLER	1	TRASPALTA MANUAL 2500 KG	Molt deficient
Planta -1	TALLER	1	TRASPALTA ELECTRICA 1500 KG	Molt deficient
Planta -1	TALLER	1	PLATAFORMA ELEVADORA GS-2046	Molt deficient
Planta -1	TALLER	1	PISTOLA DESATASCADOR PRESION MANUAL	Molt deficient
Planta -1	TALLER	1	MAQUINA CORTAR RACHOLAS RUBI 21"	Molt deficient
Planta -1	TALLER	1	TIJERA PODA NATUUR	Molt deficient
Planta -1	TALLER	1	PICO LORO 4 1/2"	Molt deficient
Planta -1	TALLER	1	PICO LORO PEQUEÑO	Molt deficient
Planta -1	TALLER	1	PISTOLA NEUMATICA BEFLEX	Molt deficient
Planta -1	TALLER	1	MORDAZA CINTA	Molt deficient
Planta -1	TALLER	1	SOLDADOR ESTAÑO LAPIZ JBC 21W	Molt deficient
Planta -1	TALLER	1	VOLTIMETRO DIGITAL	Molt deficient
Planta -1	TALLER	1	PINZA AMPERIMETRICA	Molt deficient
Planta -1	TALLER	1	LAMPARA VELLMAN LED RECARGABLE	Molt deficient
Planta -1	TALLER	1	MUELLE DESATASCADOR	Molt deficient
Planta -1	TALLER	1	JUEGO DE LIMAS	Molt deficient
Planta -1	TALLER	1	HIDROLIMPIADORA KARCHER K4	Molt deficient
Planta -1	TALLER	1	SOLDADURA POLIVALENTE ELECTROFUSION ROWELD	Molt deficient
Planta -1	TALLER	1	SOLDADURA POLIVALENTE PLANCHA NIRON	Molt deficient

**INVENTARI PER ESPAIS**

Poliesportiu Municipal Sanfeliu

MATERIAL FUNGIBLE

PLANTA	ESPAI	UNITATS	MAQUINÀRIA	ESTAT
Planta 0	Sala 1	1	Pantalla projector	Molt bó
Planta 0	Sala 1	1	TV	Correcte
Planta 0	Sala 1	2	altaveus	Deficient
Planta 0	Sala 1	1	equip de música	Molt bó
Planta 0	Sala 1	1	receptor + emisor + diadema	Bó
Planta 0	Sala 1	1	ordinador	Bó
Planta 0	Sala 1	1	Projector	Molt bó
Planta 0	Sala 1	1	mirall	Correcte
Planta 0	Sala 2	1	barra 3kg	Bó
Planta 0	Sala 2	2	barra 5kg	Bó
Planta 0	Sala 2	39	barres per montar	Bó
Planta 0	Sala 2	83	bases steps	Bó
Planta 0	Sala 2	14	bosus	Correcte
Planta 0	Sala 2	1	carro metàl·lic emmagatzematge	Deficient
Planta 0	Sala 2	2	carros bosus	Correcte
Planta 0	Sala 2	4	carros/suport d'steps	Bó
Planta 0	Sala 2	3	cistell plàstic	Correcte
Planta 0	Sala 2	1	equip de música amb 2 altaveus	Molt deficient
Planta 0	Sala 2	1	receptor + emisor + diadema	Molt deficient
Planta 0	Sala 2	14	Aros pilates	Molt bó
Planta 0	Sala 2	2	filferros suport fitballs	Molt deficient
Planta 0	Sala 2	21	fitballs	Correcte
Planta 0	Sala 2	25	Cintas ioga	Molt bó
Planta 0	Sala 2	22	manuelles 0,5kg	Bó
Planta 0	Sala 2	4	manuelles 1,5kg	Bó
Planta 0	Sala 2	20	manuelles 1kg	Bó
Planta 0	Sala 2	8	manuelles 2,5kg	Bó
Planta 0	Sala 2	16	manuelles 2kg	Bó
Planta 0	Sala 2	2	manuelles 5kg	Bó
Planta 0	Sala 2	37	màrfegues	Bó
Planta 0	Sala 2	30	màrfegues ioga	Molt bó
Planta 0	Sala 2	18	pals fusta	Bó
Planta 0	Sala 2	37	pals plàstic	Bó
Planta 0	Sala 2	1	penjadors gomes	Bó
Planta 0	Sala 2	3	penjadors màrfegues	Bó
Planta 0	Sala 2	60	peses rodones 1,25kg	Bó
Planta 0	Sala 2	60	peses rodones 2,5kg	Bó
Planta 0	Sala 2	60	peses rodones 5kg	Bó
Planta 0	Sala 2	18	bandes elàstiques	Molt bó
Planta 0	Sala 2	7	gomes verdes	Molt bó
Planta 0	Sala 2	4	gomes grogues	Molt bó
Planta 0	Sala 2	6	gomes vermelles	Molt bó
Planta 0	Sala 2	22	pilotes	Bó
Planta 0	Sala 2	5	rectangles foam	Bó
Planta 0	Sala 2	12	rodet fitness	Bó
Planta 0	Sala 2	26	maò lila	Bó
Planta 0	Sala 2	27	steps	Bó
Planta 0	Sala 2	1	suport metàl·lic permanuelles	Bó



Planta 0	▼	Sala 2	2	suports amb rodes per a bases d'steps	Bó
Planta 0		Sala 2	1	suports metàl·lics per barres i peses rodones	Molt bó
Planta 0		Sala 2	38	tope barra	Bó
Planta 0		Sala 2	1	suport metàl·lic material	Bó
Planta 0		Sala fitness	1	9228 suport barres i disc	Molt deficient
Planta 0		Sala fitness	4	9837 suport manuelles	Molt deficient
Planta 0		Sala fitness	4	altaveus	Molt deficient
Planta 0		Sala fitness	11	barres alçament variades	Molt deficient
Planta 0		Sala fitness	1	báscula	Molt bó
Planta 0		Sala fitness	4	manuelles 1,5kg	Correcte
Planta 0		Sala fitness	2	manuelles 1kg	Correcte
Planta 0		Sala fitness	2	manuelles 2,5kg	Correcte
Planta 0		Sala fitness	0	manuelles 2kg	Correcte
Planta 0		Sala fitness	10	manuelles 5kg	Correcte
Planta 0		Sala fitness	6	manuelles 6kg	Molt bó
Planta 0		Sala fitness	3	manuelles 8kg	Problema seguretat
Planta 0		Sala fitness	2	manuelles 10kg	Problema seguretat
Planta 0		Sala fitness	6	manuelles 12kg	Problema seguretat
Planta 0		Sala fitness	6	manuelles 14kg	Problema seguretat
Planta 0		Sala fitness	2	manuelles 16kg	Problema seguretat
Planta 0		Sala fitness	4	manuelles 18kg	Problema seguretat
Planta 0		Sala fitness	2	manuelles 20kg	Problema seguretat
Planta 0		Sala fitness	6	manuelles 22kg	Problema seguretat
Planta 0		Sala fitness	4	manuelles 24kg	Problema seguretat
Planta 0		Sala fitness	4	manuelles 26kg	Problema seguretat
Planta 0		Sala fitness	2	manuelles 28kg	Problema seguretat
Planta 0		Sala fitness	2	C-261 disc ca utxú (1,25kgs)	Deficient
Planta 0		Sala fitness	2	C-262 disc ca utxú (2,5Kgs)	Deficient
Planta 0		Sala fitness	29	C-263 disc ca utxú (5 kgs)	Deficient
Planta 0		Sala fitness	10	C-264 disc ca utxú (15 kgs)	Deficient
Planta 0		Sala fitness	10	C-265 disc ca utxú (10 Kgs)	Deficient
Planta 0		Sala fitness	8	C-266 disc ca utxú (20 kgs)	Deficient
Planta 0		Sala fitness	2	C-267 disc ca utxú (25 kgs)	Deficient
Planta 0		Sala fitness	1	equip de música	Molt deficient
Planta 0		Sala fitness	1	l-839 suport disc	Deficient
Planta 0		Sala fitness	1	suport màrfegues	Bó
Planta 0		Sala fitness	10	televisors	Molt deficient
Planta 0		Sala fitness	4	kettlebell	Bó
Planta 0		Magatzem pista 3	3	altaveus portàtils	Bó
Planta 0		Magatzem pista 3	2	Altaveus	Molt deficient
Planta 0		Magatzem pista 3	1	equip música	Molt deficient
Planta 0		Magatzem pista 3	1	receptor + emisor + diadema	Molt deficient
Planta 0		Magatzem pista 3	1	caixa de magatzem	Bó
Planta 0		Magatzem pista 3	2	carro de steps	Bó
Planta 0		Magatzem pista 3	1	carretilla	Bó
Planta 0		Magatzem pista 3	27	màrfegues	Bó
Planta 0		Magatzem pista 3	1	suport metàl·lic per manuelles	Molt deficient
Planta 0		Magatzem pista 3	1	caixa de magatzem	Deficient
Planta 0		Magatzem pista 3	2	carro de steps	Deficient
Planta 0		Magatzem pista 3	97	bases steps	Correcte
Planta 0		Magatzem pista 3	25	steps	Correcte
Planta 0		Magatzem pista 3	3	manuelles 1,5kg	Bó
Planta 0		Magatzem pista 3	7	manuelles 1kg	Bó
Planta 0		Magatzem pista 3	2	manuelles 2,5kg	Bó
Planta 0		Magatzem pista 3	4	manuelles 2kg	Bó
Planta 0		Magatzem pista 3	14	manuelles 3kg	Bó
Planta 0		Magatzem pista 3	2	manuelles 5kg	Bó
Planta 0		Pista poliesportiva	4	fixadors porteria	Bó
Planta 0		Piscina	1	rac equip música	Deficient



Planta 0	<input type="text" value="v"/>	Piscina	1	receptor + emisor + diadema	Molt deficient
Planta 0		Piscina	6	altaveus de música	Deficient
Planta 0		Piscina	24	STEPS ACUÁTICOS	Bó
Planta 0		Piscina	2	COLCHONETAS GRANDES LISAS GRUESAS	Bó
Planta 0		Piscina	1	COLCHONETAS GRANDES MULTIPERFORADAS GRUESAS	Bó
Planta 0		Piscina	3	COLCHONETAS GRANDES LISAS DELGADAS	Bó
Planta 0		Piscina	0	COLCHONETAS PEQUEÑAS LISAS DELGADAS	Bó
Planta 0		Piscina	3	COLCHONETAS RECTANGULARES MEDIANAS GRUESAS	Bó
Planta 0		Piscina	0	COLCHONETAS MEDIANAS REDONDAS PERFORADAS	Bó
Planta 0		Piscina	4	COLCHONETAS MEDIANAS CUADRADAS PERFORADAS	Bó
Planta 0		Piscina	2	COLCHONETAS PEQUEÑAS MULTIPERFORADAS	Bó
Planta 0		Piscina	9	PELOTAS MINI	Bó
Planta 0		Piscina	26	PELOTAS PLASTICO	Bó
Planta 0		Piscina	10	PELOTAS MEDICINALES	Bó
Planta 0		Piscina	0	CINTURONES FLOTACIÓN GRANDES	Bó
Planta 0		Piscina	0	CINTURONES FLOTACIÓN PEQUEÑOS	Bó
Planta 0		Piscina	31	TABLAS GRANDES	Bó
Planta 0		Piscina	17	TABLAS MEDIANAS	Bó
Planta 0		Piscina	1	TABLAS PEQUEÑAS	Bó
Planta 0		Piscina	20	CHURROS PEQUEÑOS	Bó
Planta 0		Piscina	46	CHURROS GRANDES	Bó
Planta 0		Piscina	32	PULL-BUOYS	Bó
Planta 0		Piscina	1	BURBUJAS FLOTACIÓN	Bó
Planta 0		Piscina	25	PICAS DE PLASTICO	Bó
Planta 0		Piscina	116	'QUESITOS' GOMAESPUMA PARA PICAS	Bó
Planta 0		Piscina	2	CANASTAS	Bó
Planta 0		Piscina	0	AROS PEQUEÑOS	Bó
Planta 0		Piscina	5	AROS GRANDES	Bó
Planta 0		Piscina	3	MANOPLAS DURAS (ROJO)	Bó
Planta 0		Piscina	2	MANOPLAS NEOPRENO	Bó
Planta 0		Piscina	1	CIRCULOS GOMAESPUMA INDIVIDUAL	Bó
Planta 0		Piscina	33	CIRCULOS GOMAESPUMA DOBLE (OCHOS)	Bó
Planta 0		Piscina	21	JUGUETES VARIOS GOMAESPUMA (PECES,PATOS,ETC.)	Bó
Planta 0		Piscina	6	REGADORAS	Bó
Planta 0		Piscina	9	CUBOS	Bó
Planta 0		Piscina	2	PALAS DE PLASTICO PARA CUBOS	Bó
Planta 0		Piscina	37	MANCUERNAS GOMAESPUMA	Bó
Planta 0		Piscina	1	CILINDRO 'RULO' LARGO FLOTACIÓN	Bó
Planta 0		Piscina	2	CILINDRO 'RULO' CORTO FLOTACIÓN	Bó
Planta 0		Piscina	1	ALETAS 33-34	Molt deficient
Planta 0		Piscina	2	ALETAS 27-29	Molt deficient
Planta 0		Piscina	3	ALETAS 35-36	Molt deficient
Planta 0		Piscina	1	ALETAS 37-38	Molt deficient
Planta 0		Piscina	1	ALETAS 39-40	Molt deficient
Planta 0		Piscina	1	ALETAS 41-42	Molt deficient
Planta 0		Piscina	1	ALETAS 43-44	Molt deficient
Planta 0		Piscina	1	ALETAS 45-46	Molt deficient
Planta 0		Piscina	1	CAJAS ALMACENAJE MATERIAL GRANDE (BARROTÉS)	Bó
Planta 0		Piscina	4	CAJAS ALMACENAJE MATERIAL PEQUEÑA (BARROTÉS)	Bó
Planta 0		Piscina	8	CAJAS A PEQUEÑAS MATERIAL VARIADO (SIN BARROTÉS)	Bó
Planta 0		Piscina	1	MANIQUÍ SALVAMENTO	Bó
Planta 0		Piscina	1	AROS SALVAVIDAS	Bó
Planta 0		Piscina	1	FLOPPY SALVAVIDAS	Bó
Planta 0		Piscina	1	TABLA SALVAVIDAS	Bó
Planta 0		Piscina	1	CAMILLA RESCATE	Bó
Planta 0		Piscina	1	CORCHERAS PEQUEÑAS	Bó
Planta 0		Piscina	3	CORCHERAS MEDIANAS	Bó
Planta 0		Piscina	5	CORCHERAS GRANDES	Bó
Planta 0		Piscina	12	GANCHOS FIJACIÓN CORCHERAS	Bó



Planta 0	<input type="text" value="▼"/>	Piscina	12	MOSQUETONES CORCHERAS	Bó
Planta 0		Piscina	6	SOPORTES AMARILLOS CARTELERIA	Bó
Planta 0		Piscina	1	PARQUE INFANTIL: GUSANO	Bó
Planta 0		Piscina	1	PARQUE INFANTIL: JUEGO 4 EN RAYA	Bó
Planta 0		Piscina	1	PARQUE INFANTIL: CASETA	Bó
Planta 0		Piscina	1	PARQUE INFANTIL: BALANCÍN	Bó
Planta 0		Solarium	44	Hamaques	Correcte
Planta 0		Solarium	2	rodes	Correcte
Planta 0		Solarium	1	Ketlebel 8kg	Correcte
Planta 0		Solarium	1	Ketlebel 10kg	Correcte
Planta 0		Solarium	2	Ketlebel 12kg	Correcte
Planta 0		Solarium	1	Ketlebel 20kg	Correcte
Planta 0		Piscina	2	manuelles 0,5kg	Deficient
Planta 0		Solarium	2	manuelles 1,5kg	Deficient
Planta 0		Solarium	2	manuelles 1kg	Deficient
Planta 0		Solarium	2	manuelles 2,5kg	Deficient
Planta 0		Solarium	1	manuelles 2kg	Deficient
Planta 0		Solarium	2	manuelles 4kg	Deficient
Planta 0		Solarium	0	manuelles 5kg	Deficient
Planta 0		Solarium	2	manuelles 6kg	Deficient
Planta 0		Solarium	2	manuelles 8kg	Deficient
Planta 0		Solarium	2	manuelles 10kg	Deficient
Planta 0		Solarium	2	manuelles 12kg	Deficient
Planta 0		Solarium	2	manuelles 14kg	Deficient
Planta 0		Solarium	1	manuelles 15kg	Deficient
Planta 0		Solarium	1	calaix	Correcte
Planta 0		Solarium	4	fitballs	Correcte
Planta 0		Solarium	28	márfegues	Correcte
Planta 0		Solarium	2	CUERDA PARA TREPAP	Bó
Planta 0		Solarium	0	CUERDA BATTLE ROPE	Correcte
Planta 0		Solarium	1	pelota medicinal 10kg	Correcte
Planta 0		Solarium	2	pelota medicinal 8kg	Correcte
Planta 0		Solarium	1	pelota medicinal 2,5	Correcte
Planta 0		Solarium	1	sacos lastrados 20kg	Correcte
Planta 0		Solarium	2	sacos lastrados 15kg	Correcte
Planta 0		Solarium	1	sacos lastrados 10kg	Correcte
Planta 0		Solarium	1	SACO DE BOXEO	Correcte
Planta 0		Solarium	2	TRX	Correcte
Planta 0		Solarium	6	VALLA SALTO	Correcte
Planta 0		Solarium	2	STEP	Deficient
Planta 0		Solarium	14	BASES STEP	Deficient
Planta 0		Solarium	4	BARRA	Deficient
Planta 0		Solarium	1	COLCHONETA GRANDE	Deficient
Planta 0		Solarium	3	bosu	Deficient
Planta 0		Solarium	2	discos 1,5	Deficient
Planta 0		Solarium	2	discos 2,5	Deficient
Planta 0		Solarium	2	discos 5	Deficient
Planta 0		Solarium	3	discos 10	Deficient

**INVENTARI PER ESPAIS****Poliesportiu Municipal Sanfeliu****EQUIPAMENT ESPORTIU**

PLANTA	ESPAI	UNITATS	MAQUINÀRIA	ESTAT
Planta 0	Sala 1	34	bicis	Molt bó
Planta 0	Sala 1	1	tarimes 2x1mts	Bó
Planta 0	Sala fitness	2	banc abdominals regulables Matrix y Salter	Molt bó
Planta 0	Sala fitness	1	banc hiperextensió Matrix	Molt bó
Planta 0	Sala fitness	5	M-8985 cintes	Molt bó
Planta 0	Sala fitness	6	F-9556 banc regulable	Correcte
Planta 0	Sala fitness	1	F-9570 banc bíces	Correcte
Planta 0	Sala fitness	2	M- 939 multicadera	Deficient
Planta 0	Sala fitness	1	M-650 steppers	Correcte
Planta 0	Sala fitness	5	M-9530 el·líptica	Molt bó
Planta 0	Sala fitness	7	M-9540 bicicletes	Molt bó
Planta 0	Sala fitness	3	M-9590 bicicletes reclinables	Molt bó
Planta 0	Sala fitness	2	M-845 bicicleta fit4live	Molt bó
Planta 0	Sala fitness	1	M-858 rem	Deficient
Planta 0	Sala fitness	1	M-920 arm curl	Deficient
Planta 0	Sala fitness	1	M-9233 multipower	Deficient
Planta 0	Sala fitness	1	M-9240 press banca convergent	Deficient
Planta 0	Sala fitness	1	M-9242 Press inclinat convergent	Deficient
Planta 0	Sala fitness	1	M-926 extensió cames	Deficient
Planta 0	Sala fitness	1	M-927 flexió cames tumbat	Molt deficient
Planta 0	Sala fitness	1	M-9276 Deltoide convergent	Deficient
Planta 0	Sala fitness	1	M-9291 Dorsal vertical convergent	Deficient
Planta 0	Sala fitness	1	M-940 Press espatlla/pit	Deficient
Planta 0	Sala fitness	1	M-941 rem dorsal assegut	Deficient
Planta 0	Sala fitness	1	M-947 abdominal-lumbar	Deficient
Planta 0	Sala fitness	1	M-976 press espatlla	Deficient
Planta 0	Sala fitness	1	M-977 Press espatlles	Deficient
Planta 0	Sala fitness	1	M-984 contractora de pit	Deficient
Planta 0	Sala fitness	1	M-985 Incline chest press	Deficient
Planta 0	Sala fitness	1	M-987 Press cames	Deficient
Planta 0	Sala fitness	1	M-988 dominada tríces	Deficient
Planta 0	Sala fitness	1	M-989 multiestacions	Deficient
Planta 0	Sala fitness	1	M-999 prensa cames inclinat	Deficient
Planta 0	Sala fitness	4	espalders	Correcte
Planta 0	Sala fitness	3	espejo	Deficient
Planta 0	Magatzem pista 1	2	cistella movil	Correcte
Planta 0	Magatzem pista 1	1	marcador 24"	Bó
Planta 0	Magatzem pista 3	1	cistella movil	Bó
Planta 0	Magatzem pista 3	1	marcador 24"	Bó
Planta 0	Pista poliesportiva	6	cistelles fixes paret	Bó
Planta 0	Pista poliesportiva	2	cortines separadores retràctils	Bó
Planta 0	Pista poliesportiva	1	marcador digital	Bó
Planta 0	Pista poliesportiva	2	porteries futbol sala	Bó
Planta 0	Pista poliesportiva	2	xarxes protecció paret	Bó



ANNEX 2. GESTIÓ I EXPLOTACIÓ DEL SERVEI

Annex 2.1. Calendari d'obertura de l'equipament, espais i horaris de les instal·lacions







GENER

DL	DM	DC	DJ	DV	DS	DG
			1	2	3	4 5
6	7	8	9	10	11	12
13	14	15	16	17	18	19
20	21	22	23	24	25	26
27	28	29	30	31		

FEBRER

DL	DM	DC	DJ	DV	DS	DG
					1	2
3	4	5	6	7	8	9
10	11	12	13	14	15	16
17	18	19	20	21	22	23
24	25	26	27	28		

MARÇ

DL	DM	DC	DJ	DV	DS	DG
					1	2
3	4	5	6	7	8	9
10	11	12	13	14	15	16
17	18	19	20	21	22	23
24	25	26	27	28	29	30
31						

ABRIL

DL	DM	DC	DJ	DV	DS	DG
	1	2	3	4	5	6
7	8	9	10	11	12	13
14	15	16	17	18	19	20
21	22	23	24	25	26	27
28	29	30				

MAIG

DL	DM	DC	DJ	DV	DS	DG
			1	2	3	4
5	6	7	8	9	10	11
12	13	14	15	16	17	18
19	20	21	22	23	24	25
26	27	28	29	30	31	

JUNY

DL	DM	DC	DJ	DV	DS	DG
						1
2	3	4	5	6	7	8
9	10	11	12	13	14	15
16	17	18	19	20	21	22
23	24	25	26	27	28	29
30						

JULIOL

DL	DM	DC	DJ	DV	DS	DG
	1	2	3	4	5	6
7	8	9	10	11	12	13
14	15	16	17	18	19	20
21	22	23	24	25	26	27
28	29	30	31			

AGOST

DL	DM	DC	DJ	DV	DS	DG
				1	2	3
4	5	6	7	8	9	10
11	12	13	14	15	16	17
18	19	20	21	22	23	24
25	26	27	28	29	30	31

SETEMBRE

DL	DM	DC	DJ	DV	DS	DG
1	2	3	4	5	6	7
8	9	10	11	12	13	14
15	16	17	18	19	20	21
22	23	24	25	26	27	28
29	30					

OCTUBRE

DL	DM	DC	DJ	DV	DS	DG
		1	2	3	4	5
6	7	8	9	10	11	12
13	14	15	16	17	18	19
20	21	22	23	24	25	26
27	28	29	30	31		

NOVEMBRE

DL	DM	DC	DJ	DV	DS	DG
					1	2
3	4	5	6	7	8	9
10	11	12	13	14	15	16
17	18	19	20	21	22	23
24	25	26	27	28	29	30

DESEMBRE

DL	DM	DC	DJ	DV	DS	DG
1	2	3	4	5	6	7
8	9	10	11	12	13	14
15	16	17	18	19	20	21
22	23	24	25	26	27	28
29	30	31				

GENER 2026

DL	DM	DC	DJ	DV	DS	DG
			1	2	3	4
5	6	7	8	9	10	11

De 7:00h a 23:00h	De 8:00h a 20:00h	De 9:00h a 14:00h
De 7:00h a 14:00h	Horari especial estiu	Instal·lació tancada per manteniment
Aturada tècnica piscina gran	Aturada tècnica piscina petita	Instal·lació tancada per festiu

HORARI GENERAL D'OBERTURA - SERVEIS I ESPAIS

SALA DE FITNESS I SAT(*): DL a dv. 7 a 23 h / Ds. 8 a 20 h / Dg. 9 a 14 h
 PISCINA: DL a dv. 7 a 22 h / Ds. 8 a 20 h / Dg. 9 a 14 h

HORARI ESPECIAL D'ESTIU - DEL 28 DE JULIOL AL 24 D'AGOST

SALA DE FITNESS I SAT(*): DL a ds. 9 a 20 h / Dg. 9 a 14 h
 PISCINA: DL a ds. 9 a 20 h / Dg. 9 a 14 h

La instal·lació obrirà 15 minuts abans dels serveis i tancarà 30 minuts després dels mateixos.

(*) Servei d'assessorament tècnic a la sala de fitness

Per necessitats del servei, la Direcció podrà modificar el calendari d'obertura quan ho consideri oportú.









Annex 2.2. Quadrants d'usos temporada 2024-2025

Quadrant d'ocupació piscina PMSF

Temporada 24-25

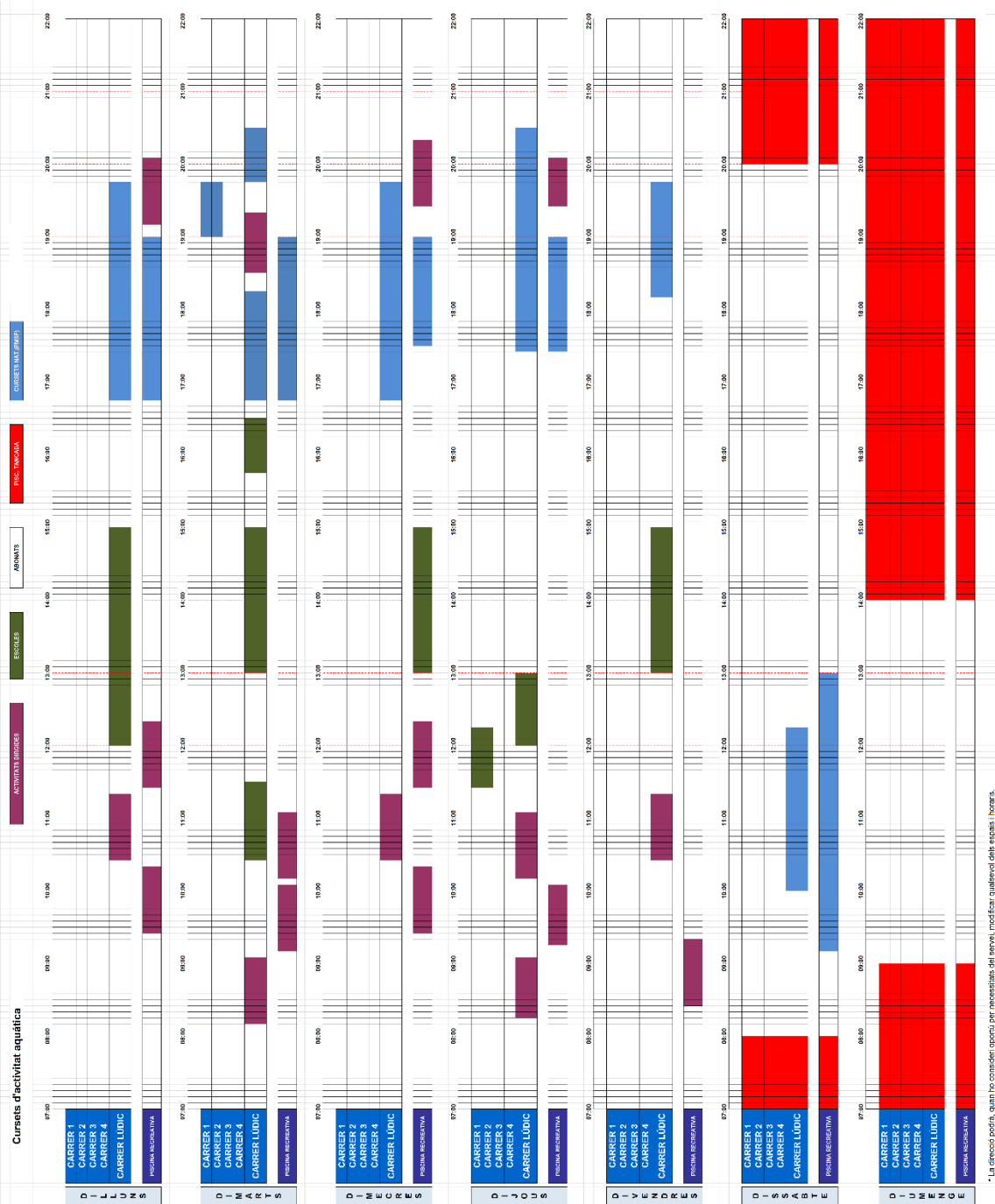

* La creació porta, quan ho consideri oportú per necessitats del servei, modificar qualsevol dels espais i horaris.



Quadrant d'ocupació fitness i dirigides PMSF

Temporada 24-25

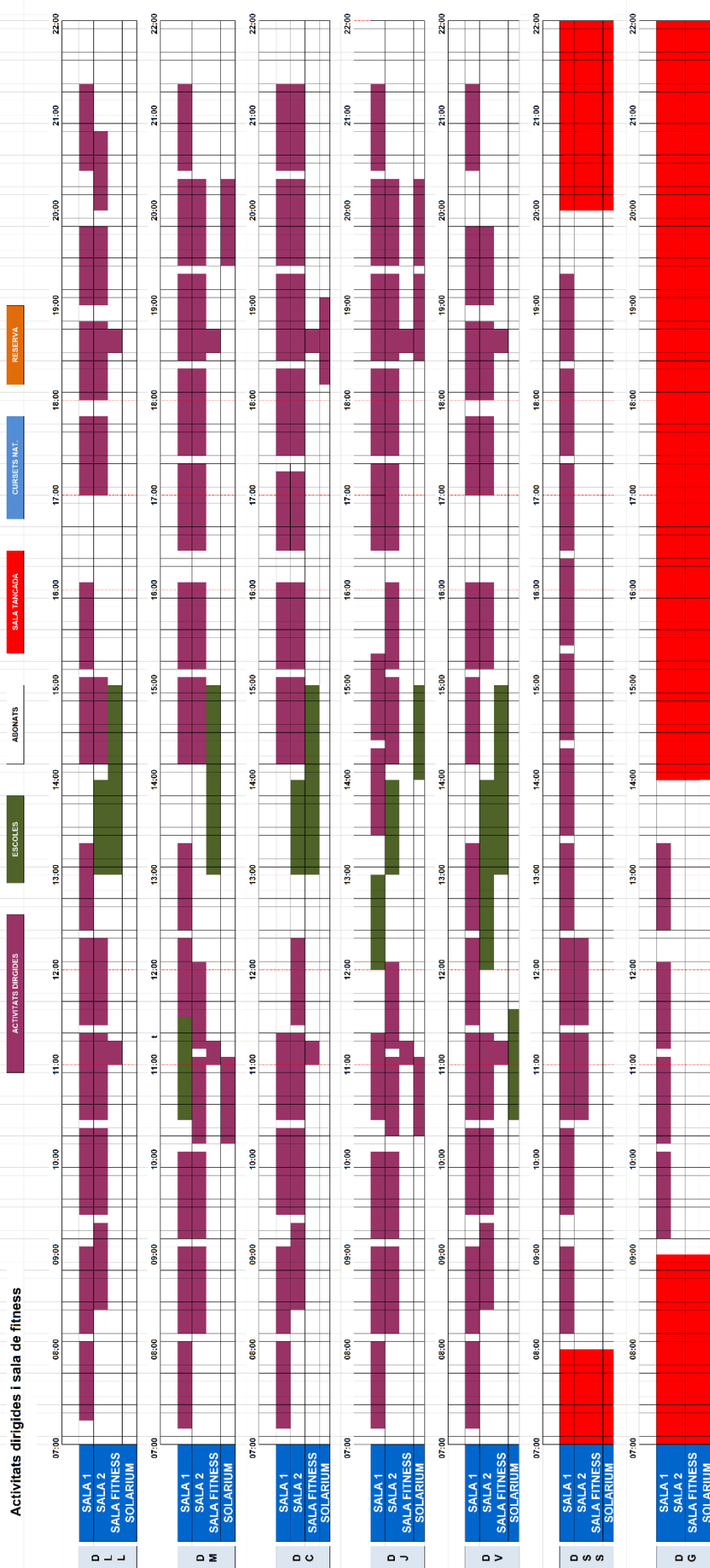



Annex 2.3. Programes d'activitats aquàtiques i activitats dirigides

ACTIVITATS AQUÀTIQUES

2024/2025

NADONS (4-24 MESOS)

Objectius: afavorir la seva autonomia dins el medi aquàtic. A través d'una àmplia gamma d'activitats el nadó experimenta un altre tipus de comunicació que enforteix el vincle amb els pares.

DIES HORARIS

Nadons (4-11 mesos)	Dissabtes 10:45 - 11:30
Nadons (4-23 mesos)	Dissabtes 11:30 - 12:15 12:15 - 13:00
Nadons (12-23 mesos)	Dissabtes 9:15 - 10:00

PREUS 1 dia setmana

N/A	2	A
23,00€	20,70€	18,40€

6 A 9 ANYS

Objectius: millorar la immersió, consolidar la tècnica dels estils i conèixer els diferents esports aquàtics.

DIES HORARIS

Dilluns	19:00 - 19:45
Dimecres	19:00 - 19:45
Dijous	17:30 - 18:15 17:30 - 18:15
Divendres	19:00 - 19:45
Dissabte	18:15 - 19:00 10:45 - 11:30 11:30 - 12:15

PREUS 1 dia setmana

N/A	2	A
18,50€	16,80€	14,80€

2 A 3 ANYS

Objectius: proporcionar les eines bàsiques de motricitat que generen els desplaçaments necessaris per aconseguir una autonomia aquàtica.

DIES HORARIS

Dilluns	17:30 - 18:15
Dissabte	10:00 - 10:45

PREUS 1 dia setmana

N/A	2	A	M	B	T
23,00€	20,70€	18,40€			
46,00€	41,40€	36,80€			
69,00€	62,10€	55,20€			

PREUS 2 dies setmana

N/A	2	A	M	B	T
46,00€	41,40€	36,80€			
92,00€	82,80€	73,60€			
138,00€	124,20€	110,40€			

10 A 15 ANYS

Objectius: consolidar les diferents disciplines aquàtiques mitjançant el treball de manteniment físic i conceptes d'entrenament.

DIES HORARIS

Dimarts	19:00 - 19:45
Divendres	19:00 - 19:45

PREUS 1 dia setmana

N/A	2	A
17,70€	15,90€	14,15€

3 A 5 ANYS

Objectius: reforçar les eines motrius i instaurar hàbits d'higiene per tal que l'infant aconseguixi autonomia dins i fora del medi aquàtic.

DIES HORARIS

Dilluns	17:30 - 18:15 (P-3/P-4) 18:15 - 19:00 (P-5)
Dimarts	17:30 - 18:15 (P-4/P-5) 17:30 - 18:15 (P-3/P-4) 18:15 - 19:00 (P-3/P-4/P-5)
Dimecres	18:15 - 19:00 (P-4/P-5)
Dijous	18:15 - 19:00 (P-3/P-4/P-5)
Divendres	17:30 - 18:15 (P-4/P-5)
Dissabte	10:00 - 10:45 (P-3/P-4/P-5)

PREUS 1 dia setmana

N/A	2	A	M	B	T
19,10€	17,20€	15,25€			
38,20€	34,40€	30,50€			
57,30€	51,60€	45,75€			

PREUS 2 dies setmana

N/A	2	A	M	B	T
38,20€	34,40€	30,50€			
76,40€	68,80€	61,00€			
114,60€	103,20€	91,50€			

ADULTS

Objectius: consolidar les diferents disciplines aquàtiques mitjançant el treball de manteniment físic i conceptes d'entrenament.

DIES HORARIS

Dimarts i Dijous	19:45 - 20:30
------------------	---------------

PREUS 2 dies setmana

N/A	2	A
35,40€	31,80€	28,30€

M Mensual B Bimensual T Trimestral

NA No Abonat 2 2n Familiar / Fam. Nom A Abonat

Carrer de l'Estronç, 60 · 08906 L'Hospitalet de Llobregat · Tel. 93 402 40 10 · info@mh-h.cat

*L'oferta de programes aquàtics pot ser modificada per causes alienes a l'organització i/o per necessitats del servei



CALENDARI ACTIVITATS DIRIGIDES DEL 7 DE GENER AL 13 D' ABRIL DE 2025



INICIAL	FINAL	ESPAI	DILLUNS	DIMARTS	DIMECRES	DIJOUS	DIVENDRES	DISSABTE	DIUMENGE
FRANJA DESPERTADOR									
7:15	8:00	S1	VIRTUALBIKE II	VIRTUALBIKE II	VIRTUALBIKE II	VIRTUALBIKE II	VIRTUALBIKE II		
8:15	8:00	S1	VIRTUALBIKE II	VIRTUALBIKE II	VIRTUALBIKE II	VIRTUALBIKE II	VIRTUALBIKE II	VIRTUALBIKE II	
8:15	8:00	P		WET GYM PG I		WET GYM PG I			
8:15	8:00	S2		ZUMBA II		LM CORE II			
8:30	9:20	S2	BODY PUMP II		YOGA II		IBT II		
8:30	9:20	P					WET COMBO PP I		
9:15	10:00	S1		CICLO INDOOR II		CICLO INDOOR II			
9:15	10:00	P		WET GYM PP I		WET GYM PP I			
9:15	10:00	S2		LM CORE II		ZUMBA II			
FRANJA MITJ									
9:30	10:20	S2	ZUMBA II		BODY COMBAT II		BODY PUMP II		
9:30	10:20	P	WET GYM PP I		WET GYM PP I				
9:30	10:20	PA					ZUMBA II		
9:30	10:20	S1	CICLO INDOOR II		CICLO INDOOR II		CICLO INDOOR II	CICLO INDOOR II	VIRTUALBIKE II
10:15	11:00	S2		ESTRUMENTS I MOBILITAT* I		YOGA II MOBILITAT* I			
10:15	11:00	EXT		WET GYM PP I		WET GYM PP I			
10:15	11:00	P	WET GYM PG I		WET GYM PG I	WET GYM PG I	WET GYM PG I		
10:30	11:20	S2	YOGA II		PILATES I		ESTRUMENTS I	IBT II	
10:30	11:20	S1	VIRTUALBIKE II		VIRTUALBIKE II	VIRTUALBIKE II	VIRTUALBIKE II	VIRTUALBIKE II	VIRTUALBIKE II
10:30	11:20	PA			ZUMBA II				
11:00	11:10	SF	ABDOMINALS 15' I	ABDOMINALS 15' I	ABDOMINALS 15' I	ABDOMINALS 15' I	ABDOMINALS 15' I		
11:10	12:00	S2		PILATES I		IBT II			
11:10	12:00	P	WET GYM PP I		WET GYM PP I				
11:30	12:20	S2	GENI GRAN I		BODY PUMP II			PILATES I	
11:30	12:20	S1	VIRTUALBIKE II	VIRTUALBIKE II	VIRTUALBIKE II		VIRTUALBIKE II	VIRTUALBIKE II	VIRTUALBIKE II
FRANJA MITJ DIA									
12:30	13:20	S1	VIRTUALBIKE II	VIRTUALBIKE II	VIRTUALBIKE II		VIRTUALBIKE II	VIRTUALBIKE II	VIRTUALBIKE II
13:30	14:20	S1	VIRTUALBIKE II	VIRTUALBIKE II	CICLO INDOOR II		CICLO INDOOR II		
14:10	15:00	S1	BODY PUMP II	BODY COMBAT II	HIT II		BODY PUMP II		
14:30	15:20	S1					VIRTUALBIKE II		VIRTUALBIKE II
15:10	16:00	S1	CICLO INDOOR II	VIRTUALBIKE II	VIRTUALBIKE II		VIRTUALBIKE II		VIRTUALBIKE II
15:30	16:20	S1					VIRTUALBIKE II		VIRTUALBIKE II
16:10	16:00	S2		BODY PUMP II	IBT II		PILATES I	BODY COMBAT II	
16:30	17:20	S1		VIRTUALBIKE II	VIRTUALBIKE II	VIRTUALBIKE II	VIRTUALBIKE II		VIRTUALBIKE II
16:30	17:20	S2		YOGA II	PILATES I		BODY PUMP II		
FRANJA TARDA									
17:00	17:00	S1	VIRTUALBIKE II				VIRTUALBIKE II		
17:00	17:00	S2	YOGA II				HIT II		
17:00	17:00	EXT	IBT II						
17:30	18:20	S1		CICLO INDOOR II	VIRTUALBIKE II	CICLO INDOOR II			VIRTUALBIKE II
17:30	18:20	S2		ZUMBA II	BODY PUMP II	ZUMBA II			
18:00	18:00	S1	CICLO INDOOR II				CICLO INDOOR II		
18:00	18:00	S2	BODY PUMP II				ZUMBA II		
18:30	19:20	EXT			IBT II				
18:30	19:20	S2		BODY PUMP II	ZUMBA II	PILATES I			
18:30	19:20	P	WET GYM PG I						
18:30	19:20	S1	CICLO INDOOR II	CICLO INDOOR II	CICLO INDOOR II				VIRTUALBIKE II
18:30	19:20	EXT				IBT II			
18:30	19:40	SF	ABDOMINALS 15' I	ABDOMINALS 15' I	ABDOMINALS 15' I	ABDOMINALS 15' I	ABDOMINALS 15' I		
18:00	19:00	S2	BODY COMBAT II				BODY PUMP II		
18:00	19:00	S1	CICLO INDOOR II				VIRTUALBIKE II		
18:00	19:00	P	WET GYM PP I						
18:30	20:20	EXT		IBT II					
18:30	19:00	P		WET GYM PP I	WET GYM PP I				
18:30	20:20	S2	PILATES I	HIT II	BODY COMBAT II				
18:30	20:20	S1	VIRTUALBIKE II	CICLO INDOOR II	VIRTUALBIKE II				
FRANJA NIT									
20:00	20:00	S2	ZUMBA II						
20:30	21:20	S2			BODY PUMP II				
20:30	21:20	S1	VIRTUALBIKE II	VIRTUALBIKE II	VIRTUALBIKE II	VIRTUALBIKE II	VIRTUALBIKE II		
22:00	22:00	S1			VIRTUAL BIKE II		VIRTUAL BIKE II		

www.poliesportius.l-h.cat



S1 - Sala 1 S2 - Sala 2 PA - Pavelló P - Piscina

Cardiovascular Tonificació Cos i ment Aquàtiques

I - Baixa intensitat II - Mitja intensitat III - Alta intensitat

*Les classes realitzades a l'exterior podran modificar l'espai o anul·lar-se per motius meteorològics.

La Direcció podrà, quan ho consideri oportú per necessitats del servei, modificar el nombre i l'ordre de les sessions, el contingut, els horaris i els tècnics que les imparteixen.





Annex 2.4. Calendari d'inspeccions tècniques a realitzar

INSPECCIONS					
Inspecció	Realitzat	Empresa	Reglament	Periodes	Propera inspecció
Baixa tensió	02/04/2024*	ECA	R.D.842/2002	5 anys	02/04/2029*
Legionel·la	02/05/2022	Article 11	DECRET 614/2024	4 anys	02/02/2026
Rite IPIC	09/04/2024		R.D.1027/2007	15 anys	01/03/2039
Rite IPE	28/09/2023	ECA	R.D.1027/2007	4 anys	28/09/2027
Químics	03/12/2021	ECA	A.P.Q. 6	5 anys	03/12/2026

* La inspecció de baixa tensió queda condicionada a resoldre el següent defecte:

- Esquemes unifilars no actualitzats dels subquadres: - planta soterrani; - bombes cascades 1 i 2; - bombes dolls; - exterior solàrium; - al. exterior; - passadissos fitness; -CGBT

**ANNEX 3. VOLUM D'HORES DEL SERVEI I VALOR ESTIMAT DEL CONTRACTE****Annex 3.1. Taula volum d'hores serveis per anys naturals i de contracte**

TIPOLOGIA DE SERVEIS	2025 (1/10/2025 - 31/12/2025)	2026 (1/1/2026 - 31/12/2026)	2027 (1/1/2027 - 31/12/2027)	2028 (1/1/2028 - 31/12/2028)	2029 (1/1/2029 - 30/9/2029)	TOTAL HORES CONTRACTE
SERVEI COORDINACIÓ DE LA PRESTACIÓ	1.238,00	4.500,00	4.500,00	4.500,00	3.262,00	18.000,00
Direcció de la prestació	495,00	1.800,00	1.800,00	1.800,00	1.305,00	7.200,00
Coordinació àrea esportiva	495,00	1.800,00	1.800,00	1.800,00	1.305,00	7.200,00
Auxiliar de coordinació d'activitats aquàtiques	124,00	450,00	450,00	450,00	328,00	1.800,00
Auxiliar de coordinació d'activitats dirigides	124,00	450,00	450,00	450,00	328,00	1.800,00
SERVEI D'ATENCIÓ A L'CLIENT	2.422,00	8.808,75	8.808,75	8.808,75	6.386,75	35.235,00
Cap d'administració i atenció al client	495,00	1.800,00	1.800,00	1.800,00	1.305,00	7.200,00
Recepció i atenció al client	1.927,00	7.008,75	7.008,75	7.008,75	5.081,75	28.035,00
SERVEI DE MANTENIMENT	3.081,00	11.205,00	11.205,00	11.205,00	8.124,00	44.820,00
Coordinació de manteniment	495,00	1.800,00	1.800,00	1.800,00	1.305,00	7.200,00
Operaris de manteniment	2.586,00	9.405,00	9.405,00	9.405,00	6.819,00	37.620,00
SERVEI DE NETEJA	2.413,00	8.775,00	8.775,00	8.775,00	6.362,00	35.100,00
Coordinació de neteja	495,00	1.800,00	1.800,00	1.800,00	1.305,00	7.200,00
Operari de neteja	1.918,00	6.975,00	6.975,00	6.975,00	5.057,00	27.900,00
SERVEI DE FITNESS I D'ACT. DIRIGIDES	2.414,00	8.775,00	8.775,00	8.775,00	6.361,00	35.100,00
Tècnic fitness i Act/dirigides generalista	1.504,00	5.467,50	5.467,50	5.467,50	3.963,50	21.870,00
Tècnic d'activitats dirigides especialistes	910,00	3.307,50	3.307,50	3.307,50	2.397,50	13.230,00
SERVEI AQUÀTIC I SOCORRISME	2.073,00	7.537,50	7.537,50	7.537,50	5.464,50	30.150,00
Tècnic d'activitats aquàtiques especialistes	359,00	1.305,00	1.305,00	1.305,00	946,00	5.220,00
Tècnic d'activitats aquàtiques generalistes	198,00	720,00	720,00	720,00	522,00	2.880,00
Servei de socorrisme	1.516,00	5.512,50	5.512,50	5.512,50	3.996,50	22.050,00
SERVEI DE VESTIDORS	446,00	1.620,00	1.620,00	1.620,00	1.174,00	6.480,00
Servei de control de vestidors	446,00	1.620,00	1.620,00	1.620,00	1.174,00	6.480,00
TOTAL HORES PRESTACIÓ DE SERVEIS	14.087,00	51.221,25	51.221,25	51.221,25	37.134,25	204.885,00



Annex 3.2. Taula tipologia dels serveis

TIPUS DE SERVEIS	DESCRIPCIÓ
SERVEI DE COORDINACIÓ DE LA PRESTACIÓ	
Direcció de la prestació	Hores de servei presencials en la instal·lació, destinades a fer tasques de coordinació de l'explotació en l'àmbit de neteja, manteniment i funcionament ordinari i extraordinari, així com les relatives a l'atenció al client. Aquestes hores es dedicaran a planificar, organitzar, dirigir, coordinar i avaluar l'evolució en aquests àmbits i la interlocució amb la direcció de l'equipament.
Coordinació àrea esportiva	Hores de servei presencials en la instal·lació, destinades a fer tasques de coordinació tècnica esportiva en l'àrea de fitness i d'activitats dirigides terrestres i en l'àrea de programes i serveis aquàtics. Aquestes hores es dedicaran a planificar, organitzar, dirigir, coordinar i avaluar l'evolució en aquests àmbit, així com donar suport a la direcció de la prestació.
SERVEI D'ATENCIÓ AL CLIENT	
Coordinació d'Atenció al client	Hores de servei per a funcions d'administració i gestió econòmica de la gestió de l'equipament, així com la planificació, organització, supervisió i avaluació de la recepció, promoció comercial i atenció al client.
Atenció al client i administració	Hores de servei per les funcions generals d'atendre les necessitats dels clients actuals i captació de nous clients a l'espai de recepció, així com tasques administratives.
SERVEI DE MANTENIMENT	
Coordinació de manteniment	Hores de servei per les funcions de planificació, organització, supervisió, avaluació i execució del manteniment de l'equipament i les instal·lacions annexes.
Operaris de manteniment	Hores de servei d'execució del manteniment en dies laborables, diumenges i festius, amb qualificació i responsabilitat a les diferents franges horàries, inclòs horari nocturn, per a la realització i control del manteniment de l'equipament.
SERVEI DE NETEJA	
Coordinació de neteja	Hores de servei per les funcions d'organització, supervisió i avaluació de la neteja de l'equipament, així com l'execució de la neteja ordinària.
Operari de neteja	Hores de servei de neteja ordinària en dies laborables i durant esdeveniments a les diferents franges horàries incloses les nocturnes



SERVEI DE FITNESS I D'ACTIVITATS DIRIGIDES	
Auxiliar de coordinació de fitness i activitats dirigides	Hores de servei presencials a la instal·lació, destinades a fer tasques d'auxiliar de coordinació tècnica esportiva a l'àrea d'activitats terrestres i dirigides. Aquestes hores es dedicaran a planificar, organitzar, dirigir, coordinar i avaluar l'evolució de la prestació del servei tècnic.
Tècnic de fitness i tècnic d'activitats dirigides generalistes	Hores de serveis d'atenció, assessorament i control dels usuaris a la sala de fitness, així com hores de serveis pel desenvolupament d'activitats físiques i esportives grupals de caràcter genèric com poden ser Gent Gran, Hard Training, IBT, TBC, CTC, Circuit, Extrem training, Tabata, Gac, Tono, CardioTono, Fitness suau, Estiraments, Abdominals, Aquagym, Aquatono, Aquacardio, Aquasalut, Aquacross (o similars), Run o similars i d'altres que es puguin afegir durant el servei.
Tècnic d'activitats dirigides especialistes	Hores de serveis pel desenvolupament d'activitats físiques i esportives grupals de caràcter específic com poden ser Ciclo indoor, Zumba®, Strong by Zumba®, Zumbkids, loga, Pilates, Taichi, Tac Fit®, Body Pump®, Body Combat®, Body Balance®, Body Attack®, CXWork®, HBX®, Wetratló, SurvivalFit, Suspensió Training, CrossTraining, Fitball, Aeròbic, Aeròbic Infantil, Aerostep, Aerolatino, Freedance, Step, o similars i d'altres que es puguin afegir durant el servei.
TÈCNICS ACTIVITATS AQUÀTIQUES I SOCORRISME	
Auxiliar de coordinació d'activitats aquàtiques	Hores de servei presencials a la instal·lació, destinades a fer tasques d'auxiliar de coordinació tècnica esportiva en programes i serveis aquàtics. Aquestes hores es dedicaran a planificar, organitzar, dirigir, coordinar i avaluar l'evolució de la prestació del servei tècnic.
Tècnic d'activitats aquàtiques generalistes	Hores de servei pel desenvolupament d'activitats on l'objectiu principal és l'autonomia dins del medi aquàtic. Cursos de natació per a infants de 3 a 17 anys, dins de l'àmbit escolar o extraescolar, i cursos de natació per a adults i gent gran.
Tècnic d'activitats aquàtiques especialistes	Hores de servei pel desenvolupament d'activitats destinades a grups de població específics. Cursos de nadons de 4 a 36 mesos amb acompanyant, embarassades, natació terapèutica i natació adaptada (educació especial).
Servei de socorrisme	Hores de servei presencial tant per les funcions de salvament i socorrisme en la zona piscina, solàrium i zona wellness.
SERVEI DE CONTROL DE VESTIDORS	
Servei de control de vestidors	Hores de serveis per les funcions de control i coordinació dels vestuaris durant les activitats i cursos.



Annex 3.3. Quadre resum indicadors de qualitat (IQ's)

Al primer any de contracte, el període de valoració dels IQ's serà el comprés entre la data d'inici de contracte i el 30 de novembre, tenint-se com a valors de referència dels exercicis anteriors els mateixos períodes de valoració.

Degut a una possible execució d'obres o a una impossibilitat de prestació del servei al Poliesportiu i/o suspensió parcial o total del contracte, s'aplicaran les proporcionalitats corresponents als períodes de prestació de servei i la possibilitat de valoració del indicador.

En termes de normalitat d'execució del contracte, els indicadors de qualitat (IQ's), són els que a continuació es relacionen:

PM San Feliu Indicadors de Qualitat										
INDICADOR DE QUALITAT		MASSA D'ABONATS/DES								
CONCEPTE		Increment mitjana nombre d'abonats/ades anual								
PERIODE VALORACIÓ		Evolució 12 mesos anteriors al darrer any de contracte/pròrroga								
FÒRMULA DE CÀLCUL		(Sumatori nombre d'abonats/des mensuals període actual / 12 mesos) - (Sumatori nombre d'abonats/des mensuals període anterior / 12 mesos)								
VALOR DE REFERÈNCIA		Mitjana del mateix període de valoració de l'exercici anterior o més de 1.500 abonats *								
IQ NIVELL I		IQ NIVELL II		IQ NIVELL III		IQ NIVELL IV		IQ NIVELL V		
IQ Nivell I	Valoració econòmica	IQ Nivell II	Valoració econòmica	IQ Nivell III	Valoració econòmica	IQ Nivell IV	Valoració econòmica	IQ Nivell V	Valoració econòmica	
=> 30	2.000,00 €	=> 60	3.000,00 €	=> 90	4.000,00 €	=> 120	5.000,00 €	=> 150	6.000,00 €	
CONCEPTE		Decrement nombre total de baixes anuals								
PERIODE VALORACIÓ		Evolució 12 mesos anteriors al darrer any de contracte/pròrroga								
FÒRMULA DE CÀLCUL		Sumatori nombre de baixes anuals període anterior - Sumatori nombre de baixes anuals període actual								
VALOR MÍNIM DE REFERÈNCIA		Sumatori nombre de baixes del període de valoració de l'exercici anterior o menys de 1.400 baixes **								
IQ NIVELL I		IQ NIVELL II		IQ NIVELL III		IQ NIVELL IV		IQ NIVELL V		
IQ Nivell I	Valoració econòmica	IQ Nivell II	Valoració econòmica	IQ Nivell III	Valoració econòmica	IQ Nivell IV	Valoració econòmica	IQ Nivell V	Valoració econòmica	
=> 25	500,00 €	=> 30	750,00 €	=> 35	1.000,00 €	=> 45	1.250,00 €	=> 50	1.500,00 €	
INDICADOR DE QUALITAT		OCUPACIÓ EN PROGRAMES AQUÀTICS								
CONCEPTE		Mitjana del % d'ocupació dels cursos de natació extraescolar								
PERIODE VALORACIÓ		Evolució 12 mesos anteriors al darrer any de contracte/pròrroga								
FÒRMULA DE CÀLCUL		Suma total inscrits extraescolars del període / Suma total oferta de places extraescolars del període								
VALOR DE REFERÈNCIA		Mitjana d'ocupació del 85% als cursos extraescolars								
IQ NIVELL I		IQ NIVELL II		IQ NIVELL III		IQ NIVELL IV		IQ NIVELL V		
IQ Nivell I	Valoració econòmica	IQ Nivell II	Valoració econòmica	IQ Nivell III	Valoració econòmica	IQ Nivell IV	Valoració econòmica	IQ Nivell V	Valoració econòmica	
=> 85%	500,00 €	=> 88%	750,00 €	=> 92%	1.000,00 €	=> 96%	1.250,00 €	=> 100%	1.500,00 €	



INDICADOR DE QUALITAT SUBMINISTRAMENTS - CONSUMS									
CONCEPTE		Consum en el subministrament de gas							
PERIODE VALORACIÓ		Evolució 12 mesos anteriors al darrer any de contracte/pròrroga							
FÒRMULA DE CàLCUL		(Consum anual de gas període anterior - consum anual de gas període actual) / Consum anual de gas període anterior x 100 **							
VALOR DE REFERÈNCIA		Consum de gas anual període de valoració de l'exercici anterior o 1.413.107 m3 ***							
IQ NIVELL I		IQ NIVELL II		IQ NIVELL III		IQ NIVELL IV		IQ NIVELL V	
IQ Nivell I	Valoració econòmica	IQ Nivell II	Valoració econòmica	IQ Nivell III	Valoració econòmica	IQ Nivell IV	Valoració econòmica	IQ Nivell V	Valoració econòmica
=> 1%	750,00 €	=> 2%	1.000,00 €	=> 3%	1.250,00 €	=> 4%	1.500,00 €	=> 5%	2.000,00 €
CONCEPTE		Consum en el subministrament de elèctric							
PERIODE VALORACIÓ		Evolució 12 mesos anteriors al darrer any de contracte/pròrroga							
FÒRMULA DE CàLCUL		(Consum anual d'electricitat període anterior - consum anual de gas període actual) / Consum anual d'electricitat període anterior x 100 **							
VALOR DE REFERÈNCIA		Consum d'electricitat anual període de valoració de l'exercici anterior o 308.775 kw ***							
IQ NIVELL I		IQ NIVELL II		IQ NIVELL III		IQ NIVELL IV		IQ NIVELL V	
IQ Nivell I	Valoració econòmica	IQ Nivell II	Valoració econòmica	IQ Nivell III	Valoració econòmica	IQ Nivell IV	Valoració econòmica	IQ Nivell V	Valoració econòmica
=> 1%	750,00 €	=> 2%	1.000,00 €	=> 3%	1.250,00 €	=> 4%	1.500,00 €	=> 5%	2.000,00 €
CONCEPTE		Consum en el subministrament de l'aigua							
PERIODE VALORACIÓ		Evolució 12 mesos anteriors al darrer any de contracte/pròrroga							
FÒRMULA DE CàLCUL		(Consum anual d'aigua període anterior - consum anual d'aigua període actual) / Consum anual d'electricitat període anterior x 100**							
VALOR DE REFERÈNCIA		Consum d'aigua anual període de valoració de l'exercici anterior o 12.780 m3 ***							
IQ NIVELL I		IQ NIVELL II		IQ NIVELL III		IQ NIVELL IV		IQ NIVELL V	
IQ Nivell I	Valoració econòmica	IQ Nivell II	Valoració econòmica	IQ Nivell III	Valoració econòmica	IQ Nivell IV	Valoració econòmica	IQ Nivell V	Valoració econòmica
=> 1%	750,00 €	=> 2%	1.000,00 €	=> 3%	1.250,00 €	=> 4%	1.500,00 €	=> 5%	2.000,00 €
TOTAL (IVA exclòs)	5.250,00 €	7.500,00 €	9.750,00 €	12.000,00 €	15.000,00 €				
IVA (21%)	1.102,50 €	1.575,00 €	2.047,50 €	2.520,00 €	3.150,00 €				
TOTAL (IVA INCLÒS)	6.352,50 €	9.075,00 €	11.797,50 €	14.520,00 €	18.150,00 €				
* S'agafarà com a referència el valor més alt entre els dos descrits a l'apartat "Valor mínim de referència".									
** S'agafarà com a referència el valor més baix entre els dos descrits a l'apartat "Valor mínim de referència".									
** Pel primer any de contracte s'agafarà com a valor de referència els consums del 2024, per a la resta d'anys s'agafarà com a referència el període anterior.									
**** En cas d'impossibilitat de prestació del servei al Poliesportiu i/o suspensió parcial o total del contracte, s'aplicaran les proporcionalitats corresponents als períodes de prestació de servei.									



ANNEX 4. PERSONAL SUSCEPTIBLE DE SUBROGACIÓ I SITUACIONS ESPECIALS

Veure document independent