SERVEI DE REDACCIÓ DEL PROJECTE EXECUTIU DE SENYALITZACIÓ DIRECCIONAL I ANÀLISI DE SEGURETAT

PLÀNOLS

JULIOL DE 2025

Diputació Barcelona

Consorci de Promoció Turística del Penedès

VAIC MOBILITY



Consorci de Promoció Turística del Penedès

Diputació Barcelona

Servei de redacció del projecte executiu de senyalització direccional i anàlisi de seguretat del Penedès | Consorci de promoció turística de l'Alt Penedès

Situació general

Eix connector
- 1
- 2
- Connexió amb centres d'interès

Eix connector 3

0 1.000 2.000 3.000 4.000 m

VAIC MOBILITY

Juliol 2025
A3

01.1
01/01

Consorci de Promoció Turística del Penedès

Diputació Barcelona

Servei de redacció del projecte executiu de senyalització direccional i anàlisi de seguretat del Penedès | Consorci de promoció turística de l'Alt Penedès

Situació i altres rutes cicloturístiques

Eix connector
- 1
- 2
- Connexió amb centres d'interès
- Eix connector 3

- Camí del riu ciclable
- Via Augusta Gravel
- Penedès 360 Gravel
- La Carrerada
- Via Blava de l'Anoia (en construcció)

0 1.000 2.000 3.000 4.000 m

VAIC MOBILITY

Juliol 2025
A3

01.2
01/01

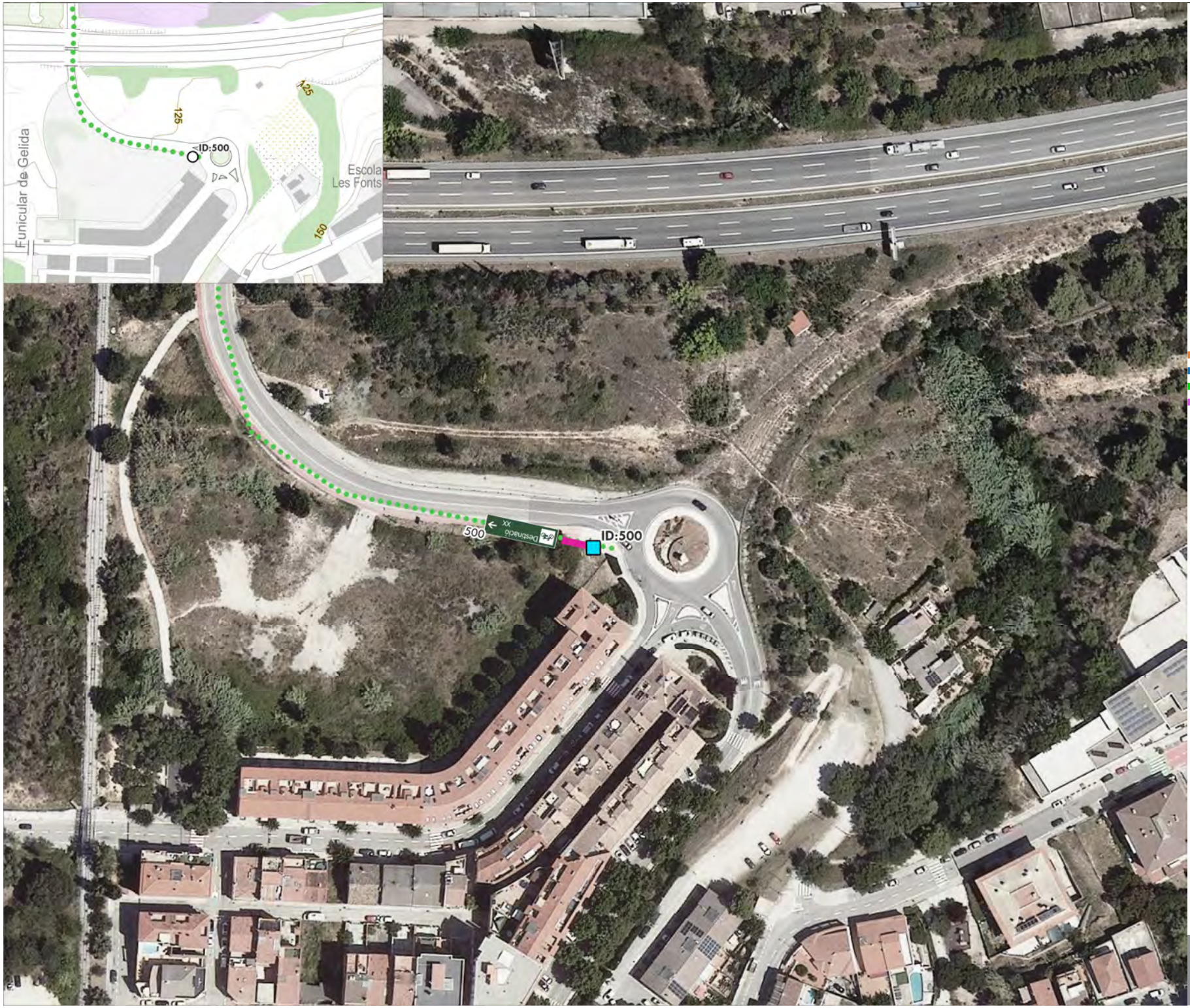

Consorci de Promoció Turística del Penedès

Diputació Barcelona

Servei de redacció del projecte executiu de senyalització direccional i anàlisi de seguretat del Penedès | Consorci de promoció turística de l'Alt Penedès

Senyalització d'orientació

Gelida

Eixos connectors
- Eix connector 1
- Eix connector 2
- Connexió amb centres d'interès

Tipologia de panells
- Direccional (390x225 o 390x285mm)
- Seguiment (390x130mm)
- Vertical (130x390mm)
- Encaminament (500x130mm)

Suports senyalització d'orientació
- Barana pont
- Suport existent metàl·lic
- Balissa existent de fusta
- Suport existent de fusta
- Suport existent de fusta DIBA
- Suport nou de fusta
- Balissa nova de fusta
- Suport nou metàl·lic

- Substitució suport mal estat

Rutes cicloturístiques Penedès
- Eix Diagonal Ciclista
- Via Augusta Gravel
- Via Blava de l'Anoia (en construcció)
- Camí del riu ciclable copiar
- Penedès 360 Gravel copiar

0 10 20 m

VAIC MOBILITY

Juliol 2025
A3

02
1/142

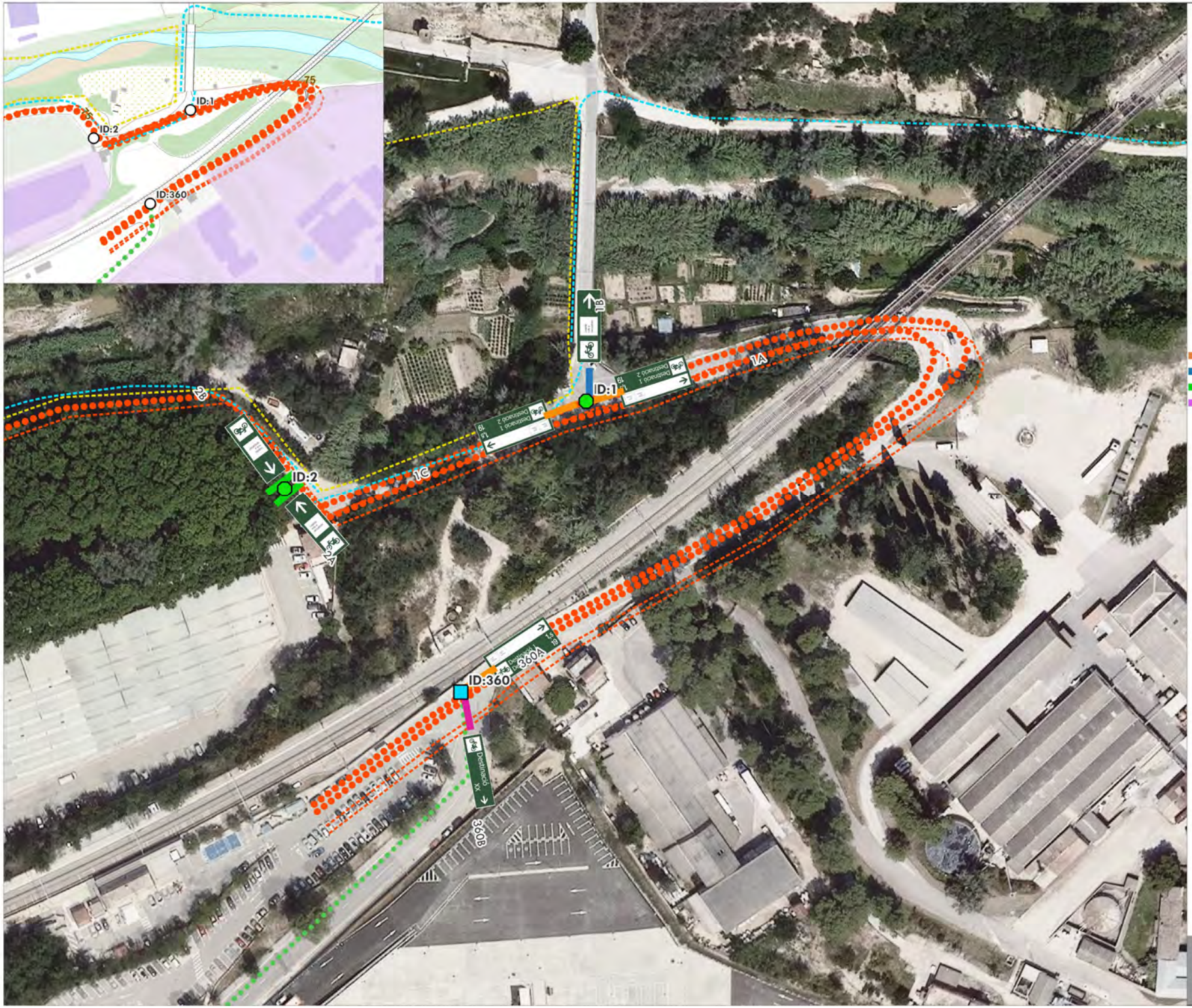

Consorci de Promoció Turística del Penedès

Diputació Barcelona

Servei de redacció del projecte executiu de senyalització direccional i anàlisi de seguretat del Penedès | Consorci de promoció turística de l'Alt Penedès

Senyalització d'orientació

Gelida

Eixos connectors
- Eix connector 1
- Eix connector 2
- Connexió amb centres d'interès

Tipologia de panells
- Direccional (390x225 o 390x285mm)
- Seguiment (390x130mm)
- Vertical (130x390mm)
- Encaminament (500x130mm)

Suports senyalització d'orientació
- Barana pont
- Suport existent metàl·lic
- Balissa existent de fusta
- Suport existent de fusta
- Suport existent de fusta DIBA
- Suport nou de fusta
- Balissa nova de fusta
- Suport nou metàl·lic

Substitució suport mal estat

Rutes cicloturístiques Penedès
- Eix Diagonal Ciclista
- Via Augusta Gravel
- Via Blava de l'Anoia (en construcció)
- Camí del riu ciclable copiar
- Penedès 360 Gravel copiar

0 10 20 m

VAIC MOBILITY

Juliol 2025
A3

02
2/142



Consorci de Promoció Turística del Penedès

Diputació Barcelona

Servei de redacció del projecte executiu de senyalització direccional i anàlisi de seguretat del Penedès | Consorci de promoció turística de l'Alt Penedès

Senyalització d'orientació

Gelida

Eixos connectors
- Eix connector 1
- Eix connector 2
- Connexió amb centres d'interès

Tipologia de panells
- Direccional (390x225 o 390x285mm)
- Seguiment (390x130mm)
- Vertical (130x390mm)
- Encaminament (500x130mm)

Suports senyalització d'orientació
- Barana pont
- Suport existent metàl·lic
- Balissa existent de fusta
- Suport existent de fusta
- Suport existent de fusta DIBA
- Suport nou de fusta
- Balissa nova de fusta
- Suport nou metàl·lic

- Substitució suport mal estat

Rutes cicloturístiques Penedès
- Eix Diagonal Ciclista
- Via Augusta Gravel
- Via Blava de l'Anoia (en construcció)
- Camí del riu ciclable copiar
- Penedès 360 Gravel copiar

0 10 20 m

VAIC MOBILITY

Juliol 2025
A3

02
3/142



Consorci de Promoció Turística del Penedès

Diputació Barcelona

Servei de redacció del projecte executiu de senyalització direccional i anàlisi de seguretat del Penedès | Consorci de promoció turística de l'Alt Penedès

Senyalització d'orientació

Gelida

Eixos connectors
- Eix connector 1
- Eix connector 2
- Connexió amb centres d'interès

Tipologia de panells
- Direccional (390x225 o 390x285mm)
- Seguiment (390x130mm)
- Vertical (130x390mm)
- Encaminament (500x130mm)

Suports senyalització d'orientació
- Barana pont
- Suport existent metàl·lic
- Balissa existent de fusta
- Suport existent de fusta
- Suport existent de fusta DIBA
- Suport nou de fusta
- Balissa nova de fusta
- Suport nou metàl·lic

Substitució suport mal estat

Rutes cicloturístiques Penedès
- Eix Diagonal Ciclista
- Via Augusta Gravel
- Via Blava de l'Anoia (en construcció)
- Camí del riu ciclable copiar
- Penedès 360 Gravel copiar

0 10 20 m

VAIC MOBILITY

Juliol 2025
A3

02
4/142



Consorci de Promoció Turística del Penedès

Diputació Barcelona

Servei de redacció del projecte executiu de senyalització direccional i anàlisi de seguretat del Penedès | Consorci de promoció turística de l'Alt Penedès

Senyalització d'orientació

Gelida

Eixos connectors
- Eix connector 1
- Eix connector 2
- Connexió amb centres d'interès

Tipologia de panells
- Direccional (390x225 o 390x285mm)
- Seguiment (390x130mm)
- Vertical (130x390mm)
- Encaminament (500x130mm)

Suports senyalització d'orientació
- Barana pont
- Suport existent metàl·lic
- Balissa existent de fusta
- Suport existent de fusta
- Suport existent de fusta DIBA
- Suport nou de fusta
- Balissa nova de fusta
- Suport nou metàl·lic

Substitució suport mal estat

Rutes cicloturístiques Penedès
- Eix Diagonal Ciclista
- Via Augusta Gravel
- Via Blava de l'Anoia (en construcció)
- Camí del riu ciclable copiar
- Penedès 360 Gravel copiar

0 10 20 m

VAIC MOBILITY

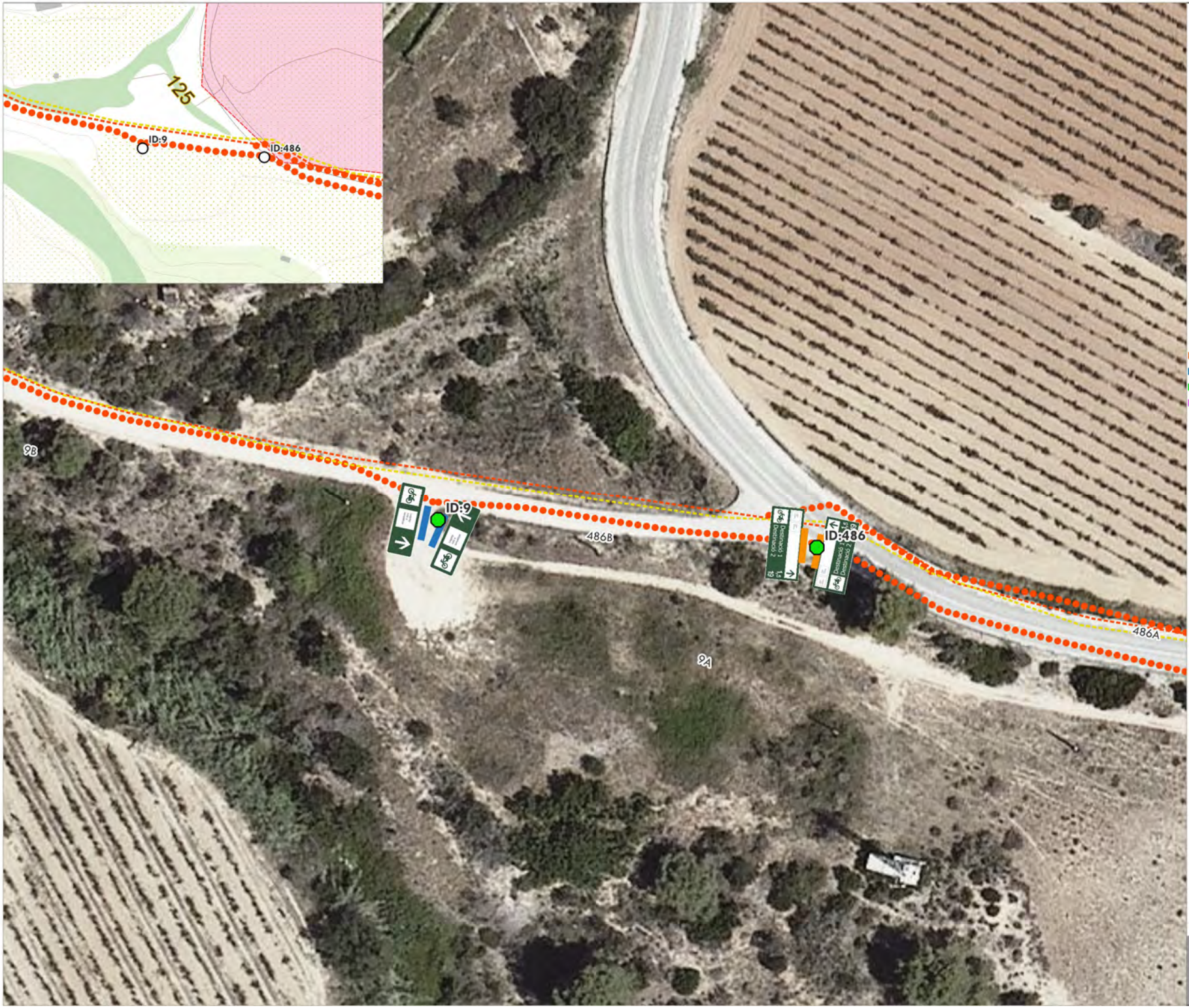

Consorci de Promoció Turística del Penedès

Diputació Barcelona

Servei de redacció del projecte executiu de senyalització direccional i anàlisi de seguretat del Penedès | Consorci de promoció turística de l'Alt Penedès

Senyalització d'orientació

Gelida

Eixos connectors
- Eix connector 1
- Eix connector 2
- Connexió amb centres d'interès

Tipologia de panells
- Direccional (390x225 o 390x285mm)
- Seguiment (390x130mm)
- Vertical (130x390mm)
- Encaminament (500x130mm)

Suports senyalització d'orientació
- Barana pont
- Suport existent metàl·lic
- Balissa existent de fusta
- Suport existent de fusta
- Suport existent de fusta DIBA
- Suport nou de fusta
- Balissa nova de fusta
- Suport nou metàl·lic

Substitució suport mal estat

Rutes cicloturístiques Penedès
- Eix Diagonal Ciclista
- Via Augusta Gravel
- Via Blava de l'Anoia (en construcció)
- Camí del riu ciclable copiar
- Penedès 360 Gravel copiar

0 10 20 m

VAIC MOBILITY

Juliol 2025
A3

02
6/142

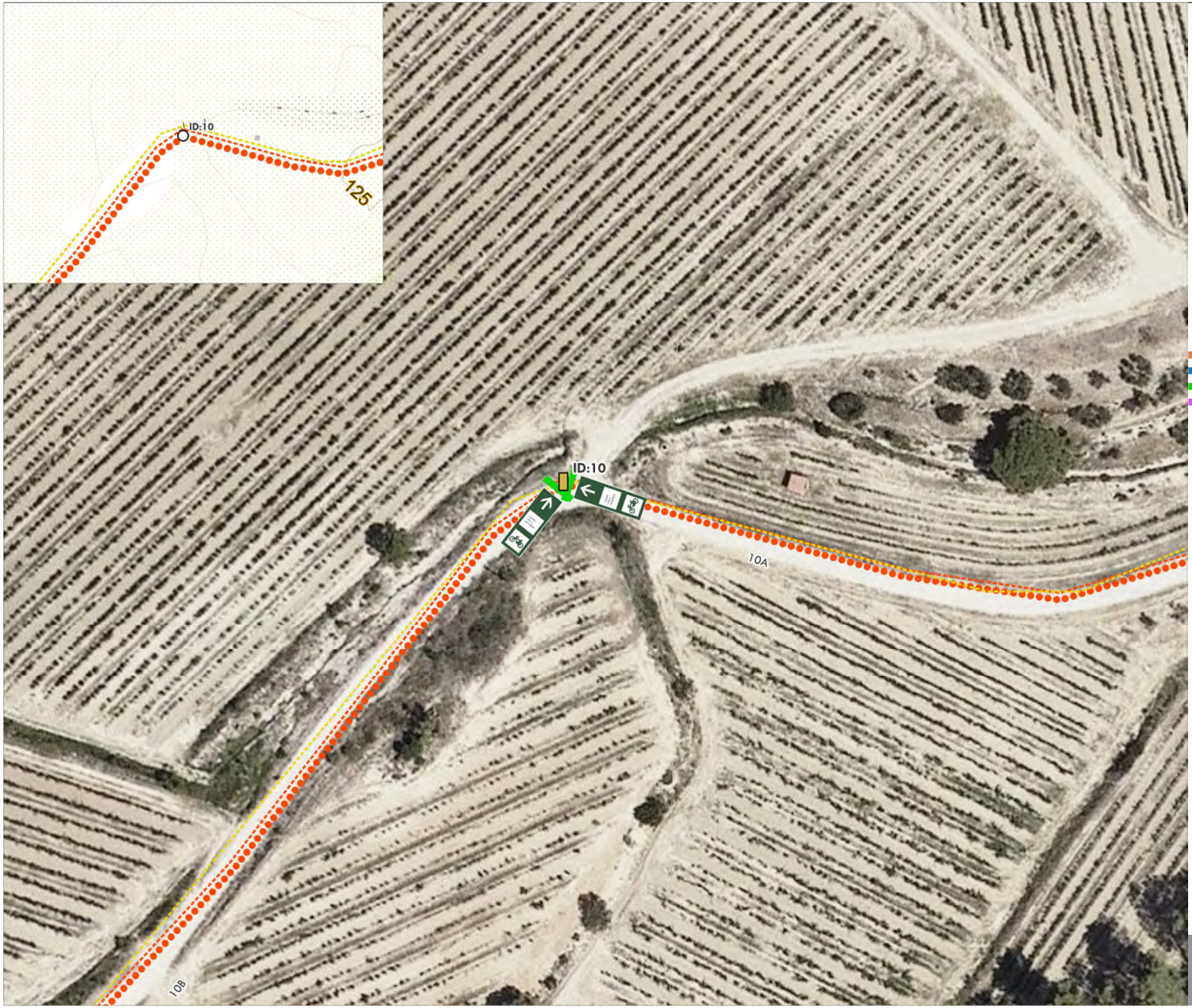

Consorci de Promoció Turística del Penedès

Diputació Barcelona

Servei de redacció del projecte executiu de senyalització direccional i anàlisi de seguretat del Penedès | Consorci de promoció turística de l'Alt Penedès

Senyalització d'orientació

Gelida

Eixos connectors
- Eix connector 1
- Eix connector 2
- Connexió amb centres d'interès

Tipologia de panells
- Direccional (390x225 o 390x285mm)
- Seguiment (390x130mm)
- Vertical (130x390mm)
- Encaminament (500x130mm)

Suports senyalització d'orientació
- Barana pont
- Suport existent metàl·lic
- Balissa existent de fusta
- Suport existent de fusta
- Suport existent de fusta DIBA
- Suport nou de fusta
- Balissa nova de fusta
- Suport nou metàl·lic

Substitució suport mal estat

Rutes cicloturístiques Penedès
- Eix Diagonal Ciclista
- Via Augusta Gravel
- Via Blava de l'Anoia (en construcció)
- Camí del riu ciclable copiar
- Penedès 360 Gravel copiar

0 10 20 m

VAIC MOBILITY

Juliol 2025
A3

02
7/142



Consorci de Promoció Turística del Penedès

Diputació Barcelona

Servei de redacció del projecte executiu de senyalització direccional i anàlisi de seguretat del Penedès | Consorci de promoció turística de l'Alt Penedès

Senyalització d'orientació

Gelida

Eixos connectors
- Eix connector 1
- Eix connector 2
- Connexió amb centres d'interès

Tipologia de panells
- Direccional (390x225 o 390x285mm)
- Seguiment (390x130mm)
- Vertical (130x390mm)
- Encaminament (500x130mm)

Suports senyalització d'orientació
- Barana pont
- Suport existent metàl·lic
- Balissa existent de fusta
- Suport existent de fusta
- Suport existent de fusta DIBA
- Suport nou de fusta
- Balissa nova de fusta
- Suport nou metàl·lic

Substitució suport mal estat

Rutes cicloturístiques Penedès
- Eix Diagonal Ciclista
- Via Augusta Gravel
- Via Blava de l'Anoia (en construcció)
- Camí del riu ciclable copiar
- Penedès 360 Gravel copiar

0 10 20 m

VAIC MOBILITY

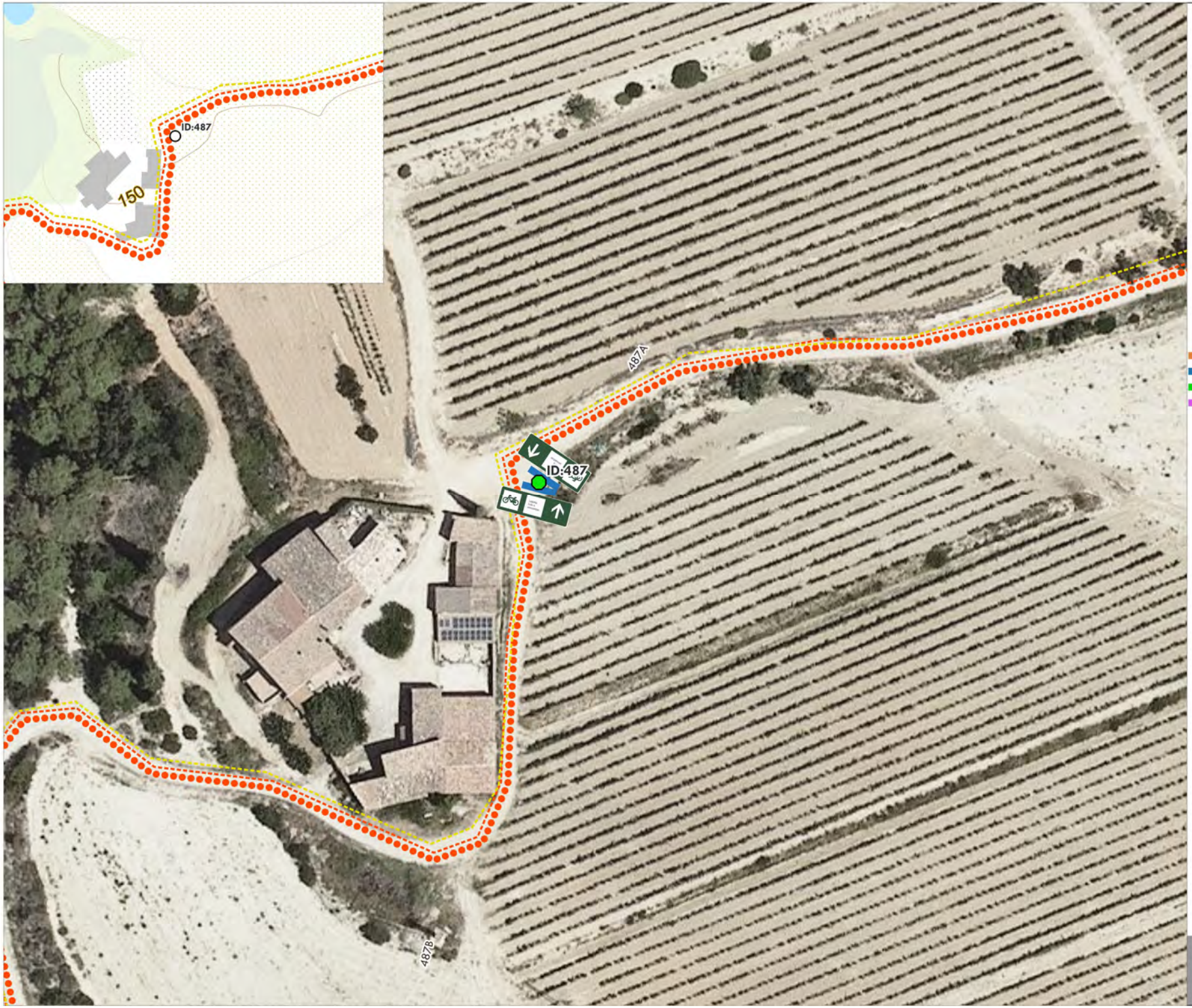

Consorci de Promoció Turística del Penedès

Diputació Barcelona

Servei de redacció del projecte executiu de senyalització direccional i anàlisi de seguretat del Penedès | Consorci de promoció turística de l'Alt Penedès

Senyalització d'orientació

Gelida

Eixos connectors
- Eix connector 1
- Eix connector 2
- Connexió amb centres d'interès

Tipologia de panells
- Direccional (390x225 o 390x285mm)
- Seguiment (390x130mm)
- Vertical (130x390mm)
- Encaminament (500x130mm)

Suports senyalització d'orientació
- Barana pont
- Suport existent metàl·lic
- Balissa existent de fusta
- Suport existent de fusta
- Suport existent de fusta DIBA
- Suport nou de fusta
- Balissa nova de fusta
- Suport nou metàl·lic

Substitució suport mal estat

Rutes cicloturístiques Penedès
- Eix Diagonal Ciclista
- Via Augusta Gravel
- Via Blava de l'Anoia (en construcció)
- Camí del riu ciclable copiar
- Penedès 360 Gravel copiar

0 10 20 m

VAIC MOBILITY

Juliol 2025
A3

02
9/142



Consorci de Promoció Turística del Penedès

Diputació Barcelona

Servei de redacció del projecte executiu de senyalització direccional i anàlisi de seguretat del Penedès | Consorci de promoció turística de l'Alt Penedès

Senyalització d'orientació

Gelida

Eixos connectors
- Eix connector 1
- Eix connector 2
- Connexió amb centres d'interès

Tipologia de panells
- Direccional (390x225 o 390x285mm)
- Seguiment (390x130mm)
- Vertical (130x390mm)
- Encaminament (500x130mm)

Suports senyalització d'orientació
- Barana pont
- Suport existent metàl·lic
- Balissa existent de fusta
- Suport existent de fusta
- Suport existent de fusta DIBA
- Suport nou de fusta
- Balissa nova de fusta
- Suport nou metàl·lic

- Substitució suport mal estat

Rutes cicloturístiques Penedès
- Eix Diagonal Ciclista
- Via Augusta Gravel
- Via Blava de l'Anoia (en construcció)
- Camí del riu ciclable copiar
- Penedès 360 Gravel copiar

0 10 20 m

VAIC MOBILITY

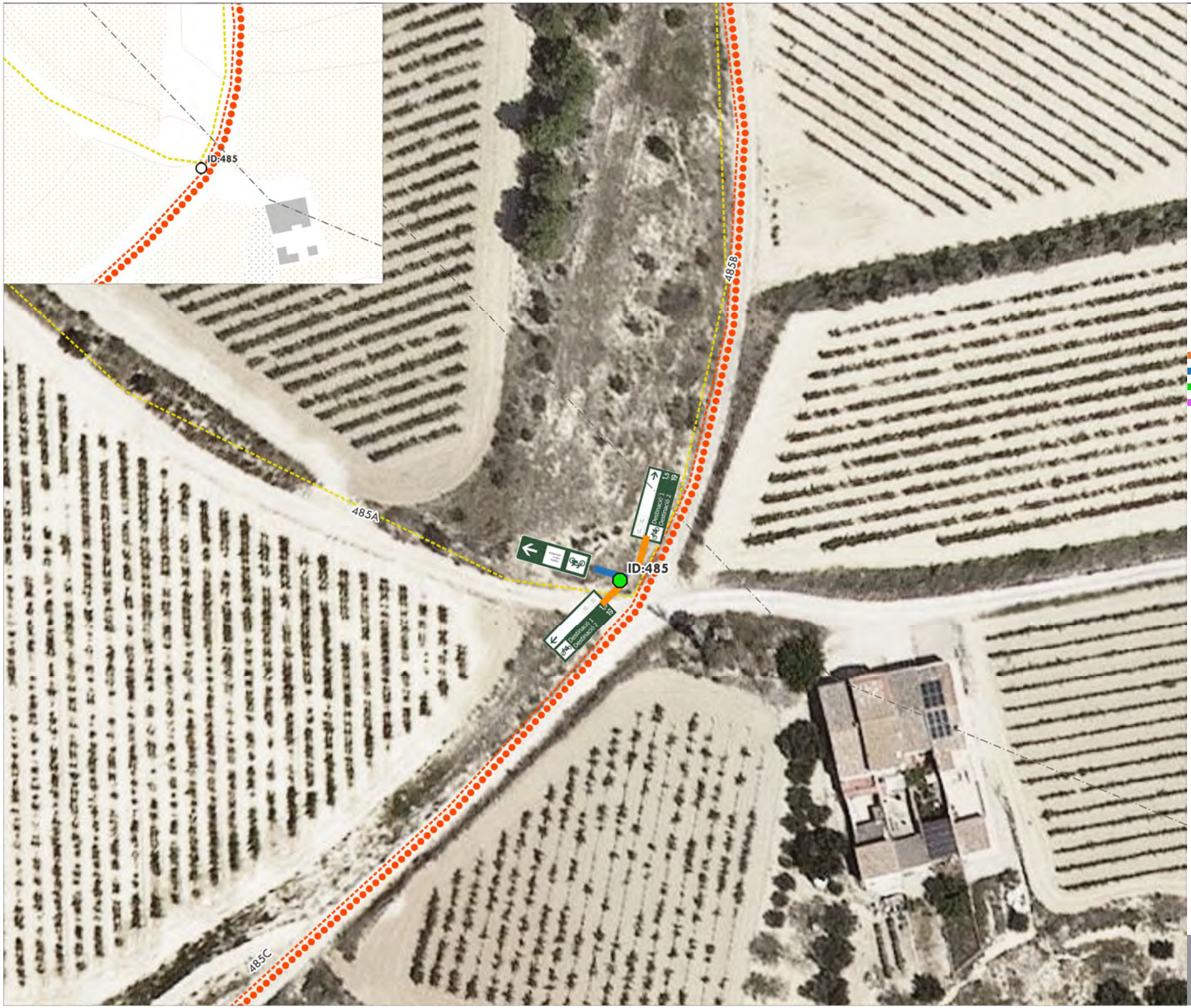

Consorci de Promoció Turística del Penedès

Diputació Barcelona

Servei de redacció del projecte executiu de senyalització direccional i anàlisi de seguretat del Penedès | Consorci de promoció turística de l'Alt Penedès

Senyalització d'orientació

Gelida

Eixos connectors
- Eix connector 1
- Eix connector 2
- Connexió amb centres d'interès

Tipologia de panells
- Direccional (390x225 o 390x285mm)
- Seguiment (390x130mm)
- Vertical (130x390mm)
- Encaminament (500x130mm)

Suports senyalització d'orientació
- Barana pont
- Suport existent metàl·lic
- Balissa existent de fusta
- Suport existent de fusta
- Suport existent de fusta DIBA
- Suport nou de fusta
- Balissa nova de fusta
- Suport nou metàl·lic

Substitució suport mal estat

Rutes cicloturístiques Penedès
- Eix Diagonal Ciclista
- Via Augusta Gravel
- Via Blava de l'Anoia (en construcció)
- Camí del riu ciclable copiar
- Penedès 360 Gravel copiar

0 10 20 m

VAIC MOBILITY

Juliol 2025
A3

02
11/142



Consorci de Promoció Turística del Penedès

Diputació Barcelona

Servei de redacció del projecte executiu de senyalització direccional i anàlisi de seguretat del Penedès | Consorci de promoció turística de l'Alt Penedès

Senyalització d'orientació

Subirats

Eixos connectors
- Eix connector 1
- Eix connector 2
- Connexió amb centres d'interès

Tipologia de panells
- Direccional (390x225 o 390x285mm)
- Seguiment (390x130mm)
- Vertical (130x390mm)
- Encaminament (500x130mm)

Suports senyalització d'orientació
- Barana pont
- Suport existent metàl·lic
- Balissa existent de fusta
- Suport existent de fusta
- Suport existent de fusta DIBA
- Suport nou de fusta
- Balissa nova de fusta
- Suport nou metàl·lic

Substitució suport mal estat

Rutes cicloturístiques Penedès
- Eix Diagonal Ciclista
- Via Augusta Gravel
- Via Blava de l'Anoia (en construcció)
- Camí del riu ciclable copiar
- Penedès 360 Gravel copiar

0 10 20 m

VAIC MOBILITY



Consorci de Promoció Turística del Penedès

Diputació Barcelona

Servei de redacció del projecte executiu de senyalització direccional i anàlisi de seguretat del Penedès | Consorci de promoció turística de l'Alt Penedès

Senyalització d'orientació

Subirats

Eixos connectors
- Eix connector 1
- Eix connector 2
- Connexió amb centres d'interès

Tipologia de panells
- Direccional (390x225 o 390x285mm)
- Seguiment (390x130mm)
- Vertical (130x390mm)
- Encaminament (500x130mm)

Suports senyalització d'orientació
- Barana pont
- Suport existent metàl·lic
- Balissa existent de fusta
- Suport existent de fusta
- Suport existent de fusta DIBA
- Suport nou de fusta
- Balissa nova de fusta
- Suport nou metàl·lic

- Substitució suport mal estat

Rutes cicloturístiques Penedès
- Eix Diagonal Ciclista
- Via Augusta Gravel
- Via Blava de l'Anoia (en construcció)
- Camí del riu ciclable copiar
- Penedès 360 Gravel copiar

0 10 20 m

VAIC MOBILITY

Juliol 2025
A3

02
13/142



Consorci de Promoció Turística del Penedès

Diputació Barcelona

Servei de redacció del projecte executiu de senyalització direccional i anàlisi de seguretat del Penedès | Consorci de promoció turística de l'Alt Penedès

Senyalització d'orientació

Subirats

Eixos connectors
- Eix connector 1
- Eix connector 2
- Connexió amb centres d'interès

Tipologia de panells
- Direccional (390x225 o 390x285mm)
- Seguiment (390x130mm)
- Vertical (130x390mm)
- Encaminament (500x130mm)

Suports senyalització d'orientació
- Barana pont
- Suport existent metàl·lic
- Balissa existent de fusta
- Suport existent de fusta
- Suport existent de fusta DIBA
- Suport nou de fusta
- Balissa nova de fusta
- Suport nou metàl·lic

Substitució suport mal estat

Rutes cicloturístiques Penedès
- Eix Diagonal Ciclista
- Via Augusta Gravel
- Via Blava de l'Anoia (en construcció)
- Camí del riu ciclable copiar
- Penedès 360 Gravel copiar

0 10 20 m

VAIC MOBILITY

Juliol 2025
A3

02
14/142



Consorci de Promoció Turística del Penedès

Diputació Barcelona

Servei de redacció del projecte executiu de senyalització direccional i anàlisi de seguretat del Penedès | Consorci de promoció turística de l'Alt Penedès

Senyalització d'orientació

Subirats

Eixos connectors
- Eix connector 1
- Eix connector 2
- Connexió amb centres d'interès

Tipologia de panells
- Direccional (390x225 o 390x285mm)
- Seguiment (390x130mm)
- Vertical (130x390mm)
- Encaminament (500x130mm)

Suports senyalització d'orientació
- Barana pont
- Suport existent metàl·lic
- Balissa existent de fusta
- Suport existent de fusta
- Suport existent de fusta DIBA
- Suport nou de fusta
- Balissa nova de fusta
- Suport nou metàl·lic

- Substitució suport mal estat

Rutes cicloturístiques Penedès
- Eix Diagonal Ciclista
- Via Augusta Gravel
- Via Blava de l'Anoia (en construcció)
- Camí del riu ciclable copiar
- Penedès 360 Gravel copiar

0 10 20 m

VAIC MOBILITY

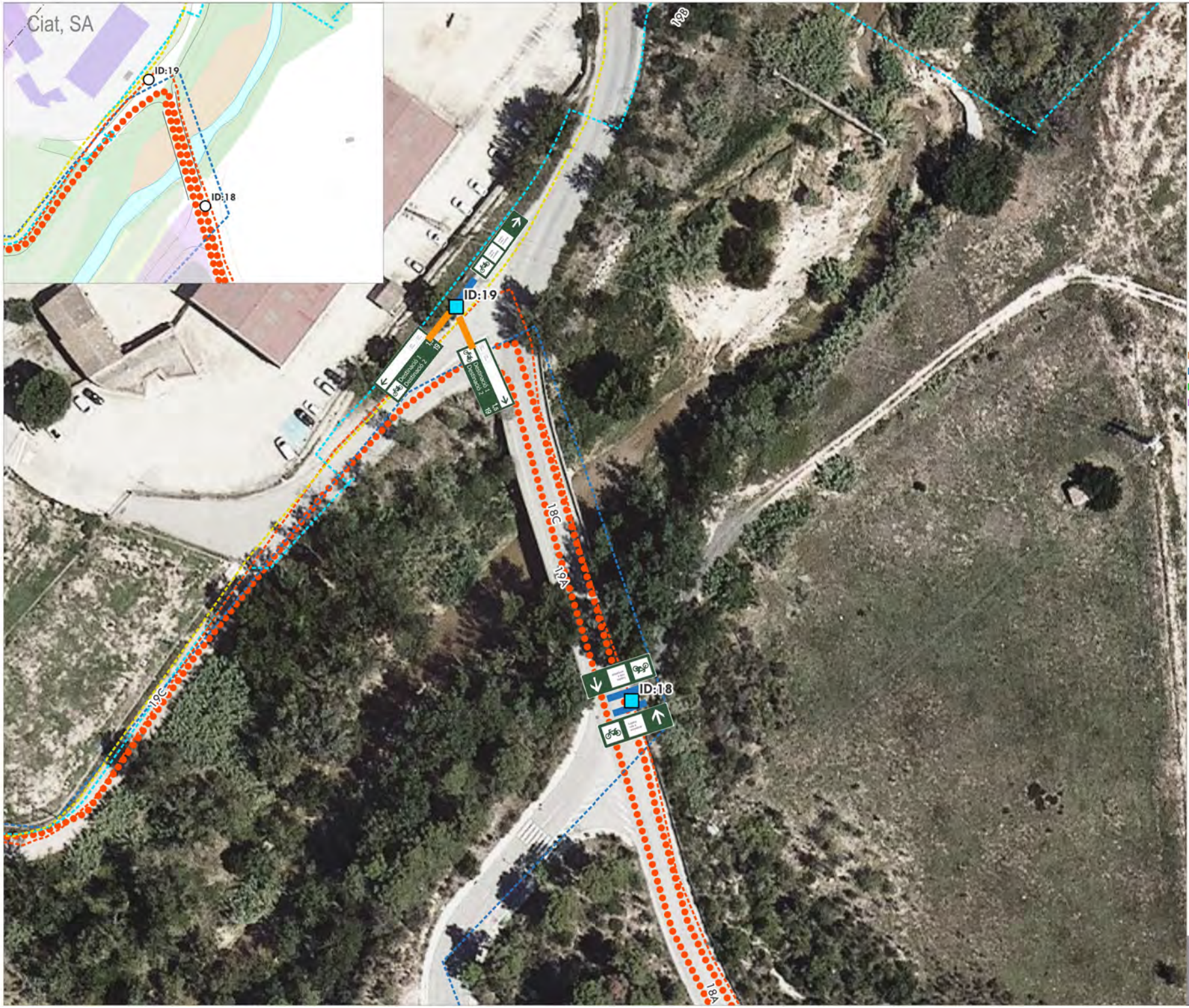

Consorci de Promoció Turística del Penedès

Diputació Barcelona

Servei de redacció del projecte executiu de senyalització direccional i anàlisi de seguretat del Penedès | Consorci de promoció turística de l'Alt Penedès

Senyalització d'orientació

Sant Sadurní d'Anoia

Eixos connectors
- Eix connector 1
- Eix connector 2
- Connexió amb centres d'interès

Tipologia de panells
- Direccional (390x225 o 390x285mm)
- Seguiment (390x130mm)
- Vertical (130x390mm)
- Encaminament (500x130mm)

Suports senyalització d'orientació
- Barana pont
- Suport existent metàl·lic
- Balissa existent de fusta
- Suport existent de fusta
- Suport existent de fusta DIBA
- Suport nou de fusta
- Balissa nova de fusta
- Suport nou metàl·lic

- Substitució suport mal estat

Rutes cicloturístiques Penedès
- Eix Diagonal Ciclista
- Via Augusta Gravel
- Via Blava de l'Anoia (en construcció)
- Camí del riu ciclable copiar
- Penedès 360 Gravel copiar

0 10 20 m

VAIC MOBILITY

Juliol 2025
A3

02
16/142

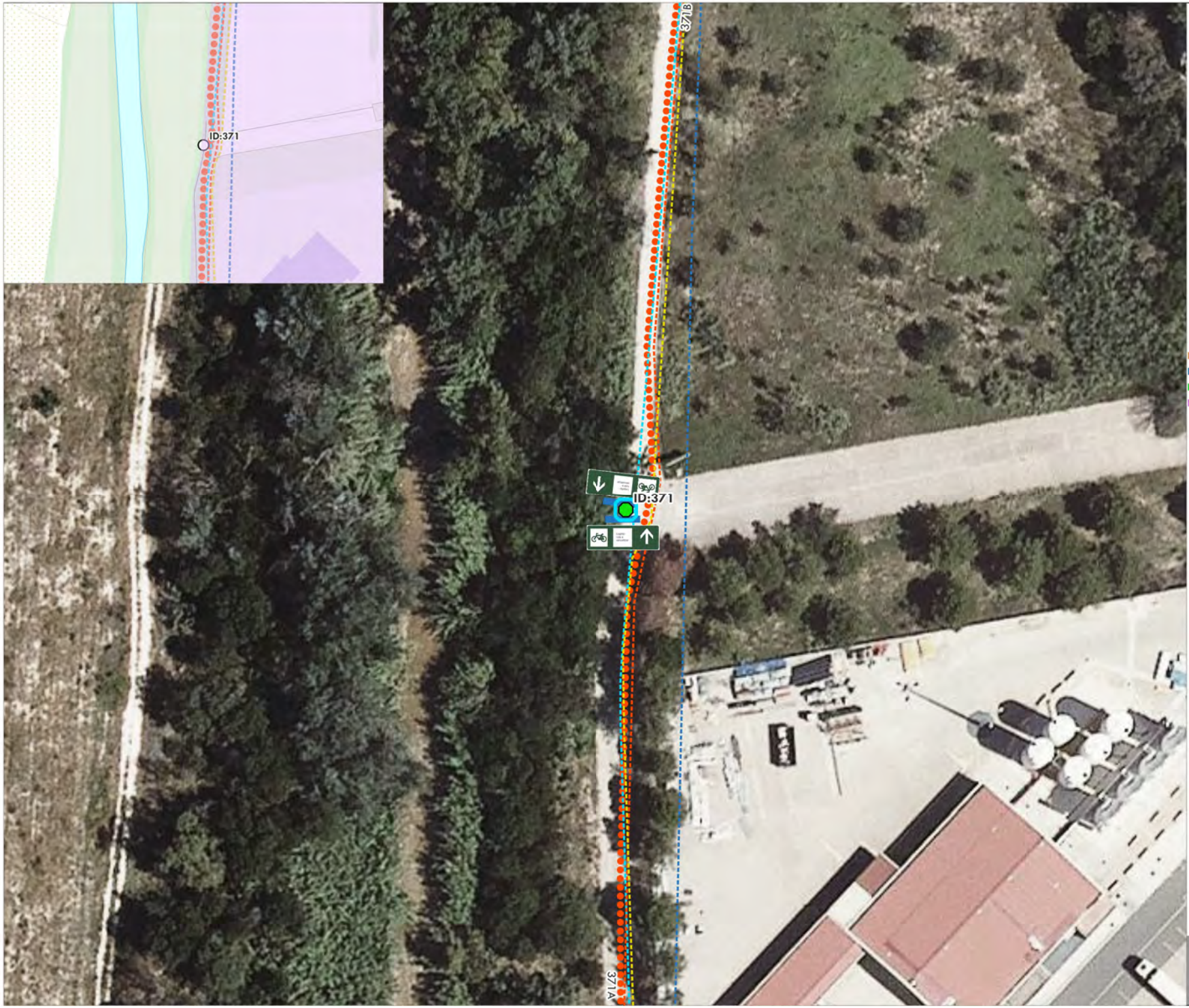

Consorci de Promoció Turística del Penedès

Diputació Barcelona

Servei de redacció del projecte executiu de senyalització direccional i anàlisi de seguretat del Penedès | Consorci de promoció turística de l'Alt Penedès

Senyalització d'orientació

Sant Sadurní d'Anoia

Eixos connectors
- Eix connector 1
- Eix connector 2
- Connexió amb centres d'interès

Tipologia de panells
- Direccional (390x225 o 390x285mm)
- Seguiment (390x130mm)
- Vertical (130x390mm)
- Encaminament (500x130mm)

Suports senyalització d'orientació
- Barana pont
- Suport existent metàl·lic
- Balissa existent de fusta
- Suport existent de fusta
- Suport existent de fusta DIBA
- Suport nou de fusta
- Balissa nova de fusta
- Suport nou metàl·lic

Substitució suport mal estat

Rutes cicloturístiques Penedès
- Eix Diagonal Ciclista
- Via Augusta Gravel
- Via Blava de l'Anoia (en construcció)
- Camí del riu ciclable copiar
- Penedès 360 Gravel copiar

0 10 20 m

VAIC MOBILITY



Consorci de Promoció Turística del Penedès

Diputació Barcelona

Servei de redacció del projecte executiu de senyalització direccional i anàlisi de seguretat del Penedès | Consorci de promoció turística de l'Alt Penedès

Senyalització d'orientació

Sant Sadurní d'Anoia

Eixos connectors
- Eix connector 1
- Eix connector 2
- Connexió amb centres d'interès

Tipologia de panells
- Direccional (390x225 o 390x285mm)
- Seguiment (390x130mm)
- Vertical (130x390mm)
- Encaminament (500x130mm)

Suports senyalització d'orientació
- Barana pont
- Suport existent metàl·lic
- Balissa existent de fusta
- Suport existent de fusta
- Suport existent de fusta DIBA
- Suport nou de fusta
- Balissa nova de fusta
- Suport nou metàl·lic

Substitució suport mal estat

Rutes cicloturístiques Penedès
- Eix Diagonal Ciclista
- Via Augusta Gravel
- Via Blava de l'Anoia (en construcció)
- Camí del riu ciclable copiar
- Penedès 360 Gravel copiar

0 10 20 m

VAIC MOBILITY

Juliol 2025
A3

02
18/142



Consorci de Promoció Turística del Penedès

Diputació Barcelona

Servei de redacció del projecte executiu de senyalització direccional i anàlisi de seguretat del Penedès | Consorci de promoció turística de l'Alt Penedès

Senyalització d'orientació

Sant Sadurní d'Anoia

Eixos connectors
- Eix connector 1
- Eix connector 2
- Connexió amb centres d'interès

Tipologia de panells
- Direccional (390x225 o 390x285mm)
- Seguiment (390x130mm)
- Vertical (130x390mm)
- Encaminament (500x130mm)

Suports senyalització d'orientació
- Barana pont
- Suport existent metàl·lic
- Balissa existent de fusta
- Suport existent de fusta
- Suport existent de fusta DIBA
- Suport nou de fusta
- Balissa nova de fusta
- Suport nou metàl·lic

Substitució suport mal estat

Rutes cicloturístiques Penedès
- Eix Diagonal Ciclista
- Via Augusta Gravel
- Via Blava de l'Anoia (en construcció)
- Camí del riu ciclable copiar
- Penedès 360 Gravel copiar

0 10 20 m

VAIC MOBILITY

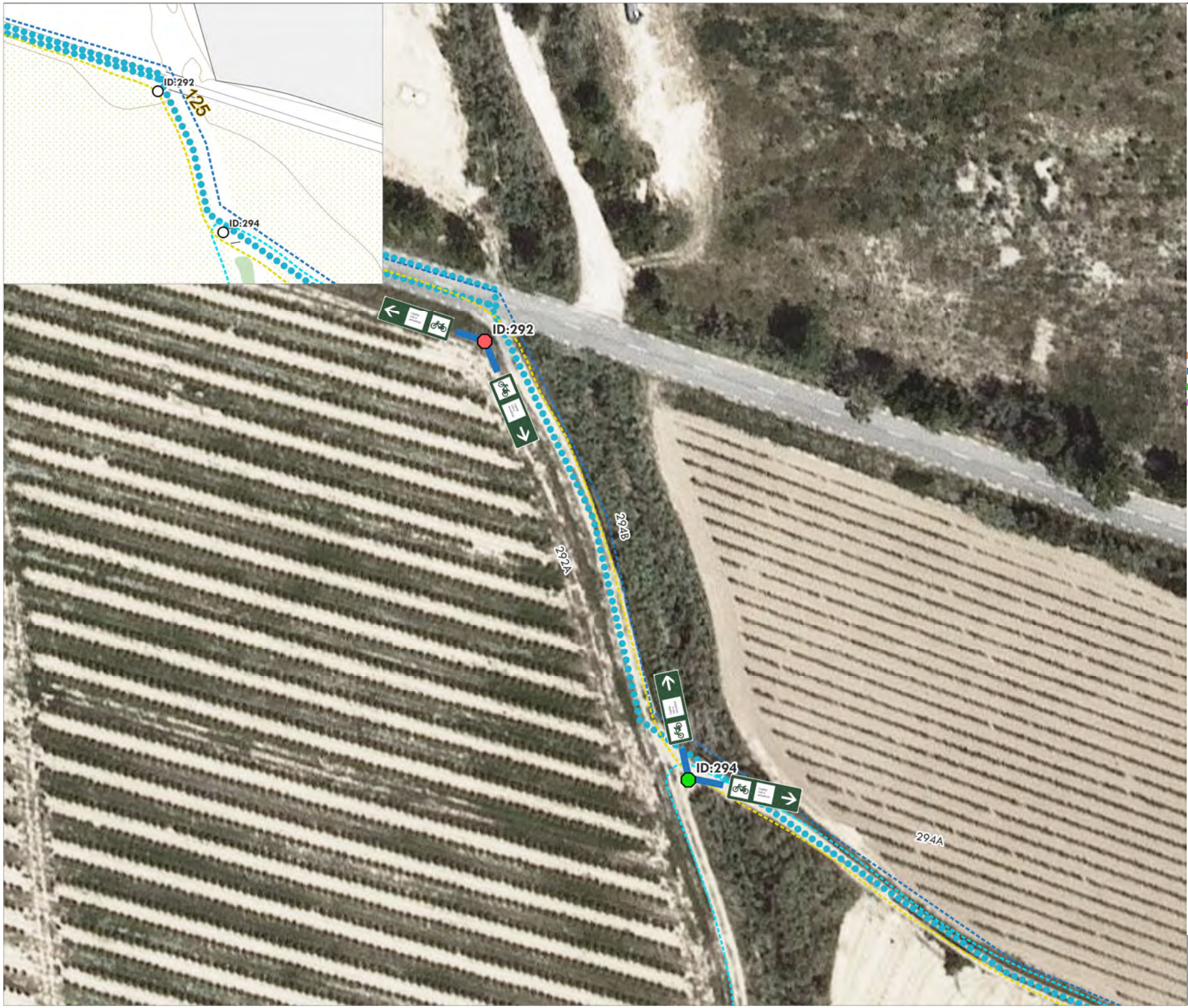

Consorci de Promoció Turística del Penedès

Diputació Barcelona

Servei de redacció del projecte executiu de senyalització direccional i anàlisi de seguretat del Penedès | Consorci de promoció turística de l'Alt Penedès

Senyalització d'orientació

Sant Sadurní d'Anoia

Eixos connectors
- Eix connector 1
- Eix connector 2
- Connexió amb centres d'interès

Tipologia de panells
- Direccional (390x225 o 390x285mm)
- Seguiment (390x130mm)
- Vertical (130x390mm)
- Encaminament (500x130mm)

Suports senyalització d'orientació
- Barana pont
- Suport existent metàl·lic
- Balissa existent de fusta
- Suport existent de fusta
- Suport existent de fusta DIBA
- Suport nou de fusta
- Balissa nova de fusta
- Suport nou metàl·lic

- Substitució suport mal estat

Rutes cicloturístiques Penedès
- Eix Diagonal Ciclista
- Via Augusta Gravel
- Via Blava de l'Anoia (en construcció)
- Camí del riu ciclable copiar
- Penedès 360 Gravel copiar

0 10 20 m

VAIC MOBILITY



Consorci de Promoció Turística del Penedès

Diputació Barcelona

Servei de redacció del projecte executiu de senyalització direccional i anàlisi de seguretat del Penedès | Consorci de promoció turística de l'Alt Penedès

Senyalització d'orientació

Sant Sadurní d'Anoia

Eixos connectors
- Eix connector 1
- Eix connector 2
- Connexió amb centres d'interès

Tipologia de panells
- Direccional (390x225 o 390x285mm)
- Seguiment (390x130mm)
- Vertical (130x390mm)
- Encaminament (500x130mm)

Suports senyalització d'orientació
- Barana pont
- Suport existent metàl·lic
- Balissa existent de fusta
- Suport existent de fusta
- Suport existent de fusta DIBA
- Suport nou de fusta
- Balissa nova de fusta
- Suport nou metàl·lic

- Substitució suport mal estat

Rutes cicloturístiques Penedès
- Eix Diagonal Ciclista
- Via Augusta Gravel
- Via Blava de l'Anoia (en construcció)
- Camí del riu ciclable copiar
- Penedès 360 Gravel copiar

0 10 20 m

VAIC MOBILITY

Juliol 2025
A3

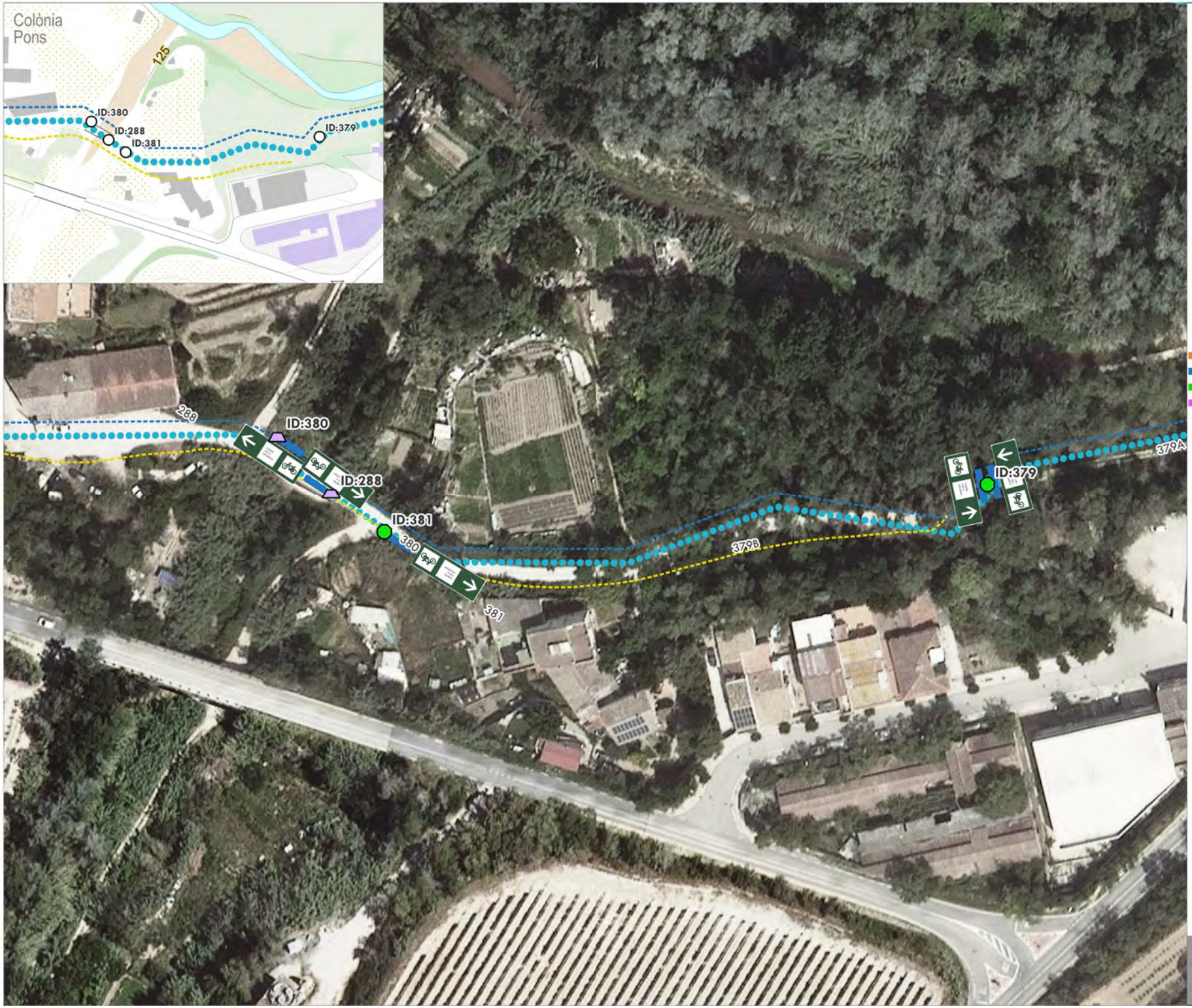

Consorci de Promoció Turística del Penedès

Diputació Barcelona

Servei de redacció del projecte executiu de senyalització direccional i anàlisi de seguretat del Penedès | Consorci de promoció turística de l'Alt Penedès

Senyalització d'orientació

Sant Sadurní d'Anoia

Eixos connectors
- Eix connector 1
- Eix connector 2
- Connexió amb centres d'interès

Tipologia de panells
- Direccional (390x225 o 390x285mm)
- Seguiment (390x130mm)
- Vertical (130x390mm)
- Encaminament (500x130mm)

Suports senyalització d'orientació
- Barana pont
- Suport existent metàl·lic
- Balissa existent de fusta
- Suport existent de fusta
- Suport existent de fusta DIBA
- Suport nou de fusta
- Balissa nova de fusta
- Suport nou metàl·lic

- Substitució suport mal estat

Rutes cicloturístiques Penedès
- Eix Diagonal Ciclista
- Via Augusta Gravel
- Via Blava de l'Anoia (en construcció)
- Camí del riu ciclable copiar
- Penedès 360 Gravel copiar

0 10 20 m

VAIC MOBILITY

Juliol 2025
A3

02
22/142



Consorci de Promoció Turística del Penedès

Diputació Barcelona

Servei de redacció del projecte executiu de senyalització direccional i anàlisi de seguretat del Penedès | Consorci de promoció turística de l'Alt Penedès

Senyalització d'orientació

Sant Sadurní d'Anoia

Eixos connectors
- Eix connector 1
- Eix connector 2
- Connexió amb centres d'interès

Tipologia de panells
- Direccional (390x225 o 390x285mm)
- Seguiment (390x130mm)
- Vertical (130x390mm)
- Encaminament (500x130mm)

Suports senyalització d'orientació
- Barana pont
- Suport existent metàl·lic
- Balissa existent de fusta
- Suport existent de fusta
- Suport existent de fusta DIBA
- Suport nou de fusta
- Balissa nova de fusta
- Suport nou metàl·lic

- Substitució suport mal estat

Rutes cicloturístiques Penedès
- Eix Diagonal Ciclista
- Via Augusta Gravel
- Via Blava de l'Anoia (en construcció)
- Camí del riu ciclable copiar
- Penedès 360 Gravel copiar

0 10 20 m

VAIC MOBILITY

Juliol 2025
A3

02
23/142



Consorci de Promoció Turística del Penedès

Diputació Barcelona

Servei de redacció del projecte executiu de senyalització direccional i anàlisi de seguretat del Penedès | Consorci de promoció turística de l'Alt Penedès

Senyalització d'orientació

Piera

Eixos connectors
- Eix connector 1
- Eix connector 2
- Connexió amb centres d'interès

Tipologia de panells
- Direccional (390x225 o 390x285mm)
- Seguiment (390x130mm)
- Vertical (130x390mm)
- Encaminament (500x130mm)

Suports senyalització d'orientació
- Barana pont
- Suport existent metàl·lic
- Balissa existent de fusta
- Suport existent de fusta
- Suport existent de fusta DIBA
- Suport nou de fusta
- Balissa nova de fusta
- Suport nou metàl·lic

Substitució suport mal estat

Rutes cicloturístiques Penedès
- Eix Diagonal Ciclista
- Via Augusta Gravel
- Via Blava de l'Anoia (en construcció)
- Camí del riu ciclable copiar
- Penedès 360 Gravel copiar

0 10 20 m

VAIC MOBILITY

Juliol 2025
A3

02
24/142



Consorci de Promoció Turística del Penedès

Diputació Barcelona

Servei de redacció del projecte executiu de senyalització direccional i anàlisi de seguretat del Penedès | Consorci de promoció turística de l'Alt Penedès

Senyalització d'orientació

Torrelavit

Eixos connectors
- Eix connector 1
- Eix connector 2
- Connexió amb centres d'interès

Tipologia de panells
- Direccional (390x225 o 390x285mm)
- Seguiment (390x130mm)
- Vertical (130x390mm)
- Encaminament (500x130mm)

Suports senyalització d'orientació
- Barana pont
- Suport existent metàl·lic
- Balissa existent de fusta
- Suport existent de fusta
- Suport existent de fusta DIBA
- Suport nou de fusta
- Balissa nova de fusta
- Suport nou metàl·lic

Substitució suport mal estat

Rutes cicloturístiques Penedès
- Eix Diagonal Ciclista
- Via Augusta Gravel
- Via Blava de l'Anoia (en construcció)
- Camí del riu ciclable copiar
- Penedès 360 Gravel copiar

0 10 20 m

VAIC MOBILITY



Consorci de Promoció Turística del Penedès

Diputació Barcelona

Servei de redacció del projecte executiu de senyalització direccional i anàlisi de seguretat del Penedès | Consorci de promoció turística de l'Alt Penedès

Senyalització d'orientació

Torrelavit

Eixos connectors
- Eix connector 1
- Eix connector 2
- Connexió amb centres d'interès

Tipologia de panells
- Direccional (390x225 o 390x285mm)
- Seguiment (390x130mm)
- Vertical (130x390mm)
- Encaminament (500x130mm)

Suports senyalització d'orientació
- Barana pont
- Suport existent metàl·lic
- Balissa existent de fusta
- Suport existent de fusta
- Suport existent de fusta DIBA
- Suport nou de fusta
- Balissa nova de fusta
- Suport nou metàl·lic

Substitució suport mal estat

Rutes cicloturístiques Penedès
- Eix Diagonal Ciclista
- Via Augusta Gravel
- Via Blava de l'Anoia (en construcció)
- Camí del riu ciclable copiar
- Penedès 360 Gravel copiar

0 10 20 m

VAIC MOBILITY



Consorci de Promoció Turística del Penedès

Diputació Barcelona

Servei de redacció del projecte executiu de senyalització direccional i anàlisi de seguretat del Penedès | Consorci de promoció turística de l'Alt Penedès

Senyalització d'orientació

Torrelavit

Eixos connectors
- Eix connector 1
- Eix connector 2
- Connexió amb centres d'interès

Tipologia de panells
- Direccional (390x225 o 390x285mm)
- Seguiment (390x130mm)
- Vertical (130x390mm)
- Encaminament (500x130mm)

Suports senyalització d'orientació
- Barana pont
- Suport existent metàl·lic
- Balissa existent de fusta
- Suport existent de fusta
- Suport existent de fusta DIBA
- Suport nou de fusta
- Balissa nova de fusta
- Suport nou metàl·lic

Substitució suport mal estat

Rutes cicloturístiques Penedès
- Eix Diagonal Ciclista
- Via Augusta Gravel
- Via Blava de l'Anoia (en construcció)
- Camí del riu ciclable copiar
- Penedès 360 Gravel copiar

0 10 20 m

VAIC MOBILITY



Consorci de Promoció Turística del Penedès

Diputació Barcelona

Servei de redacció del projecte executiu de senyalització direccional i anàlisi de seguretat del Penedès | Consorci de promoció turística de l'Alt Penedès

Senyalització d'orientació

Torrelavit

Eixos connectors
- Eix connector 1
- Eix connector 2
- Connexió amb centres d'interès

Tipologia de panells
- Direccional (390x225 o 390x285mm)
- Seguiment (390x130mm)
- Vertical (130x390mm)
- Encaminament (500x130mm)

Suports senyalització d'orientació
- Barana pont
- Suport existent metàl·lic
- Balissa existent de fusta
- Suport existent de fusta
- Suport existent de fusta DIBA
- Suport nou de fusta
- Balissa nova de fusta
- Suport nou metàl·lic

Substitució suport mal estat

Rutes cicloturístiques Penedès
- Eix Diagonal Ciclista
- Via Augusta Gravel
- Via Blava de l'Anoia (en construcció)
- Camí del riu ciclable copiar
- Penedès 360 Gravel copiar

0 10 20 m

VAIC MOBILITY



Consorci de Promoció Turística del Penedès

Diputació Barcelona

Servei de redacció del projecte executiu de senyalització direccional i anàlisi de seguretat del Penedès | Consorci de promoció turística de l'Alt Penedès

Senyalització d'orientació

Torrelavit

Eixos connectors
- Eix connector 1
- Eix connector 2
- Connexió amb centres d'interès

Tipologia de panells
- Direccional (390x225 o 390x285mm)
- Seguiment (390x130mm)
- Vertical (130x390mm)
- Encaminament (500x130mm)

Suports senyalització d'orientació
- Barana pont
- Suport existent metàl·lic
- Balissa existent de fusta
- Suport existent de fusta
- Suport existent de fusta DIBA
- Suport nou de fusta
- Balissa nova de fusta
- Suport nou metàl·lic

Substitució suport mal estat

Rutes cicloturístiques Penedès
- Eix Diagonal Ciclista
- Via Augusta Gravel
- Via Blava de l'Anoia (en construcció)
- Camí del riu ciclable copiar
- Penedès 360 Gravel copiar

0 10 20 m

VAIC MOBILITY



Consorci de Promoció Turística del Penedès

Diputació Barcelona

Servei de redacció del projecte executiu de senyalització direccional i anàlisi de seguretat del Penedès | Consorci de promoció turística de l'Alt Penedès

Senyalització d'orientació

Torrelavit

Eixos connectors
- Eix connector 1
- Eix connector 2
- Connexió amb centres d'interès

Tipologia de panells
- Direccional (390x225 o 390x285mm)
- Seguiment (390x130mm)
- Vertical (130x390mm)
- Encaminament (500x130mm)

Suports senyalització d'orientació
- Barana pont
- Suport existent metàl·lic
- Balissa existent de fusta
- Suport existent de fusta
- Suport existent de fusta DIBA
- Suport nou de fusta
- Balissa nova de fusta
- Suport nou metàl·lic

Substitució suport mal estat

Rutes cicloturístiques Penedès
- Eix Diagonal Ciclista
- Via Augusta Gravel
- Via Blava de l'Anoia (en construcció)
- Camí del riu ciclable copiar
- Penedès 360 Gravel copiar

0 10 20 m

VAIC MOBILITY



Consorci de Promoció Turística del Penedès

Diputació Barcelona

Servei de redacció del projecte executiu de senyalització direccional i anàlisi de seguretat del Penedès | Consorci de promoció turística de l'Alt Penedès

Senyalització d'orientació

Torrelavit

Eixos connectors
- Eix connector 1
- Eix connector 2
- Connexió amb centres d'interès

Tipologia de panells
- Direccional (390x225 o 390x285mm)
- Seguiment (390x130mm)
- Vertical (130x390mm)
- Encaminament (500x130mm)

Suports senyalització d'orientació
- Barana pont
- Suport existent metàl·lic
- Balissa existent de fusta
- Suport existent de fusta
- Suport existent de fusta DIBA
- Suport nou de fusta
- Balissa nova de fusta
- Suport nou metàl·lic

Substitució suport mal estat

Rutes cicloturístiques Penedès
- Eix Diagonal Ciclista
- Via Augusta Gravel
- Via Blava de l'Anoia (en construcció)
- Camí del riu ciclable copiar
- Penedès 360 Gravel copiar

0 10 20 m

VAIC MOBILITY



Consorci de Promoció Turística del Penedès

Diputació Barcelona

Servei de redacció del projecte executiu de senyalització direccional i anàlisi de seguretat del Penedès | Consorci de promoció turística de l'Alt Penedès

Senyalització d'orientació

Torrelavit

Eixos connectors
- Eix connector 1
- Eix connector 2
- Connexió amb centres d'interès

Tipologia de panells
- Direccional (390x225 o 390x285mm)
- Seguiment (390x130mm)
- Vertical (130x390mm)
- Encaminament (500x130mm)

Suports senyalització d'orientació
- Baranc pont
- Suport existent metàl·lic
- Balissa existent de fusta
- Suport existent de fusta
- Suport existent de fusta DIBA
- Suport nou de fusta
- Balissa nova de fusta
- Suport nou metàl·lic

Substitució suport mal estat

Rutes ciclotu·ístiques Penedès
- Eix Diagonal Ciclista
- Via Augusta Gravel
- Via Blava de l'Anoia (en construcció)
- Camí del riu ciclable copiar
- Penedès 360 Gravel copiar

0 10 20 m

VAIC MOBILITY



Consorci de Promoció Turística del Penedès

Diputació Barcelona

Servei de redacció del projecte executiu de senyalització direccional i anàlisi de seguretat del Penedès | Consorci de promoció turística de l'Alt Penedès

Senyalització d'orientació

Torrelavit

Eixos connectors
- Eix connector 1
- Eix connector 2
- Connexió amb centres d'interès

Tipologia de panells
- Direccional (390x225 o 390x285mm)
- Seguiment (390x130mm)
- Vertical (130x390mm)
- Encaminament (500x130mm)

Suports senyalització d'orientació
- Barana pont
- Suport existent metàl·lic
- Balissa existent de fusta
- Suport existent de fusta
- Suport existent de fusta DIBA
- Suport nou de fusta
- Balissa nova de fusta
- Suport nou metàl·lic

- Substitució suport mal estat

Rutes cicloturístiques Penedès
- Eix Diagonal Ciclista
- Via Augusta Gravel
- Via Blava de l'Anoia (en construcció)
- Camí del riu ciclable copiar
- Penedès 360 Gravel copiar

0 10 20 m

VAIC MOBILITY

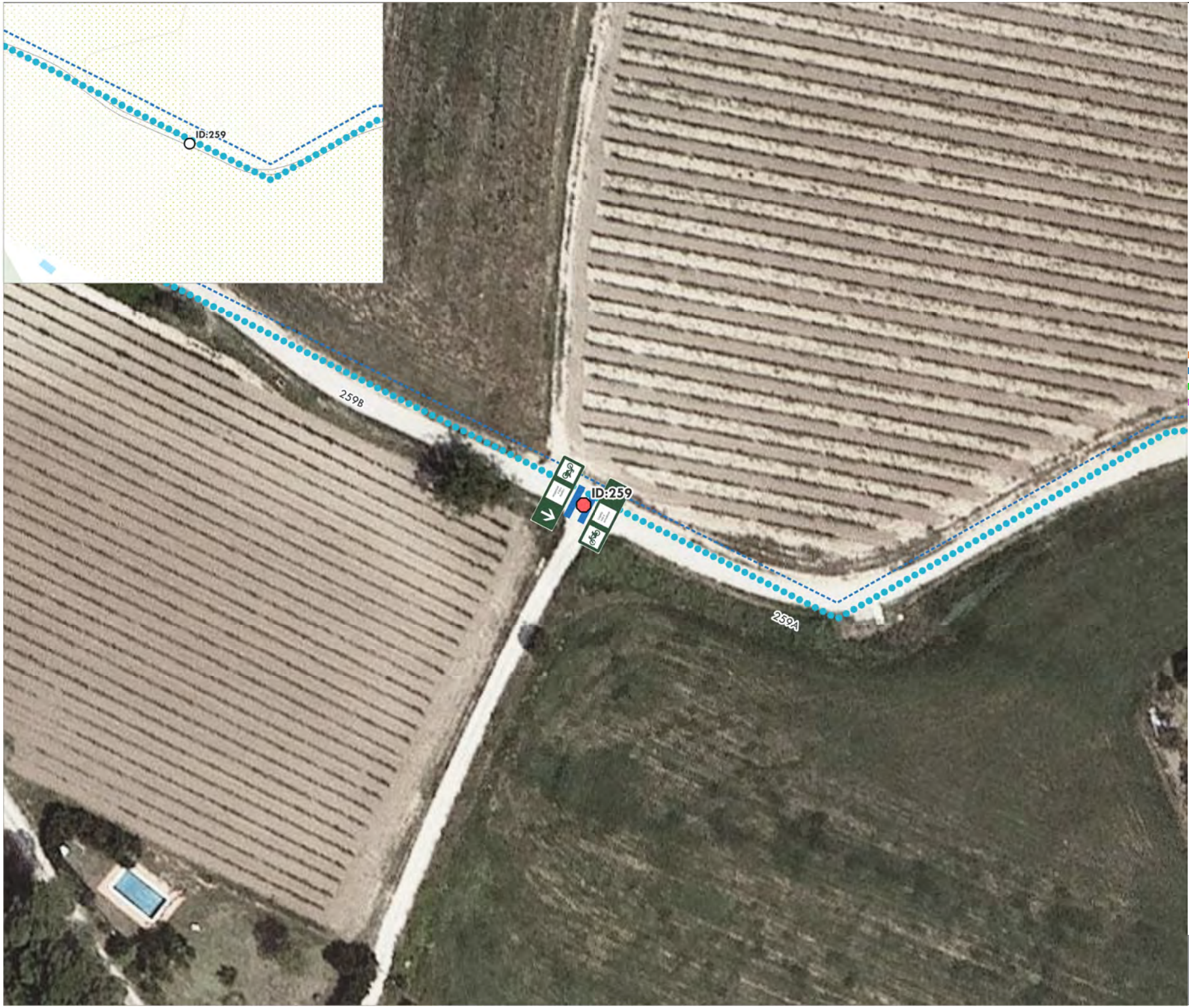

Consorci de Promoció Turística del Penedès

Diputació Barcelona

Servei de redacció del projecte executiu de senyalització direccional i anàlisi de seguretat del Penedès | Consorci de promoció turística de l'Alt Penedès

Senyalització d'orientació

Torrelavit

Eixos connectors
- Eix connector 1
- Eix connector 2
- Connexió amb centres d'interès

Tipologia de panells
- Direccional (390x225 o 390x285mm)
- Seguiment (390x130mm)
- Vertical (130x390mm)
- Encaminament (500x130mm)

Suports senyalització d'orientació
- Barana pont
- Suport existent metàl·lic
- Balissa existent de fusta
- Suport existent de fusta
- Suport existent de fusta DIBA
- Suport nou de fusta
- Balissa nova de fusta
- Suport nou metàl·lic

Substitució suport mal estat

Rutes cicloturístiques Penedès
- Eix Diagonal Ciclista
- Via Augusta Gravel
- Via Blava de l'Anoia (en construcció)
- Camí del riu ciclable copiar
- Penedès 360 Gravel copiar

0 10 20 m

VAIC MOBILITY



Consorci de Promoció Turística del Penedès

Diputació Barcelona

Servei de redacció del projecte executiu de senyalització direccional i anàlisi de seguretat del Penedès | Consorci de promoció turística de l'Alt Penedès

Senyalització d'orientació

Sant Pere de Riudebitlles

Eixos connectors
- Eix connector 1
- Eix connector 2
- Connexió amb centres d'interès

Tipologia de panells
- Direccional (390x225 o 390x285mm)
- Seguiment (390x130mm)
- Vertical (130x390mm)
- Encaminament (500x130mm)

Suports senyalització d'orientació
- Barana pont
- Suport existent metàl·lic
- Balissa existent de fusta
- Suport existent de fusta
- Suport existent de fusta DIBA
- Suport nou de fusta
- Balissa nova de fusta
- Suport nou metàl·lic

- Substitució suport mal estat

Rutes cicloturístiques Penedès
- Eix Diagonal Ciclista
- Via Augusta Gravel
- Via Blava de l'Anoia (en construcció)
- Camí del riu ciclable copiar
- Penedès 360 Gravel copiar

0 10 20 m

VAIC MOBILITY



Consorci de Promoció Turística del Penedès

Diputació Barcelona

Servei de redacció del projecte executiu de senyalització direccional i anàlisi de seguretat del Penedès | Consorci de promoció turística de l'Alt Penedès

Senyalització d'orientació

Sant Pere de Riudebitlles

Eixos connectors
- Eix connector 1
- Eix connector 2
- Connexió amb centres d'interès

Tipologia de panells
- Direccional (390x225 o 390x285mm)
- Seguiment (390x130mm)
- Vertical (130x390mm)
- Encaminament (500x130mm)

Suports senyalització d'orientació
- Barana pont
- Suport existent metàl·lic
- Balissa existent de fusta
- Suport existent de fusta
- Suport existent de fusta DIBA
- Suport nou de fusta
- Balissa nova de fusta
- Suport nou metàl·lic

Substitució suport mal estat

Rutes cicloturístiques Penedès
- Eix Diagonal Ciclista
- Via Augusta Gravel
- Via Blava de l'Anoia (en construcció)
- Camí del riu ciclable copiar
- Penedès 360 Gravel copiar

0 10 20 m

VAIC MOBILITY

Juliol 2025
A3

02
36/142



Consorci de Promoció Turística del Penedès

Diputació Barcelona

Servei de redacció del projecte executiu de senyalització direccional i anàlisi de seguretat del Penedès | Consorci de promoció turística de l'Alt Penedès

Senyalització d'orientació

Sant Pere de Riudebitlles

Eixos connectors
- Eix connector 1
- Eix connector 2
- Connexió amb centres d'interès

Tipologia de panells
- Direccional (390x225 o 390x285mm)
- Seguiment (390x130mm)
- Vertical (130x390mm)
- Encaminament (500x130mm)

Suports senyalització d'orientació
- Barana pont
- Suport existent metàl·lic
- Balissa existent de fusta
- Suport existent de fusta
- Suport existent de fusta DIBA
- Suport nou de fusta
- Balissa nova de fusta
- Suport nou metàl·lic

- Substitució suport mal estat

Rutes cicloturístiques Penedès
- Eix Diagonal Ciclista
- Via Augusta Gravel
- Via Blava de l'Anoia (en construcció)
- Camí del riu ciclable copiar
- Penedès 360 Gravel copiar

0 10 20 m

VAIC MOBILITY

Juliol 2025
A3

02
37/142



Consorci de Promoció Turística del Penedès

Diputació Barcelona

Servei de redacció del projecte executiu de senyalització direccional i anàlisi de seguretat del Penedès | Consorci de promoció turística de l'Alt Penedès

Senyalització d'orientació

Sant Pere de Riudebitlles

Eixos connectors
- Eix connector 1
- Eix connector 2
- Connexió amb centres d'interès

Tipologia de panells
- Direccional (390x225 o 390x285mm)
- Seguiment (390x130mm)
- Vertical (130x390mm)
- Encaminament (500x130mm)

Suports senyalització d'orientació
- Barana pont
- Suport existent metàl·lic
- Balissa existent de fusta
- Suport existent de fusta
- Suport existent de fusta DIBA
- Suport nou de fusta
- Balissa nova de fusta
- Suport nou metàl·lic

- Substitució suport mal estat

Rutes cicloturístiques Penedès
- Eix Diagonal Ciclista
- Via Augusta Gravel
- Via Blava de l'Anoia (en construcció)
- Camí del riu ciclable copiar
- Penedès 360 Gravel copiar

0 10 20 m

VAIC MOBILITY



Consorci de Promoció Turística del Penedès

Diputació Barcelona

Servei de redacció del projecte executiu de senyalització direccional i anàlisi de seguretat del Penedès | Consorci de promoció turística de l'Alt Penedès

Senyalització d'orientació

Sant Pere de Riudebitlles

Eixos connectors
- Eix connector 1
- Eix connector 2
- Connexió amb centres d'interès

Tipologia de panells
- Direccional (390x225 o 390x285mm)
- Seguiment (390x130mm)
- Vertical (130x390mm)
- Encaminament (500x130mm)

Suports senyalització d'orientació
- Barana pont
- Suport existent metàl·lic
- Balissa existent de fusta
- Suport existent de fusta
- Suport existent de fusta DIBA
- Suport nou de fusta
- Balissa nova de fusta
- Suport nou metàl·lic

Substitució suport mal estat

Rutes cicloturístiques Penedès
- Eix Diagonal Ciclista
- Via Augusta Gravel
- Via Blava de l'Anoia (en construcció)
- Camí del riu ciclable copiar
- Penedès 360 Gravel copiar

0 10 20 m

VAIC MOBILITY

Juliol 2025
A3

02
39/142



Consorci de Promoció Turística del Penedès

Diputació Barcelona

Servei de redacció del projecte executiu de senyalització direccional i anàlisi de seguretat del Penedès | Consorci de promoció turística de l'Alt Penedès

Senyalització d'orientació

Sant Pere de Riudebitlles

Eixos connectors
- Eix connector 1
- Eix connector 2
- Connexió amb centres d'interès

Tipologia de panells
- Direccional (390x225 o 390x285mm)
- Seguiment (390x130mm)
- Vertical (130x390mm)
- Encaminament (500x130mm)

Suports senyalització d'orientació
- Barana pont
- Suport existent metàl·lic
- Balissa existent de fusta
- Suport existent de fusta
- Suport existent de fusta DIBA
- Suport nou de fusta
- Balissa nova de fusta
- Suport nou metàl·lic

- Substitució suport mal estat

Rutes cicloturístiques Penedès
- Eix Diagonal Ciclista
- Via Augusta Gravel
- Via Blava de l'Anoia (en construcció)
- Camí del riu ciclable copiar
- Penedès 360 Gravel copiar

0 10 20 m

VAIC MOBILITY

Juliol 2025
A3

02
40/142

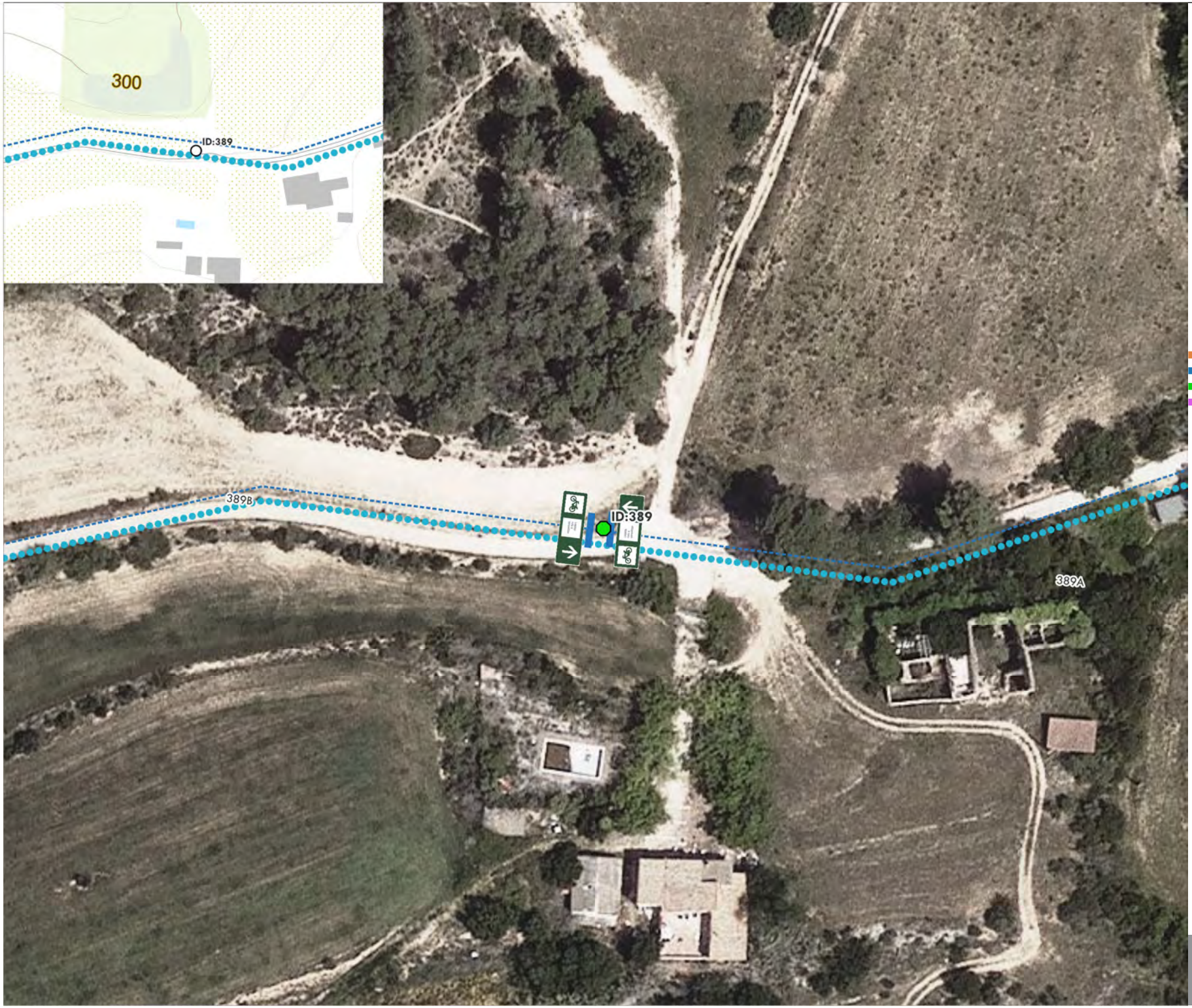

Consorci de Promoció Turística del Penedès

Diputació Barcelona

Servei de redacció del projecte executiu de senyalització direccional i anàlisi de seguretat del Penedès | Consorci de promoció turística de l'Alt Penedès

Senyalització d'orientació

Sant Quintí de Mediona

Eixos connectors
- Eix connector 1
- Eix connector 2
- Connexió amb centres d'interès

Tipologia de panells
- Direccional (390x225 o 390x285mm)
- Seguiment (390x130mm)
- Vertical (130x390mm)
- Encaminament (500x130mm)

Suports senyalització d'orientació
- Barana pont
- Suport existent metàl·lic
- Balissa existent de fusta
- Suport existent de fusta
- Suport existent de fusta DIBA
- Suport nou de fusta
- Balissa nova de fusta
- Suport nou metàl·lic

Substitució suport mal estat

Rutes cicloturístiques Penedès
- Eix Diagonal Ciclista
- Via Augusta Gravel
- Via Blava de l'Anoia (en construcció)
- Camí del riu ciclable copiar
- Penedès 360 Gravel copiar

0 10 20 m

VAIC MOBILITY

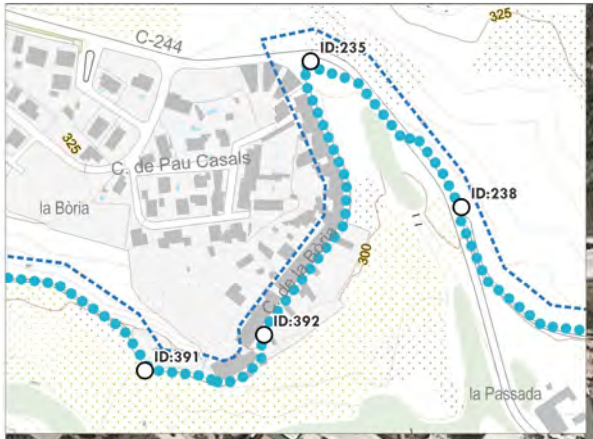

Consorci de Promoció Turística del Penedès

Diputació Barcelona

Servei de redacció del projecte executiu de senyalització direccional i anàlisi de seguretat del Penedès | Consorci de promoció turística de l'Alt Penedès

Senyalització d'orientació

Sant Quintí de Mediona

Eixos connectors
- Eix connector 1
- Eix connector 2
- Connexió amb centres d'interès

Tipologia de panells
- Direccional (390x225 o 390x285mm)
- Seguiment (390x130mm)
- Vertical (130x390mm)
- Encaminament (500x130mm)

Suports senyalització d'orientació
- Barana pont
- Suport existent metàl·lic
- Balissa existent de fusta
- Suport existent de fusta
- Suport existent de fusta DIBA
- Suport nou de fusta
- Balissa nova de fusta
- Suport nou metàl·lic

Substitució suport mal estat

Rutes cicloturístiques Penedès
- Eix Diagonal Ciclista
- Via Augusta Gravel
- Via Blava de l'Anoia (en construcció)
- Camí del riu ciclable copiar
- Penedès 360 Gravel copiar

0 10 20 m

VAIC MOBILITY

Juliol 2025
A3

02
42/142



Consorci de Promoció Turística del Penedès

Diputació Barcelona

Servei de redacció del projecte executiu de senyalització direccional i anàlisi de seguretat del Penedès | Consorci de promoció turística de l'Alt Penedès

Senyalització d'orientació

Sant Quintí de Mediona

Eixos connectors
- Eix connector 1
- Eix connector 2
- Connexió amb centres d'interès

Tipologia de panells
- Direccional (390x225 o 390x285mm)
- Seguiment (390x130mm)
- Vertical (130x390mm)
- Encaminament (500x130mm)

Suports senyalització d'orientació
- Barana pont
- Suport existent metàl·lic
- Balissa existent de fusta
- Suport existent de fusta
- Suport existent de fusta DIBA
- Suport nou de fusta
- Balissa nova de fusta
- Suport nou metàl·lic

Substitució suport mal estat

Rutes cicloturístiques Penedès
- Eix Diagonal Ciclista
- Via Augusta Gravel
- Via Blava de l'Anoia (en construcció)
- Camí del riu ciclable copiar
- Penedès 360 Gravel copiar

0 10 20 m

VAIC MOBILITY



Consorci de Promoció Turística del Penedès

Diputació Barcelona

Servei de redacció del projecte executiu de senyalització direccional i anàlisi de seguretat del Penedès | Consorci de promoció turística de l'Alt Penedès

Senyalització d'orientació

Sant Quintí de Mediona

Eixos connectors
- Eix connector 1
- Eix connector 2
- Connexió amb centres d'interès

Tipologia de panells
- Direccional (390x225 o 390x285mm)
- Seguiment (390x130mm)
- Vertical (130x390mm)
- Encaminament (500x130mm)

Suports senyalització d'orientació
- Barana pont
- Suport existent metàl·lic
- Balissa existent de fusta
- Suport existent de fusta
- Suport existent de fusta DIBA
- Suport nou de fusta
- Balissa nova de fusta
- Suport nou metàl·lic

Substitució suport mal estat

Rutes cicloturístiques Penedès
- Eix Diagonal Ciclista
- Via Augusta Gravel
- Via Blava de l'Anoia (en construcció)
- Camí del riu ciclable copiar
- Penedès 360 Gravel copiar

0 10 20 m

VAIC MOBILITY



Consorci de Promoció Turística del Penedès

Diputació Barcelona

Servei de redacció del projecte executiu de senyalització direccional i anàlisi de seguretat del Penedès | Consorci de promoció turística de l'Alt Penedès

Senyalització d'orientació

Sant Quintí de Mediona

Eixos connectors
- Eix connector 1
- Eix connector 2
- Connexió amb centres d'interès

Tipologia de panells
- Direccional (390x225 o 390x285mm)
- Seguiment (390x130mm)
- Vertical (130x390mm)
- Encaminament (500x130mm)

Suports senyalització d'orientació
- Barana pont
- Suport existent metàl·lic
- Balissa existent de fusta
- Suport existent de fusta
- Suport existent de fusta DIBA
- Suport nou de fusta
- Balissa nova de fusta
- Suport nou metàl·lic

- Substitució suport mal estat

Rutes cicloturístiques Penedès
- Eix Diagonal Ciclista
- Via Augusta Gravel
- Via Blava de l'Anoia (en construcció)
- Camí del riu ciclable copiar
- Penedès 360 Gravel copiar

0 10 20 m

VAIC MOBILITY

Juliol 2025
A3

02
45/142

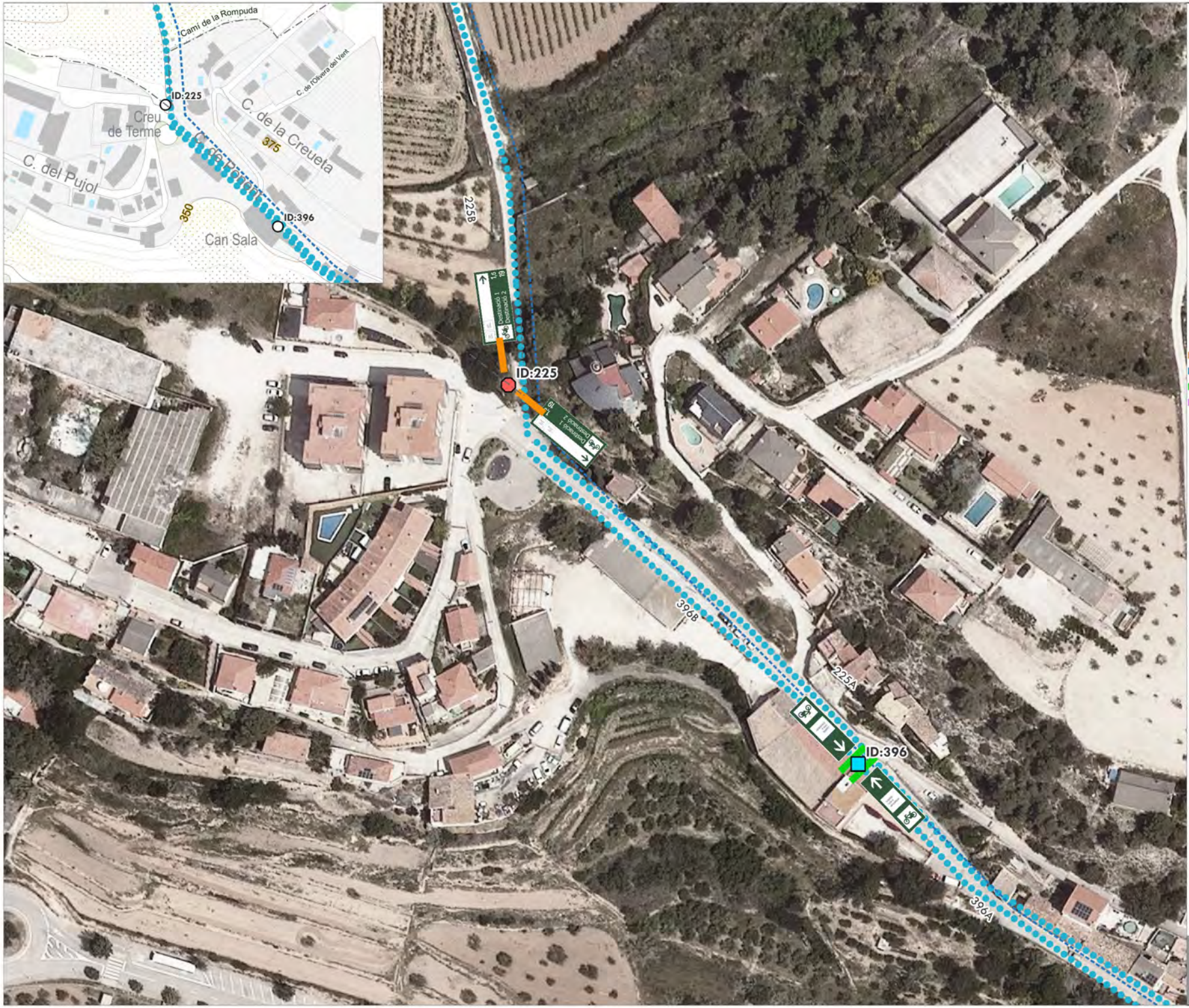

Consorci de Promoció Turística del Penedès

Diputació Barcelona

Servei de redacció del projecte executiu de senyalització direccional i anàlisi de seguretat del Penedès | Consorci de promoció turística de l'Alt Penedès

Senyalització d'orientació

Mediona

Eixos connectors
- Eix connector 1
- Eix connector 2
- Connexió amb centres d'interès

Tipologia de panells
- Direccional (390x225 o 390x285mm)
- Seguiment (390x130mm)
- Vertical (130x390mm)
- Encaminament (500x130mm)

Suports senyalització d'orientació
- Barana pont
- Suport existent metàl·lic
- Balissa existent de fusta
- Suport existent de fusta
- Suport existent de fusta DIBA
- Suport nou de fusta
- Balissa nova de fusta
- Suport nou metàl·lic

Substitució suport mal estat

Rutes cicloturístiques Penedès
- Eix Diagonal Ciclista
- Via Augusta Gravel
- Via Blava de l'Anoia (en construcció)
- Camí del riu ciclable copiar
- Penedès 360 Gravel copiar

0 10 20 m

VAIC MOBILITY



Consorci de Promoció Turística del Penedès

Diputació Barcelona

Servei de redacció del projecte executiu de senyalització direccional i anàlisi de seguretat del Penedès | Consorci de promoció turística de l'Alt Penedès

Senyalització d'orientació

Mediona

Eixos connectors
- Eix connector 1
- Eix connector 2
- Connexió amb centres d'interès

Tipologia de panells
- Direccional (390x225 o 390x285mm)
- Seguiment (390x130mm)
- Vertical (130x390mm)
- Encaminament (500x130mm)

Suports senyalització d'orientació
- Barana pont
- Suport existent metàl·lic
- Balissa existent de fusta
- Suport existent de fusta
- Suport existent de fusta DIBA
- Suport nou de fusta
- Balissa nova de fusta
- Suport nou metàl·lic

Substitució suport mal estat

Rutes cicloturístiques Penedès
- Eix Diagonal Ciclista
- Via Augusta Gravel
- Via Blava de l'Anoia (en construcció)
- Camí del riu ciclable copiar
- Penedès 360 Gravel copiar

0 10 20 m

VAIC MOBILITY

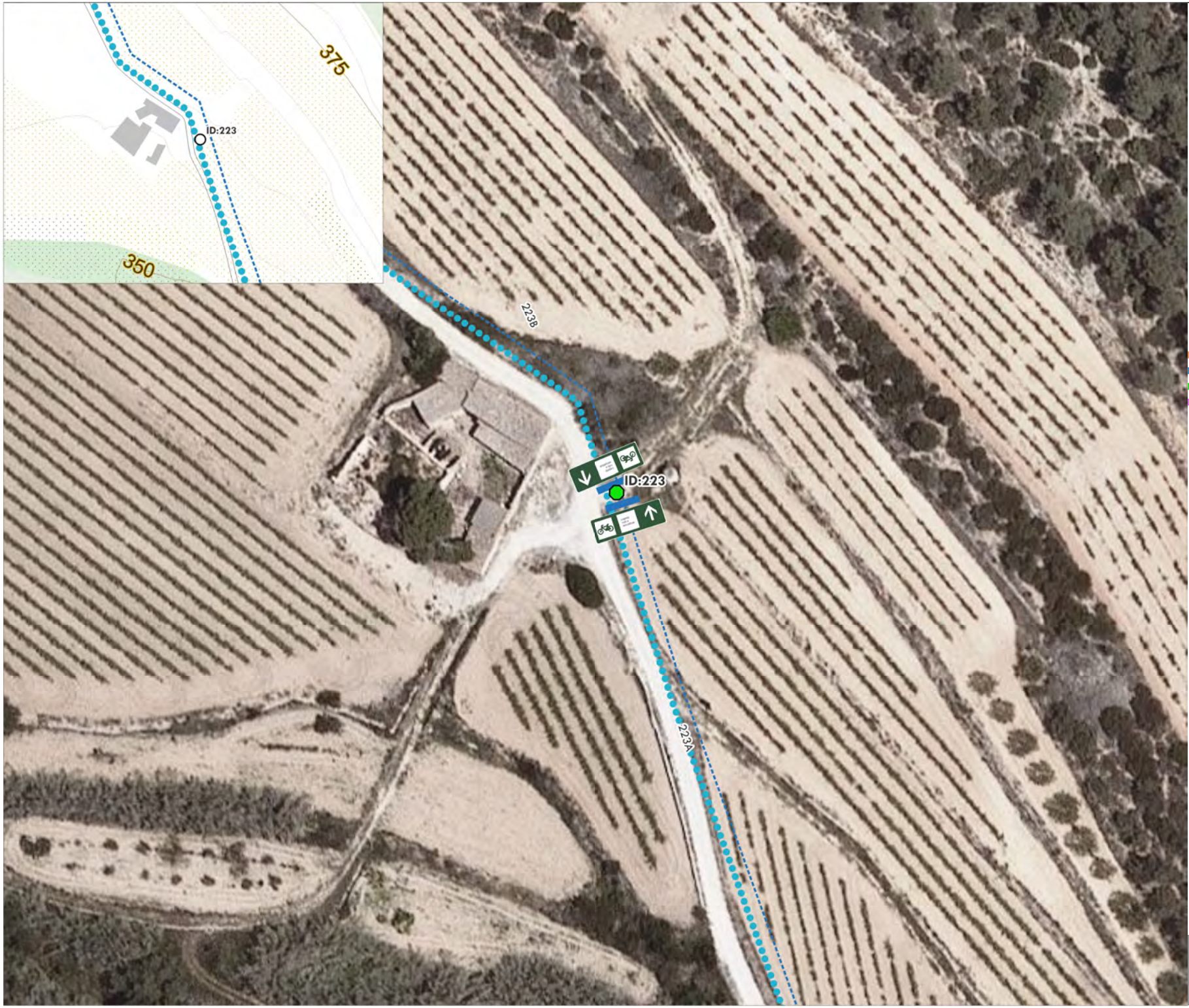

Consorci de Promoció Turística del Penedès

Diputació Barcelona

Servei de redacció del projecte executiu de senyalització direccional i anàlisi de seguretat del Penedès | Consorci de promoció turística de l'Alt Penedès

Senyalització d'orientació

Mediona

Eixos connectors
- Eix connector 1
- Eix connector 2
- Connexió amb centres d'interès

Tipologia de panells
- Direccional (390x225 o 390x285mm)
- Seguiment (390x130mm)
- Vertical (130x390mm)
- Encaminament (500x130mm)

Suports senyalització d'orientació
- Barana pont
- Suport existent metàl·lic
- Balissa existent de fusta
- Suport existent de fusta
- Suport existent de fusta DIBA
- Suport nou de fusta
- Balissa nova de fusta
- Suport nou metàl·lic

- Substitució suport mal estat

Rutes cicloturístiques Penedès
- Eix Diagonal Ciclista
- Via Augusta Gravel
- Via Blava de l'Anoia (en construcció)
- Camí del riu ciclable copiar
- Penedès 360 Gravel copiar

0 10 20 m

VAIC MOBILITY

Juliol 2025
A3

02
48/142



Consorci de Promoció Turística del Penedès

Diputació Barcelona

Servei de redacció del projecte executiu de senyalització direccional i anàlisi de seguretat del Penedès | Consorci de promoció turística de l'Alt Penedès

Senyalització d'orientació

Mediona

Eixos connectors
- Eix connector 1
- Eix connector 2
- Connexió amb centres d'interès

Tipologia de panells
- Direccional (390x225 o 390x285mm)
- Seguiment (390x130mm)
- Vertical (130x390mm)
- Encaminament (500x130mm)

Suports senyalització d'orientació
- Barana pont
- Suport existent metàl·lic
- Balissa existent de fusta
- Suport existent de fusta
- Suport existent de fusta DIBA
- Suport nou de fusta
- Balissa nova de fusta
- Suport nou metàl·lic

Substitució suport mal estat

Rutes cicloturístiques Penedès
- Eix Diagonal Ciclista
- Via Augusta Gravel
- Via Blava de l'Anoia (en construcció)
- Camí del riu ciclable copiar
- Penedès 360 Gravel copiar

0 10 20 m

VAIC MOBILITY



Consorci de Promoció Turística del Penedès

Diputació Barcelona

Servei de redacció del projecte executiu de senyalització direccional i anàlisi de seguretat del Penedès | Consorci de promoció turística de l'Alt Penedès

Senyalització d'orientació

Mediona

Eixos connectors
- Eix connector 1
- Eix connector 2
- Connexió amb centres d'interès

Tipologia de panells
- Direccional (390x225 o 390x285mm)
- Seguiment (390x130mm)
- Vertical (130x390mm)
- Encaminament (500x130mm)

Suports senyalització d'orientació
- Barana pont
- Suport existent metàl·lic
- Balissa existent de fusta
- Suport existent de fusta
- Suport existent de fusta DIBA
- Suport nou de fusta
- Balissa nova de fusta
- Suport nou metàl·lic

- Substitució suport mal estat

Rutes cicloturístiques Penedès
- Eix Diagonal Ciclista
- Via Augusta Gravel
- Via Blava de l'Anoia (en construcció)
- Camí del riu ciclable copiar
- Penedès 360 Gravel copiar

0 10 20 m

VAIC MOBILITY

Juliol 2025
A3

02
50/142



Consorci de Promoció Turística del Penedès

Diputació Barcelona

Servei de redacció del projecte executiu de senyalització direccional i anàlisi de seguretat del Penedès | Consorci de promoció turística de l'Alt Penedès

Senyalització d'orientació

Mediona

Eixos connectors
- Eix connector 1
- Eix connector 2
- Connexió amb centres d'interès

Tipologia de panells
- Direccional (390x225 o 390x285mm)
- Seguiment (390x130mm)
- Vertical (130x390mm)
- Encaminament (500x130mm)

Suports senyalització d'orientació
- Barana pont
- Suport existent metàl·lic
- Balissa existent de fusta
- Suport existent de fusta
- Suport existent de fusta DIBA
- Suport nou de fusta
- Balissa nova de fusta
- Suport nou metàl·lic

Substitució suport mal estat

Rutes cicloturístiques Penedès
- Eix Diagonal Ciclista
- Via Augusta Gravel
- Via Blava de l'Anoia (en construcció)
- Camí del riu ciclable copiar
- Penedès 360 Gravel copiar

0 10 20 m

VAIC MOBILITY

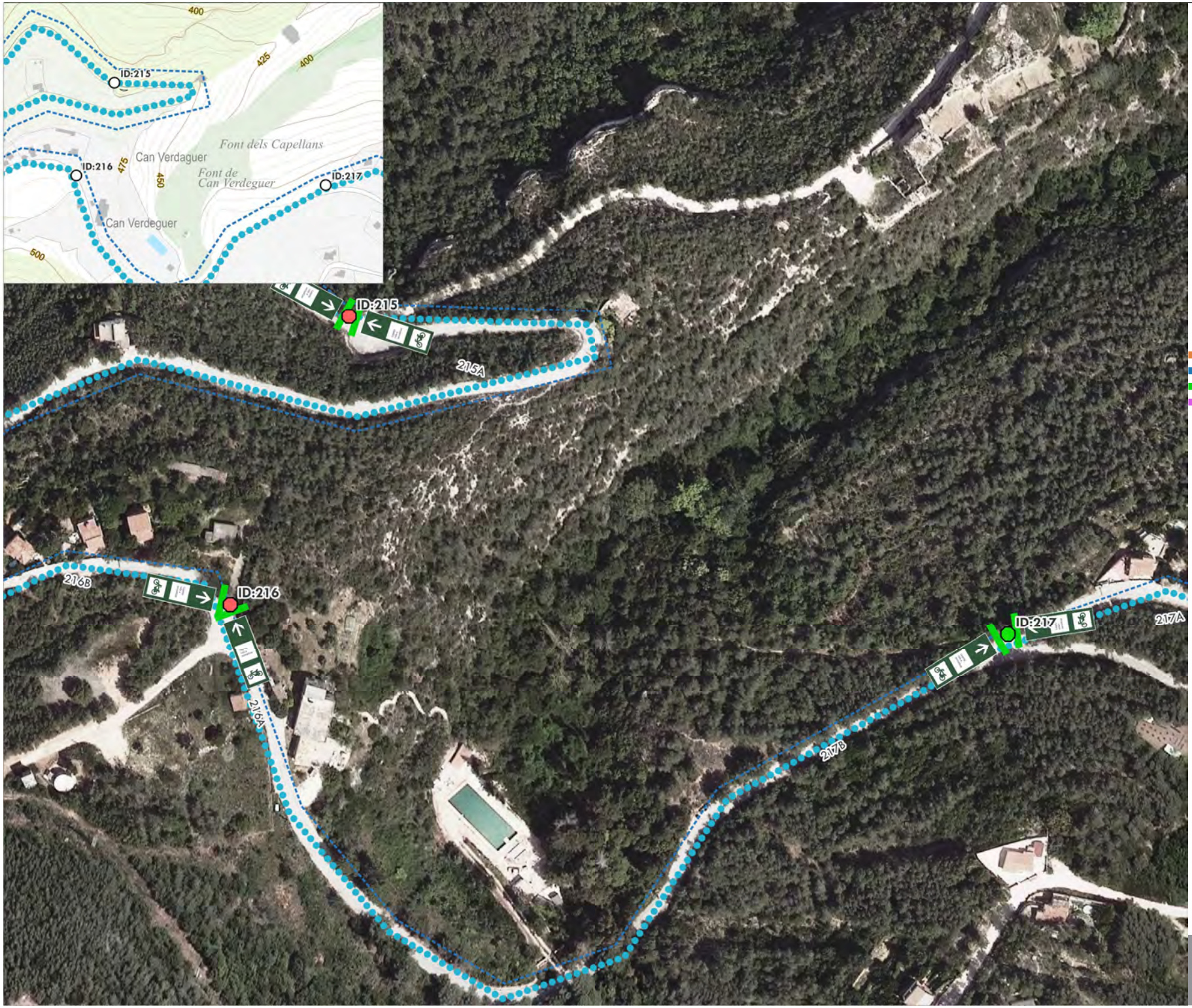

Consorci de Promoció Turística del Penedès

Diputació Barcelona

Servei de redacció del projecte executiu de senyalització direccional i anàlisi de seguretat del Penedès | Consorci de promoció turística de l'Alt Penedès

Senyalització d'orientació

Mediona

Eixos connectors
- Eix connector 1
- Eix connector 2
- Connexió amb centres d'interès

Tipologia de panells
- Direccional (390x225 o 390x285mm)
- Seguiment (390x130mm)
- Vertical (130x390mm)
- Encaminament (500x130mm)

Suports senyalització d'orientació
- Barana pont
- Suport existent metàl·lic
- Balissa existent de fusta
- Suport existent de fusta
- Suport existent de fusta DIBA
- Suport nou de fusta
- Balissa nova de fusta
- Suport nou metàl·lic

Substitució suport mal estat

Rutes cicloturístiques Penedès
- Eix Diagonal Ciclista
- Via Augusta Gravel
- Via Blava de l'Anoia (en construcció)
- Camí del riu ciclable copiar
- Penedès 360 Gravel copiar

0 10 20 m

VAIC MOBILITY

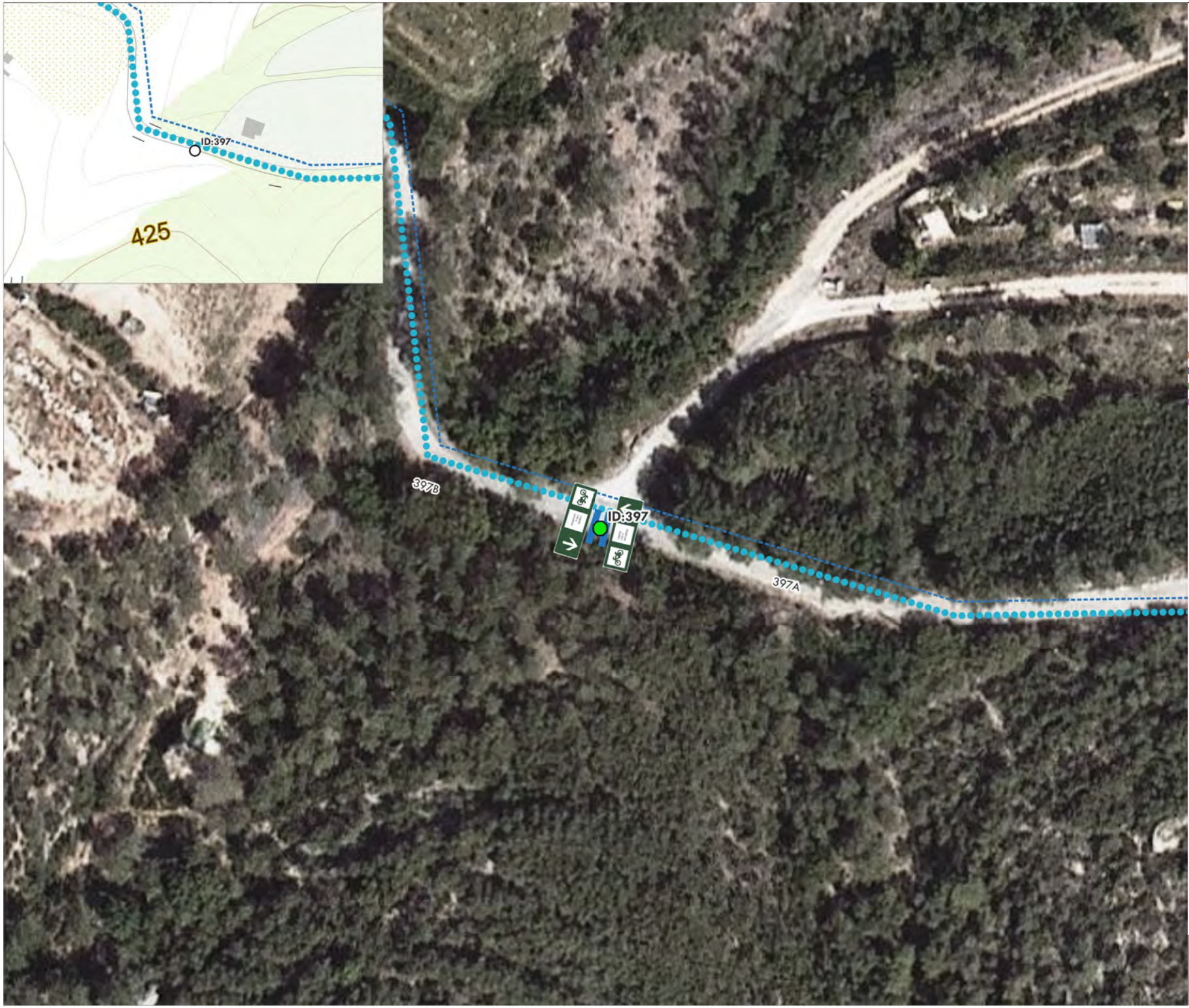

Consorci de Promoció Turística del Penedès

Diputació Barcelona

Servei de redacció del projecte executiu de senyalització direccional i anàlisi de seguretat del Penedès | Consorci de promoció turística de l'Alt Penedès

Senyalització d'orientació

Mediona

Eixos connectors
- Eix connector 1
- Eix connector 2
- Connexió amb centres d'interès

Tipologia de panells
- Direccional (390x225 o 390x285mm)
- Seguiment (390x130mm)
- Vertical (130x390mm)
- Encaminament (500x130mm)

Suports senyalització d'orientació
- Barana pont
- Suport existent metàl·lic
- Balissa existent de fusta
- Suport existent de fusta
- Suport existent de fusta DIBA
- Suport nou de fusta
- Balissa nova de fusta
- Suport nou metàl·lic

Substitució suport mal estat

Rutes cicloturístiques Penedès
- Eix Diagonal Ciclista
- Via Augusta Gravel
- Via Blava de l'Anoia (en construcció)
- Camí del riu ciclable copiar
- Penedès 360 Gravel copiar

0 10 20 m

VAIC MOBILITY

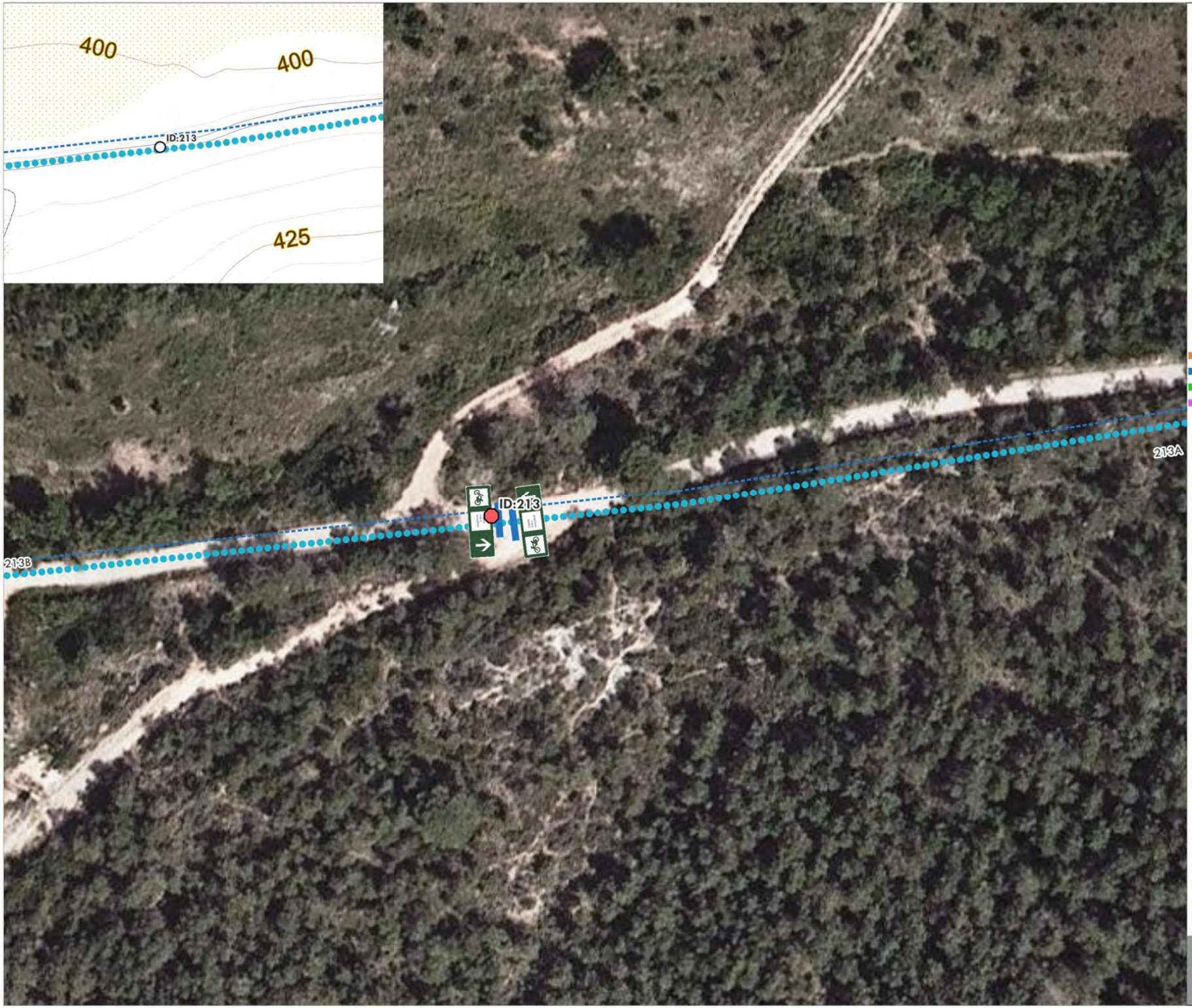

Consorci de Promoció Turística del Penedès

Diputació Barcelona

Servei de redacció del projecte executiu de senyalització direccional i anàlisi de seguretat del Penedès | Consorci de promoció turística de l'Alt Penedès

Senyalització d'orientació

Mediona

Eixos connectors
- Eix connector 1
- Eix connector 2
- Connexió amb centres d'interès

Tipologia de panells
- Direccional (390x225 o 390x285mm)
- Seguiment (390x130mm)
- Vertical (130x390mm)
- Encaminament (500x130mm)

Suports senyalització d'orientació
- Barana pont
- Suport existent metàl·lic
- Balissa existent de fusta
- Suport existent de fusta
- Suport existent de fusta DIBA
- Suport nou de fusta
- Balissa nova de fusta
- Suport nou metàl·lic

Substitució suport mal estat

Rutes cicloturístiques Penedès
- Eix Diagonal Ciclista
- Via Augusta Gravel
- Via Blava de l'Anoia (en construcció)
- Camí del riu ciclable copiar
- Penedès 360 Gravel copiar

0 10 20 m

VAIC MOBILITY

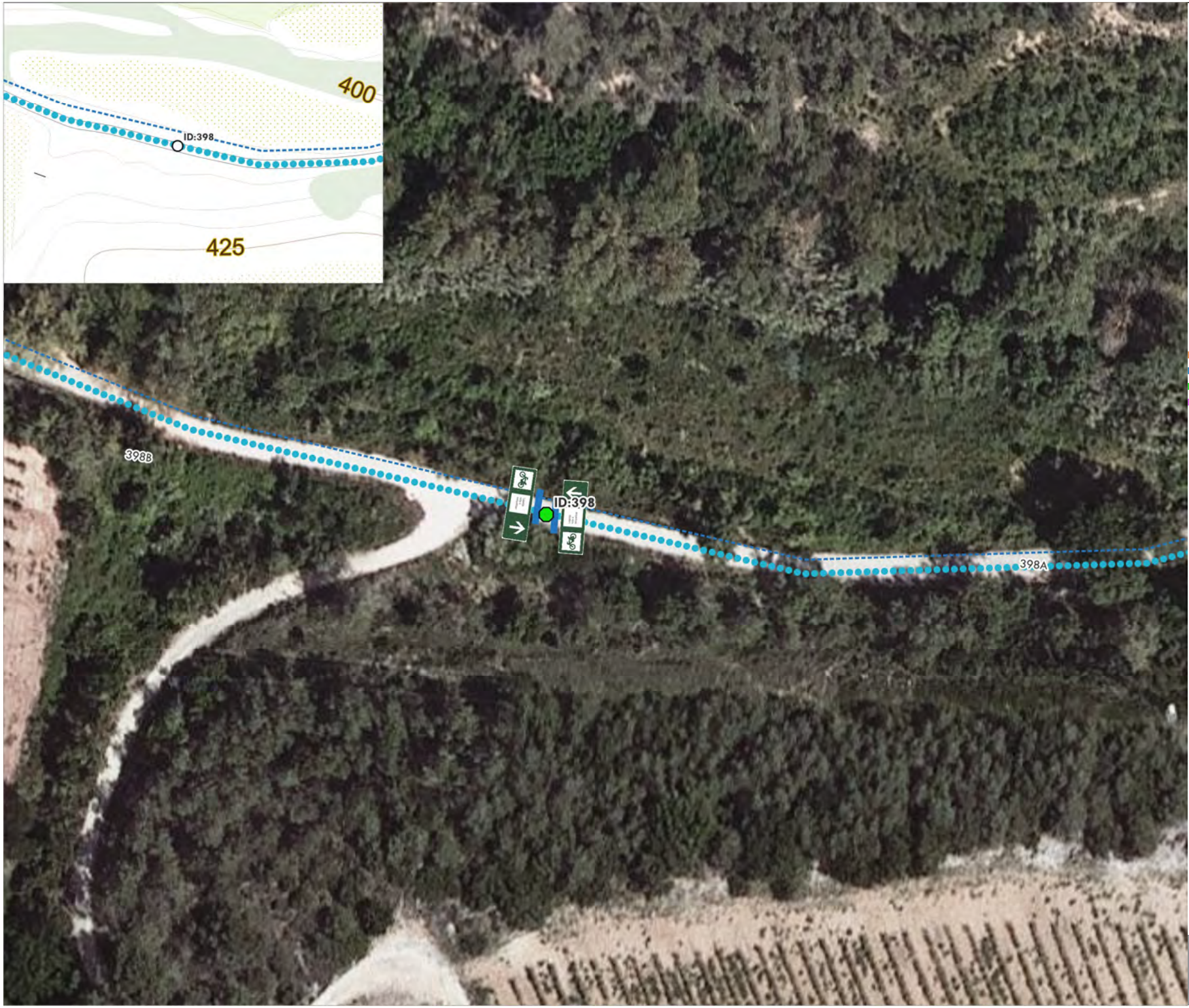

Consorci de Promoció Turística del Penedès

Diputació Barcelona

Servei de redacció del projecte executiu de senyalització direccional i anàlisi de seguretat del Penedès | Consorci de promoció turística de l'Alt Penedès

Senyalització d'orientació

Mediona

Eixos connectors
- Eix connector 1
- Eix connector 2
- Connexió amb centres d'interès

Tipologia de panells
- Direccional (390x225 o 390x285mm)
- Seguiment (390x130mm)
- Vertical (130x390mm)
- Encaminament (500x130mm)

Suports senyalització d'orientació
- Barana pont
- Suport existent metàl·lic
- Balissa existent de fusta
- Suport existent de fusta
- Suport existent de fusta DIBA
- Suport nou de fusta
- Balissa nova de fusta
- Suport nou metàl·lic

Substitució suport mal estat

Rutes cicloturístiques Penedès
- Eix Diagonal Ciclista
- Via Augusta Gravel
- Via Blava de l'Anoia (en construcció)
- Camí del riu ciclable copiar
- Penedès 360 Gravel copiar

0 10 20 m

VAIC MOBILITY



Consorci de Promoció Turística del Penedès

Diputació Barcelona

Servei de redacció del projecte executiu de senyalització direccional i anàlisi de seguretat del Penedès | Consorci de promoció turística de l'Alt Penedès

Senyalització d'orientació

Mediona

Eixos connectors
- Eix connector 1
- Eix connector 2
- Connexió amb centres d'interès

Tipologia de panells
- Direccional (390x225 o 390x285mm)
- Seguiment (390x130mm)
- Vertical (130x390mm)
- Encaminament (500x130mm)

Suports senyalització d'orientació
- Barana pont
- Suport existent metàl·lic
- Balissa existent de fusta
- Suport existent de fusta
- Suport existent de fusta DIBA
- Suport nou de fusta
- Balissa nova de fusta
- Suport nou metàl·lic

Substitució suport mal estat

Rutes cicloturístiques Penedès
- Eix Diagonal Ciclista
- Via Augusta Gravel
- Via Blava de l'Anoia (en construcció)
- Camí del riu ciclable copiar
- Penedès 360 Gravel copiar

0 10 20 m

VAIC MOBILITY



Consorci de Promoció Turística del Penedès

Diputació Barcelona

Servei de redacció del projecte executiu de senyalització direccional i anàlisi de seguretat del Penedès | Consorci de promoció turística de l'Alt Penedès

Senyalització d'orientació

Mediona

Eixos connectors
- Eix connector 1
- Eix connector 2
- Connexió amb centres d'interès

Tipologia de panells
- Direccional (390x225 o 390x285mm)
- Seguiment (390x130mm)
- Vertical (130x390mm)
- Encaminament (500x130mm)

Suports senyalització d'orientació
- Barana pont
- Suport existent metàl·lic
- Balissa existent de fusta
- Suport existent de fusta
- Suport existent de fusta DIBA
- Suport nou de fusta
- Balissa nova de fusta
- Suport nou metàl·lic

Substitució suport mal estat

Rutes cicloturístiques Penedès
- Eix Diagonal Ciclista
- Via Augusta Gravel
- Via Blava de l'Anoia (en construcció)
- Camí del riu ciclable copiar
- Penedès 360 Gravel copiar

0 10 20 m

VAIC MOBILITY



Consorci de Promoció Turística del Penedès

Diputació Barcelona

Servei de redacció del projecte executiu de senyalització direccional i anàlisi de seguretat del Penedès | Consorci de promoció turística de l'Alt Penedès

Senyalització d'orientació

Mediona

Eixos connectors
- Eix connector 1
- Eix connector 2
- Connexió amb centres d'interès

Tipologia de panells
- Direccional (390x225 o 390x285mm)
- Seguiment (390x130mm)
- Vertical (130x390mm)
- Encaminament (500x130mm)

Suports senyalització d'orientació
- Barana pont
- Suport existent metàl·lic
- Balissa existent de fusta
- Suport existent de fusta
- Suport existent de fusta DIBA
- Suport nou de fusta
- Balissa nova de fusta
- Suport nou metàl·lic

Substitució suport mal estat

Rutes cicloturístiques Penedès
- Eix Diagonal Ciclista
- Via Augusta Gravel
- Via Blava de l'Anoia (en construcció)
- Camí del riu ciclable copiar
- Penedès 360 Gravel copiar

0 10 20 m

VAIC MOBILITY



Consorci de Promoció Turística del Penedès

Diputació Barcelona

Servei de redacció del projecte executiu de senyalització direccional i anàlisi de seguretat del Penedès | Consorci de promoció turística de l'Alt Penedès

Senyalització d'orientació

Sant Sadurní d'Anoia

Eixos connectors
- Eix connector 1
- Eix connector 2
- Connexió amb centres d'interès

Tipologia de panells
- Direccional (390x225 o 390x285mm)
- Seguiment (390x130mm)
- Vertical (130x390mm)
- Encaminament (500x130mm)

Suports senyalització d'orientació
- Barana pont
- Suport existent metàl·lic
- Balissa existent de fusta
- Suport existent de fusta
- Suport existent de fusta DIBA
- Suport nou de fusta
- Balissa nova de fusta
- Suport nou metàl·lic

- Substitució suport mal estat

Rutes cicloturístiques Penedès
- Eix Diagonal Ciclista
- Via Augusta Gravel
- Via Blava de l'Anoia (en construcció)
- Camí del riu ciclable copiar
- Penedès 360 Gravel copiar

0 10 20 m

VAIC MOBILITY

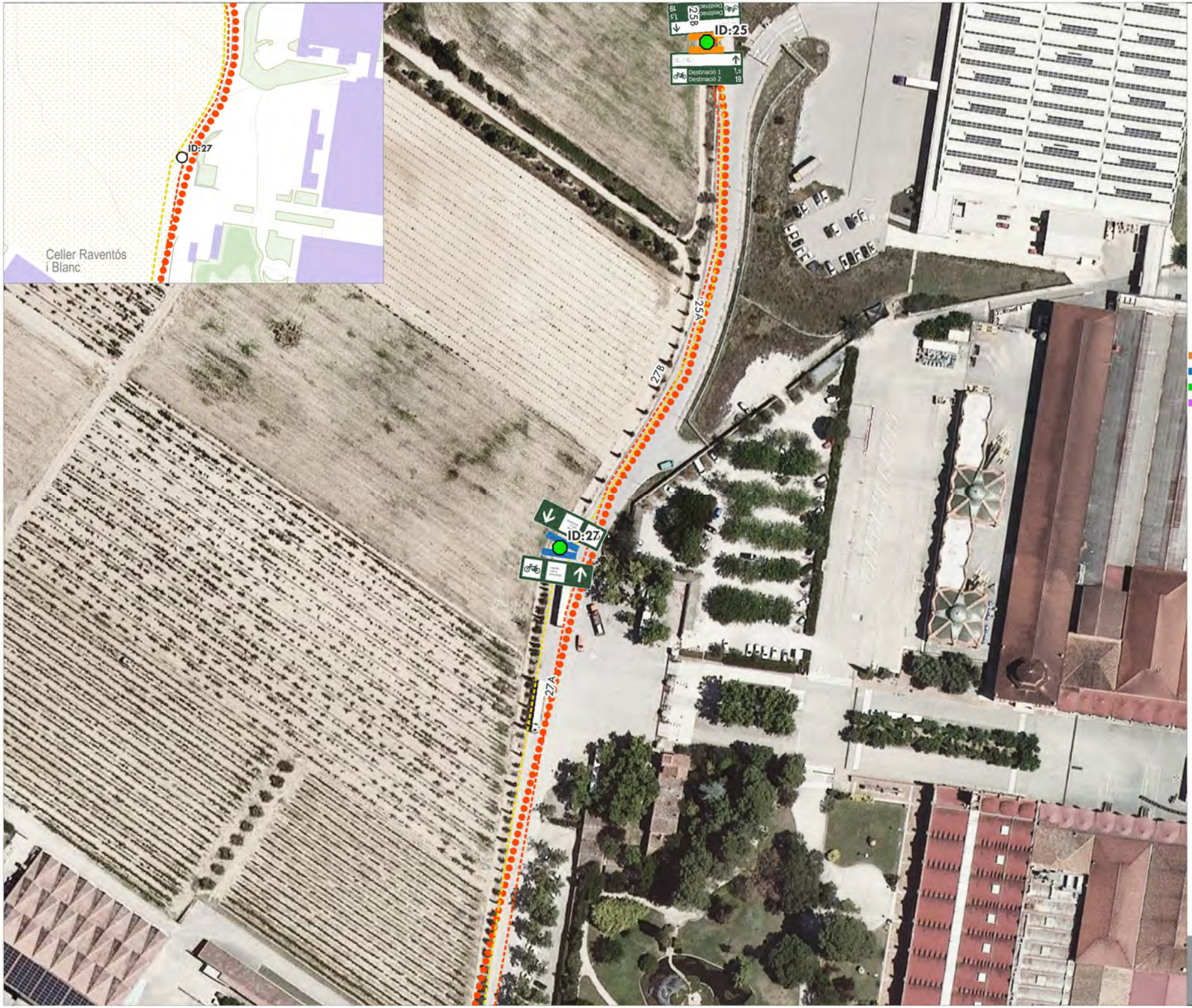

Consorci de Promoció Turística del Penedès

Diputació Barcelona

Servei de redacció del projecte executiu de senyalització direccional i anàlisi de seguretat del Penedès | Consorci de promoció turística de l'Alt Penedès

Senyalització d'orientació

Sant Sadurní d'Anoia

Eixos connectors
- Eix connector 1
- Eix connector 2
- Connexió amb centres d'interès

Tipologia de panells
- Direccional (390x225 o 390x285mm)
- Seguiment (390x130mm)
- Vertical (130x390mm)
- Encaminament (500x130mm)

Suports senyalització d'orientació
- Barana pont
- Suport existent metàl·lic
- Balissa existent de fusta
- Suport existent de fusta
- Suport existent de fusta DIBA
- Suport nou de fusta
- Balissa nova de fusta
- Suport nou metàl·lic

Substitució suport mal estat

Rutes cicloturístiques Penedès
- Eix Diagonal Ciclista
- Via Augusta Gravel
- Via Blava de l'Anoia (en construcció)
- Camí del riu ciclable copiar
- Penedès 360 Gravel copiar

0 10 20 m

VAIC MOBILITY

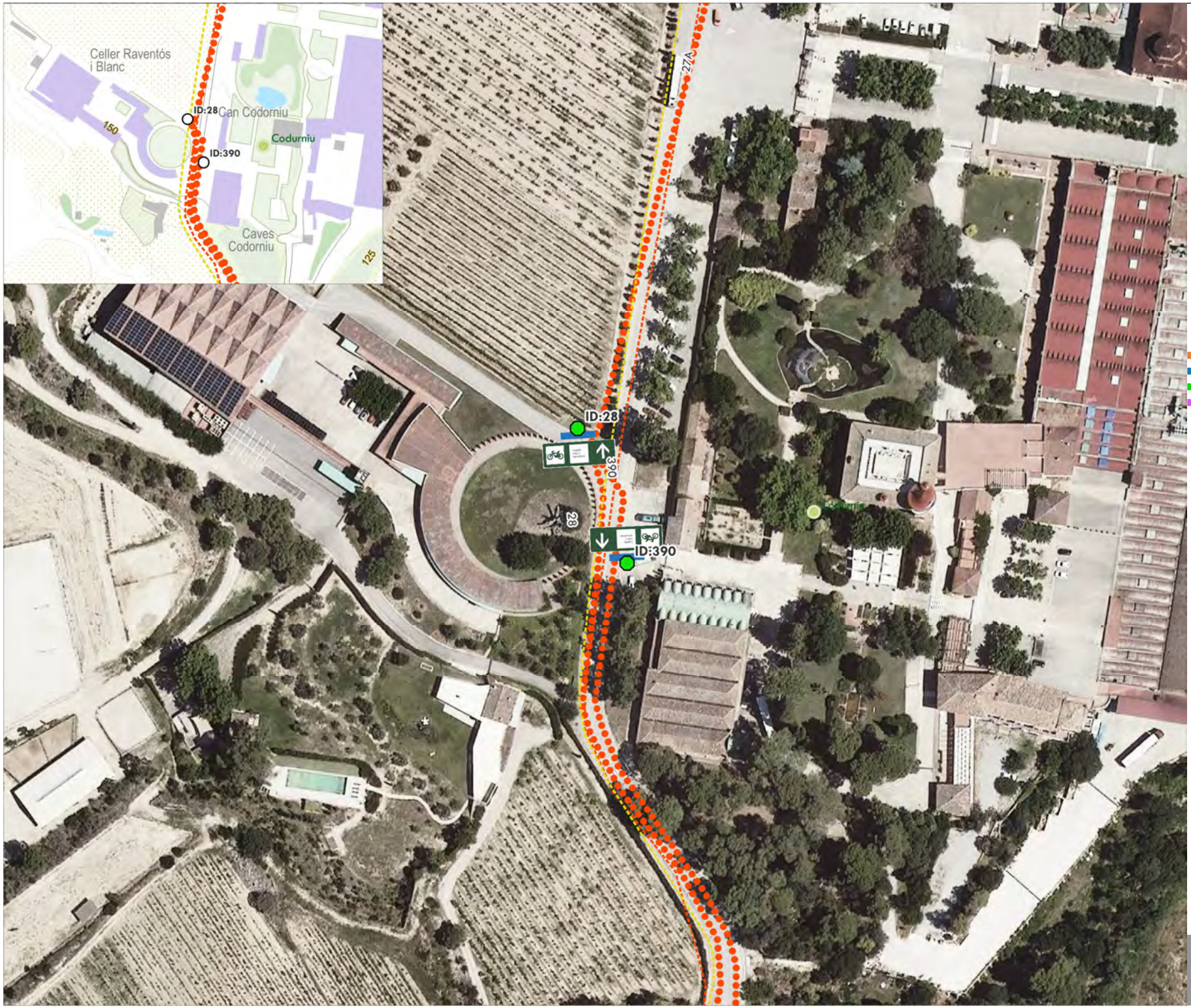

Consorci de Promoció Turística del Penedès

Diputació Barcelona

Servei de redacció del projecte executiu de senyalització direccional i anàlisi de seguretat del Penedès | Consorci de promoció turística de l'Alt Penedès

Senyalització d'orientació

Sant Sadurní d'Anoia

Eixos connectors
- Eix connector 1
- Eix connector 2
- Connexió amb centres d'interès

Tipologia de panells
- Direccional (390x225 o 390x285mm)
- Seguiment (390x130mm)
- Vertical (130x390mm)
- Encaminament (500x130mm)

Suports senyalització d'orientació
- Barana pont
- Suport existent metàl·lic
- Balissa existent de fusta
- Suport existent de fusta
- Suport existent de fusta DIBA
- Suport nou de fusta
- Balissa nova de fusta
- Suport nou metàl·lic

Substitució suport mal estat

Rutes cicloturístiques Penedès
- Eix Diagonal Ciclista
- Via Augusta Gravel
- Via Blava de l'Anoia (en construcció)
- Camí del riu ciclable copiar
- Penedès 360 Gravel copiar

0 10 20 m

VAIC MOBILITY

Juliol 2025
A3

02
61/142

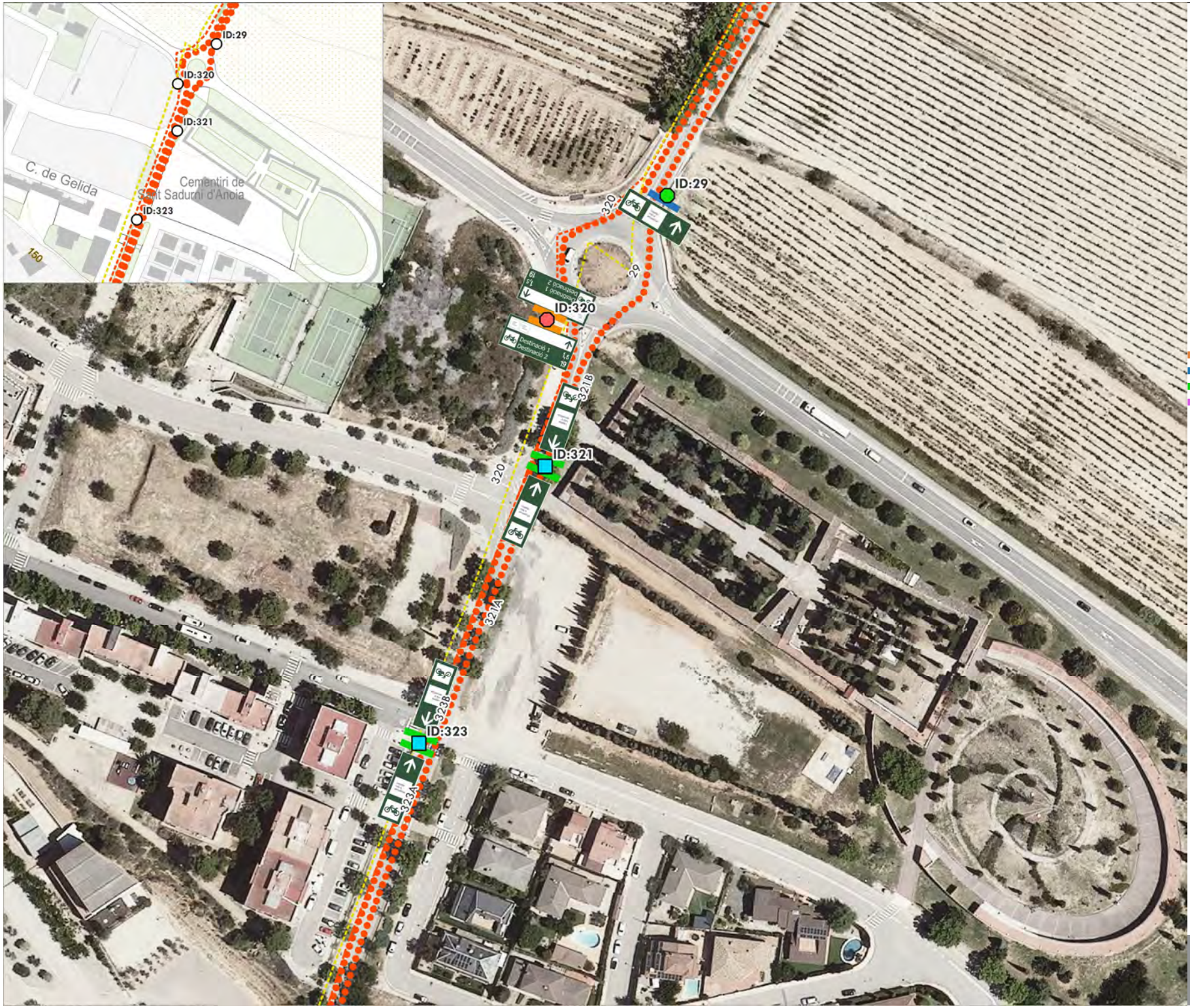

Consorci de Promoció Turística del Penedès

Diputació Barcelona

Servei de redacció del projecte executiu de senyalització direccional i anàlisi de seguretat del Penedès | Consorci de promoció turística de l'Alt Penedès

Senyalització d'orientació

Sant Sadurní d'Anoia

Eixos connectors
- Eix connector 1
- Eix connector 2
- Connexió amb centres d'interès

Tipologia de panells
- Direccional (390x225 o 390x285mm)
- Seguiment (390x130mm)
- Vertical (130x390mm)
- Encaminament (500x130mm)

Suports senyalització d'orientació
- Barana pont
- Suport existent metàl·lic
- Balissa existent de fusta
- Suport existent de fusta
- Suport existent de fusta DIBA
- Suport nou de fusta
- Balissa nova de fusta
- Suport nou metàl·lic

- Substitució suport mal estat

Rutes cicloturístiques Penedès
- Eix Diagonal Ciclista
- Via Augusta Gravel
- Via Blava de l'Anoia (en construcció)
- Camí del riu ciclable copiar
- Penedès 360 Gravel copiar

0 10 20 m

VAIC MOBILITY

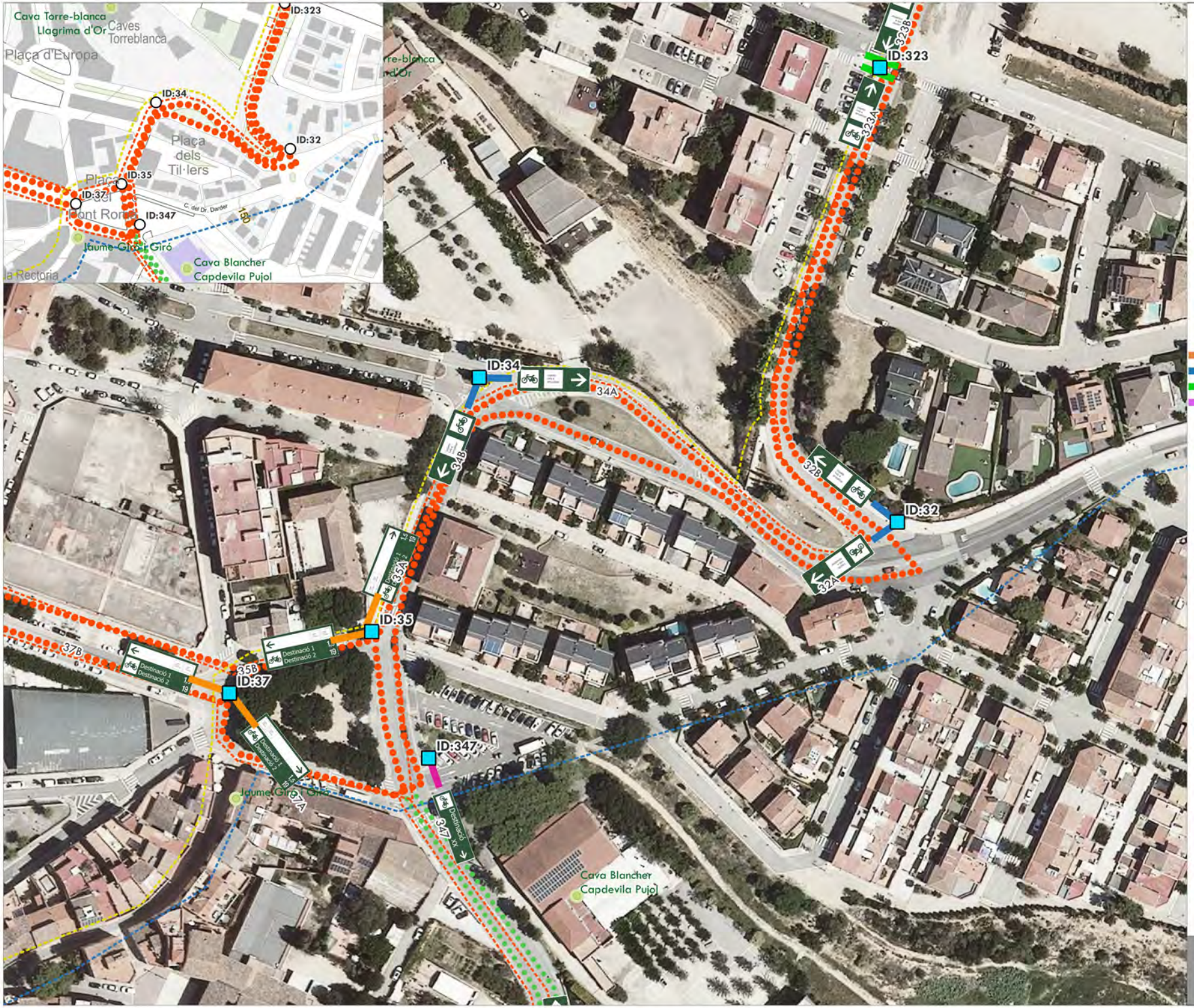

Consorci de Promoció Turística del Penedès

Diputació Barcelona

Servei de redacció del projecte executiu de senyalització direccional i anàlisi de seguretat del Penedès | Consorci de promoció turística de l'Alt Penedès

Senyalització d'orientació

Sant Sadurní d'Anoia

Eixos connectors
- Eix connector 1
- Eix connector 2
- Connexió amb centres d'interès

Tipologia de panells
- Direccional (390x225 o 390x285mm)
- Seguiment (390x130mm)
- Vertical (130x390mm)
- Encaminament (500x130mm)

Suports senyalització d'orientació
- Barana pont
- Suport existent metàl·lic
- Balissa existent de fusta
- Suport existent de fusta
- Suport existent de fusta DIBA
- Suport nou de fusta
- Balissa nova de fusta
- Suport nou metàl·lic

Substitució suport mal estat

Rutes cicloturístiques Penedès
- Eix Diagonal Ciclista
- Via Augusta Gravel
- Via Blava de l'Anoia (en construcció)
- Camí del riu ciclable copiar
- Penedès 360 Gravel copiar

0 10 20 m

VAIC MOBILITY

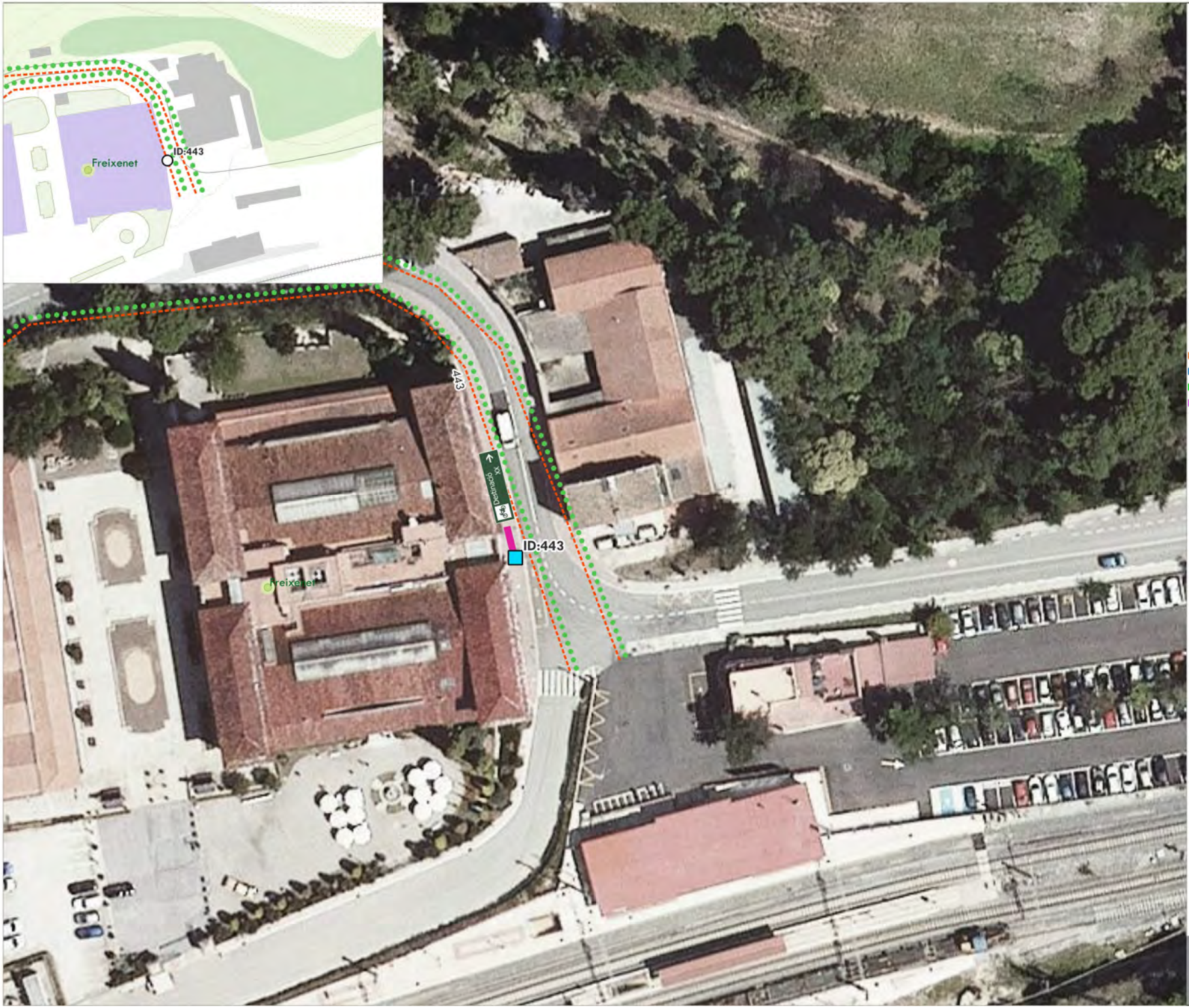

Consorci de Promoció Turística del Penedès

Diputació Barcelona

Servei de redacció del projecte executiu de senyalització direccional i anàlisi de seguretat del Penedès | Consorci de promoció turística de l'Alt Penedès

Senyalització d'orientació

Sant Sadurní d'Anoia

Eixos connectors
- Eix connector 1
- Eix connector 2
- Connexió amb centres d'interès

Tipologia de panells
- Direccional (390x225 o 390x285mm)
- Seguiment (390x130mm)
- Vertical (130x390mm)
- Encaminament (500x130mm)

Suports senyalització d'orientació
- Barana pont
- Suport existent metàl·lic
- Balissa existent de fusta
- Suport existent de fusta
- Suport existent de fusta DIBA
- Suport nou de fusta
- Balissa nova de fusta
- Suport nou metàl·lic

- Substitució suport mal estat

Rutes cicloturístiques Penedès
- Eix Diagonal Ciclista
- Via Augusta Gravel
- Via Blava de l'Anoia (en construcció)
- Camí del riu ciclable copiar
- Penedès 360 Gravel copiar

0 10 20 m

VAIC MOBILITY



Consorci de Promoció Turística del Penedès

Diputació Barcelona

Servei de redacció del projecte executiu de senyalització direccional i anàlisi de seguretat del Penedès | Consorci de promoció turística de l'Alt Penedès

Senyalització d'orientació

Sant Sadurní d'Anoia

Eixos connectors
- Eix connector 1
- Eix connector 2
- Connexió amb centres d'interès

Tipologia de panells
- Direccional (390x225 o 390x285mm)
- Seguiment (390x130mm)
- Vertical (130x390mm)
- Encaminament (500x130mm)

Suports senyalització d'orientació
- Barana pont
- Suport existent metàl·lic
- Balissa existent de fusta
- Suport existent de fusta
- Suport existent de fusta DIBA
- Suport nou de fusta
- Balissa nova de fusta
- Suport nou metàl·lic

- Substitució suport mal estat

Rutes cicloturístiques Penedès
- Eix Diagonal Ciclista
- Via Augusta Gravel
- Via Blava de l'Anoia (en construcció)
- Camí del riu ciclable copiar
- Penedès 360 Gravel copiar

0 10 20 m

VAIC MOBILITY



Consorci de Promoció Turística del Penedès

Diputació Barcelona

Servei de redacció del projecte executiu de senyalització direccional i anàlisi de seguretat del Penedès | Consorci de promoció turística de l'Alt Penedès

Senyalització d'orientació

Sant Sadurní d'Anoia

Eixos connectors
- Eix connector 1
- Eix connector 2
- Connexió amb centres d'interès

Tipologia de panells
- Direccional (390x225 o 390x285mm)
- Seguiment (390x130mm)
- Vertical (130x390mm)
- Encaminament (500x130mm)

Suports senyalització d'orientació
- Barana pont
- Suport existent metàl·lic
- Balissa existent de fusta
- Suport existent de fusta
- Suport existent de fusta DIBA
- Suport nou de fusta
- Balissa nova de fusta
- Suport nou metàl·lic

Substitució suport mal estat

Rutes cicloturístiques Penedès
- Eix Diagonal Ciclista
- Via Augusta Gravel
- Via Blava de l'Anoia (en construcció)
- Camí del riu ciclable copiar
- Penedès 360 Gravel copiar

0 10 20 m

VAIC MOBILITY

Juliol 2025
A3

02
65/142



Consorci de Promoció Turística del Penedès

Diputació Barcelona

Servei de redacció del projecte executiu de senyalització direccional i anàlisi de seguretat del Penedès | Consorci de promoció turística de l'Alt Penedès

Senyalització d'orientació

Sant Sadurní d'Anoia

Eixos connectors
- Eix connector 1
- Eix connector 2
- Connexió amb centres d'interès

Tipologia de panells
- Direccional (390x225 o 390x285mm)
- Seguiment (390x130mm)
- Vertical (130x390mm)
- Encaminament (500x130mm)

Suports senyalització d'orientació
- Barana pont
- Suport existent metàl·lic
- Balissa existent de fusta
- Suport existent de fusta
- Suport existent de fusta DIBA
- Suport nou de fusta
- Balissa nova de fusta
- Suport nou metàl·lic

Substitució suport mal estat

Rutes cicloturístiques Penedès
- Eix Diagonal Ciclista
- Via Augusta Gravel
- Via Blava de l'Anoia (en construcció)
- Camí del riu ciclable copiar
- Penedès 360 Gravel copiar

0 10 20 m

VAIC MOBILITY

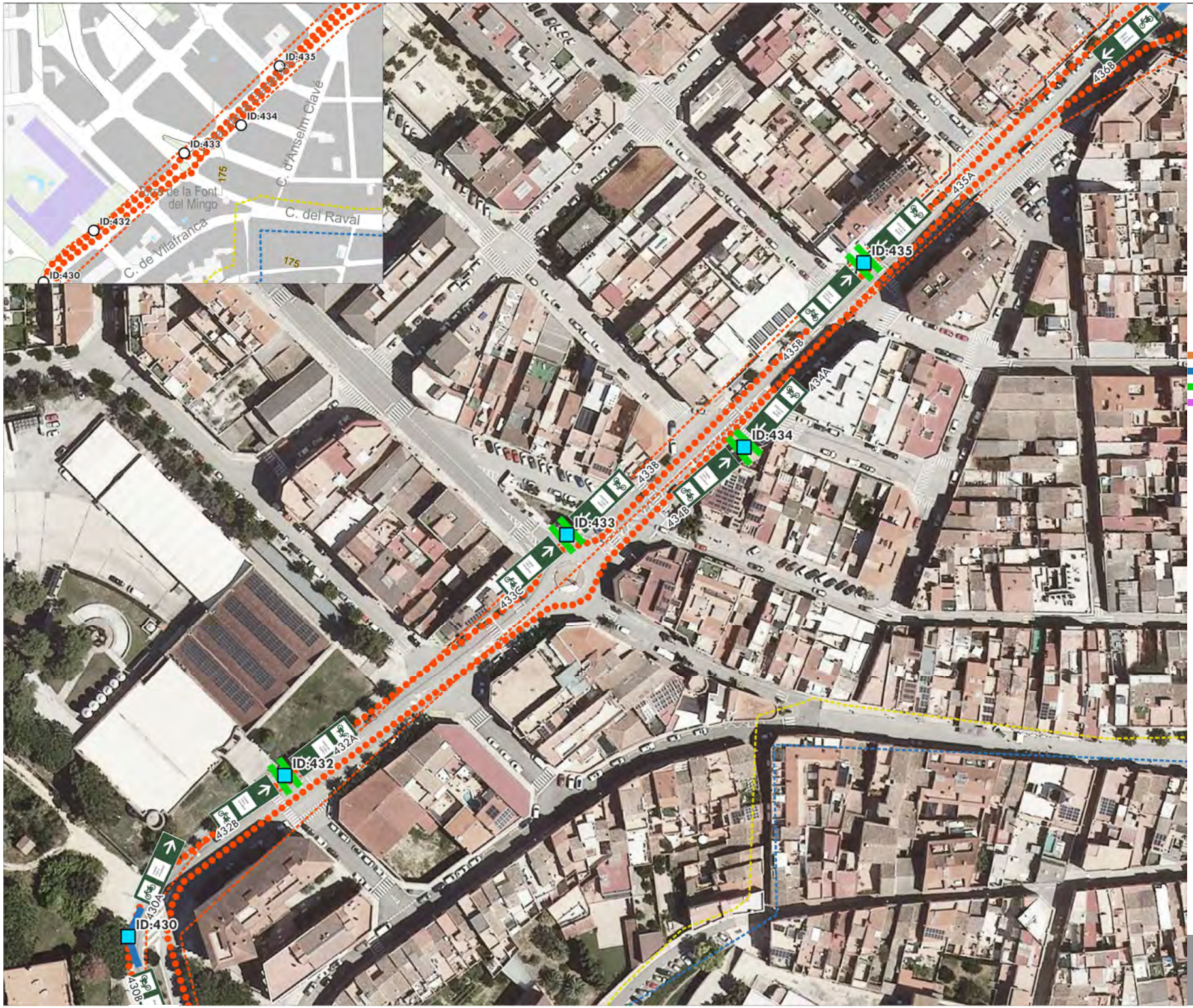

Consorci de Promoció Turística del Penedès

Diputació Barcelona

Servei de redacció del projecte executiu de senyalització direccional i anàlisi de seguretat del Penedès | Consorci de promoció turística de l'Alt Penedès

Senyalització d'orientació

Sant Sadurní d'Anoia

Eixos connectors
- Eix connector 1
- Eix connector 2
- Connexió amb centres d'interès

Tipologia de panells
- Direccional (390x225 o 390x285mm)
- Seguiment (390x130mm)
- Vertical (130x390mm)
- Encaminament (500x130mm)

Suports senyalització d'orientació
- Barana pont
- Suport existent metàl·lic
- Balissa existent de fusta
- Suport existent de fusta
- Suport existent de fusta DIBA
- Suport nou de fusta
- Balissa nova de fusta
- Suport nou metàl·lic

Substitució suport mal estat

Rutes cicloturístiques Penedès
- Eix Diagonal Ciclista
- Via Augusta Gravel
- Via Blava de l'Anoia (en construcció)
- Camí del riu ciclable copiar
- Penedès 360 Gravel copiar

0 10 20 m

VAIC MOBILITY



Consorci de Promoció Turística del Penedès

Diputació Barcelona

Servei de redacció del projecte executiu de senyalització direccional i anàlisi de seguretat del Penedès | Consorci de promoció turística de l'Alt Penedès

Senyalització d'orientació

Sant Sadurní d'Anoia

Eixos connectors
- Eix connector 1
- Eix connector 2
- Connexió amb centres d'interès

Tipologia de panells
- Direccional (390x225 o 390x285mm)
- Seguiment (390x130mm)
- Vertical (130x390mm)
- Encaminament (500x130mm)

Suports senyalització d'orientació
- Barana pont
- Suport existent metàl·lic
- Balissa existent de fusta
- Suport existent de fusta
- Suport existent de fusta DIBA
- Suport nou de fusta
- Balissa nova de fusta
- Suport nou metàl·lic

Substitució suport mal estat

Rutes cicloturístiques Penedès
- Eix Diagonal Ciclista
- Via Augusta Gravel
- Via Blava de l'Anoia (en construcció)
- Camí del riu ciclable copiar
- Penedès 360 Gravel copiar

0 10 20 m

VAIC MOBILITY

Juliol 2025
A3

02
69/142

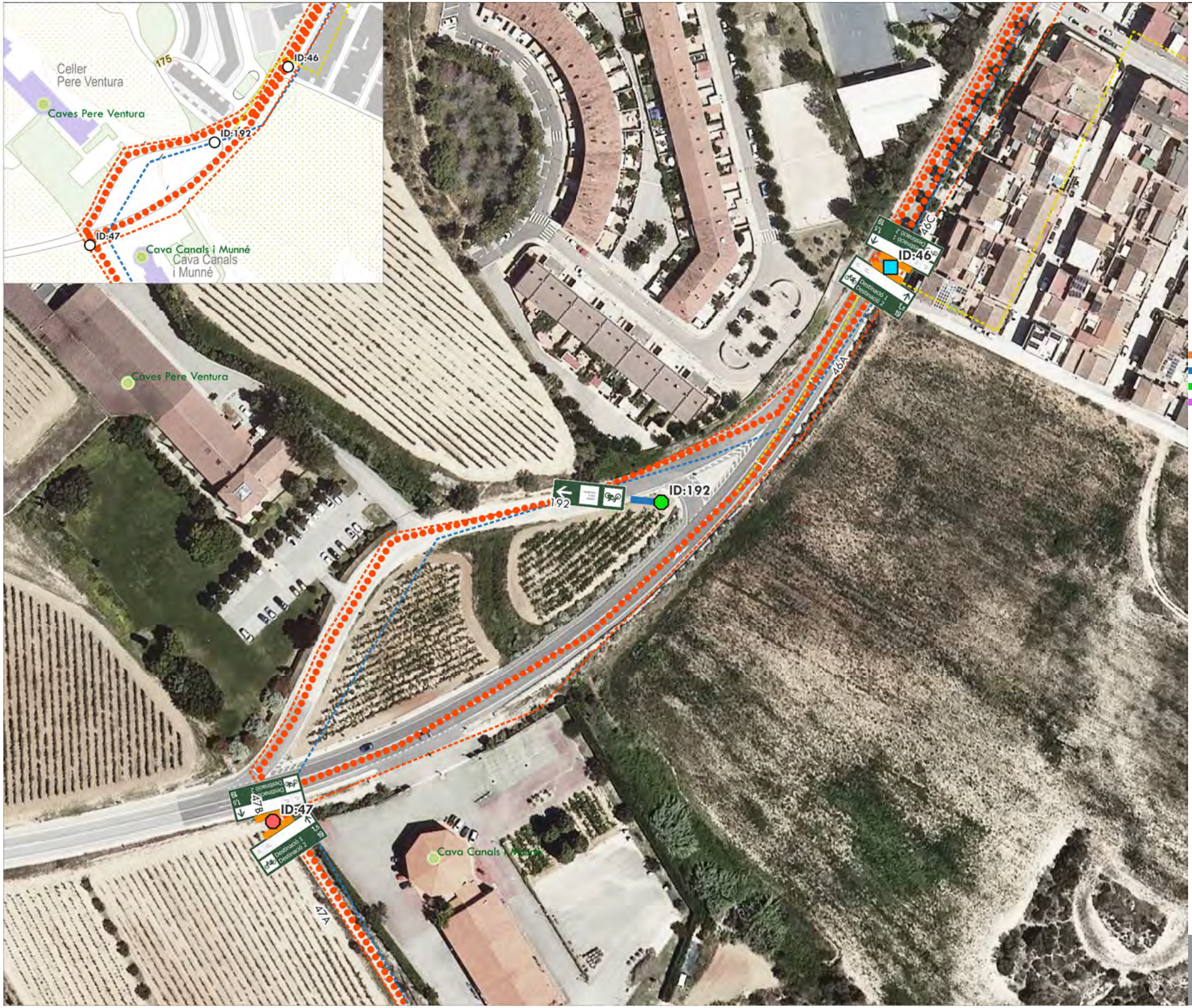

Consorci de Promoció Turística del Penedès

Diputació Barcelona

Servei de redacció del projecte executiu de senyalització direccional i anàlisi de seguretat del Penedès | Consorci de promoció turística de l'Alt Penedès

Senyalització d'orientació

Sant Sadurní d'Anoia

Eixos connectors
- Eix connector 1
- Eix connector 2
- Connexió amb centres d'interès

Tipologia de panells
- Direccional (390x225 o 390x285mm)
- Seguiment (390x130mm)
- Vertical (130x390mm)
- Encaminament (500x130mm)

Suports senyalització d'orientació
- Barana pont
- Suport existent metàl·lic
- Balissa existent de fusta
- Suport existent de fusta
- Suport existent de fusta DIBA
- Suport nou de fusta
- Balissa nova de fusta
- Suport nou metàl·lic

Substitució suport mal estat

Rutes cicloturístiques Penedès
- Eix Diagonal Ciclista
- Via Augusta Gravel
- Via Blava de l'Anoia (en construcció)
- Camí del riu ciclable copiar
- Penedès 360 Gravel copiar

0 10 20 m

VAIC MOBILITY



Consorci de Promoció Turística del Penedès

Diputació Barcelona

Servei de redacció del projecte executiu de senyalització direccional i anàlisi de seguretat del Penedès | Consorci de promoció turística de l'Alt Penedès

Senyalització d'orientació

Subirats

Eixos connectors
- Eix connector 1
- Eix connector 2
- Connexió amb centres d'interès

Tipologia de panells
- Direccional (390x225 o 390x285mm)
- Seguiment (390x130mm)
- Vertical (130x390mm)
- Encaminament (500x130mm)

Suports senyalització d'orientació
- Barana pont
- Suport existent metàl·lic
- Balissa existent de fusta
- Suport existent de fusta
- Suport existent de fusta DIBA
- Suport nou de fusta
- Balissa nova de fusta
- Suport nou metàl·lic

Substitució suport mal estat

Rutes cicloturístiques Penedès
- Eix Diagonal Ciclista
- Via Augusta Gravel
- Via Blava de l'Anoia (en construcció)
- Camí del riu ciclable copiar
- Penedès 360 Gravel copiar

0 10 20 m

VAIC MOBILITY



Consorci de Promoció Turística del Penedès

Diputació Barcelona

Servei de redacció del projecte executiu de senyalització direccional i anàlisi de seguretat del Penedès | Consorci de promoció turística de l'Alt Penedès

Senyalització d'orientació

Subirats

Eixos connectors
- Eix connector 1
- Eix connector 2
- Connexió amb centres d'interès

Tipologia de panells
- Direccional (390x225 o 390x285mm)
- Seguiment (390x130mm)
- Vertical (130x390mm)
- Encaminament (500x130mm)

Suports senyalització d'orientació
- Barana pont
- Suport existent metàl·lic
- Balissa existent de fusta
- Suport existent de fusta
- Suport existent de fusta DIBA
- Suport nou de fusta
- Balissa nova de fusta
- Suport nou metàl·lic

- Substitució suport mal estat

Rutes cicloturístiques Penedès
- Eix Diagonal Ciclista
- Via Augusta Gravel
- Via Blava de l'Anoia (en construcció)
- Camí del riu ciclable copiar
- Penedès 360 Gravel copiar

0 10 20 m

VAIC MOBILITY


Font de Can Batista
Can Batista
ID:56
ID:428
ID:57
175
150
ID:54
54B
56
ID:56
ID:428
428
57 A-1
ID:57
57B
57B
57A
57B
57C
57B
57C
57B
57C



Consorci de Promoció Turística del Penedès

Diputació Barcelona

Servei de redacció del projecte executiu de senyalització direccional i anàlisi de seguretat del Penedès | Consorci de promoció turística de l'Alt Penedès

Senyalització d'orientació

Subirats

Eixos connectors
- Eix connector 1
- Eix connector 2
- Connexió amb centres d'interès

Tipologia de panells
- Direccional (390x225 o 390x285mm)
- Seguiment (390x130mm)
- Vertical (130x390mm)
- Encaminament (500x130mm)

Suports senyalització d'orientació
- Barana pont
- Suport existent metàl·lic
- Balissa existent de fusta
- Suport existent de fusta
- Suport existent de fusta DIBA
- Suport nou de fusta
- Balissa nova de fusta
- Suport nou metàl·lic

Substitució suport mal estat

Rutes cicloturístiques Penedès
- Eix Diagonal Ciclista
- Via Augusta Gravel
- Via Blava de l'Anoia (en construcció)
- Camí del riu ciclable copiar
- Penedès 360 Gravel copiar

0 10 20 m

VAIC MOBILITY

Juliol 2025
A3

02
74/142



Consorci de Promoció Turística del Penedès

Diputació Barcelona

Servei de redacció del projecte executiu de senyalització direccional i anàlisi de seguretat del Penedès | Consorci de promoció turística de l'Alt Penedès

Senyalització d'orientació

Subirats

Eixos connectors
- Eix connector 1
- Eix connector 2
- Connexió amb centres d'interès

Tipologia de panells
- Direccional (390x225 o 390x285mm)
- Seguiment (390x130mm)
- Vertical (130x390mm)
- Encaminament (500x130mm)

Suports senyalització d'orientació
- Barana pont
- Suport existent metàl·lic
- Balissa existent de fusta
- Suport existent de fusta
- Suport existent de fusta DIBA
- Suport nou de fusta
- Balissa nova de fusta
- Suport nou metàl·lic

- Substitució suport mal estat

Rutes cicloturístiques Penedès
- Eix Diagonal Ciclista
- Via Augusta Gravel
- Via Blava de l'Anoia (en construcció)
- Camí del riu ciclable copiar
- Penedès 360 Gravel copiar

0 10 20 m

VAIC MOBILITY

Juliol 2025
A3

02
75/142



Consorci de Promoció Turística del Penedès

Diputació Barcelona

Servei de redacció del projecte executiu de senyalització direccional i anàlisi de seguretat del Penedès | Consorci de promoció turística de l'Alt Penedès

Senyalització d'orientació

Subirats

Eixos connectors
- Eix connector 1
- Eix connector 2
- Connexió amb centres d'interès

Tipologia de panells
- Direccional (390x225 o 390x285mm)
- Seguiment (390x130mm)
- Vertical (130x390mm)
- Encaminament (500x130mm)

Suports senyalització d'orientació
- Barana pont
- Suport existent metàl·lic
- Balissa existent de fusta
- Suport existent de fusta
- Suport existent de fusta DIBA
- Suport nou de fusta
- Balissa nova de fusta
- Suport nou metàl·lic

Substitució suport mal estat

Rutes cicloturístiques Penedès
- Eix Diagonal Ciclista
- Via Augusta Gravel
- Via Blava de l'Anoia (en construcció)
- Camí del riu ciclable copiar
- Penedès 360 Gravel copiar

0 10 20 m

VAIC MOBILITY

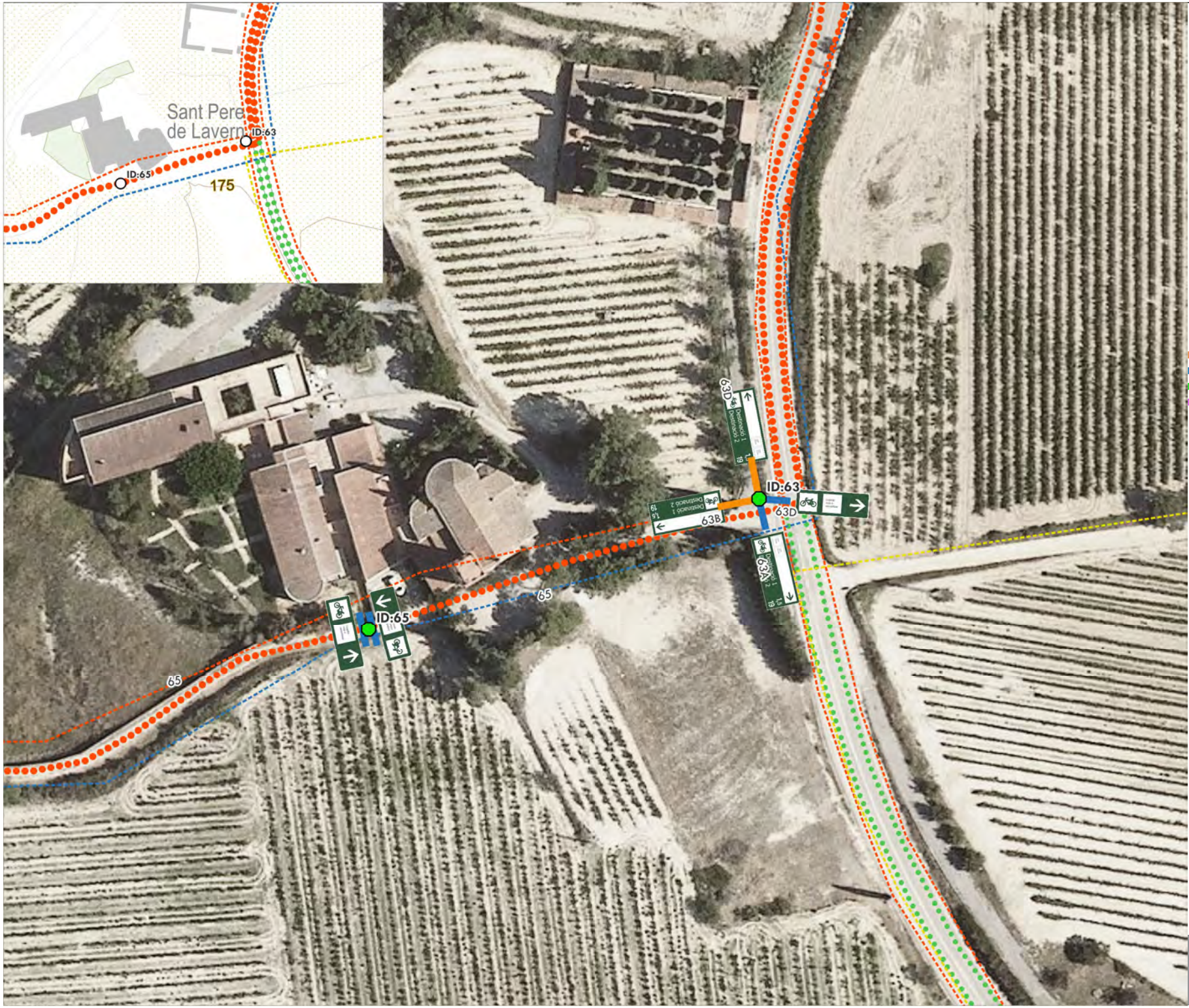

Consorci de Promoció Turística del Penedès

Diputació Barcelona

Servei de redacció del projecte executiu de senyalització direccional i anàlisi de seguretat del Penedès | Consorci de promoció turística de l'Alt Penedès

Senyalització d'orientació

Subirats

Eixos connectors
- Eix connector 1
- Eix connector 2
- Connexió amb centres d'interès

Tipologia de panells
- Direccional (390x225 o 390x285mm)
- Seguiment (390x130mm)
- Vertical (130x390mm)
- Encaminament (500x130mm)

Suports senyalització d'orientació
- Barana pont
- Suport existent metàl·lic
- Balissa existent de fusta
- Suport existent de fusta
- Suport existent de fusta DIBA
- Suport nou de fusta
- Balissa nova de fusta
- Suport nou metàl·lic

Substitució suport mal estat

Rutes cicloturístiques Penedès
- Eix Diagonal Ciclista
- Via Augusta Gravel
- Via Blava de l'Anoia (en construcció)
- Camí del riu ciclable copiar
- Penedès 360 Gravel copiar

0 10 20 m

VAIC MOBILITY



Consorci de Promoció Turística del Penedès

Diputació Barcelona

Servei de redacció del projecte executiu de senyalització direccional i anàlisi de seguretat del Penedès | Consorci de promoció turística de l'Alt Penedès

Senyalització d'orientació

Subirats

Eixos connectors
- Eix connector 1
- Eix connector 2
- Connexió amb centres d'interès

Tipologia de panells
- Direccional (390x225 o 390x285mm)
- Seguiment (390x130mm)
- Vertical (130x390mm)
- Encaminament (500x130mm)

Suports senyalització d'orientació
- Barana pont
- Suport existent metàl·lic
- Balissa existent de fusta
- Suport existent de fusta
- Suport existent de fusta DIBA
- Suport nou de fusta
- Balissa nova de fusta
- Suport nou metàl·lic

Substitució suport mal estat

Rutes cicloturístiques Penedès
- Eix Diagonal Ciclista
- Via Augusta Gravel
- Via Blava de l'Anoia (en construcció)
- Camí del riu ciclable copiar
- Penedès 360 Gravel copiar

0 10 20 m

VAIC MOBILITY



Consorci de Promoció Turística del Penedès

Diputació Barcelona

Servei de redacció del projecte executiu de senyalització direccional i anàlisi de seguretat del Penedès | Consorci de promoció turística de l'Alt Penedès

Senyalització d'orientació

Subirats

Eixos connectors
- Eix connector 1
- Eix connector 2
- Connexió amb centres d'interès

Tipologia de panells
- Direccional (390x225 o 390x285mm)
- Seguiment (390x130mm)
- Vertical (130x390mm)
- Encaminament (500x130mm)

Suports senyalització d'orientació
- Barana pont
- Suport existent metàl·lic
- Balissa existent de fusta
- Suport existent de fusta
- Suport existent de fusta DIBA
- Suport nou de fusta
- Balissa nova de fusta
- Suport nou metàl·lic

Substitució suport mal estat

Rutes cicloturístiques Penedès
- Eix Diagonal Ciclista
- Via Augusta Gravel
- Via Blava de l'Anoia (en construcció)
- Camí del riu ciclable copiar
- Penedès 360 Gravel copiar

0 10 20 m

VAIC MOBILITY

Juliol 2025
A3

02
79/142



Consorci de Promoció Turística del Penedès

Diputació Barcelona

Servei de redacció del projecte executiu de senyalització direccional i anàlisi de seguretat del Penedès | Consorci de promoció turística de l'Alt Penedès

Senyalització d'orientació

Subirats

Eixos connectors
- Eix connector 1
- Eix connector 2
- Connexió amb centres d'interès

Tipologia de panells
- Direccional (390x225 o 390x285mm)
- Seguiment (390x130mm)
- Vertical (130x390mm)
- Encaminament (500x130mm)

Suports senyalització d'orientació
- Barana pont
- Suport existent metàl·lic
- Balissa existent de fusta
- Suport existent de fusta
- Suport existent de fusta DIBA
- Suport nou de fusta
- Balissa nova de fusta
- Suport nou metàl·lic

Substitució suport mal estat

Rutes cicloturístiques Penedès
- Eix Diagonal Ciclista
- Via Augusta Gravel
- Via Blava de l'Anoia (en construcció)
- Camí del riu ciclable copiar
- Penedès 360 Gravel copiar

0 10 20 m

VAIC MOBILITY

Juliol 2025
A3

02
80/142



Consorci de Promoció Turística del Penedès

Diputació Barcelona

Servei de redacció del projecte executiu de senyalització direccional i anàlisi de seguretat del Penedès | Consorci de promoció turística de l'Alt Penedès

Senyalització d'orientació

Subirats

Eixos connectors
- Eix connector 1
- Eix connector 2
- Connexió amb centres d'interès

Tipologia de panells
- Direccional (390x225 o 390x285mm)
- Seguiment (390x130mm)
- Vertical (130x390mm)
- Encaminament (500x130mm)

Suports senyalització d'orientació
- Barana pont
- Suport existent metàl·lic
- Balissa existent de fusta
- Suport existent de fusta
- Suport existent de fusta DIBA
- Suport nou de fusta
- Balissa nova de fusta
- Suport nou metàl·lic

Substitució suport mal estat

Rutes cicloturístiques Penedès
- Eix Diagonal Ciclista
- Via Augusta Gravel
- Via Blava de l'Anoia (en construcció)
- Camí del riu ciclable copiar
- Penedès 360 Gravel copiar

0 10 20 m

VAIC MOBILITY



Consorci de Promoció Turística del Penedès

Diputació Barcelona

Servei de redacció del projecte executiu de senyalització direccional i anàlisi de seguretat del Penedès | Consorci de promoció turística de l'Alt Penedès

Senyalització d'orientació

Subirats

Eixos connectors
- Eix connector 1
- Eix connector 2
- Connexió amb centres d'interès

Tipologia de panells
- Direccional (390x225 o 390x285mm)
- Seguiment (390x130mm)
- Vertical (130x390mm)
- Encaminament (500x130mm)

Suports senyalització d'orientació
- Barana pont
- Suport existent metàl·lic
- Balissa existent de fusta
- Suport existent de fusta
- Suport existent de fusta DIBA
- Suport nou de fusta
- Balissa nova de fusta
- Suport nou metàl·lic

Substitució suport mal estat

Rutes cicloturístiques Penedès
- Eix Diagonal Ciclista
- Via Augusta Gravel
- Via Blava de l'Anoia (en construcció)
- Camí del riu ciclable copiar
- Penedès 360 Gravel copiar

0 10 20 m

VAIC MOBILITY

Juliol 2025
A3

02
82/142

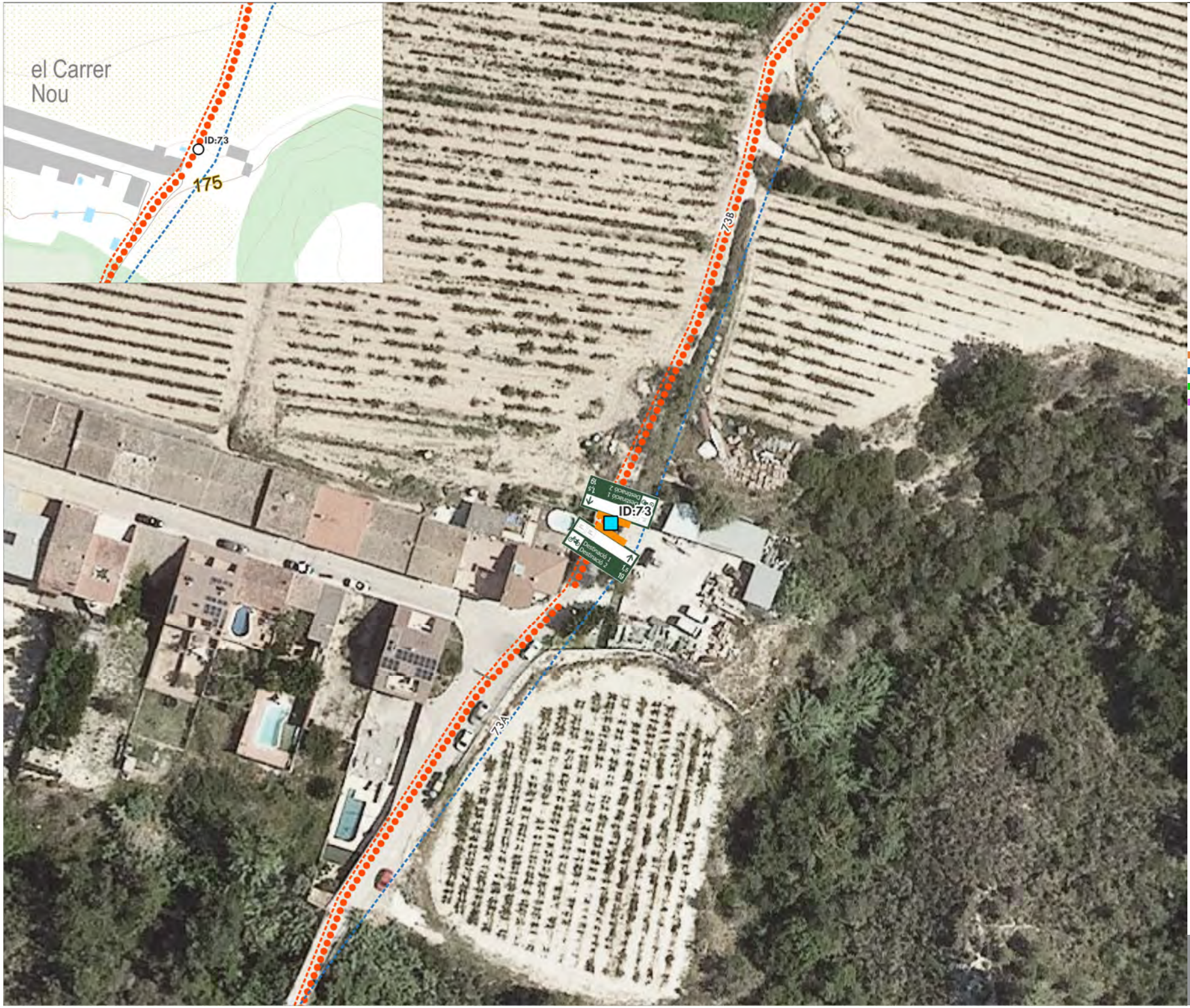

Consorci de Promoció Turística del Penedès

Diputació Barcelona

Servei de redacció del projecte executiu de senyalització direccional i anàlisi de seguretat del Penedès | Consorci de promoció turística de l'Alt Penedès

Senyalització d'orientació

Subirats

Eixos connectors
- Eix connector 1
- Eix connector 2
- Connexió amb centres d'interès

Tipologia de panells
- Direccional (390x225 o 390x285mm)
- Seguiment (390x130mm)
- Vertical (130x390mm)
- Encaminament (500x130mm)

Suports senyalització d'orientació
- Barana pont
- Suport existent metàl·lic
- Balissa existent de fusta
- Suport existent de fusta
- Suport existent de fusta DIBA
- Suport nou de fusta
- Balissa nova de fusta
- Suport nou metàl·lic

Substitució suport mal estat

Rutes cicloturístiques Penedès
- Eix Diagonal Ciclista
- Via Augusta Gravel
- Via Blava de l'Anoia (en construcció)
- Camí del riu ciclable copiar
- Penedès 360 Gravel copiar

0 10 20 m

VAIC MOBILITY

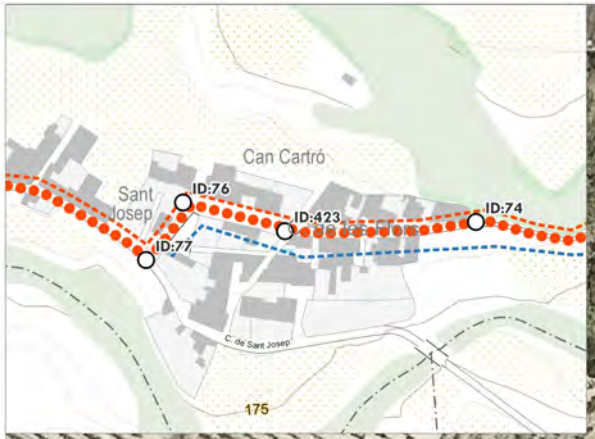

Consorci de Promoció Turística del Penedès

Diputació Barcelona

Servei de redacció del projecte executiu de senyalització direccional i anàlisi de seguretat del Penedès | Consorci de promoció turística de l'Alt Penedès

Senyalització d'orientació

Subirats

Eixos connectors
- Eix connector 1
- Eix connector 2
- Connexió amb centres d'interès

Tipologia de panells
- Direccional (390x225 o 390x285mm)
- Seguiment (390x130mm)
- Vertical (130x390mm)
- Encaminament (500x130mm)

Suports senyalització d'orientació
- Barana pont
- Suport existent metàl·lic
- Balissa existent de fusta
- Suport existent de fusta
- Suport existent de fusta DIBA
- Suport nou de fusta
- Balissa nova de fusta
- Suport nou metàl·lic

Substitució suport mal estat

Rutes cicloturístiques Penedès
- Eix Diagonal Ciclista
- Via Augusta Gravel
- Via Blava de l'Anoia (en construcció)
- Camí del riu ciclable copiar
- Penedès 360 Gravel copiar

0 10 20 m

VAIC MOBILITY



Consorci de Promoció Turística del Penedès

Diputació Barcelona

Servei de redacció del projecte executiu de senyalització direccional i anàlisi de seguretat del Penedès | Consorci de promoció turística de l'Alt Penedès

Senyalització d'orientació

Subirats

Eixos connectors
- Eix connector 1
- Eix connector 2
- Connexió amb centres d'interès

Tipologia de panells
- Direccional (390x225 o 390x285mm)
- Seguiment (390x130mm)
- Vertical (130x390mm)
- Encaminament (500x130mm)

Suports senyalització d'orientació
- Barana pont
- Suport existent metàl·lic
- Balissa existent de fusta
- Suport existent de fusta
- Suport existent de fusta DIBA
- Suport nou de fusta
- Balissa nova de fusta
- Suport nou metàl·lic

Substitució suport mal estat

Rutes cicloturístiques Penedès
- Eix Diagonal Ciclista
- Via Augusta Gravel
- Via Blava de l'Anoia (en construcció)
- Camí del riu ciclable copiar
- Penedès 360 Gravel copiar

0 10 20 m

VAIC MOBILITY



Consorci de Promoció Turística del Penedès

Diputació Barcelona

Servei de redacció del projecte executiu de senyalització direccional i anàlisi de seguretat del Penedès | Consorci de promoció turística de l'Alt Penedès

Senyalització d'orientació

Subirats

Eixos connectors
- Eix connector 1
- Eix connector 2
- Connexió amb centres d'interès

Tipologia de panells
- Direccional (390x225 o 390x285mm)
- Seguiment (390x130mm)
- Vertical (130x390mm)
- Encaminament (500x130mm)

Suports senyalització d'orientació
- Barana pont
- Suport existent metàl·lic
- Balissa existent de fusta
- Suport existent de fusta
- Suport existent de fusta DIBA
- Suport nou de fusta
- Balissa nova de fusta
- Suport nou metàl·lic

- Substitució suport mal estat

Rutes cicloturístiques Penedès
- Eix Diagonal Ciclista
- Via Augusta Gravel
- Via Blava de l'Anoia (en construcció)
- Camí del riu ciclable copiar
- Penedès 360 Gravel copiar

0 10 20 m

VAIC MOBILITY



Consorci de Promoció Turística del Penedès

Diputació Barcelona

Servei de redacció del projecte executiu de senyalització direccional i anàlisi de seguretat del Penedès | Consorci de promoció turística de l'Alt Penedès

Senyalització d'orientació

Santa Fe del Penedès

Eixos connectors
- Eix connector 1
- Eix connector 2
- Connexió amb centres d'interès

Tipologia de panells
- Direccional (390x225 o 390x285mm)
- Seguiment (390x130mm)
- Vertical (130x390mm)
- Encaminament (500x130mm)

Suports senyalització d'orientació
- Barana pont
- Suport existent metàl·lic
- Balissa existent de fusta
- Suport existent de fusta
- Suport existent de fusta DIBA
- Suport nou de fusta
- Balissa nova de fusta
- Suport nou metàl·lic

Substitució suport mal estat

Rutes cicloturístiques Penedès
- Eix Diagonal Ciclista
- Via Augusta Gravel
- Via Blava de l'Anoia (en construcció)
- Camí del riu ciclable copiar
- Penedès 360 Gravel copiar

0 10 20 m

VAIC MOBILITY

Juliol 2025
A3

02
87/142



Consorci de Promoció Turística del Penedès

Diputació Barcelona

Servei de redacció del projecte executiu de senyalització direccional i anàlisi de seguretat del Penedès | Consorci de promoció turística de l'Alt Penedès

Senyalització d'orientació

Santa Fe del Penedès

Eixos connectors
- Eix connector 1
- Eix connector 2
- Connexió amb centres d'interès

Tipologia de panells
- Direccional (390x225 o 390x285mm)
- Seguiment (390x130mm)
- Vertical (130x390mm)
- Encaminament (500x130mm)

Suports senyalització d'orientació
- Barana pont
- Suport existent metàl·lic
- Balissa existent de fusta
- Suport existent de fusta
- Suport existent de fusta DIBA
- Suport nou de fusta
- Balissa nova de fusta
- Suport nou metàl·lic

Substitució suport mal estat

Rutes cicloturístiques Penedès
- Eix Diagonal Ciclista
- Via Augusta Gravel
- Via Blava de l'Anoia (en construcció)
- Camí del riu ciclable copiar
- Penedès 360 Gravel copiar

0 10 20 m

VAIC MOBILITY

Juliol 2025
A3

02
88/142



Consorci de Promoció Turística del Penedès

Diputació Barcelona

Servei de redacció del projecte executiu de senyalització direccional i anàlisi de seguretat del Penedès | Consorci de promoció turística de l'Alt Penedès

Senyalització d'orientació

Santa Fe del Penedès

Eixos connectors
- Eix connector 1
- Eix connector 2
- Connexió amb centres d'interès

Tipologia de panells
- Direccional (390x225 o 390x285mm)
- Seguiment (390x130mm)
- Vertical (130x390mm)
- Encaminament (500x130mm)

Suports senyalització d'orientació
- Barana pont
- Suport existent metàl·lic
- Balissa existent de fusta
- Suport existent de fusta
- Suport existent de fusta DIBA
- Suport nou de fusta
- Balissa nova de fusta
- Suport nou metàl·lic

- Substitució suport mal estat

Rutes cicloturístiques Penedès
- Eix Diagonal Ciclista
- Via Augusta Gravel
- Via Blava de l'Anoia (en construcció)
- Camí del riu ciclable copiar
- Penedès 360 Gravel copiar

0 10 20 m

VAIC MOBILITY

Juliol 2025
A3

02
89/142

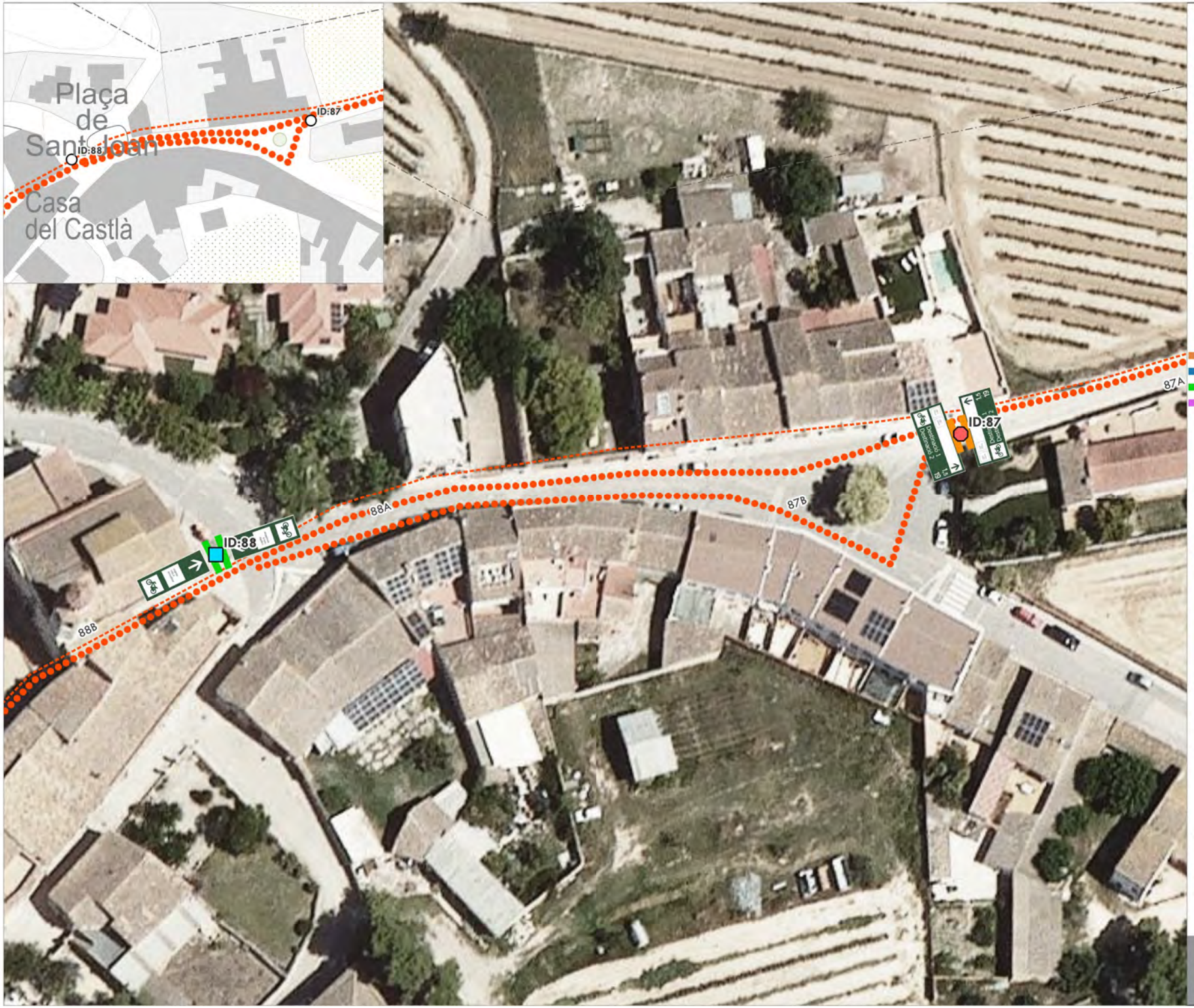

Consorci de Promoció Turística del Penedès

Diputació Barcelona

Servei de redacció del projecte executiu de senyalització direccional i anàlisi de seguretat del Penedès | Consorci de promoció turística de l'Alt Penedès

Senyalització d'orientació

Santa Fe del Penedès

Eixos connectors
- Eix connector 1
- Eix connector 2
- Connexió amb centres d'interès

Tipologia de panells
- Direccional (390x225 o 390x285mm)
- Seguiment (390x130mm)
- Vertical (130x390mm)
- Encaminament (500x130mm)

Suports senyalització d'orientació
- Barana pont
- Suport existent metàl·lic
- Balissa existent de fusta
- Suport existent de fusta
- Suport existent de fusta DIBA
- Suport nou de fusta
- Balissa nova de fusta
- Suport nou metàl·lic

Substitució suport mal estat

Rutes cicloturístiques Penedès
- Eix Diagonal Ciclista
- Via Augusta Gravel
- Via Blava de l'Anoia (en construcció)
- Camí del riu ciclable copiar
- Penedès 360 Gravel copiar

0 10 20 m

VAIC MOBILITY



Consorci de Promoció Turística del Penedès

Diputació Barcelona

Servei de redacció del projecte executiu de senyalització direccional i anàlisi de seguretat del Penedès | Consorci de promoció turística de l'Alt Penedès

Senyalització d'orientació

la Granada

Eixos connectors
- Eix connector 1
- Eix connector 2
- Connexió amb centres d'interès

Tipologia de panells
- Direccional (390x225 o 390x285mm)
- Seguiment (390x130mm)
- Vertical (130x390mm)
- Encaminament (500x130mm)

Suports senyalització d'orientació
- Barana pont
- Suport existent metàl·lic
- Balissa existent de fusta
- Suport existent de fusta
- Suport existent de fusta DIBA
- Suport nou de fusta
- Balissa nova de fusta
- Suport nou metàl·lic

Substitució suport mal estat

Rutes cicloturístiques Penedès
- Eix Diagonal Ciclista
- Via Augusta Gravel
- Via Blava de l'Anoia (en construcció)
- Camí del riu ciclable copiar
- Penedès 360 Gravel copiar

0 10 20 m

VAIC MOBILITY

Juliol 2025
A3

02
91/142

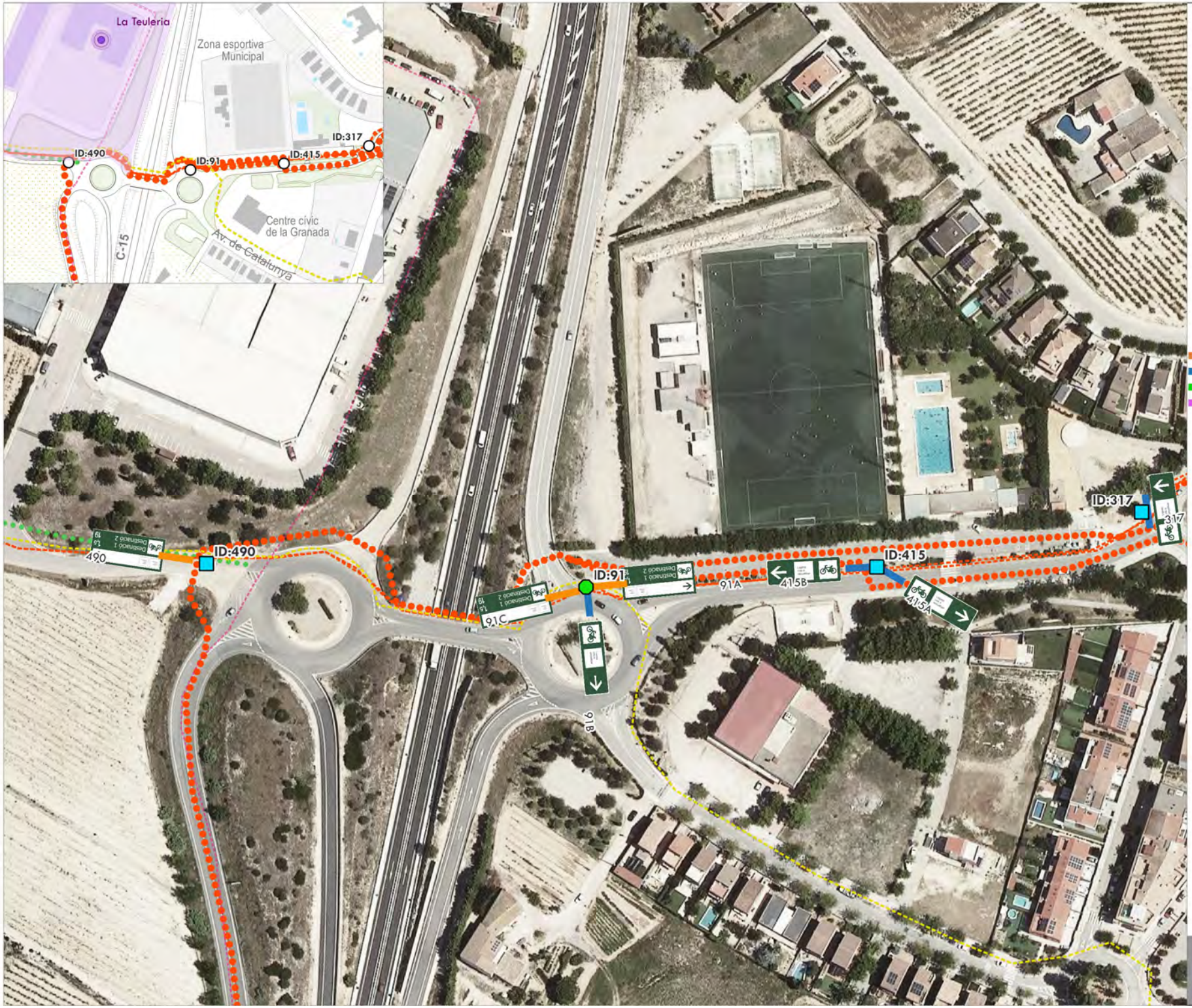

Consorci de Promoció Turística del Penedès

Diputació Barcelona

Servei de redacció del projecte executiu de senyalització direccional i anàlisi de seguretat del Penedès | Consorci de promoció turística de l'Alt Penedès

Senyalització d'orientació

la Granada

Eixos connectors
- Eix connector 1
- Eix connector 2
- Connexió amb centres d'interès

Tipologia de panells
- Direccional (390x225 o 390x285mm)
- Seguiment (390x130mm)
- Vertical (130x390mm)
- Encaminament (500x130mm)

Suports senyalització d'orientació
- Barana pont
- Suport existent metàl·lic
- Balissa existent de fusta
- Suport existent de fusta
- Suport existent de fusta DIBA
- Suport nou de fusta
- Balissa nova de fusta
- Suport nou metàl·lic

Substitució suport mal estat

Rutes cicloturístiques Penedès
- Eix Diagonal Ciclista
- Via Augusta Gravel
- Via Blava de l'Anoia (en construcció)
- Camí del riu ciclable copiar
- Penedès 360 Gravel copiar

0 10 20 m

VAIC MOBILITY



Consorci de Promoció Turística del Penedès

Diputació Barcelona

Servei de redacció del projecte executiu de senyalització direccional i anàlisi de seguretat del Penedès | Consorci de promoció turística de l'Alt Penedès

Senyalització d'orientació

la Granada

Eixos connectors
- Eix connector 1
- Eix connector 2
- Connexió amb centres d'interès

Tipologia de panells
- Direccional (390x225 o 390x285mm)
- Seguiment (390x130mm)
- Vertical (130x390mm)
- Encaminament (500x130mm)

Suports senyalització d'orientació
- Barana pont
- Suport existent metàl·lic
- Balissa existent de fusta
- Suport existent de fusta
- Suport existent de fusta DIBA
- Suport nou de fusta
- Balissa nova de fusta
- Suport nou metàl·lic

Substitució suport mal estat

Rutes cicloturístiques Penedès
- Eix Diagonal Ciclista
- Via Augusta Gravel
- Via Blava de l'Anoia (en construcció)
- Camí del riu ciclable copiar
- Penedès 360 Gravel copiar

0 10 20 m

VAIC MOBILITY



Consorci de Promoció Turística del Penedès

Diputació Barcelona

Servei de redacció del projecte executiu de senyalització direccional i anàlisi de seguretat del Penedès | Consorci de promoció turística de l'Alt Penedès

Senyalització d'orientació

Les Cabanyes

Eixos connectors
- Eix connector 1
- Eix connector 2
- Connexió amb centres d'interès

Tipologia de panells
- Direccional (390x225 o 390x285mm)
- Seguiment (390x130mm)
- Vertical (130x390mm)
- Encaminament (500x130mm)

Suports senyalització d'orientació
- Barana pont
- Suport existent metàl·lic
- Balissa existent de fusta
- Suport existent de fusta
- Suport existent de fusta DIBA
- Suport nou de fusta
- Balissa nova de fusta
- Suport nou metàl·lic

- Substitució suport mal estat

Rutes cicloturístiques Penedès
- Eix Diagonal Ciclista
- Via Augusta Gravel
- Via Blava de l'Anoia (en construcció)
- Camí del riu ciclable copiar
- Penedès 360 Gravel copiar

0 10 20 m

VAIC MOBILITY

Juliol 2025
A3

02
94/142



Consorci de Promoció Turística del Penedès

Diputació Barcelona

Servei de redacció del projecte executiu de senyalització direccional i anàlisi de seguretat del Penedès | Consorci de promoció turística de l'Alt Penedès

Senyalització d'orientació

Vilafranca del Penedès

Eixos connectors
- Eix connector 1
- Eix connector 2
- Connexió amb centres d'interès

Tipologia de panells
- Direccional (390x225 o 390x285mm)
- Seguiment (390x130mm)
- Vertical (130x390mm)
- Encaminament (500x130mm)

Suports senyalització d'orientació
- Barana pont
- Suport existent metàl·lic
- Balissa existent de fusta
- Suport existent de fusta
- Suport existent de fusta DIBA
- Suport nou de fusta
- Balissa nova de fusta
- Suport nou metàl·lic

Substitució suport mal estat

Rutes cicloturístiques Penedès
- Eix Diagonal Ciclista
- Via Augusta Gravel
- Via Blava de l'Anoia (en construcció)
- Camí del riu ciclable copiar
- Penedès 360 Gravel copiar

0 10 20 m

VAIC MOBILITY

Juliol 2025
A3

02
95/142

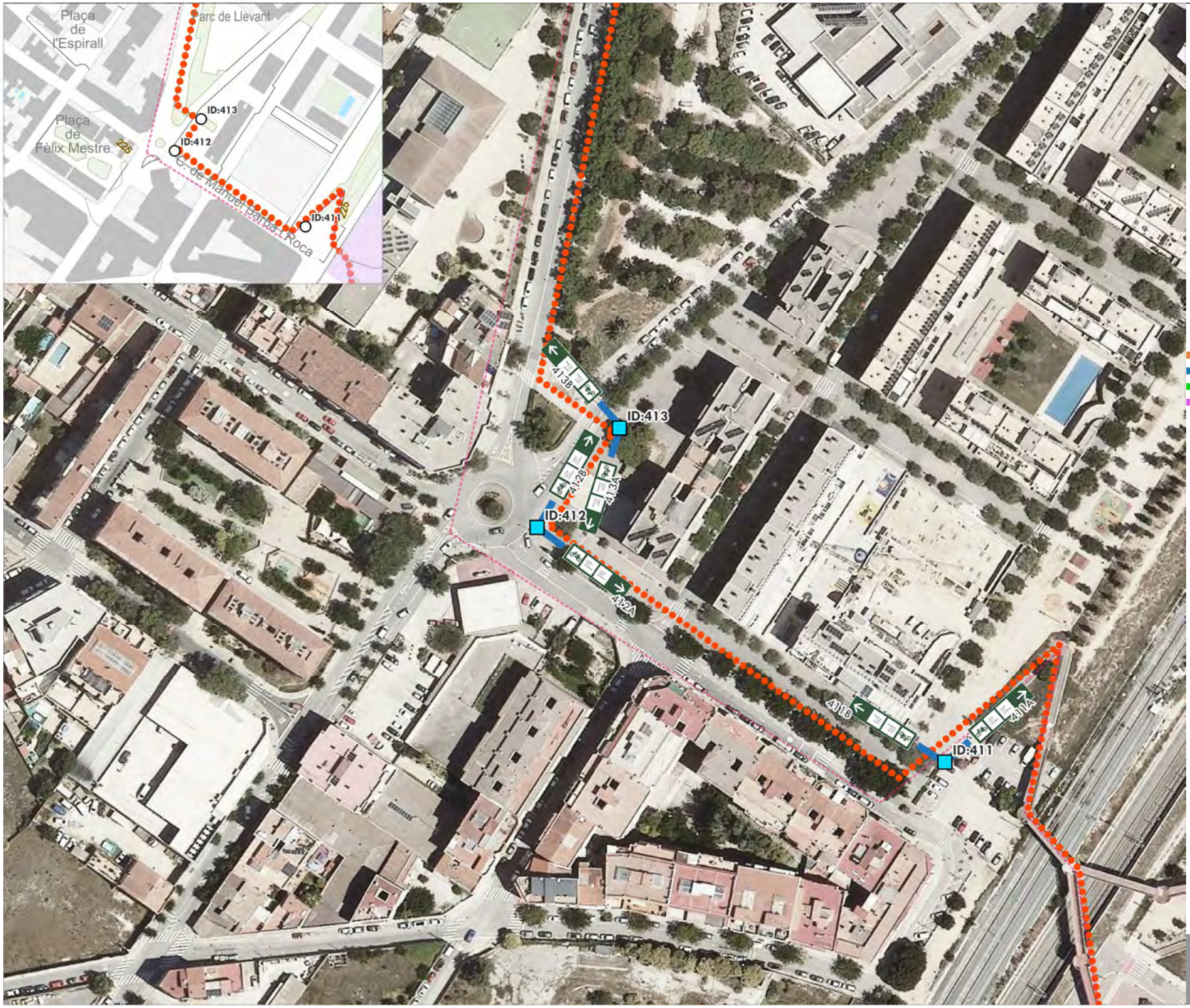

Consorci de Promoció Turística del Penedès

Diputació Barcelona

Servei de redacció del projecte executiu de senyalització direccional i anàlisi de seguretat del Penedès | Consorci de promoció turística de l'Alt Penedès

Senyalització d'orientació

Vilafranca del Penedès

Eixos connectors
- Eix connector 1
- Eix connector 2
- Connexió amb centres d'interès

Tipologia de panells
- Direccional (390x225 o 390x285mm)
- Seguiment (390x130mm)
- Vertical (130x390mm)
- Encaminament (500x130mm)

Suports senyalització d'orientació
- Barana pont
- Suport existent metàl·lic
- Balissa existent de fusta
- Suport existent de fusta
- Suport existent de fusta DIBA
- Suport nou de fusta
- Balissa nova de fusta
- Suport nou metàl·lic

- Substitució suport mal estat

Rutes cicloturístiques Penedès
- Eix Diagonal Ciclista
- Via Augusta Gravel
- Via Blava de l'Anoia (en construcció)
- Camí del riu ciclable copiar
- Penedès 360 Gravel copiar

0 10 20 m

VAIC MOBILITY

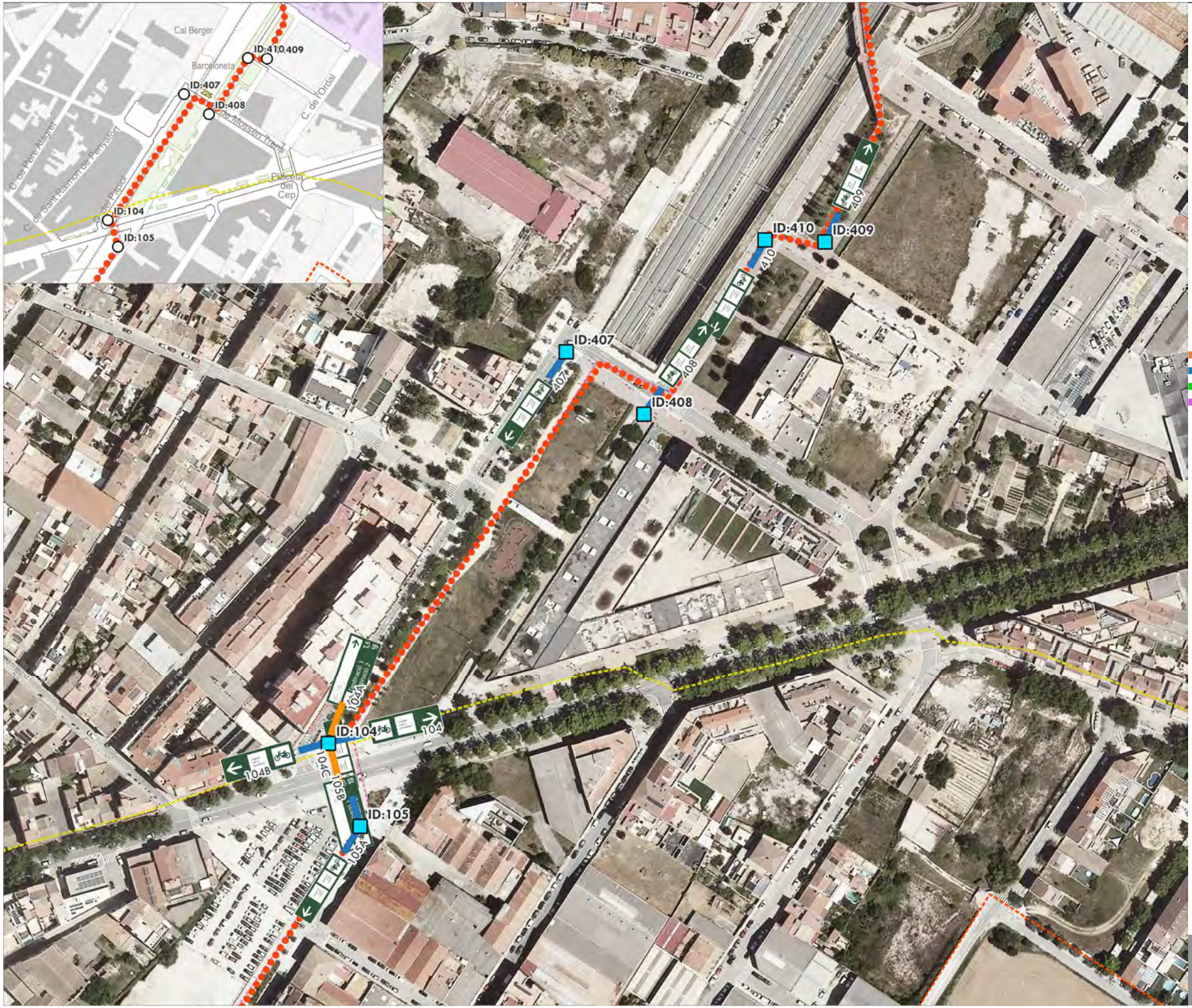

Consorci de Promoció Turística del Penedès

Diputació Barcelona

Servei de redacció del projecte executiu de senyalització direccional i anàlisi de seguretat del Penedès | Consorci de promoció turística de l'Alt Penedès

Senyalització d'orientació

Vilafranca del Penedès

Eixos connectors
- Eix connector 1
- Eix connector 2
- Connexió amb centres d'interès

Tipologia de panells
- Direccional (390x225 o 390x285mm)
- Seguiment (390x130mm)
- Vertical (130x390mm)
- Encaminament (500x130mm)

Suports senyalització d'orientació
- Barana pont
- Suport existent metàl·lic
- Balissa existent de fusta
- Suport existent de fusta
- Suport existent de fusta DIBA
- Suport nou de fusta
- Balissa nova de fusta
- Suport nou metàl·lic

Substitució suport mal estat

Rutes cicloturístiques Penedès
- Eix Diagonal Ciclista
- Via Augusta Gravel
- Via Blava de l'Anoia (en construcció)
- Camí del riu ciclable copiar
- Penedès 360 Gravel copiar

0 10 20 m

VAIC MOBILITY

Juliol 2025
A3

02
97/142



Consorci de Promoció Turística del Penedès

Diputació Barcelona

Servei de redacció del projecte executiu de senyalització direccional i anàlisi de seguretat del Penedès | Consorci de promoció turística de l'Alt Penedès

Senyalització d'orientació

Vilafranca del Penedès

Eixos connectors
- Eix connector 1
- Eix connector 2
- Connexió amb centres d'interès

Tipologia de panells
- Direccional (390x225 o 390x285mm)
- Seguiment (390x130mm)
- Vertical (130x390mm)
- Encaminament (500x130mm)

Suports senyalització d'orientació
- Barana pont
- Suport existent metàl·lic
- Balissa existent de fusta
- Suport existent de fusta
- Suport existent de fusta DIBA
- Suport nou de fusta
- Balissa nova de fusta
- Suport nou metàl·lic

Substitució suport mal estat

Rutes cicloturístiques Penedès
- Eix Diagonal Ciclista
- Via Augusta Gravel
- Via Blava de l'Anoia (en construcció)
- Camí del riu ciclable copiar
- Penedès 360 Gravel copiar

0 10 20 m

VAIC MOBILITY

Juliol 2025
A3

02
98/142

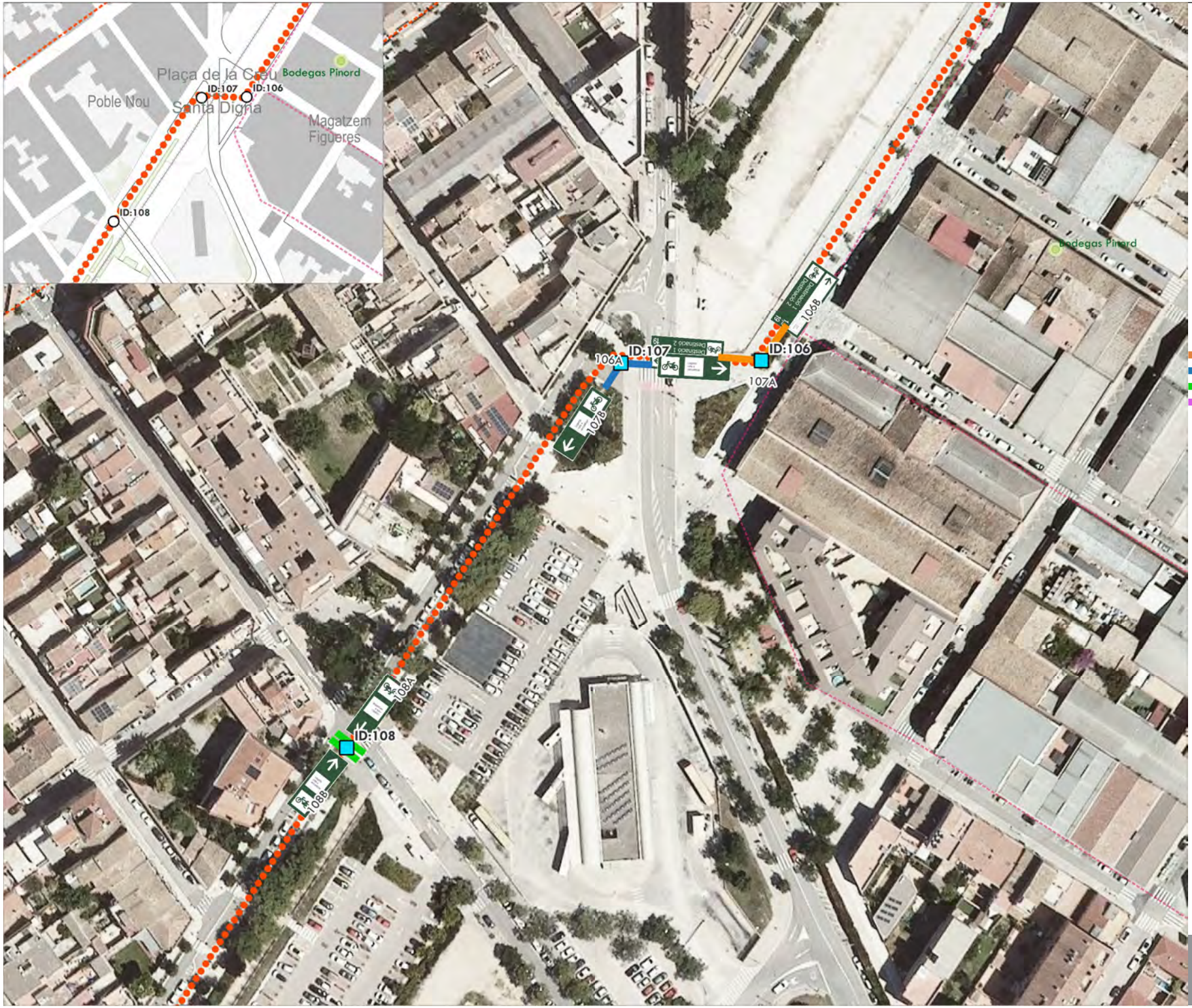

Consorci de Promoció Turística del Penedès

Diputació Barcelona

Servei de redacció del projecte executiu de senyalització direccional i anàlisi de seguretat del Penedès | Consorci de promoció turística de l'Alt Penedès

Senyalització d'orientació

Vilafranca del Penedès

Eixos connectors
- Eix connector 1
- Eix connector 2
- Connexió amb centres d'interès

Tipologia de panells
- Direccional (390x225 o 390x285mm)
- Seguiment (390x130mm)
- Vertical (130x390mm)
- Encaminament (500x130mm)

Suports senyalització d'orientació
- Barana pont
- Suport existent metàl·lic
- Balissa existent de fusta
- Suport existent de fusta
- Suport existent de fusta DIBA
- Suport nou de fusta
- Balissa nova de fusta
- Suport nou metàl·lic

Substitució suport mal estat

Rutes cicloturístiques Penedès
- Eix Diagonal Ciclista
- Via Augusta Gravel
- Via Blava de l'Anoia (en construcció)
- Camí del riu ciclable copiar
- Penedès 360 Gravel copiar

0 10 20 m

VAIC MOBILITY

Juliol 2025
A3

02
99/142

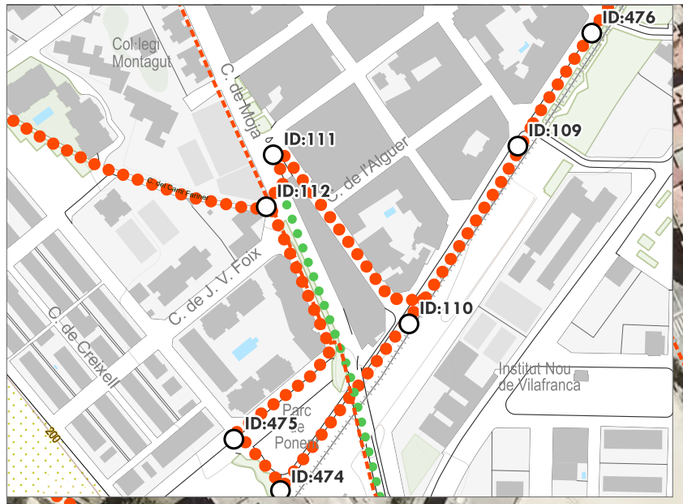

Consorci de Promoció Turística del Penedès

Diputació Barcelona

Servei de redacció del projecte executiu de senyalització direccional i anàlisi de seguretat del Penedès | Consorci de promoció turística de l'Alt Penedès

Senyalització d'orientació

Vilafranca del Penedès

Eixos connectors
- Eix connector 1
- Eix connector 2
- Connexió amb centres d'interès

Tipologia de panells
- Direccional (390x225 o 390x285mm)
- Seguiment (390x130mm)
- Vertical (130x390mm)
- Encaminament (500x130mm)

Suports senyalització d'orientació
- Barana pont
- Suport existent metàl·lic
- Balissa existent de fusta
- Suport existent de fusta
- Suport existent de fusta DIBA
- Suport nou de fusta
- Balissa nova de fusta
- Suport nou metàl·lic

Substitució suport mal estat

Rutes cicloturístiques Penedès
- Eix Diagonal Ciclista
- Via Augusta Gravel
- Via Blava de l'Anoia (en construcció)
- Camí del riu ciclable copiar
- Penedès 360 Gravel copiar

0 10 20 m

VAIC MOBILITY

Juliol 2025
A3
02
100/142



Consorci de Promoció Turística del Penedès

Diputació Barcelona

Servei de redacció del projecte executiu de senyalització direccional i anàlisi de seguretat del Penedès | Consorci de promoció turística de l'Alt Penedès

Senyalització d'orientació

Vilafranca del Penedès

Eixos connectors
- Eix connector 1
- Eix connector 2
- Connexió amb centres d'interès

Tipologia de panells
- Direccional (390x225 o 390x285mm)
- Seguiment (390x130mm)
- Vertical (130x390mm)
- Encaminament (500x130mm)

Suports senyalització d'orientació
- Barana pont
- Suport existent metàl·lic
- Balissa existent de fusta
- Suport existent de fusta
- Suport existent de fusta DIBA
- Suport nou de fusta
- Balissa nova de fusta
- Suport nou metàl·lic

- Substitució suport mal estat

Rutes cicloturístiques Penedès
- Eix Diagonal Ciclista
- Via Augusta Gravel
- Via Blava de l'Anoia (en construcció)
- Camí del riu ciclable copiar
- Penedès 360 Gravel copiar

0 10 20 m

VAIC MOBILITY

Juliol 2025
A3

02
101/142

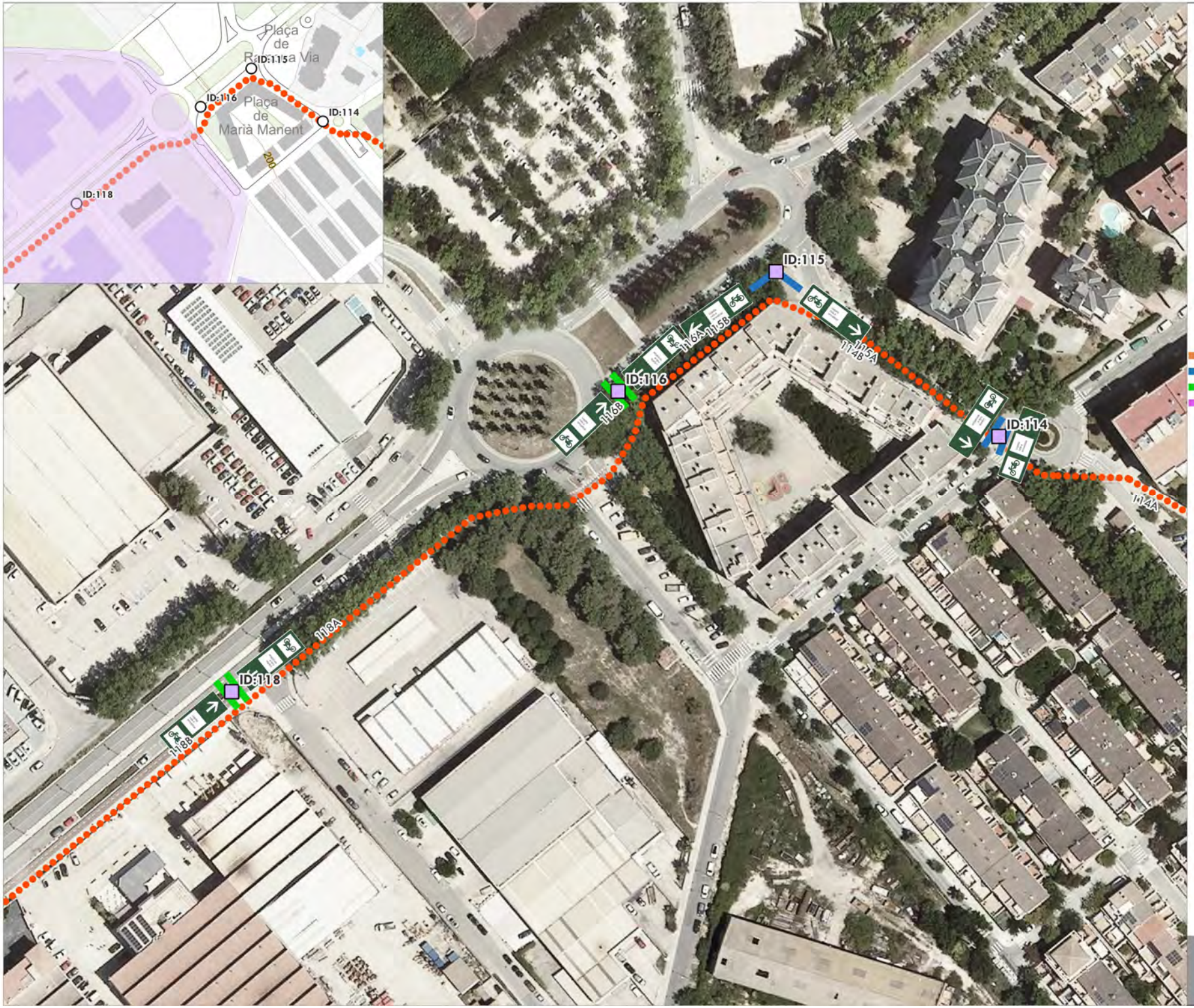

Consorci de Promoció Turística del Penedès

Diputació Barcelona

Servei de redacció del projecte executiu de senyalització direccional i anàlisi de seguretat del Penedès | Consorci de promoció turística de l'Alt Penedès

Senyalització d'orientació

Vilafranca del Penedès

Eixos connectors
- Eix connector 1
- Eix connector 2
- Connexió amb centres d'interès

Tipologia de panells
- Direccional (390x225 o 390x285mm)
- Seguiment (390x130mm)
- Vertical (130x390mm)
- Encaminament (500x130mm)

Suports senyalització d'orientació
- Barana pont
- Suport existent metàl·lic
- Balissa existent de fusta
- Suport existent de fusta
- Suport existent de fusta DIBA
- Suport nou de fusta
- Balissa nova de fusta
- Suport nou metàl·lic

Substitució suport mal estat

Rutes cicloturístiques Penedès
- Eix Diagonal Ciclista
- Via Augusta Gravel
- Via Blava de l'Anoia (en construcció)
- Camí del riu ciclable copiar
- Penedès 360 Gravel copiar

0 10 20 m

VAIC MOBILITY

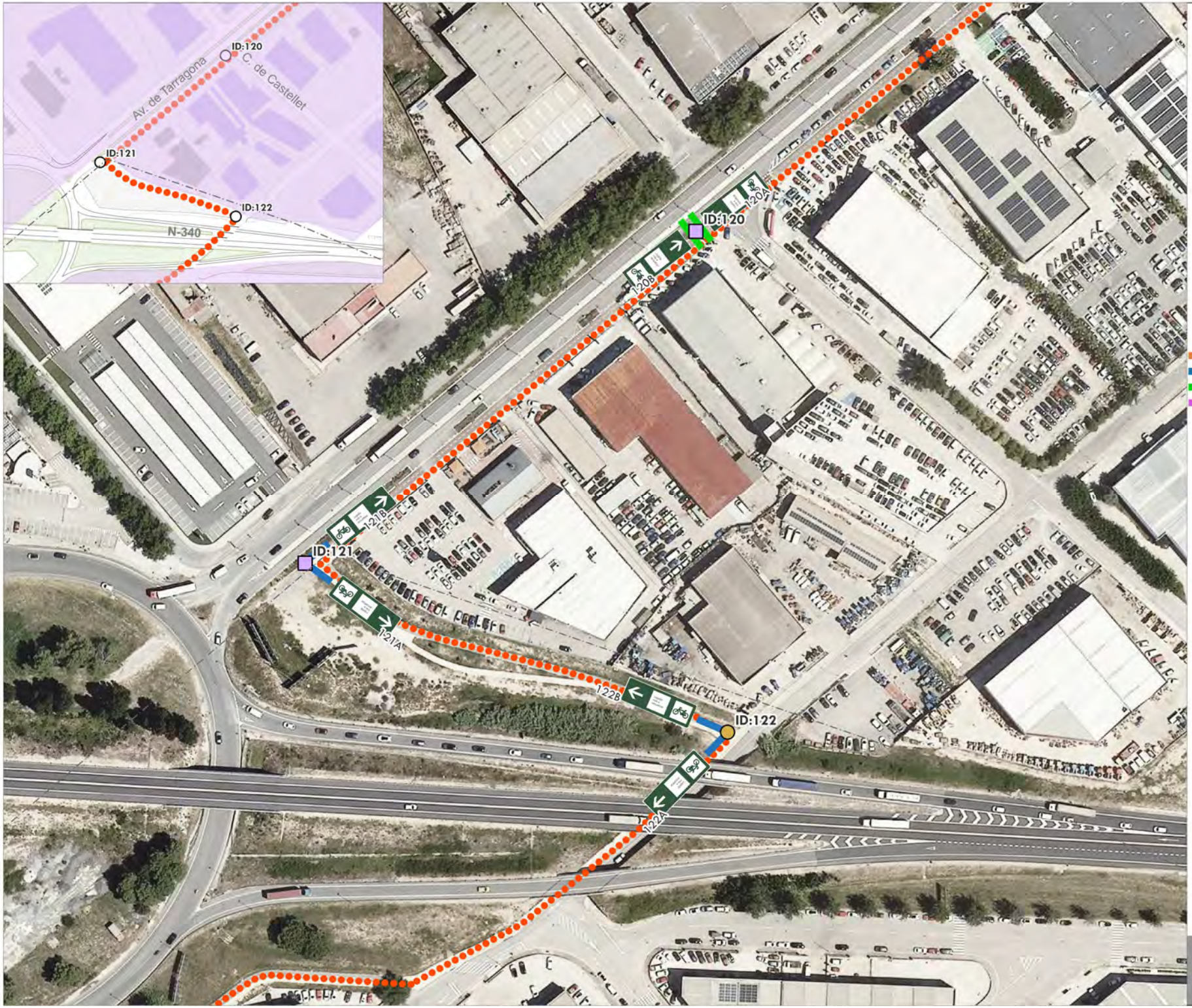

Consorci de Promoció Turística del Penedès

Diputació Barcelona

Servei de redacció del projecte executiu de senyalització direccional i anàlisi de seguretat del Penedès | Consorci de promoció turística de l'Alt Penedès

Senyalització d'orientació

Vilafranca del Penedès

Eixos connectors
- Eix connector 1
- Eix connector 2
- Connexió amb centres d'interès

Tipologia de panells
- Direccional (390x225 o 390x285mm)
- Seguiment (390x130mm)
- Vertical (130x390mm)
- Encaminament (500x130mm)

Suports senyalització d'orientació
- Barana pont
- Suport existent metàl·lic
- Balissa existent de fusta
- Suport existent de fusta
- Suport existent de fusta DIBA
- Suport nou de fusta
- Balissa nova de fusta
- Suport nou metàl·lic

Substitució suport mal estat

Rutes cicloturístiques Penedès
- Eix Diagonal Ciclista
- Via Augusta Gravel
- Via Blava de l'Anoia (en construcció)
- Camí del riu ciclable copiar
- Penedès 360 Gravel copiar

0 10 20 m

VAIC MOBILITY

Juliol 2025
A3

02
103/142

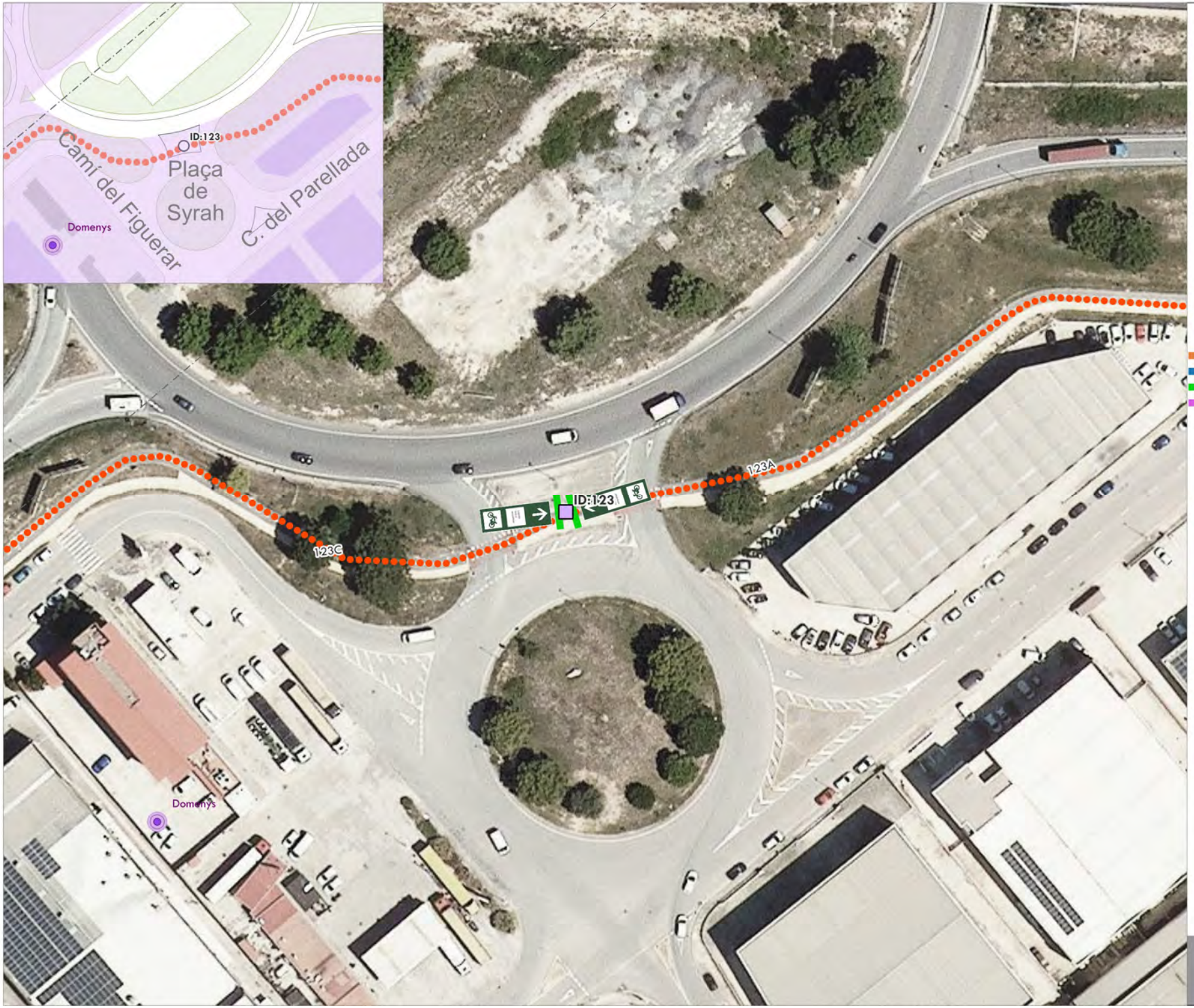

Consorci de Promoció Turística del Penedès

Diputació Barcelona

Servei de redacció del projecte executiu de senyalització direccional i anàlisi de seguretat del Penedès | Consorci de promoció turística de l'Alt Penedès

Senyalització d'orientació

Vilafranca del Penedès

Eixos connectors
- Eix connector 1
- Eix connector 2
- Connexió amb centres d'interès

Tipologia de panells
- Direccional (390x225 o 390x285mm)
- Seguiment (390x130mm)
- Vertical (130x390mm)
- Encaminament (500x130mm)

Suports senyalització d'orientació
- Barana pont
- Suport existent metàl·lic
- Balissa existent de fusta
- Suport existent de fusta
- Suport existent de fusta DIBA
- Suport nou de fusta
- Balissa nova de fusta
- Suport nou metàl·lic

- Substitució suport mal estat

Rutes cicloturístiques Penedès
- Eix Diagonal Ciclista
- Via Augusta Gravel
- Via Blava de l'Anoia (en construcció)
- Camí del riu ciclable copiar
- Penedès 360 Gravel copiar

0 10 20 m

VAIC MOBILITY



Consorci de Promoció Turística del Penedès

Diputació Barcelona

Servei de redacció del projecte executiu de senyalització direccional i anàlisi de seguretat del Penedès | Consorci de promoció turística de l'Alt Penedès

Senyalització d'orientació

Vilafranca del Penedès

Eixos connectors
- Eix connector 1
- Eix connector 2
- Connexió amb centres d'interès

Tipologia de panells
- Direccional (390x225 o 390x285mm)
- Seguiment (390x130mm)
- Vertical (130x390mm)
- Encaminament (500x130mm)

Suports senyalització d'orientació
- Barana pont
- Suport existent metàl·lic
- Balissa existent de fusta
- Suport existent de fusta
- Suport existent de fusta DIBA
- Suport nou de fusta
- Balissa nova de fusta
- Suport nou metàl·lic

Substitució suport mal estat

Rutes cicloturístiques Penedès
- Eix Diagonal Ciclista
- Via Augusta Gravel
- Via Blava de l'Anoia (en construcció)
- Camí del riu ciclable copiar
- Penedès 360 Gravel copiar

0 10 20 m

VAIC MOBILITY

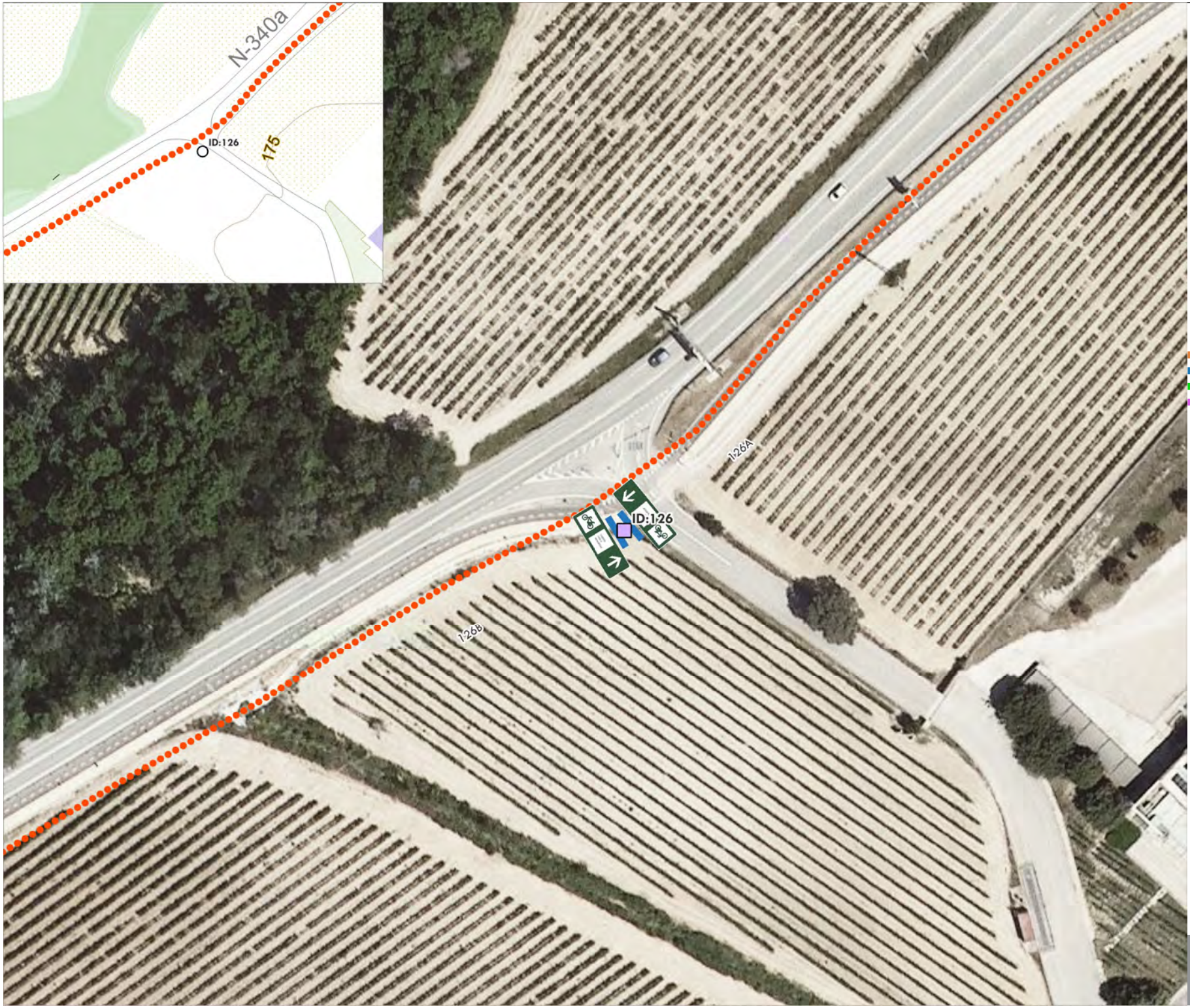

Consorci de Promoció Turística del Penedès

Diputació Barcelona

Servei de redacció del projecte executiu de senyalització direccional i anàlisi de seguretat del Penedès | Consorci de promoció turística de l'Alt Penedès

Senyalització d'orientació

Vilafranca del Penedès

Eixos connectors
- Eix connector 1
- Eix connector 2
- Connexió amb centres d'interès

Tipologia de panells
- Direccional (390x225 o 390x285mm)
- Seguiment (390x130mm)
- Vertical (130x390mm)
- Encaminament (500x130mm)

Suports senyalització d'orientació
- Barana pont
- Suport existent metàl·lic
- Balissa existent de fusta
- Suport existent de fusta
- Suport existent de fusta DIBA
- Suport nou de fusta
- Balissa nova de fusta
- Suport nou metàl·lic

- Substitució suport mal estat

Rutes cicloturístiques Penedès
- Eix Diagonal Ciclista
- Via Augusta Gravel
- Via Blava de l'Anoia (en construcció)
- Camí del riu ciclable copiar
- Penedès 360 Gravel copiar

0 10 20 m

VAIC MOBILITY



Consorci de Promoció Turística del Penedès

Diputació Barcelona

Servei de redacció del projecte executiu de senyalització direccional i anàlisi de seguretat del Penedès | Consorci de promoció turística de l'Alt Penedès

Senyalització d'orientació

Santa Margarida i els Monjos

Eixos connectors
- Eix connector 1
- Eix connector 2
- Connexió amb centres d'interès

Tipologia de panells
- Direccional (390x225 o 390x285mm)
- Seguiment (390x130mm)
- Vertical (130x390mm)
- Encaminament (500x130mm)

Suports senyalització d'orientació
- Barana pont
- Suport existent metàl·lic
- Balissa existent de fusta
- Suport existent de fusta
- Suport existent de fusta DIBA
- Suport nou de fusta
- Balissa nova de fusta
- Suport nou metàl·lic

- Substitució suport mal estat

Rutes cicloturístiques Penedès
- Eix Diagonal Ciclista
- Via Augusta Gravel
- Via Blava de l'Anoia (en construcció)
- Camí del riu ciclable copiar
- Penedès 360 Gravel copiar

0 10 20 m

VAIC MOBILITY

Juliol 2025
A3

02
107/142



Consorci de Promoció Turística del Penedès

Diputació Barcelona

Servei de redacció del projecte executiu de senyalització direccional i anàlisi de seguretat del Penedès | Consorci de promoció turística de l'Alt Penedès

Senyalització d'orientació

Santa Margarida i els Monjos

Eixos connectors
- Eix connector 1
- Eix connector 2
- Connexió amb centres d'interès

Tipologia de panells
- Direccional (390x225 o 390x285mm)
- Seguiment (390x130mm)
- Vertical (130x390mm)
- Encaminament (500x130mm)

Suports senyalització d'orientació
- Barana pont
- Suport existent metàl·lic
- Balissa existent de fusta
- Suport existent de fusta
- Suport existent de fusta DIBA
- Suport nou de fusta
- Balissa nova de fusta
- Suport nou metàl·lic

Substitució suport mal estat

Rutes cicloturístiques Penedès
- Eix Diagonal Ciclista
- Via Augusta Gravel
- Via Blava de l'Anoia (en construcció)
- Camí del riu ciclable copiar
- Penedès 360 Gravel copiar

0 10 20 m

VAIC MOBILITY

Juliol 2025
A3

02
108/142



Consorci de Promoció Turística del Penedès

Diputació Barcelona

Servei de redacció del projecte executiu de senyalització direccional i anàlisi de seguretat del Penedès | Consorci de promoció turística de l'Alt Penedès

Senyalització d'orientació

Santa Margarida i els Monjos

Eixos connectors
- Eix connector 1
- Eix connector 2
- Connexió amb centres d'interès

Tipologia de panells
- Direccional (390x225 o 390x285mm)
- Seguiment (390x130mm)
- Vertical (130x390mm)
- Encaminament (500x130mm)

Suports senyalització d'orientació
- Barana pont
- Suport existent metàl·lic
- Balissa existent de fusta
- Suport existent de fusta
- Suport existent de fusta DIBA
- Suport nou de fusta
- Balissa nova de fusta
- Suport nou metàl·lic

- Substitució suport mal estat

Rutes cicloturístiques Penedès
- Eix Diagonal Ciclista
- Via Augusta Gravel
- Via Blava de l'Anoia (en construcció)
- Camí del riu ciclable copiar
- Penedès 360 Gravel copiar

0 10 20 m

VAIC MOBILITY

Juliol 2025
A3

02
109/142



Consorci de Promoció Turística del Penedès

Diputació Barcelona

Servei de redacció del projecte executiu de senyalització direccional i anàlisi de seguretat del Penedès | Consorci de promoció turística de l'Alt Penedès

Senyalització d'orientació

Santa Margarida i els Monjos

Eixos connectors
- Eix connector 1
- Eix connector 2
- Connexió amb centres d'interès

Tipologia de panells
- Direccional (390x225 o 390x285mm)
- Seguiment (390x130mm)
- Vertical (130x390mm)
- Encaminament (500x130mm)

Suports senyalització d'orientació
- Barana pont
- Suport existent metàl·lic
- Balissa existent de fusta
- Suport existent de fusta
- Suport existent de fusta DIBA
- Suport nou de fusta
- Balissa nova de fusta
- Suport nou metàl·lic

Substitució suport mal estat

Rutes cicloturístiques Penedès
- Eix Diagonal Ciclista
- Via Augusta Gravel
- Via Blava de l'Anoia (en construcció)
- Camí del riu ciclable copiar
- Penedès 360 Gravel copiar

0 10 20 m

VAIC MOBILITY



Consorci de Promoció Turística del Penedès

Diputació Barcelona

Servei de redacció del projecte executiu de senyalització direccional i anàlisi de seguretat del Penedès | Consorci de promoció turística de l'Alt Penedès

Senyalització d'orientació

Santa Margarida i els Monjos

Eixos connectors
- Eix connector 1
- Eix connector 2
- Connexió amb centres d'interès

Tipologia de panells
- Direccional (390x225 o 390x285mm)
- Seguiment (390x130mm)
- Vertical (130x390mm)
- Encaminament (500x130mm)

Suports senyalització d'orientació
- Barana pont
- Suport existent metàl·lic
- Balissa existent de fusta
- Suport existent de fusta
- Suport existent de fusta DIBA
- Suport nou de fusta
- Balissa nova de fusta
- Suport nou metàl·lic

Substitució suport mal estat

Rutes cicloturístiques Penedès
- Eix Diagonal Ciclista
- Via Augusta Gravel
- Via Blava de l'Anoia (en construcció)
- Camí del riu ciclable copiar
- Penedès 360 Gravel copiar

0 10 20 m

VAIC MOBILITY

Juliol 2025
A3

02
111/142



Consorci de Promoció Turística del Penedès

Diputació Barcelona

Servei de redacció del projecte executiu de senyalització direccional i anàlisi de seguretat del Penedès | Consorci de promoció turística de l'Alt Penedès

Senyalització d'orientació

Santa Margarida i els Monjos

Eixos connectors
- Eix connector 1
- Eix connector 2
- Connexió amb centres d'interès

Tipologia de panells
- Direccional (390x225 o 390x285mm)
- Seguiment (390x130mm)
- Vertical (130x390mm)
- Encaminament (500x130mm)

Suports senyalització d'orientació
- Barana pont
- Suport existent metàl·lic
- Balissa existent de fusta
- Suport existent de fusta
- Suport existent de fusta DIBA
- Suport nou de fusta
- Balissa nova de fusta
- Suport nou metàl·lic

- Substitució suport mal estat

Rutes cicloturístiques Penedès
- Eix Diagonal Ciclista
- Via Augusta Gravel
- Via Blava de l'Anoia (en construcció)
- Camí del riu ciclable copiar
- Penedès 360 Gravel copiar

0 10 20 m

VAIC MOBILITY

Juliol 2025
A3

02
112/142



Consorci de Promoció Turística del Penedès

Diputació Barcelona

Servei de redacció del projecte executiu de senyalització direccional i anàlisi de seguretat del Penedès | Consorci de promoció turística de l'Alt Penedès

Senyalització d'orientació

Santa Margarida i els Monjos

Eixos connectors
- Eix connector 1
- Eix connector 2
- Connexió amb centres d'interès

Tipologia de panells
- Direccional (390x225 o 390x285mm)
- Seguiment (390x130mm)
- Vertical (130x390mm)
- Encaminament (500x130mm)

Suports senyalització d'orientació
- Barana pont
- Suport existent metàl·lic
- Balissa existent de fusta
- Suport existent de fusta
- Suport existent de fusta DIBA
- Suport nou de fusta
- Balissa nova de fusta
- Suport nou metàl·lic

Substitució suport mal estat

Rutes cicloturístiques Penedès
- Eix Diagonal Ciclista
- Via Augusta Gravel
- Via Blava de l'Anoia (en construcció)
- Camí del riu ciclable copiar
- Penedès 360 Gravel copiar

0 10 20 m

VAIC MOBILITY

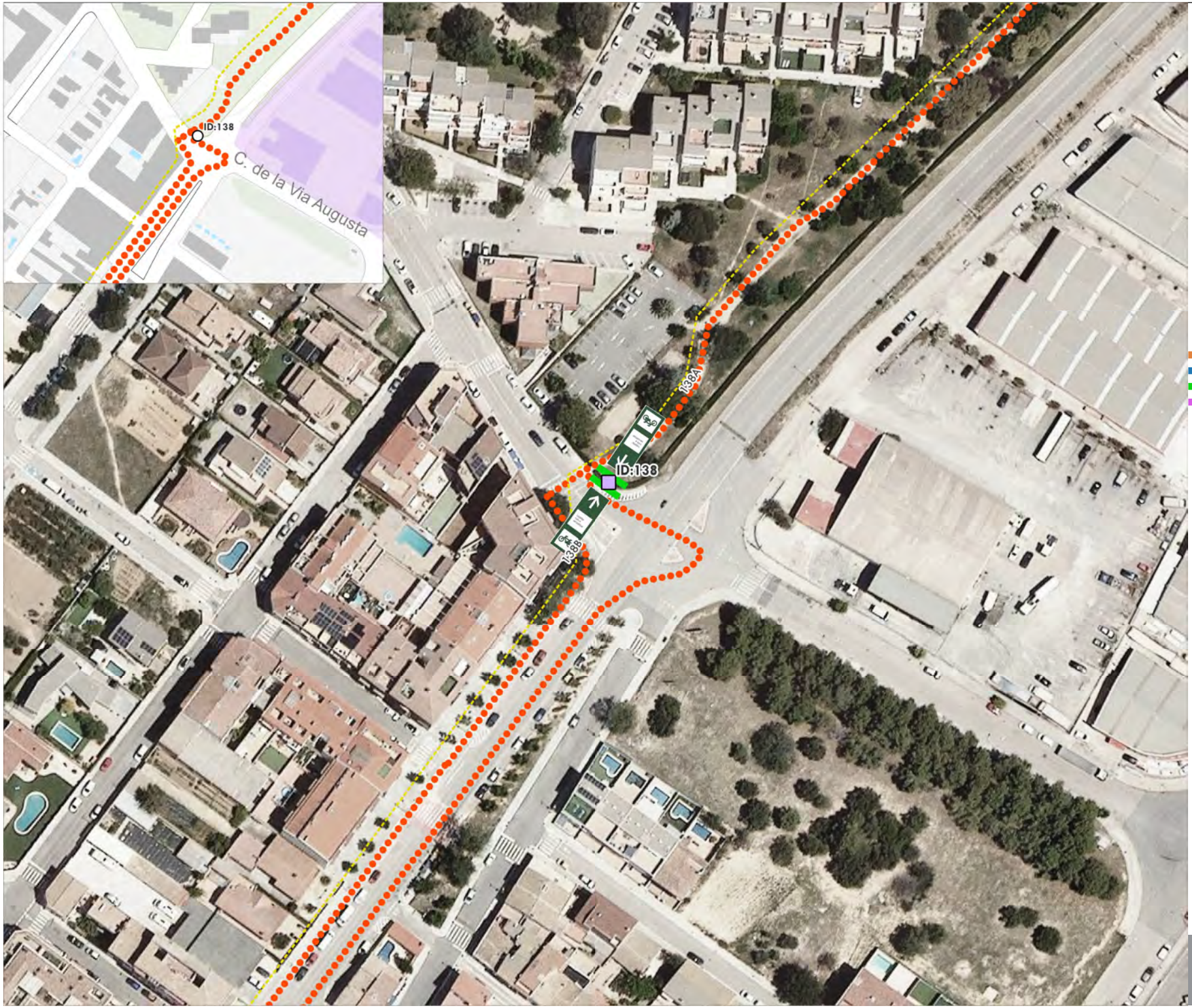

Consorci de Promoció Turística del Penedès

Diputació Barcelona

Servei de redacció del projecte executiu de senyalització direccional i anàlisi de seguretat del Penedès | Consorci de promoció turística de l'Alt Penedès

Senyalització d'orientació

Santa Margarida i els Monjos

Eixos connectors
- Eix connector 1
- Eix connector 2
- Connexió amb centres d'interès

Tipologia de panells
- Direccional (390x225 o 390x285mm)
- Seguiment (390x130mm)
- Vertical (130x390mm)
- Encaminament (500x130mm)

Suports senyalització d'orientació
- Barana pont
- Suport existent metàl·lic
- Balissa existent de fusta
- Suport existent de fusta
- Suport existent de fusta DIBA
- Suport nou de fusta
- Balissa nova de fusta
- Suport nou metàl·lic

- Substitució suport mal estat

Rutes cicloturístiques Penedès
- Eix Diagonal Ciclista
- Via Augusta Gravel
- Via Blava de l'Anoia (en construcció)
- Camí del riu ciclable copiar
- Penedès 360 Gravel copiar

0 10 20 m

VAIC MOBILITY

Juliol 2025
A3

02
114/142



Consorci de Promoció Turística del Penedès

Diputació Barcelona

Servei de redacció del projecte executiu de senyalització direccional i anàlisi de seguretat del Penedès | Consorci de promoció turística de l'Alt Penedès

Senyalització d'orientació

Santa Margarida i els Monjos

Eixos connectors
- Eix connector 1
- Eix connector 2
- Connexió amb centres d'interès

Tipologia de panells
- Direccional (390x225 o 390x285mm)
- Seguiment (390x130mm)
- Vertical (130x390mm)
- Encaminament (500x130mm)

Suports senyalització d'orientació
- Barana pont
- Suport existent metàl·lic
- Balissa existent de fusta
- Suport existent de fusta
- Suport existent de fusta DIBA
- Suport nou de fusta
- Balissa nova de fusta
- Suport nou metàl·lic

- Substitució suport mal estat

Rutes cicloturístiques Penedès
- Eix Diagonal Ciclista
- Via Augusta Gravel
- Via Blava de l'Anoia (en construcció)
- Camí del riu ciclable copiar
- Penedès 360 Gravel copiar

0 10 20 m

VAIC MOBILITY

Juliol 2025
A3

02
115/142



Consorci de Promoció Turística del Penedès

Diputació Barcelona

Servei de redacció del projecte executiu de senyalització direccional i anàlisi de seguretat del Penedès | Consorci de promoció turística de l'Alt Penedès

Senyalització d'orientació

Santa Margarida i els Monjos

Eixos connectors
- Eix connector 1
- Eix connector 2
- Connexió amb centres d'interès

Tipologia de panells
- Direccional (390x225 o 390x285mm)
- Seguiment (390x130mm)
- Vertical (130x390mm)
- Encaminament (500x130mm)

Suports senyalització d'orientació
- Barana pont
- Suport existent metàl·lic
- Balissa existent de fusta
- Suport existent de fusta
- Suport existent de fusta DIBA
- Suport nou de fusta
- Balissa nova de fusta
- Suport nou metàl·lic

- Substitució suport mal estat

Rutes cicloturístiques Penedès
- Eix Diagonal Ciclista
- Via Augusta Gravel
- Via Blava de l'Anoia (en construcció)
- Camí del riu ciclable copiar
- Penedès 360 Gravel copiar

0 10 20 m

VAIC MOBILITY

Juliol 2025
A3

02
116/142

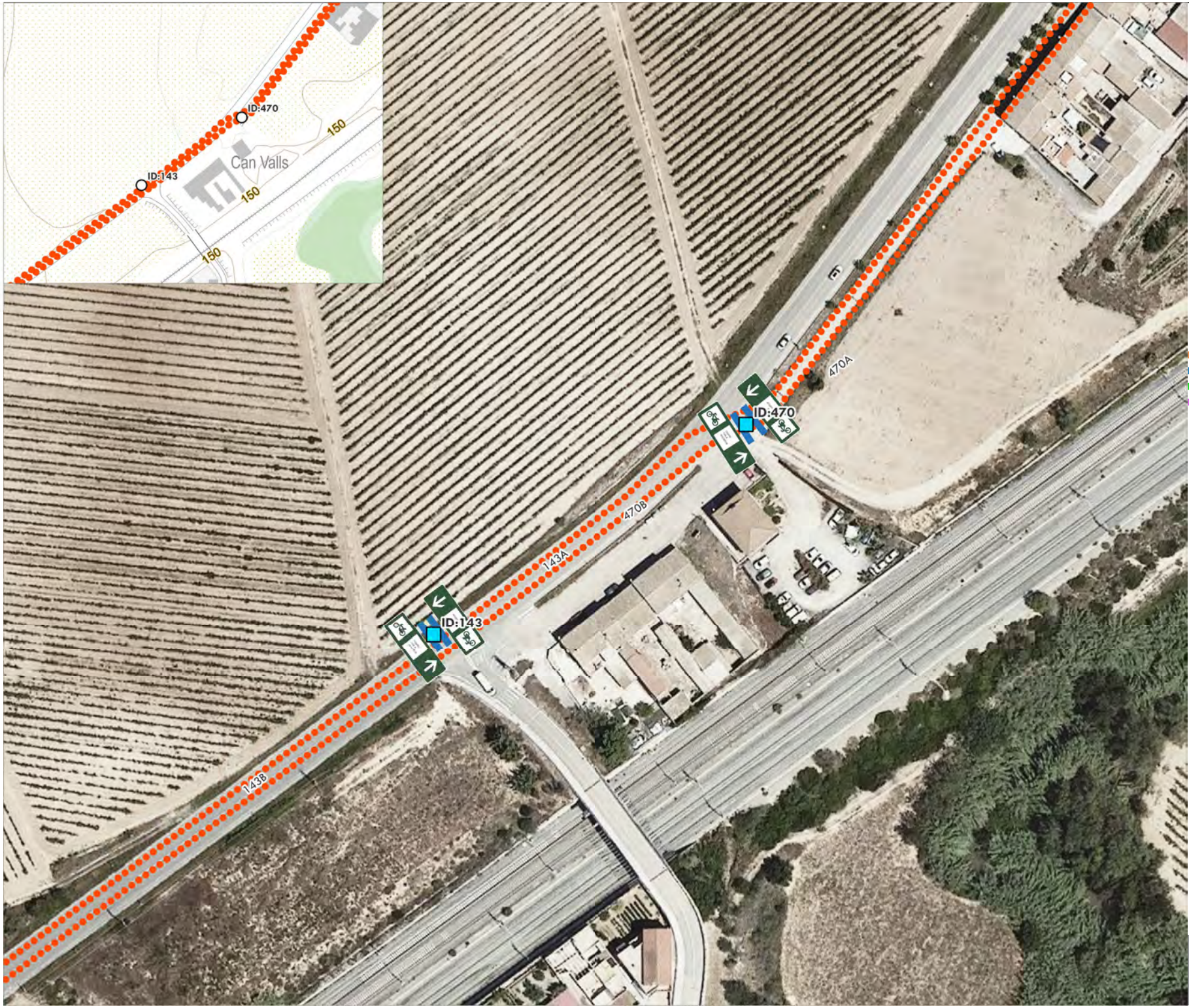

Consorci de Promoció Turística del Penedès

Diputació Barcelona

Servei de redacció del projecte executiu de senyalització direccional i anàlisi de seguretat del Penedès | Consorci de promoció turística de l'Alt Penedès

Senyalització d'orientació

Santa Margarida i els Monjos

Eixos connectors
- Eix connector 1
- Eix connector 2
- Connexió amb centres d'interès

Tipologia de panells
- Direccional (390x225 o 390x285mm)
- Seguiment (390x130mm)
- Vertical (130x390mm)
- Encaminament (500x130mm)

Suports senyalització d'orientació
- Barana pont
- Suport existent metàl·lic
- Balissa existent de fusta
- Suport existent de fusta
- Suport existent de fusta DIBA
- Suport nou de fusta
- Balissa nova de fusta
- Suport nou metàl·lic

- Substitució suport mal estat

Rutes cicloturístiques Penedès
- Eix Diagonal Ciclista
- Via Augusta Gravel
- Via Blava de l'Anoia (en construcció)
- Camí del riu ciclable copiar
- Penedès 360 Gravel copiar

0 10 20 m

VAIC MOBILITY

Juliol 2025
A3

02
117/142



Consorci de Promoció Turística del Penedès

Diputació Barcelona

Servei de redacció del projecte executiu de senyalització direccional i anàlisi de seguretat del Penedès | Consorci de promoció turística de l'Alt Penedès

Senyalització d'orientació

Santa Margarida i els Monjos

Eixos connectors
- Eix connector 1
- Eix connector 2
- Connexió amb centres d'interès

Tipologia de panells
- Direccional (390x225 o 390x285mm)
- Seguiment (390x130mm)
- Vertical (130x390mm)
- Encaminament (500x130mm)

Suports senyalització d'orientació
- Barana pont
- Suport existent metàl·lic
- Balissa existent de fusta
- Suport existent de fusta
- Suport existent de fusta DIBA
- Suport nou de fusta
- Balissa nova de fusta
- Suport nou metàl·lic

Substitució suport mal estat

Rutes cicloturístiques Penedès
- Eix Diagonal Ciclista
- Via Augusta Gravel
- Via Blava de l'Anoia (en construcció)
- Camí del riu ciclable copiar
- Penedès 360 Gravel copiar

0 10 20 m

VAIC MOBILITY

Juliol 2025
A3

02
118/142



Consorci de Promoció Turística del Penedès

Diputació Barcelona

Servei de redacció del projecte executiu de senyalització direccional i anàlisi de seguretat del Penedès | Consorci de promoció turística de l'Alt Penedès

Senyalització d'orientació

l'Arboç

Eixos connectors
- Eix connector 1
- Eix connector 2
- Connexió amb centres d'interès

Tipologia de panells
- Direccional (390x225 o 390x285mm)
- Seguiment (390x130mm)
- Vertical (130x390mm)
- Encaminament (500x130mm)

Suports senyalització d'orientació
- Barana pont
- Suport existent metàl·lic
- Balissa existent de fusta
- Suport existent de fusta
- Suport existent de fusta DIBA
- Suport nou de fusta
- Balissa nova de fusta
- Suport nou metàl·lic

Substitució suport mal estat

Rutes cicloturístiques Penedès
- Eix Diagonal Ciclista
- Via Augusta Gravel
- Via Blava de l'Anoia (en construcció)
- Camí del riu ciclable copiar
- Penedès 360 Gravel copiar

0 10 20 m

VAIC MOBILITY



Consorci de Promoció Turística del Penedès

Diputació Barcelona

Servei de redacció del projecte executiu de senyalització direccional i anàlisi de seguretat del Penedès | Consorci de promoció turística de l'Alt Penedès

Senyalització d'orientació

l'Arboç

Eixos connectors
- Eix connector 1
- Eix connector 2
- Connexió amb centres d'interès

Tipologia de panells
- Direccional (390x225 o 390x285mm)
- Seguiment (390x130mm)
- Vertical (130x390mm)
- Encaminament (500x130mm)

Suports senyalització d'orientació
- Barana pont
- Suport existent metàl·lic
- Balissa existent de fusta
- Suport existent de fusta
- Suport existent de fusta DIBA
- Suport nou de fusta
- Balissa nova de fusta
- Suport nou metàl·lic

Substitució suport mal estat

Rutes cicloturístiques Penedès
- Eix Diagonal Ciclista
- Via Augusta Gravel
- Via Blava de l'Anoia (en construcció)
- Camí del riu ciclable copiar
- Penedès 360 Gravel copiar

0 10 20 m

VAIC MOBILITY

Juliol 2025
A3

02
120/142



Consorci de Promoció Turística del Penedès

Diputació Barcelona

Servei de redacció del projecte executiu de senyalització direccional i anàlisi de seguretat del Penedès | Consorci de promoció turística de l'Alt Penedès

Senyalització d'orientació

Castellet i la Gornal

Eixos connectors
- Eix connector 1
- Eix connector 2
- Connexió amb centres d'interès

Tipologia de panells
- Direccional (390x225 o 390x285mm)
- Seguiment (390x130mm)
- Vertical (130x390mm)
- Encaminament (500x130mm)

Suports senyalització d'orientació
- Barana pont
- Suport existent metàl·lic
- Balissa existent de fusta
- Suport existent de fusta
- Suport existent de fusta DIBA
- Suport nou de fusta
- Balissa nova de fusta
- Suport nou metàl·lic

Substitució suport mal estat

Rutes cicloturístiques Penedès
- Eix Diagonal Ciclista
- Via Augusta Gravel
- Via Blava de l'Anoia (en construcció)
- Camí del riu ciclable copiar
- Penedès 360 Gravel copiar

0 10 20 m

VAIC MOBILITY

Juliol 2025
A3

02
121/142



Consorci de Promoció Turística del Penedès

Diputació Barcelona

Servei de redacció del projecte executiu de senyalització direccional i anàlisi de seguretat del Penedès | Consorci de promoció turística de l'Alt Penedès

Senyalització d'orientació

Castellet i la Gornal

Eixos connectors
- Eix connector 1
- Eix connector 2
- Connexió amb centres d'interès

Tipologia de panells
- Direccional (390x225 o 390x285mm)
- Seguiment (390x130mm)
- Vertical (130x390mm)
- Encaminament (500x130mm)

Suports senyalització d'orientació
- Barana pont
- Suport existent metàl·lic
- Balissa existent de fusta
- Suport existent de fusta
- Suport existent de fusta DIBA
- Suport nou de fusta
- Balissa nova de fusta
- Suport nou metàl·lic

Substitució suport mal estat

Rutes cicloturístiques Penedès
- Eix Diagonal Ciclista
- Via Augusta Gravel
- Via Blava de l'Anoia (en construcció)
- Camí del riu ciclable copiar
- Penedès 360 Gravel copiar

0 10 20 m

VAIC MOBILITY

Juliol 2025
A3

02
122/142

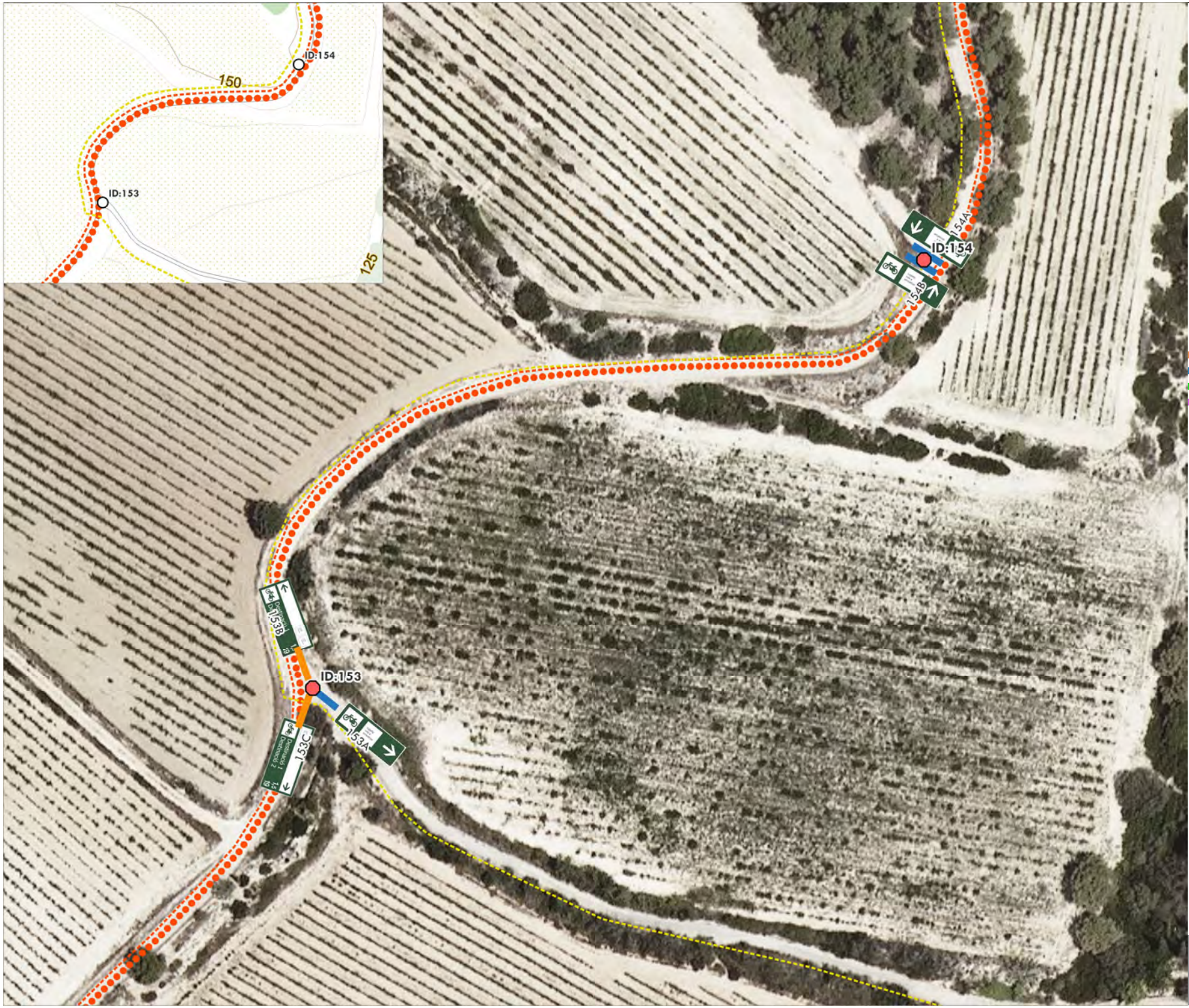

Consorci de Promoció Turística del Penedès

Diputació Barcelona

Servei de redacció del projecte executiu de senyalització direccional i anàlisi de seguretat del Penedès | Consorci de promoció turística de l'Alt Penedès

Senyalització d'orientació

Castellet i la Gornal

Eixos connectors
- Eix connector 1
- Eix connector 2
- Connexió amb centres d'interès

Tipologia de panells
- Direccional (390x225 o 390x285mm)
- Seguiment (390x130mm)
- Vertical (130x390mm)
- Encaminament (500x130mm)

Suports senyalització d'orientació
- Barana pont
- Suport existent metàl·lic
- Balissa existent de fusta
- Suport existent de fusta
- Suport existent de fusta DIBA
- Suport nou de fusta
- Balissa nova de fusta
- Suport nou metàl·lic

Substitució suport mal estat

Rutes cicloturístiques Penedès
- Eix Diagonal Ciclista
- Via Augusta Gravel
- Via Blava de l'Anoia (en construcció)
- Camí del riu ciclable copiar
- Penedès 360 Gravel copiar

0 10 20 m

VAIC MOBILITY

Juliol 2025
A3

02
123/142

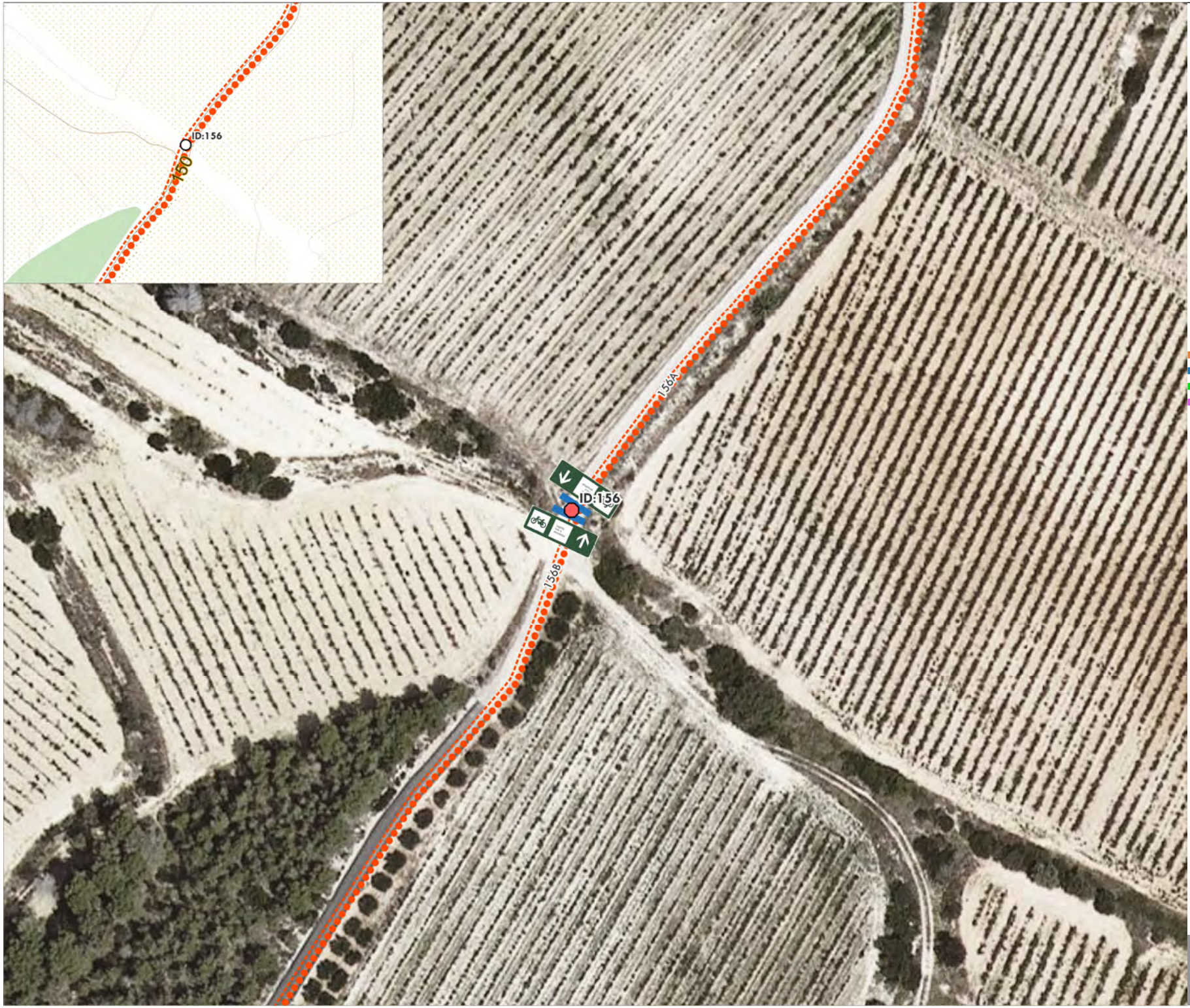

Consorci de Promoció Turística del Penedès

Diputació Barcelona

Servei de redacció del projecte executiu de senyalització direccional i anàlisi de seguretat del Penedès | Consorci de promoció turística de l'Alt Penedès

Senyalització d'orientació

Castellet i la Gornal

Eixos connectors
- Eix connector 1
- Eix connector 2
- Connexió amb centres d'interès

Tipologia de panells
- Direccional (390x225 o 390x285mm)
- Seguiment (390x130mm)
- Vertical (130x390mm)
- Encaminament (500x130mm)

Suports senyalització d'orientació
- Barana pont
- Suport existent metàl·lic
- Balissa existent de fusta
- Suport existent de fusta
- Suport existent de fusta DIBA
- Suport nou de fusta
- Balissa nova de fusta
- Suport nou metàl·lic

Substitució suport mal estat

Rutes cicloturístiques Penedès
- Eix Diagonal Ciclista
- Via Augusta Gravel
- Via Blava de l'Anoia (en construcció)
- Camí del riu ciclable copiar
- Penedès 360 Gravel copiar

0 10 20 m

VAIC MOBILITY

Juliol 2025
A3

02
124/142



Consorci de Promoció Turística del Penedès

Diputació Barcelona

Servei de redacció del projecte executiu de senyalització direccional i anàlisi de seguretat del Penedès | Consorci de promoció turística de l'Alt Penedès

Senyalització d'orientació

Castellet i la Gornal

Eixos connectors
- Eix connector 1
- Eix connector 2
- Connexió amb centres d'interès

Tipologia de panells
- Direccional (390x225 o 390x285mm)
- Seguiment (390x130mm)
- Vertical (130x390mm)
- Encaminament (500x130mm)

Suports senyalització d'orientació
- Barana pont
- Suport existent metàl·lic
- Balissa existent de fusta
- Suport existent de fusta
- Suport existent de fusta DIBA
- Suport nou de fusta
- Balissa nova de fusta
- Suport nou metàl·lic

- Substitució suport mal estat

Rutes cicloturístiques Penedès
- Eix Diagonal Ciclista
- Via Augusta Gravel
- Via Blava de l'Anoia (en construcció)
- Camí del riu ciclable copiar
- Penedès 360 Gravel copiar

0 10 20 m

VAIC MOBILITY

Juliol 2025
A3

02
125/142



Consorci de Promoció Turística del Penedès

Diputació Barcelona

Servei de redacció del projecte executiu de senyalització direccional i anàlisi de seguretat del Penedès | Consorci de promoció turística de l'Alt Penedès

Senyalització d'orientació

l'Arboç

Eixos connectors
- Eix connector 1
- Eix connector 2
- Connexió amb centres d'interès

Tipologia de panells
- Direccional (390x225 o 390x285mm)
- Seguiment (390x130mm)
- Vertical (130x390mm)
- Encaminament (500x130mm)

Suports senyalització d'orientació
- Barana pont
- Suport existent metàl·lic
- Balissa existent de fusta
- Suport existent de fusta
- Suport existent de fusta DIBA
- Suport nou de fusta
- Balissa nova de fusta
- Suport nou metàl·lic

Substitució suport mal estat

Rutes cicloturístiques Penedès
- Eix Diagonal Ciclista
- Via Augusta Gravel
- Via Blava de l'Anoia (en construcció)
- Camí del riu ciclable copiar
- Penedès 360 Gravel copiar

0 10 20 m

VAIC MOBILITY

Juliol 2025
A3

02
126/142



Consorci de Promoció Turística del Penedès

Diputació Barcelona

Servei de redacció del projecte executiu de senyalització direccional i anàlisi de seguretat del Penedès | Consorci de promoció turística de l'Alt Penedès

Senyalització d'orientació

l'Arboç

Eixos connectors
- Eix connector 1
- Eix connector 2
- Connexió amb centres d'interès

Tipologia de panells
- Direccional (390x225 o 390x285mm)
- Seguiment (390x130mm)
- Vertical (130x390mm)
- Encaminament (500x130mm)

Suports senyalització d'orientació
- Barana pont
- Suport existent metàl·lic
- Balissa existent de fusta
- Suport existent de fusta
- Suport existent de fusta DIBA
- Suport nou de fusta
- Balissa nova de fusta
- Suport nou metàl·lic

Substitució suport mal estat

Rutes cicloturístiques Penedès
- Eix Diagonal Ciclista
- Via Augusta Gravel
- Via Blava de l'Anoia (en construcció)
- Camí del riu ciclable copiar
- Penedès 360 Gravel copiar

0 10 20 m

VAIC MOBILITY

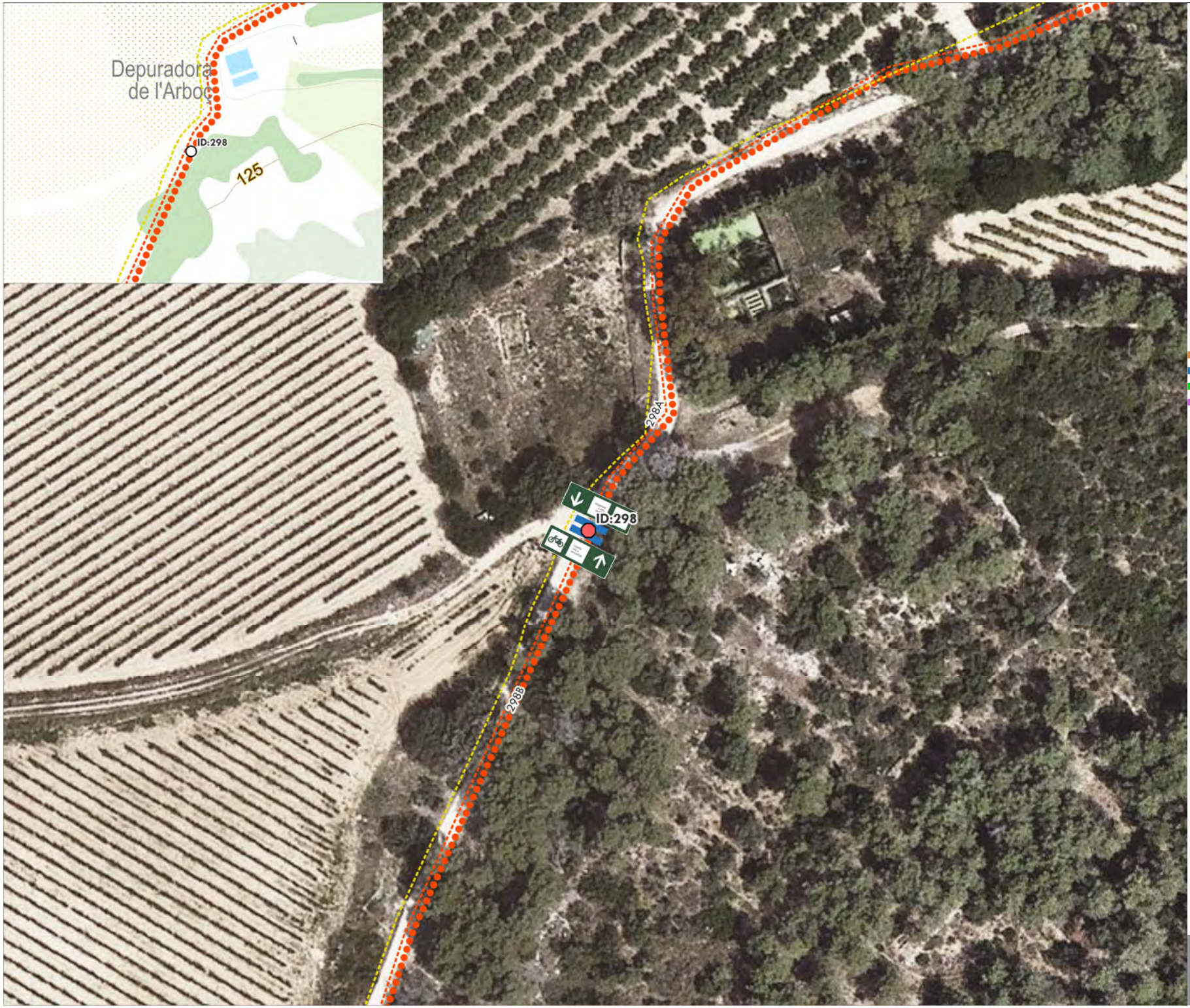

Consorci de Promoció Turística del Penedès

Diputació Barcelona

Servei de redacció del projecte executiu de senyalització direccional i anàlisi de seguretat del Penedès | Consorci de promoció turística de l'Alt Penedès

Senyalització d'orientació

l'Arboç

Eixos connectors
- Eix connector 1
- Eix connector 2
- Connexió amb centres d'interès

Tipologia de panells
- Direccional (390x225 o 390x285mm)
- Seguiment (390x130mm)
- Vertical (130x390mm)
- Encaminament (500x130mm)

Suports senyalització d'orientació
- Barana pont
- Suport existent metàl·lic
- Balissa existent de fusta
- Suport existent de fusta
- Suport existent de fusta DIBA
- Suport nou de fusta
- Balissa nova de fusta
- Suport nou metàl·lic

Substitució suport mal estat

Rutes cicloturístiques Penedès
- Eix Diagonal Ciclista
- Via Augusta Gravel
- Via Blava de l'Anoia (en construcció)
- Camí del riu ciclable copiar
- Penedès 360 Gravel copiar

0 10 20 m

VAIC MOBILITY



Consorci de Promoció Turística del Penedès

Diputació Barcelona

Servei de redacció del projecte executiu de senyalització direccional i anàlisi de seguretat del Penedès | Consorci de promoció turística de l'Alt Penedès

Senyalització d'orientació

l'Arboç

Eixos connectors
- Eix connector 1
- Eix connector 2
- Connexió amb centres d'interès

Tipologia de panells
- Direccional (390x225 o 390x285mm)
- Seguiment (390x130mm)
- Vertical (130x390mm)
- Encaminament (500x130mm)

Suports senyalització d'orientació
- Barana pont
- Suport existent metàl·lic
- Balissa existent de fusta
- Suport existent de fusta
- Suport existent de fusta DIBA
- Suport nou de fusta
- Balissa nova de fusta
- Suport nou metàl·lic

Substitució suport mal estat

Rutes cicloturístiques Penedès
- Eix Diagonal Ciclista
- Via Augusta Gravel
- Via Blava de l'Anoia (en construcció)
- Camí del riu ciclable copiar
- Penedès 360 Gravel copiar

0 10 20 m

VAIC MOBILITY

Juliol 2025
A3

02
129/142



Consorci de Promoció Turística del Penedès

Diputació Barcelona

Servei de redacció del projecte executiu de senyalització direccional i anàlisi de seguretat del Penedès | Consorci de promoció turística de l'Alt Penedès

Senyalització d'orientació

l'Arboç

Eixos connectors
- Eix connector 1
- Eix connector 2
- Connexió amb centres d'interès

Tipologia de panells
- Direccional (390x225 o 390x285mm)
- Seguiment (390x130mm)
- Vertical (130x390mm)
- Encaminament (500x130mm)

Suports senyalització d'orientació
- Barana pont
- Suport existent metàl·lic
- Balissa existent de fusta
- Suport existent de fusta
- Suport existent de fusta DIBA
- Suport nou de fusta
- Balissa nova de fusta
- Suport nou metàl·lic

Substitució suport mal estat

Rutes cicloturístiques Penedès
- Eix Diagonal Ciclista
- Via Augusta Gravel
- Via Blava de l'Anoia (en construcció)
- Camí del riu ciclable copiar
- Penedès 360 Gravel copiar

0 10 20 m

VAIC MOBILITY

Juliol 2025
A3

02
130/142



Consorci de Promoció Turística del Penedès

Diputació Barcelona

Servei de redacció del projecte executiu de senyalització direccional i anàlisi de seguretat del Penedès | Consorci de promoció turística de l'Alt Penedès

Senyalització d'orientació

l'Arboç

Eixos connectors
- Eix connector 1
- Eix connector 2
- Connexió amb centres d'interès

Tipologia de panells
- Direccional (390x225 o 390x285mm)
- Seguiment (390x130mm)
- Vertical (130x390mm)
- Encaminament (500x130mm)

Suports senyalització d'orientació
- Barana pont
- Suport existent metàl·lic
- Balissa existent de fusta
- Suport existent de fusta
- Suport existent de fusta DIBA
- Suport nou de fusta
- Balissa nova de fusta
- Suport nou metàl·lic

Substitució suport mal estat

Rutes cicloturístiques Penedès
- Eix Diagonal Ciclista
- Via Augusta Gravel
- Via Blava de l'Anoia (en construcció)
- Camí del riu ciclable copiar
- Penedès 360 Gravel copiar

0 10 20 m

VAIC MOBILITY

Juliol 2025
A3

02
131/142



Consorci de Promoció Turística del Penedès

Diputació Barcelona

Servei de redacció del projecte executiu de senyalització direccional i anàlisi de seguretat del Penedès | Consorci de promoció turística de l'Alt Penedès

Senyalització d'orientació

l'Arboç

Eixos connectors
- Eix connector 1
- Eix connector 2
- Connexió amb centres d'interès

Tipologia de panells
- Direccional (390x225 o 390x285mm)
- Seguiment (390x130mm)
- Vertical (130x390mm)
- Encaminament (500x130mm)

Suports senyalització d'orientació
- Barana pont
- Suport existent metàl·lic
- Balissa existent de fusta
- Suport existent de fusta
- Suport existent de fusta DIBA
- Suport nou de fusta
- Balissa nova de fusta
- Suport nou metàl·lic

Substitució suport mal estat

Rutes cicloturístiques Penedès
- Eix Diagonal Ciclista
- Via Augusta Gravel
- Via Blava de l'Anoia (en construcció)
- Camí del riu ciclable copiar
- Penedès 360 Gravel copiar

0 10 20 m

VAIC MOBILITY



Consorci de Promoció Turística del Penedès

Diputació Barcelona

Servei de redacció del projecte executiu de senyalització direccional i anàlisi de seguretat del Penedès | Consorci de promoció turística de l'Alt Penedès

Senyalització d'orientació

l'Arboç

Eixos connectors
- Eix connector 1
- Eix connector 2
- Connexió amb centres d'interès

Tipologia de panells
- Direccional (390x225 o 390x285mm)
- Seguiment (390x130mm)
- Vertical (130x390mm)
- Encaminament (500x130mm)

Suports senyalització d'orientació
- Barana pont
- Suport existent metàl·lic
- Balissa existent de fusta
- Suport existent de fusta
- Suport existent de fusta DIBA
- Suport nou de fusta
- Balissa nova de fusta
- Suport nou metàl·lic

Substitució suport mal estat

Rutes cicloturístiques Penedès
- Eix Diagonal Ciclista
- Via Augusta Gravel
- Via Blava de l'Anoia (en construcció)
- Camí del riu ciclable copiar
- Penedès 360 Gravel copiar

0 10 20 m

VAIC MOBILITY

Juliol 2025
A3

02
133/142

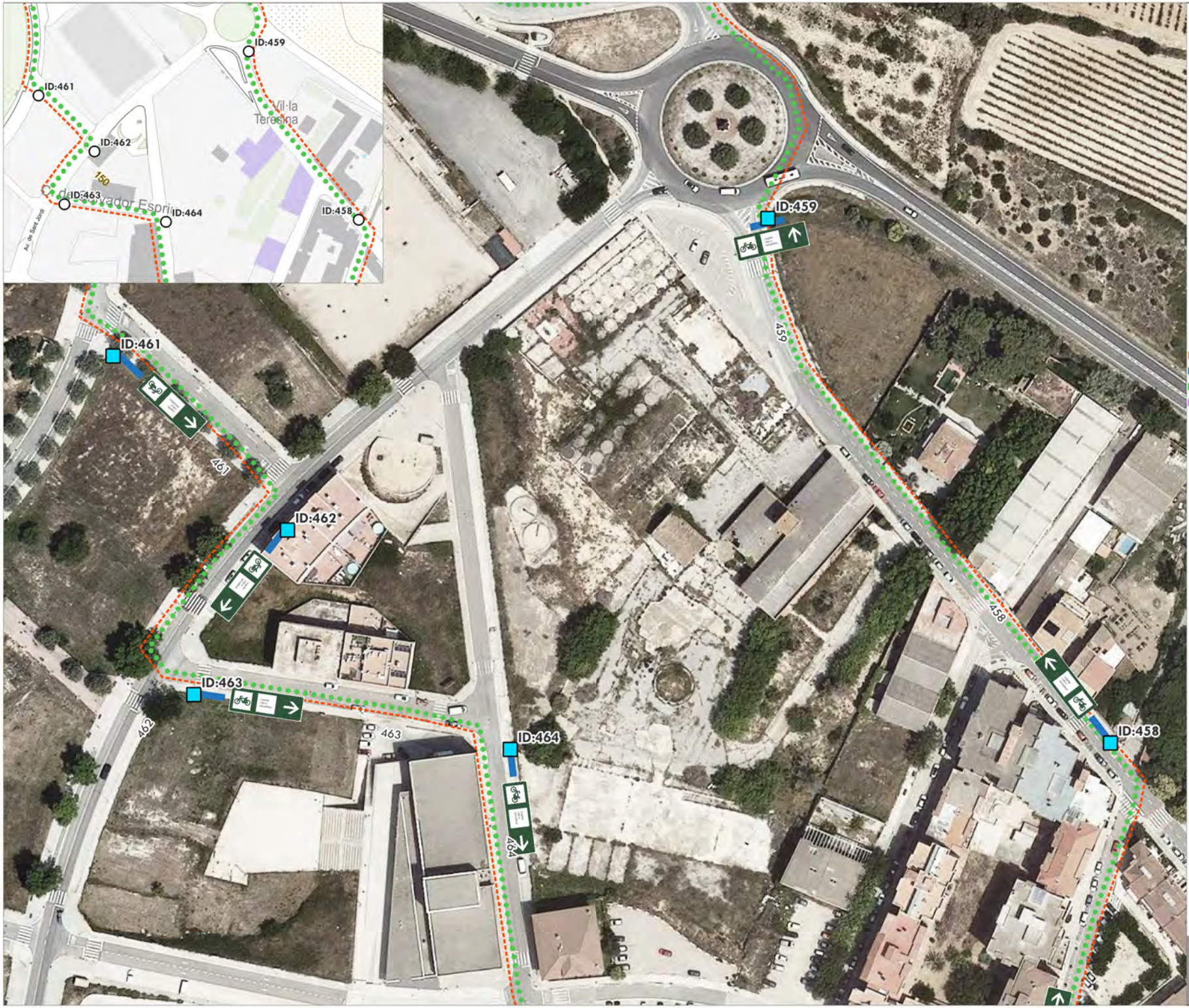

Consorci de Promoció Turística del Penedès

Diputació Barcelona

Servei de redacció del projecte executiu de senyalització direccional i anàlisi de seguretat del Penedès | Consorci de promoció turística de l'Alt Penedès

Senyalització d'orientació

l'Arboç

Eixos connectors
- Eix connector 1
- Eix connector 2
- Connexió amb centres d'interès

Tipologia de panells
- Direccional (390x225 o 390x285mm)
- Seguiment (390x130mm)
- Vertical (130x390mm)
- Encaminament (500x130mm)

Suports senyalització d'orientació
- Barana pont
- Suport existent metàl·lic
- Balissa existent de fusta
- Suport existent de fusta
- Suport existent de fusta DIBA
- Suport nou de fusta
- Balissa nova de fusta
- Suport nou metàl·lic

Substitució suport mal estat

Rutes cicloturístiques Penedès
- Eix Diagonal Ciclista
- Via Augusta Gravel
- Via Blava de l'Anoia (en construcció)
- Camí del riu ciclable copiar
- Penedès 360 Gravel copiar

0 10 20 m

VAIC MOBILITY



Consorci de Promoció Turística del Penedès

Diputació Barcelona

Servei de redacció del projecte executiu de senyalització direccional i anàlisi de seguretat del Penedès | Consorci de promoció turística de l'Alt Penedès

Senyalització d'orientació

l'Arboç

Eixos connectors
- Eix connector 1
- Eix connector 2
- Connexió amb centres d'interès

Tipologia de panells
- Direccional (390x225 o 390x285mm)
- Seguiment (390x130mm)
- Vertical (130x390mm)
- Encaminament (500x130mm)

Suports senyalització d'orientació
- Barana pont
- Suport existent metàl·lic
- Balissa existent de fusta
- Suport existent de fusta
- Suport existent de fusta DIBA
- Suport nou de fusta
- Balissa nova de fusta
- Suport nou metàl·lic

Substitució suport mal estat

Rutes cicloturístiques Penedès
- Eix Diagonal Ciclista
- Via Augusta Gravel
- Via Blava de l'Anoia (en construcció)
- Camí del riu ciclable copiar
- Penedès 360 Gravel copiar

0 10 20 m

VAIC MOBILITY



Consorci de Promoció Turística del Penedès

Diputació Barcelona

Servei de redacció del projecte executiu de senyalització direccional i anàlisi de seguretat del Penedès | Consorci de promoció turística de l'Alt Penedès

Senyalització d'orientació

l'Arboç

Eixos connectors
- Eix connector 1
- Eix connector 2
- Connexió amb centres d'interès

Tipologia de panells
- Direccional (390x225 o 390x285mm)
- Seguiment (390x130mm)
- Vertical (130x390mm)
- Encaminament (500x130mm)

Suports senyalització d'orientació
- Barana pont
- Suport existent metàl·lic
- Balissa existent de fusta
- Suport existent de fusta
- Suport existent de fusta DIBA
- Suport nou de fusta
- Balissa nova de fusta
- Suport nou metàl·lic

Substitució suport mal estat

Rutes cicloturístiques Penedès
- Eix Diagonal Ciclista
- Via Augusta Gravel
- Via Blava de l'Anoia (en construcció)
- Camí del riu ciclable copiar
- Penedès 360 Gravel copiar

0 10 20 m

VAIC MOBILITY

Juliol 2025
A3

02
136/142



Consorci de Promoció Turística del Penedès

Diputació Barcelona

Servei de redacció del projecte executiu de senyalització direccional i anàlisi de seguretat del Penedès | Consorci de promoció turística de l'Alt Penedès

Senyalització d'orientació

Castellet i la Gornal

Eixos connectors
- Eix connector 1
- Eix connector 2
- Connexió amb centres d'interès

Tipologia de panells
- Direccional (390x225 o 390x285mm)
- Seguiment (390x130mm)
- Vertical (130x390mm)
- Encaminament (500x130mm)

Suports senyalització d'orientació
- Barana pont
- Suport existent metàl·lic
- Balissa existent de fusta
- Suport existent de fusta
- Suport existent de fusta DIBA
- Suport nou de fusta
- Balissa nova de fusta
- Suport nou metàl·lic

Substitució suport mal estat

Rutes cicloturístiques Penedès
- Eix Diagonal Ciclista
- Via Augusta Gravel
- Via Blava de l'Anoia (en construcció)
- Camí del riu ciclable copiar
- Penedès 360 Gravel copiar

0 10 20 m

VAIC MOBILITY

Juliol 2025
A3

02
137/142



Consorci de Promoció Turística del Penedès

Diputació Barcelona

Servei de redacció del projecte executiu de senyalització direccional i anàlisi de seguretat del Penedès | Consorci de promoció turística de l'Alt Penedès

Senyalització d'orientació

Castellet i la Gornal

Eixos connectors
- Eix connector 1
- Eix connector 2
- Connexió amb centres d'interès

Tipologia de panells
- Direccional (390x225 o 390x285mm)
- Seguiment (390x130mm)
- Vertical (130x390mm)
- Encaminament (500x130mm)

Suports senyalització d'orientació
- Barana pont
- Suport existent metàl·lic
- Balissa existent de fusta
- Suport existent de fusta
- Suport existent de fusta DIBA
- Suport nou de fusta
- Balissa nova de fusta
- Suport nou metàl·lic

Substitució suport mal estat

Rutes cicloturístiques Penedès
- Eix Diagonal Ciclista
- Via Augusta Gravel
- Via Blava de l'Anoia (en construcció)
- Camí del riu ciclable copiar
- Penedès 360 Gravel copiar

0 10 20 m

VAIC MOBILITY

Juliol 2025
A3

02
138/142



Consorci de Promoció Turística del Penedès

Diputació Barcelona

Servei de redacció del projecte executiu de senyalització direccional i anàlisi de seguretat del Penedès | Consorci de promoció turística de l'Alt Penedès

Senyalització d'orientació

Castellet i la Gornal

Eixos connectors
- Eix connector 1
- Eix connector 2
- Connexió amb centres d'interès

Tipologia de panells
- Direccional (390x225 o 390x285mm)
- Seguiment (390x130mm)
- Vertical (130x390mm)
- Encaminament (500x130mm)

Suports senyalització d'orientació
- Barana pont
- Suport existent metàl·lic
- Balissa existent de fusta
- Suport existent de fusta
- Suport existent de fusta DIBA
- Suport nou de fusta
- Balissa nova de fusta
- Suport nou metàl·lic

- Substitució suport mal estat

Rutes cicloturístiques Penedès
- Eix Diagonal Ciclista
- Via Augusta Gravel
- Via Blava de l'Anoia (en construcció)
- Camí del riu ciclable copiar
- Penedès 360 Gravel copiar

0 10 20 m

VAIC MOBILITY

Juliol 2025
A3

02
139/142



Consorci de Promoció Turística del Penedès

Diputació Barcelona

Servei de redacció del projecte executiu de senyalització direccional i anàlisi de seguretat del Penedès | Consorci de promoció turística de l'Alt Penedès

Senyalització d'orientació

Castellet i la Gornal

Eixos connectors
- Eix connector 1
- Eix connector 2
- Connexió amb centres d'interès

Tipologia de panells
- Direccional (390x225 o 390x285mm)
- Seguiment (390x130mm)
- Vertical (130x390mm)
- Encaminament (500x130mm)

Suports senyalització d'orientació
- Barana pont
- Suport existent metàl·lic
- Balissa existent de fusta
- Suport existent de fusta
- Suport existent de fusta DIBA
- Suport nou de fusta
- Balissa nova de fusta
- Suport nou metàl·lic

Substitució suport mal estat

Rutes cicloturístiques Penedès
- Eix Diagonal Ciclista
- Via Augusta Gravel
- Via Blava de l'Anoia (en construcció)
- Camí del riu ciclable copiar
- Penedès 360 Gravel copiar

0 10 20 m

VAIC MOBILITY

Juliol 2025
A3

02
140/142



Consorci de Promoció Turística del Penedès

Diputació Barcelona

Servei de redacció del projecte executiu de senyalització direccional i anàlisi de seguretat del Penedès | Consorci de promoció turística de l'Alt Penedès

Senyalització d'orientació

Castellet i la Gornal

Eixos connectors
- Eix connector 1
- Eix connector 2
- Connexió amb centres d'interès

Tipologia de panells
- Direccional (390x225 o 390x285mm)
- Seguiment (390x130mm)
- Vertical (130x390mm)
- Encaminament (500x130mm)

Suports senyalització d'orientació
- Barana pont
- Suport existent metàl·lic
- Balissa existent de fusta
- Suport existent de fusta
- Suport existent de fusta DIBA
- Suport nou de fusta
- Balissa nova de fusta
- Suport nou metàl·lic

Substitució suport mal estat

Rutes cicloturístiques Penedès
- Eix Diagonal Ciclista
- Via Augusta Gravel
- Via Blava de l'Anoia (en construcció)
- Camí del riu ciclable copiar
- Penedès 360 Gravel copiar

0 10 20 m

VAIC MOBILITY

Juliol 2025
A3

02
141/142



Consorci de Promoció Turística del Penedès

Diputació Barcelona

Servei de redacció del projecte executiu de senyalització direccional i anàlisi de seguretat del Penedès | Consorci de promoció turística de l'Alt Penedès

Senyalització d'orientació

Castellet i la Gornal

Eixos connectors
- Eix connector 1
- Eix connector 2
- Connexió amb centres d'interès

Tipologia de panells
- Direccional (390x225 o 390x285mm)
- Seguiment (390x130mm)
- Vertical (130x390mm)
- Encaminament (500x130mm)

Suports senyalització d'orientació
- Barana pont
- Suport existent metàl·lic
- Balissa existent de fusta
- Suport existent de fusta
- Suport existent de fusta DIBA
- Suport nou de fusta
- Balissa nova de fusta
- Suport nou metàl·lic

Substitució suport mal estat

Rutes cicloturístiques Penedès
- Eix Diagonal Ciclista
- Via Augusta Gravel
- Via Blava de l'Anoia (en construcció)
- Camí del riu ciclable copiar
- Penedès 360 Gravel copiar

0 10 20 m

VAIC MOBILITY

Juliol 2025
A3

02
142/142



Consorci de Promoció Turística del Penedès

Diputació Barcelona

Servei de redacció del projecte executiu de senyalització direccional i anàlisi de seguretat del Penedès | Consorci de promoció turística de l'Alt Penedès

Senyalització de seguretat

Gelida

Eix connector
- 1
- 2
- Connexió amb centres d'interès

Senyalització de seguretat
- P-22
- R1
- Compl.
- Compl. Encreuament
- Compl. Tram compartit
- Tram compartit amb vianants
- Tram compartit amb cotxes
- Perill encreuament
- Tram amb pendent
- S-46

Suports senyalització de seguretat
- Suport nou de fusta
- Suport nou metàl·lic
- Balissa nova de fusta
- Suport existent de fusta DIBA
- Suport existent de fusta de la SVO
- Suport existent metàl·lic

Senyalització de seguretat - Titularitat
- Interurbà
- Urbà
- DIBA
- Generalitat
- Estat

Titularitat carreteres
- DIBA
- Estat
- Generalitat

Senyalització horitzontal
- Sharrow
- Catifa vermella

Obra civil
- Gual

VAIC MOBILITY

Juliol 2025 A3

0 5 10 m

03

1/78



Consorci de Promoció Turística del Penedès

Diputació Barcelona

Servei de redacció del projecte executiu de senyalització direccional i anàlisi de seguretat del Penedès | Consorci de promoció turística de l'Alt Penedès

Senyalització de seguretat

Gelida

Eix connector
- 1
- 2
- Connexió amb centres d'interès

Senyalització de seguretat
- P-22
- R1
- Compl.
- Compl. Encreuament
- Compl. Tram compartit
- Tram compartit amb vianants
- Tram compartit amb cotxes
- Perill encreuament
- Tram amb pendent
- S-46

Suports senyalització de seguretat
- Suport nou de fusta
- Suport nou metal·lic
- Balissa nova de fusta
- Suport existent de fusta DIBA
- Suport existent de fusta de la SVO
- Suport existent metàl·lic

Senyalització de seguretat - Titularitat
- Interurbà
- Urbà
- DIBA
- Generalitat
- Estat

Titularitat carreteres
- DIBA
- Estat
- Generalitat

Senyalització horitzontal
- Sharrow
- Catifa vermella

Obra civil
- Gual

VAIC MOBILITY

Juliol 2025 A3

0 5 10 m



Consorci de Promoció Turística del Penedès

Diputació Barcelona

Servei de redacció del projecte executiu de senyalització direccional i anàlisi de seguretat del Penedès | Consorci de promoció turística de l'Alt Penedès

Senyalització de seguretat

Gelida

Eix connector
- 1
- 2
- Connexió amb centres d'interès

Senyalització de seguretat
- P-22
- R1
- Compl.
- Compl. Encreuament
- Compl. Tram compartit
- Tram compartit amb vianants
- Tram compartit amb cotxes
- Perill encreuament
- Tram amb pendent
- S-46

Suports senyalització de seguretat
- Suport nou de fusta
- Suport nou metal·lic
- Balissa nova de fusta
- Suport existent de fusta DIBA
- Suport existent de fusta de la SVO
- Suport existent metàl·lic

Senyalització de seguretat - Titularitat
- Interurbà
- Urbà
- DIBA
- Generalitat
- Estat

Titularitat carreteres
- DIBA
- Estat
- Generalitat

Senyalització horitzontal
- Sharrow
- Catifa vermella

Obra civil
- Gual

VAIC MOBILITY

Juliol 2025 A3

0 5 10 m



Consorci de Promoció Turística del Penedès

Diputació Barcelona

Servei de redacció del projecte executiu de senyalització direccional i anàlisi de seguretat del Penedès | Consorci de promoció turística de l'Alt Penedès

Senyalització de seguretat

Gelida

Eix connector
- 1
- 2
- Connexió amb centres d'interès

Senyalització de seguretat
- P-22
- R1
- Compl.
- Compl. Encreuament
- Compl. Tram compartit
- Tram compartit amb vianants
- Tram compartit amb cotxes
- Perill encreuament
- Tram amb pendent
- S-46

Suports senyalització de seguretat
- Suport nou de fusta
- Suport nou metal·lic
- Balissa nova de fusta
- Suport existent de fusta DIBA
- Suport existent de fusta de la SVO
- Suport existent me·àl·lic

Senyalització de seguretat - Titularitat
- Interurbà
- Urbà
- DIBA
- Generalitat
- Estat

Titularitat carreteres
- DIBA
- Estat
- Generalitat

Senyalització horitzontal
- Sharrow
- Catifa vermella

Obra civil
- Gual

VAIC MOBILITY

Juliol 2025 A3

0 5 10 m



Consorci de Promoció Turística del Penedès

Diputació Barcelona

Servei de redacció del projecte executiu de senyalització direccional i anàlisi de seguretat del Penedès | Consorci de promoció turística de l'Alt Penedès

Senyalització de seguretat

Subirats

Eix connector
- 1
- 2
- Connexió amb centres d'interès

Senyalització de seguretat
- P-22
- R1
- Compl.
- Compl. Encreuament
- Compl. Tram compartit
- Tram compartit amb vianants
- Tram compartit amb cotxes
- Perill encreuament
- Tram amb pendent
- S-46

Suports senyalització de seguretat
- Suport nou de fusta
- Suport nou metàl·lic
- Balissa nova de fusta
- Suport existent de fusta DIBA
- Suport existent de fusta de la SVO
- Suport existent metàl·lic

Senyalització de seguretat - Titularitat
- Interurbà
- Urbà
- DIBA
- Generalitat
- Estat

Titularitat carreteres
- DIBA
- Estat
- Generalitat

Senyalització horitzontal
- Sharrow
- Catifa vermella

Obra civil
- Gual

VAIC MOBILITY

Juliol 2025 A3

0 5 10 m

03

5/78

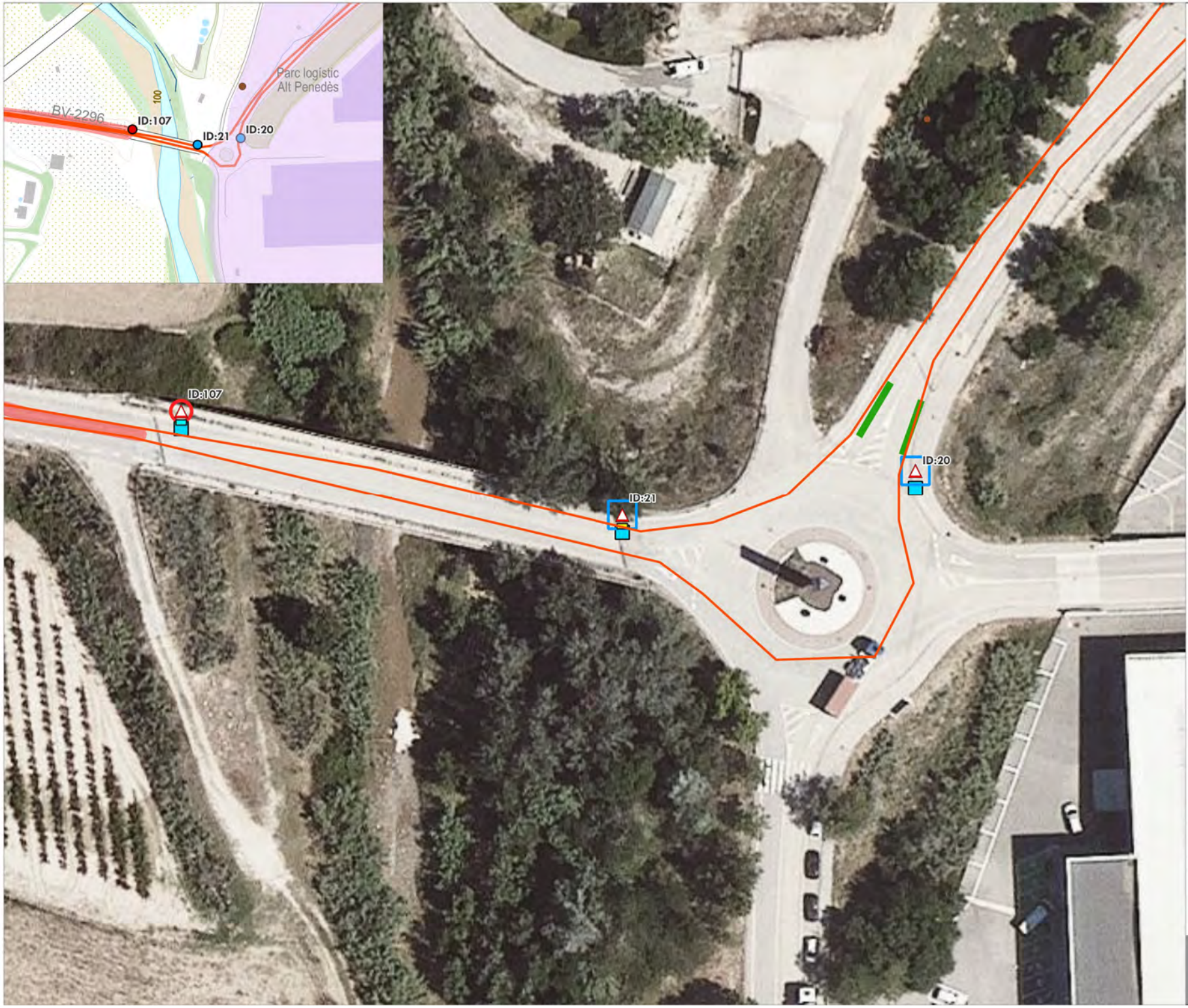

Consorci de Promoció Turística del Penedès

Diputació Barcelona

Servei de redacció del projecte executiu de senyalització direccional i anàlisi de seguretat del Penedès | Consorci de promoció turística de l'Alt Penedès

Senyalització de seguretat

Subirats

Eix connector
- 1
- 2
- Connexió amb centres d'interès

Senyalització de seguretat
- P-22
- R1
- Compl.
- Compl. Encreuament
- Compl. Tram compartit
- Tram compartit amb vianants
- Tram compartit amb cotxes
- Perill encreuament
- Tram amb pendent
- S-46

Suports senyalització de seguretat
- Suport nou de fusta
- Suport nou metàl·lic
- Balissa nova de fusta
- Suport existent de fusta DIBA
- Suport existent de fusta de la SVO
- Suport existent metàl·lic

Senyalització de seguretat - Titularitat
- Interurbà
- Urbà
- DIBA
- Generalitat
- Estat

Titularitat carreteres
- DIBA
- Estat
- Generalitat

Senyalització horitzontal
- Sharrow
- Catifa vermella

Obra civil
- Gual

VAIC MOBILITY

Juliol 2025 A3

0 5 10 m

03

6/78



Consorci de Promoció Turística del Penedès

Diputació Barcelona

Servei de redacció del projecte executiu de senyalització direccional i anàlisi de seguretat del Penedès | Consorci de promoció turística de l'Alt Penedès

Senyalització de seguretat

Subirats

Eix connector
- 1
- 2
- Connexió amb centres d'interès

Senyalització de seguretat
- P-22
- R1
- Compl.
- Compl. Encreuament
- Compl. Tram compartit
- Tram compartit amb vianants
- Tram compartit amb cotxes
- Perill encreuament
- Tram amb pendent
- S-46

Suports senyalització de seguretat
- Suport nou de fusta
- Suport nou metàl·lic
- Balissa nova de fusta
- Suport existent de fusta DIBA
- Suport existent de fusta de la SVO
- Suport existent metàl·lic

Senyalització de seguretat - Titularitat
- Interurbà
- Urbà
- DIBA
- Generalitat
- Estat

Titularitat carreteres
- DIBA
- Estat
- Generalitat

Senyalització horitzontal
- Sharrow
- Catifa vermella

Obra civil
- Gual

VAIC MOBILITY

Juliol 2025 A3

0 5 10 m



Consorci de Promoció Turística del Penedès

Diputació Barcelona

Servei de redacció del projecte executiu de senyalització direccional i anàlisi de seguretat del Penedès | Consorci de promoció turística de l'Alt Penedès

Senyalització de seguretat

Subirats

Eix connector
- 1
- 2
- Connexió amb centres d'interès

Senyalització de seguretat
- P-22
- R1
- Compl.
- Compl. Encreuament
- Compl. Tram compartit
- Tram compartit amb vianants
- Tram compartit amb cotxes
- Perill encreuament
- Tram amb pendent
- S-46

Suports senyalització de seguretat
- Suport nou de fusta
- Suport nou metàl·lic
- Balissa nova de fusta
- Suport existent de fusta DIBA
- Suport existent de fusta de la SVO
- Suport existent metàl·lic

Senyalització de seguretat - Titularitat
- Interurbà
- Urbà
- DIBA
- Generalitat
- Estat

Titularitat carreteres
- DIBA
- Estat
- Generalitat

Senyalització horitzontal
- Sharrow
- Catifa vermella

Obra civil
- Gual

VAIC MOBILITY

Juliol 2025 A3

0 5 10 m

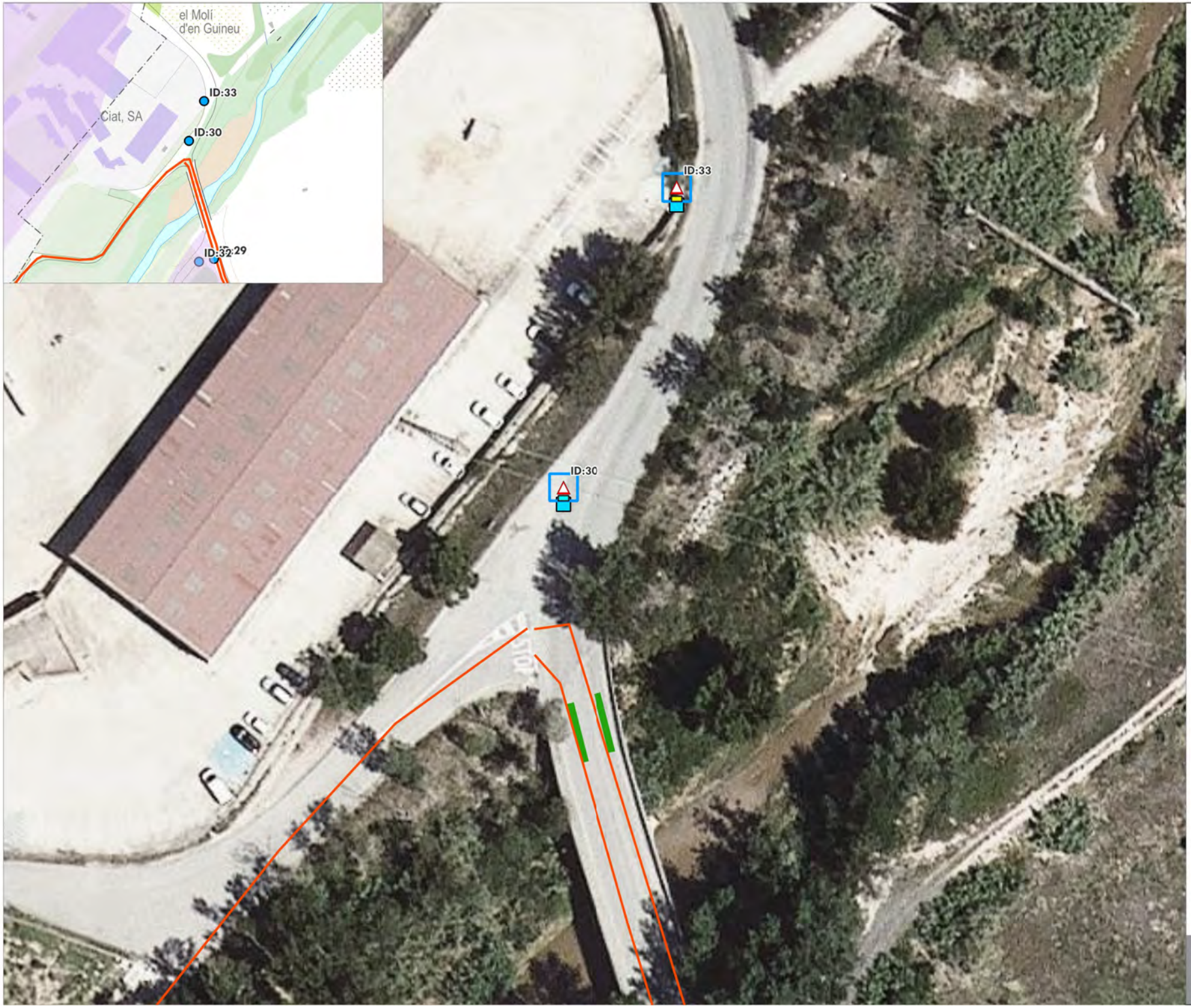

Consorci de Promoció Turística del Penedès

Diputació Barcelona

Servei de redacció del projecte executiu de senyalització direccional i anàlisi de seguretat del Penedès | Consorci de promoció turística de l'Alt Penedès

Senyalització de seguretat

Subirats

Eix connector
- 1
- 2
- Connexió amb centres d'interès

Senyalització de seguretat
- P-22
- R1
- Compl.
- Compl. Encreuament
- Compl. Tram compartit
- Tram compartit amb vianants
- Tram compartit amb cotxes
- Perill encreuament
- Tram amb pendent
- S-46

Suports senyalització de seguretat
- Suport nou de fusta
- Suport nou metàl·lic
- Balissa nova de fusta
- Suport existent de fusta DIBA
- Suport existent de fusta de la SVO
- Suport existent metàl·lic

Senyalització de seguretat - Titularitat
- Interurbà
- Urbà
- DIBA
- Generalitat
- Estat

Titularitat carreteres
- DIBA
- Estat
- Generalitat

Senyalització horitzontal
- Sharrow
- Catifa vermella

Obra civil
- Gual

VAIC MOBILITY

Juliol 2025 A3

0 5 10 m

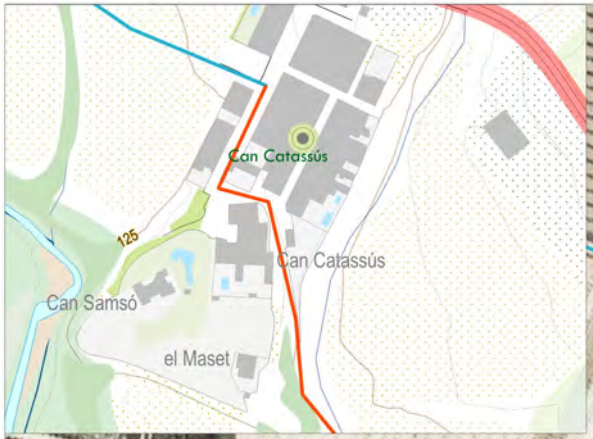

Consorci de Promoció Turística del Penedès

Diputació Barcelona

Servei de redacció del projecte executiu de senyalització direccional i anàlisi de seguretat del Penedès | Consorci de promoció turística de l'Alt Penedès

Senyalització de seguretat

Sant Sadurní d'Anoia

Eix connector

- 1
- 2
- Connexió amb centres d'interès

Senyalització de seguretat

- P-22
- R1
- Compl.
- Compl. Encreuament
- Compl. Tram compartit
- Tram compartit amb vianants
- Tram compartit amb cotxes
- Perill encreuament
- Tram amb pendent
- S-46

Suports senyalització de seguretat

- Suport nou de fusta
- Suport nou metàl·lic
- Balissa nova de fusta
- Suport existent de fusta DIBA
- Suport existent de fusta de la SVO
- Suport existent metàl·lic

Senyalització de seguretat - Titularitat

- Interurbà
- Urbà
- DIBA
- Generalitat
- Estat

Titularitat carreteres

- DIBA
- Estat
- Generalitat

Senyalització horitzontal

- Sharrow
- Catifa vermella

Obra civil

- Gual

VAIC MOBILITY

Juliol 2025 A3

0 5 10 m

03

10/78



Consorci de Promoció Turística del Penedès

Diputació Barcelona

Servei de redacció del projecte executiu de senyalització direccional i anàlisi de seguretat del Penedès | Consorci de promoció turística de l'Alt Penedès

Senyalització de seguretat

Sant Sadurní d'Anoia

Eix connector

- 1
- 2
- Connexió amb centres d'interès

Senyalització de seguretat

- P-22
- R1
- Compl.
- Compl. Encreuament
- Compl. Tram compartit
- Tram compartit amb vianants
- Tram compartit amb cotxes
- Perill encreuament
- Tram amb pendent
- S-46

Suports senyalització de seguretat

- Suport nou de fusta
- Suport nou metal·lic
- Balissa nova de fusta
- Suport existent de fusta DIBA
- Suport existent de fusta de la SVO
- Suport existent metàl·lic

Senyalització de seguretat - Titularitat

- Interurbà
- Urbà
- DIBA
- Generalitat
- Estat

Titularitat carreteres

- DIBA
- Estat
- Generalitat

Senyalització horitzontal

- Sharrow
- Catifa vermella

Obra civil

- Gual

VAIC MOBILITY

Juliol 2025 A3

0 5 10 m

03

11/78



Consorci de Promoció Turística del Penedès

Diputació Barcelona

Servei de redacció del projecte executiu de senyalització direccional i anàlisi de seguretat del Penedès | Consorci de promoció turística de l'Alt Penedès

Senyalització de seguretat

Sant Sadurní d'Anoia

Eix connector

- 1
- 2
- Connexió amb centres d'interès

Senyalització de seguretat

- P-22
- R1
- Compl.
- Compl. Encreuament
- Compl. Tram compartit
- Tram compartit amb vianants
- Tram compartit amb cotxes
- Perill encreuament
- Tram amb pendent
- S-46

Suports senyalització de seguretat

- Suport nou de fusta
- Suport nou metal·lic
- Balissa nova de fusta
- Suport existent de fusta DIBA
- Suport existent de fusta de la SVO
- Suport existent metàl·lic

Senyalització de seguretat - Titularitat

- Interurbà
- Urbà
- DIBA
- Generalitat
- Estat

Titularitat carreteres

- DIBA
- Estat
- Generalitat

Senyalització horitzontal

- Sharrow
- Catifa vermella

Obra civil

- Gual

VAIC MOBILITY

Juliol 2025 A3

0 5 10 m

03

12/78

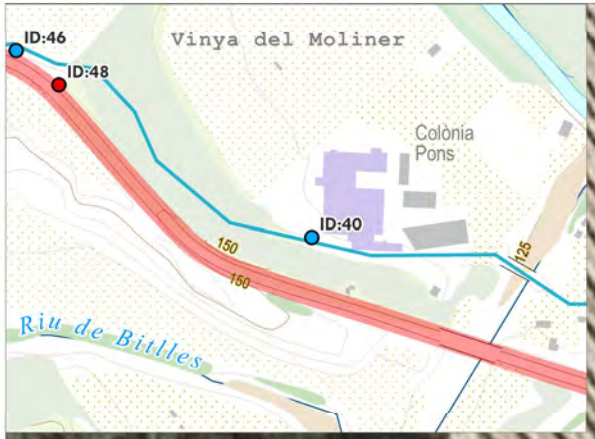

Consorci de Promoció Turística del Penedès

Diputació Barcelona

Servei de redacció del projecte executiu de senyalització direccional i anàlisi de seguretat del Penedès | Consorci de promoció turística de l'Alt Penedès

Senyalització de seguretat

Sant Sadurní d'Anoia

Eix connector

- 1
- 2
- Connexió amb centres d'interès

Senyalització de seguretat

- P-22
- R1
- Compl.
- Compl. Encreuament
- Compl. Tram compartit
- Tram compartit amb vianants
- Tram compartit amb cotxes
- Perill encreuament
- Tram amb pendent
- S-46

Suports senyalització de seguretat

- Suport nou de fusta
- Suport nou metal·lic
- Balissa nova de fusta
- Suport existent de fusta DIBA
- Suport existent de fusta de la SVO
- Suport existent metàl·lic

Senyalització de seguretat - Titularitat

- Interurbà
- Urbà
- DIBA
- Generalitat
- Estat

Titularitat carreteres

- DIBA
- Estat
- Generalitat

Senyalització horitzontal

- Sharrow
- Catifa vermella

Obra civil

- Gual

VAIC MOBILITY

Juliol 2025 A3

0 5 10 m



Consorci de Promoció Turística del Penedès

Diputació Barcelona

Servei de redacció del projecte executiu de senyalització direccional i anàlisi de seguretat del Penedès | Consorci de promoció turística de l'Alt Penedès

Senyalització de seguretat

Sant Sadurní d'Anoia

Eix connector

- 1
- 2
- Connexió amb centres d'interès

Senyalització de seguretat

- P 22
- R1
- Compl.
- Compl. Encreuament
- Compl. Tram compartit
- Tram compartit amb vianants
- Tram compartit amb cotxes
- Perill encreuament
- Tram amb pendent
- S-46

Suports senyalització de seguretat

- Suport nou de fusta
- Suport nou metàl·lic
- Balissa nova de fusta
- Suport existent de fusta DIBA
- Suport existent de fusta de la SVO
- Suport existent metàl·lic

Senyalització de seguretat - Titularitat

- Interurbà
- Urbà
- DIBA
- Generalitat
- Estat

Titularitat carreteres

- DIBA
- Estat
- Generalitat

Senyalització horitzontal

- Sharrow
- Catifa vermella

Obra civil

- Gual

VAIC MOBILITY

Juliol 2025 A3

0 5 10 m

03

14/78



Consorci de Promoció Turística del Penedès

Diputació Barcelona

Servei de redacció del projecte executiu de senyalització direccional i anàlisi de seguretat del Penedès | Consorci de promoció turística de l'Alt Penedès

Senyalització de seguretat

Sant Sadurní d'Anoia

Eix connector

- 1
- 2
- Connexió amb centres d'interès

Senyalització de seguretat

- P-22
- R1
- Compl.
- Compl. Encreuament
- Compl. Tram compartit
- Tram compartit amb vianants
- Tram compartit amb cotxes
- Perill encreuament
- Tram amb pendent
- S-46

Suports senyalització de seguretat

- Suport nou de fusta
- Suport nou metàl·lic
- Balissa nova de fusta
- Suport existent de fusta DIBA
- Suport existent de fusta de la SVO
- Suport existent metàl·lic

Senyalització de seguretat - Titularitat

- Interurbà
- Urbà
- DIBA
- Generalitat
- Estat

Titularitat carreteres

- DIBA
- Estat
- Generalitat

Senyalització horitzontal

- Sharrow
- Catifa vermella

Obra civil

- Gual

VAIC MOBILITY

Juliol 2025 A3

0 5 10 m

03

15/78

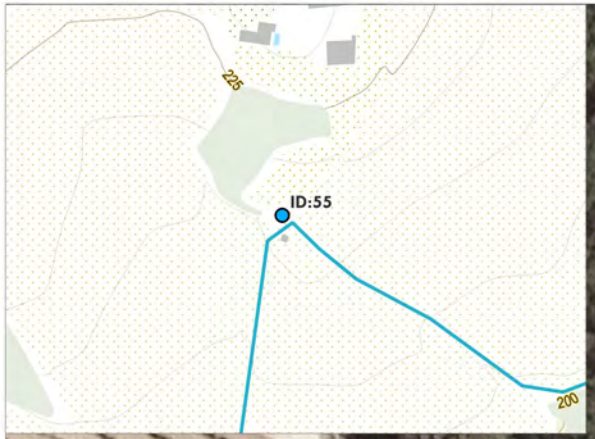

Consorci de Promoció Turística del Penedès

Diputació Barcelona

Servei de redacció del projecte executiu de senyalització direccional i anàlisi de seguretat del Penedès | Consorci de promoció turística de l'Alt Penedès

Senyalització de seguretat

Torrelavit

Eix connector

- 1
- 2
- Connexió amb centres d'interès

Senyalització de seguretat

- P-22
- R1
- Compl.
- Compl. Encreuament
- Compl. Tram compartit
- Tram compartit amb vianants
- Tram compartit amb cotxes
- Perill encreuament
- Tram amb pendent
- S-46

Suports senyalització de seguretat

- Suport nou de fusta
- Suport nou metàl·lic
- Balissa nova de fusta
- Suport existent de fusta DIBA
- Suport existent de fusta de la SVO
- Suport existent metàl·lic

Senyalització de seguretat - Titularitat

- Interurbà
- Urbà
- DIBA
- Generalitat
- Estat

Titularitat carreteres

- DIBA
- Estat
- Generalitat

Senyalització horitzontal

- Sharrow
- Catifa vermella

Obra civil

- Gual

VAIC MOBILITY

Juliol 2025 A3

0 5 10 m

03

16/78

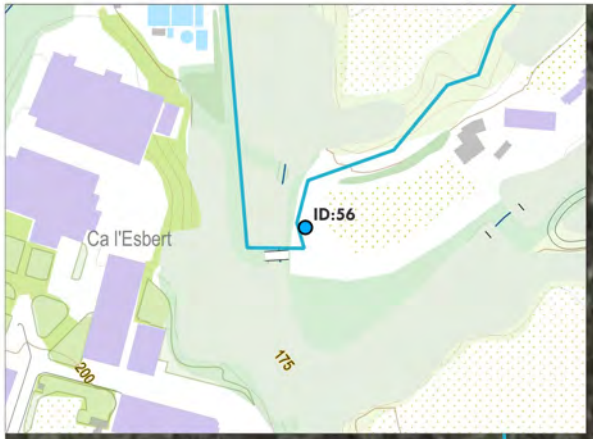

ID:56

Consorci de Promoció Turística del Penedès

Diputació Barcelona

Servei de redacció del projecte executiu de senyalització direccional i anàlisi de seguretat del Penedès | Consorci de promoció turística de l'Alt Penedès

Senyalització de seguretat

Torrelavit

Eix connector
- 1
- 2
- Connexió amb centres d'interès

Senyalització de seguretat
- P-22
- R1
- Compl.
- Compl. Encreuament
- Compl. Tram compartit
- Tram compartit amb vianants
- Tram compartit amb cotxes
- Perill encreuament
- Tram amb pendent
- S-46

Suports senyalització de seguretat
- Suport nou de fusta
- Suport nou metàl·lic
- Balissa nova de fusta
- Suport existent de fusta DIBA
- Suport existent de fusta de la SVO
- Suport existent metàl·lic

Senyalització de seguretat - Titularitat
- Interurbà
- Urbà
- DIBA
- Generalitat
- Estat

Titularitat carreteres
- DIBA
- Estat
- Generalitat

Senyalització horitzontal
- Sharrow
- Catifa vermella

Obra civil
- Gual

VAIC MOBILITY

Juliol 2025 A3

0 5 10 m

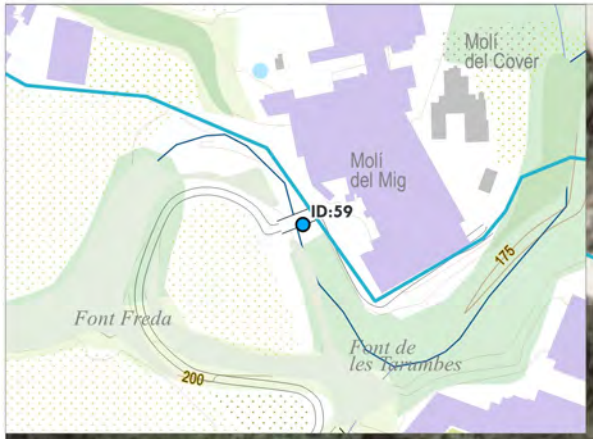

Consorci de Promoció Turística del Penedès

Diputació Barcelona

Servei de redacció del projecte executiu de senyalització direccional i anàlisi de seguretat del Penedès | Consorci de promoció turística de l'Alt Penedès

Senyalització de seguretat

Torrelavit

Eix connector
- 1
- 2
- Connexió amb centres d'interès

Senyalització de seguretat
- P-22
- R1
- Compl.
- Compl. Encreuament
- Compl. Tram compartit
- Tram compartit amb vianants
- Tram compartit amb cotxes
- Perill encreuament
- Tram amb pendent
- S-46

Suports senyalització de seguretat
- Suport nou de fusta
- Suport nou metàl·lic
- Balissa nova de fusta
- Suport existent de fusta DIBA
- Suport existent de fusta de la SVO
- Suport existent metàl·lic

Senyalització de seguretat - Titularitat
- Interurbà
- Urbà
- DIBA
- Generalitat
- Estat

Titularitat carreteres
- DIBA
- Estat
- Generalitat

Senyalització horitzontal
- Sharrow
- Catifa vermella

Obra civil
- Gual

VAIC MOBILITY

Juliol 2025 A3

0 5 10 m

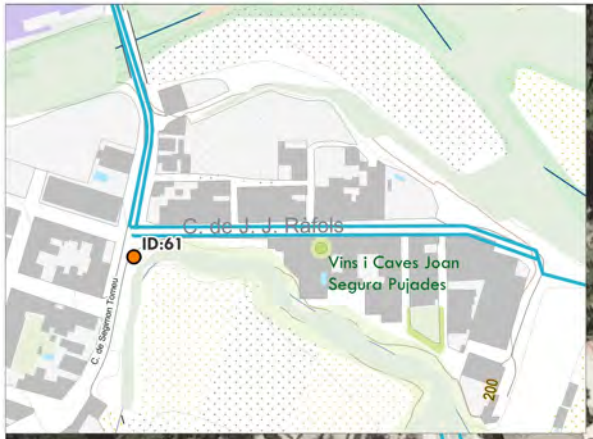



Consorci de Promoció Turística del Penedès

Diputació Barcelona

Servei de redacció del projecte executiu de senyalització direccional i anàlisi de seguretat del Penedès | Consorci de promoció turística de l'Alt Penedès

Senyalització de seguretat

Torrelavit

Eix connector
- 1
- 2
- Connexió amb centres d'interès

Senyalització de seguretat
- P-22
- R1
- Compl.
- Compl. Encreuament
- Compl. Tram compartit
- Tram compartit amb vianants
- Tram compartit amb cotxes
- Perill encreuament
- Tram amb pendent
- S-46

Suports senyalització de seguretat
- Suport nou de fusta
- Suport nou metàl·lic
- Balissa nova de fusta
- Suport existent de fusta DIBA
- Suport existent de fusta de la SVO
- Suport existent metàl·lic

Senyalització de seguretat - Titularitat
- Interurbà
- Urbà
- DIBA
- Generalitat
- Estat

Titularitat carreteres
- DIBA
- Estat
- Generalitat

Senyalització horitzontal
- Sharrow
- Catifa vermella

Obra civil
- Gual

VAIC MOBILITY

Juliol 2025 A3

0 5 10 m



Consorci de Promoció Turística del Penedès

Diputació Barcelona

Servei de redacció del projecte executiu de senyalització direccional i anàlisi de seguretat del Penedès | Consorci de promoció turística de l'Alt Penedès

Senyalització de seguretat

Torrelavit

Eix connector
- 1
- 2
- Connexió amb centres d'interès

Senyalització de seguretat
- P-22
- R1
- Compl.
- Compl. Encreuament
- Compl. Tram compartit
- Tram compartit amb vianants
- Tram compartit amb cotxes
- Perill encreuament
- Tram amb pendent
- S-46

Suports senyalització de seguretat
- Suport nou de fusta
- Suport nou metàl·lic
- Balissa nova de fusta
- Suport existent de fusta DIBA
- Suport existent de fusta de la SVO
- Suport existent metàl·lic

Senyalització de seguretat - Titularitat
- Interurbà
- Urbà
- DIBA
- Generalitat
- Estat

Titularitat carreteres
- DIBA
- Estat
- Generalitat

Senyalització horitzontal
- Sharrow
- Catifa vermella

Obra civil
- Gual

VAIC MOBILITY

Juliol 2025 A3

0 5 10 m

03

20/78



Consorci de Promoció Turística del Penedès

Diputació Barcelona

Servei de redacció del projecte executiu de senyalització direccional i anàlisi de seguretat del Penedès | Consorci de promoció turística de l'Alt Penedès

Senyalització de seguretat

Torrelavit

Eix connector
- 1
- 2
- Connexió amb centres d'interès

Senyalització de seguretat
- P-22
- R1
- Compl.
- Compl. Encreuament
- Compl. Tram compartit
- Tram compartit amb vianants
- Tram compartit amb cotxes
- Perill encreuament
- Tram amb pendent
- S-46

Suports senyalització de seguretat
- Suport nou de fusta
- Suport nou metàl·lic
- Balissa nova de fusta
- Suport existent de fusta DIBA
- Suport existent de fusta de la SVO
- Suport existent metàl·lic

Senyalització de seguretat - Titularitat
- Interurbà
- Urbà
- DIBA
- Generalitat
- Estat

Titularitat carreteres
- DIBA
- Estat
- Generalitat

Senyalització horitzontal
- Sharrow
- Catifa vermella

Obra civil
- Gual

VAIC MOBILITY

Juliol 2025 A3

0 5 10 m



Consorci de Promoció Turística del Penedès

Diputació Barcelona

Servei de redacció del projecte executiu de senyalització direccional i anàlisi de seguretat del Penedès | Consorci de promoció turística de l'Alt Penedès

Senyalització de seguretat

Torrelavit

Eix connector
- 1
- 2
- Connexió amb centres d'interès

Senyalització de seguretat
- P-22
- R1
- Compl.
- Compl. Encreuament
- Compl. Tram compartit
- Tram compartit amb vianants
- Tram compartit amb cotxes
- Perill encreuament
- Tram amb pendent
- S-46

Suports senyalització de seguretat
- Suport nou de fusta
- Suport nou metàl·lic
- Balissa nova de fusta
- Suport existent de fusta DIBA
- Suport existent de fusta de la SVO
- Suport existent metàl·lic

Senyalització de seguretat - Titularitat
- Interurbà
- Urbà
- DIBA
- Generalitat
- Estat

Titularitat carreteres
- DIBA
- Estat
- Generalitat

Senyalització horitzontal
- Sharrow
- Catifa vermella

Obra civil
- Gual

VAIC MOBILITY

Juliol 2025 A3

0 5 10 m



Consorci de Promoció Turística del Penedès

Diputació Barcelona

Servei de redacció del projecte executiu de senyalització direccional i anàlisi de seguretat del Penedès | Consorci de promoció turística de l'Alt Penedès

Senyalització de seguretat

Sant Pere de Riudebitlles

Eix connector

- 1
- 2
- Connexió amb centres d'interès

Senyalització de seguretat

- P-22
- R1
- Compl.
- Compl. Encreuament
- Compl. Tram compartit
- Tram compartit amb vianants
- Tram compartit amb cotxes
- Perill encreuament
- Tram amb pendent
- S-46

Suports senyalització de seguretat

- Suport nou de fusta
- Suport nou metàl·lic
- Balissa nova de fusta
- Suport existent de fusta DIBA
- Suport existent de fusta de la SVO
- Suport existent metàl·lic

Senyalització de seguretat - Titularitat

- Interurbà
- Urbà
- DIBA
- Generalitat
- Estat

Titularitat carreteres

- DIBA
- Estat
- Generalitat

Senyalització horitzontal

- Sharrow
- Catifa vermella

Obra civil

- Gual

VAIC MOBILITY

Juliol 2025 A3

0 5 10 m



Consorci de Promoció Turística del Penedès

Diputació Barcelona

Servei de redacció del projecte executiu de senyalització direccional i anàlisi de seguretat del Penedès | Consorci de promoció turística de l'Alt Penedès

Senyalització de seguretat

Sant Pere de Riudebitlles

Eix connector

- 1
- 2
- Connexió amb centres d'interès

Senyalització de seguretat

- P-22
- R1
- Compl.
- Compl. Encreuament
- Compl. Tram compartit
- Tram compartit amb vianants
- Tram compartit amb cotxes
- Perill encreuament
- Tram amb pendent
- S-46

Suports senyalització de seguretat

- Suport nou de fusta
- Suport nou metàl·lic
- Balissa nova de fusta
- Suport existent de fusta DIBA
- Suport existent de fusta de la SVO
- Suport existent metàl·lic

Senyalització de seguretat - Titularitat

- Interurbà
- Urbà
- DIBA
- Generalitat
- Estat

Titularitat carreteres

- DIBA
- Estat
- Generalitat

Senyalització horitzontal

- Sharrow
- Catifa vermella

Obra civil

- Gual

VAIC MOBILITY

Juliol 2025 A3

0 5 10 m

03

24/78

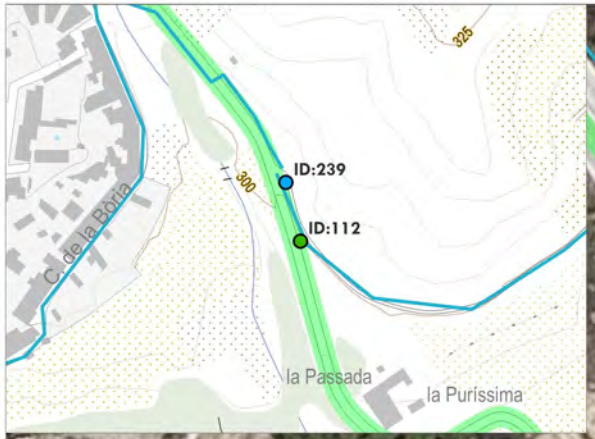

Consorci de Promoció Turística del Penedès

Diputació Barcelona

Servei de redacció del projecte executiu de senyalització direccional i anàlisi de seguretat del Penedès | Consorci de promoció turística de l'Alt Penedès

Senyalització de seguretat

Sant Quintí de Mediona

Eix connector

- 1
- 2
- Connexió amb centres d'interès

Senyalització de seguretat

- P-22
- R1
- Compl.
- Compl. Encreuament
- Compl. Tram compartit
- Tram compartit amb vianants
- Tram compartit amb cotxes
- Perill encreuament
- Tram amb pendent
- S-46

Suports senyalització de seguretat

- Suport nou de fusta
- Suport nou metàl·lic
- Balissa nova de fusta
- Suport existent de fusta DIBA
- Suport existent de fusta de la SVO
- Suport existent metàl·lic

Senyalització de seguretat - Titularitat

- Interurbà
- Urbà
- DIBA
- Generalitat
- Estat

Titularitat carreteres

- DIBA
- Estat
- Generalitat

Senyalització horitzontal

- Sharrow
- Catifa vermella

Obra civil

- Gual

VAIC MOBILITY

Juliol 2025 A3

0 5 10 m

03

25/78

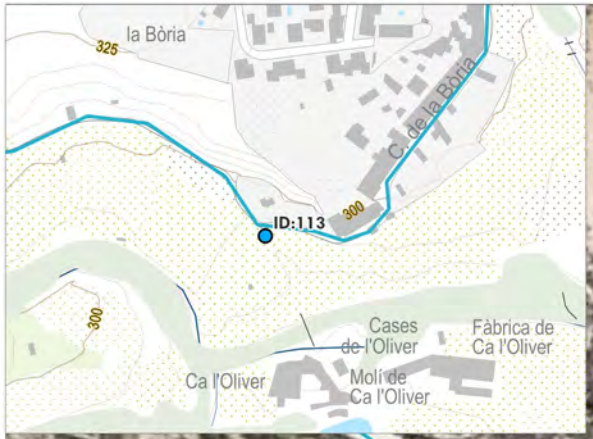

Consorci de Promoció Turística del Penedès

Diputació Barcelona

Servei de redacció del projecte executiu de senyalització direccional i anàlisi de seguretat del Penedès | Consorci de promoció turística de l'Alt Penedès

Senyalització de seguretat

Sant Quintí de Mediona

Eix connector

- 1
- 2
- Connexió amb centres d'interès

Senyalització de seguretat

- P-22
- R1
- Compl.
- Compl. Encreuament
- Compl. Tram compartit
- Tram compartit amb vianants
- Tram compartit amb cotxes
- Perill encreuament
- Tram amb pendent
- S-46

Suports senyalització de seguretat

- Suport nou de fusta
- Suport nou metàl·lic
- Balissa nova de fusta
- Suport existent de fusta DIBA
- Suport existent de fusta de la SVO
- Suport existent metàl·lic

Senyalització de seguretat - Titularitat

- Interurbà
- Urbà
- DIBA
- Generalitat
- Estat

Titularitat carreteres

- DIBA
- Estat
- Generalitat

Senyalització horitzontal

- Sharrow
- Catifa vermella

Obra civil

- Gual

VAIC MOBILITY

Juliol 2025 A3

0 5 10 m

03

26/78

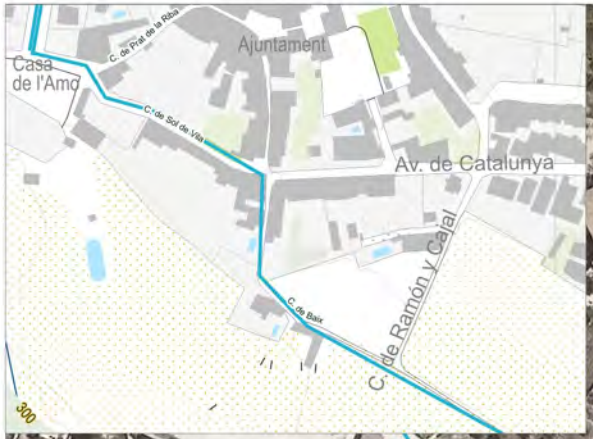

Sant Quintí de Mediona

Consorci de Promoció Turística del Penedès

Diputació Barcelona

Servei de redacció del projecte executiu de senyalització direccional i anàlisi de seguretat del Penedès | Consorci de promoció turística de l'Alt Penedès

Senyalització de seguretat

Sant Quintí de Mediona

Eix connector
- 1
- 2
- Connexió amb centres d'interès

Senyalització de seguretat
- P-22
- R1
- Compl.
- Compl. Encreuament
- Compl. Tram compartit
- Tram compartit amb vianants
- Tram compartit amb cotxes
- Perill encreuament
- Tram amb pendent
- S-46

Suports senyalització de seguretat
- Suport nou de fusta
- Suport nou metàl·lic
- Balissa nova de fusta
- Suport existent de fusta DIBA
- Suport existent de fusta de la SVO
- Suport existent metàl·lic

Senyalització de seguretat - Titularitat
- Interurbà
- Urbà
- DIBA
- Generalitat
- Estat

Titularitat carreteres
- DIBA
- Estat
- Generalitat

Senyalització horitzontal
- Sharrow
- Catifa vermella

Obra civil
- Gual

VAIC MOBILITY

Juliol 2025 A3

0 5 10 m

03

27/78

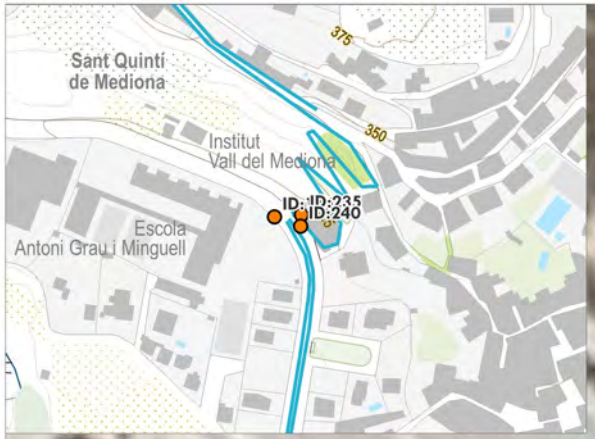

Consorci de Promoció Turística del Penedès

Diputació Barcelona

Servei de redacció del projecte executiu de senyalització direccional i anàlisi de seguretat del Penedès | Consorci de promoció turística de l'Alt Penedès

Senyalització de seguretat

Sant Quintí de Mediona

Eix connector
- 1
- 2
- Connexió amb centres d'interès

Senyalització de seguretat
- P-22
- R1
- Compl.
- Compl. Encreuament
- Compl. Tram compartit
- Tram compartit amb vianants
- Tram compartit amb cotxes
- Perill encreuament
- Tram amb pendent
- S-46

Suports senyalització de seguretat
- Suport nou de fusta
- Suport nou metàl·lic
- Balissa nova de fusta
- Suport existent de fusta DIBA
- Suport existent de fusta de la SVO
- Suport existent metàl·lic

Senyalització de seguretat - Titularitat
- Interurbà
- Urbà
- DIBA
- Generalitat
- Estat

Titularitat carreteres
- DIBA
- Estat
- Generalitat

Senyalització horitzontal
- Sharrow
- Catifa vermella

Obra civil
- Gual

VAIC MOBILITY

Juliol 2025 A3

0 5

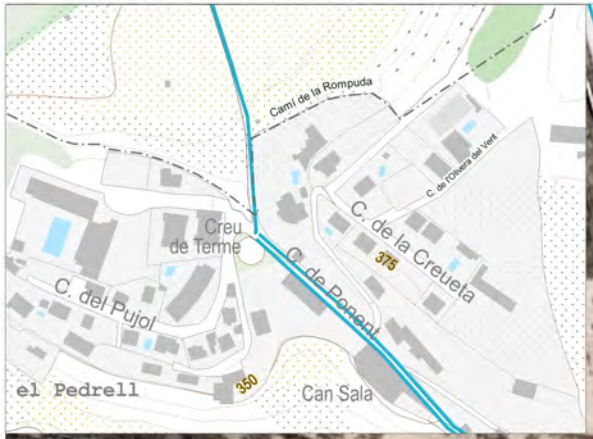

Consorci de Promoció Turística del Penedès

Diputació Barcelona

Servei de redacció del projecte executiu de senyalització direccional i anàlisi de seguretat del Penedès | Consorci de promoció turística de l'Alt Penedès

Senyalització de seguretat

Sant Quintí de Mediona

Eix connector

- 1
- 2
- Connexió amb centres d'interès

Senyalització de seguretat

- P-22
- R1
- Compl.
- Compl. Encreuament
- Compl. Tram compartit
- Tram compartit amb vianants
- Tram compartit amb cotxes
- Perill encreuament
- Tram amb pendent
- S-46

Suports senyalització de seguretat

- Suport nou de fusta
- Suport nou metàl·lic
- Balissa nova de fusta
- Suport existent de fusta DIBA
- Suport existent de fusta de la SVO
- Suport existent metàl·lic

Senyalització de seguretat - Titularitat

- Interurbà
- Urbà
- DIBA
- Generalitat
- Estat

Titularitat carreteres

- DIBA
- Estat
- Generalitat

Senyalització horitzontal

- Sharrow
- Catifa vermella

Obra civil

- Gual

VAIC MOBILITY

Juliol 2025 A3

0 5 10 m

03

29/78

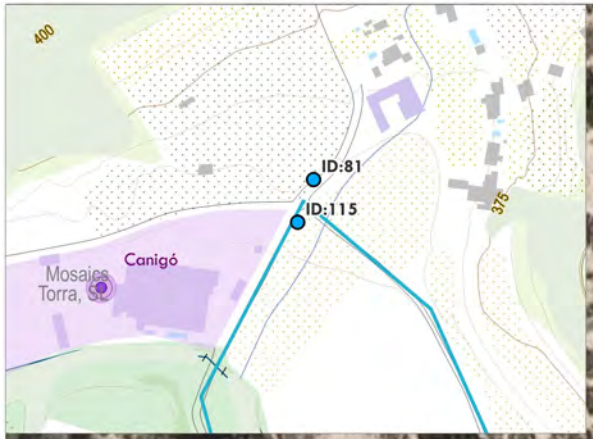

Consorci de Promoció Turística del Penedès

Diputació Barcelona

Servei de redacció del projecte executiu de senyalització direccional i anàlisi de seguretat del Penedès | Consorci de promoció turística de l'Alt Penedès

Senyalització de seguretat

Sant Quintí de Mediona

Eix connector
- 1
- 2
- Connexió amb centres d'interès

Senyalització de seguretat
- P-22
- R1
- Compl.
- Compl. Encreuament
- Compl. Tram compartit
- Tram compartit amb vianants
- Tram compartit amb cotxes
- Perill encreuament
- Tram amb pendent
- S-46

Suports senyalització de seguretat
- Suport nou de fusta
- Suport nou metàl·lic
- Balissa nova de fusta
- Suport existent de fusta DIBA
- Suport existent de fusta de la SVO
- Suport existent metàl·lic

Senyalització de seguretat - Titularitat
- Interurbà
- Urbà
- DIBA
- Generalitat
- Estat

Titularitat carreteres
- DIBA
- Estat
- Generalitat

Senyalització horitzontal
- Sharrow
- Catifa vermella

Obra civil
- Gual

VAIC MOBILITY

Juliol 2025 A3

0 5 10 m



Consorci de Promoció Turística del Penedès

Diputació Barcelona

Servei de redacció del projecte executiu de senyalització direccional i anàlisi de seguretat del Penedès | Consorci de promoció turística de l'Alt Penedès

Senyalització de seguretat

Sant Quintí de Mediona

Eix connector
- 1
- 2
- Connexió amb centres d'interès

Senyalització de seguretat
- P-22
- R1
- Compl.
- Compl. Encreuament
- Compl. Tram compartit
- Tram compartit amb vianants
- Tram compartit amb cotxes
- Perill encreuament
- Tram amb pendent
- S-46

Suports senyalització de seguretat
- Suport nou de fusta
- Suport nou metàl·lic
- Balissa nova de fusta
- Suport existent de fusta DIBA
- Suport existent de fusta de la SVO
- Suport existent metàl·lic

Senyalització de seguretat - Titularitat
- Interurbà
- Urbà
- DIBA
- Generalitat
- Estat

Titularitat carreteres
- DIBA
- Estat
- Generalitat

Senyalització horitzontal
- Sharrow
- Catifa vermella

Obra civil
- Gual

VAIC MOBILITY

Juliol 2025 A3

0 5 10

03



Consorci de Promoció Turística del Penedès

Diputació Barcelona

Servei de redacció del projecte executiu de senyalització direccional i anàlisi de seguretat del Penedès | Consorci de promoció turística de l'Alt Penedès

Senyalització de seguretat

Mediona

Eix connector
- 1
- 2
- Connexió amb centres d'interès

Senyalització de seguretat
- P-22
- R1
- Compl.
- Compl. Encreuament
- Compl. Tram compartit
- Tram compartit amb vianants
- Tram compartit amb cotxes
- Perill encreuament
- Tram amb pendent
- S-46

Suports senyalització de seguretat
- Suport nou de fusta
- Suport nou metàl·lic
- Balissa nova de fusta
- Suport existent de fusta DIBA
- Suport existent de fusta de la SVO
- Suport existent metàl·lic

Senyalització de seguretat - Titularitat
- Interurbà
- Urbà
- DIBA
- Generalitat
- Estat

Titularitat carreteres
- DIBA
- Estat
- Generalitat

Senyalització horitzontal
- Sharrow
- Catifa vermella

Obra civil
- Gual

VAIC MOBILITY

Juliol 2025 A3

0 5 10 m



Consorci de Promoció Turística del Penedès

Diputació Barcelona

Servei de redacció del projecte executiu de senyalització direccional i anàlisi de seguretat del Penedès | Consorci de promoció turística de l'Alt Penedès

Senyalització de seguretat

Mediona

Eix connector
- 1
- 2
- Connexió amb centres d'interès

Senyalització de seguretat
- P-22
- R1
- Compl.
- Compl. Encreuament
- Compl. Tram compartit
- Tram compartit amb vianants
- Tram compartit amb cotxes
- Perill encreuament
- Tram amb pendent
- S-46

Suports senyalització de seguretat
- Suport nou de fusta
- Suport nou metàl·lic
- Balissa nova de fusta
- Suport existent de fusta DIBA
- Suport existent de fusta de la SVO
- Suport existent metàl·lic

Senyalització de seguretat - Titularitat
- Interurbà
- Urbà
- DIBA
- Generalitat
- Estat

Titularitat carreteres
- DIBA
- Estat
- Generalitat

Senyalització horitzontal
- Sharrow
- Catifa vermella

Obra civil
- Gual

VAIC MOBILITY

Juliol 2025 A3

0 5 10 m

03

33/78



Consorci de Promoció Turística del Penedès

Diputació Barcelona

Servei de redacció del projecte executiu de senyalització direccional i anàlisi de seguretat del Penedès | Consorci de promoció turística de l'Alt Penedès

Senyalització de seguretat

Mediona

Eix connector
- 1
- 2
- Connexió amb centres d'interès

Senyalització de seguretat
- P-22
- R1
- Compl.
- Compl. Encreuament
- Compl. Tram compartit
- Tram compartit amb vianants
- Tram compartit amb cotxes
- Perill encreuament
- Tram amb pendent
- S-46

Suports senyalització de seguretat
- Suport nou de fusta
- Suport nou metàl·lic
- Balissa nova de fusta
- Suport existent de fusta DIBA
- Suport existent de fusta de la SVO
- Suport existent metàl·lic

Senyalització de seguretat - Titularitat
- Interurbà
- Urbà
- DIBA
- Generalitat
- Estat

Titularitat carreteres
- DIBA
- Estat
- Generalitat

Senyalització horitzontal
- Sharrow
- Catifa vermella

Obra civil
- Gual

VAIC MOBILITY

Juliol 2025 A3

0 5 10 m

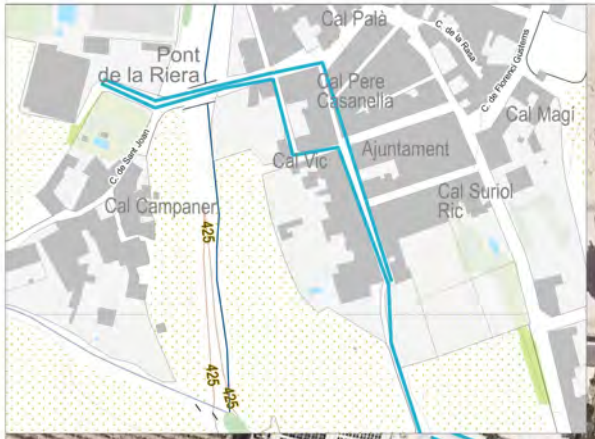

Consorci de Promoció Turística del Penedès

Diputació Barcelona

Servei de redacció del projecte executiu de senyalització direccional i anàlisi de seguretat del Penedès | Consorci de promoció turística de l'Alt Penedès

Senyalització de seguretat

Mediona

Eix connector
- 1
- 2
- Connexió amb centres d'interès

Senyalització de seguretat
- P-22
- R1
- Compl.
- Compl. Encreuament
- Compl. Tram compartit
- Tram compartit amb vianants
- Tram compartit amb cotxes
- Perill encreuament
- Tram amb pendent
- S-46

Suports senyalització de seguretat
- Suport nou de fusta
- Suport nou metàl·lic
- Balissa nova de fusta
- Suport existent de fusta DIBA
- Suport existent de fusta de la SVO
- Suport existent metàl·lic

Senyalització de seguretat - Titularitat
- Interurbà
- Urbà
- DIBA
- Generalitat
- Estat

Titularitat carreteres
- DIBA
- Estat
- Generalitat

Senyalització horitzontal
- Sharrow
- Catifa vermella

Obra civil
- Gual

VAIC MOBILITY

Juliol 2025 A3

0 5 10 m

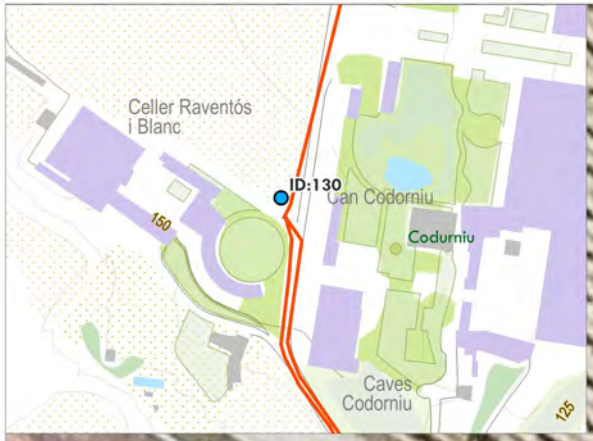

Consorci de Promoció Turística del Penedès

Diputació Barcelona

Servei de redacció del projecte executiu de senyalització direccional i anàlisi de seguretat del Penedès | Consorci de promoció turística de l'Alt Penedès

Senyalització de seguretat

Sant Sadurní d'Anoia

Eix connector

- 1
- 2
- Connexió amb centres d'interès

Senyalització de seguretat

- P-22
- R1
- Compl.
- Compl. Encreuament
- Compl. Tram compartit
- Tram compartit amb vianants
- Tram compartit amb cotxes
- Perill encreuament
- Tram amb pendent
- S-46

Suports senyalització de seguretat

- Suport nou de fusta
- Suport nou metàl·lic
- Balissa nova de fusta
- Suport existent de fusta DIBA
- Suport existent de fusta de la SVO
- Suport existent metàl·lic

Senyalització de seguretat - Titularitat

- Interurbà
- Urbà
- DIBA
- Generalitat
- Estat

Titularitat carreteres

- DIBA
- Estat
- Generalitat

Senyalització horitzontal

- Sharrow
- Catifa vermella

Obra civil

- Gual

VAIC MOBILITY

Juliol 2025 A3

0 5 10 m

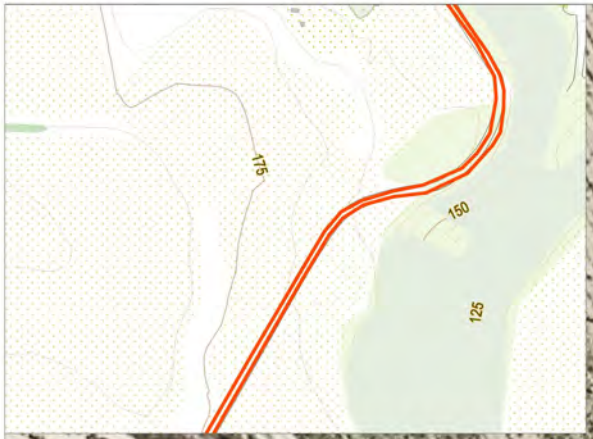

Consorci de Promoció Turística del Penedès

Diputació Barcelona

Servei de redacció del projecte executiu de senyalització direccional i anàlisi de seguretat del Penedès | Consorci de promoció turística de l'Alt Penedès

Senyalització de seguretat

Sant Sadurní d'Anoia

Eix connector

- 1
- 2
- Connexió amb centres d'interès

Senyalització de seguretat

- P-22
- R1
- Compl.
- Compl. Encreuament
- Compl. Tram compartit
- Tram compartit amb vianants
- Tram compartit amb cotxes
- Perill encreuament
- Tram amb pendent
- S-46

Suports senyalització de seguretat

- Suport nou de fusta
- Suport nou metàl·lic
- Balissa nova de fusta
- Suport existent de fusta DIBA
- Suport existent de fusta de la SVO
- Suport existent metàl·lic

Senyalització de seguretat - Titularitat

- Interurbà
- Urbà
- DIBA
- Generalitat
- Estat

Titularitat carreteres

- DIBA
- Estat
- Generalitat

Senyalització horitzontal

- Sharrow
- Catifa vermella

Obra civil

- Gual

VAIC MOBILITY

Juliol 2025 A3

0 5 10 m

03

37/78



Consorci de Promoció Turística del Penedès

Diputació Barcelona

Servei de redacció del projecte executiu de senyalització direccional i anàlisi de seguretat del Penedès | Consorci de promoció turística de l'Alt Penedès

Senyalització de seguretat

Sant Sadurní d'Anoia

Eix connector

- 1
- 2
- Connexió amb centres d'interès

Senyalització de seguretat

- P-22
- R1
- Compl.
- Compl. Encreuament
- Compl. Tram compartit
- Tram compartit amb vianants
- Tram compartit amb cotxes
- Perill encreuament
- Tram amb pendent
- S-46

Suports senyalització de seguretat

- Suport nou de fusta
- Suport nou metal·lic
- Balissa nova de fusta
- Suport existent de fusta DIBA
- Suport existent de fusta de la SVO
- Suport existent me·àl·lic

Senyalització de seguretat - Titularitat

- Interurbà
- Urbà
- DIBA
- Generalitat
- Estat

Titularitat carreteres

- DIBA
- Estat
- Generalitat

Senyalització horitzontal

- Sharrow
- Catifa vermella

Obra civil

- Gual

VAIC MOBILITY

Juliol 2025 A3

0 5 10 m

03

38/78

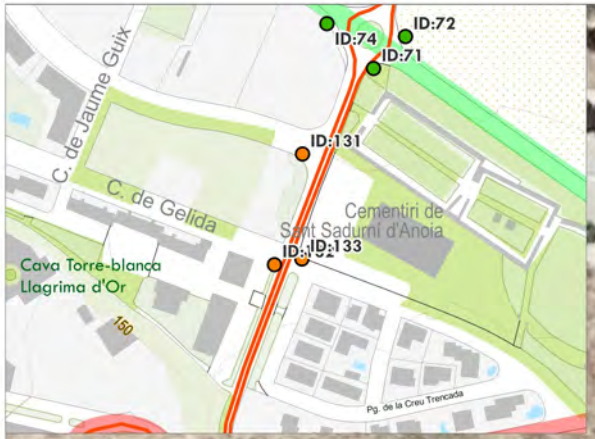

Consorci de Promoció Turística del Penedès

Diputació Barcelona

Servei de redacció del projecte executiu de senyalització direccional i anàlisi de seguretat del Penedès | Consorci de promoció turística de l'Alt Penedès

Senyalització de seguretat

Sant Sadurní d'Anoia

Eix connector

- 1
- 2
- Connexió amb centres d'interès

Senyalització de seguretat

- P-22
- R1
- Compl.
- Compl. Encreuament
- Compl. Tram compartit
- Tram compartit amb vianants
- Tram compartit amb cotxes
- Perill encreuament
- Tram amb pendent
- S-46

Suports senyalització de seguretat

- Suport nou de fusta
- Suport nou metàl·lic
- Balissa nova de fusta
- Suport existent de fusta DIBA
- Suport existent de fusta de la SVO
- Suport existent metàl·lic

Senyalització de seguretat - Titularitat

- Interurbà
- Urbà
- DIBA
- Generalitat
- Estat

Titularitat carreteres

- DIBA
- Estat
- Generalitat

Senyalització horitzontal

- Sharrow
- Catifa vermella

Obra civil

- Gual

VAIC MOBILITY

Juliol 2025 A3

0 5 10 m

03

39/78



Consorci de Promoció Turística del Penedès

Diputació Barcelona

Servei de redacció del projecte executiu de senyalització direccional i anàlisi de seguretat del Penedès | Consorci de promoció turística de l'Alt Penedès

Senyalització de seguretat

Sant Sadurní d'Anoia

Eix connector

- 1
- 2
- Connexió amb centres d'interès

Senyalització de seguretat

- P-22
- R1
- Compl.
- Compl. Encreuament
- Compl. Tram compartit
- Tram compartit amb vianants
- Tram compartit amb cotxes
- Perill encreuament
- Tram amb pendent
- S-46

Suports senyalització de seguretat

- Suport nou de fusta
- Suport nou metal·lic
- Balissa nova de fusta
- Suport existent de fusta DIBA
- Suport existent de fusta de la SVO
- Suport existent metàl·lic

Senyalització de seguretat - Titularitat

- Interurbà
- Urbà
- DIBA
- Generalitat
- Estat

Titularitat carreteres

- DIBA
- Estat
- Generalitat

Senyalització horitzontal

- Sharrow
- Catifa vermella

Obra civil

- Gual

VAIC MOBILITY

Juliol 2025 A3

0 5 10 m

03

40/78



Consorci de Promoció Turística del Penedès

Diputació Barcelona

Servei de redacció del projecte executiu de senyalització direccional i anàlisi de seguretat del Penedès | Consorci de promoció turística de l'Alt Penedès

Senyalització de seguretat

Sant Sadurní d'Anoia

Eix connector

- 1
- 2
- Connexió amb centres d'interès

Senyalització de seguretat

- P-22
- R1
- Compl.
- Compl. Encreuament
- Compl. Tram compartit
- Tram compartit amb vianants
- Tram compartit amb cotxes
- Perill encreuament
- Tram amb pendent
- S-46

Suports senyalització de seguretat

- Suport nou de fusta
- Suport nou metàl·lic
- Balissa nova de fusta
- Suport existent de fusta DIBA
- Suport existent de fusta de la SVO
- Suport existent metàl·lic

Senyalització de seguretat - Titularitat

- Interurbà
- Urbà
- DIBA
- Generalitat
- Estat

Titularitat carreteres

- DIBA
- Estat
- Generalitat

Senyalització horitzontal

- Sharrow
- Catifa vermella

Obra civil

- Gual

VAIC MOBILITY

Juliol 2025 A3

0 5 10 m

03

41/78

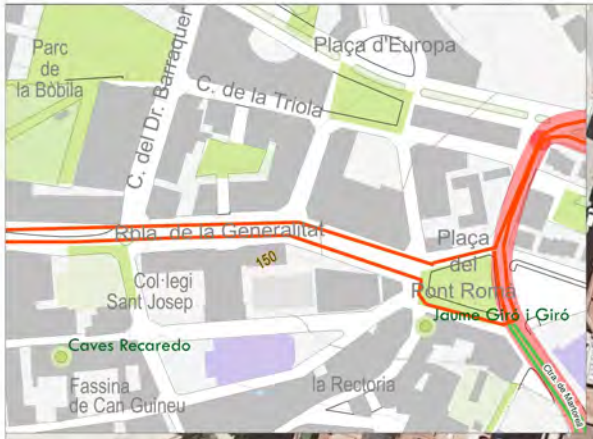

Cava Torre-blanca

Jaume Giró i Giró

Caves Recaredo

Consorci de Promoció Turística del Penedès

Diputació Barcelona

Servei de redacció del projecte executiu de senyalització direccional i anàlisi de seguretat del Penedès | Consorci de promoció turística de l'Alt Penedès

Senyalització de seguretat

Sant Sadurní d'Anoia

Eix connector

- 1
- 2
- Connexió amb centres d'interès

Senyalització de seguretat

- P-22
- R1
- Compl.
- Compl. Encreuament
- Compl. Tram compartit
- Tram compartit amb vianants
- Tram compartit amb cotxes
- Perill encreuament
- Tram amb pendent
- S-46

Suports senyalització de seguretat

- Suport nou de fusta
- Suport nou metàl·lic
- Balissa nova de fusta
- Suport existent de fusta DIBA
- Suport existent de fusta de la SVO
- Suport existent metàl·lic

Senyalització de seguretat - Titularitat

- Interurbà
- Urbà
- DIBA
- Generalitat
- Estat

Titularitat carreteres

- DIBA
- Estat
- Generalitat

Senyalització horitzontal

- Sharrow
- Catifa vermella

Obra civil

- Gual

VAIC MOBILITY

Juliol 2025 A3

0 5 10 m

03

42/78

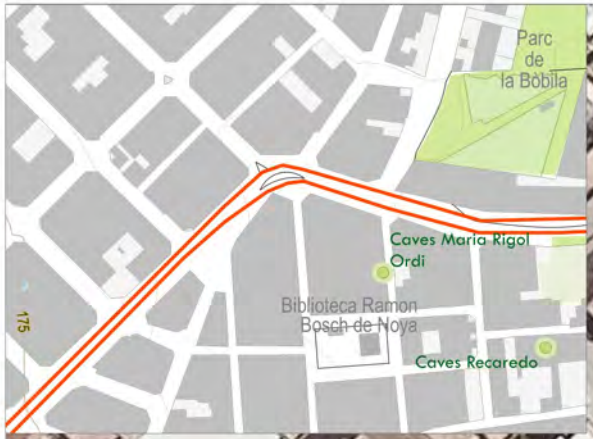

Consorci de Promoció Turística del Penedès

Diputació Barcelona

Servei de redacció del projecte executiu de senyalització direccional i anàlisi de seguretat del Penedès | Consorci de promoció turística de l'Alt Penedès

Senyalització de seguretat

Sant Sadurní d'Anoia

Eix connector

- 1
- 2
- Connexió amb centres d'interès

Senyalització de seguretat

- P-22
- R1
- Compl.
- Compl. Encreuament
- Compl. Tram compartit
- Tram compartit amb vianants
- Tram compartit amb cotxes
- Perill encreuament
- Tram amb pendent
- S-46

Suports senyalització de seguretat

- Suport nou de fusta
- Suport nou metàl·lic
- Balissa nova de fusta
- Suport existent de fusta DIBA
- Suport existent de fusta de la SVO
- Suport existent metàl·lic

Senyalització de seguretat - Titularitat

- Interurbà
- Urbà
- DIBA
- Generalitat
- Estat

Titularitat carreteres

- DIBA
- Estat
- Generalitat

Senyalització horitzontal

- Sharrow
- Catifa vermella

Obra civil

- Gual

VAIC MOBILITY

Juliol 2025 A3

0 5 10 m



Consorci de Promoció Turística del Penedès

Diputació Barcelona

Servei de redacció del projecte executiu de senyalització direccional i anàlisi de seguretat del Penedès | Consorci de promoció turística de l'Alt Penedès

Senyalització de seguretat

Sant Sadurní d'Anoia

Eix connector

- 1
- 2
- Connexió amb centres d'interès

Senyalització de seguretat

- P-22
- R1
- Compl.
- Compl. Encreuament
- Compl. Tram compartit
- Tram compartit amb vianants
- Tram compartit amb cotxes
- Perill encreuament
- Tram amb pendent
- S-46

Suports senyalització de seguretat

- Suport nou de fusta
- Suport nou metal·lic
- Balissa nova de fusta
- Suport existent de fusta DIBA
- Suport existent de fusta de la SVO
- Suport existent metàl·lic

Senyalització de seguretat - Titularitat

- Interurbà
- Urbà
- DIBA
- Generalitat
- Estat

Titularitat carreteres

- DIBA
- Estat
- Generalitat

Senyalització horitzontal

- Sharrow
- Catifa vermella

Obra civil

- Gual

VAIC MOBILITY

Juliol 2025 A3

0 5 10 m

03

44/78



Consorci de Promoció Turística del Penedès

Diputació Barcelona

Servei de redacció del projecte executiu de senyalització direccional i anàlisi de seguretat del Penedès | Consorci de promoció turística de l'Alt Penedès

Senyalització de seguretat

Sant Sadurní d'Anoia

Eix connector

- 1
- 2
- Connexió amb centres d'interès

Senyalització de seguretat

- P-22
- R1
- Compl.
- Compl. Encreuament
- Compl. Tram compartit
- Tram compartit amb vianants
- Tram compartit amb cotxes
- Perill encreuament
- Tram amb pendent
- S-46

Suports senyalització de seguretat

- Suport nou de fusta
- Suport nou metàl·lic
- Balissa nova de fusta
- Suport existent de fusta DIBA
- Suport existent de fusta de la SVO
- Suport existent metàl·lic

Senyalització de seguretat - Titularitat

- Interurbà
- Urbà
- DIBA
- Generalitat
- Estat

Titularitat carreteres

- DIBA
- Estat
- Generalitat

Senyalització horitzontal

- Sharrow
- Catifa vermella

Obra civil

- Gual

VAIC MOBILITY

Juliol 2025 A3

0 5 10 m

03

45/78



Consorci de Promoció Turística del Penedès

Diputació Barcelona

Servei de redacció del projecte executiu de senyalització direccional i anàlisi de seguretat del Penedès | Consorci de promoció turística de l'Alt Penedès

Senyalització de seguretat

Sant Sadurní d'Anoia

Eix connector

- 1
- 2
- Connexió amb centres d'interès

Senyalització de seguretat

- P-22
- R1
- Compl.
- Compl. Encreuament
- Compl. Tram compartit
- Tram compartit amb vianants
- Tram compartit amb cotxes
- Perill encreuament
- Tram amb pendent
- S-46

Suports senyalització de seguretat

- Suport nou de fusta
- Suport nou metàl·lic
- Balissa nova de fusta
- Suport existent de fusta DIBA
- Suport existent de fusta de la SVO
- Suport existent metàl·lic

Senyalització de seguretat - Titularitat

- Interurbà
- Urbà
- DIBA
- Generalitat
- Estat

Titularitat carreteres

- DIBA
- Estat
- Generalitat

Senyalització horitzontal

- Sharrow
- Catifa vermella

Obra civil

- Gual

VAIC MOBILITY

Juliol 2025 A3

0 5 10 m



Consorci de Promoció Turística del Penedès

Diputació Barcelona

Servei de redacció del projecte executiu de senyalització direccional i anàlisi de seguretat del Penedès | Consorci de promoció turística de l'Alt Penedès

Senyalització de seguretat

Subirats

Eix connector
- 1
- 2
- Connexió amb centres d'interès

Senyalització de seguretat
- P-22
- R1
- Compl.
- Compl. Encreuament
- Compl. Tram compartit
- Tram compartit amb vianants
- Tram compartit amb cotxes
- Perill encreuament
- Tram amb pendent
- S-46

Suports senyalització de seguretat
- Suport nou de fusta
- Suport nou metàl·lic
- Balissa nova de fusta
- Suport existent de fusta DIBA
- Suport existent de fusta de la SVO
- Suport existent metàl·lic

Senyalització de seguretat - Titularitat
- Interurbà
- Urbà
- DIBA
- Generalitat
- Estat

Titularitat carreteres
- DIBA
- Estat
- Generalitat

Senyalització horitzontal
- Sharrow
- Catifa vermella

Obra civil
- Gual

VAIC MOBILITY

Juliol 2025 A3

0 5 10 m

03

47/78

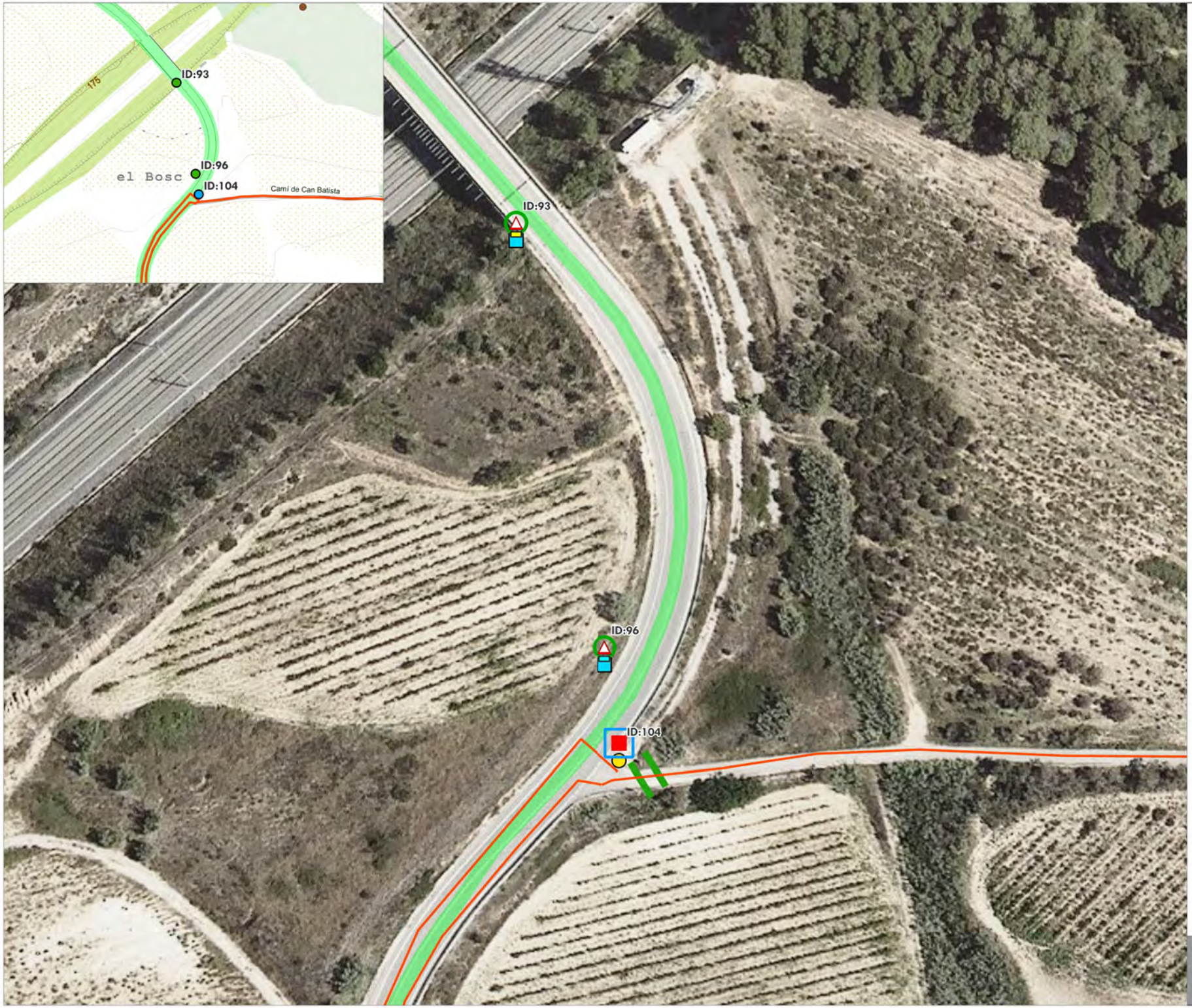

Consorci de Promoció Turística del Penedès

Diputació Barcelona

Servei de redacció del projecte executiu de senyalització direccional i anàlisi de seguretat del Penedès | Consorci de promoció turística de l'Alt Penedès

Senyalització de seguretat

Subirats

Eix connector
- 1
- 2
- Connexió amb centres d'interès

Senyalització de seguretat
- P-22
- R1
- Compl.
- Compl. Encreuament
- Compl. Tram compartit
- Tram compartit amb vianants
- Tram compartit amb cotxes
- Perill encreuament
- Tram amb pendent
- S-46

Suports senyalització de seguretat
- Suport nou de fusta
- Suport nou metàl·lic
- Balissa nova de fusta
- Suport existent de fusta DIBA
- Suport existent de fusta de la SVO
- Suport existent metàl·lic

Senyalització de seguretat - Titularitat
- Interurbà
- Urbà
- DIBA
- Generalitat
- Estat

Titularitat carreteres
- DIBA
- Estat
- Generalitat

Senyalització horitzontal
- Sharrow
- Catifa vermella

Obra civil
- Gual

VAIC MOBILITY

Juliol 2025 A3

0 5 10 m

03

48/78



Consorci de Promoció Turística del Penedès

Diputació Barcelona

Servei de redacció del projecte executiu de senyalització direccional i anàlisi de seguretat del Penedès | Consorci de promoció turística de l'Alt Penedès

Senyalització de seguretat

Subirats

Eix connector
- 1
- 2
- Connexió amb centres d'interès

Senyalització de seguretat
- P-22
- R1
- Compl.
- Compl. Encreuament
- Compl. Tram compartit
- Tram compartit amb vianants
- Tram compartit amb cotxes
- Perill encreuament
- Tram amb pendent
- S-46

Suports senyalització de seguretat
- Suport nou de fusta
- Suport nou metàl·lic
- Balissa nova de fusta
- Suport existent de fusta DIBA
- Suport existent de fusta de la SVO
- Suport existent metàl·lic

Senyalització de seguretat - Titularitat
- Interurbà
- Urbà
- DIBA
- Generalitat
- Estat

Titularitat carreteres
- DIBA
- Estat
- Generalitat

Senyalització horitzontal
- Sharrow
- Catifa vermella

Obra civil
- Gual

VAIC MOBILITY

Juliol 2025 A3

0 5 10 m

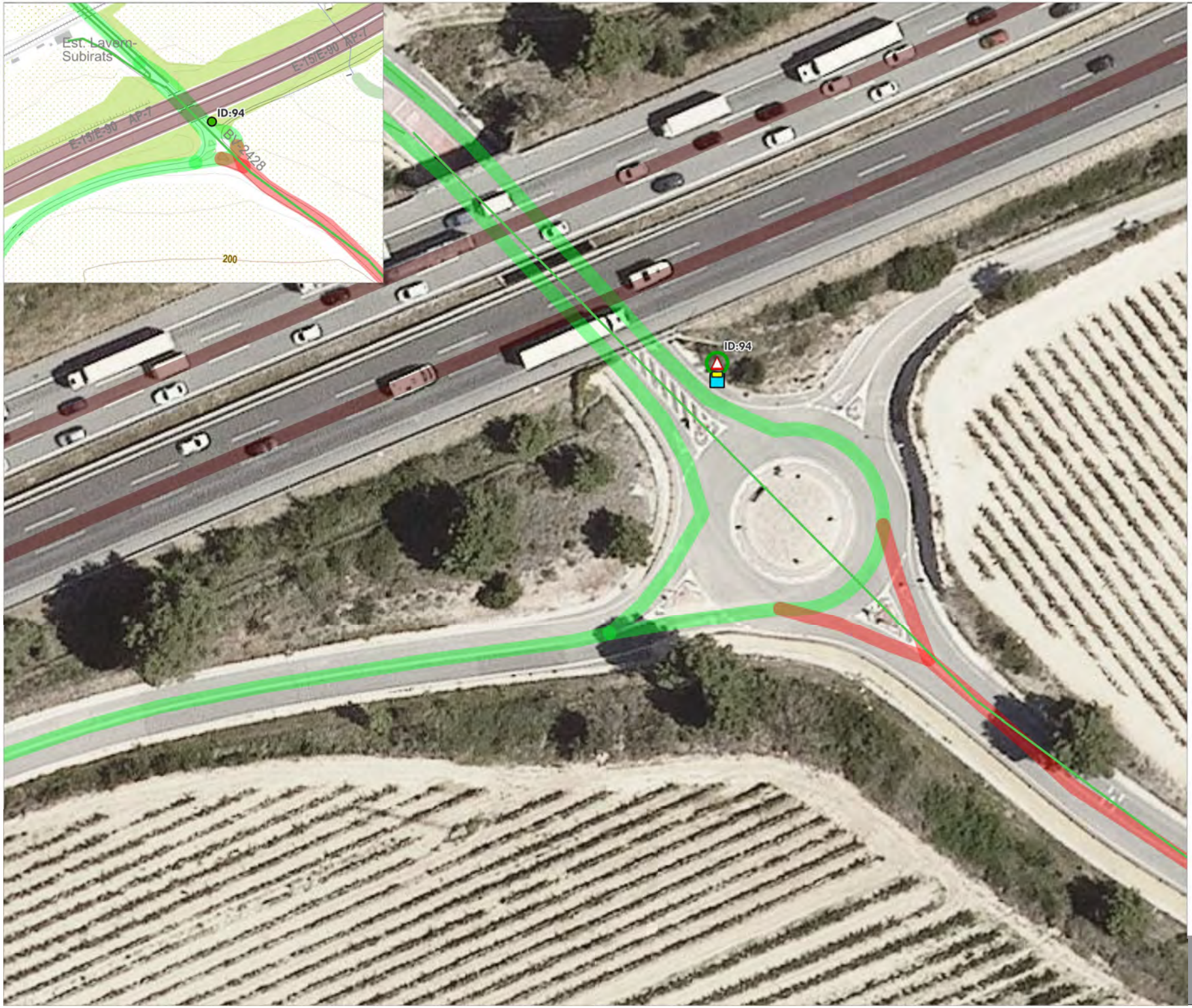

Consorci de Promoció Turística del Penedès

Diputació Barcelona

Servei de redacció del projecte executiu de senyalització direccional i anàlisi de seguretat del Penedès | Consorci de promoció turística de l'Alt Penedès

Senyalització de seguretat

Subirats

Eix connector
- 1
- 2
- Connexió amb centres d'interès

Senyalització de seguretat
- P-22
- R1
- Compl.
- Compl. Encreuament
- Compl. Tram compartit
- Tram compartit amb vianants
- Tram compartit amb cotxes
- Perill encreuament
- Tram amb pendent
- S-46

Suports senyalització de seguretat
- Suport nou de fusta
- Suport nou metàl·lic
- Balissa nova de fusta
- Suport existent de fusta DIBA
- Suport existent de fusta de la SVO
- Suport existent metàl·lic

Senyalització de seguretat - Titularitat
- Interurbà
- Urbà
- DIBA
- Generalitat
- Estat

Titularitat carreteres
- DIBA
- Estat
- Generalitat

Senyalització horitzontal
- Sharrow
- Catifa vermella

Obra civil
- Gual

VAIC MOBILITY

Juliol 2025 A3

0 5 10 m



Consorci de Promoció Turística del Penedès

Diputació Barcelona

Servei de redacció del projecte executiu de senyalització direccional i anàlisi de seguretat del Penedès | Consorci de promoció turística de l'Alt Penedès

Senyalització de seguretat

Subirats

Eix connector
- 1
- 2
- Connexió amb centres d'interès

Senyalització de seguretat
- P-22
- R1
- Compl.
- Compl. Encreuament
- Compl. Tram compartit
- Tram compartit amb vianants
- Tram compartit amb cotxes
- Perill encreuament
- Tram amb pendent
- S-46

Suports senyalització de seguretat
- Suport nou de fusta
- Suport nou metàl·lic
- Balissa nova de fusta
- Suport existent de fusta DIBA
- Suport existent de fusta de la SVO
- Suport existent metàl·lic

Senyalització de seguretat - Titularitat
- Interurbà
- Urbà
- DIBA
- Generalitat
- Estat

Titularitat carreteres
- DIBA
- Estat
- Generalitat

Senyalització horitzontal
- Sharrow
- Catifa vermella

Obra civil
- Gual

VAIC MOBILITY

Juliol 2025 A3

0 5 10 m



Consorci de Promoció Turística del Penedès

Diputació Barcelona

Servei de redacció del projecte executiu de senyalització direccional i anàlisi de seguretat del Penedès | Consorci de promoció turística de l'Alt Penedès

Senyalització de seguretat

Subirats

Eix connector
- 1
- 2
- Connexió amb centres d'interès

Senyalització de seguretat
- P-22
- R1
- Compl.
- Compl. Encreuament
- Compl. Tram compartit
- Tram compartit amb vianants
- Tram compartit amb cotxes
- Perill encreuament
- Tram amb pendent
- S-46

Suports senyalització de seguretat
- Suport nou de fusta
- Suport nou metàl·lic
- Balissa nova de fusta
- Suport existent de fusta DIBA
- Suport existent de fusta de la SVO
- Suport existent metàl·lic

Senyalització de seguretat - Titularitat
- Interurbà
- Urbà
- DIBA
- Generalitat
- Estat

Titularitat carreteres
- DIBA
- Estat
- Generalitat

Senyalització horitzontal
- Sharrow
- Catifa vermella

Obra civil
- Gual

VAIC MOBILITY

Juliol 2025 A3

0 5 10 m

03

52/78



Consorci de Promoció Turística del Penedès

Diputació Barcelona

Servei de redacció del projecte executiu de senyalització direccional i anàlisi de seguretat del Penedès | Consorci de promoció turística de l'Alt Penedès

Senyalització de seguretat

Subirats

Eix connector
- 1
- 2
- Connexió amb centres d'interès

Senyalització de seguretat
- P-22
- R1
- Compl.
- Compl. Encreuament
- Compl. Tram compartit
- Tram compartit amb vianants
- Tram compartit amb cotxes
- Perill encreuament
- Tram amb pendent
- S-46

Suports senyalitzacià de seguretat
- Suport nou de fusta
- Suport nou metal·lic
- Balissa nova de fusta
- Suport existent de fusta DIBA
- Suport existent de fusta de la SVO
- Suport existent metàl·lic

Senyalització de seguretat - Titularitat
- Interurbà
- Urbà
- DIBA
- Generalitat
- Estat

Titularitat carreteres
- DIBA
- Estat
- Generalitat

Senyalització horitzontal
- Sharrow
- Catifa vermella

Obra civil
- Gual

VAIC MOBILITY

Juliol 2025 A3

0 5 10 m



Consorci de Promoció Turística del Penedès

Diputació Barcelona

Servei de redacció del projecte executiu de senyalització direccional i anàlisi de seguretat del Penedès | Consorci de promoció turística de l'Alt Penedès

Senyalització de seguretat

Subirats

Eix connector
- 1
- 2
- Connexió amb centres d'interès

Senyalització de seguretat
- P-22
- R1
- Compl.
- Compl. Encreuament
- Compl. Tram compartit
- Tram compartit amb vianants
- Tram compartit amb cotxes
- Perill encreuament
- Tram amb pendent
- S-46

Suports senyalització de seguretat
- Suport nou de fusta
- Suport nou metal·lic
- Balissa nova de fusta
- Suport existent de fusta DIBA
- Suport existent de fusta de la SVO
- Suport existent metàl·lic

Senyalització de seguretat - Titularitat
- Interurbà
- Urbà
- DIBA
- Generalitat
- Estat

Titularitat carreteres
- DIBA
- Estat
- Generalitat

Senyalització horitzontal
- Sharrow
- Catifa vermella

Obra civil
- Gual

VAIC MOBILITY

Juliol 2025 A3

0 5 10 m

03

54/78



Consorci de Promoció Turística del Penedès

Diputació Barcelona

Servei de redacció del projecte executiu de senyalització direccional i anàlisi de seguretat del Penedès | Consorci de promoció turística de l'Alt Penedès

Senyalització de seguretat

Subirats

Eix connector
- 1
- 2
- Connexió amb centres d'interès

Senyalització de seguretat
- P-22
- R1
- Compl.
- Compl. Encreuament
- Compl. Tram compartit
- Tram compartit amb vianants
- Tram compartit amb cotxes
- Perill encreuament
- Tram amb pendent
- S-46

Suports senyalització de seguretat
- Suport nou de fusta
- Suport nou metàl·lic
- Balissa nova de fusta
- Suport existent de fusta DIBA
- Suport existent de fusta de la SVO
- Suport existent metàl·lic

Senyalització de seguretat - Titularitat
- Interurbà
- Urbà
- DIBA
- Generalitat
- Estat

Titularitat carreteres
- DIBA
- Estat
- Generalitat

Senyalització horitzontal
- Sharrow
- Catifa vermella

Obra civil
- Gual

VAIC MOBILITY

Juliol 2025 A3

0 5 10 m

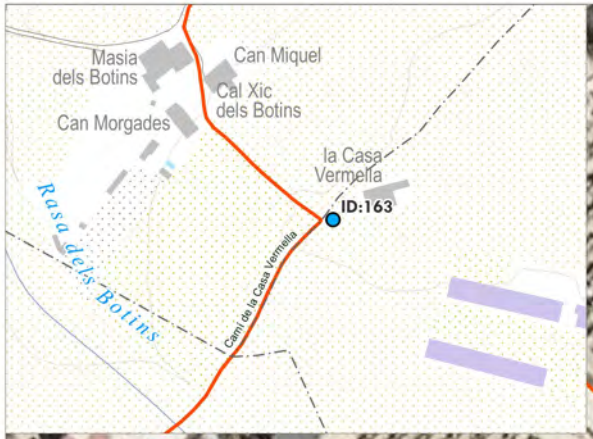

Consorci de Promoció Turística del Penedès

Diputació Barcelona

Servei de redacció del projecte executiu de senyalització direccional i anàlisi de seguretat del Penedès | Consorci de promoció turística de l'Alt Penedès

Senyalització de seguretat

Santa Fe del Penedès

Eix connector
- 1
- 2
- Connexió amb centres d'interès

Senyalització de seguretat
- P-22
- R1
- Compl.
- Compl. Encreuament
- Compl. Tram compartit
- Tram compartit amb vianants
- Tram compartit amb cotxes
- Perill encreuament
- Tram amb pendent
- S-46

Suports senyalització de seguretat
- Suport nou de fusta
- Suport nou metàl·lic
- Balissa nova de fusta
- Suport existent de fusta DIBA
- Suport existent de fusta de la SVO
- Suport existent metàl·lic

Senyalització de seguretat - Titularitat
- Interurbà
- Urbà
- DIBA
- Generalitat
- Estat

Titularitat carreteres
- DIBA
- Estat
- Generalitat

Senyalització horitzontal
- Sharrow
- Catifa vermella

Obra civil
- Gual

VAIC MOBILITY

Juliol 2025 A3

0 5 10 m

03

56/78



Consorci de Promoció Turística del Penedès

Diputació Barcelona

Servei de redacció del projecte executiu de senyalització direccional i anàlisi de seguretat del Penedès | Consorci de promoció turística de l'Alt Penedès

Senyalització de seguretat

Santa Fe del Penedès

Eix connector
- 1
- 2
- Connexió amb centres d'interès

Senyalització de seguretat
- P-22
- R1
- Compl.
- Compl. Encreuament
- Compl. Tram compartit
- Tram compartit amb vianants
- Tram compartit amb cotxes
- Perill encreuament
- Tram amb pendent
- S-46

Suports senyalització de seguretat
- Suport nou de fusta
- Suport nou metàl·lic
- Balissa nova de fusta
- Suport existent de fusta DIBA
- Suport existent de fusta de la SVO
- Suport existent metàl·lic

Senyalització de seguretat - Titularitat
- Interurbà
- Urbà
- DIBA
- Generalitat
- Estat

Titularitat carreteres
- DIBA
- Estat
- Generalitat

Senyalització horitzontal
- Sharrow
- Catifa vermella

Obra civil
- Gual

VAIC MOBILITY

Juliol 2025 A3

0 5 10 m

03

57/78



Consorci de Promoció Turística del Penedès

Diputació Barcelona

Servei de redacció del projecte executiu de senyalització direccional i anàlisi de seguretat del Penedès | Consorci de promoció turística de l'Alt Penedès

Senyalització de seguretat

Santa Fe del Penedès

Eix connector
- 1
- 2
- Connexió amb centres d'interès

Senyalització de seguretat
- P-22
- R1
- Compl.
- Compl. Encreuament
- Compl. Tram compartit
- Tram compartit amb vianants
- Tram compartit amb cotxes
- Perill encreuament
- Tram amb pendent
- S-46

Suports senyalització de seguretat
- Suport nou de fusta
- Suport nou metàl·lic
- Balissa nova de fusta
- Suport existent de fusta DIBA
- Suport existent de fusta de la SVO
- Suport existent metàl·lic

Senyalització de seguretat - Titularitat
- Interurbà
- Urbà
- DIBA
- Generalitat
- Estat

Titularitat carreteres
- DIBA
- Estat
- Generalitat

Senyalització horitzontal
- Sharrow
- Catifa vermella

Obra civil
- Gual

VAIC MOBILITY

Juliol 2025 A3

0 5 10 m

03

58/78



Consorci de Promoció Turística del Penedès

Diputació Barcelona

Servei de redacció del projecte executiu de senyalització direccional i anàlisi de seguretat del Penedès | Consorci de promoció turística de l'Alt Penedès

Senyalització de seguretat

la Granada

Eix connector
- 1
- 2
- Connexió amb centres d'interès

Senyalització de seguretat
- P-22
- R1
- Compl.
- Compl. Encreuament
- Compl. Tram compartit
- Tram compartit amb vianants
- Tram compartit amb cotxes
- Perill encreuament
- Tram amb pendent
- S-46

Suports senyalització de seguretat
- Suport nou de fusta
- Suport nou metàl·lic
- Balissa nova de fusta
- Suport existent de fusta DIBA
- Suport existent de fusta de la SVO
- Suport existent metàl·lic

Senyalització de seguretat - Titularitat
- Interurbà
- Urbà
- DIBA
- Generalitat
- Estat

Titularitat carreteres
- DIBA
- Estat
- Generalitat

Senyalització horitzontal
- Sharrow
- Catifa vermella

Obra civil
- Gual

VAIC MOBILITY

Juliol 2025 A3

0 5 10 m



Consorci de Promoció Turística del Penedès

Diputació Barcelona

Servei de redacció del projecte executiu de senyalització direccional i anàlisi de seguretat del Penedès | Consorci de promoció turística de l'Alt Penedès

Senyalització de seguretat

la Granada

Eix connector
- 1
- 2
- Connexió amb centres d'interès

Senyalització de seguretat
- P-22
- R1
- Compl.
- Compl. Encreuament
- Compl. Tram compartit
- Tram compartit amb vianants
- Tram compartit amb cotxes
- Perill encreuament
- Tram amb pendent
- S-46

Suports senyalització de seguretat
- Suport nou de fusta
- Suport nou metàl·lic
- Balissa nova de fusta
- Suport existent de fusta DIBA
- Suport existent de fusta de la SVO
- Suport existent metàl·lic

Senyalització de seguretat - Titularitat
- Interurbà
- Urbà
- DIBA
- Generalitat
- Estat

Titularitat carreteres
- DIBA
- Estat
- Generalitat

Senyalització horitzontal
- Sharrow
- Catifa vermella

Obra civil
- Gual

VAIC MOBILITY

Juliol 2025 A3

0 510 m



Consorci de Promoció Turística del Penedès

Diputació Barcelona

Servei de redacció del projecte executiu de senyalització direccional i anàlisi de seguretat del Penedès | Consorci de promoció turística de l'Alt Penedès

Senyalització de seguretat

la Granada

Eix connector
- 1
- 2
- Connexió amb centres d'interès

Senyalització de seguretat
- P-22
- R1
- Compl.
- Compl. Encreuament
- Compl. Tram compartit
- Tram compartit amb vianants
- Tram compartit amb cotxes
- Perill encreuament
- Tram amb pendent
- S-46

Suports senyalització de seguretat
- Suport nou de fusta
- Suport nou metàl·lic
- Balissa nova de fusta
- Suport existent de fusta DIBA
- Suport existent de fusta de la SVO
- Suport existent metàl·lic

Senyalització de seguretat - Titularitat
- Interurbà
- Urbà
- DIBA
- Generalitat
- Estat

Titularitat carreteres
- DIBA
- Estat
- Generalitat

Senyalització horitzontal
- Sharrow
- Catifa vermella

Obra civil
- Gual

VAIC MOBILITY

Juliol 2025 A3

0 5 10 m



Consorci de Promoció Turística del Penedès

Diputació Barcelona

Servei de redacció del projecte executiu de senyalització direccional i anàlisi de seguretat del Penedès | Consorci de promoció turística de l'Alt Penedès

Senyalització de seguretat

Vilafranca del Penedès

Eix connector

- 1
- 2
- Connexió amb centres d'interès

Senyalització de seguretat

- P-22
- R1
- Compl.
- Compl. Encreuament
- Compl. Tram compartit
- Tram compartit amb vianants
- Tram compartit amb cotxes
- Perill encreuament
- Tram amb pendent
- S-46

Suports senyalització de seguretat

- Suport nou de fusta
- Suport nou metàl·lic
- Balissa nova de fusta
- Suport existent de fusta DIBA
- Suport existent de fusta de la SVO
- Suport existent metàl·lic

Senyalització de seguretat - Titularitat

- Interurbà
- Urbà
- DIBA
- Generalitat
- Estat

Titularitat carreteres

- DIBA
- Estat
- Generalitat

Senyalització horitzontal

- Sharrow
- Catifa vermella

Obra civil

- Gual

VAIC MOBILITY

Juliol 2025 A3

0 5 10 m

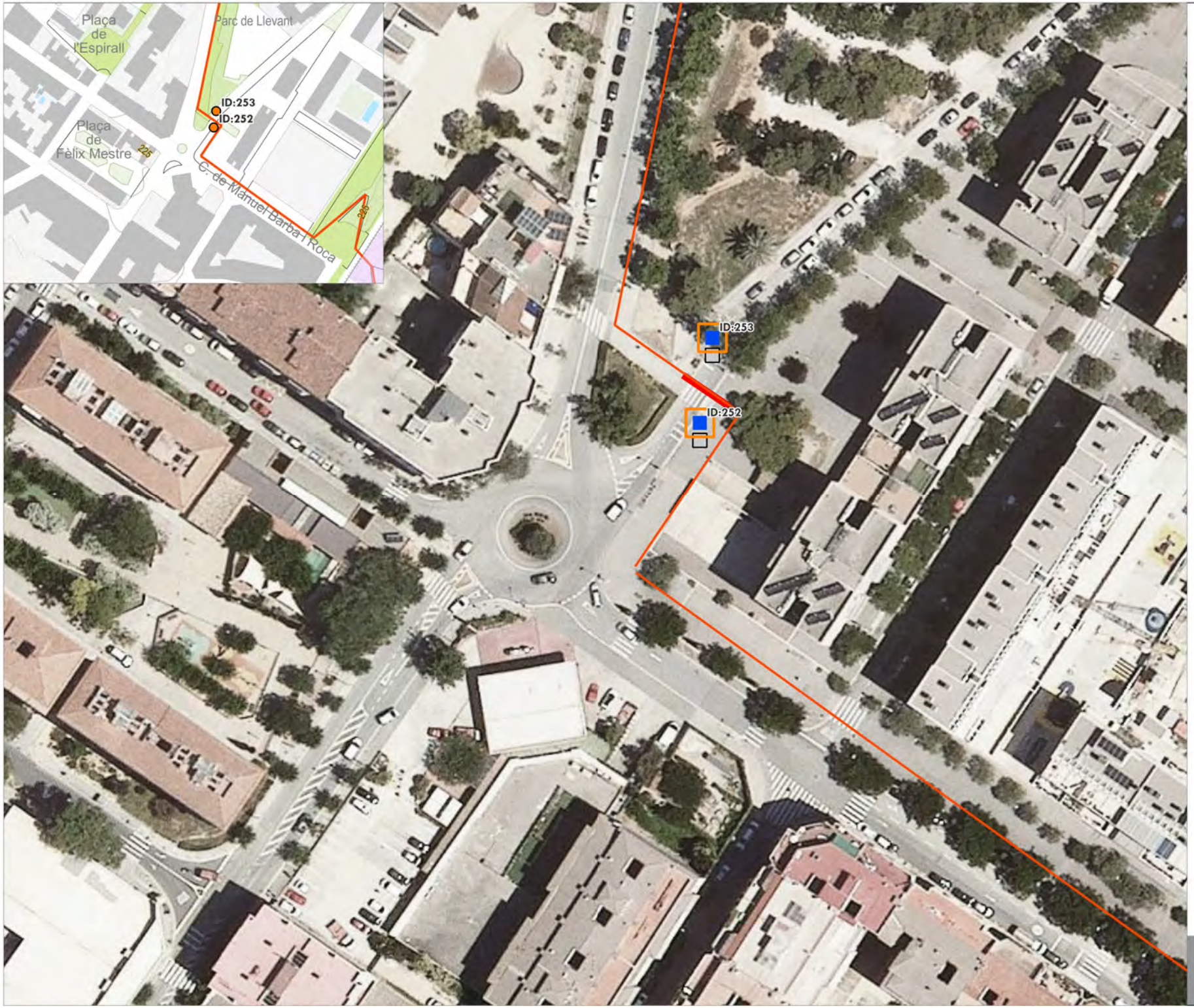

Consorci de Promoció Turística del Penedès

Diputació Barcelona

Servei de redacció del projecte executiu de senyalització direccional i anàlisi de seguretat del Penedès | Consorci de promoció turística de l'Alt Penedès

Senyalització de seguretat

Vilafranca del Penedès

Eix connector

- 1
- 2
- Connexió amb centres d'interès

Senyalització de seguretat

- P-22
- R1
- Compl.
- Compl. Encreuament
- Compl. Tram compartit
- Tram compartit amb vianants
- Tram compartit amb cotxes
- Perill encreuament
- Tram amb pendent
- S-46

Suports senyalització de seguretat

- Suport nou de fusta
- Suport nou metàl·lic
- Balissa nova de fusta
- Suport existent de fusta DIBA
- Suport existent de fusta de la SVO
- Suport existent metàl·lic

Senyalització de seguretat - Titularitat

- Interurbà
- Urbà
- DIBA
- Generalitat
- Estat

Titularitat carreteres

- DIBA
- Estat
- Generalitat

Senyalització horitzontal

- Sharrow
- Catifa vermella

Obra civil

- Gual

VAIC MOBILITY

Juliol 2025 A3

0 5 10 m



Consorci de Promoció Turística del Penedès

Diputació Barcelona

Servei de redacció del projecte executiu de senyalització direccional i anàlisi de seguretat del Penedès | Consorci de promoció turística de l'Alt Penedès

Senyalització de seguretat

Vilafranca del Penedès

Eix connector

- 1
- 2
- Connexió amb centres d'interès

Senyalització de seguretat

- P-22
- R1
- Compl.
- Compl. Encreuament
- Compl. Tram compartit
- Tram compartit amb vianants
- Tram compartit amb cotxes
- Perill encreuament
- Tram amb pendent
- S-46

Suports senyalització de seguretat

- Suport nou de fusta
- Suport nou metàl·lic
- Balissa nova de fusta
- Suport existent de fusta DIBA
- Suport existent de fusta de la SVO
- Suport existent metàl·lic

Senyalització de seguretat - Titularitat

- Interurbà
- Urbà
- DIBA
- Generalitat
- Estat

Titularitat carreteres

- DIBA
- Estat
- Generalitat

Senyalització horitzontal

- Sharrow
- Catifa vermella

Obra civil

- Gual

VAIC MOBILITY

Juliol 2025 A3

0 5 10 m



Consorci de Promoció Turística del Penedès

Diputació Barcelona

Servei de redacció del projecte executiu de senyalització direccional i anàlisi de seguretat del Penedès | Consorci de promoció turística de l'Alt Penedès

Senyalització de seguretat

Vilafranca del Penedès

Eix connector

- 1
- 2
- Connexió amb centres d'interès

Senyalització de seguretat

- P-22
- R1
- Compl.
- Compl. Encreuament
- Compl. Tram compartit
- Tram compartit amb vianants
- Tram compartit amb cotxes
- Perill encreuament
- Tram amb pendent
- S-46

Suports senyalització de seguretat

- Suport nou de fusta
- Suport nou metàl·lic
- Balissa nova de fusta
- Suport existent de fusta DIBA
- Suport existent de fusta de la SVO
- Suport existent metàl·lic

Senyalització de seguretat - Titularitat

- Interurbà
- Urbà
- DIBA
- Generalitat
- Estat

Titularitat carreteres

- DIBA
- Estat
- Generalitat

Senyalització horitzontal

- Sharrow
- Catifa vermella

Obra civil

- Gual

VAIC MOBILITY

Juliol 2025 A3

0 5 10 m

03

65/78



Consorci de Promoció Turística del Penedès

Diputació Barcelona

Servei de redacció del projecte executiu de senyalització direccional i anàlisi de seguretat del Penedès | Consorci de promoció turística de l'Alt Penedès

Senyalització de seguretat

Santa Margarida i els Monjos

Eix connector
- 1
- 2
- Connexió amb centres d'interès

Senyalització de seguretat
- P-22
- R1
- Compl.
- Compl. Encreuament
- Compl. Tram compartit
- Tram compartit amb vianants
- Tram compartit amb cotxes
- Perill encreuament
- Tram amb pendent
- S-46

Suports senyalització de seguretat
- Suport nou de fusta
- Suport nou metàl·lic
- Balissa nova de fusta
- Suport existent de fusta DIBA
- Suport existent de fusta de la SVO
- Suport existent metàl·lic

Senyalització de seguretat - Titularitat
- Interurbà
- Urbà
- DIBA
- Generalitat
- Estat

Titularitat carreteres
- DIBA
- Estat
- Generalitat

Senyalització horitzontal
- Sharrow
- Catifa vermella

Obra civil
- Gual

VAIC MOBILITY

Juliol 2025 A3

0 5 10 m



Consorci de Promoció Turística del Penedès

Diputació Barcelona

Servei de redacció del projecte executiu de senyalització direccional i anàlisi de seguretat del Penedès | Consorci de promoció turística de l'Alt Penedès

Senyalització de seguretat

Santa Margarida i els Monjos

Eix connector

- 1
- 2
- Connexió amb centres d'interès

Senyalització de seguretat

- P-22
- R1
- Compl.
- Compl. Encreuament
- Compl. Tram compartit
- Tram compartit amb vianants
- Tram compartit amb cotxes
- Perill encreuament
- Tram amb pendent
- S-46

Suports senyalització de seguretat

- Suport nou de fusta
- Suport nou metàl·lic
- Balissa nova de fusta
- Suport existent de fusta DIBA
- Suport existent de fusta de la SVO
- Suport existent metàl·lic

Senyalització de seguretat - Titularitat

- Interurbà
- Urbà
- DIBA
- Generalitat
- Estat

Titularitat carreteres

- DIBA
- Estat
- Generalitat

Senyalització horitzontal

- Sharrow
- Catifa vermella

Obra civil

- Gual

VAIC MOBILITY

Juliol 2025 A3

0 5 10 m

03

67/78



Consorci de Promoció Turística del Penedès

Diputació Barcelona

Servei de redacció del projecte executiu de senyalització direccional i anàlisi de seguretat del Penedès | Consorci de promoció turística de l'Alt Penedès

Senyalització de seguretat

Santa Margarida i els Monjos

Eix connector

- 1
- 2
- Connexió amb centres d'interès

Senyalització de seguretat

- P-22
- R1
- Compl.
- Compl. Encreuament
- Compl. Tram compartit
- Tram compartit amb vianants
- Tram compartit amb cotxes
- Perill encreuament
- Tram amb pendent
- S-46

Suports senyalització de seguretat

- Suport nou de fusta
- Suport nou metàl·lic
- Balissa nova de fusta
- Suport existent de fusta DIBA
- Suport existent de fusta de la SVO
- Suport existent metàl·lic

Senyalització de seguretat - Titularitat

- Interurbà
- Urbà
- DIBA
- Generalitat
- Estat

Titularitat carreteres

- DIBA
- Estat
- Generalitat

Senyalització horitzontal

- Sharrow
- Catifa vermella

Obra civil

- Gual

VAIC MOBILITY

Juliol 2025 A3

0 5 10 m



Consorci de Promoció Turística del Penedès

Diputació Barcelona

Servei de redacció del projecte executiu de senyalització direccional i anàlisi de seguretat del Penedès | Consorci de promoció turística de l'Alt Penedès

Senyalització de seguretat

Santa Margarida i els Monjos

Eix connector

- 1
- 2
- Connexió amb centres d'interès

Senyalització de seguretat

- P-22
- R1
- Compl.
- Compl. Encreuament
- Compl. Tram compartit
- Tram compartit amb vianants
- Tram compartit amb cotxes
- Perill encreuament
- Tram amb pendent
- S-46

Suports senyalització de seguretat

- Suport nou de fusta
- Suport nou metàl·lic
- Balissa nova de fusta
- Suport existent de fusta DIBA
- Suport existent de fusta de la SVO
- Suport existent metàl·lic

Senyalització de seguretat - Titularitat

- Interurbà
- Urbà
- DIBA
- Generalitat
- Estat

Titularitat carreteres

- DIBA
- Estat
- Generalitat

Senyalització horitzontal

- Sharrow
- Catifa vermella

Obra civil

- Gual

VAIC MOBILITY

Juliol 2025 A3

0 5 10 m



Consorci de Promoció Turística del Penedès

Diputació Barcelona

Servei de redacció del projecte executiu de senyalització direccional i anàlisi de seguretat del Penedès | Consorci de promoció turística de l'Alt Penedès

Senyalització de seguretat

Santa Margarida i els Monjos

Eix connector
- 1
- 2
- Connexió amb centres d'interès

Senyalització de seguretat
- P-22
- R1
- Compl.
- Compl. Encreuament
- Compl. Tram compartit
- Tram compartit amb vianants
- Tram compartit amb cotxes
- Perill encreuament
- Tram amb pendent
- S-46

Suports senyalització de seguretat
- Suport nou de fusta
- Suport nou metàl·lic
- Balissa nova de fusta
- Suport existent de fusta DIBA
- Suport existent de fusta de la SVO
- Suport existent metàl·lic

Senyalització de seguretat - Titularitat
- Interurbà
- Urbà
- DIBA
- Generalitat
- Estat

Titularitat carreteres
- DIBA
- Estat
- Generalitat

Senyalització horitzontal
- Sharrow
- Catifa vermella

Obra civil
- Gual

VAIC MOBILITY

Juliol 2025 A3

0 5 10 m



Consorci de Promoció Turístico del Penedès

Diputació Barcelona

Servei de redacció del projecte executiu de senyalització direccional i anàlisi de seguretat del Penedès | Consorci de promoció turística de l'Alt Penedès

Senyalització de seguretat

Santa Margarida i els Monjos

Eix connector

- 1
- 2
- Connexió amb centres d'interès

Senyalització de seguretat

- P-22
- R1
- Compl.
- Compl. Encreuament
- Compl. Tram compartit
- Tram compartit amb vianants
- Tram compartit amb cotxes
- Perill encreuament
- Tram amb pendent
- S-46

Suports senyalització de seguretat

- Suport nou de fusta
- Suport nou metal·lic
- Balissa nova de fusta
- Suport existent de fusta DIBA
- Suport existent de fusta de la SVO
- Suport existent metàl·lic

Senyalització de seguretat - Titularitat

- Interurbà
- Urbà
- DIBA
- Generalitat
- Estat

Titularitat carreteres

- DIBA
- Estat
- Generalitat

Senyalització horitzontal

- Sharrow
- Catifa vermella

Obra civil

- Gual

VAIC MOBILITY

Juliol 2025 A3

0 5 10 m

03

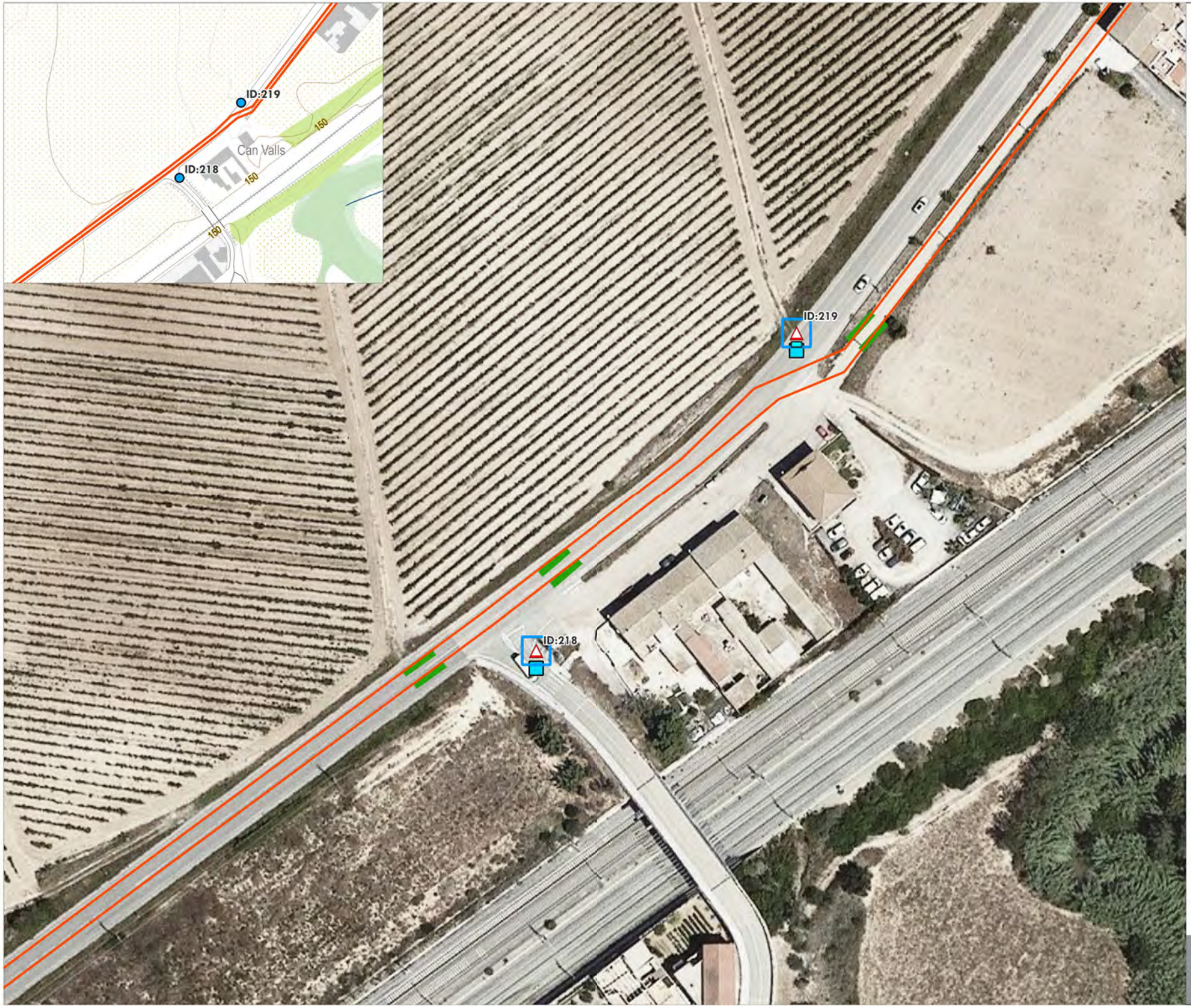

Consorci de Promoció Turística del Penedès

Diputació Barcelona

Servei de redacció del projecte executiu de senyalització direccional i anàlisi de seguretat del Penedès | Consorci de promoció turística de l'Alt Penedès

Senyalització de seguretat

Santa Margarida i els Monjos

Eix connector

- 1
- 2
- Connexió amb centres d'interès

Senyalització de seguretat

- P-22
- R1
- Compl.
- Compl. Encreuament
- Compl. Tram compartit
- Tram compartit amb vianants
- Tram compartit amb cotxes
- Perill encreuament
- Tram amb pendent
- S-46

Suports senyalització de seguretat

- Suport nou de fusta
- Suport nou metàl·lic
- Balissa nova de fusta
- Suport existent de fusta DIBA
- Suport existent de fusta de la SVO
- Suport existent metàl·lic

Senyalització de seguretat - Titularitat

- Interurbà
- Urbà
- DIBA
- Generalitat
- Estat

Titularitat carreteres

- DIBA
- Estat
- Generalitat

Senyalització horitzontal

- Sharrow
- Catifa vermella

Obra civil

- Gual

VAIC MOBILITY

Juliol 2025 A3

0 5 10 m

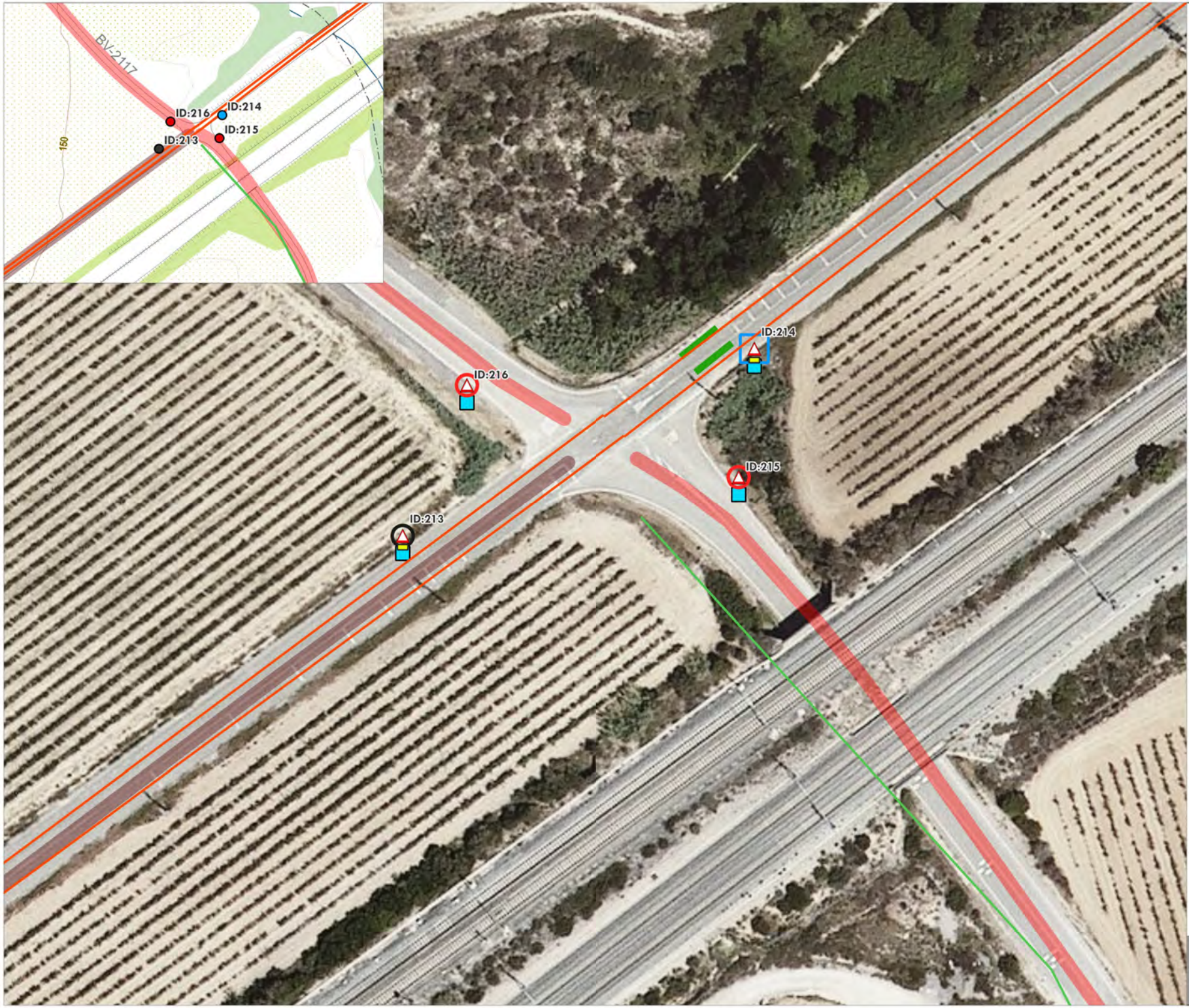

Consorci de Promoció Turística del Penedès

Diputació Barcelona

Servei de redacció del projecte executiu de senyalització direccional i anàlisi de seguretat del Penedès | Consorci de promoció turística de l'Alt Penedès

Senyalització de seguretat

Santa Margarida i els Monjos

Eix connector

- 1
- 2
- Connexió amb centres d'interès

Senyalització de seguretat

- P-22
- R1
- Compl.
- Compl. Encreuament
- Compl. Tram compartit
- Tram compartit amb vianants
- Tram compartit amb cotxes
- Perill encreuament
- Tram amb pendent
- S-46

Suports senyalització de seguretat

- Suport nou de fusta
- Suport nou metàl·lic
- Balissa nova de fusta
- Suport existent de fusta DIBA
- Suport existent de fusta de la SVO
- Suport existent metàl·lic

Senyalització de seguretat - Titularitat

- Interurbà
- Urbà
- DIBA
- Generalitat
- Estat

Titularitat carreteres

- DIBA
- Estat
- Generalitat

Senyalització horitzontal

- Sharrow
- Catifa vermella

Obra civil

- Gual

VAIC MOBILITY

Juliol 2025 A3

0 5 10 m

03

73/78



Consorci de Promoció Turística del Penedès

Diputació Barcelona

Servei de redacció del projecte executiu de senyalització direccional i anàlisi de seguretat del Penedès | Consorci de promoció turística de l'Alt Penedès

Senyalització de seguretat

l'Arboç

Eix connector
- 1
- 2
- Connexió amb centres d'interès

Senyalització de seguretat
- P-22
- R1
- Compl.
- Compl. Encreuament
- Compl. Tram compartit
- Tram compartit amb vianants
- Tram compartit amb cotxes
- Perill encreuament
- Tram amb pendent
- S-46

Suports senyalització de seguretat
- Suport nou de fusta
- Suport nou metàl·lic
- Balissa nova de fusta
- Suport existent de fusta DIBA
- Suport existent de fusta de la SVO
- Suport existent metàl·lic

Senyalització de seguretat - Titularitat
- Interurbà
- Urbà
- DIBA
- Generalitat
- Estat

Titularitat carreteres
- DIBA
- Estat
- Generalitat

Senyalització horitzontal
- Sharrow
- Catifa vermella

Obra civil
- Gual

VAIC MOBILITY

Juliol 2025 A3

0 5 10 m

03

74/78



Consorci de Promoció Turística del Penedès

Diputació Barcelona

Servei de redacció del projecte executiu de senyalització direccional i anàlisi de seguretat del Penedès | Consorci de promoció turística de l'Alt Penedès

Senyalització de seguretat

l'Arboç

Eix connector
- 1
- 2
- Connexió amb centres d'interès

Senyalització de seguretat
- P-22
- R1
- Compl.
- Compl. Encreuament
- Compl. Tram compartit
- Tram compartit amb vianants
- Tram compartit amb cotxes
- Perill encreuament
- Tram amb pendent
- S-46

Suports senyalització de seguretat
- Suport nou de fusta
- Suport nou metàl·lic
- Balissa nova de fusta
- Suport existent de fusta DIBA
- Suport existent de fusta de la SVO
- Suport existent metàl·lic

Senyalització de seguretat - Titularitat
- Interurbà
- Urbà
- DIBA
- Generalitat
- Estat

Titularitat carreteres
- DIBA
- Estat
- Generalitat

Senyalització horitzontal
- Sharrow
- Catifa vermella

Obra civil
- Gual

VAIC MOBILITY

Juliol 2025 A3

0 5 10 m



Consorci de Promoció Turística del Penedès

Diputació Barcelona

Servei de redacció del projecte executiu de senyalització direccional i anàlisi de seguretat del Penedès | Consorci de promoció turística de l'Alt Penedès

Senyalització de seguretat

l'Arboç

Eix connector
- 1
- 2
- Connexió amb centres d'interès

Senyalització de seguretat
- P-22
- R1
- Compl.
- Compl. Encreuament
- Compl. Tram compartit
- Tram compartit amb vianants
- Tram compartit amb cotxes
- Perill encreuament
- Tram amb pendent
- S-46

Suports senyalització de seguretat
- Suport nou de fusta
- Suport nou metàl·lic
- Balissa nova de fusta
- Suport existent de fusta DIBA
- Suport existent de fusta de la SVO
- Suport existent metàl·lic

Senyalització de seguretat - Titularitat
- Interurbà
- Urbà
- DIBA
- Generalitat
- Estat

Titularitat carreteres
- DIBA
- Estat
- Generalitat

Senyalització horitzontal
- Sharrow
- Catifa vermella

Obra civil
- Gual

VAIC MOBILITY

Juliol 2025 A3

0 5 10 m



Consorci de Promoció Turística del Penedès

Diputació Barcelona

Servei de redacció del projecte executiu de senyalització direccional i anàlisi de seguretat del Penedès | Consorci de promoció turística de l'Alt Penedès

Senyalització de seguretat

Castellet i la Gornal

Eix connector
- 1
- 2
- Connexió amb centres d'interès

Senyalització de seguretat
- P-22
- R1
- Compl.
- Compl. Encreuament
- Compl. Tram compartit
- Tram compartit amb vianants
- Tram compartit amb cotxes
- Perill encreuament
- Tram amb pendent
- S-46

Suports senyalització de seguretat
- Suport nou de fusta
- Suport nou metàl·lic
- Balissa nova de fusta
- Suport existent de fusta DIBA
- Suport existent de fusta de la SVO
- Suport existent metàl·lic

Senyalització de seguretat - Titularitat
- Interurbà
- Urbà
- DIBA
- Generalitat
- Estat

Titularitat carreteres
- DIBA
- Estat
- Generalitat

Senyalització horitzontal
- Sharrow
- Catifa vermella

Obra civil
- Gual

VAIC MOBILITY

Juliol 2025 A3

0 5 10 m



Consorci de Promoció Turística del Penedès

Diputació Barcelona

Servei de redacció del projecte executiu de senyalització direccional i anàlisi de seguretat del Penedès | Consorci de promoció turística de l'Alt Penedès

Senyalització de seguretat

l'Arboç

Eix connector
- 1
- 2
- Connexió amb centres d'interès

Senyalització de seguretat
- P-22
- R1
- Compl.
- Compl. Encreuament
- Compl. Tram compartit
- Tram compartit amb vianants
- Tram compartit amb cotxes
- Perill encreuament
- Tram amb pendent
- S-46

Suports senyalització de seguretat
- Suport nou de fusta
- Suport nou metal·lic
- Balissa nova de fusta
- Suport existent de fusta DIBA
- Suport existent de fusta de la SVO
- Suport existent metàl·lic

Senyalització de seguretat - Titularitat
- Interurbà
- Urbà
- DIBA
- Generalitat
- Estat

Titularitat carreteres
- DIBA
- Estat
- Generalitat

Senyalització horitzontal
- Sharrow
- Catifa vermella

Obra civil
- Gual

VAIC MOBILITY

Juliol 2025 A3

0 5 10 m

03

78/78

S-46 (60)

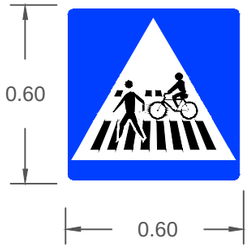

Complementària
"Excepte bicis" (20x40)

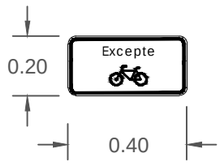

P-22 (70)

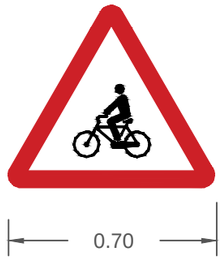

P-22 (90)

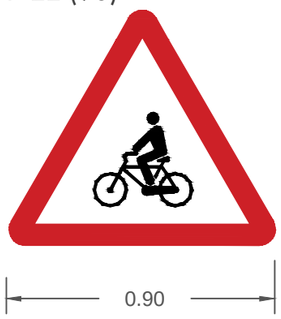

Complementària
"Tram xarxa ciclista"
(30X70)

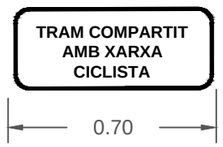

Complementària
"Tram xarxa ciclista"
(40X90)

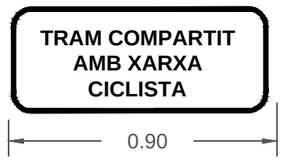

Complementària
"Encreuament"
(20X70)

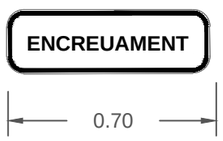

Complementària
"Encreuament"
(30X90)

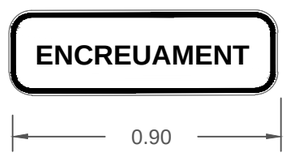

Detall instal·lació suport metàl·lic d'alumini

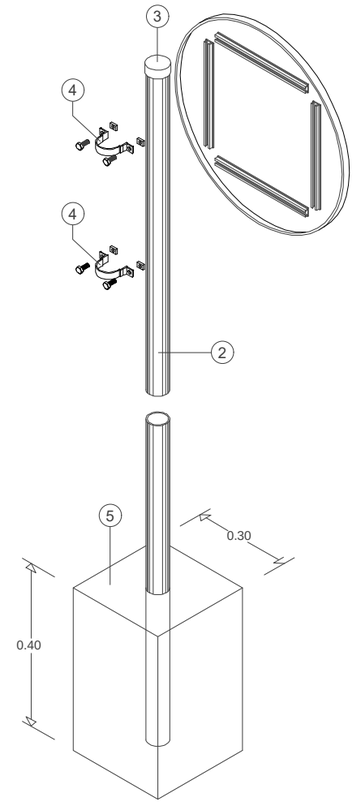

1.- Placa d'alumini reforçada amb doble plec
de seguretat i làmina reflectora
2.- Tub estriat d'alumini anoditzat de 76x5mm i color natural.
Longitud del suport : 1 senyal = 3m / 2 senyals = 3,5m
3.- Tap de plàstic
4.- Brida d'alumini tipus "Omega"
5.- Formigó HM-20 amb una proporció en volum de 1:4:8

Consorci de Promoció Turística del Penedès

Diputació Barcelona

Servei de redacció del projecte executiu de senyalització direccional i anàlisi de seguretat del Penedès | Consorci de promoció turística de l'Alt Penedès

Detalls. Senyalització vertical

Autor del projecte:

VAIC MOBILITY

Signat:

Juliol 2025

A3

04

01/03

Placa avís (40x60)
"Tram amb pendent pronunciat"

Placa avís (40x60)
"Tram prioritat vianants"

Placa avís (40x80)
"Tram compartit amb cotxes"

Placa avís (40x80)
"Perill encreuament"

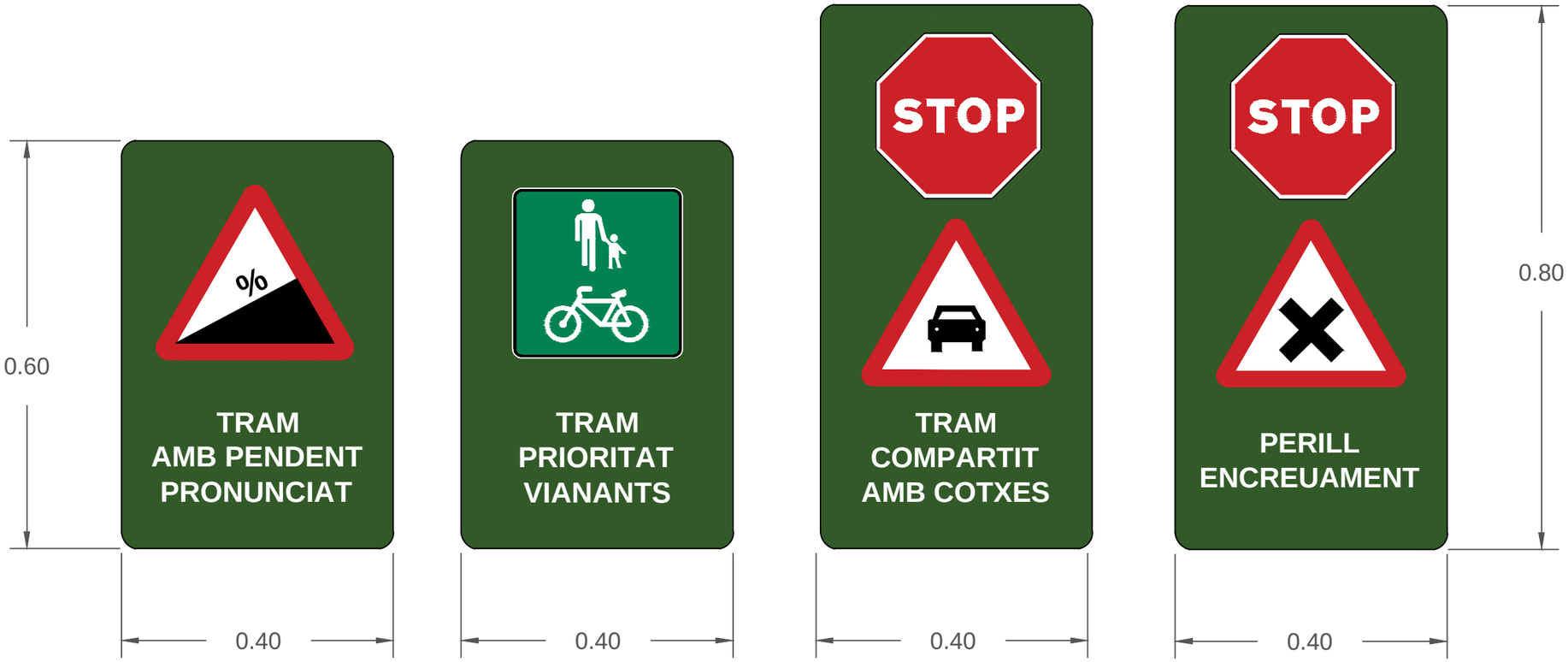

Consorci de Promoció Turística del Penedès

Diputació Barcelona

Servei de redacció del projecte executiu de senyalització direccional i anàlisi de seguretat del Penedès | Consorci de promoció turística de l'Alt Penedès

Detalls. Senyalització vertical

Autor del projecte:

VAIC MOBILITY

Signat:

Juliol 2025

A3

04

02/03

Suport fusta 175N

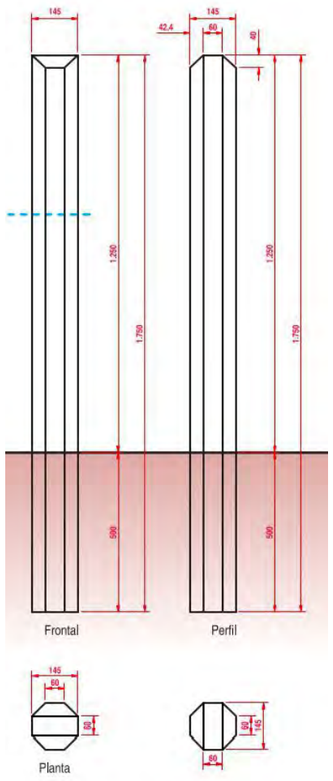

Suport fusta 330N

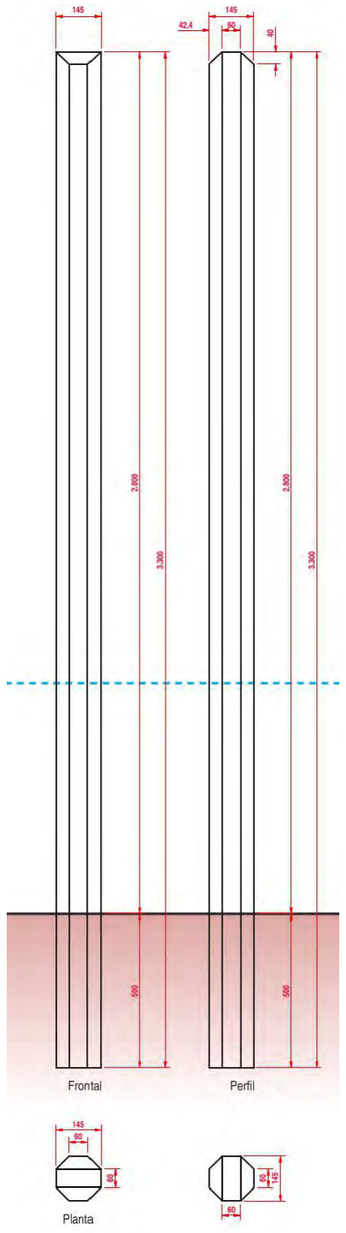

Fonamentació en terreny natural

Exemple manual Vies Verdes de Girona









Exemple manual Caminos Naturales

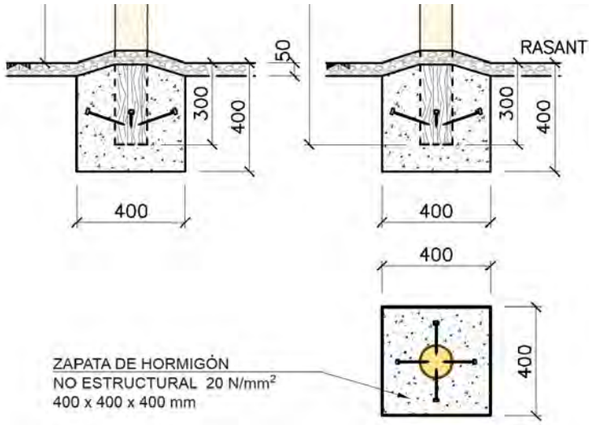

Consorci de Promoció Turística del Penedès

Diputació Barcelona

Servei de redacció del projecte executiu de senyalització direccional i anàlisi de seguretat del Penedès | Consorci de promoció turística de l'Alt Penedès

Detalls. Senyalització vertical

Autor del projecte:

VAIC MOBILITY

Signat:

Juliol 2025

A3

04

03/04

Tipologies de fixació

Plaques laterals exemple DIBA

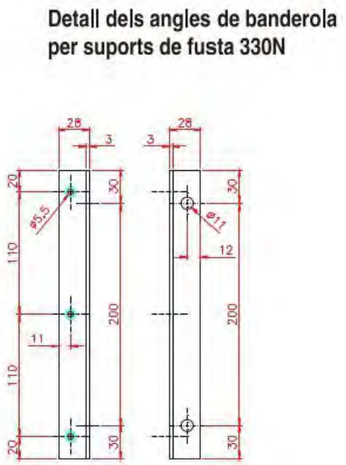

Plaques frontals exemple Vies Verdes Girona

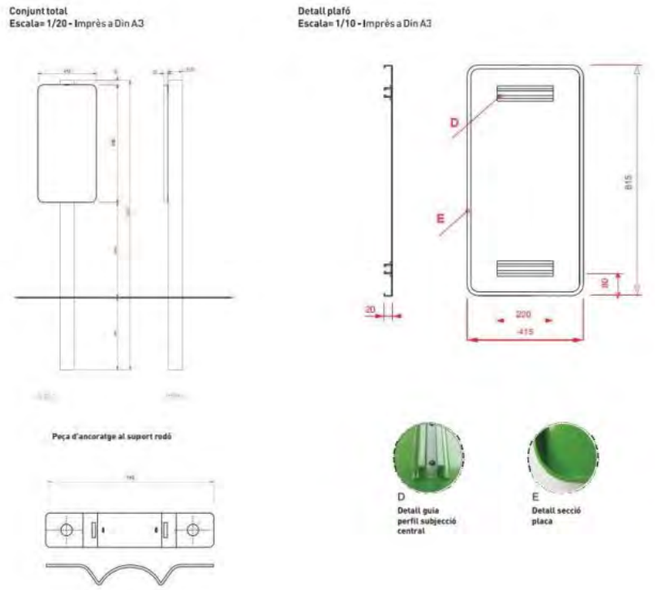

Plaques frontals exemple Caminos Naturales

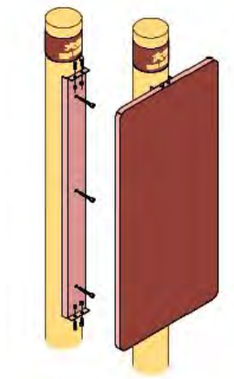

Plaques verticals exemple DIBA

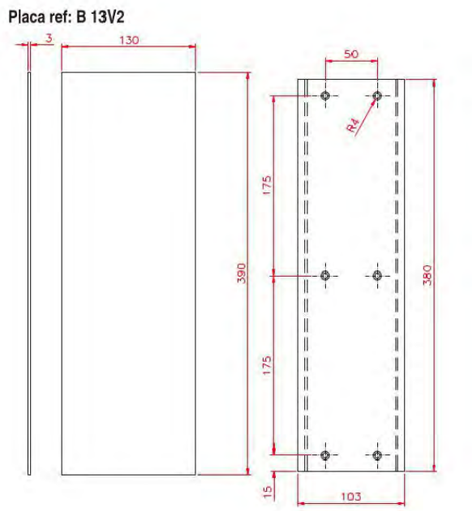

Flex d'acer inoxidable per senyals d'alumini



Consorci de Promoció Turística del Penedès

Diputació Barcelona

Servei de redacció del projecte executiu de senyalització direccional i anàlisi de seguretat del Penedès | Consorci de promoció turística de l'Alt Penedès

Detalls. Senyalització vertical

Autor del projecte:

VAIC MOBILITY

Signat:

Juliol 2025

A3

04

04/04

L25B: Línia Pas Bici



L10B_1_1: Línia discontínua
(D-12 - Manual senyalització Barcelona):



SW120: Sharrow 1

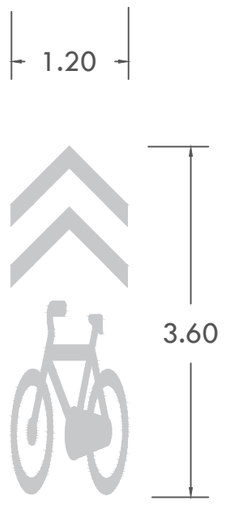

DPB2: Pas Bici 2 (doble sentit)

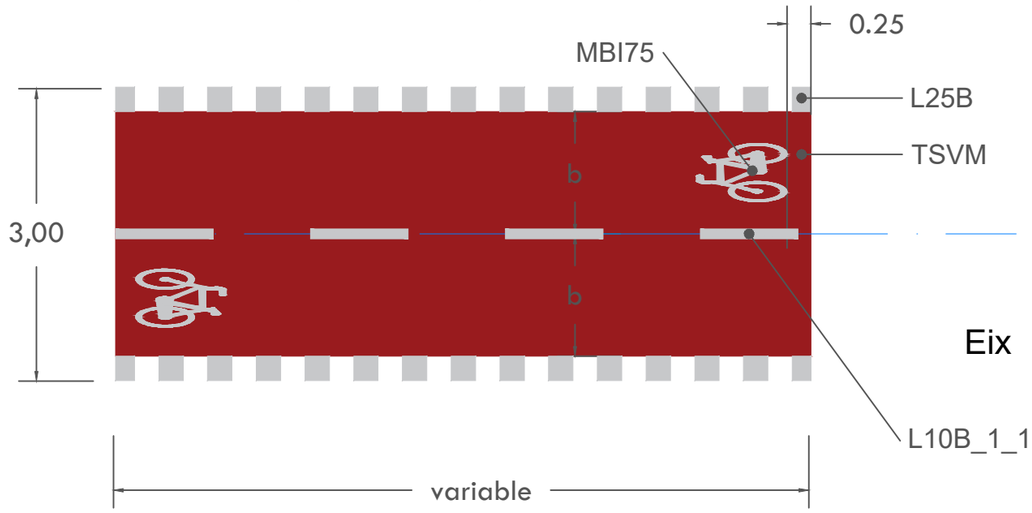

TSVM
Tractament superficia RAL 3020

Catifes passos bici.
segons Manual de senyalització urbana
de Barcelona 2017

Consorci de Promoció Turística del Penedès

Diputació Barcelona

Servei de redacció del projecte executiu de senyalització direccional i anàlisi de seguretat del Penedès | Consorci de promoció turística de l'Alt Penedès

Detalls. Senyalització horitzontal

Autor del projecte:

VAIC MOBILITY

Signat:

Juliol 2025

A3

05

01/01

Consorci de Promoció Turística del Penedès

Diputació Barcelona

Servei de redacció del projecte executiu de senyalització direccional i anàlisi de seguretat del Penedès | Consorci de promoció turística de l'Alt Penedès

Detalls. Obra civil

DPFGF. Creació de gual en vorera existent

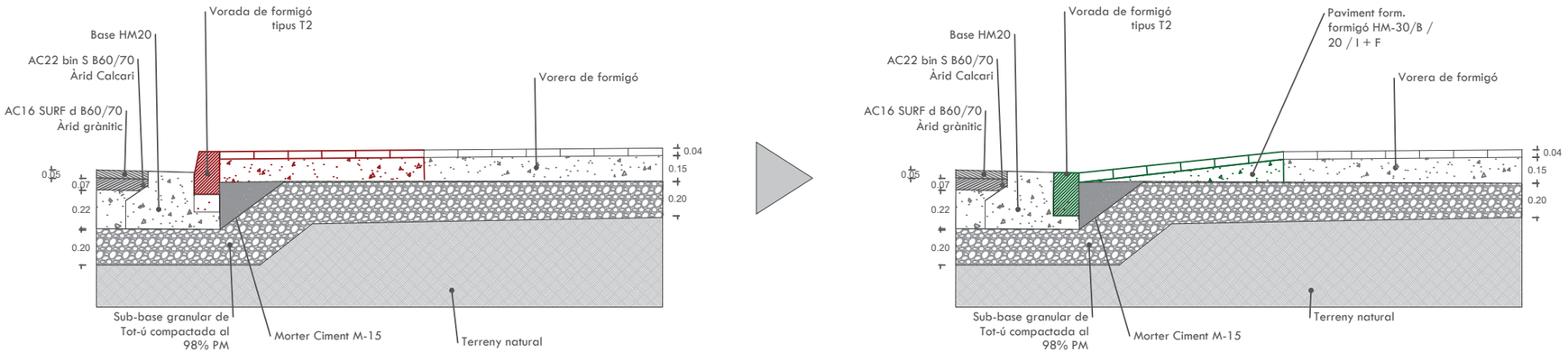

Autor del projecte:

Signat:

VAIC MOBILITY

N

Juliol 2025

A3

06

01/01

CASC DE SEGURETAT NO METÀL·LIC

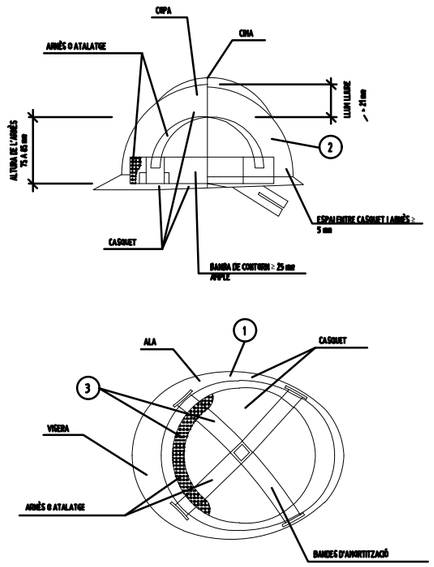

1. MATERIAL INCOMBUSTIBLE, RESISTENT A GREIXOS, SALS I AIGUA
2. CLASSE N AÏLLANT A 1000v. CLASSE E-AT AÏLLANT A 25000v.
3. MATERIAL NO RÍGID HIDRÒFUG, FÀCIL NETEJA I DESINFECCIÓ

ULLERES DE MUNTURA UNIVERSAL CONTRA IMPACTES I ANTIPOLS

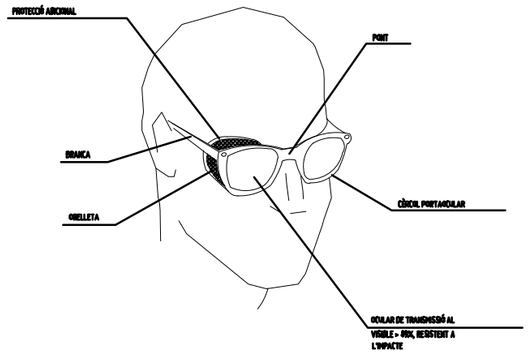

MÀSCARA ANTIPOLS

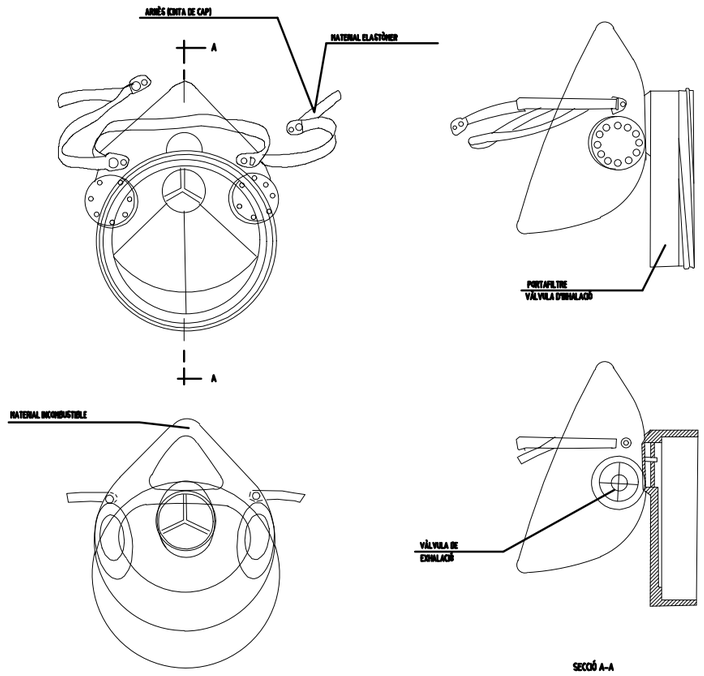

BOTA DE SEGURETAT CLASSE III

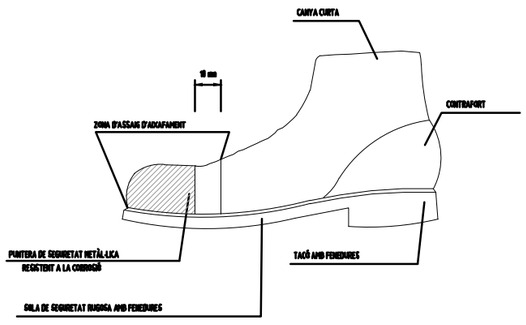

BOTA IMPERMEABLE A L'AIGUA I A LA HUMITAT

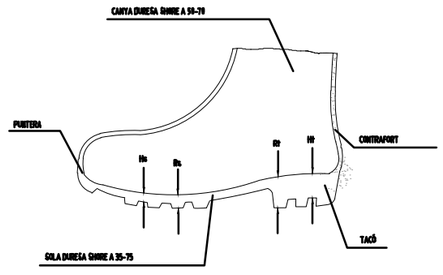

Hs Fenedura de la sola = 5 mm.
Rs Ressalt de la sola = 9 mm.
Ht Fenedura del tacó = 20 mm.
Rt Ressalt del tacó = 25 mm.

PORTAEINES

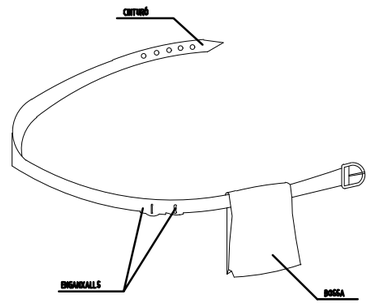

1. PERMET TENIR LES MANS LLIURES, MÉS SEGURETAT AL MOURE'S
2. EVITA CAIGUDES D'EINES
3. NO S'EXIMEIX DEL CINTURÓ DE SEGURETAT QUAN AQUEST ÉS NECESSARI

Consorci de Promoció Turística del Penedès

Diputació Barcelona

Servei de redacció del projecte executiu de senyalització direccional i anàlisi de seguretat del Penedès | Consorci de promoció turística de l'Alt Penedès

Seguretat i salut
Detalls

Autor del projecte: VAIC MOBILITY

Signat:

Juliol 2025

A3

07 /06

PROTECCIONS INDIVIDUALS

ROBA PER A LA PLUJA



VESTIT IMPERMEABLE, compost per jaqueta amb caputxa, botxaques de seguretat i pantaló

GRANOTA DE TREBALL



PROTECCIONS D'OÏDES



CLASSE "A" orella et cap

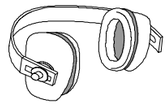

CLASSE "B" orella el clatell

GUANTS PROTECTORS

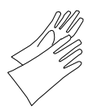

GUANTS GOMA FINA



GUANTS D'ELÈCTRICS



GUANTS D'ÚS GENERAL

ELEMENTS DE SENYALITZACIÓ PERSONAL



ARMILLES



CORRETJAM



MANIGUETS



POLAINES

PROTECCIÓ CRANIAL



CASC DE SEGURETAT
amb pantalla antiprojeccions

Visor abatible

BOTES AMB PUNTERA D'ACER, CLASSE I I AMB PUNTERA I PLANTILLA D'ACER, CLASSE III

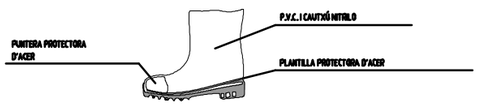

PANTALLES DE SEGURETAT

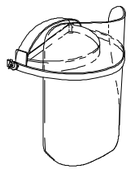

Pantalla d'acetat transparent, amb adaptadors al casc

Visor abatible

BOTA INDUSTRIAL PER L'AIGUA



Sola antideslliçant, amb resistència al greix i hidrocarburs

ULLERES DE MUNTURA UNIVERSAL CONTRA IMPACTES



BOTA PER A ELECTRICISTA



PUNTERA DE PLÀSTIC.

Treballs per a B.T. i maniobres en B.T.

PROTECCIONS INDIVIDUALS

CLASSE "A"

TIPUS 1

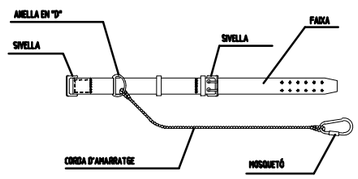

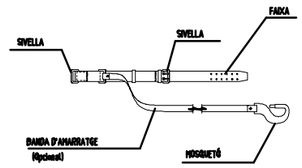

TIPUS 2

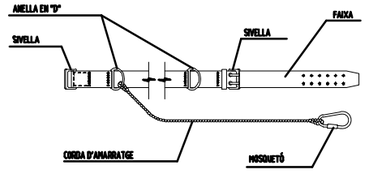

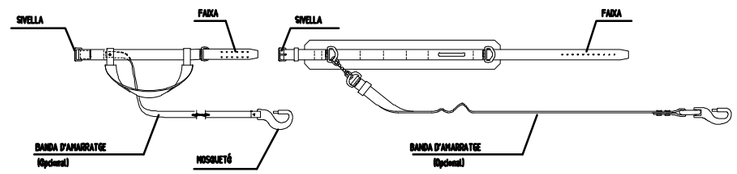

CLASSE "C"

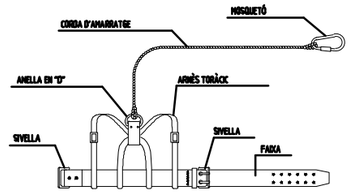

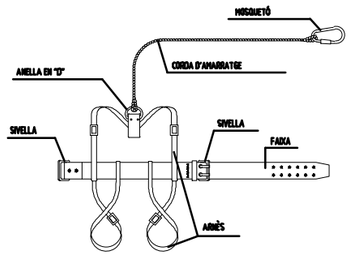

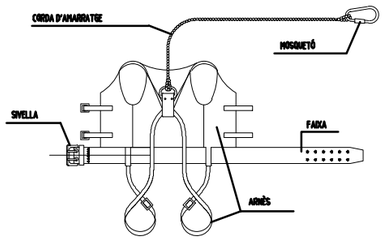

TIPUS 1

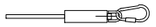

AMORTIDOR DE CAIGUDA (Opcional)

TIPUS 2



AMORTIDOR DE CAIGUDA (Opcional)



AMORTIDOR DE CAIGUDA (Opcional)

LLEGENDA:

CINTURÓ DE SUJECCIÓ, CLASSE "A".-Norma Tec. RE MT-13
PER A TREBALLS EN QUE ELS DESPLAÇAMENTS DE L'USUARI SIGUIN LIMITATS.

CINTURÓ DE SUJECCIÓ, CLASSE "B".-Norma Tec. RE MT-21
PER A TREBALLS EN ELS QUE EXISTEIXIN SOLAMENT ESFORÇOS ESTÀTICS SENSE POSSIBILITAT DE CAIGUDA LLIURE.

CINTURÓ DE SUJECCIÓ, CLASSE "C".-Norma Tec. RE MT-22
PER A TREBALLS QUE COMPORTIN DESPLAÇAMENTS DE L'USUARI AMB POSSIBILITAT DE CAIGUDA LLIURE.

Consorci de Promoció Turística del Penedès

Diputació Barcelona

Servei de redacció del projecte executiu de senyalització direccional i anàlisi de seguretat del Penedès | Consorci de promoció turística de l'Alt Penedès

Seguretat i salut
Detalls

Autor del projecte:

VAIC MOBILITY

Signat:

Juliol 2025

A3

07 /06

GANXO AMB TANCA DE SEGURETAT

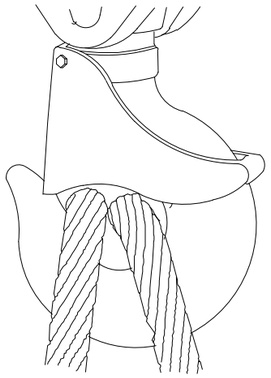

GASSA AMB GRAPES

AJUSTAMENTS DE TRAU

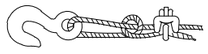

Sistema incorrecte

Cable nu i amb pern. Eficiència 50 o menys.

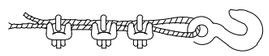

Sistema incorrecte

Utilitzar un guardacaps per augmentar la resistència de l'ull i rodó



Sistema correcte -

Observar el guardacaps a l'ajust del trau

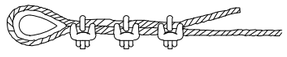

Sistema correcte -

Utilitzar guardacaps a l'ajust del trau.

Diàmetre cable	Nombre de grapes	Distància grapes m/m.
6 a 10	2	50
10 a 12	3	75
12 a 16	3	95
16 a 19	4	115
19 a 22	4	135
22 a 25	5	150
25 a 30	5	190
30 a 38	6	230
38 a 45	7	270
45 a 50	8	300

NOTA: Al nombre de grapes indicat, serà afegir-n'hi una més

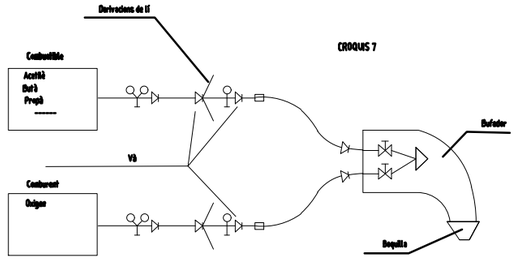

CROQUIS 7

ESQUEMES DE COMPONENTS D'UNA INSTAL·LACIÓ OXITALLADA

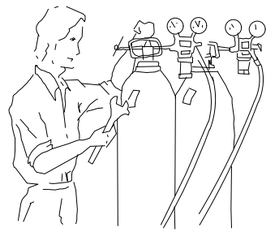

Abans d'utilitzar l'equip, assegura-te de que totes les connexions estan degudament ajustades.

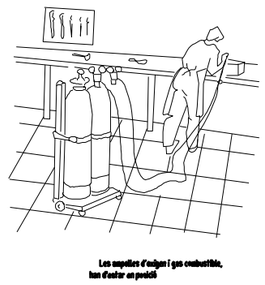

Les ampolles d'oxigen i gas combustible, han d'estar en posició

DISTÀNCIA EN TREBALLS D'EXCAVACIÓ DE GAS I ELECTRICITAT

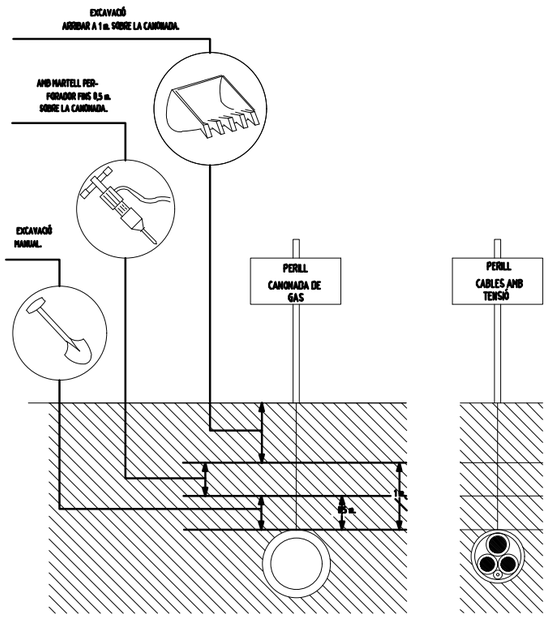

DISTÀNCIA DE SEGURETAT EN EXCAVACIÓ DE SERVEIS AFECTATS

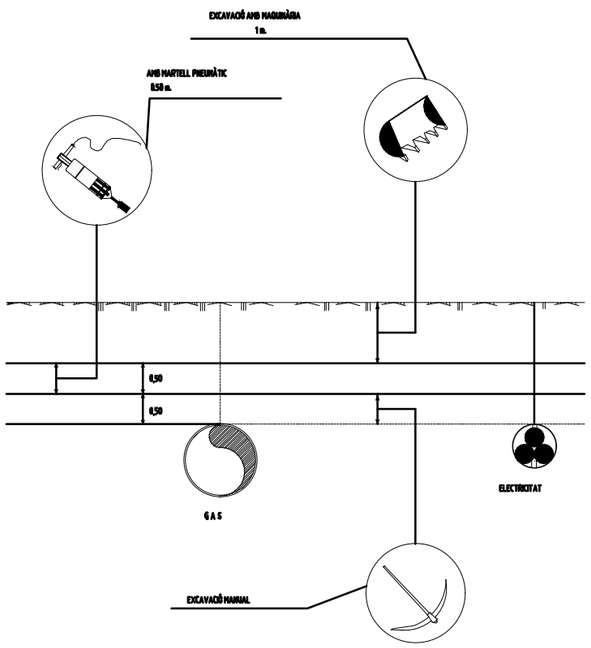

Consorci de Promoció Turística del Penedès

Diputació Barcelona

Servei de redacció del projecte executiu de senyalització direccional i anàlisi de seguretat del Penedès | Consorci de promoció turística de l'Alt Penedès

Seguretat i salut
Detalls

Autor del projecte:

VAIC MOBILITY

Signat:

Juliol 2025

A3

07 /06

SENYALS DE COMANDAMENT DE GRUA

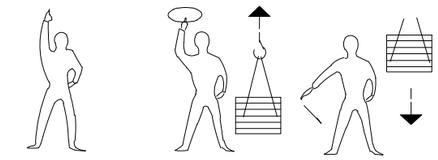

Presa de comandament | Aixecar | Baixar

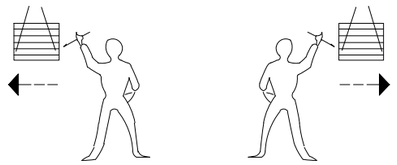

Desplaçaments laterals

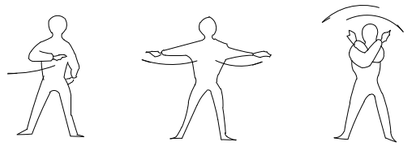

Detenció | Detenció | Fi de comandament

PETITS DESPLAÇAMENTS

VERTICALS | HORITZONTALS



FORMA D'AIXECAR

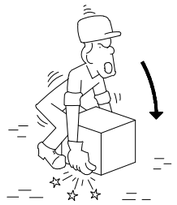

INCORRECTE



CORRECTE

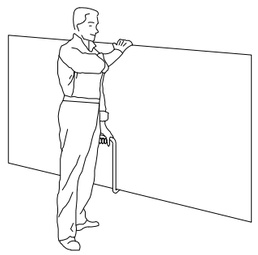

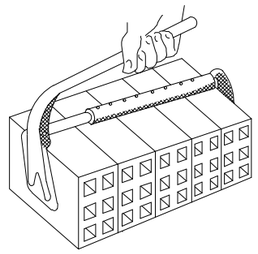

TRANSPORT DE PLAQUES



INCORRECTE

PINÇAMENTS

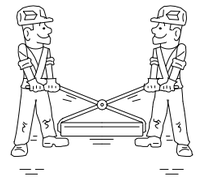

CORRECTE

MANIPULACIÓ



INCORRECTE



CORRECTE



INCORRECTE



CORRECTE



AIXECAT CORRECTE DE SACS

Consorci de Promoció Turística del Penedès

Diputació Barcelona

Servei de redacció del projecte executiu de senyalització direccional i anàlisi de seguretat del Penedès | Consorci de promoció turística de l'Alt Penedès

Seguretat i salut
Detalls

Autor del projecte:

VAIC MOBILITY

Signat:

Juliol 2025

A3

07

/06

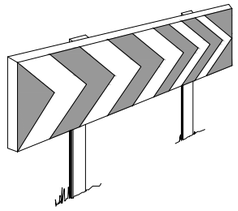

PANELLS DIRECCIONALS

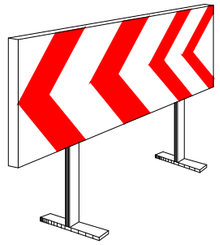



BARRERA METÀL.LICA DE
DESVIACIÓ DEL TRÀFIC

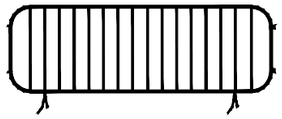

TANCA METÀL.LICA PER A
CONTENCIÓ DE PEATONS

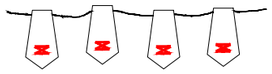

CORDÓ REFLECTANT
DE BALISAMENT

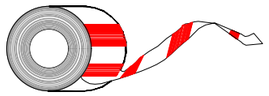

CINTA DE BALISAMENT

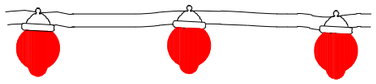

BALISA LLUMINOSA PERMANENT DE COLOR VERMELL



SENYAL NORMALITZADA
DE TRÀFIC-TRÍPODE



SENYAL NORMALITZADA DE
TRÀFIC AMB PEU DE CREUETA

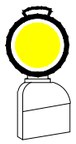

BALISA LLUMINOSA
INTERMITENT DE
COLOR AMBRE

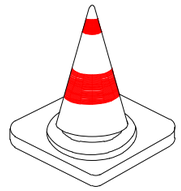

CON DE SENALITZACIÓ

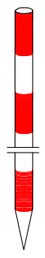

JALÓ DE SENALITZACIÓ

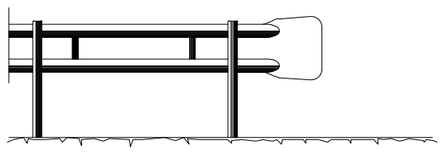

BARRERA DE SEGURETAT - TIPUS BIONDA

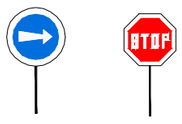

PANELLS DEL
SENYALISTA

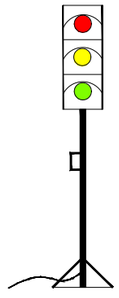

SEMÀFOR PORTÀTIL

Consorci de Promoció Turística del Penedès

Diputació Barcelona

Servei de redacció del projecte executiu de senyalització direccional i anàlisi de seguretat del Penedès | Consorci de promoció turística de l'Alt Penedès

Seguretat i salut
Detalls

Autor del projecte:

VAIC MOBILITY

Signat:

Juliol 2025

A3

07 /06

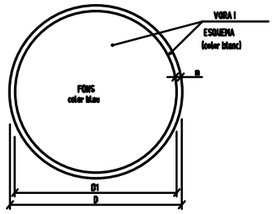

DIMENSIONS EN mm.		
D	D1	a
596	534	30
420	378	21
297	267	15
210	189	11
148	132	8
105	95	5

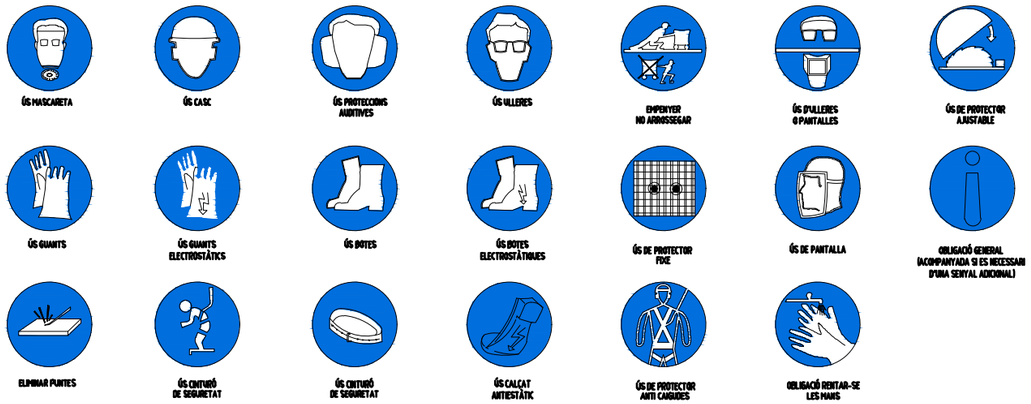

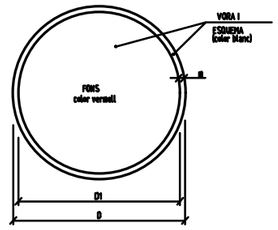

DIMENSIONS EN mm.		
D	D1	a
596	534	30
420	378	21
297	267	15
210	189	11
148	132	8
105	95	5

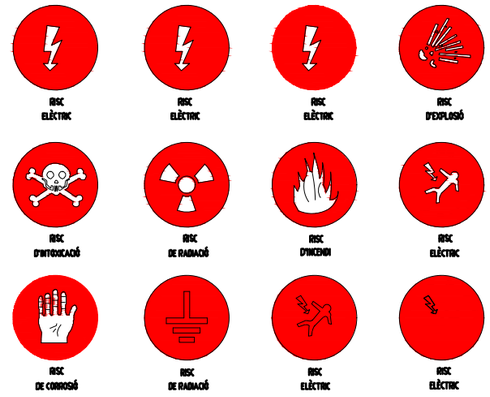

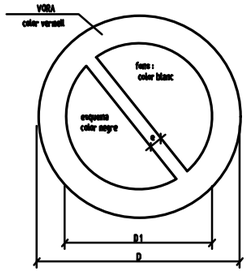

DIMENSIONS EN mm		
D	D_1	e
596	428	44
420	297	31
297	210	17
210	148	16
148	105	11
105	74	8

XIULAR OBRERS



PORTARÀ LA LLEGENDA INDICADORA DE:
"OBRERS EN VÍA"



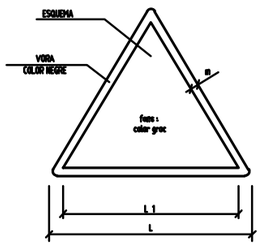

DIMENSIONS EN mm		
L	L_1	a
596	492	30
420	348	21
297	248	15
210	174	11
148	121	8
105	87	5

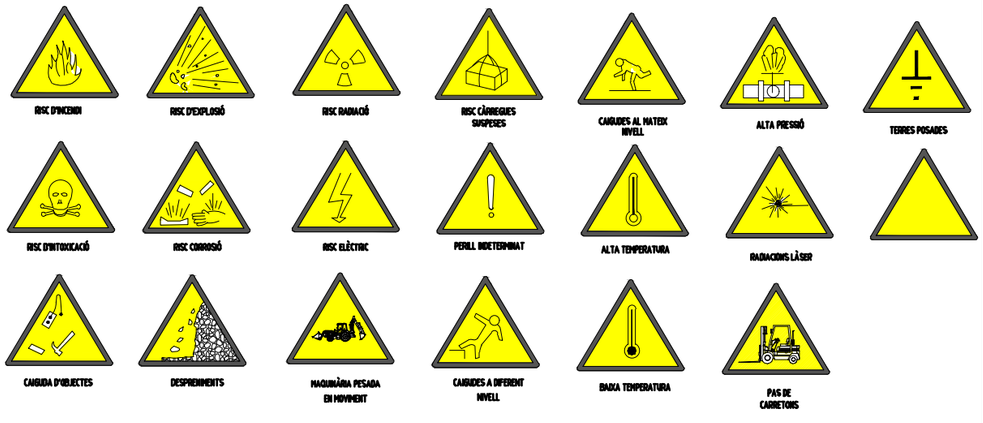

Consorci de Promoció Turística del Penedès

Diputació Barcelona

Servei de redacció del projecte executiu de senyalització direccional i anàlisi de seguretat del Penedès | Consorci de promoció turística de l'Alt Penedès

Seguretat i salut
Detalls

Autor del projecte:

VAIC MOBILITY

Signat:

Juliol 2025

A3

07

06 /06