



**PROJECTE DE MOBILIARI I SENYALÍSTICA EN EL MARÇ DEL CONTRACTE DELS SERVEIS RELATIUS PER LA REDACCIÓ DEL PROJECTE I DIRECCIÓ DE LES OBRES DE LA REFORMA DE L'EDIFICI UBICAT AL CARRER DE FONT HONRADA 8-10, AL DISTRICTE DE SANTS-MONTJUIC, BARCELONA**

PR.2022.0125 // EXP. 603.2022.057

 **Ajuntament de Barcelona**  
BIMSA, Barcelona d'Infraestructures Municipals

---

SITUACIÓ:	CARRER DE LA FONT HONRADA, 8-10, 08004 BARCELONA (BARCELONA)
LA PROPIETAT:	AJUNTAMENT DE BARCELONA BIM/SA, BARCELONA D'INFRAESTRUCTURES MUNICIPALS
ARQUITECTES:	JORDI PASCUAL PRAT CRISTIAN PÉREZ FERNÁNDEZ
DATA:	ABRIL 2025

---

**PROJECTE DE MOBILIARI I SENYALÍSTICA EN EL MARC DEL CONTRACTE  
DELS SERVEIS RELATIUS PER LA REDACCIÓ DEL PROJECTE I DIRECCIÓ  
DE LES OBRES DE LA REFORMA DE L'EDIFICI UBICAT AL CARRER DE FONT  
HONRADA 8-10, AL DISTRICTE DE SANTS-MONTJUIC, BARCELONA**

**INDEX DEL PROJECTE**

**1- MEMÒRIA**

**ME 1.1- MEMÒRIA EXPOSITIVA**

- ME1.1.1 Objecte del projecte
- ME 1.1.2 Agents del projecte
- ME 1.1.3 Documents complementaris i/o projectes parcials
- ME 1.4 Informació prèvia, antecedents, condicionants de partida
- ME 1.1.5 Programa funcional
- ME 1.1.6 Organització funcional

**MD 1.2- MEMÒRIA DESCRIPTIVA**

- MD 1.2.1 Mobiliari estàndard.
- MD 1.2.2 Mobiliari a mida.
- MD 1.2.3 Cuina i bugaderia.
- MD 1.2.4 Mobiliari d'exteriors.
- MD 1.2.5 Senyalística.
- MD 1.2.6 Accessoris generals
- MD 1.2.7 Electrodomèstic
- MD 1.2.8 Paraments

**MD 1.3. COMPLIMENT DE NORMATIVA I REQUERIMENTS**

**2- PLANIFICACIÓ I COORDINACIÓ DELS TREBALLS**

**3- DOCUMENTACIÓ GRÀFICA I FITXES CARACTERÍSTIQUES**

**4- PLEC DE CONDICIONS**

**5- AMIDAMENTS**

**6- JUSTIFICACIÓ DE PREUS**

**7- PRESSUPOST**

**8- RESUM DEL PRESSUPOST**

**9- ÚLTIM FULL**

**10- PRESSUPOST PEL CONEIXEMENT DE L'ADMINISTRACIÓ**

**11- ANNEX ORIENTATIU I NO VINCULANT DELS ELEMENTS DESCRITS EN EL PROJECTE**



## 1. MEMÒRIA

## ME 1.1 MEMÒRIA EXPOSITIVA

### ME 1.1.1 Objecte del projecte

#### Títol:

PROJECTE DE MOBILIARI I SENYALÍSTICA EN EL MARC DEL CONTRACTE DELS SERVEIS RELATIUS PER LA REDACCIÓ DEL PROJECTE I DIRECCIÓ DE LES OBRES DE LA REFORMA DE L'EDIFICI UBICAT AL CARRER DE FONT HONRADA 8-10, AL DISTRICTE DE SANTS-MONTJUIC, BARCELONA PR.2022.0125 // EXP. 603.2022.057.

#### Objecte de l'encàrrec:

Es rep l'encàrrec de BIM/SA per la redacció d'un projecte per definir el subministrament de mobiliari i senyalització de tot l'edifici del carrer Font Honrada núm. 8-10 al districte de Sants-Montjuic de Barcelona el qual serà destinat a un centre de dia.

#### Situació:

Adreça: Carrer de la Font Honrada, 8-10  
 Codi postal: 08004  
 Ciutat: Barcelona  
 Referència cadastral: 9408703DF2890G0001BU

### ME 1.1.2 Agents del projecte

Dades del Projecte	
Núm. Expedient contractació:	603.2022.057
Títol Expedient Contractació Projecte:	SERVEIS RELATIUS PER LA REDACCIÓ DEL PROJECTE I DIRECCIÓ DE LES OBRES DE LA REFORMA DE L'EDIFICI UBICAT AL CARRER DE FONT HONRADA 8-10, AL DISTRICTE DE SANTS-MONTJUIC, AMB MESURES DE CONTRACTACIÓ PÚBLICA SOSTENIBLE
Adreça:	Barri: POBLE SEC Districte: SANTS-MONTJUIC

Titularitat:	
Propietari sòl	Ajuntament de Barcelona
Propietari construcció	Ajuntament de Barcelona
Expedient titularitat:	Adquisicions de propietat núm. 4642
Tipologia:	Cessió gratuïta propietat / Donació Data adquis. 20/03/1986

Promotor/s:	
Departament	Barcelona d'Infraestructures Municipals, SA NIF A62320486
Representat per	Ricard Font i Hereu NIF 44.004.779-Y
Adreça	Carrer Bolívia núm. 105, 3ª i 4ª planta
Municipi	Barcelona Codi Postal 08018

Projectista/es:	
Empresa	UMA URBANISME & ARQUITECTURA, S.L. NIF B66589664
Representat per:	
Arquitectes	Jordi Pascual Prat NIF 38.151.385-C
Col·legiat	49262-0 Correu electrònic jordi@umaprojectes.com Telèfon 935344205
Adreça	Carrer Madrazo, núm. 46, SAT
Municipi	Barcelona Codi Postal 08006

#### Representat per:

Arquitectes	Cristian Pérez Fernández	NIF	47.618.716-E
Col·legiat	67866-1 Correu electrònic cristian@umaprojectes.com	Telèfon	935344205
Adreça	Carrer Madrazo,	núm.	46, SAT
Municipi	Barcelona	Codi Postal	08006

### ME 1.1.3 Documents complementaris i/o projectes parcials

En cas que ens ocupi no hi ha documents complementaris i/o altres projectes parcials que es relacionin amb el projecte.

### ME 1.1.4 Antecedents i Condicionants de partida

1.- Títol Projecte (i clau): PROJECTE DE MOBILIARI I SENYALÍSTICA EN EL MARC DEL CONTRACTE DELS SERVEIS RELATIUS PER LA REDACCIÓ DEL PROJECTE I DIRECCIÓ DE LES OBRES DE LA REFORMA DE L'EDIFICI UBICAT AL CARRER DE FONT HONRADA 8-10, AL DISTRICTE DE SANTS-MONTJUIC, BARCELONA

2.- Arquitecte Autor del Projecte i Director d'obra: Jordi Pascual Prat i Cristian Pèrez Fernández

3.- Entitat que ha encarregat el treball: Barcelona d'Infraestructures Municipals, SA

4.- Departament/Entitat receptora de l'obra: Barcelona d'Infraestructures Municipals, SA

5.- Emplaçament actuació: Carrer Font Honrada, 8-10, Sants-Montjuïc, Barcelona (Coordenades georeferenciades: 41.37422, 2.15581)

6.- Titularitat del solar (o edifici): Ajuntament de Barcelona

7.- Pressupost total previst per l'actuació: 342.171,69 €

8.- Termini estimat per l'execució de l'obra: 6 mesos

### Descripció general de les premisses i condicionants de l'encàrrec:

S'ha redactat el projecte en base al contingut definit al Plec de Condicions, seguint les indicacions necessàries i criteris generals exposats per la propietat, adequant-los a la Normativa vigent en l'àmbit de l'emplaçament i a les Normes Bàsiques de la Construcció i de la Edificació.

Aquest document, amb els seus annexos, té per objecte definir les característiques de les tasques a dur a terme el subministrament de mobiliari i senyalística de tot l'edifici del carrer Font Honrada núm. 8-10 al districte de Sants-Montjuic de Barcelona destinat a centre de dia que promourà Barcelona d'Infraestructures Municipals (BIM/SA), detallant els aspectes tècnics, d'infraestructura, instal·lacions i equipaments que han de servir de base per a la seva implementació i desenvolupament.

#### **Antecedents i condicionants de partida:**

L'àmbit d'actuació ocupa l'edificació existent emplaçada al carrer Font Honrada nº 8-10, del districte de Sants-Montjuic, Barcelona.

L'edifici existent és una edificació de planta baixa i 4 plantes pis, d'un total de 1.237,46 m<sup>2</sup> construïts sobre rasant al que cal sumar els 54,63 m<sup>2</sup> construïts a la planta soterrani, segons l'aixecament topogràfic facilitat per la propietat.

L'edifici es troba en una parcel·la de forma trapezoidal amb una superfície de 268,40m<sup>2</sup> segons l'aixecament topogràfic, situada a 20m.s.n.m. Es tracta d'una edificació entre mitgeres (orientacions Nord i Sud), amb la façana principal al carrer Font Honrada a orientació Est i façana posterior orientada a l'interior d'illa a orientació Oest, on es troba el pati d'una escola bressol.

Actualment l'edifici té doble ús: Centre de Dia i SAIER (servei d'atenció a immigrants i refugiats). El SAIER ocupa les plantes baixa, primera i segona, mentre que el Centre de Dia les plantes tercera i quarta.

La geometria de l'edifici s'obté d'un aixecament topogràfic lliurat per la propietat, realitzat en data setembre de 2022 per l'empresa eTOP.

El projecte de mobiliari incorpora els darrers comentaris rebuts per part de l'usuari final de l'edifici, que és Drets Socials, amb data de revisió de la Maqueta del 2 d'abril, amb la observació de l'Assistència Tècnica del Departament de Gestió de Projectes de BIMSA.

#### **Qualificació urbanística:**

Codi pla: S248  
Clau: 7a  
Qualificació: Equipaments actuals  
Pla: PE del sector del Poble Sec – Montjuic

## ME 1.1.5 PROGRAMA FUNCIONAL

El Programa funcional ha estat modificat durant el curs de les diferents fases del projecte. Aquestes modificacions han estat establertes, revisades i validades conjuntament amb els tècnics del departament de l'Ajuntament de Serveis Socials. En tots els casos, les modificacions que s'han fet han estat sempre amb la voluntat d'adaptar el programa funcional establert pels agents de serveis socials a les necessitats reals del centre.

Es proposa la reforma i adequació d'un edifici a on a l'any 2007 es van ubicar dos serveis d'assistència social: el SAIER, en l'actualitat traslladat a una altra ubicació i un Centre de Dia, que amplia el seu espai i funcions, ocupant la totalitat de l'immoble.

Cal esmentar que les actuacions tant el projecte d'arquitectura com el de mobiliari es realitzaran de forma simultània i que el centre seguirà operatiu durant aquest procés.

A continuació es descriu el programa funcional del Centre de dia que contempla una distribució de usos que es reparteixen entre les seves 5 plantes (PB.+ 4PP.). Aquestes àrees tenen usos molt definides i acotades en la seva activitat.

- 1- Zona de recepció.
- 2- Punt de Trobada.
- 3- Servei d'Higiene personal (atenció usuaris externs).
- 4- Servei d'Alimentació
- 5- Servei d'Atenció Sanitària.
- 6- Servei d'Activitats Programades.
- 7- Servei d'Atenció Social i Educativa.
- 8- Espai exterior – Zona de jardí

### 1- Zona de recepció (33.12m2)

La zona de recepció s'ubica a l'entrada de l'edifici, on s'hi accedeix mitjançant una doble porta. En accedir-hi s'ubica la recepció general a l'àrea central d'accés, facilitant el control d'entrada i eixida dels usuaris. L'equipament està format per un taulell d'atenció al públic amb dos llocs de treball dotats amb dos ordinadors per poder fer els registres d'entrada.

L'espai d'espera contigu conté cadires per ubicar unes 7 persones evitant al màxim les cues al carrer.

En aquest espai ha estat dotat a més amb una zona de banys per les persones que estan esperant ser ateses.

### 2- Servei de Punt de Trobada. (106.46m2)

Aquesta és una zona d'estada i relació, amb una biblioteca, espai de lectura, espai de televisió, jocs de taula i oci, ordinadors, etc. Ha de tenir un espai de consigna temporal amb guixetes individuals amb endoll incorporat a l'interior.

### 3-Servei d'Higiene personal (atenció usuaris externs).

#### 3.1 Banys amb dutxes, lavabos i WC

Els recintes s'ubicaran a la primera planta, seran destinats per a usuaris externs que majoritàriament venen a fer la higiene i que possiblement utilitzin altres dependències del centre.

Aquesta proposta és per a 12 dutxes diàries en 3 torns diferenciats.

El recinte de la dutxa haurà de ser individual i comptar amb un espai de vestuari on poder canviar-se.

Els banys per a dones i homes han d'estar separats. Les necessitats són les següents:

- 2 dutxes + 1 adaptada, WC i rentamans (Dones) (18.29 m2)
- 8 dutxes + 1 adaptada, WC i rentamans (Homes) (50.00 m2)

El sector de dutxes dels homes inclou rentapeus perquè no es faci servir el rentamans per a aquest fi, això garanteix neteja i evita conflictes entre les persones.

A les plantes baixa, segona i quarta també es comptarà amb lavabos per a l'ús de les persones ateses.

### 3.2 Espai de consigna de les pertinences dels usuaris (13.49 m2)

És un recinte per guardar les pertinences de persones, de les quals només venen a dutxar-se o persones del centre de dia. Està ubicada a l'entrada de centre, en una zona apartada per evitar contagis de xinxes i altres paràsits.

### 3.3 Rober (40.31m2)

Aquest rober està vinculat a les dutxes externes i al centre de dia. L'espai ha d'estar distribuït de la manera següent:

- Espai amb prestatgeries i barres per penjar roba neta.
- Espai en robatori per a productes d'higiene femení, raspalls dents, maquineta, escuma i tovalloles.
- Espai sabater, ha d'estar separat dels espais on es troba la roba i ventilat convenientment.

Tenir en compte que la roba s'ha de distribuir per part d'un professional i per tant cal una finestra amb taulell per lliurar la roba.

Dins aquest recinte hi ha subdivisions amb espais diferenciats per: Roba bruta (roba de la llar i roba dels usuaris) (5.10 m2) Roba neta (roba de la llar i roba dels usuaris) (15.19 m2).

També hi haurà un espai per emmagatzemar roba d'estiu/roba d'hivern (12.22 m2).

### 3.4 Bugaderia d'ús dels usuaris (roba personal) (4.39 m2)

Zona de rentadores i secadores d'ús per a les persones ateses, amb sistema de fitxes per poder realitzar els rentadores de manera autònoma. 2 rentadores i 2 secadores semi industrials. Amb una zona de planxat.

## 4. Servei d'Alimentació (Esmorzar, dinar i sopar) (112.13 m2)

### 4.1 Menjador (63.83m2)

Situat al costat de la cuina, disposarà de dos punts d'aigua i armaris per a escombres i recollidors. Tindrà una capacitat per a 40 persones en 1 torn.

### 4.2 Cuina (40.06 m2)

Estarà equipada per a línia freda amb una capacitat per servir, regenerar i preparar un mínim de menús del total de persones ateses. Amb mobiliari, regeneradors industrials, rentavaixelles, neveres i frigorífics industrials, zona de rebost per guardar els aliments que no necessitin refrigeració. Es tindrà en compte normativa APPC, línies de plats nets i bruts, aixetes amb pedal, etc. Amb moble per desmar la vaixelles. La ubicació de la cuina té en compte l'entrada de proveïdors i la sortida de deixalles.

El subministrament i el muntatge dels elements de la cuina no formen part del present projecte de mobiliari.

### 4.3 Magatzems diferenciats per productes (4.39 m2)

Es componen del mobiliari necessari per emmagatzemar els diferents productes (productes de neteja, residus, etc.) amb espai suficient per tenir els contenidors de residus de deixalles.

### 4.4 Vestidor personal de cuina (3.85 m2)

Espai a prop de l'entrada del sector cuina per al qual personal pugui accedir fàcilment i canviar-se amb la roba de treball. Comptarà amb guixetes individuals i banc.

## 5. Servei d'atenció sanitària (25.55 m2)

### 5.1 Atenció mèdica (consultes mèdiques) (13.06 m2)

Espai per a poder realitzar les consultes mèdiques, amb el material necessari (llitera per atendre pacients, armari per a medicaments, taula i ordinador, rentamans, etc.)

### 5.2 Cures i infermeria (12.49 m2)

Espai per a poder realitzar les atencions sanitàries adients, amb mobiliari suficient per a desenvolupar les tasques pròpies d'infermeria (llitera per atendre pacients, dispensadors de medicaments, contenidors de xeringues, armaris específics, nevera per a medicaments, taula i cadires, ordinador, rentamans, etc).

## 6. Servei d'Activitats Programades (86.66 m2)

### 6.1 Espai polivalent I (26.39m2)

Espai dotat amb el mobiliari adequat per a les activitats que s'hi portaran a terme com a taules i cadires apilables de necessari i de fàcil mobilitat. Tindrà un espai de magatzem per guardar el material necessari per a les activitats programades, material o peces de taller en procés de realització, els equips multimèdia, TV, equip de música, DVD, etc. Aquesta sala tindrà accés directe a la terrassa.

### 6.2. Espai Polivalent II (25.65m2)

Espai dotat amb el mobiliari adequat per a les activitats que s'hi portaran a terme com a taules i cadires apilables de necessari i de fàcil mobilitat. Tindrà connexió amb l'aula d'informàtica mitjançant una porta directa.

### 6.3. Aula d'informàtica (17.38 m2)

Espai on realitzar els diferents tallers programats amb accés lliure de les persones ateses, per a poder desenvolupar les activitats de recerca de feina, recerca d'habitatge, taller d'alfabetització digital, etc. Estarà dotat de 8 llocs compostos per ordinadors, escriptoris i cadires.

### 6.4 Taller de cuina 17.24 m2)

Amb mobiliari adequat per realitzar l'activitat equipat amb una taula de treball, cadires, un taulell amb pica i armaris per guardar el material, nevera, forn i microones

## 7. Servei d'Atenció Social i Educativa (183.33 m2)

### 7.1 Sala de punt de trobada de l'equip (17.73 m2)

Zona d'office per a poder fer els descansos pertinents, refrigeris, etc. (proveït de microones, cafetera, nevera, pica, armaris per a guardar material, taules i cadires).

### 7.2 Vestidor (32.08 m2)

Vestidors per al personal, amb separació entre homes i dones. L'espai estarà dotat de guixetes individuals per a cada professional i amb bancs per canviar-se de roba. També estarà proveït d'una dutxa adaptada, lavabo i WC.

### 7.3 Despatx de direcció (12.89 m2)

L'espai per al director estarà proveït d'un escriptori, cadira amb rodes i armari. També comptarà amb una taula rodona i cadires per a reunions privades.

### 7.4 Despatx equip tècnic (8.07 m2)

Espai en planta baixa per realitzar les entrevistes i les cures individuals tant a les persones ateses com als professionals de treball socials i d'educació social. Amb taula i cadires, ordinadors, calaixos i/o armaris de material. Complirà la normativa de seguretat: doble porta, timbre alarma, vidre per veure des de l'exterior.

### 7.5 Despatx entrevistes (3 despatxos) (33.20 m2)

Espai per fer les entrevistes individuals a les persones ateses. Proveït amb escriptori d'atenció, cadires, ordinadors, calaixos i armaris de material. Complirà la normativa de seguretat: doble porta, timbre alarma, vidre per veure des de l'exterior.

Han de complir la normativa de seguretat: doble porta, timbre alarma, vidre per veure des de l'exterior.

### 7.5 Espai comú de treball per a 8 professionals (41.50m2)

Conformat per taula amb buc, cadira i espai per a l'ordinador per a les 8 persones. Espai per a una impressora i per a una multi funció. Armaris per a desament de material.

### 7.6 Espai de guarda de documentació confidencial (12.98 m2)

Espai d'arxiu de seguretat per a custodiar la documentació confidencial de totes les persones ateses, allotjades i finalitzades (complirà amb la normativa de centres de serveis socials).

### 7.7 Sala de reunions (24.88 m2)

Per poder dur a terme reunions, entrevistes, etc. i amb espai suficient per poder ubicar a tots els professionals a l'hora, amb el material necessari (taules, cadires, armaris per a desar material i equips multimèdia).

## 8. Espai Exterior Zona de jardí

Les zones exteriors amb el mobiliari adequat fomenten la socialització entre les persones ateses, els professionals poden establir relacions menys formals que permeten realitzar un treball socioeducatiu complementari al que es pot fer a despatxos i altres espais.

Es creen zones de convivència amb cadires, taules, parades amb ombra, hort, etc.



### ME 1.1.6 ORGANITZACIÓ FUNCIONAL

L'organització funcional del centre s'ha realitzat ordenant les plantes en dues àrees ben definides, és a dir, s'han agrupat els accessos (escala + ascensors), els serveis higiènics i el pati d'instal·lacions en un sol conjunt, i d'altra banda, s'han ubicat les activitats de cada planta donant accés a les dues façanes de l'edifici, cosa que facilita la il·luminació natural en els àmbits que se situïn a l'interior de la planta. Aquesta ordenació la creiem important, ja que d'una banda racionalitza i optimitza la despesa energètica de la totalitat de l'immoble i de l'altra, aconsegueix una bona calidesa ambiental en els diferents àmbits funcionals.

Pel que fa a les connexions verticals del el centre consta d'una escala protegida de caràcter públic relacionada directament amb la zona d'ascensors i amb unes zones de refugi.

Volem incidir en la importància que té l'escala a la distribució del centre ja que funciona com a articuladora de les diferents zones de l'edifici. A continuació descriurem el programa funcional per planta:

#### Planta baixa i soterrani:

Prèviament, a fi de donar compliment al programa funcional que es proposa, s'unifica totalment el nivell del paviment existent i es genera un espai d'accés amb doble porta a l'obertura existent de cota més elevada a nivell de carrer. En accedir-hi s'ubica la recepció general a l'àrea central d'accés, facilitant el control d'entrada i de sortida dels usuaris. Comunicat amb l'espai de Recepció s'ubica el Punt de trobada, que, a petició dels responsables del servei, augmenta la seva superfície respecte a la prevista al programa inicial perllongant-se fins al pati de la façana posterior i es diferencia visualment de la recepció amb ajuda del mobiliari.

Aquest espai general obert dona accés a les estances ubicades a façana a consigna a un costat i a un despatx per atendre els usuaris, amb la doble sortida a la recepció, 2 lavabos per als usuaris i bugaderia.

Ubicació del segon ascensor formant un nucli d'accés unitari i potent amb l'ascensor actual, evitant així la dispersió dels usuaris per l'interior del Centre de Dia.

Es tanca la planta soterrani on s'hi accedirà només per tasques de manteniment de l'edificació mitjançant un portell.

#### Planta primera:

El programa funcional s'organitza a partir d'un accés general on hi conflueixen els dos ascensors i l'escala general que es constitueix també en via d'evacuació. Aquest accés es prolonga en un ampli passadís de 2,00m d'amplada, que s'entrega a la façana posterior possibilitant l'entrada de llum natural. Aquest accés a la façana posterior també s'utilitza per aconseguir una ventilació creuada entre la façana posterior i el pati d'instal·lacions per on circula aire conduït captat des de la coberta de l'edifici.

L'accés a la planta genera una visió completa dels diferents espais d'us, i per tant possibilita una major comprensió del lloc per part dels usuaris, que es reforça per una elecció dels materials d'acabat unitari i coherent amb la funcionalitat del Centre.

Les dutxes d'homes se situen a la façana a carrer, les dutxes de dones a la façana interior, se separen per minimitzar la interacció en l'accés entre aquests dos usos, s'ubiquen a façana amb la finalitat de facilitar la seva ventilació-il·luminació natural, aconseguint per a l'espai un nivell de confort i calidesa ambiental notable. Tanmateix l'existència de baixants en els dos extrems de la façana fa possible un bon desguàs dels serveis higiènics. La proximitat amb el pati d'instal·lacions facilita la connexió amb les canonades generals d'aigua i ventilació mecànica.

La zona de rober s'ubica a la part central de la planta, amb el mostrador a la zona d'espera (més ampla) de distribució. S'accedeix al rober des de un pas lateral que també dona accés a la consulta mèdica i infermeria. Que són les dues estances que comparteixen amb les dutxes d'homes la façana a carrer d'aquesta planta.

Darrera dels ascensors s'hi ubica la zona de neteja i el lavabo de personal.

#### Planta segona:

En base al mateix esquema d'organització en planta a partir de l'accés i la seva prolongació a la façana posterior, situem el menjador de persones ateses a façana del carrer Font Honrada, pel que significa de major confort ambiental i proximitat a l'accés general, optimitzant els recorreguts dels usuaris que es produeixen en un espai de temps puntual. L'àmbit de cuina i magatzem se situen a continuació. Amb comunicació directa amb el menjador per l'espai de autoservei i d'entrega de vaixel·la i amb un accés des del passadís directe a la cuina, on es preveu també un vestidor pel personal de la cuina.

Els serveis higiènics per a les persones ateses es situen en la mateixa vertical dels serveis situats a les diferents plantes, configurant, com ja s'ha explicat, un nucli d'instal·lacions coherent i òptim amb la ubicació de tots els serveis.

Els vestidors del personal del Centre se situen a la façana posterior, a fi d'aconseguir un bon nivell de confort ambiental.

#### Planta tercera:

L'organització d'aquesta planta, sempre segons el mateix esquema d'accessos de la resta de plantes, situa a façana l'espai comú de treball per a 8 professionals, més la direcció i el descans/office, a façana posterior situem la sala de reunions. A l'espai comprés entre aquestes dues àrees situem els tres despatxos d'entrevistes ben connectats amb l'accés general de la planta. Aquesta ubicació dels despatxos d'entrevistes personals permet per una part, disminuir considerablement els recorreguts dels usuaris objecte de l'entrevista i per altra banda, es facilita una segona evacuació per els entrevistadors, (tal com indica el programa de necessitats) a través de l'arxiu i un espai polivalent que podria servir per neteja, arxiu o rac si es requerís.

#### Planta quarta:

Aquest espai presenta una característica important, que és la terrassa descoberta de 64 m<sup>2</sup> que la fa molt adequada per a determinades activitats a l'aire lliure.

La proposta segueix el mateix esquema de les plantes inferiors, situant a la mateixa vertical els serveis higiènics del personal atès. Els dos espais polivalents se situen a les dues façanes per tal d'aconseguir una bona il·luminació natural i per tant, una optimització del consum elèctric. L'aula d'informàtica i el taller de cuina se situen a l'espai interior, ja que el desenvolupament funcional permet que siguin il·luminats artificialment i ventilats mecànicament.

La proposta contempla l'accés a la terrassa exterior mitjançant una de les sales polivalents. Aquesta connexió podria permetre's a les èpoques amb bon nivell tèrmic com són la primavera i la tardor, que aquesta terrassa fos aprofitada com a espai polivalent, alleugerint així el dèficit en espai útil en aquesta planta. En aquesta terrassa es preveu la realització d'un àmbit de coberta com a coberta verda, ubicada linealment en paral·lel amb la barana existent.

#### Planta coberta:

Es projecta una coberta accessible amb jardineres perimetrals i unes més grans al centre, amb un tancament lleuger que separa de l'àmbit de la maquinària i garanteix l'alçada d'1,1m d'alçada per la part interior del mur de coronament de la façana posterior de l'edifici.

S'ubicaran a coberta les diferents maquinàries i unitats vinculades als sistemes d'instal·lacions i equipaments de l'edifici concentrats a la zona del badalot, ampliant aquesta superfície amb la col·locació d'una pèrgola d'estructura metàl·lica lleugera fins a l'alçada de coronació de l'edifici que ve mitgera.

Sobre el badall de l'escala i la pèrgola s'hi ubicaran plaques solars fotovoltaïques. L'ubicació de les plaques respon a un estudi d'ombra per comptar amb la màxima superfície de producció d'energia.

## **MD 1.2. MEMÒRIA DESCRIPTIVA MOBILIARI**

El present projecte tracta el mobiliari dels diferents espais de l'edifici destinat a l'equipament d'un centre de dia de l'edifici ubicat al Carrer Font Honrada núm. 8-10 del districte de Sants-Montjuïc de Barcelona. El mobiliari s'ha definit per donar servei als residents temporals de l'equipament com al personal propi del centre.

El criteri principal del projecte és, per una banda, crear un espai acollidor i càlid i que compleixi els requeriments de confort, seguretat, facilitat de manteniment i durabilitat d'ús. D'altra banda, s'intenta simplificar al màxim el tipus de mobiliari i escollir pocs models amb variacions que s'adaptin a les diferents funcions de centre, tant per a residents com a operadors.

S'ha optat per un disseny minimalista i robust, amb la tria de la mateixa línia de disseny pels diferents elements a disposar, aconseguint una unitat estètica i funcional.

El mobiliari compleix totes les normatives d'adaptabilitat, confort i seguretat i les que regeixen per aquest tipus d'equipament. Són resistents, duradores i de fàcil manteniment.

Característiques tècniques generals de mobiliari principal:

- Les cadires C1 amb rodes per al personal són ergonòmiques amb seient i respall regulables, amb entapissat netejable i estructura metàl·lica d'alta resistència.
- Les cadires C4 generals són extruïdes (sense juntes) de polipropilè amb fibra de vidre i tractament antiestàtic per a fàcil neteja. Apilables, còmodes, agradables al tacte i aptes tant per a interior com per exteriors.
- Les cadires generals C2 i C3 ( per espais interiors) són apilables amb braços metàl·lics color blanc, amb braços amb carcassa de polipropilè, estructura d'acer blanc i de quatre potes.
  - Els bancs metàl·lics són sense juntes, acabats amb pintura amb pols, d'alta resistència, de disseny minimalista i robustes.
  - Els seients estan formats per una estructura metàl·lica i coixí de teixit netejable i de fàcil manteniment.
- Les taules són amb estructura metàl·lica acabades amb pintura epòxi, molt resistent per a tota mena d'ús.
- Taquilles i armaris estàndard per a usuaris és plantegen de material fenòlic.
- Armaris de arxius es contemplen armaris metàl·lics amb portes batens llisa amb i clau.
- Armaris de despatxos i zona personal: es contemplen de material fenòlic, pany i clau.

### **MD 1.2.1 MOBILIARI ESTÀNDAR**

#### **Zones per a usuaris**

Els espais comuns com; els espais de trobada, els passadissos, el menjador, les sales polivalents, d'activitats i la sala informàtica, tenen una mateixa línia de disseny de mobiliari, amb petites variacions, per donar una coherència estètica i funcional segons les necessitats de confort requerides. Tot i que aquests espais tenen usos diferents, el model de taula és sempre el mateix, es diferencia només en l'acabat i mesures.

Es va posar particular atenció als models de cadires: per una banda, tenim un tipus de cadira "estàndard", de polipropilè, ergonòmica, robusta i apilable utilitzable tant en interior com en exterior de l'edifici, perfecta per ser desplaçada on faci falta. Pel que fa a les cadires assignades a espais més específics, com per exemple el menjador, es va escollir un mateix model amb braços i sense perquè l'usuari sigui lliure de poder escollir al seu criteri i d'acord amb el propi estat físic.

#### **Configuració:**

- **Zona d'espera vestíbul entrada.** Es disposa de dues files de 4 cadires lligades per a unes 7 persones. Es col·loca a més una tauleta baixa.

- **Consultes mèdiques i sales d'entrevistes.** Es preveu un tipus de mobiliari funcional constituït bàsicament per a taules i cadires d'atenció al públic. A les consultes mèdiques es preveu una llitera i material annex especialitzat.

- **Zones de trobada.** Les zones de trobades, per recrear una atmosfera de casa, tindran un mobiliari d'alt confort, resistent i agradable a la vista. L'objectiu és fomentar la trobada d'usuaris. Proposem butaques i tauletes baixes, cadires aptes per interior i exterior. Tots els teixits són netejables, resistents i de fàcil manteniment. Al punt de trobada de planta baixa es preveu un punt de connexió a internet amb taula adequada per pujada de cablejat i suport per a 4 CPU inclosa. Aquest sector està equipat amb papereres i taules, tan baixes com altes. Aquest espai és molt important ja que dona vida a l'edifici.

- **Menjador.** La configuració principal consisteix a disposar verticalment 10 taules de 4 persones (140x80cm). Les cadires són lleugeres, resistents, sense braços i apilables. A la sala es preveu un moble baix amb sobre d'acer inoxidable, a mida, amb portes i dues piques amb aixetes.

- **Sales polivalents i d'activitats.** S'ha escollit un mobiliari fix per emmagatzemar material. En el cas concret de les sales polivalents s'ha col·locat un mobiliari mòbil de taules i cadires (sense braços) perquè es pugui triar la configuració de manera flexible d'acord amb l'ús del moment. Es preveuen pissarres, i TV per a la projecció de vídeos i pel·lícules amb cortines fosques a les finestres.

- **Sala informàtica.** Es preveuen 8 taules de 100x60 amb cadires estàndard per a 8 persones, que no permeten reconfiguració perquè tenen uns punts de treball concrets amb connexió a internet individual. Les taules disposaran d'accessoris extra per a la pujada de cablatge i col·locació dels ordinadors. Es preveuen pissarra.

- **Aula cuina.** Pel mobiliari d'aquest apartat es preveu la col·locació d'electrodomèstics, pissarra i tamborets alts. La resta de mobiliari a mida està especificada a l'apartat "mobiliari a mida".

- **Serveis i dutxes.** Es preveuen elements com el dispensador de sabó, assecador de mans i porta rotllo de semblar higiènic. També papereres i escombretes de WC.

- **Zones funcionals.** Espais robbers, consigna, magatzems varis: Es contempla un tipus de mobiliari funcional d'alta resistència i de fàcil neteja com els armaris fenòlics i les prestatgeries metàl·liques. Les taquilles tindran claus.

- **Despatxos i zona administrativa.** Es tracta d'un mobiliari fix i versàtil per a l'emmagatzematge de material administratiu i que compleix els requeriments de confort per als treballadors del centre. S'ha escollit aquest mobiliari posant una atenció particular a les característiques de confort, resistència i facilitat de manteniment.

Les taules són amb estructura metàl·lica acabades amb pintura epoxi, molt resistent per a tot tipus d'ús, tindran accessoris per a pujada de cablejat i suport CPU.

Les cadires són pràctiques, confortables amb braços i rodes.

A la zona d'office es col·loca taules quadrades amb cadires per poder descansar o menjar.

### MD 1.2.2 MOBILIARI A MIDA

Inclou aquells mobles que s'han de fabricar a mida, no estandarditzats, però amb materials i acabats de les mateixes característiques que la resta.

#### - **Espais comuns**

Consigna amb taquilles industrials d'estructura de fusta aglomerada de 19mm, portes i parts vistes de HPL, amb lector de targeta. Es col·locaran tapetes i sòcols del mateix material.

Aula de cuina, composta per moble baix per a zona de rentat i placa d'inducció integrable al sobre de quars, armari i forn integrat amb estructura i portes antihumitat de MDF hidròfug de 20mm revestit amb laminat HPL de 1mm color a definir sobre mostres. Inclou moble d'illa de treball, amb prestatges, portes i sobre de quars. Inclou frigorífic i microones.

Punt de trobada, mobiliari conformant per dos taules per a 4 usuaris i taulell d'atenció a recepció compostos d'estructura i portes antihumitat de MDF hidròfug de 20mm revestit amb laminat HPL de 1mm color a definir sobre mostres.

Rober amb barra i taula d'atenció compostos d'estructura antihumitat de MDF hidròfug de 20mm revestit amb laminat HPL de 1mm color a definir sobre mostres.

#### - **Zona d'administració**

Office compost per moble baix per a zona de rentat, sobre i frontal de quars, armari alt, calaixos i portes antihumitat de MDF hidròfug de 20mm revestit amb laminat HPL de 1mm color a definir sobre mostres. Inclou frigorífic i microones.

#### - **Sales d'entrevistes**

A les sales d'entrevista es col·loca una tauleta fixa amb obertura per separar l'àmbit de l'entrevistador amb el de l'entrevistat per qüestions de seguretat.

#### - **Control d'accés menjador**

Es col·loca una tauleta fixa amb obertura per separar l'àmbit del controlador amb el de l'usuari per qüestions de seguretat.

### MD 1.2.3 CUINA I BUGADERIA

#### - **Cuina**

La cuina serà un espai de servei només per al personal especialitzat del centre.

Per aquesta es tindran en consideració els requeriments per a una cuina de línia freda que doni servei a 40 comensals en dos torns i que de forma esporàdica pot arribar a cuinar-se altres coses segons els requeriments del moment. Aquesta estarà composta de mobiliari d'acer inoxidable i els electrodomèstics necessaris per a cobrir totes les necessitats exigides pel bon funcionament d'una cuina de línia freda.

La cuina no forma part del present projecte de mobiliari. El que si s'inclou al present projecte és el subministrament de tot el parament requerit per al funcionament de la cuina i del menjador amb una capacitat de 40 comensals en dos torns.

#### - **Bugaderia**

Disposarà de dues rentadores i dues assecadores d'autoservei per a l'ús dels usuaris i dels responsables del centre. Es col·locarà una taula auxiliar de suport.

### MD 1.2.4 MOBILIARI D'EXTERIORS

El projecte contempla taules i cadires amb materials resistents a l'exterior per a l'estada les terrasses. S'hi inclouen papereres metàl·liques resistents i de baix manteniment. També es col·locaran armariis d'emmagatzematge aptes per a exteriors.

Veure plànol i fitxes corresponents.

### MD 1.2.5 SENYALÍSTICA

- **Exterior.** El projecte conté una única senyalització exterior d'alumini d'identificació de l'equipament de 45 cm d'alçada situada a la tanca de l'equipament. Aquesta senyalització està definida segons el manual de senyalització dels equipaments públics de l'Ajuntament de Barcelona. (Veure plànols senyalització).

#### - **Interior.**

Les senyals interiors estan dividides en 7 tipus de senyals:

- Senyals orientatives amb directori complet, per planta de l'edifici
- Senyals mixtes amb directori parcial de l'edifici + indicacions de direcció puntual amb fletxes.
- Senyals direccionals amb nombre d'espai i fletxa que indica la direcció del recorregut
- Senyals posicionals amb números de planta, en escales.
- Senyals interiors: noms d'espais aplicat a la porta
- Senyals pictogrames.

Totes les senyals interiors seran de vinil adhesiu, acabat mate, qualitat MAC TAC/EXIS, de 5 micres de gruix instal·lat directament a la superfície segons situació: fusta estructural, portes i suport de panell de policarbonat de 1.7mm de gruix, pladur pintat, xapa d'acer pintada. En general, el senyals es col·locaran a 1.60m d'alçada excepte per les senyals orientatives i mixtes que es col·locaran segons els casos concrets. Veure documentació gràfica per més detalls.

### MD 1.2.5 ACCESORIS GENERALS

En el disseny i equipament del centre de dia per a persones en situació de carrer es contemplen una sèrie d'accessoris generals que compleixen funcions essencials per al confort, la higiene i l'organització de l'espai. Tots els elements han estat seleccionats sota criteris d'alta qualitat, durabilitat i facilitat de neteja, fonamentals en un entorn d'ús intensiu i col·lectiu.

Entre els accessoris previstos s'hi inclouen lliteres per a atenció primària o primers auxilis, penjadors ubicats estratègicament per a l'ordre i el resguard temporal de pertinences, i papereres diferenciades per facilitar la gestió de residus comuns, reciclables i sanitaris.

Els accessoris per als banys públics —com dispensadors de paper, sabó, eixugamans i barres de suport— estan pensats per garantir l'accessibilitat, la funcionalitat i la seguretat, complint amb la normativa vigent.

Així mateix, s'instal·len cortines tipus screen a les finestres per al control solar i visual sense comprometre la ventilació, i un taulell d'anuncis a les zones comunes, destinat a la difusió d'informació rellevant i activitats del centre.

A la terrassa, s'incorpora un para-sol semiautomàtic que permet oferir ombra i confort durant les activitats a l'aire lliure, millorant l'aprofitament de l'espai exterior.

Cadascun d'aquests elements forma part integral del projecte, afavorint la creació d'un entorn digne, segur i adaptat a les necessitats específiques dels seus usuaris.

### MD 1.2.6 ELECTRODOMÈSTIC

El projecte incorpora una selecció d'electrodomèstics adaptats a les necessitats específiques del centre de dia, amb l'objectiu de proporcionar funcionalitat, confort i autonomia als usuaris.

A les zones comunes s'instal·len televisions LED, pensades com a eina de socialització i entreteniment.

L'aula cuina està equipada amb forn, placa d'inducció, microones i nevera, que permeten desenvolupar activitats pedagògiques i pràctiques relacionades amb l'alimentació i l'autogestió.

A l'office de l'àrea administrativa, s'incorporen un microones i una nevera, per a l'ús del personal del centre.

Finalment, a la bugaderia s'instal·len dos rentadores i dos assecadores industrials amb kit moneder, posades a disposició dels usuaris com un servei bàsic i digne per a la higiene personal i la cura de la roba.

Tots aquests elements contribueixen a dotar el centre d'eines modernes, eficients i accessibles, millorant la qualitat dels serveis oferts.

#### **MD 1.2.7 PARAMENTS**

El projecte preveu també la dotació completa de parament necessari per al funcionament eficient de la cuina i del menjador del centre de dia. Aquest equipament ha estat seleccionat tenint en compte la intensitat d'ús, la facilitat de neteja i la durabilitat dels materials, assegurant-ne una llarga vida útil i el compliment dels requisits sanitaris.

La cuina, encarregada de preparar àpats per a 40 usuaris en dos torns, disposarà del parament tècnic necessari per a l'elaboració, manipulació i servei dels aliments: olles, paelles, safates gastronorm, utensilis de tall i coccio, recipients diversos i estris auxiliars adaptats a l'ús professional.

Pel que fa al menjador, es preveu la incorporació de plats, gots, tasses i coberts en quantitat suficient per a cobrir el servei diari en ambdós torns, així com altres elements auxiliars (jocs de safates, gerres, etc.) per facilitar el servei i la recollida.

Aquest equipament és essencial per garantir un servei d'alimentació segur, ordenat i eficient, adaptat a les necessitats dels usuaris del centre.



## **MD 1.3. COMPLIMENT DE NORMATIVA I REQUERIMENTS**

### **Marc legal:**

El Decret 462/1971 del Ministerio de la Vivienda (BOE: 24/3/71): "Normas sobre redacción de proyectos y dirección de obras de edificación", estableix que en la memòria i en el plec de prescripcions tècniques particulars de qualsevol projecte d'edificació es faci constar expressament l'observança de les normes de la presidència del gobierno i les del ministerio de la vivienda sobre la construcció vigents.

És per això convenient que en la memòria figuri un paràgraf que faci al·lusió a l'esmentat decret i especifiqui que en el projecte s'han observat les normes vigents aplicables sobre construcció.

Així mateix, en el plec de prescripcions tècniques particulars s'inclourà una relació de les normes vigents aplicables sobre construcció i es remarcarà que en l'execució de l'obra s'observaran les mateixes.

El marc normatiu actual de l'edificació es basa en la Llei d'Ordenació de l'Edificació, que es desplega amb el Codi tècnic de l'Edificació, CTE, i es complementa amb la resta de reglaments i disposicions d'àmbit estatal, autonòmic i local. També, cal tenir present que, en molts casos, el text legal remet a altres normes, com UNE-EN, UNE, CEI, CEN.

Paral·lelament, per garantir les exigències de qualitat de l'edificació, les característiques tècniques dels productes, equips i sistemes que s'incorporin amb caràcter permanent als edificis, hauran de dur el marcatge CE, de conformitat amb la Directiva 89/106/CEE de productes de construcció, i els Decrets i normes harmonitzades que la despleguen.

En aquest document d'ajuda la normativa tècnica s'ha estructurat en relació als capítols del projecte per facilitar la seva aplicació. S'ordena en aspectes generals, requisits generals de l'edifici, sistemes constructius i, finalment, documentació complementària del projecte com la certificació energètica o el control de qualitat. S'identifica en color negre la normativa d'àmbit estatal, en color vermell la normativa de l'àmbit català i en color blau es preveuen les possibles ordenances i disposicions municipals.

Aquesta relació de normativa tècnica té caràcter genèric i caldrà adequar-la i completar-la en cada projecte en funció del seu abast i dels usos previstos.

Tots els elements del projecte s'adequen en tots els seus aspectes a la normativa indicada. En cas de detectar-se que algun dels elements projectats, ja sigui de mobiliari estàndard, a mida i de la senyalística, l'adjudicatari haurà de vetllar per adequar l'element a la normativa indicada i en general a tota la normativa vigent.

Nota:

Color negre: legislació d'àmbit estatal  
Color granate: legislació d'àmbit autonòmic  
Color blau: legislació d'àmbit municipal

### **Normativa aplicable** **Aspectes generals**

#### **Código Técnico de la Edificación, CTE**

RD 314/2006, de 17 de març de 2006 (BOE 28/03/2006), modificat per RD 1371/2007 (BOE 23/10/2007) i per RD 1675/2008 (BOE 18/10/2008), i les seves correccions d'errades (BOE 20/12/2007 i 25/01/2008)  
Orden VIV 984/2009 (BOE 23/4/2009), i la seva correcció d'errades (BOE 23/09/2009)  
RD 173/2010 pel qual es modifica el Codi Tècnic de l'Edificació, en matèria d'accessibilitat i no discriminació a persones amb discapacitat (BOE 11/03/2010)  
Ley 8/2013 (BOE 27/6/2013)  
Orden FOM/ 1635/2013, d'actualització del DB HE (BOE 12/09/2013) amb correcció d'errades (BOE 08/11/2013)  
Orden FOM/588/2017, pel la qual es modifica el DB HE i el DB HS (BOE 23/06/2017)  
RD 732/2019, de 20 de desembre de 2019, pel que es modifica el Codi Tècnic de l'Edificació (BOE 27/12/2019).

#### **Desarrollo de la Directiva 89/106/CEE de productos de la construcción**

RD 1630/1992 modificat pel RD 1328/1995. (marcatge CE dels productes, equips i sistemes)

#### **Normas para la redacción de proyectos y dirección de obras de edificación**

D 462/1971 (BOE: 24/3/71)modificat pel RD 129/85 (BOE: 7/2/85)

### **Llocs de treball**

#### **Disposiciones mínimas de seguridad y salud en los lugares de trabajo**

RD 486/1997, de 14 d'abril (BOE: 24/04/97). Modifica i deroga alguns capítols de la "Ordenanza de Seguridad y Higiene en el trabajo". (O. 09/03/1971)

#### **Protección de la salud y la seguridad de los trabajadores contra los riesgos relacionados con la exposición a campos electromagnéticos**

RD 299/2016, de 22 de julio (BOE: 29/7/2016)

### **Altres usos**

#### **Segons reglamentacions específiques**

### **Accessibilitat**

Condiciones básicas de accesibilidad y no discriminación de las personas con discapacidad para el acceso y utilización de los espacios públicos urbanizados y edificaciones

RD 505/2007 (BOE 113 de 11/5/2007). Desarrollo de la LIONDAU, Ley de Igualdad de oportunidades y no discriminación y acceso universal.

#### **CTE Part I Exigències bàsiques de seguretat d'utilització i accessibilitat, SUA**

#### **CTE DB Document Bàsic SUA Seguretat d'utilització i accessibilitat**

RD 314/2006 (BOE 28/03/2006) i les seves modificacions

#### **Llei d'accessibilitat**

Llei 13/2014 (DOGC 4/11/2014)

#### **Codi d'accessibilitat de Catalunya, de desplegament de la Llei 20/91**

D 135/95 (DOGC 24/3/95)

### **Control de qualitat**

#### **Marc general**

#### **Código Técnico de la Edificación, CTE**

RD 314/2006 (BOE 28/03/2006) i les seves modificacions.

#### **EHE-08 Instrucción de hormigón estructural. Capítulo 8. Control**

RD 1247/2008, de 18 de julio (BOE 22/08/2008)

#### **Control de calidad en l'edificació d'habitatges**

D 375/1988 (DOGC: 28/12/88) correcció d'errades (DOGC: 24/2/89) desplegament (DOGC: 24/2/89, 11/10/89, 22/6/92 i 12/9/94)



## Normatives de productes, equips i sistemes (no exhaustiu)

### Disposiciones para la libre circulación de los productos de construcción

RD 1630/1992, de 29 de desembre, de transposició de la Directiva 89/106/CEE, modificat pel RD 1329/1995.

### Clasificación de los productos de construcción y de los elementos constructivos en función de sus propiedades de reacción y de resistencia frente al fuego

RD 842/2013 (BOE: 23/11/2013)

### Actualización de las fichas de autorización de uso de sistemas de forjados

R 30/1/1997 (BOE: 6/3/97). Sempre que no hagin de disposar de marcatge CE, segons estableix l'EHE-08.

### UC-85 recomanacions sobre l'ús de cendres volants en el formigó

O 12/4/1985 (DOGC: 3/5/85)

### RC-16 Instrucción para la recepción de Cementos

RD 256/2016 (BOE: 25/6/2016)

### Críteris d'utilització en l'obra pública de determinats productes utilitzats en l'edificació

R 22/6/1998 (DOGC 3/8/98)

## Mobiliari

### UNE-EN 1:2001 / UNE-EN 1335-2:2009

**UNE-EN 1335-1:2001:** "Mobiliario de oficina. Parte 1: Dimensiones: Determinación de las dimensiones".

**UNE-EN 1335-2:2009:** "Mobiliario de oficina. Sillas de oficina. Parte 2: Requisitos de seguridad"

**UNE-EN 1335-3:2009:** "Mobiliario de oficina. Sillas de oficina. Parte 3: Métodos de ensayo".

### UNE-EN 16139-2015

**UNE-EN 16139-2015** / soldadura robotitzada MIG / MAG segons estàndards

### UNE EN 287-1: 2011

**UNE-EN-ISO 14006:2011:** certificado del sistema de gestió de Ecodiseño.

### EN 15373: 2007 Informe núm: 480208-16

**UNE 11016:89 i UNE 11023-2:92** Armari i mobles similars per a ús domèstic i públic. Especificacions i característiques funcionals. Part 2: resistència estructural i estabilitat. Flexió de prestatges.

**UNE 14073-2:2005 i UNE 14073-3:2005** Mobiliari d'oficina. Mobiliari d'arxiu. Requisits de seguretat. Estabilitat i resistència estructural. Requisits generals de seguretat. Resistència a la unitat. Resistència als prestatges. Resistència dels suports dels prestatges. Estabilitat.

**UNE 89401-3:08** Mobiliari d'oficina. Materials per a mobiliari d'oficina. Part 3: Armari i arxivadors. Resistència dels recobriments orgànics als agents químics d'ús domèstic.

## **2- PLANIFICACIÓ I COORDINACIÓ DELS TREBALLS**

## PLANNING D'OBRA

Prèviament l'adjudicatari haurà de presentar totes aquelles mostres que la DF estimi necessàries. Caldrà que l'adjudicatari comprovi en obra totes les mides i que les confirmi sempre amb la direcció facultativa abans d'iniciar qualsevol fabricació i/o comanda.

A continuació s'adjunta el diagrama de GANNT del Projecte de mobiliari i senyalística en el marc del contracte dels serveis relatius per la redacció del projecte i direcció de les obres de la reforma de l'edifici ubicat al carrer de Font Honrada 8-10, al districte de Sants-Montjuic, Barcelona. Aquest s'ha realitzat mitjançant el software Microsoft Project.

La planificació general s'ha confeccionat per fases pel fet que l'edifici seguirà en funcionament durant l'execució de les obres, és per això que les tasques de coordinació són importants. Les barres de color blau, salmó i vermell corresponen a les fases d'obra, mentre que les grogues a les fases de mobiliari i senyalística. A causa de la singularitat del projecte i a la seva planificació per fases, el temps de durada del procés de producció, subministrament i col·locació de mobiliari i senyalització serà de 6 mesos.

La planificació del projecte de mobiliari per cada fase preveu 3 tasques. Fabricació, subministrament i col·locació.

El període de fabricació inclou presentació de mostres, replanteig en obra i acceptació per part de la DF. La posada en marxa inclou proves de funcionament i canvis fins que tot funcioni correctament.

El subministrament es preveu en 1 dia i és aquesta data la que es vincula amb la obra, en el sentit de que es preveu aquesta data vinculada amb la finalització de tots els treballs d'obra per aquella fase.

Les fases que contempla el projecte de mobiliari son:

### FASE 2

Al final d'aquesta fase es durà a terme l'obertura de la disposició definitiva de la planta baixa (PB) i la planta primera (P1). En aquest moment, serà necessari dotar aquests espais del mobiliari i la senyalística corresponents, d'acord amb la distribució funcional definitiva del centre. Aquest equipament final forma part de la posada en marxa parcial del centre i és fonamental per al correcte funcionament i orientació de les persones usuàries i del personal.

### FASE 3

Al final d'aquesta fase es durà a terme l'obertura de la disposició definitiva de la planta segona (P2). En aquest moment, serà necessari dotar aquests espais del mobiliari i la senyalística corresponents, d'acord amb la distribució funcional definitiva del centre. Aquest equipament final forma part de la posada en marxa parcial del centre i és fonamental per al correcte funcionament i orientació de les persones usuàries i del personal.

### FASE 4

Al final d'aquesta fase es durà a terme l'obertura de la disposició definitiva de la planta tercera (P3), la planta quarta (P4) i la planta coberta (PC). En aquest moment, serà necessari dotar aquests espais del mobiliari i la senyalística corresponents, d'acord amb la distribució funcional definitiva del centre. Aquest equipament final forma part de la posada en marxa final del centre i és fonamental per al correcte funcionament i orientació de les persones usuàries i del personal.

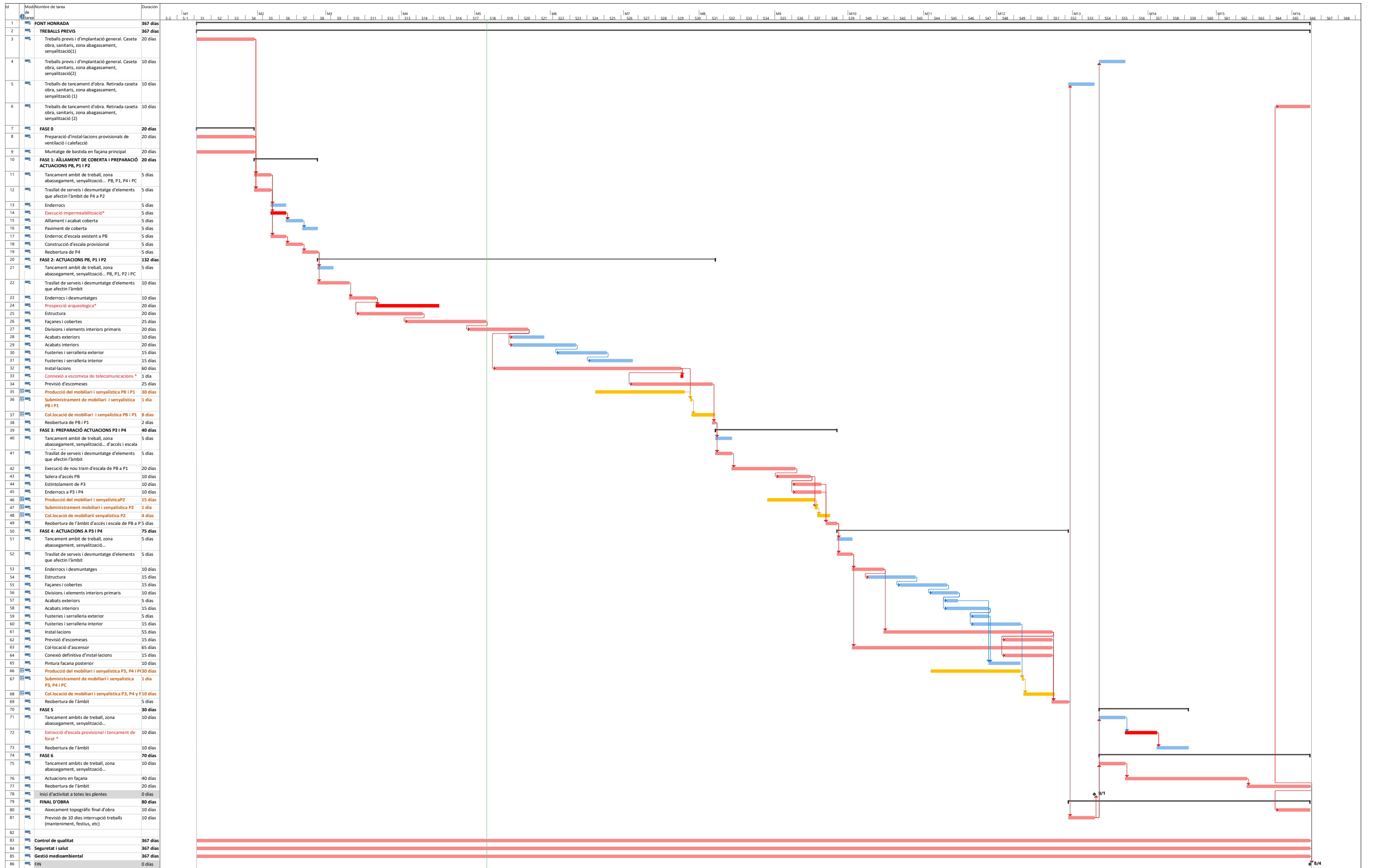

### **3- DOCUMENTACIÓ GRÀFICA I FITXES DE CARACTERÍSTIQUES**



## INDEX DE DOCUMENTACIÓ GRÀFICA

### PLÀNOLS GENERALS SITUACIÓ/EMPLAÇAMENT

G.01 SITUACIÓ	A3 E: 1/10.000
G.02 EEMPLAÇAMENT	A3 E: 1/2.000 E: 1/1000

### PLÀNOLS DESCRIPCIÓ GRÀFICA DEL PROJECTE

DG 6.5.1 ORDENACIÓ DEL CONJUNT	A3 E: 1/100 E: 1/200
DG 6.5/5.2 PR-P01 PLANTA SOTERRANI	A3 E: 1/100 E: 1/50
DG 6.5/5.2 PR-P02 PLANTA BAIXA	A3 E: 1/100 E: 1/50
DG 6.5/5.2 PR-P03 PLANTA PRIMERA	A3 E: 1/100 E: 1/50
DG 6.5/5.2 PR-P04 PLANTA SEGONA	A3 E: 1/100 E: 1/50
DG 6.5/5.2 PR-P05 PLANTA TERCERA	A3 E: 1/100 E: 1/50
DG 6.5/5.2 PR-P06 PLANTA QUARTA	A3 E: 1/100 E: 1/50
DG 6.5/5.2 PR-P07 PLANTA COBERTA	A3 E: 1/100 E: 1/50
DG 6.5/5.2 PR-P08 PLANTA SEGONA COBERTA	A3 E: 1/100 E: 1/50
DG 6.5/5.2 PR-A01 ALÇAT FAÇANA PRINCIPAL	A3 E: 1/100 E: 1/50
DG 6.5/5.2 PR-A02 ALÇAT FAÇANA POSTERIOR	A3 E: 1/100 E: 1/50
DG 6.5/5.2 PR-S01 SECCIÓ B-B'	A3 E: 1/100 E: 1/50

### PLÀNOLS MOBILIARI

M.01 IDENTIFICACIÓ MOBILIARI PLANTA BAIXA	A3 E: 1/100
M.02 IDENTIFICACIÓ MOBILIARI PLANTA PRIMERA	A3 E: 1/100
M.03 IDENTIFICACIÓ MOBILIARI PLANTA SEGONA	A3 E: 1/100
M.04 IDENTIFICACIÓ MOBILIARI PLANTA TERCERA	A3 E: 1/100
M.05 IDENTIFICACIÓ MOBILIARI PLANTA QUARTA	A3 E: 1/100
M.06 IDENTIFICACIÓ MOBILIARI PLANTA CUBIERTA	A3 E: 1/100
M.07 MOBLES A MIDA DE FUSTA 1	A3 E: 1/50
M.08 MOBLES A MIDA DE FUSTA 2	A3 E: 1/50
M.09 MOBLES A MIDA DE FUSTA 3	A3 E: 1/50
M.10 MOBLES A MIDA DE FUSTA 4	A3 E: 1/50
M.11 DETALLS MOBLES A MIDA	A3 E: 1/10

### FITXES MOBILIARI

1. ARMARIS
2. TAULES
3. CADIRES
4. PRESTATGERIES
5. ACCESSORIS GENERALS
6. ELECTRODOMÈSTICS

### SENYALÍSTICA

S.01 IDENTIFICACIÓ PLANTA BAIXA	A3 E: 1/100
S.02 IDENTIFICACIÓ PLANTA PRIMERA	A3 E: 1/100
S.03 IDENTIFICACIÓ PLANTA SEGONA	A3 E: 1/100
S.04 IDENTIFICACIÓ PLANTA TERCERA	A3 E: 1/100
S.05 IDENTIFICACIÓ PLANTA QUARTA	A3 E: 1/100
S.06 IDENTIFICACIÓ PLANTA COBERTA	A3 E: 1/100
S.07 DETALLS SENYALÍSTICA 1	A3 E: 1/20
S.08 DETALLS SENYALÍSTICA 2	A3 E: 1/20
S.09 ALÇATS INTERIORS – PLANTA BAIXA	A3 E: 1/50
S.10 ALÇATS INTERIORS – PLANTA PRIMERA	A3 E: 1/50

S.11 ALÇATS INTERIORS – PLANTA SEGONA	A3 E: 1/50
S.12 ALÇATS INTERIORS – PLANTA TERCERA	A3 E: 1/50
S.13 ALÇATS INTERIORS – PLANTA QUARTA	A3 E: 1/50





SITUACIÓ

E 1/10.000



**BIM/SA**  
Barcelona d'Infraestructures Municipals

AUTOR DEL PROJECTE  
**UMA**  
Jordi Pascual Prat  
Cristian Pérez Fernández

TÍTOL DEL PROJECTE  
PROJECTE DE MOBILIARI I SENYALITZACIÓ PER UN CENTRE DE DIA A L'EDIFICI DEL  
C. FONT HONRADA NÚM. 8-10 AL DISTRICTE DE SANTS-MONTJUIC DE BARCELONA  
Situació: Carrer de la Font Honrada, 8-10, 08004 Barcelona (Barcelona)

ESCALES  
0 200m  
DIN A3 1/10.000

DATA:  
GENER 2024

NOM DEL PLANOL:  
SITUACIÓ

NOM FITXER CTB:  
UMA - 2022.ctb  
PLANOL NÚM.  
G.01  
NOM FITXER:  
00\_G\_Situació.dwg  
FULL...1...DE...1...





SITUACIÓ

A3 E 1/2000 - A1 E 1/1000

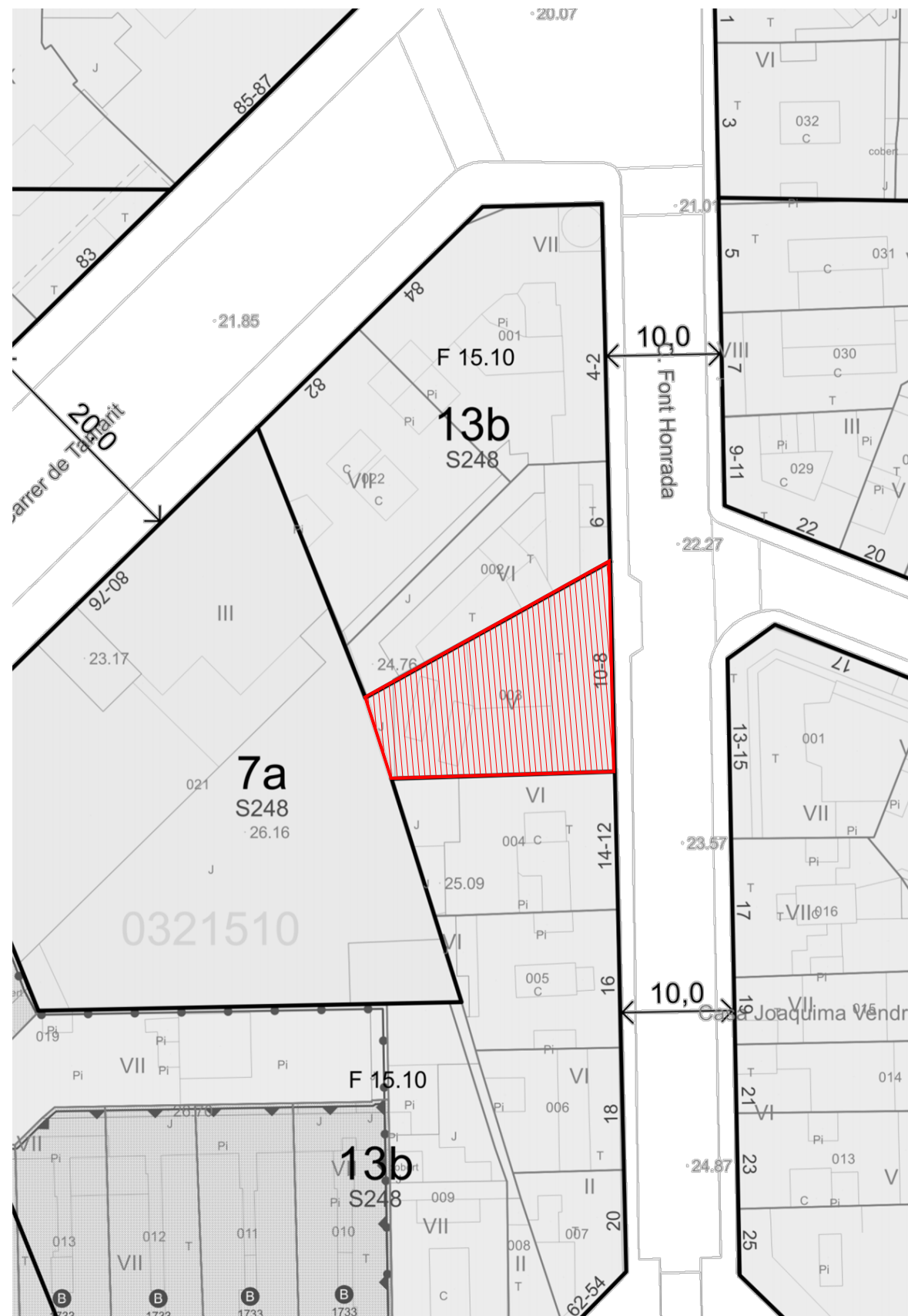

EMPLAÇAMENT

A3 E 1/500 - A1 E 1/250



PARÀMETRES URBANÍSTICS	
NORMATIVA	PGM Barcelona
Zona	7a Equipaments actuals
Qualificació del sòl	Sol urbà
Número de plantes	PB + 4PP + PC
Usos previstos pel planejament	Equipament sanitari-assistencial







FAÇANA PRINCIPAL

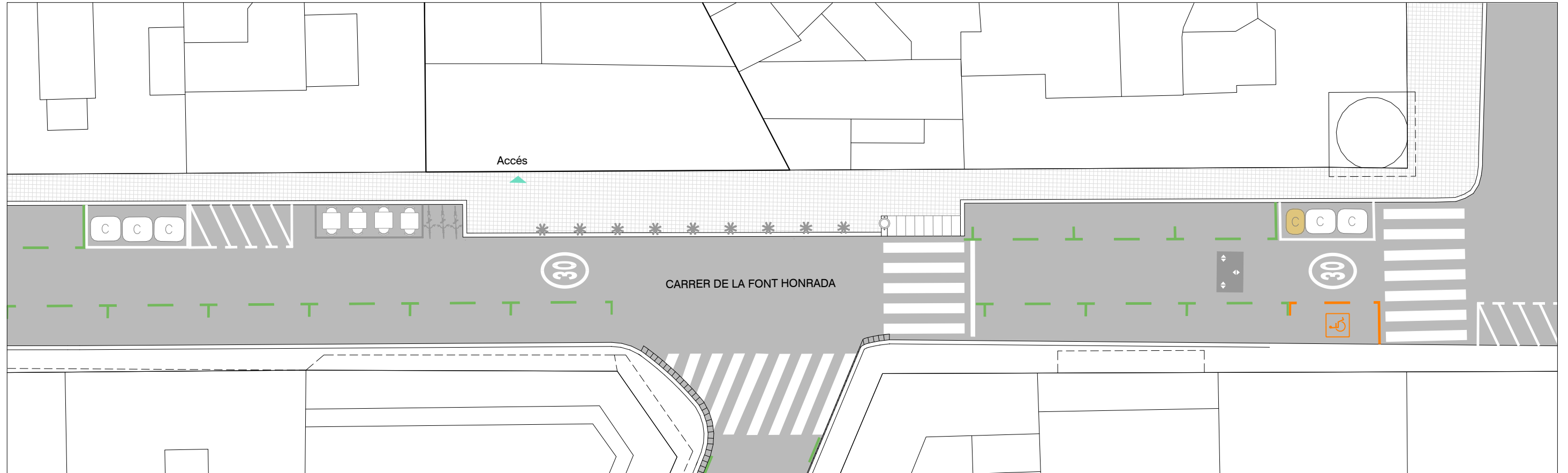

PLANTA ESPACIS EXTERIORS - CARRER FONT HONRADA

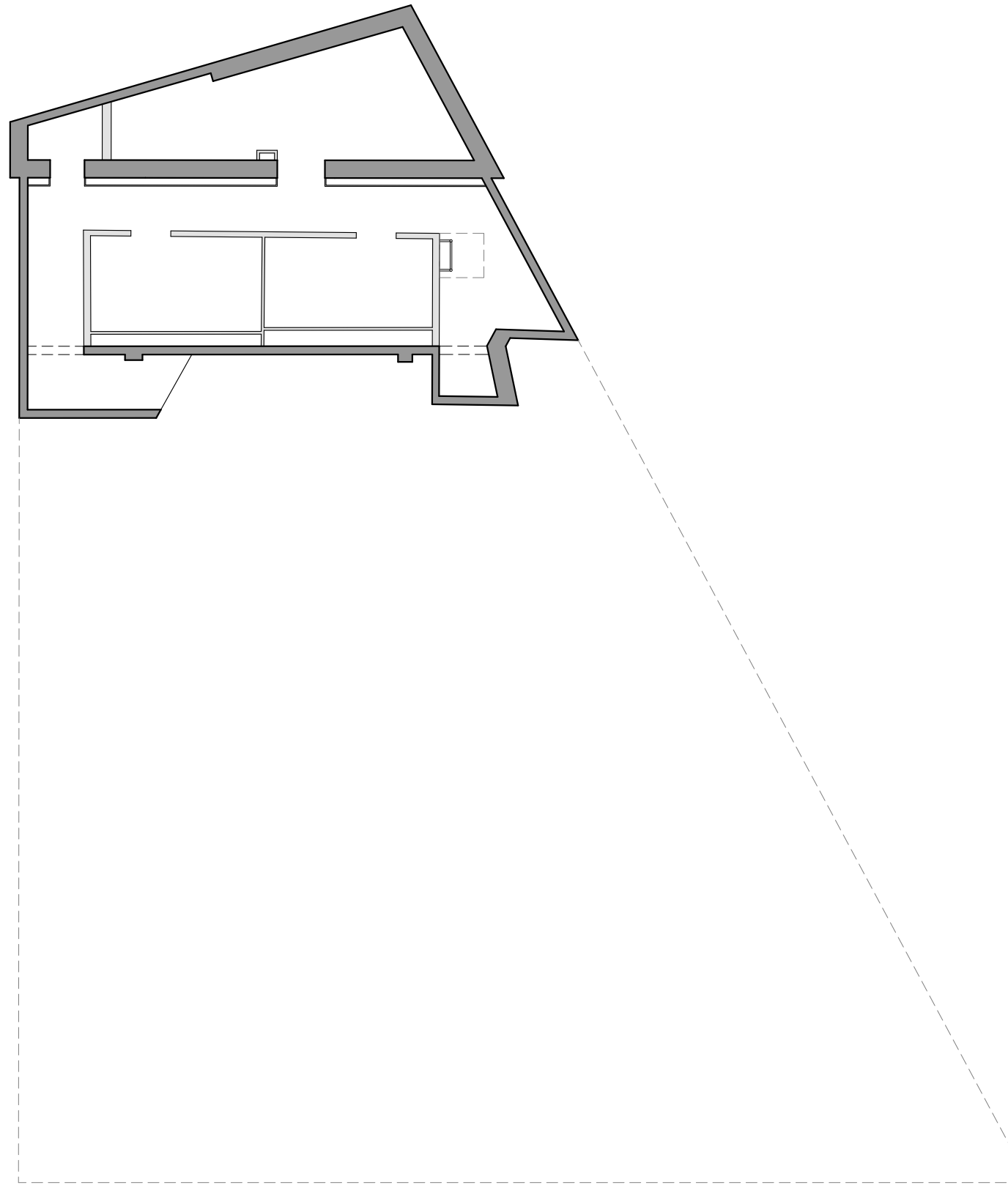

NOTA:  
 Es preveu clausurar aquesta planta  
 habilitar només una trapa. Es preveurà  
 la retirada de tot el mobiliari per deixar  
 la planta totalment sanejada.  
 Sup: 53.10m2

- Legenda
- Escala
  - Distribuidor
  - Lavabos persones ateses
  - Lavabos personal del centre
  - Usos persones ateses
  - Usos personal centre
  - Exterior pavimentat
  - Exterior verd



SUPERFÍCIES CONSTRUÏDES I EXTERIORS PROPOSTA		
Planta	Construïda	Exterior
Baixa	253,65m <sup>2</sup>	14,74m <sup>2</sup>
Primera	253,93m <sup>2</sup>	
Segona	253,93m <sup>2</sup>	
Tercera	253,93m <sup>2</sup>	
Quarta	166,06m <sup>2</sup>	88,52m <sup>2</sup>
Coberta	55,96m <sup>2</sup>	108,27m <sup>2</sup>
<b>TOTAL</b>	<b>1237,46m<sup>2</sup></b>	<b>211,53m<sup>2</sup></b>

SUPERFÍCIES ÚTILS / IL·LUMINACIÓ / VENT. - PB			
ESTANÇA	PROPOSTA	ILUM.	VENT.
Escala	13,08m <sup>2</sup>		
Magatzem	2,26m <sup>2</sup>		
Lavabo persones ateses	13,50m <sup>2</sup>		
Bugaderia	4,39m <sup>2</sup>		
Entrada	5,09m <sup>2</sup>	3,88m <sup>2</sup>	1,84m <sup>2</sup>
Consigna	13,49m <sup>2</sup>		
Recepció i sala d'espera	33,12m <sup>2</sup>	6,87m <sup>2</sup>	3,44m <sup>2</sup>
Despatx	8,07m <sup>2</sup>		
Punt de trobada	106,46m <sup>2</sup>	7,38m <sup>2</sup>	7,38m <sup>2</sup>
Pati	11,83m <sup>2</sup>		
RAC	3,90m <sup>2</sup>		
Q.E.	2,83m <sup>2</sup>		
<b>TOTAL</b>	<b>211,29m<sup>2</sup></b>		

- Llegenda**
- Escala
  - Distribuidor
  - Lavabos persones ateses
  - Lavabos personal del centre
  - Usos persones ateses
  - Usos personal centre
  - Exterior pavimentat
  - Exterior verd
  - Projectió soterrani



SUPERFÍCIES CONSTRUÏDES I EXTERIORS PROPOSTA		
Pianta	Construïda	Exterior
Baixa	253,65m <sup>2</sup>	14,74m <sup>2</sup>
Primera	253,93m <sup>2</sup>	
Segona	253,93m <sup>2</sup>	
Tercera	253,93m <sup>2</sup>	
Quarta	166,06m <sup>2</sup>	88,52m <sup>2</sup>
Coberta	55,96m <sup>2</sup>	108,27m <sup>2</sup>
<b>TOTAL</b>	<b>1237,46m<sup>2</sup></b>	<b>211,53m<sup>2</sup></b>

SUPERFÍCIES ÚTILS IL·LUMINACIÓ / VENT - P1			
ESTANÇA	PROPOSTA	ILUM.	VENT.
Escala	16,27m <sup>2</sup>		
Lavabo personal	2,89m <sup>2</sup>		
Neteja i manteniment	6,49m <sup>2</sup>		
Passadís 1	22,87m <sup>2</sup>	2,52m <sup>2</sup>	0,66m <sup>2</sup>
Refugi	5,08m <sup>2</sup>		
Dutxes homes	50,00m <sup>2</sup>	16,90m <sup>2</sup>	16,90m <sup>2</sup>
Rober	40,31m <sup>2</sup>		
Passadís 2	12,85m <sup>2</sup>		
Infermeria	12,49m <sup>2</sup>	4,22m <sup>2</sup>	4,22m <sup>2</sup>
Metge	13,06m <sup>2</sup>	4,22m <sup>2</sup>	4,22m <sup>2</sup>
Magatzem 1	1,14m <sup>2</sup>		
Dutxes dones	18,29m <sup>2</sup>	4,15m <sup>2</sup>	1,59m <sup>2</sup>
<b>TOTAL</b>	<b>201,74m<sup>2</sup></b>		

Legenda	
<span style="display:inline-block; width:10px; height:10px; background-color:yellow; border:1px solid black;"></span>	Escala
<span style="display:inline-block; width:10px; height:10px; background-color:lightgreen; border:1px solid black;"></span>	Distribuidor
<span style="display:inline-block; width:10px; height:10px; background-color:lightblue; border:1px solid black;"></span>	Lavabos persones ateses
<span style="display:inline-block; width:10px; height:10px; background-color:lightblue; border:1px solid black;"></span>	Lavabos personal del centre
<span style="display:inline-block; width:10px; height:10px; background-color:orange; border:1px solid black;"></span>	Usos persones ateses
<span style="display:inline-block; width:10px; height:10px; background-color:orange; border:1px solid black;"></span>	Usos personal centre
<span style="display:inline-block; width:10px; height:10px; background-color:lightcoral; border:1px solid black;"></span>	Exterior pavimentat
<span style="display:inline-block; width:10px; height:10px; background-color:lightgreen; border:1px solid black;"></span>	Exterior verd

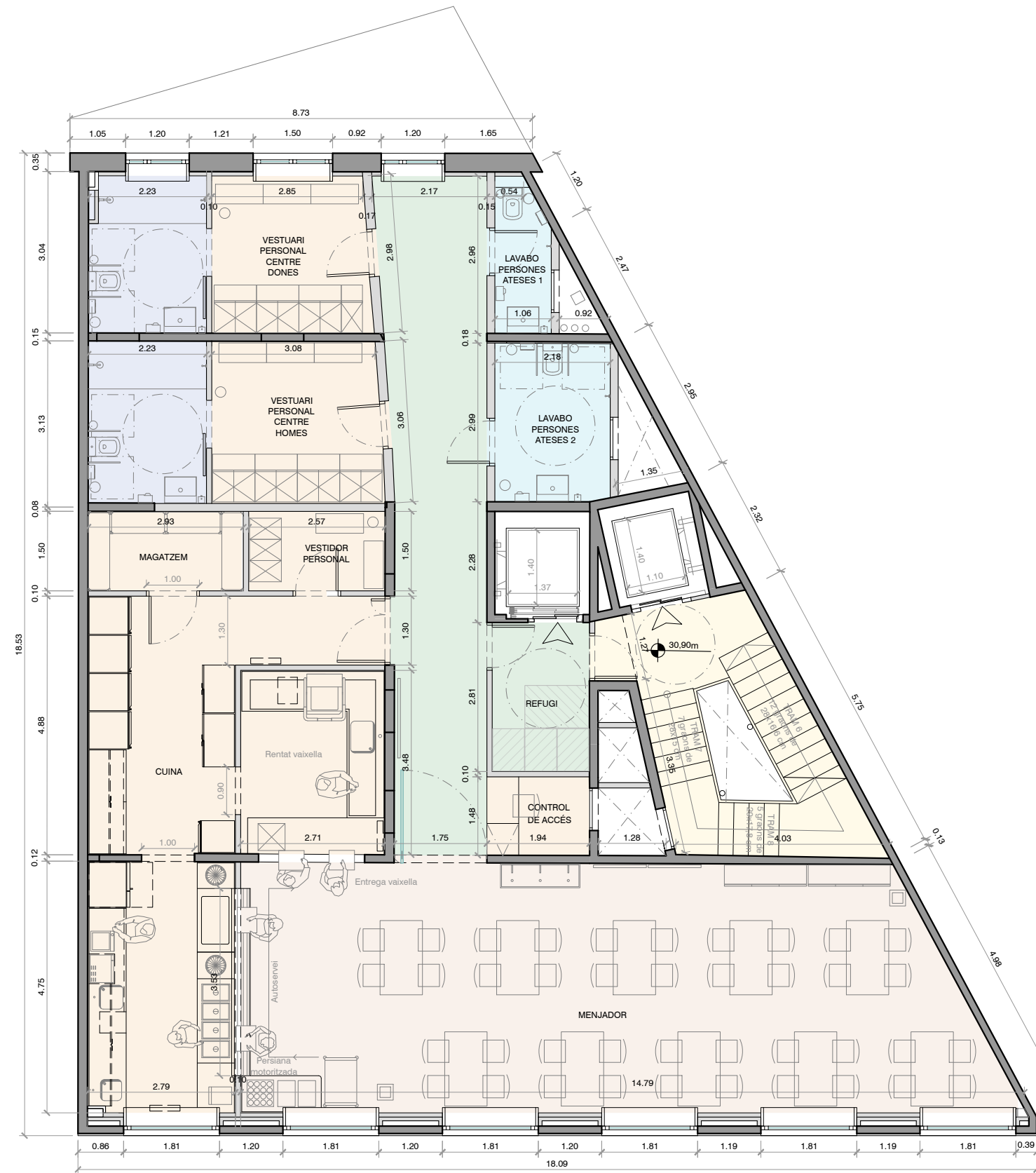

SUPERFÍCIES CONSTRUÏDES I EXTERIORS PROPOSTA		
Planta	Construïda	Exterior
Baixa	253,65m <sup>2</sup>	14,74m <sup>2</sup>
Primera	253,93m <sup>2</sup>	
Segona	253,93m <sup>2</sup>	
Tercera	253,93m <sup>2</sup>	
Quarta	166,06m <sup>2</sup>	88,52m <sup>2</sup>
Coberta	55,96m <sup>2</sup>	108,27m <sup>2</sup>
<b>TOTAL</b>	<b>1237,46m<sup>2</sup></b>	<b>211,53m<sup>2</sup></b>

SUPERFÍCIES ÚTILS IL·LUMINACIÓ / VENT. - P2			
ESTANÇA	SUP.	ILUM.	VENT.
Escala	16,39m <sup>2</sup>		
Lavabo persones ateses 2	6,49m <sup>2</sup>		
Lavabo persones ateses 1	2,90m <sup>2</sup>		
Passadís	23,54m <sup>2</sup>	2,52m <sup>2</sup>	0,66m <sup>2</sup>
Refugi	5,16m <sup>2</sup>		
Menjador	63,83m <sup>2</sup>	16,10m <sup>2</sup>	16,10m <sup>2</sup>
Cuina	40,06m <sup>2</sup>	3,22m <sup>2</sup>	3,22m <sup>2</sup>
Vestidor personal cuina	3,85m <sup>2</sup>		
Magatzem cuina	4,39m <sup>2</sup>		
Control de accés	2,85m <sup>2</sup>		
Vestuari personal centre homes	16,67m <sup>2</sup>		
Vestuari personal centre dones	15,41m <sup>2</sup>	4,15m <sup>2</sup>	1,59m <sup>2</sup>
<b>TOTAL</b>	<b>201,54m<sup>2</sup></b>		

Legenda	
<span style="display:inline-block; width:10px; height:10px; background-color:yellow;"></span>	Escala
<span style="display:inline-block; width:10px; height:10px; background-color:lightgreen;"></span>	Distribuidor
<span style="display:inline-block; width:10px; height:10px; background-color:lightblue;"></span>	Lavabos persones ateses
<span style="display:inline-block; width:10px; height:10px; background-color:lightgrey;"></span>	Lavabos personal del centre
<span style="display:inline-block; width:10px; height:10px; background-color:orange;"></span>	Usos persones ateses
<span style="display:inline-block; width:10px; height:10px; background-color:lightorange;"></span>	Usos personal centre
<span style="display:inline-block; width:10px; height:10px; background-color:lightyellow;"></span>	Exterior pavimentat
<span style="display:inline-block; width:10px; height:10px; background-color:lightgreen;"></span>	Exterior verd

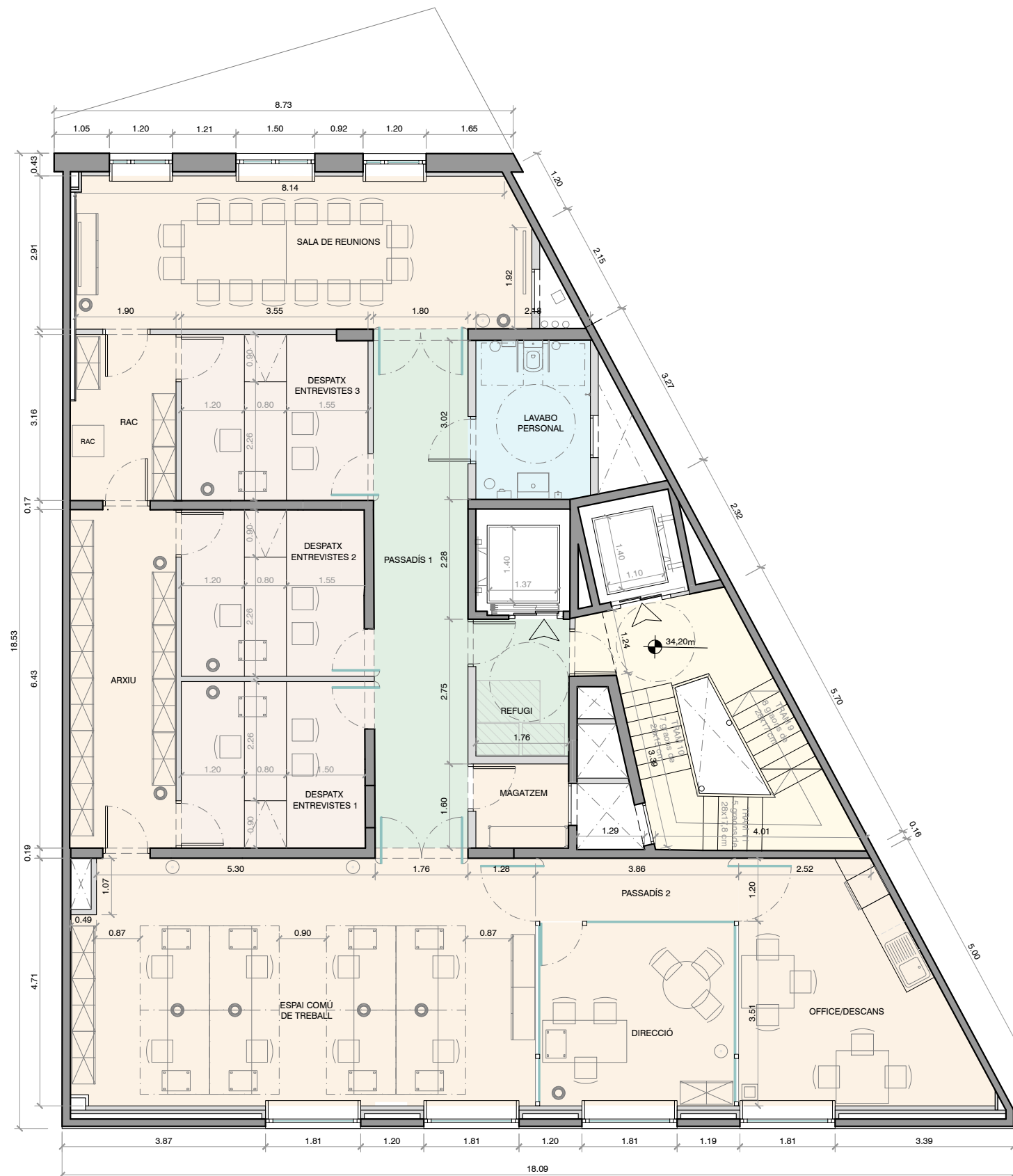

SUPERFÍCIES CONSTRUÏDES I EXTERIORS PROPOSTA		
Pianta	Construïda	Exterior
Baixa	253,65m <sup>2</sup>	14,74m <sup>2</sup>
Primera	253,93m <sup>2</sup>	
Segona	253,93m <sup>2</sup>	
Tercera	253,93m <sup>2</sup>	
Quarta	166,06m <sup>2</sup>	88,52m <sup>2</sup>
Coberta	55,96m <sup>2</sup>	108,27m <sup>2</sup>
<b>TOTAL</b>	<b>1237,46m<sup>2</sup></b>	<b>211,53m<sup>2</sup></b>

SUPERFÍCIES ÚTILS IL·LUMINACIÓ / VENT. - P3			
ESTANÇA	SUP.	ILUM.	VENT.
Escala	16,30m <sup>2</sup>		
Lavabo personal	6,57m <sup>2</sup>		
Passadís 1	17,26m <sup>2</sup>		
Refugi	4,61m <sup>2</sup>		
Direcció	12,89m <sup>2</sup>	3,22m <sup>2</sup>	3,22m <sup>2</sup>
Espai comú de treball	41,50m <sup>2</sup>	6,44m <sup>2</sup>	6,44m <sup>2</sup>
Office/Descans	17,73m <sup>2</sup>	3,22m <sup>2</sup>	3,22m <sup>2</sup>
Sala de reunions	24,88m <sup>2</sup>	4,97m <sup>2</sup>	2,91m <sup>2</sup>
Despatx entrevistes 1	11,06m <sup>2</sup>		
Despatx entrevistes 2	11,00m <sup>2</sup>		
Despatx entrevistes 3	11,14m <sup>2</sup>		
Anxiu	12,98m <sup>2</sup>		
RAC	6,22m <sup>2</sup>		
Magatzem	2,89m <sup>2</sup>		
Passadís 2	4,39m <sup>2</sup>		
<b>TOTAL</b>	<b>201,42m<sup>2</sup></b>		

- Legenda
- Escala
  - Distribuidor
  - Lavabos persones ateses
  - Lavabos personal del centre
  - Usos persones ateses
  - Usos personal centre
  - Exterior pavimentat
  - Exterior verd



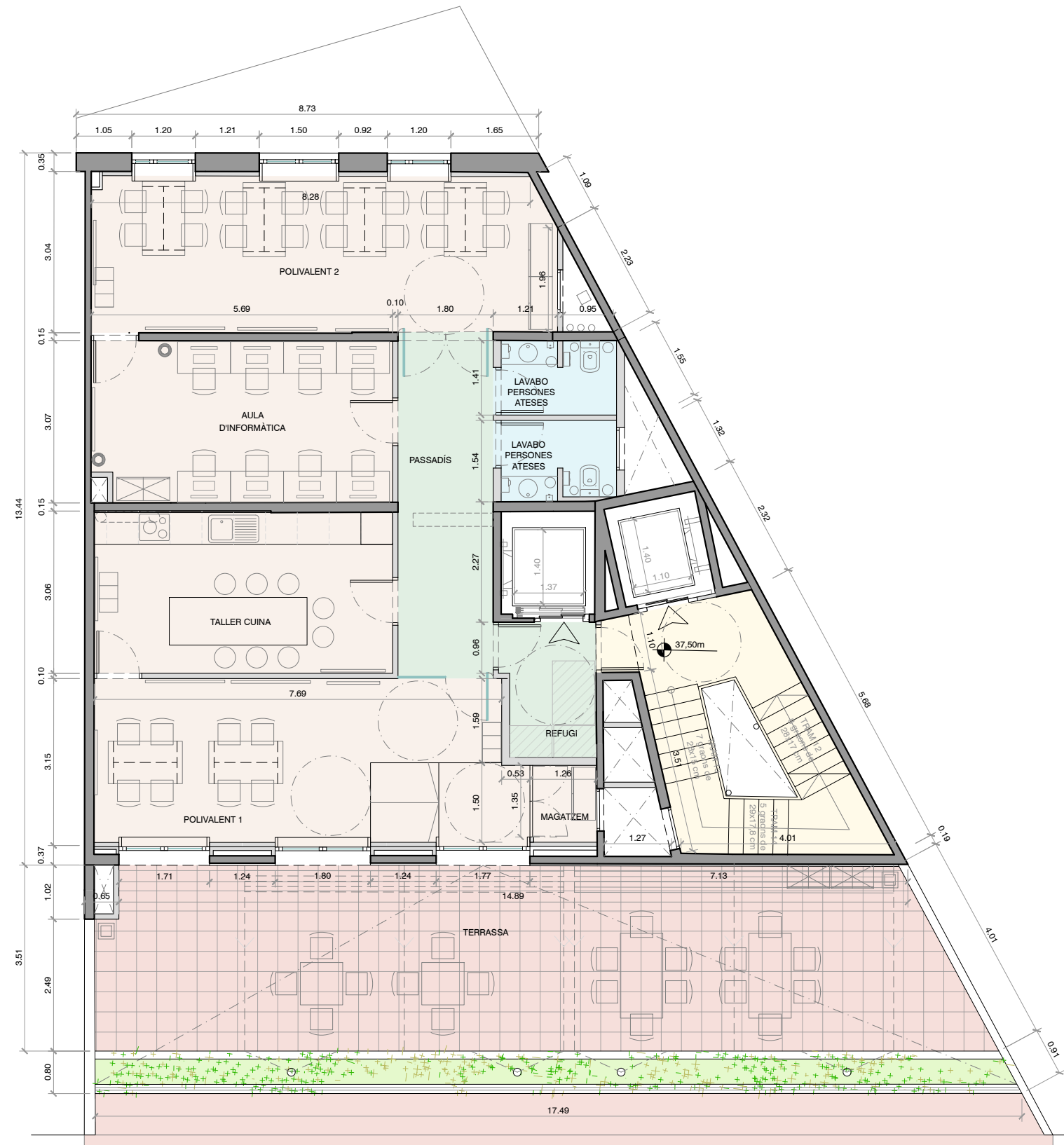

SUPERFÍCIES CONSTRUÏDES I EXTERIORS PROPOSTA		
Pianta	Construïda	Exterior
Baixa	253,65m <sup>2</sup>	14,74m <sup>2</sup>
Primera	253,93m <sup>2</sup>	
Segona	253,93m <sup>2</sup>	
Tercera	253,93m <sup>2</sup>	
Quarta	166,06m <sup>2</sup>	88,52m <sup>2</sup>
Coberta	55,96m <sup>2</sup>	108,27m <sup>2</sup>
<b>TOTAL</b>	<b>1237,46m<sup>2</sup></b>	<b>211,53m<sup>2</sup></b>

SUPERFÍCIES ÚTILS IL·LUMINACIÓ / VENT. - P4			
ESTANÇA	SUP.	ILUM.	VENT.
Escala	16,24m <sup>2</sup>		
Lavabos persones ateses	6,20m <sup>2</sup>		
Passadís	11,26m <sup>2</sup>		
Polivalent 1	26,39m <sup>2</sup>	9,46m <sup>2</sup>	4,33m <sup>2</sup>
Taller cuina	17,24m <sup>2</sup>		
Aula d'informàtica	17,38m <sup>2</sup>		
Polivalent 2	25,65m <sup>2</sup>	4,61m <sup>2</sup>	1,80m <sup>2</sup>
Refugi	4,37m <sup>2</sup>		
Terrassa	55,92m <sup>2</sup>		
<b>TOTAL</b>	<b>180,65m<sup>2</sup></b>		

- Legenda**
- Escala
  - Distribuidor
  - Lavabos persones ateses
  - Lavabos personal del centre
  - Usos persones ateses
  - Usos personal centre
  - Exterior pavimentat
  - Exterior verd



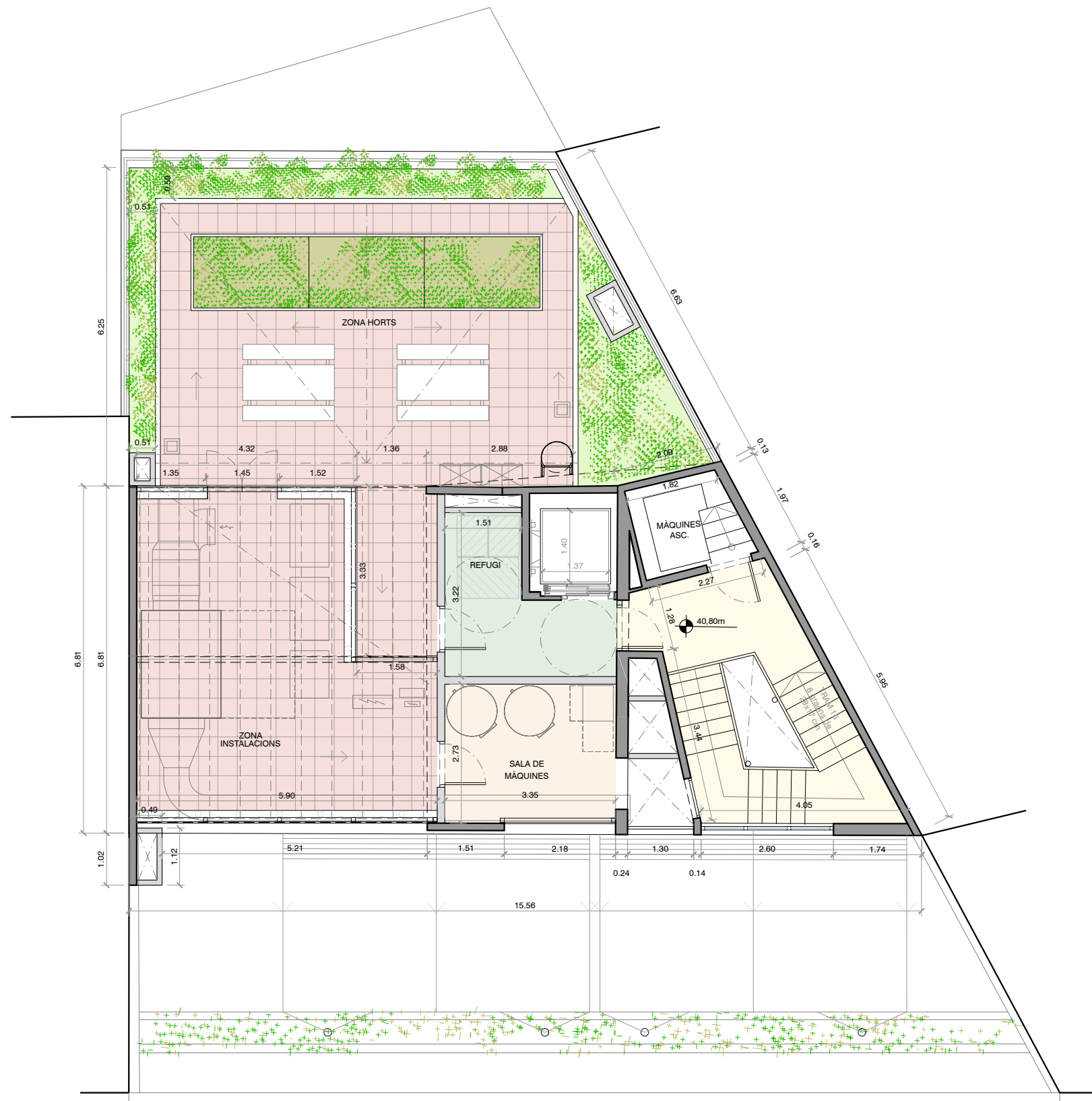

SUPERFÍCIES CONSTRUÏDES I EXTERIORS PROPOSTA		
Pianta	Construïda	Exterior
Baixa	253,65m <sup>2</sup>	14,74m <sup>2</sup>
Primera	253,93m <sup>2</sup>	
Segona	253,93m <sup>2</sup>	
Tercera	253,93m <sup>2</sup>	
Quarta	166,06m <sup>2</sup>	88,52m <sup>2</sup>
Coberta	55,96m <sup>2</sup>	108,27m <sup>2</sup>
<b>TOTAL</b>	<b>1237,46m<sup>2</sup></b>	<b>211,53m<sup>2</sup></b>

SUPERFÍCIES ÚTILS IL·LUMINACIÓ / VENT. - PC	
ESTANÇA	SUP.
Escala	16,90m <sup>2</sup>
Refugi	8,20m <sup>2</sup>
Màquines ascensor	3,64m <sup>2</sup>
Zona pèrgola	39,08m <sup>2</sup>
Sala de màquines	9,18m <sup>2</sup>
Zona horts	53,74m <sup>2</sup>
<b>TOTAL</b>	<b>130,74m<sup>2</sup></b>

Legenda	
	Escala
	Distribuidor
	Lavabos persones ateses
	Lavabos personal del centre
	Usos persones ateses
	Usos personal centre
	Exterior pavimentat
	Exterior verd

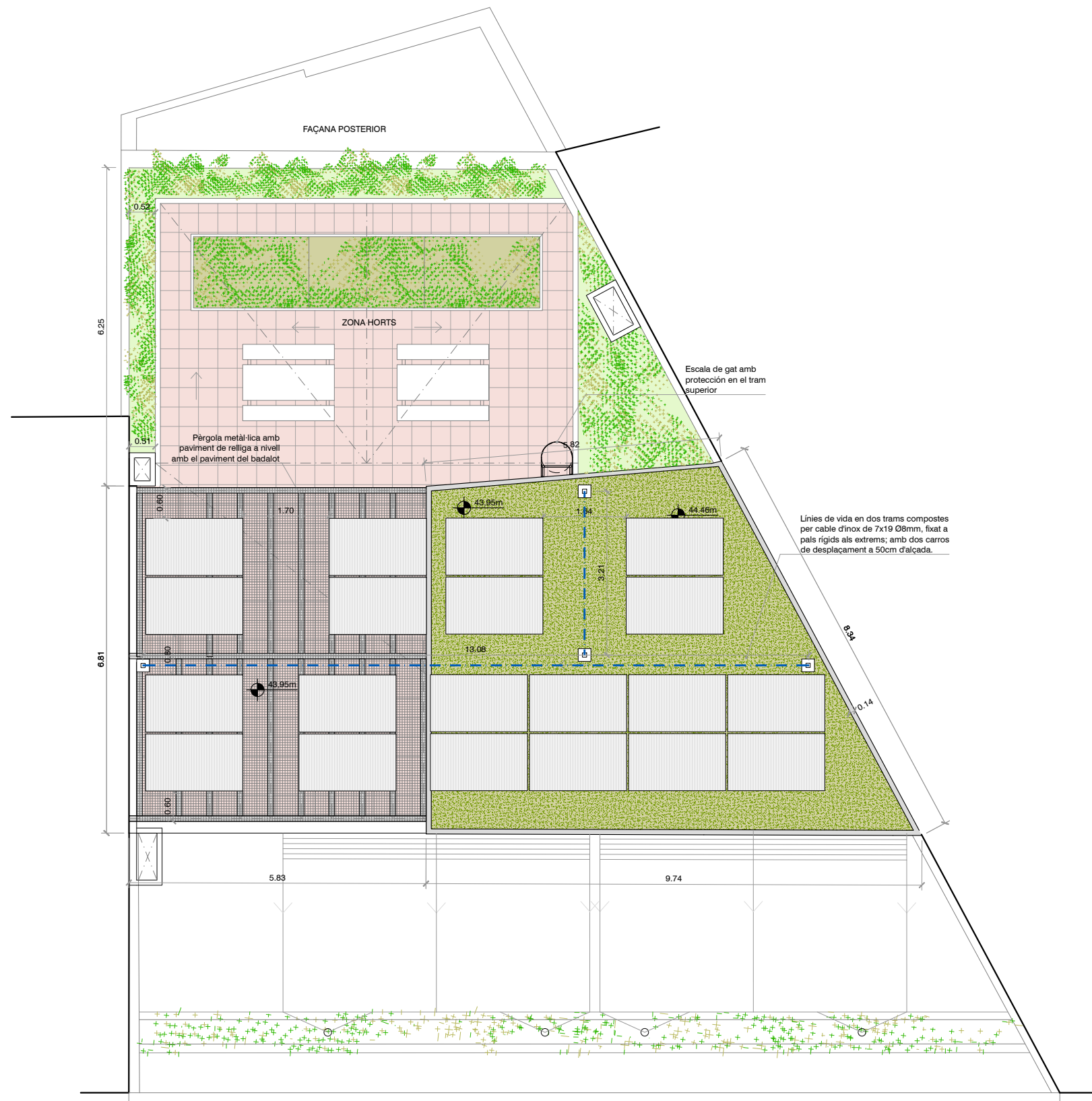

SUPERFÍCIES CONSTRUÏDES I EXTERIORS PROPOSTA		
Planta	Construïda	Exterior
Baixa	253,65m <sup>2</sup>	14,74m <sup>2</sup>
Primera	253,93m <sup>2</sup>	
Segona	253,93m <sup>2</sup>	
Tercera	253,93m <sup>2</sup>	
Quarta	166,06m <sup>2</sup>	88,52m <sup>2</sup>
Coberta	55,96m <sup>2</sup>	108,27m <sup>2</sup>
<b>TOTAL</b>	<b>1237,46m<sup>2</sup></b>	<b>211,53m<sup>2</sup></b>

Legenda	
[Yellow square]	Escala
[Green square]	Distribuidor
[Light blue square]	Lavabos persones ateses
[Light purple square]	Lavabos personal del centre
[Light orange square]	Usos persones ateses
[Light brown square]	Usos personal centre
[Light red square]	Exterior pavimentat
[Light green square]	Exterior verd



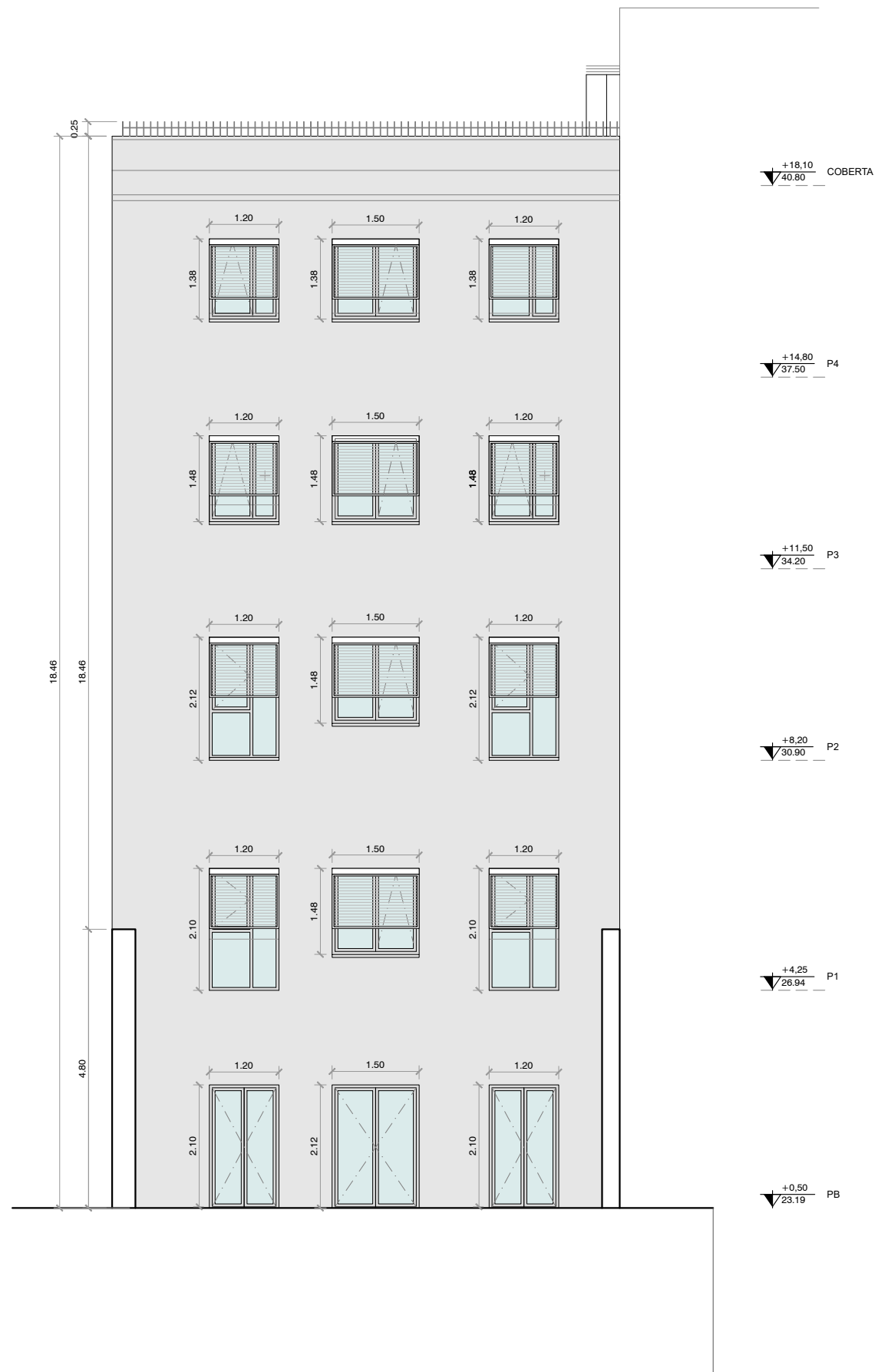

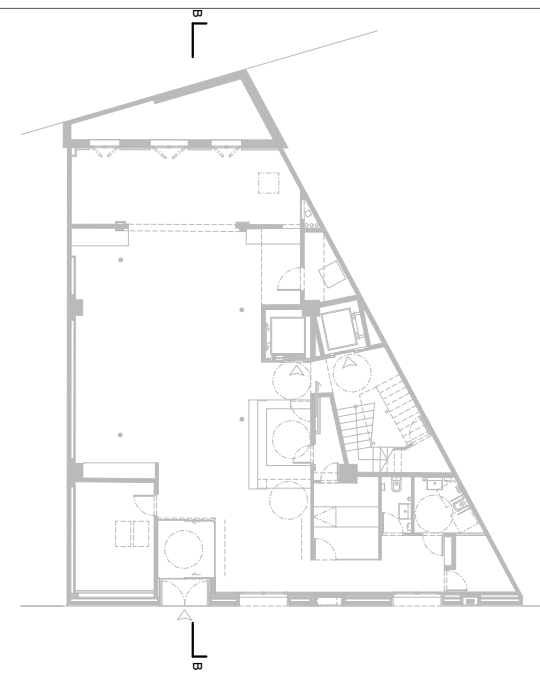
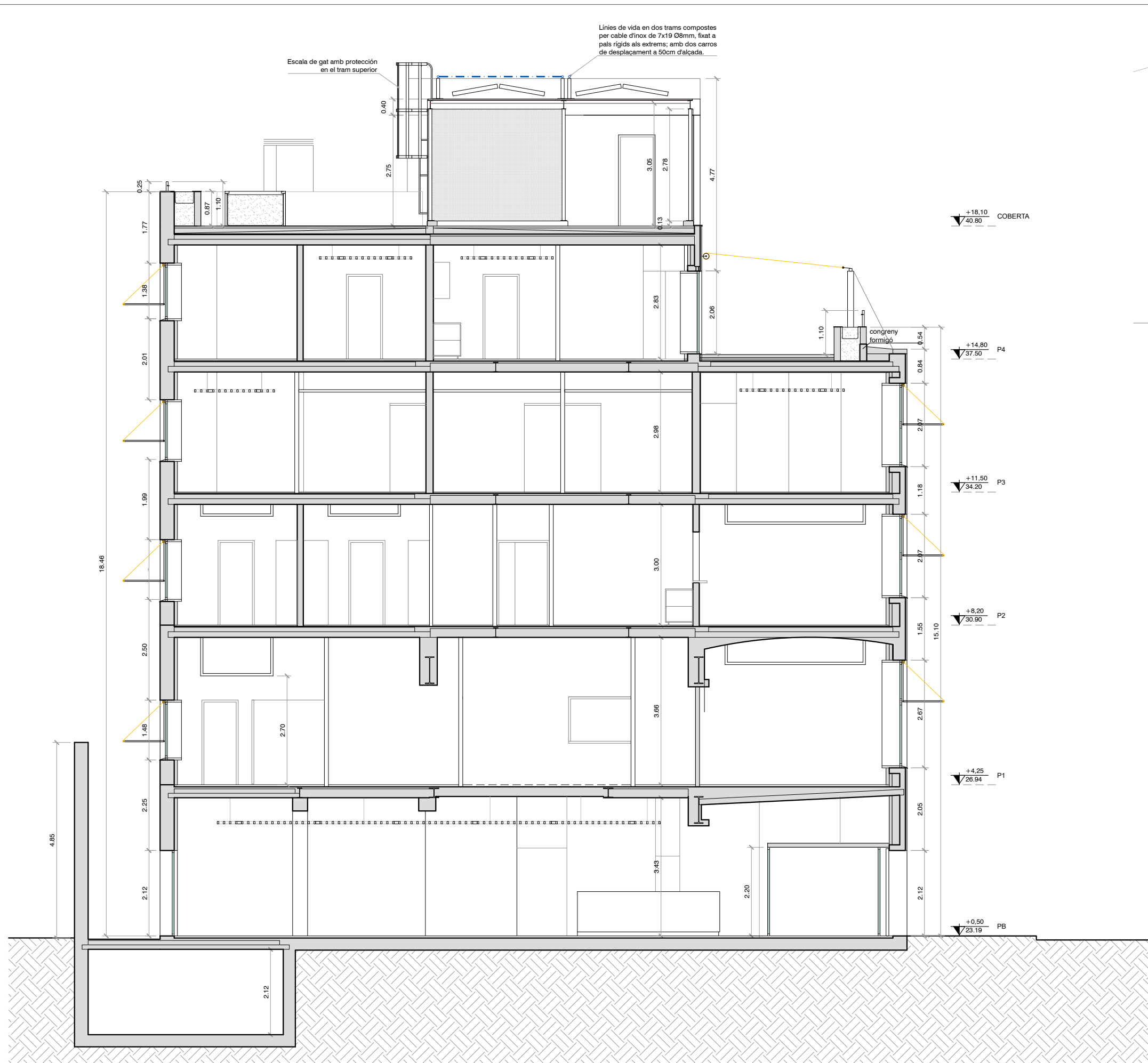







- 01 ARMARIS**
- A1 - A1.1 Armari monobloc consigna triple metàl·lica amb clau
  - A2 Armari monobloc
  - A3 Armari metàl·lic amb clau
  - A5 Buc metàl·lic amb 3 calaixos amb clau
  - A6 Armari baix metàl·lic amb portes i prestatges
  - A7 - A7.1 Armari taquilla de dues portes amb banc incorporat
  - A8 Moble auxiliar baix amb 4 portes i clau
  - A9 Prestatgeria metàl·lica modular
  - A10 Armari d'exterior
  - A11 Armari monobloc metàl·lic

- 02 TAULES**
- T2 Taula rodona 120cm de diàmetre
  - T3 Taula rodona 80cm de diàmetre
  - T4 Taula rectangular 100x60cm
  - T6 Taula rodona 90cm de diàmetre
  - T9 Taula rectangular 120x200cm
  - T10 Taula rectangular 160x80cm amb accessoris electrificada
  - T11 Taula rectangular 110x40x180 per exterior
  - T12 Taules plegables amb rodes 140x70cm
  - T13 Taula rectangular 100x100cm amb sobre fenòlic
  - T14 Taula rectangular 140x80cm amb sobre fenòlic
  - T15 Taula rectangular 80x80cm
  - T16 Taula rectangular 80x160cm

- 03 CADIRES**
- C1 Cadira d'oficina de color negre
  - C2 Cadira apilable amb braços de color blanc
  - C3 Cadira apilable sense braços de color blanc
  - C4 Cadira multifunció. Color blanc
  - C5 Tamboret de pati amb carcassa de polipropilè
  - C6 Cadires per a sala d'espera de 4 seients + 1 tauleta
  - C6.1 Cadires per a sala d'espera de 3 seients + 1 tauleta
  - C6.2 Cadires per a sala d'espera de 3 seients
  - S1 Butaca individual
  - B2 Banc per a vestuari de lames fenòliques

- 04 PRESTATGERIES**
- P1 Prestatgeria metàl·lica modular 100x40x200cm
  - P2 Prestatgeria metàl·lica modular 100x60x200cm
  - P3 Prestatgeria metàl·lica modular 150x40x200cm
  - P4 Prestatgeria metàl·lica modular 100x30x120cm

- 05 ACCESSORIS GENERALS**
- G1 Paperera metàl·lica 12L
  - G2 Cubell sanitari push-open d'acer inoxidable
  - G3 Papereres 20L
  - G4 Carro bugaderia
  - G5 Conjunt llitera i tamboret
  - G7 Perxa individual
  - G8 Penjador de peu
  - G9 Penjador de paret
  - G10 Tauler d'anuncis
  - G11 - G11.1 Pissarra blanca antireflectant
  - G12 Recipients modulars de reciclatge 70x75x35cm 120L
  - G18 Escombreta WC
  - G19 - G19.1 Cortines screen, 167x210cm i 170x210cm
  - G20 Paraigüer metàl·lic, 88x43,5cm
  - G21 Cortines screen, 171x253cm
  - G22 Cortines screen, 171x193cm
  - G23 Cortines screen, 110x200cm
  - G24 Cortines screen, 140x140cm
  - G25 - G25.1 Cortines screen, 110x130cm i 140x130cm
  - G30 Dispensadors de paper higiènic industrial
  - G31 Dosificador de sabó líquid
  - G32 Assecador de mans automàtic amb carcassa d'acer
  - G33 Dispensador de paper tovallola plegat manual d'acer
  - G34 Rentamans col·lectiu amb 3 polsadors i canelles

- 06 ELECTRODOMÈSTICS**
- E1 Televisió Led 55"
  - E1.1 Televisió Led 65"
  - E2 Suport per TV
  - E3 Fom multifunció
  - E4 Frigorífic multifunció
  - E5 Frigorífic per ús mèdic
  - E6 Microones
  - E8 Placa d'inducció
  - E20 Rentadora + Assecadora semi industrial

- PLANTA BAIXA**
- 1 Consigna
  - 2 Entrada
  - 3 Sala d'espera
  - 4 Despatx
  - 5 Lavabo persones ateses
  - 6 Lavabo persones ateses
  - 7 Bugaderia
  - 8 Recepció
  - 9 Punt de trobada
  - 10 Magatzem

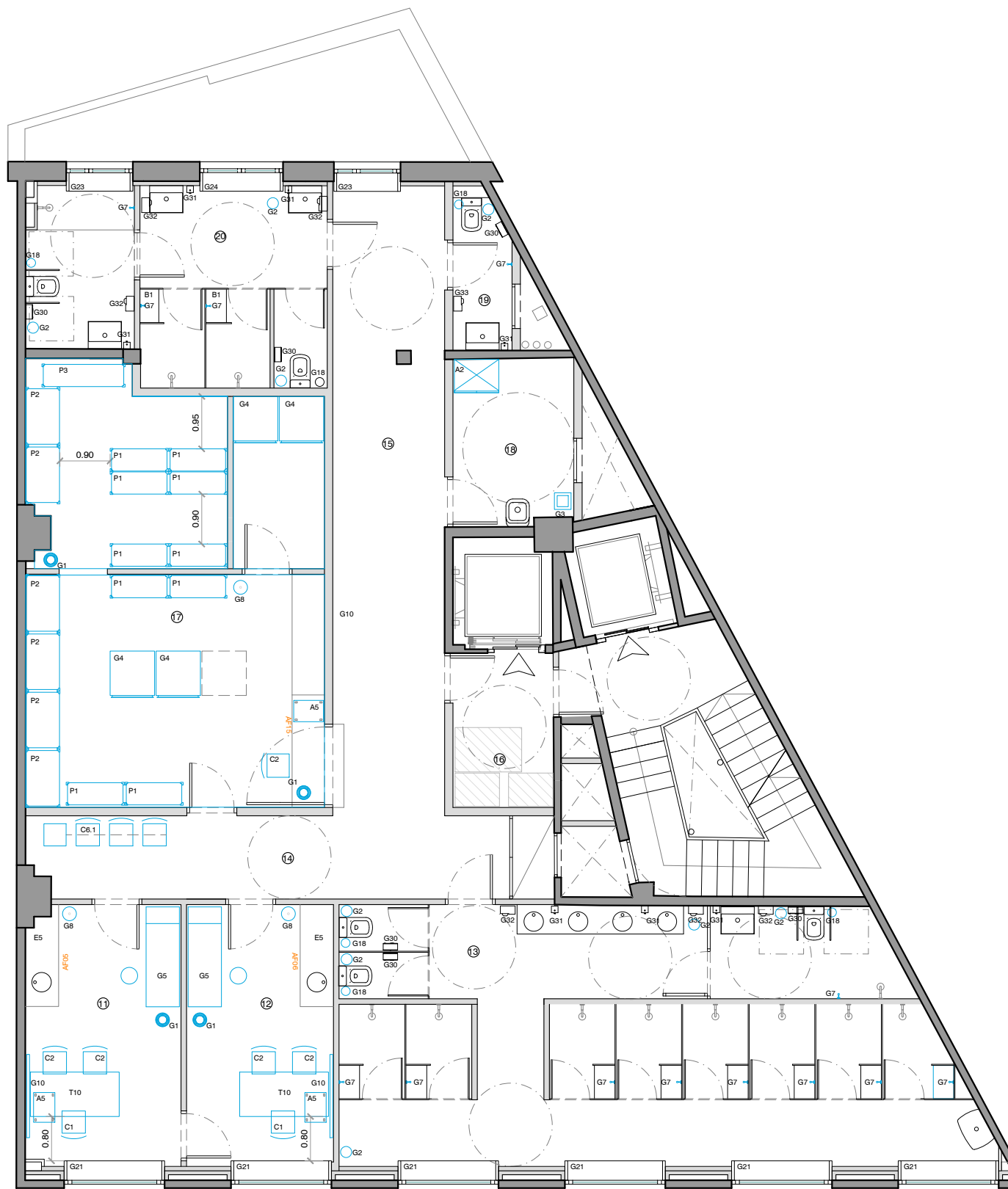

- 01 ARMARIS**
- A1 - A1.1 Armari monobloc consigna triple metàl·lica amb clau
  - A2 Armari monobloc
  - A3 Armari metàl·lic amb clau
  - A5 Buc metàl·lic amb 3 calaixos amb clau
  - A6 Armari baix metàl·lic amb portes i prestatges
  - A7 - A7.1 Armari taquilla de dues portes amb banc incorporat
  - A8 Moble auxiliar baix amb 4 portes i clau
  - A9 Prestatgeria metàl·lica modular
  - A10 Armari d'exterior
  - A11 Armari monobloc metàl·lic

- 02 TAULES**
- T2 Taula rodona 120cm de diàmetre
  - T3 Taula rodona 80cm de diàmetre
  - T4 Taula rectangular 100x60cm
  - T6 Taula rodona 90cm de diàmetre
  - T9 Taula rectangular 120x200cm
  - T10 Taula rectangular 160x80cm amb accessoris electrificada
  - T11 Taula rectangular 110x40x180 per exterior
  - T12 Taules plegables amb rodes 140x70cm
  - T13 Taula rectangular 100x100cm amb sobre fenòlic
  - T14 Taula rectangular 140x80cm amb sobre fenòlic
  - T15 Taula rectangular 80x80cm
  - T16 Taula rectangular 80x160cm

- 03 CADIRES**
- C1 Cadira d'oficina de color negre
  - C2 Cadira apilable amb braços de color blanc
  - C3 Cadira apilable sense braços de color blanc
  - C4 Cadira multifunció. Color blanc
  - C5 Tamboret de pati amb carcassa de polipropilè
  - C6 Cadires per a sala d'espera de 4 seients + 1 tauleta
  - C6.1 Cadires per a sala d'espera de 3 seients + 1 tauleta
  - C6.2 Cadires per a sala d'espera de 3 seients
  - S1 Butaca individual
  - B2 Banc per a vestuari de lames fenoliques

- 04 PRESTATGERIES**
- P1 Prestatgeria metàl·lica modular 100x40x200cm
  - P2 Prestatgeria metàl·lica modular 100x60x200cm
  - P3 Prestatgeria metàl·lica modular 150x40x200cm
  - P4 Prestatgeria metàl·lica modular 100x30x120cm

- 05 ACCESSORIS GENERALS**
- G1 Paperera metàl·lica 12L
  - G2 Cubell sanitari push-open d'acer inoxidable
  - G3 Papereres 20L
  - G4 Carro bugaderia
  - G5 Conjunt litera i tamboret
  - G7 Perxa individual
  - G8 Penjador de peu
  - G9 Penjador de paret
  - G10 Tauler d'anuncis
  - G11 - G11.1 Pissarra blanca antireflectant
  - G12 Recipients modulars de reciclatge 70x75x35cm 120L
  - G18 Escombreta WC
  - G19 - G19.1 Cortines screen, 167x210cm i 170x210cm
  - G20 Paraigüer metàl·lic, 88x43,5cm
  - G21 Cortines screen, 171x253cm
  - G22 Cortines screen, 171x193cm
  - G23 Cortines screen, 110x200cm
  - G24 Cortines screen, 140x140cm
  - G25 - G25.1 Cortines screen, 110x130cm i 140x130cm
  - G30 Dispensadors de paper higiènic industrial
  - G31 Dosificador de sabó líquid
  - G32 Assecador de mans automàtic amb carcassa d'acer
  - G33 Dispensador de paper tovallola plegat manual d'acer
  - G34 Rentamans col·lectiu amb 3 polsadors i canelles

- 06 ELECTRODOMÈSTICS**
- E1 Televisió Led 55"
  - E1.1 Televisió Led 65"
  - E2 Suport per TV
  - E3 Fom multifunció
  - E4 Frigorífic multifunció
  - E5 Frigorífic per ús mèdic
  - E6 Microones
  - E8 Placa d'inducció
  - E20 Rentadora + Assecadora semi industrial

- PLANTA PRIMERA**
- 11 Melge
  - 12 Infermeria
  - 13 Dubxes homes
  - 14 Passadís 2
  - 15 Passadís 1
  - 16 Refugi
  - 17 Rober
  - 18 Neteja i manteniment
  - 19 Lavabo personal
  - 20 Dubxes dones



- 01 ARMARIS**
- A1 - A1.1 Armari monobloc consigna triple metàl·lica amb clau
  - A2 Armari monobloc
  - A3 Armari metàl·lic amb clau
  - A5 Buc metàl·lic amb 3 calaixos amb clau
  - A6 Armari baix metàl·lic amb portes i prestatges
  - A7 - A7.1 Armari taquilla de dues portes amb banc incorporat
  - A8 Moble auxiliar baix amb 4 portes i clau
  - A9 Prestatgeria metàl·lica modular
  - A10 Armari d'exterior
  - A11 Armari monobloc metàl·lic

- 02 TAULES**
- T2 Taula rodona 120cm de diàmetre
  - T3 Taula rodona 80cm de diàmetre
  - T4 Taula rectangular 100x60cm
  - T6 Taula rodona 90cm de diàmetre
  - T9 Taula rectangular 120x200cm
  - T10 Taula rectangular 160x80cm amb accessoris electrificada
  - T11 Taula rectangular 110x40x180 per exterior
  - T12 Taules plegables amb rodes 140x70cm
  - T13 Taula rectangular 100x100cm amb sobre fenòlic
  - T14 Taula rectangular 140x80cm amb sobre fenòlic
  - T15 Taula rectangular 80x80cm
  - T16 Taula rectangular 80x160cm

- 03 CADIRES**
- C1 Cadira d'oficina de color negre
  - C2 Cadira apilable amb braços de color blanc
  - C3 Cadira apilable sense braços de color blanc
  - C4 Cadira multifunció. Color blanc
  - C5 Tamboret de pati amb carcassa de polipropilè
  - C6 Cadires per a sala d'espera de 4 seients + 1 tauleta
  - C6.1 Cadires per a sala d'espera de 3 seients + 1 tauleta
  - C6.2 Cadires per a sala d'espera de 3 seients
  - S1 Butaca individual
  - B2 Banc per a vestuari de lames fenoliques

- 04 PRESTATGERIES**
- P1 Prestatgeria metàl·lica modular 100x40x200cm
  - P2 Prestatgeria metàl·lica modular 100x60x200cm
  - P3 Prestatgeria metàl·lica modular 150x40x200cm
  - P4 Prestatgeria metàl·lica modular 100x30x120cm

- 05 ACCESSORIS GENERALS**
- G1 Paperera metàl·lica 12L
  - G2 Cubell sanitari push-open d'acer inoxidable
  - G3 Papereres 20L
  - G4 Carro bugaderia
  - G5 Conjunt litera i tamboret
  - G7 Perxa individual
  - G8 Penjador de peu
  - G9 Penjador de paret
  - G10 Tauler d'anuncis
  - G11 - G11.1 Pissarra blanca antireflectant
  - G12 Recipients modulars de reciclatge 70x75x35cm 120L
  - G18 Escombreta WC
  - G19 - G19.1 Cortines screen, 167x210cm i 170x210cm
  - G20 Paraigüer metàl·lic, 88x43,5cm
  - G21 Cortines screen, 171x253cm
  - G22 Cortines screen, 171x193cm
  - G23 Cortines screen, 110x200cm
  - G24 Cortines screen, 140x140cm
  - G25 - G25.1 Cortines screen, 110x130cm i 140x130cm
  - G30 Dispensadors de paper higiènic industrial
  - G31 Dosificador de sabó líquid
  - G32 Assecador de mans automàtic amb carcassa d'acer
  - G33 Dispensador de paper tovallola plegat manual d'acer
  - G34 Rentamans col·lectiu amb 3 polsadors i canelles

- 06 ELECTRODOMÈSTICS**
- E1 Televisió Led 55"
  - E1.1 Televisió Led 65"
  - E2 Suport per TV
  - E3 Fom multifunció
  - E4 Frigorífic multifunció
  - E5 Frigorífic per ús mèdic
  - E6 Microones
  - E8 Placa d'inducció
  - E20 Rentadora + Assecadora semi industrial

- PLANTA SEGONA**
- 21 Menjador
  - 22 Control d'accés
  - 23 Cuina
  - 24 Refugi
  - 25 Vestidor personal
  - 26 Magatzem
  - 27 Vestuari personal centre homes
  - 28 Lavabo persones ateses 2
  - 29 Lavabo persones ateses 1
  - 30 Vestuari personal centre dones

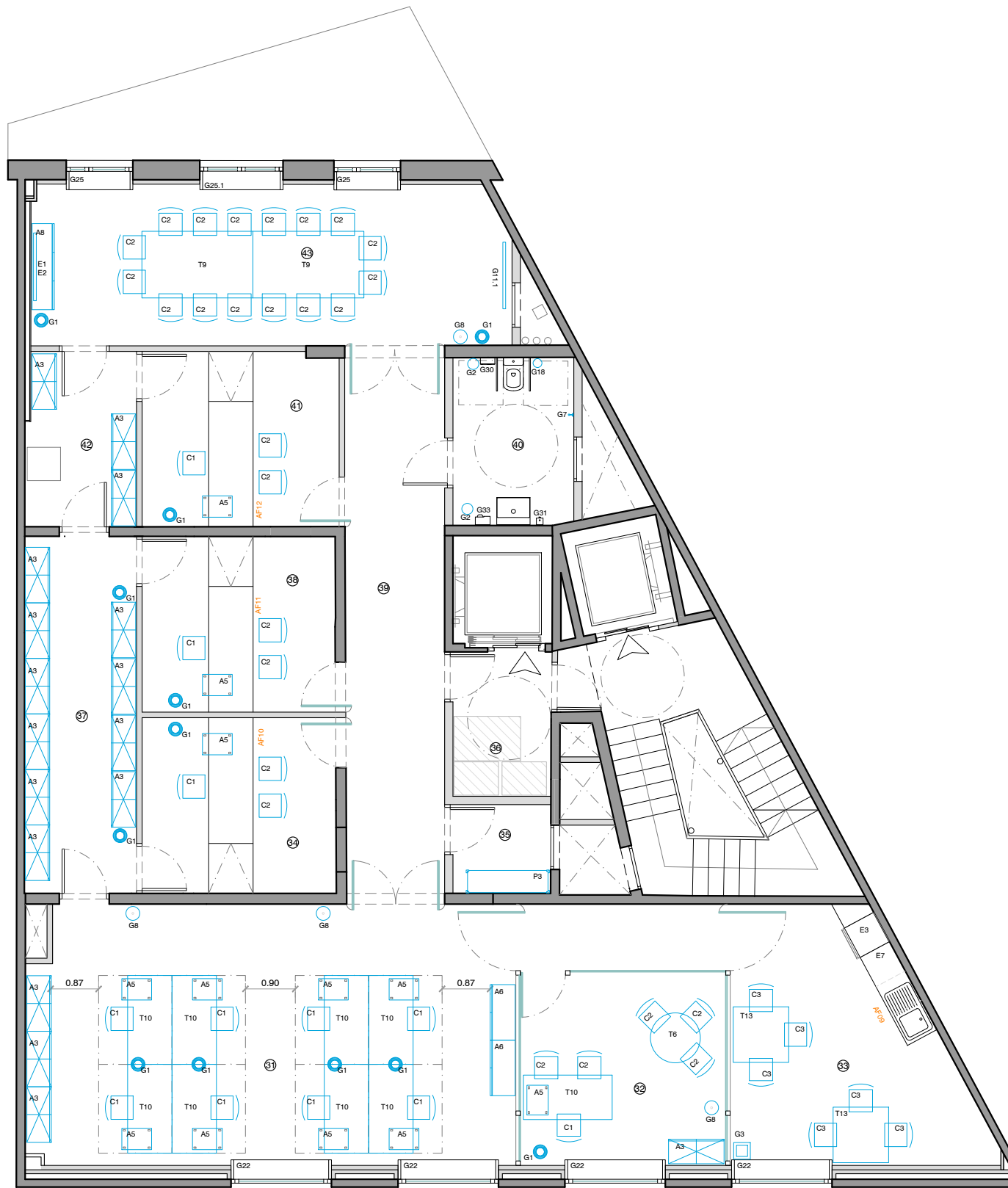

- 01 ARMARIS**
- A1 - A1.1 Armari monobloc consigna triple metàl·lica amb clau
  - A2 Armari monobloc
  - A3 Armari metàl·lic amb clau
  - A5 Buc metàl·lic amb 3 calaixos amb clau
  - A6 Armari baix metàl·lic amb portes i prestatges
  - A7 - A7.1 Armari taquilla de dues portes amb banc incorporat
  - A8 Moble auxiliar baix amb 4 portes i clau
  - A9 Prestatgeria metàl·lica modular
  - A10 Armari d'exterior
  - A11 Armari monobloc metàl·lic

- 02 TAULES**
- T2 Taula rodona 120cm de diàmetre
  - T3 Taula rodona 80cm de diàmetre
  - T4 Taula rectangular 100x60cm
  - T6 Taula rodona 90cm de diàmetre
  - T9 Taula rectangular 120x200cm
  - T10 Taula rectangular 160x80cm amb accessoris electrificada
  - T11 Taula rectangular 110x40x180 per exterior
  - T12 Taules plegables amb rodes 140x70cm
  - T13 Taula rectangular 100x100cm amb sobre fenòlic
  - T14 Taula rectangular 140x80cm amb sobre fenòlic
  - T15 Taula rectangular 80x80cm
  - T16 Taula rectangular 80x160cm

- 03 CADIRES**
- C1 Cadira d'oficina de color negre
  - C2 Cadira apilable amb braços de color blanc
  - C3 Cadira apilable sense braços de color blanc
  - C4 Cadira multifunció. Color blanc
  - C5 Tamboret de pati amb carcassa de polipropilè
  - C6 Cadires per a sala d'espera de 4 seients + 1 tauleta
  - C6.1 Cadires per a sala d'espera de 3 seients + 1 tauleta
  - C6.2 Cadires per a sala d'espera de 3 seients
  - S1 Butaca individual
  - B2 Banc per a vestuari de lames fenoliques

- 04 PRESTATGERIES**
- P1 Prestatgeria metàl·lica modular 100x40x200cm
  - P2 Prestatgeria metàl·lica modular 100x60x200cm
  - P3 Prestatgeria metàl·lica modular 150x40x200cm
  - P4 Prestatgeria metàl·lica modular 100x30x120cm

- 05 ACCESSORIS GENERALS**
- G1 Paperera metàl·lica 12L
  - G2 Cubell sanitari push-open d'acer inoxidable
  - G3 Papereres 20L
  - G4 Carro bugaderia
  - G5 Conjunt litera i tamboret
  - G7 Perxa individual
  - G8 Penjador de peu
  - G9 Penjador de paret
  - G10 Tauler d'anuncis
  - G11 - G11.1 Pissarra blanca antireflectant
  - G12 Recipients modulars de reciclatge 70x75x35cm 120L
  - G18 Escombreta WC
  - G19 - G19.1 Cortines screen, 167x210cm i 170x210cm
  - G20 Paraigüer metàl·lic, 88x43,5cm
  - G21 Cortines screen, 171x253cm
  - G22 Cortines screen, 171x193cm
  - G23 Cortines screen, 110x200cm
  - G24 Cortines screen, 140x140cm
  - G25 - G25.1 Cortines screen, 110x130cm i 140x130cm
  - G30 Dispensadors de paper higiènic industrial
  - G31 Dosificador de sabó líquid
  - G32 Assecador de mans automàtic amb carcassa d'acer
  - G33 Dispensador de paper tovallola plegat manual d'acer
  - G34 Rentamans col·lectiu amb 3 polsadors i canelles

- 06 ELECTRODOMÈSTICS**
- E1 Televisió Led 55"
  - E1.1 Televisió Led 65"
  - E2 Suport per TV
  - E3 Forn multifunció
  - E4 Frigorífic multifunció
  - E5 Frigorífic per ús mèdic
  - E6 Microones
  - E8 Placa d'inducció
  - E20 Rentadora + Assecadora semi industrial

- PLANTA TERCERA**
- 31 Espai comú de treball
  - 32 Direcció
  - 33 Office/Descans
  - 34 Despatx entrevistes 1
  - 35 Magatzem
  - 36 Refugi
  - 37 Arxiu
  - 38 Despatx entrevistes 2
  - 39 Passadís 1
  - 40 Lavabo personal
  - 41 Despatx entrevistes 3
  - 42 RAC
  - 43 Sala de reunions



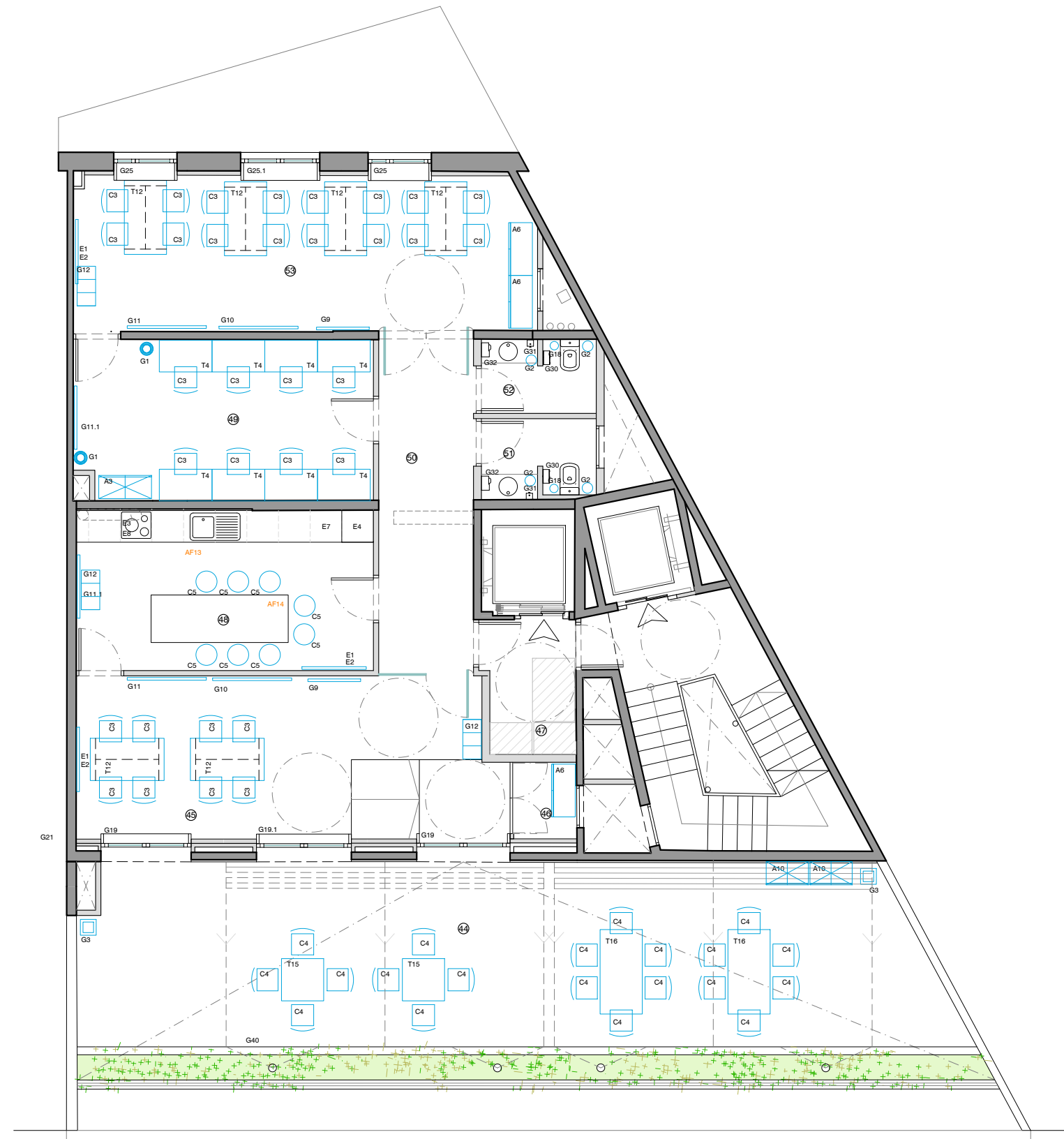

- 01 ARMARIS**
- A1 - A1.1 Armari monobloc consigna triple metàl·lica amb clau
  - A2 Armari monobloc
  - A3 Armari metàl·lic amb clau
  - A5 Buc metàl·lic amb 3 calaixos amb clau
  - A6 Armari baix metàl·lic amb portes i prestatges
  - A7 - A7.1 Armari taquilla de dues portes amb banc incorporat
  - A8 Moble auxiliar baix amb 4 portes i clau
  - A9 Prestatgeria metàl·lica modular
  - A10 Armari d'exterior
  - A11 Armari monobloc metàl·lic

- 02 TAULES**
- T2 Taula rodona 120cm de diàmetre
  - T3 Taula rodona 80cm de diàmetre
  - T4 Taula rectangular 100x60cm
  - T6 Taula rodona 90cm de diàmetre
  - T9 Taula rectangular 120x200cm
  - T10 Taula rectangular 160x80cm amb accessoris electrificada
  - T11 Taula rectangular 110x40x180 per exterior
  - T12 Taules plegables amb rodes 140x70cm
  - T13 Taula rectangular 100x100cm amb sobre fenòlic
  - T14 Taula rectangular 140x80cm amb sobre fenòlic
  - T15 Taula rectangular 80x80cm
  - T16 Taula rectangular 80x160cm

- 03 CADIRES**
- C1 Cadira d'oficina de color negre
  - C2 Cadira apilable amb braços de color blanc
  - C3 Cadira apilable sense braços de color blanc
  - C4 Cadira multifunció. Color blanc
  - C5 Tamboret de pati amb carcassa de polipropilè
  - C6 Cadires per a sala d'espera de 4 seients + 1 tauleta
  - C6.1 Cadires per a sala d'espera de 3 seients + 1 tauleta
  - C6.2 Cadires per a sala d'espera de 3 seients
  - S1 Butaca individual
  - B2 Banc per a vestuari de lames fenòliques

- 04 PRESTATGERIES**
- P1 Prestatgeria metàl·lica modular 100x40x200cm
  - P2 Prestatgeria metàl·lica modular 100x60x200cm
  - P3 Prestatgeria metàl·lica modular 150x40x200cm
  - P4 Prestatgeria metàl·lica modular 100x30x120cm

- 05 ACCESSORIS GENERALS**
- G1 Paperera metàl·lica 12L
  - G2 Cubell sanitari push-open d'acer inoxidable
  - G3 Papereres 20L
  - G4 Carro bugaderia
  - G5 Conjunt llitera i tamboret
  - G7 Perxa individual
  - G8 Penjador de peu
  - G9 Penjador de paret
  - G10 Tauler d'anuncis
  - G11 - G11.1 Pissarra blanca antireflectant
  - G12 Recipients modulars de reciclatge 70x75x35cm 120L
  - G18 Escombreta WC
  - G19 - G19.1 Cortines screen, 167x210cm i 170x210cm
  - G20 Paraigüer metàl·lic, 88x43,5cm
  - G21 Cortines screen, 171x253cm
  - G22 Cortines screen, 171x193cm
  - G23 Cortines screen, 110x200cm
  - G24 Cortines screen, 140x140cm
  - G25 - G25.1 Cortines screen, 110x130cm i 140x130cm
  - G30 Dispensadors de paper higiènic industrial
  - G31 Dosificador de sabó líquid
  - G32 Assecador de mans automàtic amb carcassa d'acer
  - G33 Dispensador de paper tovallola plegat manual d'acer
  - G34 Rentamans col·lectiu amb 3 polsadors i canelles

- 06 ELECTRODOMÈSTICS**
- E1 Televisió Led 55"
  - E1.1 Televisió Led 65"
  - E2 Suport per TV
  - E3 Fom multifunció
  - E4 Frigorífic multifunció
  - E5 Frigorífic per ús mèdic
  - E6 Microones
  - E8 Placa d'inducció
  - E20 Rentadora + Assecadora semi industrial

- PLANTA QUARTA**
- 44 Terrassa
  - 45 Polivalent 1
  - 46 Magatzem
  - 47 Refugi
  - 48 Taller cuina
  - 49 Aula d'informàtica
  - 50 Passadís
  - 51 Lavabo persones ateses
  - 52 Lavabo persones ateses
  - 53 Polivalent 2



- 01 ARMARIS**
- A1 - A1.1 Armari monobloc consigna triple metàl·lica amb clau
  - A2 Armari monobloc
  - A3 Armari metàl·lic amb clau
  - A5 Buc metàl·lic amb 3 calaixos amb clau
  - A6 Armari baix metàl·lic amb portes i prestatges
  - A7 - A7.1 Armari taquilla de dues portes amb banc incorporat
  - A8 Moble auxiliar baix amb 4 portes i clau
  - A9 Prestatgeria metàl·lica modular
  - A10 Armari d'exterior
  - A11 Armari monobloc metàl·lic

- 02 TAULES**
- T2 Taula rodona 120cm de diàmetre
  - T3 Taula rodona 80cm de diàmetre
  - T4 Taula rectangular 100x60cm
  - T6 Taula rodona 90cm de diàmetre
  - T9 Taula rectangular 120x200cm
  - T10 Taula rectangular 160x80cm amb accessoris electrificada
  - T11 Taula rectangular 110x40x180 per exterior
  - T12 Taules plegables amb rodes 140x70cm
  - T13 Taula rectangular 100x100cm amb sobre fenòlic
  - T14 Taula rectangular 140x80cm amb sobre fenòlic
  - T15 Taula rectangular 80x80cm
  - T16 Taula rectangular 80x160cm

- 03 CADIRES**
- C1 Cadira d'oficina de color negre
  - C2 Cadira apilable amb braços de color blanc
  - C3 Cadira apilable sense braços de color blanc
  - C4 Cadira multifunció. Color blanc
  - C5 Tamboret de pati amb carcassa de polipropilè
  - C6 Cadires per a sala d'espera de 4 seients + 1 tauleta
  - C6.1 Cadires per a sala d'espera de 3 seients + 1 tauleta
  - C6.2 Cadires per a sala d'espera de 3 seients
  - S1 Butaca individual
  - B2 Banc per a vestuari de lames fenòliques

- 04 PRESTATGERIES**
- P1 Prestatgeria metàl·lica modular 100x40x200cm
  - P2 Prestatgeria metàl·lica modular 100x60x200cm
  - P3 Prestatgeria metàl·lica modular 150x40x200cm
  - P4 Prestatgeria metàl·lica modular 100x30x120cm

- 05 ACCESSORIS GENERALS**
- G1 Paperera metàl·lica 12L
  - G2 Cubell sanitari push-open d'acer inoxidable
  - G3 Papereres 20L
  - G4 Carro bugaderia
  - G5 Conjunt llitera i tamboret
  - G7 Perxa individual
  - G8 Penjador de peu
  - G9 Penjador de paret
  - G10 Tauler d'anuncis
  - G11 - G11.1 Pissarra blanca antireflectant
  - G12 Recipients modulars de reciclatge 70x75x35cm 120L
  - G18 Escombreta WC
  - G19 - G19.1 Cortines screen, 167x210cm i 170x210cm
  - G20 Paraigüer metàl·lic, 88x43,5cm
  - G21 Cortines screen, 171x253cm
  - G22 Cortines screen, 171x193cm
  - G23 Cortines screen, 110x200cm
  - G24 Cortines screen, 140x140cm
  - G25 - G25.1 Cortines screen, 110x130cm i 140x130cm
  - G30 Dispensadors de paper higiènic industrial
  - G31 Dosificador de sabó líquid
  - G32 Assecador de mans automàtic amb carcassa d'acer
  - G33 Dispensador de paper tovallola plegat manual d'acer
  - G34 Rentamans col·lectiu amb 3 polsadors i canelles

- 06 ELECTRODOMÈSTICS**
- E1 Televisió Led 55"
  - E1.1 Televisió Led 65"
  - E2 Suport per TV
  - E3 Forn multifunció
  - E4 Frigorífic multifunció
  - E5 Frigorífic per ús mèdic
  - E6 Microones
  - E8 Placa d'inducció
  - E20 Rentadora + Assecadora semi industrial

- COBERTA**
- 54 Sala de màquines
  - 55 Refugi
  - 56 Màquines ascensor
  - 57 Zona d'instal·lacions
  - 58 Zona horts



AF01

ESCRIPTORI PER A 2 LLOCS DE TREBALL - PUNT DE TROBADA PB

Escriptori conformat amb taulell antihumitat de mdf hidròfug de 20mm revestit amb melamina de 1mm color a definir sobre mostres. Tall amb laser. Inclou safata per cas de cables i canaleta per endolls. Cantells de plàstic del mateix color que l'acabat.

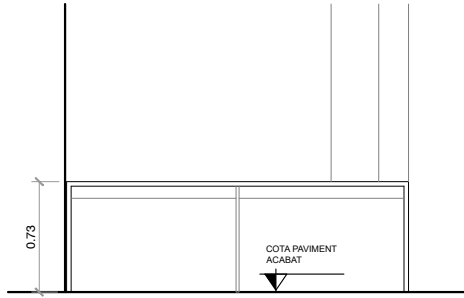

ALÇATS A3 E:1/50 - A1 E:1/25

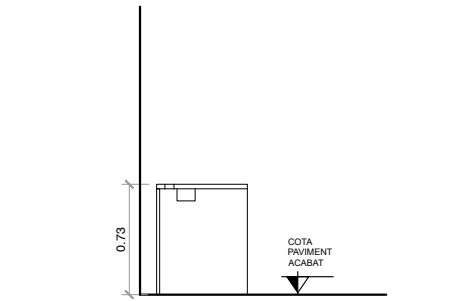

SECCIÓ A-A' A3 E:1/50 - A1 E:1/25

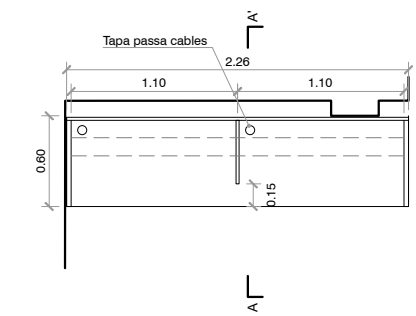

PLANTA A3 E:1/50 - A1 E:1/25

AF01'

ESCRIPTORI PER A 2 LLOCS DE TREBALL - PUNT DE TROBADA PB

Escriptori conformat amb taulell antihumitat de mdf hidròfug de 20mm revestit amb melamina de 1mm color a definir sobre mostres. Tall amb laser. Inclou safata per cas de cables i canaleta per endolls. Cantells de plàstic del mateix color que l'acabat.

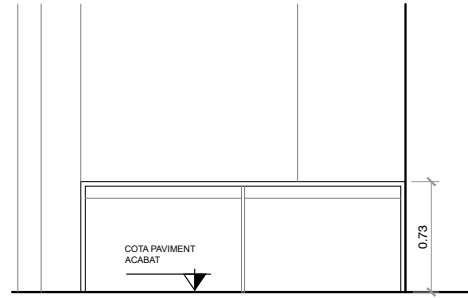

ALÇATS A3 E:1/50 - A1 E:1/25

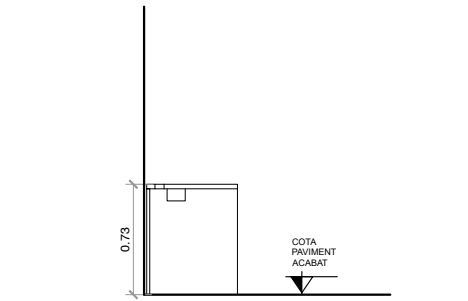

SECCIÓ A-A' A3 E:1/50 - A1 E:1/25

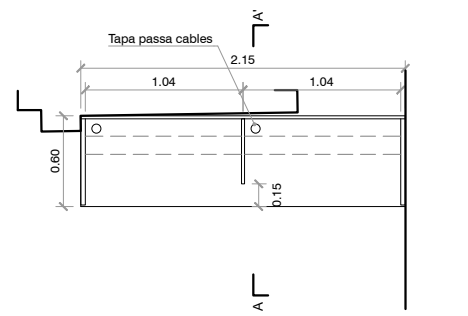

PLANTA A3 E:1/50 - A1 E:1/25

AF02

MOSTRADOR RECEPCIÓ

Moble mostrador conformat amb taulell antihumitat de mdf hidròfug de 20mm revestit amb laminat hpl de 1mm color a definir sobre mostres. Tall amb laser. Inclou safata per cas de cables i canaleta per endolls. Cantells de plàstic del mateix color que l'acabat.

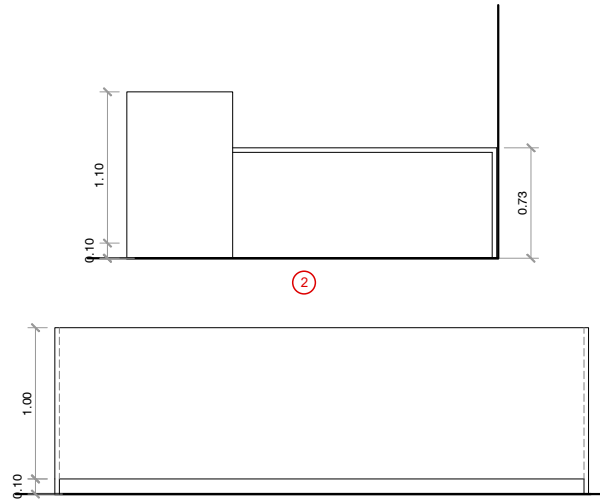

ALÇATS A3 E:1/50 - A1 E:1/25

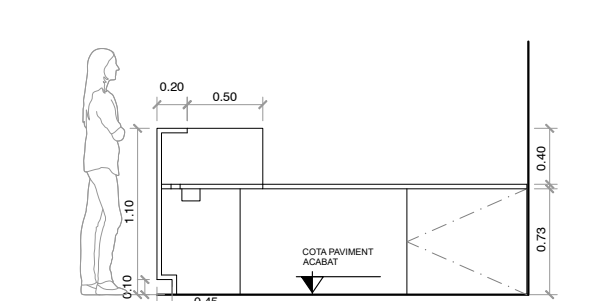

SECCIÓ A-A' A3 E:1/50 - A1 E:1/25

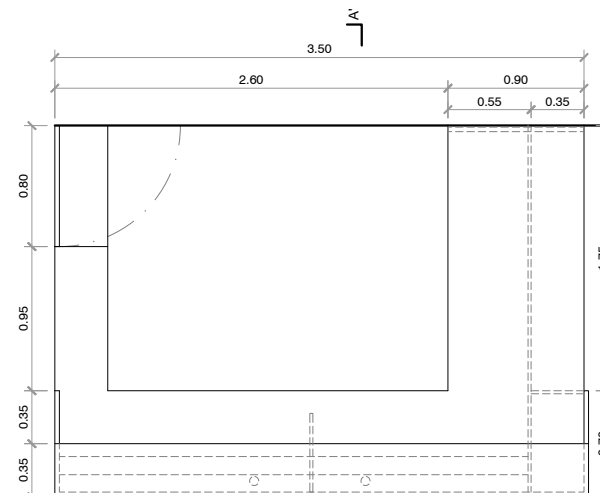

PLANTA A3 E:1/50 - A1 E:1/25

AF03

TAPETAS TAQUILLES

Tapetes de fenòlic perimetral amb remat de taquilles estandar A2. 2 unitats de montats laterals de 220cm d'alçada i 13cm d'amplada. Dintel de 30cm d'alçada i 280cm d'amplada. Zocoll de 7cm. Muntatge i col·locació coplanar a taquilles. Color idem taquilles a definir per la DF.

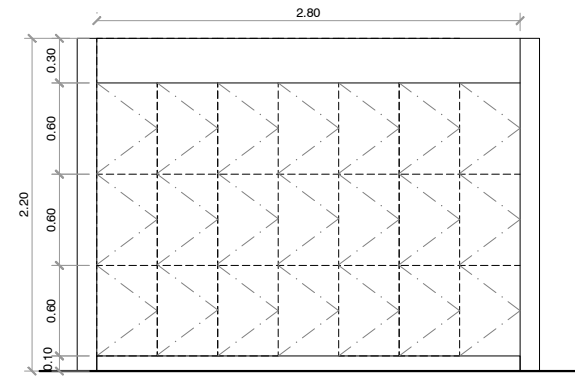

ALÇAT A3 E:1/50 - A1 E:1/25

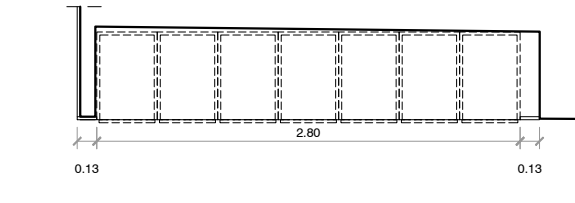

PLANTA A3 E:1/50 - A1 E:1/25

NOTA:  
TOTES LES MIDES A COMPROVAR EN OBRA.  
TOTES LES PORTES SUMINISTRADAES AMB  
MANETES,FRONTISES I TOPALLS INCLOSOS.

NOTA:  
TOTES LES MIDES A COMPROVAR EN OBRA.  
TOTES LES PORTES SUMINISTRADAES AMB  
MANETES, FRONTISES I TOPALLS INCLOSOS.

**AF05**

**EQUIPAMENT FIX METGE**

Armari baix conformat amb taulell antihumitat de mdf hidrófug de 20mm revestit amb laminat hpl de 1mm color a definir sobre mostres. Tall amb laser.  
Inclou 3 portes amb prestatge central.  
Cantells de plàstic del mateix color que l'acabat.  
Sobre i frontal de compost de quars e:5cm.  
Inclou lavabo per encastar de porcellana esmaltada de 350x320mm, de color blanc i preu superior, encastat sota taulell. Amb aixeta monocomandament temporitzada per a lavabo, muntat superficialment, de llautó cromat, preu mitjà, amb dues entrades de maniguets, amb sífo.

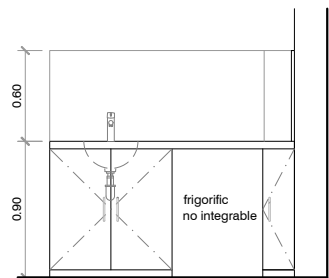

ALÇATS A3 E:1/50 - A1 E:1/25

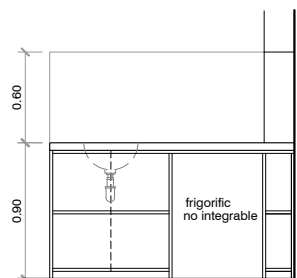

PLANTA E 1/50

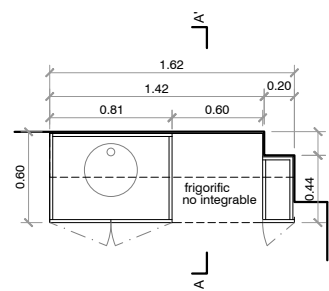

**AF06**

**EQUIPAMENT FIX INFERMERIA**

Armari baix conformat amb taulell antihumitat de mdf hidrófug de 20mm revestit amb laminat hpl de 1mm color a definir sobre mostres. Tall amb laser.  
Inclou 3 portes amb prestatge central.  
Cantells de plàstic del mateix color que l'acabat.  
Sobre i frontal de compost de quars e:5cm.  
Inclou lavabo per encastar de porcellana esmaltada de 350x320mm, de color blanc i preu superior, encastat sota taulell. Amb aixeta monocomandament temporitzada per a lavabo, muntat superficialment, de llautó cromat, preu mitjà, amb dues entrades de maniguets, amb sífo.

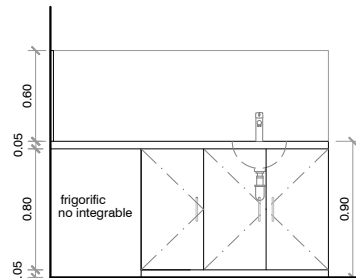

ALÇATS A3 E:1/50 - A1 E:1/25

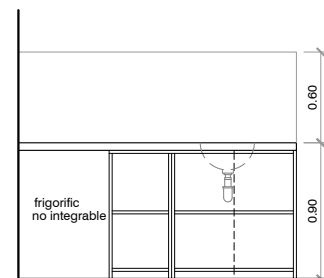

SECCIÓ A-A' E 1/50

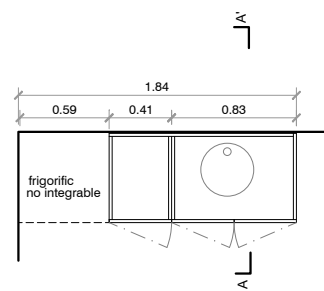

PLANTA E 1/50

**AF09**

**EQUIPAMENT FIX OFFICE**

Armari office conformat amb taulell antihumitat de mdf hidrófug de 20mm revestit amb laminat hpl de 1mm color a definir sobre mostres. Tall amb laser.  
Inclou portes amb prestatge central i quatre calaixos.  
Inclou ferratges, gomes i tiradors d'inox.  
Cantells de plàstic del mateix color que l'acabat.  
Sobre i frontal de compost de quars e:5cm.  
Moble alt amb prestatges regulables.  
Inclou pica de 450x400mm sota taulell amb 1 cubeta per a moble de 60 cm. Acabat en acer inoxidable. Amb aixeta de cuina monocomandament amb tub giratori d'acer inoxidable i sífo.

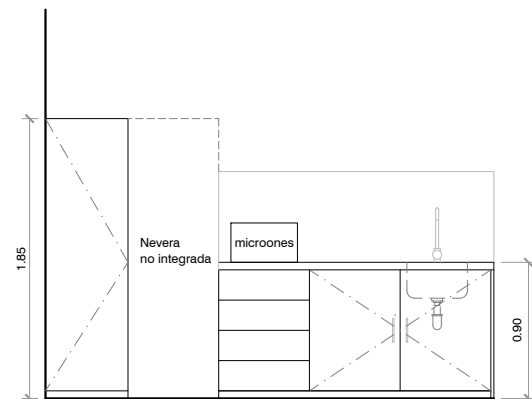

ALÇATS A3 E:1/50 - A1 E:1/25

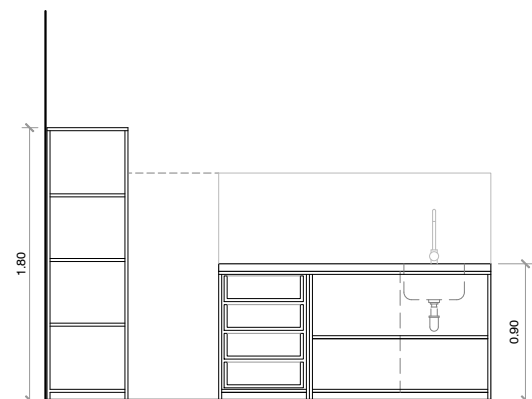

SECCIÓ A-A' A3 E:1/50 - A1 E:1/25

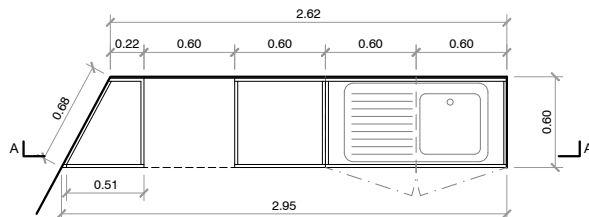

PLANTA A3 E:1/50 - A1 E:1/25

**AF10**

**TAULA ESPECIAL DESPATX D'ENTREVISTES 1**

Taula conformat amb taulell antihumitat de mdf hidrófug de 20mm revestit amb melamina de 1mm color a definir sobre mostres. Tall amb laser.  
Inclou safata per cas de cables i canaleta per endolls. Cantells de plàstic del mateix color que l'acabat. Segons detall, de 317 x 80cm amb una part mòbil de 80x80cm amb topall sobre la paret.

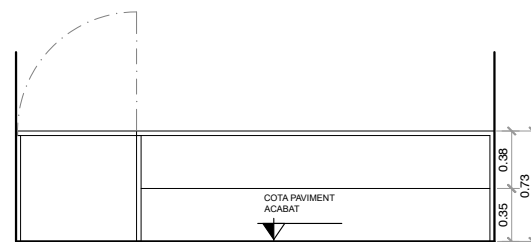

ALÇATS A3 E:1/50 - A1 E:1/25

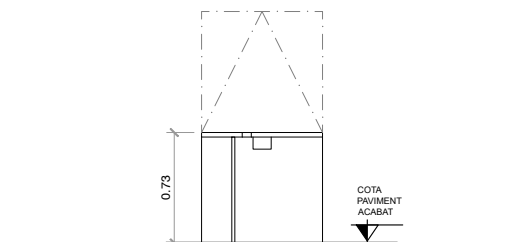

SECCIÓ A-A' A3 E:1/50 - A1 E:1/25

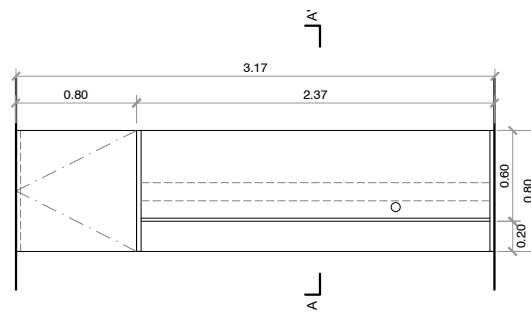

PLANTA A3 E:1/50 - A1 E:1/25

**AF11 / AF12**

**TAULA ESPECIAL DESPATX D'ENTREVISTES 2 I 3**

Taula conformat amb taulell antihumitat de mdf hidrófug de 20mm revestit amb melamina de 1mm color a definir sobre mostres. Tall amb laser.  
Inclou safata per cas de cables i canaleta per endolls. Cantells de plàstic del mateix color que l'acabat. Segons detall, de 317 x 80cm amb una part mòbil de 80x80cm amb topall sobre la paret.

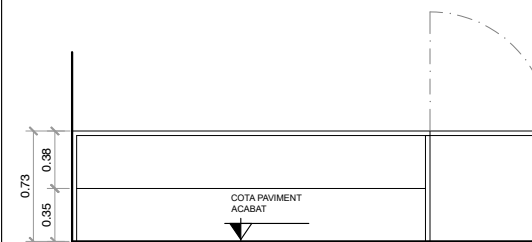

ALÇATS E 1/50

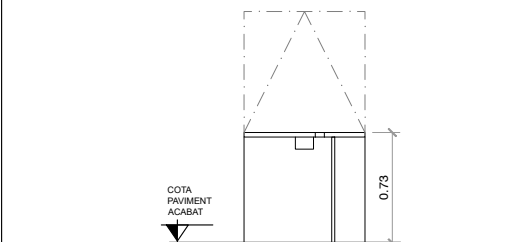

SECCIÓ A-A' A3 E:1/50 - A1 E:1/25

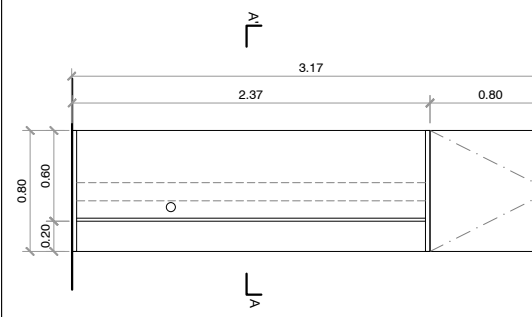

PLANTA A3 E:1/50 - A1 E:1/25

AF13

EQUIPAMENT FIX TALLER DE CUINA

Armari cuina conformat amb taulell antihumitat de MDF hidròfug de 20mm revestit amb laminat hpl de 1mm color a definir sobre mostres. Tall amb laser. Inclou portes amb prestatge central. Forn integrat. Inclou ferratges, gomes i tiradors d'innox. Cantells de plàstic del mateix color que facabat. Sobre i frontal de compost de quars e:5cm. Inclou pica de 550x400mm sota taulell amb 1 cubeta per a moble de 60 cm. Acabat en acer inoxidable. Amb aixeta de cuina monocomandament amb tub giratori d'acer inoxidable i sífo.

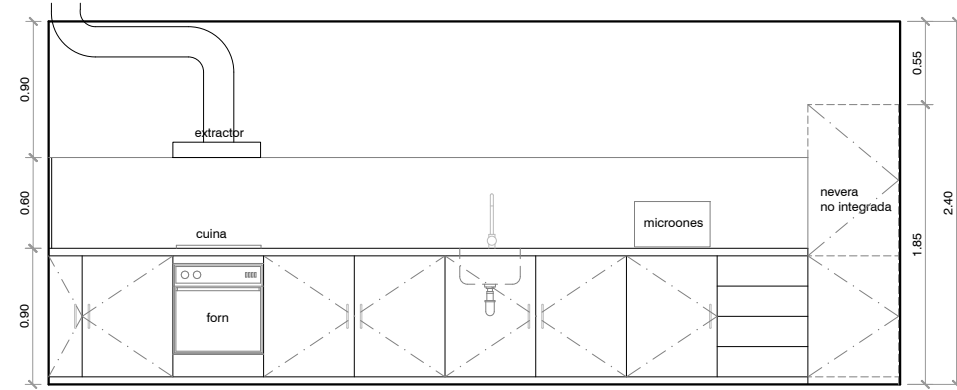

ALÇATS

E 1/50

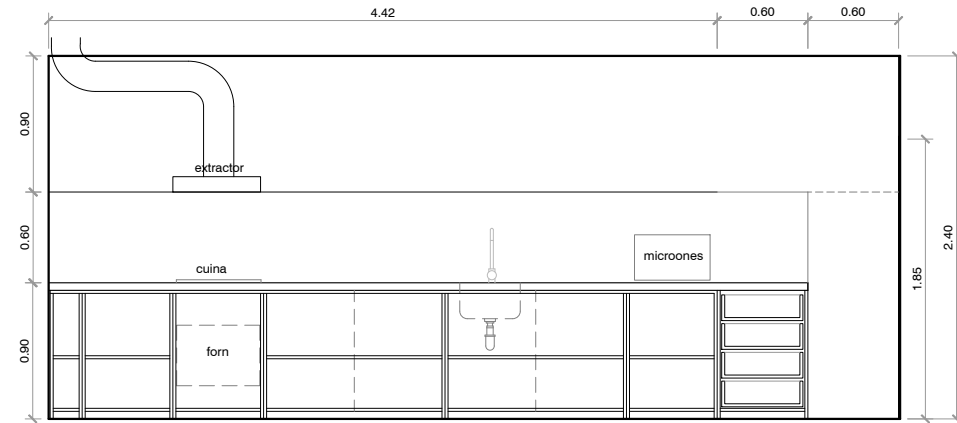

SECCIÓ A-A'

A3 E:1/50 - A1 E:1/25

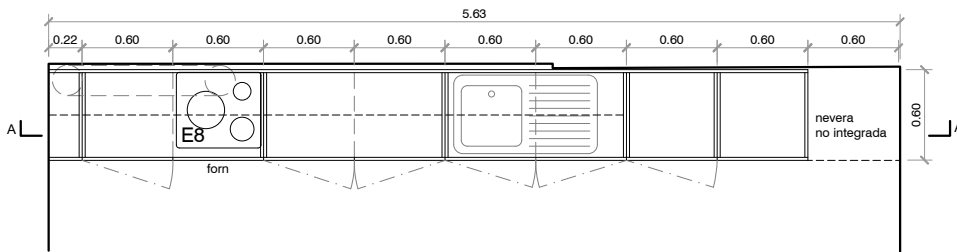

PLANTA

A3 E:1/50 - A1 E:1/25

AF14

EQUIPAMENT FIX TALLER DE CUINA - ILLA

Illa taller de cuina amb moble de 220x50cm, conformat amb taulell antihumitat de mdh hidròfug de 20mm revestit amb laminat hpl de 1mm color a definir sobre mostres. Tall amb laser. Inclou portes i prestatge central. Inclou ferratges, gomes i tiradors d'innox. Cantells de plàstic del mateix color que facabat. Sobre de 260x90cm compost de quars e:5cm.

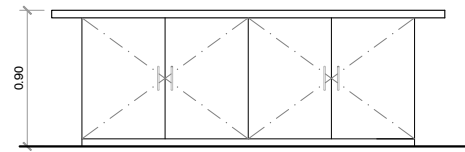

ALÇATS

A3 E:1/50 - A1 E:1/25

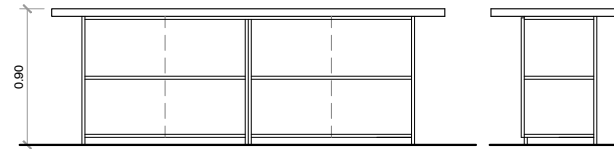

SECCIÓ A-A'

A3 E:1/50 - A1 E:1/25

SECCIÓ B-B'

A3 E:1/50 - A1 E:1/25

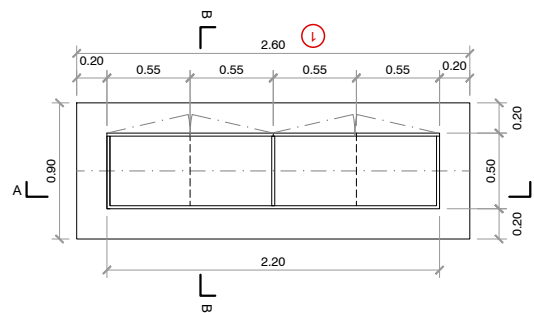

PLANTA

A3 E:1/50 - A1 E:1/25

AF15

MOSTRADOR RECEPCIÓ ROBER P1

Moble mostrador conformat amb taulell antihumitat de mdh hidròfug de 20mm revestit amb laminat hpl de 1mm color a definir sobre mostres. Tall amb laser. Inclou safata per cas de cables i canaleta per endolls. Cantells de plàstic del mateix color que facabat.

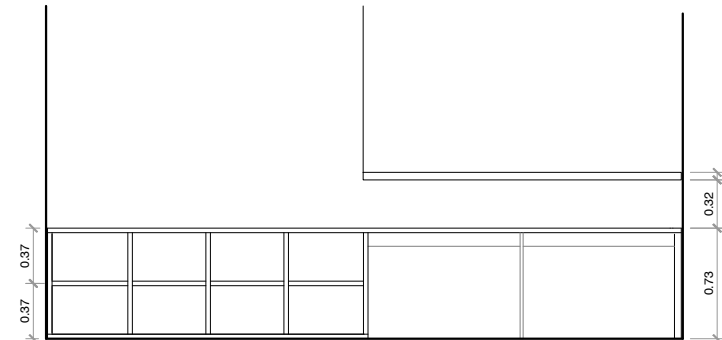

ALÇATS

A3 E:1/50 - A1 E:1/25

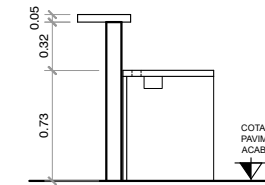

SECCIÓ A-A'

A3 E:1/50 - A1 E:1/25

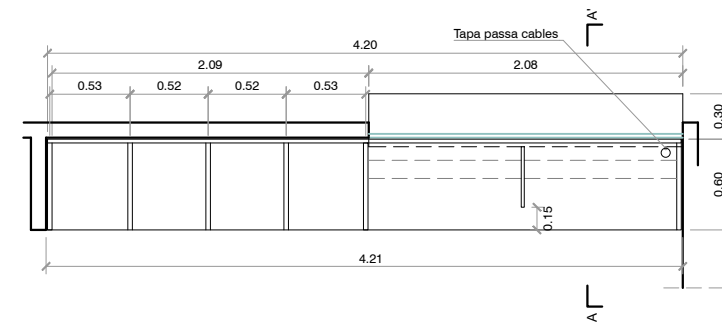

PLANTA

A3 E:1/50 - A1 E:1/25

NOTA:  
TOTES LES MIDES A COMPROVAR EN OBRA.  
TOTES LES PORTES SUMINISTRATES AMB  
MANETES,FRONTISES I TOPALLS INCLOSOS.

AF16

TAULA ESPECIAL CONTROL DE ACCÉS MENJADOR

Taula conformat amb taulell antihumitat de mdh hidròfug de 20mm revestit amb laminat melamina de 1mm color a definir sobre mostres. Tall amb laser. Inclou safata per cas de cables i canaleta per endolls. Cantells de plàstic del mateix color que facabat.

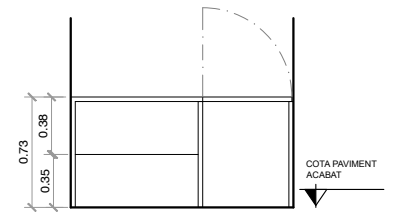

ALÇATS

A3 E:1/50 - A1 E:1/25

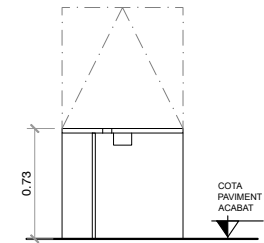

SECCIÓ A-A'

A3 E:1/50 - A1 E:1/25

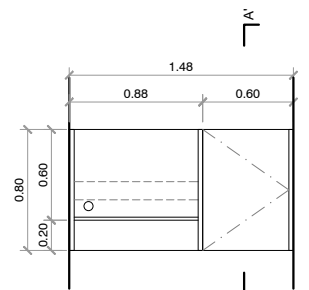

PLANTA

A3 E:1/50 - A1 E:1/25

NOTA:  
TOTES LES MIDES A COMPROVAR EN OBRA.  
TOTES LES PORTES SUMINISTRADES AMB  
MANETES, FRONTISES I TOPALLS INCLOSOS.

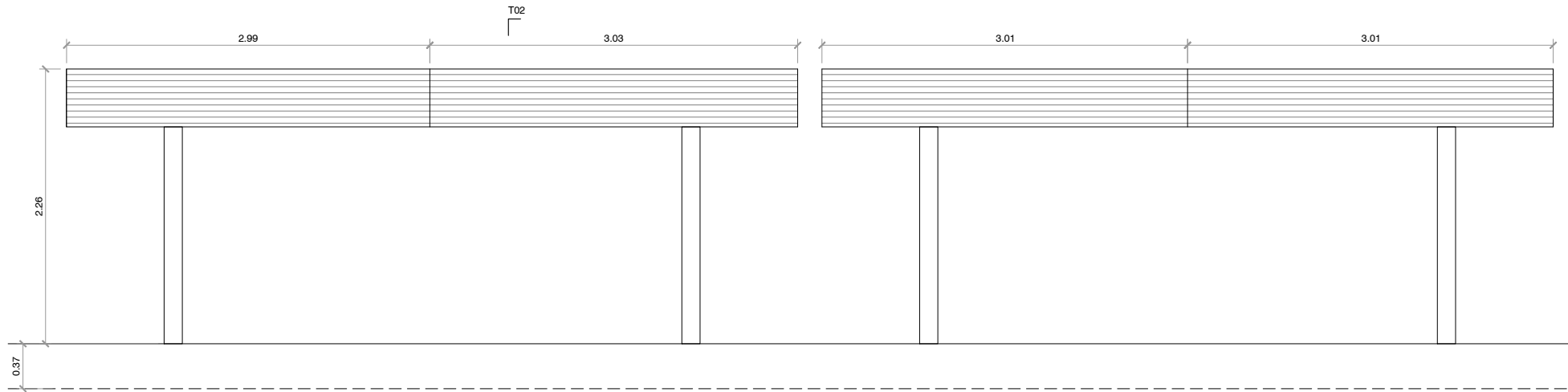

MATGES DE REFERÈNCIA

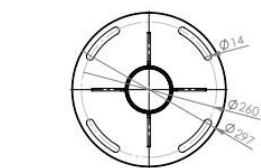
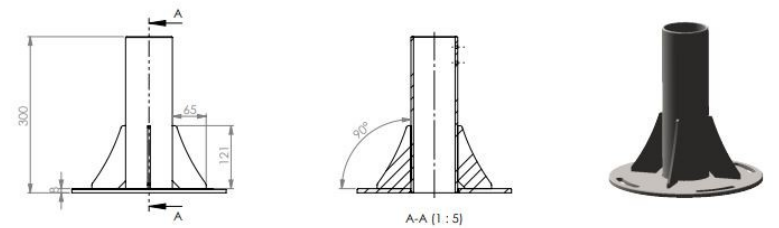

BASE MASTIL SENSE INCLINACIÓ

G-40 X1 - P4(2)

PARA-SOL SEMIAUTOMÀTIC

G40 - Para-sol semiautomàtic

Parasol retràctil semiautomàtic. De mides 6 x 3,5 metres. Amb 2 pals situats davant de la vela amb els punts de fixació sobre la barana separats de la cantonada de la vela. Amb teixit de vela és un protector solar i impermeable, amb un angle de vela d'almenys 10° per garantir el funcionament com a coberta per a la pluja estirat per 2 tensors que permeten enrollar i desenrollar la vela sobre el costat de la paret.

Es preveu que els muntants permetin l'ajustament de l'alçada mitjançant un carril de lliscament d'alumini que es pot ajustar individualment amb un rang de 1,5 m, així com el tensat i el desmuntatge ràpid de les espelmes solars amb el sistema de punta i garantint un maneig fàcil i còmode del sistema de vela solar retràctil semiautomàtic. Inclou sistema d'encaix, que inclou l'abraçadora de detenció de la caiguda.

Inclou tot l'equipament enrotllable com: Placa base amb peu de fixació. Perfil de l'eix, fixacions a paret. Sensor de sol i vent. Transmissor y cable de alimentació. Connectors i rodaments. Així com el cargols, perns amb xaveta, coberta de l'eix altament polida i tub coberta de l'eix i motor tubular sense ràdio.

Inclou basament de formigó de 48x48x60cm de formigó alleugerit amb arlita armat amb 8Ø12e108c/20cm, ancorat 10cm al forjat existent amb barres corrugades de 4Ø10 mitjançant taladres i resines epoxi. Tot segons documentació gràfica i fitxa tècnica del producte. Totalment muntada i en funcionament.

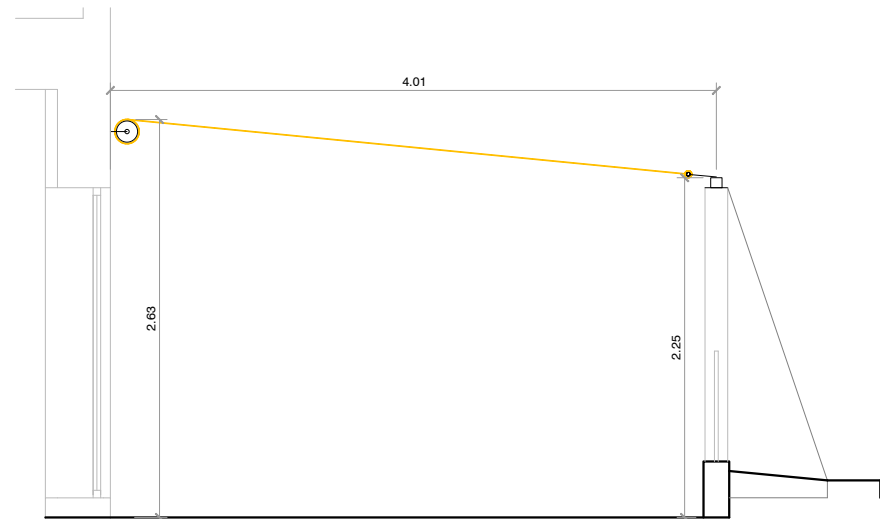

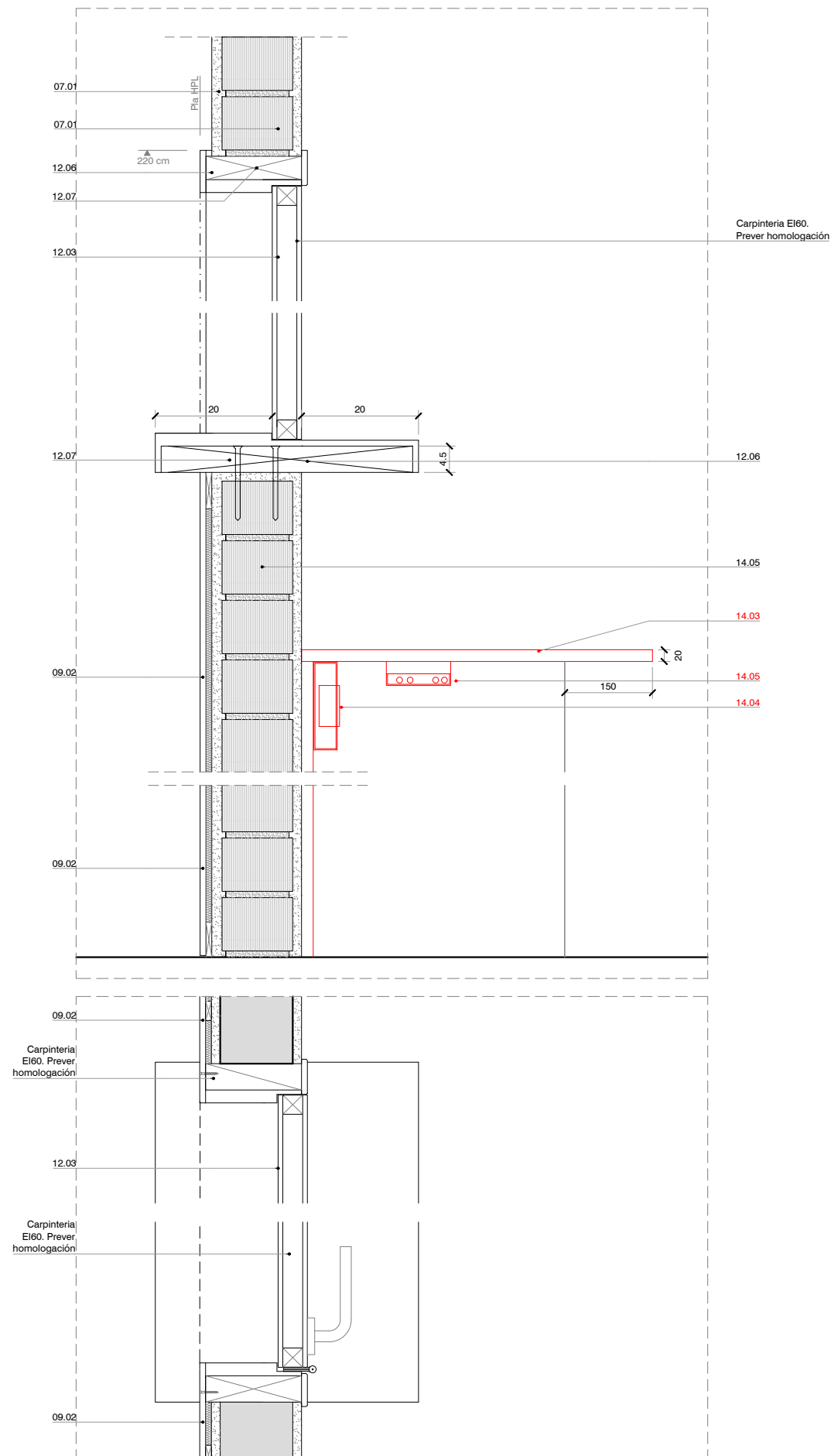

DETALL MOSTRADOR I FINESTRA ROBER

A3 E:1/10 - A1 E:1/5

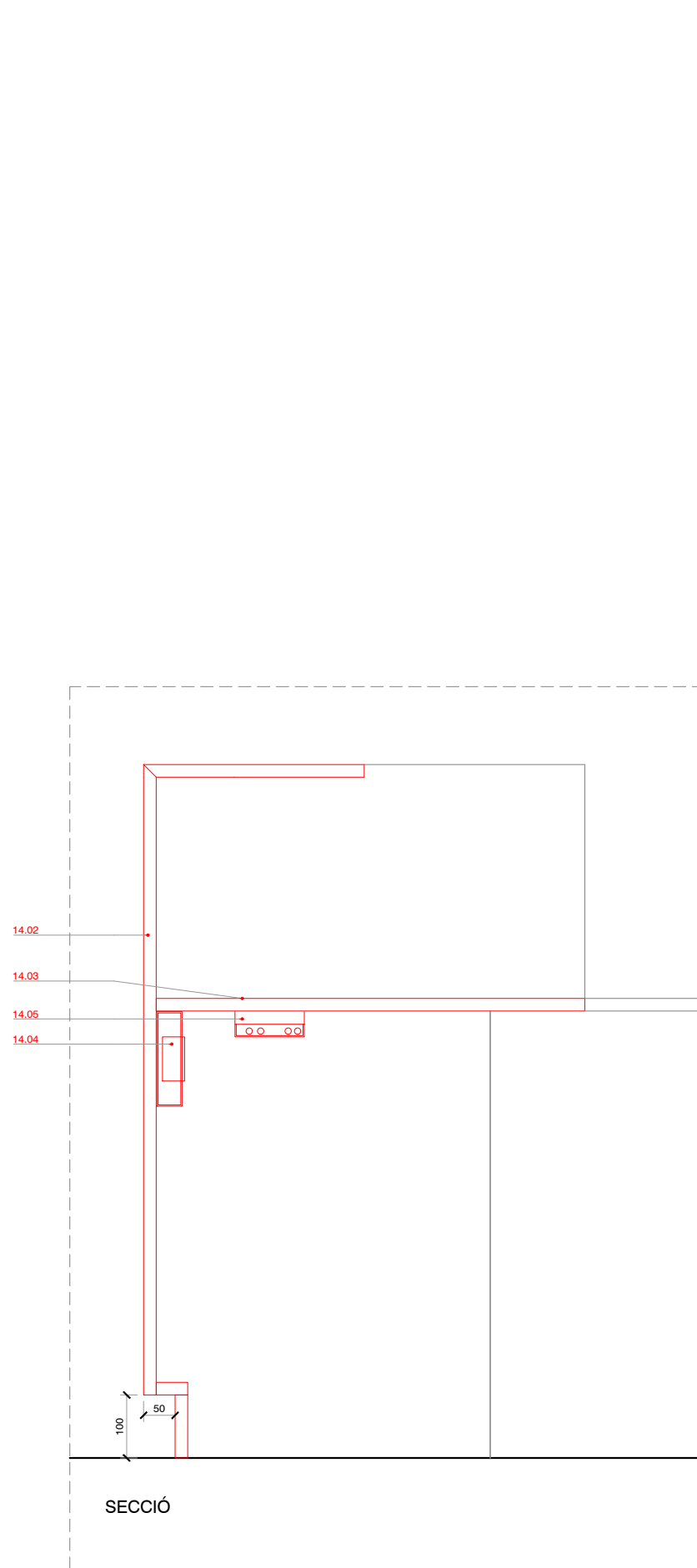

DETALL MOSTRADOR RECEPCIÓ

A3 E:1/10 - A1 E:1/5

- 07. Envans
- 07.01 Mur de "gero" E1120 de 13,5cm amb arrebossat de morter a les dues cares. 1,5/13,5/1,5 (e:165mm)
- 07.02 Envà ceràmic de 7cm amb arrebossat de morter a les dues cares. 1,5/7/1,5 (e:100mm)
- 07.03 Trasdossat amb aïllament tèrmic de llana mineral de 5cm B-s3,d0 no hidròfil, envà ceràmic i arrebossat de morter de resistència mitja a la filtració. 5/4/1,5 (e:105mm)
- 07.04 Trasdossat amb aïllament tèrmic, envà ceràmic i arrebossat (e:105mm)
- 07.05 Envà ceràmic 4cm, arrebossat de morter de resistència mitja a la filtració 1,5cm i trasdossat de cartró guix amb aïllament tèrmic de llana mineral de 5cm B-s3,d0 no hidròfil. 10/4/1,5/5/2,5 (e:23mm)
- 09. Acabat de parets
- 09.01 Pintura sobre base existent de Pladur, enguixat o gero, color a definir per DF.
- 09.02 Revestiment interior de policarbonat de 1,7mm de gruix, B-s1, d0, cantell recte, adherit amb adhesiu estructural de poliuretà monocomponent.
- 09.03 Aplatat d'acer inoxidable AISI 304, de 1,5 mm de gruix, fixada amb cargols d'acer galvanitzat a una estructura metàl·lica de perfils d'acer galvanitzat 85mm
- 09.04 Enrajolat de gres porcelànic rectificat conforme plànols d'acabats.
- 09.05 Reparació de morter + pintura de silicats
- 09.06 Rasilla
- 09.07 Sellat amb junta elàstica del color del aplacat
- 09.08 Cargol inoxidable de cap avellanat
- 09.09 Rastell per support dels panells  
material absorbent de llana de roca de 70 Kg/m³. De 450x2500mm de 80mm de gruix.
- 12. Fusteries interiors
- 12.01 Fix d'alumini anoditzat, conforme plànol de fusteries
- 12.02 Vidre securitzat de 8mm
- 12.03 Porta interior acabada amb HPL segons plànol de fusteries, amb marc de fusta de pi protegit amb lasser natural a l'aigua
- 12.04 Remat de finestra de fusta de pi melis protegit amb lasser natural a l'aigua en tot el perímetre.
- 12.06 Tapeta de MDF hidròfug rexpapat amb HPL de 0,9mm
- 12.07 Premarc fusta pi
- 12.08 Muntant de fusta de pi melis protegit amb lasser natural a l'aigua de 8x8cm
- 12.09 Vidre temperat 6+6.
- 12.10 "U" d'acer inoxidable de 20mm x 3mm de gruix.
- 12.11 Ribet de 20x20mm de fusta cargolat a muntant per a subjecció de vidre.
- 12.12 Abraçadora de vidre amb volandera de goma.
- 12.13 Paret de fusta de pi melis protegit amb lasser natural a l'aigua amb aïllament tèrmic interior.
- 12.14 Porta automàtica tipus corredissa simple, amb un full metàl·lics cada 1,00ml
- 14. Mobiliari i equipament fix
- 14.01 Mobiliari fix, segons plànol de detall.
- 14.02 Tauler MDF hidròfug de 22mm lacat
- 14.03 Tauler fenòlic de 22mm revestit amb laminat hpl de 1mm color a definir
- 14.04 Canaleta per a endolls.
- 14.05 Safata per a pas de cables.

— Element mobiliari a mida





## FITXA 1.1 - Armaris

<b>A1 – A1.1</b>	<b>ARMARI CONSIGNA TRIPLE METÀL·LIC AMB CLAU</b>
------------------	--



<b>Espai</b>	<b>Vestidor personal cuina / P2</b>	<b>Punt de trobada / PB</b>
<b>Unitats</b>	<b>A1 – 1 ut A1.1 – 1 ut</b>	<b>A1 – 3 uts A1.1 – 1 ut</b>

**TOTAL: A1- 4 uts A1.1 – 2 uts.**

**DESCRIPCIÓ** Armari monobloc consigna triple metàl·lic. Mòdul metàl·lic individual d'armari. Taquilla. Permet endollar els mòbils a l'interior. Acabat epoxi a definir sobre capa d'imprimació antioxidant.

### **CARACTERÍSTIQUES**

Armaris monobloc emmarcats amb sòcol, fabricats en xapa d'acer polida laminada en fred, de qualitat segons normes europees EN10130-99.

Acabats amb pintura epoxi color a definir, totes les portes tenen pany independent equipat amb dues claus, panys amb ensinistrament.

Mides: 178x46x80cm (Alt x fons x Ample)

Assajos UNEIX 16121:2014, UNEIX 16122:2013.

Permet endollar els mòbils a l'interior.

A1

---

PVP sense IVA	926,96 Euros
---------------	--------------

Armari monobloc consigna triple metàl·lica de dimensions 178x46x80cm

A1.1

---

PVP sense IVA	692,40 Euros
---------------	--------------

Armari monobloc consigna triple metàl·lica de dimensions 178x46x41,3 cm

FITXA 1.2 - Armaris

**A2** **ARMARI MONOBLOC**



**Espai** **NETEJA I MANTENIMENT / P1**  
**Unitats** **A2 – 1 ut**

**TOTAL: 1 ut**

**DESCRIPCIÓ** Armari monobloc material melamina

**CARACTERÍSTIQUES**

Armari monobloc sense perfils de dimensions 80x49,4x190,5 cm, dues columnes, color a escollir, amb sòcol de 70 - 100 mm. 1 porta, totes les portes tenen pany independent equipat amb dues claus, panys amb ensinistrament. Portes, base, fons i laterals de 10 mm. Posterior de 3 mm perforada per a ventilació. Els peus són regulables en altura.

Assajos UNEIX 16121:2014, UNEIX 16122:2013

A2	
PVP sense IVA	715,98 Euros
<u>Armari monobloc fenòlic mides de 80x49,4x190,5cm</u>	

**A3** **ARMARI METÀL·LIC AMB CLAU**



**Espai** **Arxiu/ P3** **Rac / P3** **Direcció/P3** **Consigna**  
**Unitats** **10 uts** **3 uts.** **1 uts.** **1 uts.**

**Espai** **Espai comú de treball/P3** **Aula d'informàtica / P4**  
**Unitats** **3ut.** **1 uts**

**TOTAL: 19 uts**

**DESCRIPCIÓ** Armari metàl·lic amb portes batents metàl·lica llisa amb clau.

**CARACTERÍSTIQUES**

Estructura: Laterals exteriors, posterior i sobre fabricats en xapa laminada en fred de 0,8 mm i de 1.2 mm als baixos, sòcol, suports anivelladors i suports inferiors de cargol. Laterals interiors fabricats en 0,8 mm, desmuntables i units a l'estructura mitjançant cargols de rosca, xapa zincats blanc. Els baixos inclouen 2 reforços que actuen com a suport pels anivelladors regulables interiors, per a un correcte assentament de la llibreria al sòl. Portes de xapa amb pany i clau JIS. Inclou 4 prestatges metàl·lics aptes per penjar carpetes. Tot en color blanc. Amb clau mestre.  
 A3 – 100x42.5x200cm

A3	
PVP sense IVA	656,25 Euros
<u>Armari metàl·lic amb clau 100x42.5x200cm</u>	

FITXA 1.3 - Armaris

**A5 BUC DESPATXOS I DIRECCIÓ DE TRES CALAIXOS**



<b>Espai Unitats</b>	<b>Despatx/ PB</b> 1 ut.	<b>Recepció/ PB</b> 2 uts.	<b>Metge/ P1</b> 1 ut.	<b>Ínfer / P1</b> 1 ut.	<b>Rober/P1</b> 1 ut.
----------------------	-----------------------------	-------------------------------	---------------------------	----------------------------	--------------------------

<b>Espai Unitats</b>	<b>Espai comú de treball/ P3</b> 8 uts.	<b>Direcció/ P3</b> 1 ut.	<b>Despatx entrevistes/ P3</b> 3 uts.
----------------------	--	------------------------------	--

**TOTAL: 18 uts.**

**DESCRIPCIÓ** Buc metàl·lic amb 3 calaixos amb clau per a documentació . Color blanc.

**CARACTERÍSTIQUES**

Estructura de xapa d'acer de 0,7 mm de gruix amb envoltant única sense unions vistes. De 3 calaixos amb rodes.

Acabat blanc. Pintura electrostàtica; gruix de capa 90 micres.

Protecció anti-oxidació.

Tancament amb sistema anti-bolcada. Envoltant única sense unions vistes.

Bombí amb clau posicionament d'obertura i tancament.

Insonorització i suavitat en accions d'extracció i tancament.

Rodes silencioses de seguretat amb freno rodes davanteres.

A5 - 42x54,3x52,5 cm

A5	
PVP sense IVA	282,00 Euros
Buc metàl·lic amb 3 calaixos	

**A6 ARMARI BAIX METÀL·LIC AMB PORTES I PRESTATGES**



<b>Espai Unitats</b>	<b>Espai comú de treball/ P3</b> 2 uts.
----------------------	--

<b>Espai Unitats</b>	<b>Polivalent 1/ P4</b> 1 uts.	<b>Polivalent 2/ P4</b> 2 uts.
----------------------	-----------------------------------	-----------------------------------

**TOTAL: 5 uts.**

**DESCRIPCIÓ** Armari metàl·lic amb portes batents metàl·lica llisa amb clau.

**CARACTERÍSTIQUES**

Estructura: Laterals exteriors, posterior i sobre fabricats en xapa laminada en fred de 0,8 mm i de 1.2 mm als baixos, sòcol, suports anivelladors i suports inferiors de cargol. Laterals interiors fabricats en 0,8 mm, desmuntables i units a l'estructura mitjançant cargols de rosca, xapa zincats blanc. Els baixos inclouen 2 reforços que actuen com a suport pels anivelladors regulables interiors, per a un correcte assentament de la llibreria al sòl. Portes de xapa amb pany i clau. Inclou 2 prestatges metàl·lics aptes per penjar carpetes. Tot en color blanc. Amb clau mestre. Amb tapa superior de melamina.

A6 - 100 x 42 x 105 cm. (Ample x fons x alt)

A6	
PVP sense IVA	607.50 Euros
Mobles auxiliar 100X42x105cm	

FITXA 1.4 - Armaris

**A7+A7.1 ARMARI TAQUILLA**



<b>Espai</b>	<b>Vestuari pers. homes / P2</b>	<b>Vestuari pers. dones / P2</b>
<b>Unitats</b>	<b>A7 - 4 uts</b>	<b>A7 - 3 uts. A7.1 - 1 ut.</b>
<b>TOTAL:</b>	<b>A7 - 7 uts / A7.1 - 1 ut.</b>	

**DESCRIPCIÓ** Armari taquilla de dues portes amb banc incorporat.

**CARACTERÍSTIQUES**

Armari taquilla monobloc fenòlica de dimensions 40x80,5x208,3 individual d'una i dues columnes, amb perfils d'alumini sobre banc d'estructura metàl·lica. Amb dues portes i divisió interior en "L". Banc de 445m d'alçada. Pany amb clau en cada porta. Banc equipat amb sabater.

Assajos UNE 16121:2014, UNE 16122:2013A7.1

<b>A7.1</b>	
PVP sense IVA	684,05 Euros
Armari metàl·lic amb clau d'una columna	
<b>A7</b>	
PVP sense IVA	1272,87 Euros
Armari metàl·lic amb clau de dues columnes	

**A8 MOBLE AUXILIAR**

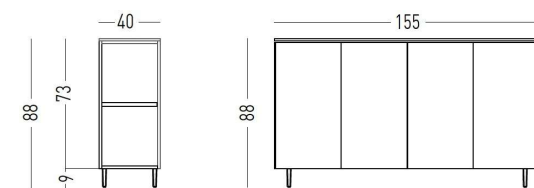

LNA51

<b>Espai</b>	<b>Menjador/ P2</b>	<b>Sala de reunions</b>
<b>Unitats</b>	<b>2uts</b>	<b>1uts</b>

**TOTAL: 3uts**

**DESCRIPCIÓ** Moble auxiliar baix amb 4 portes i clau.

**CARACTERÍSTIQUES**

Armari laminat baix de 160cm d'amplada, amb tapa de 25mm de gruix amb cantell de 2mm de pvc, 4 portes amb pany i clau. Amb prestatge interior. Sòcol o peus.

**SOBRE I BAIX:** De melamina: de gruix 25 mm amb cantell de 2 mm a tot el perímetre

**LATERALS:** de melamina de gruix 19 mm

**DARRERE:** de melamina de gruix 19 mm

**PORTES:** De melamina batents de gruix 19 mm amb cantell de 2 mm. Inclou sistema de tancament de fallada estàndard amb bombins ensinistrats i claus iguals. Les portes de frontissa que permeten una obertura de 110 °.

**TIRADORS:** a escollir dues formes rectangulars

**PRESTATGES:** De melamina: de gruix 25 mm amb cantell de 2 mm.

<b>A8</b>	
PVP sense IVA	567,00 Euros
Mobles auxiliar 160 x 41,9 x 81 cm.	



**A9 PRESTATGERIA METÀL·LICA MODULAR**



**Espai**      **Punt de trobada/ PB**

**Unitats**      **1ut.**

**TOTAL: 1**

**DESCRIPCIÓ**      Prestatgeria metàl·lica modular.

**CARACTERÍSTIQUES**

Fabricades en acer galvanitzat pel procediment, màxima resistència davant de la humitat i l'oxidació. 3 Prestatges. Càrrega màxima uniformement repartida per prestatge: 170kg/estant. S'hi inclou fixació frontal a paret, amb els corresponents tacs i cargols. Els bastidors (elements verticals), es lliuren totalment muntats. Topalls plàstics inclosos.  
A9 - 130 x 30 x 83,5 cm (a x f x h)

A9	
PVP sense IVA	123,00 Euros
Prestatgeria metàl·lica modular 130 x 30 x 83,5 cm (a x f x h)	

**A10 ARMARI D' EXTERIOR**



**Espai**      **Terrassa/ P4**

**Terrassa/ P5**

**Unitats**      **2ut.**

**2ut.**

**TOTAL: 4 uts.**

**DESCRIPCIÓ**      Armari de exterior.

**CARACTERÍSTIQUES**

Armari multi usos alt amb gran capacitat d'emmagatzematge fabricat en resina amb acabat de color gris i indicat tant per a ús interior com exterior. Compta amb 2 portes d'obertura batent, frontisses metàl·liques i potes (2 d'elles regulables en altura). El seu interior, totalment modulable, està equipat amb 3 baldes amb una resistència màxima de 40 kg, perfectes per a guardar tot tipus d'objectes. Les portes es poden tancar amb cadenet per a major seguretat. És resistent a l'aigua, al vent, a les gelades i incorpora tractament anti-UV. Mesures: 78 x 185 x 44 cm (ample x alt x fons). Per a rebost: Ideal per a exterior: resistent a aigua, el sol, la intempèrie i ambients humits. Transformable: es pot convertir en "escobero" o baldes mitjançant modulació interior. Potes regulables per a adaptar-se a les possibles irregularitats del sòl. Frontisses metàl·liques antivent. Baldes amb reforç metàl·lics que li dona una resistència de fins a 40 quilos. A10- 78x44x185 cm (a x f x h).

A10	
PVP sense IVA	260,33 Euros
Armari d'exterior	

A11

## ARMARI METÀL·LIC AMB PORTES BATENTS



Espai                    **DESPAXT / PB**  
 Unitats                **1 ut**

**TOTAL: 1 ut****D DESCRIPCIÓ**    Armari metàl·lic amb portes batents metàl·lica llisa amb clau. 80x42.5x200cm**CARACTERÍSTIQUES**

Estructura: Laterals exteriors, posterior i sobre fabricats en xapa laminada en fred de 0,8 mm i de 1.2 mm als baixos, sòcol, suports anivelladors i suports inferiors de cargol. Laterals interiors fabricats en 0,8 mm, desmuntables i units a l'estructura mitjançant cargols de rosca, xapa zincats blanc. Els baixos inclouen 2 reforços que actuen com a suport pels anivelladors regulables interiors, per a un correcte assentament de la llibreria al sòl. Portes de xapa amb pany i clau. Inclou 4 prestatges metàl·lics aptes per penjar carpetes. Tot en color blanc. Amb clau mestre.

A11

PVP sense IVA

643,75 Euros

Armari monobloc fenòlic mides de 80x30x190,5cm

**FITXA 2.1 - Taules**

<b>T2</b>	<b>TAULA RODONA 120</b>
-----------	-------------------------



**Espai Unitats**                      **Punt de trobada/ PB**  
**3 uts.**

**TOTAL: 3 uts.**

**DESCRIPCIÓ**                      Taula rodona per a reunions i joc, 120cm de diàmetre. Color blanc

**CARACTERÍSTIQUES**

Taula rodona, informal i de línies senzilles que centra l'interès en l'usuari.  
 Taula d'estructura metàl·lica amb viga de reforç de 4 potes. Pota metàl·lica. Tota l'estructura rep un pretractament consistent en desgreixatge, rentat i fosfatat seguit d'una capa de pols epoxi de 60/80 micres, i un procés posterior de polimeritzat. Aquest recobriments en pols compleix la normativa vigent de reacció al foc UNE 23827-90.  
 Superfície de tauler fenòlic o HPL d'alta resistència acabat blanc..

T2	
PVP sense IVA	441,00 Euros
Taula rodona 120cm de diàmetre	

<b>T3</b>	<b>TAULA RODONA BAIXA 80</b>
-----------	------------------------------



**Espai Unitats**                      **Punt de trobada/ PB**  
**4 uts.**

**TOTAL: 4 uts.**

**DESCRIPCIÓ**                      Taula rodona espais comuns, 80cm de diàmetre.

**CARACTERÍSTIQUES**

Taula rodona, informal i de línies senzilles que centra l'interès en l'usuari.  
 Taula d'estructura metàl·lica amb biga de reforç . Potes de fusta de faig. Tota l'estructura rep un pretractament consistent en desgreixatge, rentat i fosfatat seguit d'una capa de pols epoxi de 60/80 micres, i un procés posterior de polimeritzat. Aquest recobriments en pols compleix la normativa vigent de reacció al foc UNE 23827-90.  
 Superfície de tauler fenòlic o HPL d'alta resistència acabat fusta idem seients.

T3	
PVP sense IVA	292,00 Euros
Taula rodona 80cm de diàmetre	

FITXA 2.2 - Taules

<b>T6</b>	<b>TAULA RODONA 90</b>
-----------	------------------------



<b>Espai</b>	<b>Direcció / PB</b>
<b>Unitats</b>	<b>1 ut.</b>

**TOTAL: 1 ut.**

**DESCRIPCIÓ** Taula rodona per a reunions, 90cm de diàmetre. Color blanc

**CARACTERÍSTIQUES**

Taula de Ø 90 cm de 74 cm d'alçada. Base circular de xapa d'acer pintat pintura epoxi de color blanc d'estructura metàl·lica amb viga de reforç de 4 potes. Pota metàl·lica. Tota l'estructura rep un pretractament consistent en desgreixatge, rentat i fosfatat seguit d'una capa de pols epoxi de 60/80 micres, i un procés posterior de polimeritzat. Aquest recobriment en pols compleix la normativa vigent de reacció al foc UNE 23827-90.

Superfície de tauler fenòlic o HPL d'alta resistència acabat blanc

T6	
PVP sense IVA	401,00 Euros
Taula rodona	

<b>T4</b>	<b>TAULES MODEL ESTANDAR</b>
-----------	------------------------------



<b>Espai</b>	<b>Aula informàtica/ P4</b>
<b>Unitats</b>	<b>8 uts.</b>

**TOTAL: 8 uts.**

**DESCRIPCIÓ** Taula rectangular 100x60.

**CARACTERÍSTIQUES**

Taula recta de dimensions 100x60x74cm amb estructura de marc obert de secció quadrada de 50 mm, d'acer pintat amb pintura epoxi color blanc i d'amunter de tauler de fibres acabat melaminat, color blanc i cantell d'ABS. Inclou passacable.

T4	
PVP sense IVA	357,00 Euros
Taula rectangular 100x60.	

FITXA 2.3 - Taules

**T9 TAULES MODEL ESTANDAR**



**Espai Unitats** Sala de reunions/ P3  
2 uts.



**TOTAL: 2 uts.**

**DESCRIPCIÓ** Taula rectangular 120x200cm.

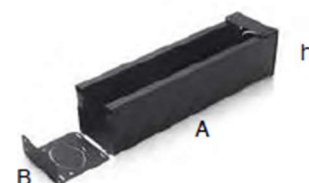

**CARACTERÍSTIQUES**

Taula recta de reunions amb accés a cablejat de dimensions 120x200 cm amb estructura de marc obert de secció quadrada de 50 mm, d'acer pintat amb pintura epoxi color blanc i damunter de tauler de fibres acabat melaminat de 25mm de gruix, color blanc i cantell d'ABS de 2mm. Inclou passacables, columna imantada blanca, safata d'electrificació de color blanc, Reclata electrificació amb dues preses de corrent i USB de carrega individual tipo blanc.

T9	
PVP sense IVA	993,00 Euros
Taula 120x200cm, amb pasacables, columna imantada i safata	

**T10 TAULES MODEL ESTANDAR**



**Espai Unitats** Metge/ P1 1ut. Infermeria/ P1 1 ut. Espai comú de treball 8 uts. Despatx/PB 1ut.

**Espai Unitats** Direcció/ P1 1 ut.

**TOTAL: 12 uts.**

**DESCRIPCIÓ** Taula rectangular 160x80cm amb accessoris.

**CARACTERÍSTIQUES**

Taula recta de dimensions 160x80x74cm amb estructura de marc obert de secció quadrada de 50 mm, d'acer pintat amb pintura epoxi color blanc i d'amun te tauler de fibres acabat melaminat de 25mm de gruix, color blanc i cantell d'ABS de 2mm . Inclou passacable, canal i columna imnantada.

T10	
PVP sense IVA	508,00 Euros
Taula rectangular 160x80cm, amb pasacables, columna imantada i safata.	



FITXA 2.4 - Taules

**T11 TAULES PER EXTERIOR**



**Espai** Terrassa/ P5  
**Unitats** 2 uts.

**TOTAL: 2 uts.**

**DESCRIPCIÓ** Taula rectangular 110x40x180

**CARACTERÍSTIQUES**

Taula fabricada amb Plàstic Reciclat, un material excepcional.  
Taula de Picnic de Taulons amb reforç metàl·lic de 110x40x1800. Excel·lent comportament a l'exterior, taula robusta i de gran fermesa perdurable amb el pas dels anys. Sense manteniment.  
Resistència a la intempèrie. Resistent a olis, àcids i aigua de mar. No es degrada. No s'estella. Antigraffiti.

T11	
PVP sense IVA	1249,00 Euros
Taula rectangular 110x40x180cm. en fusta de pi tractada	

**T12 TAULES PLEGABLE AMB RODES**



**Espai** Polivalent 1/ P4 Polivalent 2/ P5  
**Unitats** 2 uts. 4 uts.

**TOTAL: 6 uts.**

**DESCRIPCIÓ** Taula plegable amb rodes de 140x70cm.

**CARACTERÍSTIQUES**

Tauler en aglomerat de partícules de fusta, encolat amb resines sintètiques i especialment dissenyat per a aplicacions que requereixin alta resistència a la flexió. Densitat mitjana 620/595 kg/m3 segons norma EN 323. Acabat laminat, cantell d'ABS de 2 mm de gruix segons la norma UNE 56.843:01 Estructura. Potes de tub d'acer Ø 50x2 mm. soldades a un travesser d'acer de 50x30x1.5 mm. Peus formats per una base de xapa plegada de 4 mm. de gruix amb una tapa soldada de 2.5 mm. de gruix. Rodes Ø 65 mm. amb fre. Mecanisme d'accionament per a abatiment de la taula mitjançant una barra d'acer de Ø 20x1.5 mm.

T12	
PVP sense IVA	449,00 Euros
Taula plegable amb rodes de 140x70cm.	

FITXA 2.5 - Taules

**T13 TAULES MODEL ESTANDAR**



**Espai Unitats** Office/ P3  
2 uts

**TOTAL: 2 uts**

**DESCRIPCIÓ** Taula rectangular 100x100cm amb sobre fenòlic.

**CARACTERÍSTIQUES**

Taula recta de dimensions 100x100 cm amb estructura de marc obert de secció quadrada de 50 mm, d'acer pintat amb pintura epoxi color blanc i d'amunter de tauler fenòlic o HPL, color a escollir

T13	
PVP sense IVA	665,00 Euros
Taula quadrada	

**T14 TAULES MODEL ESTANDAR**



**Espai Unitats** Menjador/ P2  
10 uts

**TOTAL: 10 uts**

**DESCRIPCIÓ** Taula rectangular 140x80cm amb sobre fenòlic.

**CARACTERÍSTIQUES**

Taula recta de dimensions 140x80 cm amb estructura de marc obert de secció quadrada de 50 mm, d'acer pintat amb pintura epoxi color blanc i d'amunter de tauler fenòlic o HPL, color a escollir.

T14	
PVP sense IVA	485,00 Euros
Taula rectangular	

FITXA 2.6 - Taules

**T15** **TAULES PER EXTERIOR**



**Espai Unitats** **Terrassa/ P3**  
**2 uts**

**TOTAL: 2 uts**

**DESCRIPCIÓ** Taula rectangular 80x80cm.

**CARACTERÍSTIQUES**

Taula d'alumini extrusionat amb base de fosa d'alumini lacat. Tauler en \*HPL o \*Dekton. Apte per a ús interior i exterior. Color blanc.

T15	
PVP sense IVA	970,00 Euros
Taula quadrada	

**T16** **TAULES PER EXTERIOR**



**Espai Unitats** **Terrassa/ P3**  
**2 uts**

**TOTAL: 2 uts**

**DESCRIPCIÓ** Taula rectangular 80x160cm.

**CARACTERÍSTIQUES**

Taula d'alumini extrusionat amb base de fosa d'alumini lacat. Tauler en \*HPL o \*Dekton. Apte per a ús interior i exterior. Color blanc.

T16	
PVP sense IVA	1370,00 Euros
Taula rectangular	

FITXA 3.1 - Cadires

**C1 CADIRA OPERATIVA**



<b>Espai Unitats</b>	<b>Despatx/ PB</b> 1 ut	<b>Recepció/PB</b> 2 uts.	<b>Metge/P1</b> 1 ut	<b>Infermeria/P1</b> 1 ut.
<b>Espai Unitats</b>	<b>Espai comú de treball/ P3</b> 8 uts.	<b>Direcció/P3</b> 1 ut	<b>Despatxos entrevistes/ P3</b> 3 uts.	

**TOTAL: 17 uts**

**DESCRIPCIÓ** Cadira d'oficina de color negre.

**CARACTERÍSTIQUES**

Cadira d'oficina, amb rodes, de 5 radis, base d'alumini, mecanisme sincro, regulació d'alçada del seient amb pistó de gas, respall amb regulació d'alçada, braços 2D regulable en alçada i amplada. Tela ignífuga color a escollir (normalment negre). Sense capçal. La carcassa interior s'entapissa amb tela a l'elecció del client com pot ser la ignífuga M-1. El seient també està compost per una carcassa interior la missió de la qual és conferir la forma adequada al seient perquè s'adapti a la morfologia de l'usuari. La goma-escumeja del seient és de 55 mm de gruix i amb una densitat de 45 Kg/m<sup>3</sup>.

C1	
PVP sense IVA	514,00 Euros
Cadira operativa	

**C2 CADIRA AMB BRAÇOS**



<b>Espai Unitats</b>	<b>Punt de trobada/PB</b> 16uts.	<b>Despatx/ PB</b> 2 uts.	<b>Metge/P1</b> 2 uts.	<b>Infermeria/P1</b> 2uts.	<b>Rober/ PB</b> 1ut.
<b>Espai Unitats</b>	<b>Direcció/P3</b> 5 uts.	<b>Despatxos entrevistes/ P3</b> 6 uts.	<b>Sala de reunions/ P3</b> 16 uts.		

**TOTAL: 50 uts**

**DESCRIPCIÓ** Cadira apilable amb braços de color blanc.

**CARACTERÍSTIQUES**

Cadira apilable amb braços metàl·lics color blanc, segons formalització i acabats adjunt. Cadira aplilable en 10 unitats, amb braços amb carcassa de polipropilè, color a escollir per la DF, estructura d'acer blanc, de quatre potes. H: 80,4 cm. / A: 58,2 cm. / F: 54 cm. Ha de complir mitjançant certificació la norma UNE EN 13761.

C2	
PVP sense IVA	232,00 Euros
Cadira amb braços	

FITXA 3.2 - Cadires

**C3 CADIRA SENSE BRAÇOS**



<b>Espai Unitats</b>	<b>Menjador/ P2</b> 40 uts.	<b>Control d'accés /P2</b> 1 ut.	<b>Office/P3</b> 6 uts.
<b>Espai Unitats</b>	<b>Polivalent 1/ P4</b> 8 uts.	<b>Aula informàtica/P4</b> 8 uts.	<b>Polivalent 2/ P4</b> 16 uts.

**TOTAL: 79 uts**

**DESCRIPCIÓ** Cadira apilable sense braços de color blanc.

**CARACTERÍSTIQUES**

Cadira apilable sense braços color blanc, segons formalització i acabats adjunt. Cadira aplilable en 10 unitats, amb braços amb carcassa de polipropilè, color a escollir per la DF, estructura d'acer blanc, de quatre potes. H: 80,4 cm. / A: 58,2 cm. / F: 54 cm. Ha de complir mitjançant certificació la norma UNE EN 13761.

C3	
PVP sense IVA	162,00 Euros
Cadira sense braços	

**C4 CADIRA ESPAIS COMUNS/EXTERIOR**



<b>Espai Unitats</b>	<b>Terrassa/ P4</b> 20 uts.
----------------------	--------------------------------

**TOTAL: 20 uts**

**DESCRIPCIÓ** Cadira multifunció. Color blanc

**CARACTERÍSTIQUES**

Cadira extruïda (sense juntes) de polipropilè amb un 30% de fibra de vidre amb tractament anti-estàtic per facilitar neteja. Seient de poliuretà integral de superfície compacte amb taps de polipropilè negres anti-lliscants. Fàcil neteja amb aigua i sabó.

C4	
PVP sense IVA	91,25 Euros
Cadira multifunció	



FITXA 3.3 - Cadires

**C5** **TAMBORET ALT**



**Espai Unitats**

**Aula cuina/ P4  
8 uts.**

**TOTAL: 8 uts.**

**DESCRIPCIÓ** Tamboret de patí amb carcassa de polipropilè

**CARACTERÍSTIQUES**

Tamboret de patí amb carcassa de polipropilè, color a escollir per la DF, estructura d'acer blanca, de patí sense braços. Ha de complir mitjançant certificació la NORMA UNE EN 13761 (P-53).

C5	
PVP sense IVA	180,00 Euros
Cadira sense braços	

**C6** **FILERES DE CADIRES SALA D'ESPERA**

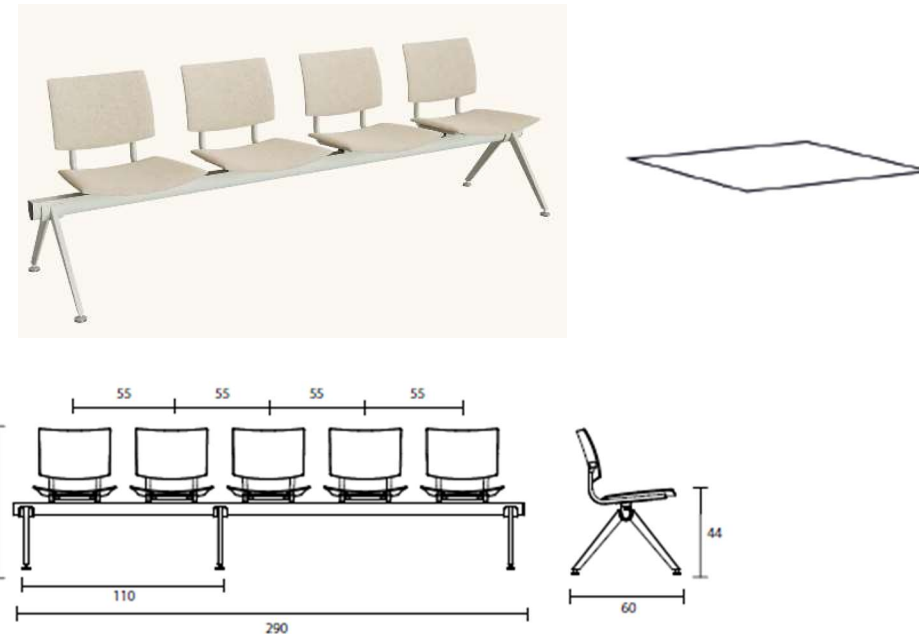

**Espai Unitats**

**Sala d'espera/ PB  
1ut**

**TOTAL: 1ut.**

**DESCRIPCIÓ** Cadires per a sala d'espera de 4 seients + 1 tauleta

**CARACTERÍSTIQUES**

Seient de 4 places i una tauleta. Seient i respallier monocarcassa en polipropilè i fibra de vidre, tauleta de taulell fenòlic de 12mm de gruix en acabat negre. Estructura en acer pintat. Potes en alumini brillant. Per a ús intern.

Mides: 293,5 cm de llarg, 82 cm d'alçada, 45 cm d'alçada del seient i 58 cm de fons.

C6	
PVP sense IVA	1551,00 Euros
Cadira sense braços	

## FITXA 3.4 - Cadires

### C6.1 FILERES DE CADIRES SALA D'ESPERA

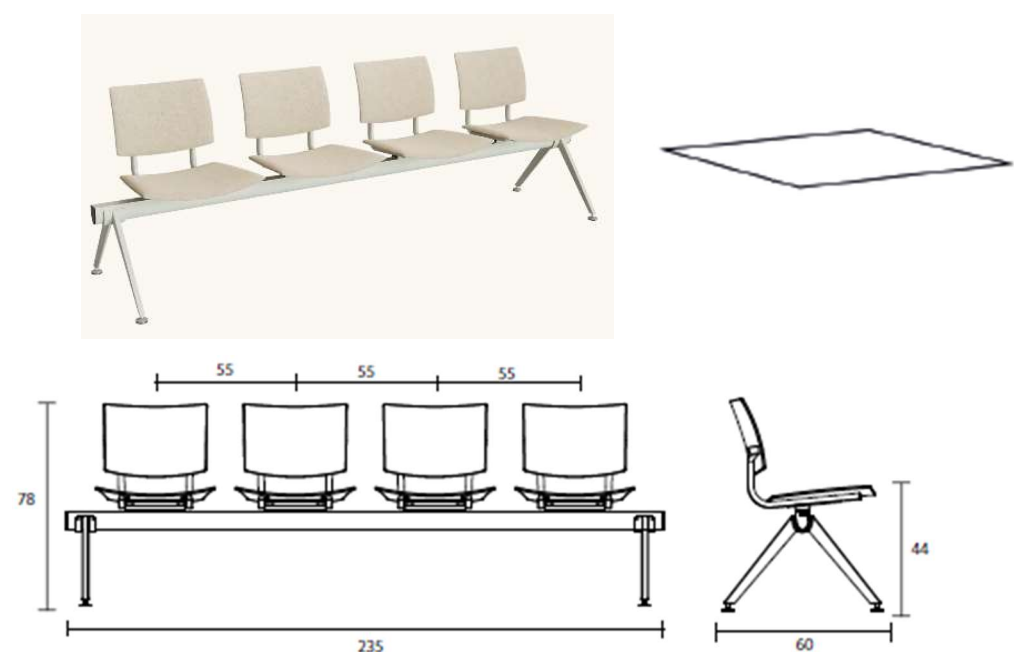

**Espai**  
**Unitats**                      **Sala d'espera/ P1**  
   **1 ut.**

**TOTAL: 1ut.**

**DESCRIPCIÓ**              Cadires per a sala d'espera de 3 seients + 1 tauleta

#### CARACTERÍSTIQUES

Seient de 3 places i una tauleta. Seient i respalller monocarcassa en polipropilè i fibra de vidre, tauleta de taulell fenòlic de 12mm de gruix en acabat negre. Estructura en acer pintat. Potes en alumini brillant. Per a ús intern.  
Mides: 234,5 cm de llarg, 82 cm d'alçada, 45 cm d'alçada del seient i 58 cm de fons.

C6.1	
PVP sense IVA	1242,00 Euros
Cadira sense braços	

### C6.2 FILERES DE CADIRES SALA D'ESPERA

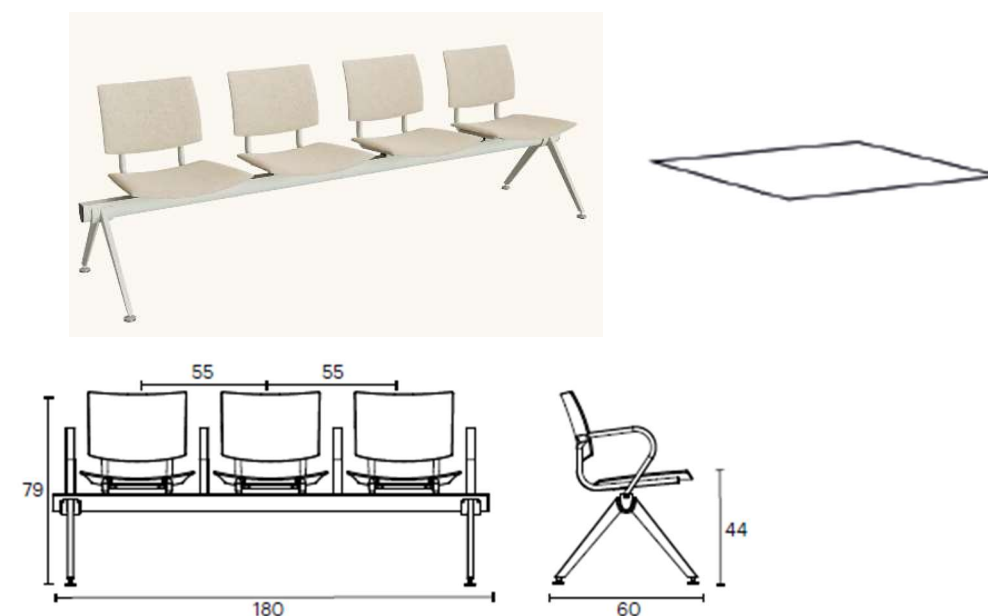

**Espai**  
**Unitats**                      **Sala d'espera/ PB**  
   **1 ut.**

**TOTAL: 1ut.**

**DESCRIPCIÓ**              Cadires per a sala d'espera de 3 seients

#### CARACTERÍSTIQUES

Seient de 3 places. Seient i respalller monocarcassa en polipropilè i fibra de vidre Estructura en acer pintat. Potes en alumini brillant. Per a ús intern.  
Mides: 175,5 cm de llarg, 82 cm d'alçada, 45 cm d'alçada del seient i 58 cm de fons.

C6.2	
PVP sense IVA	918,00 Euros
Cadira sense braços	

## FITXA 3.5 - Cadires

### S1 BUTACA INDIVIDUAL



**Espai Unitats**      **Punt de trobada/ PB**  
10 uts.

**TOTAL: 10 uts.**

**DESCRIPCIÓ**      Butaca individual.

#### CARACTERÍSTIQUES

Butaca amb respall i reposabraços, amb estructura metàl·lica i seient de tela vinílica impermeable, amb protecció antimicrobial, antibacterial y antimicòtica. Facilment netejable, color a definir per DF. Ergonomica. Normatives: d'ingifugació M2 (NFP92503), BS7176crib5 i IMO A652, i les ISO 1421 / 4674 A2 i la UNE 23727-90 1ºR – M2. Resistència a microorganismes: sanitized nº 2428,03.

S1	
PVP sense IVA	1070,00 Euros
Butaca individual.	

### B2 BANC VESTIDORS



<b>Espai Unitats</b>	<b>Vestuari personal homes/ P2</b> 3 uts.	<b>Vestuari personal dones/ P2</b> 3 uts.
	<b>Vestuari personal cuina/ P2</b> 2 uts.	
	<b>TOTAL: 8 uts.</b>	

**DESCRIPCIÓ**      Banc per a vestuari de lames fenòliques.

#### CARACTERÍSTIQUES

Mida 90x43x37. Bancs d'estructura metàl·lica de tub quadrangular de gruix 1.5mm, reforçat, pintada epòxid i assecada a forn a 200º, previ tractament anticorrosiu. Els punts de contacte amb el paviment són de material flexible aïllant, que eviten sorolls, deteriorament del sòl i de la pròpia estructura del banc.

Base de llistons de panell compacte de resines fenòliques termiendurides, 10mm gruix. La superfície d'us totalment llisa, exempta de sortints, capçals de cargols, reblons.

B2	
PVP sense IVA	206,42 Euros
Banc per a vestuari	

FITXA 4.1 - Prestatgeries

**P1 PRESTATGERIA**



**Espai Unitats**      **Consigna/ PB**    **Rober/ P1**    **Magatzem cuina/ P2**  
 4 uts.                      10 uts.                      2 uts.

**TOTAL: 16 uts.**

**DESCRIPCIÓ**      Prestatgeria metàl·lica modular, segons formalització i acabats adjunt.

**CARACTERÍSTIQUES**

Prestatgeria metàl·lica modular de dimensions 100x40x200 cm, amb bastidors formats per dues peces laterals i dues barres d'unió amb sis prestatges i creueta cada dos mòduls . Bastidors perforats cada 20 mm per la regulació dels nivells de càrrega i bases de plàstic per a un millor recolzament i protecció del paviment. Acabat amb pintura epoxi de color gris i prestatges clipats.

P1	
PVP sense IVA	238,00 Euros
Prestatgeria metàl·lica	

**P2 PRESTATGERIA**



**Espai Unitats**      **Consigna/ PB**    **Rober/ P1**  
 3 uts.                      6 uts.

**TOTAL: 9 uts.**

**DESCRIPCIÓ**      Prestatgeria metàl·lica modular, segons formalització i acabats adjunt.

**CARACTERÍSTIQUES**

Prestatgeria metàl·lica modular de dimensions 100x60x200 cm, amb bastidors formats per dues peces laterals i dues barres d'unió amb sis prestatges i creueta cada dos mòduls . Bastidors perforats cada 20 mm per la regulació dels nivells de càrrega i bases de plàstic per a un millor recolzament i protecció del paviment. Acabat amb pintura epoxi de color gris i prestatges clipats.

P2	
PVP sense IVA	304,00 Euros
Prestatgeria metàl·lica	

## FITXA 4.2 - Prestatgeries

### P3 PRESTATGERIA



**Espai Unitats**      **Rober/ P1**    **Magatzem cuina/ P2**    **Magatzem/ P3**  
 1 ut.                      2 uts.                      1 ut.

**TOTAL: 4 uts.**

**DESCRIPCIÓ**      Prestatgeria metàl·lica modular, segons formalització i acabats adjunt.

#### CARACTERÍSTIQUES

Prestatgeria metàl·lica modular de dimensions 150x40x200 cm, amb bastidors formats per dues peces laterals i dues barres d'unió amb sis prestatges i creueta cada dos mòduls . Bastidors perforats cada 20 mm per la regulació dels nivells de càrrega i bases de plàstic per a un millor recolzament i protecció del paviment. Acabat amb pintura epoxi de color gris i prestatges clipats.

P3	
PVP sense IVA	385,00 Euros
Prestatgeria metàl·lica	

### P4 PRESTATGERIA



**Espai Unitats**      **Bugaderia/ PB**  
 1 ut

**TOTAL: 1 uts.**

**DESCRIPCIÓ**      Prestatgeria metàl·lica modular baixa, segons formalització i acabats adjunt.

#### CARACTERÍSTIQUES

Prestatgeria metàl·lica modular de dimensions 100x30x120 cm, amb bastidors formats per dues peces laterals i dues barres d'unió amb sis prestatges i creueta cada dos mòduls . Bastidors perforats cada 20 mm per la regulació dels nivells de càrrega i bases de plàstic per a un millor recolzament i protecció del paviment. Acabat amb pintura epoxi de color gris i prestatges clipats.

P4	
PVP sense IVA	140,00 Euros
Prestatgeria metàl·lica baixa	



## FITXA 5.1 – Accessoris generals

### G1 PAPERERA 12L



<b>Espai Unitats</b>	<b>Despatx/ PB</b> 1 ut.	<b>Recepció/ PB</b> 1 ut.	<b>Bugaderia/ PB</b> 1 ut.	<b>Punt de trobada/ PB</b> 2 uts.	
<b>Espai Unitats</b>	<b>Metge/ P1</b> 1 ut.	<b>Infermeria/ P1</b> 1 ut.	<b>Rober/ P1</b> 2 ut.	<b>Espai comú treball/ P3</b> 4 uts.	<b>Direcció/P3</b> 1 ut.
<b>Espai Unitats</b>	<b>Despatxos entrevistes/ P3</b> 3 ut.		<b>Arxiu/ P3</b> 2 uts.	<b>Sala de reunions/P3</b> 2uts.	
<b>Espai Unitats</b>	<b>Aula d'informàtica/P4</b> 2 uts.				

**TOTAL: 23 uts.**

**DESCRIPCIÓ** Paperera metàl·lica 12L.

#### CARACTERÍSTIQUES

Paperera metàl·lica rodona amb nanses de dimensions 21 cm de diàmetre i 32 d'alçada , capacitat 12 litres.

G1	
PVP sense IVA	27,45 Euros
Parera rodona	

### G2 CUBELL SANITARI



<b>Espai Unitats</b>	<b>Lavabo 1/ PB</b> 1 ut.	<b>Lavabo 2/ PB</b> 1 ut.	<b>Dutxes homes/ P1</b> 5 uts.	<b>Dutxes dones/ P1</b> 3 uts.	
<b>Espai Unitats</b>	<b>Lavabo/ P1</b> 1 ut.	<b>Vestuari homes/P2</b> 2 uts.	<b>Vestuari dones/P2</b> 2 uts.	<b>Vestuari cuina/P2</b> 1 ut.	
<b>Espai Unitats</b>	<b>Lavabo 1/ P2</b> 1 ut.	<b>Lavabo 2/ P2</b> 2 uts.	<b>Lavabo/P3</b> 2 uts.	<b>Lavabo 1/ P4</b> 2 uts.	<b>Lavabo 2/ P4</b> 2 uts.

**TOTAL: 25 uts.**

**DESCRIPCIÓ** Cubell sanitari push-open d'acer inoxidable.

#### CARACTERÍSTIQUES

Cubell sanitari push-open d'acer inoxidable de dimensions de 20 cm de diàmetre, 40 cm d'alçada i 10 litres de capacitat.

G2	
PVP sense IVA	66,01 Euros
Cubell sanitari	

FITXA 5.2 – Accessoris generals

**G3 PAPERERA 20L**



**Espai Unitats**      **Punt de trobada/ PB** 3 uts.      **Menjador/ P2** 2 uts.      **Terrassa/ P4** 2 uts.      **Terrassa/ P5** 2 uts.

**Espai Unitats**      **Neteja i mant./ P1** 1 ut.      **Office/ P3** 1 ut.      **Consigna/PB** 1 ut.

**TOTAL: 12 uts.**

**DESCRIPCIÓ**      Paperera de 20L.

**CARACTERÍSTIQUES**

Paperera de xapa inoxidable AISI 304L de 0.8mm de gruix pintada a l'epòxid de color blanc mate, amb capacitat per 20L. Part inferior amb nanses d'acer zincat i cara interior de base reticulada i nervada i exterior, llisa amb 4 cavitats per a col·locació de 4 tapes de goma anti-lliscant.

G3	
PVP sense IVA	130,00 Euros
Paperera de 20L	

**G4 CARRO BUGADERIA**



**Espai Unitats**      **Bugaderia/ PB** 1 ut.      **Rober/ P1** 4 uts.

**TOTAL: 5 uts.**

**DESCRIPCIÓ**      Carro de bugaderia, segons formalització i acabats adjunt..

**CARACTERÍSTIQUES**

Carro de bugaderia d'acer galvanitzat de dimensions exteriors 80x120x180 cm, amb una porta frontal amb frontisses plegables, amb dues rodes fixes i dues rodes giratòries, de 10 cm de diàmetre de polipropilè.

G4	
PVP sense IVA	735,00 Euros
Carro bugaderia	

## FITXA 5.3 – Accessoris generals

### G5 CONJUNT LLITERA I TAMBORET



<b>Espai</b>	<b>Metge/ P1</b>	<b>Infermeria/ P1</b>
<b>Unitats</b>	<b>1 ut.</b>	<b>1 uts.</b>

**TOTAL: 2 uts.**

**DESCRIPCIÓ** Conjunt de llitera, tamboret i escaleta d'atenció sanitària, segons formalització i acabats adjunt.

#### CARACTERÍSTIQUES

Conjunt de llitera, tamboret i escaleta d'atenció sanitària:

- Llitera ATM de tractament, fixa i reforçada de dues seccions, alçada fixa, respall abatible manual, de dimensions 194x70x75 cm amb porta-rotlles de paper incorporat.
- Tamboret cromat, seient ergonòmic entapissat en polipell negra i base cromada amb rodes, alçada regulable amb pistó.
- Escaleta cromada d'un sol graó.

G5	
PVP sense IVA	1.008,12 Euros
Conjunt de llitera, tamboret i escaleta	

### G7 PERXA INDIVIDUAL



<b>Espai</b>	<b>Lavabo 1/ PB</b>	<b>Lavabo 2/ PB</b>	<b>Dutxes homes/ P1</b>	<b>Dutxes dones/ P1</b>
<b>Unitats</b>	<b>1 ut.</b>	<b>1 ut.</b>	<b>9 uts.</b>	<b>3 uts.</b>

<b>Espai</b>	<b>Lavabo/ P1</b>	<b>Vestuari homes/P2</b>	<b>Vestuari dones/P2</b>
<b>Unitats</b>	<b>1 ut.</b>	<b>1 uts.</b>	<b>1 uts.</b>

<b>Espai</b>	<b>Lavabo 1/ P2</b>	<b>Lavabo 2/ P2</b>	<b>Lavabo/P3</b>	<b>Lavabo 1/ P4</b>	<b>Lavabo 2/ P4</b>
<b>Unitats</b>	<b>1 ut.</b>	<b>1 uts.</b>	<b>1 uts.</b>	<b>1 uts.</b>	<b>1 uts.</b>

**TOTAL: 22 uts.**

**DESCRIPCIÓ** Perxa individual, segons formalització i acabats adjunt.

#### CARACTERÍSTIQUES

Peça individual amb dues perxes. D'acer inoxidable de diàmetre 55 cm i profunditat 60 mm.

G7	
PVP sense IVA	13,95 Euro
Perxa individual	

FITXA 5.4 – Accessoris generals

**G8** **PENJADOR DE PEU**



<b>Espai Unitats</b>	<b>Metge/ P1</b> 1 ut.	<b>Infermeria/ P1</b> 1 ut.	
<b>Espai Unitats</b>	<b>Direcció/P3</b> 1 ut.	<b>Sala de reunions/P3</b> 1 uts.	<b>Espai comú de treball/ P3</b> 2 uts.

**TOTAL: 6 uts.**

**DESCRIPCIÓ** Penjador de peu.

**CARACTERÍSTIQUES**

Penjador de peu amb estructura i base metàl·lica d'acer, acabat pintat amb pols de color blanc. Base de 36cm de diàmetre. 5Penjadors fabricats en acer cromat doblegat.

G8	
PVP sense IVA	124,72 Euros
Penjador de peu	

**G9** **PENJADOR DE PARET**



<b>Espai Unitats</b>	<b>Menjador/ P2</b> 2 uts.	
<b>Espai Unitats</b>	<b>Polivalent 1/ P4</b> 1 ut.	<b>Polivalent 2/ P4</b> 1 ut.

**TOTAL: 4 uts.**

**DESCRIPCIÓ** Penjador mural d'acer.

**CARACTERÍSTIQUES**

Conjunt de penjador mural d'acer fet d'una peça, resistent, antivandàlic i apilable. Longitud total de 990mm amb 7 unitats. Acabat amb pintura en pols, color gris a definir. Col·locar a 1.60m des de la cota d'acabat de paviment.

G9	
PVP sense IVA	90,00 Euros
Penjador mural	

FITXA 5.5 – Accessoris generals

**G10 TAULER D'ANUNCIS**



**G11 – G11.1 PISSARRA BLANCA**



**Espai Unitats**  
 Punt de trobada/ PB 1 ut.  
 Menjador/ P2 1 ut.  
 Polivalent 1/ P4 1 ut.  
 Polivalent 2/ P4 1 ut.

**Espai Unitats**  
 Sala de reunions/ P3 G11.1 - 1 ut.  
 Polivalent 1/ P4 G11- 1 ut.  
 Polivalent 2/ P4 G11- 1 ut.

**Espai Unitats**  
 Aula d'informàtica/ P4 G11.1 - 1 ut.  
 Aula cuina/ P4 G11.1- 1 ut.

**TOTAL: 4 uts.**

**TOTAL: G11 – 2 uts. / G11.1 – 3 uts.**

**DESCRIPCIÓ** Tauler d'anuncis, segons formalització i acabats adjunt.

**DESCRIPCIÓ** Pissarra blanca antireflectant.

**CARACTERÍSTIQUES**

Tauler d'anuncis, de dimensions 100x200 cm, amb base de suro entapissada amb tela de malla ignífuga M1, emmarcada amb perfil d'alumini anoditzat plata mat i cantells arrodonits.

**CARACTERÍSTIQUES**

Pissarra blanca antireflectant emmarcada al biaix amb perfil d'alumini anoditzat en color plata mat, de dimensions 150x100cm / 120x100cm, amb superfície magnètica d'acer vitrificat a 800 °, amb garantia de per vida, retolable en sec. Inclou caixetí reposa retoladors de 30 cm amb suport d'alumini. Per penjar.

G10	
PVP sense IVA	186,64 Euros
Tauler d'anuncis	

G11	
PVP sense IVA	284,84 Euros
Pissarra blanca 150x100	
G11.1	
PVP sense IVA	201,89 Euros
Pissarra blanca 120x100	

FITXA 5.6 – Accessoris generals

**G12** **RECIPIENTS MODULARS DE RECICLATGE**



<b>Espai Unitats</b>	<b>Aula cuina/ P4</b> 1 ut.	<b>Polivalent 1/ P4</b> 1 ut.	<b>Polivalent 2/ P4</b> 1 ut.
<b>Estai</b>	<b>Punt de trobada</b> 1 ut.		
<b>TOTAL: 4 ut.</b>			
<b>DESCRIPCIÓ</b>	Sistema de recipients modulars per separar materials, segons formalització i acabats adjunt. 70x75x35cm 120L		

**CARACTERÍSTIQUES**

Contenedor de reciclatge metàl·lic pintat epoxi blanc o antracita de 120 litres de 3 residus, paperera amb tapa abatible amb 3 anells interiors per a subjecció de les bosses de plàstic. Tapa superior amb vinils de colors per a la diferenciació dels residus. Ideal per a oficines, espais públics amb gran trànsit de persones.

G12	
PVP sense IVA	457,07 Euros
Recipients modulars	

**G18** **ESCOMBRETA WC**



<b>Espai Unitats</b>	<b>Lavabo 1/ PB</b> 1 ut.	<b>Lavabo 2/ PB</b> 1 ut.	<b>Dutxes homes/ P1</b> 3 uts.	<b>Dutxes dones/ P1</b> 2 uts.
<b>Espai Unitats</b>	<b>Lavabo/ P1</b> 1 ut.	<b>Vestuari homes/P2</b> 1 ut.	<b>Vestuari dones/P2</b> 1 ut.	
<b>Espai Unitats</b>	<b>Lavabo 1/ P2</b> 1 ut.	<b>Lavabo 2/ P2</b> 1 uts.	<b>Lavabo/P3</b> 1 uts.	<b>Lavabo 1/ P4</b> 1 uts.
			<b>Lavabo 2/ P4</b> 1 uts.	

**TOTAL: 15 uts.**

**DESCRIPCIÓ** Escombreta WC.

**CARACTERÍSTIQUES**

Escombreta de bany d'acer Aisi304 amb tapa plana acabat satinat, escombreta interior en color negre. Interior de polipropilè negre. Mides H390mm x 90mm de diàmetre..

G18	
PVP sense IVA	47,04 Euros
Escombreta WC	



## FITXA 5.7 – Accessoris generals

G19 - G19.1

CORTINES SCREEN

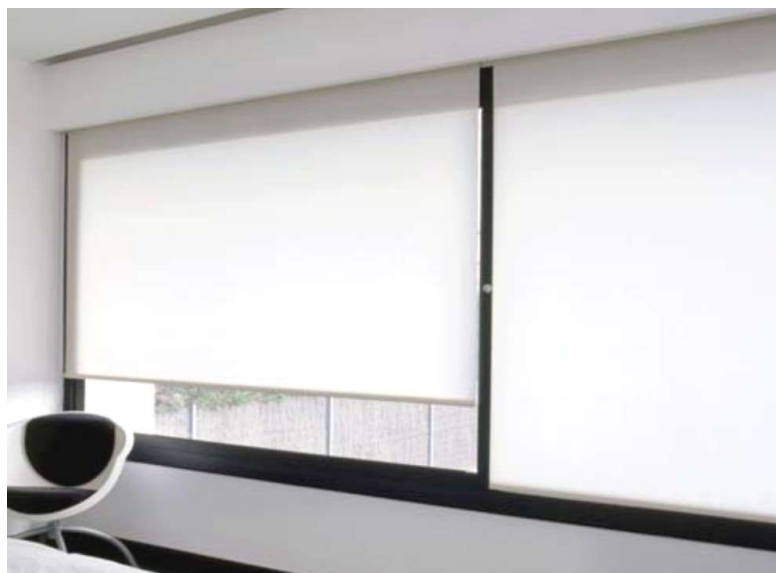

**Espai Unitats** Polivalent 1/ P4  
G19 2 uts. / G19.1 1ut.

**TOTAL:** G19 - 2 uts. / G19.1 - 1 ut.

**DESCRIPCIÓ** Cortines screen.

### CARACTERÍSTIQUES

Cortines screen per a sala de projecció. Teixit Foscurit **100% opac**, Color Blanc. Ignífug. Mides 167x210cm i 170x210cm . Suport d'alumini. Costat d'acondicionament esquerra. Caiguda del teixit endavant dal tub (CD). Contrapès. Color del mecanisme; Blanc 9010.

G19	
PVP sense IVA	369.34 Euros
Cortines screen 167X210cm	

G19.1	
PVP sense IVA	376.00 Euros
Cortines screen 170X210cm	

G20

PARAIGÜER



**Espai Unitats** Recepció / PB  
1 ut.

**TOTAL:** 1 ut.

**DESCRIPCIÓ** Paraigüer metàl·lic per paraigües llargs i curts. 88 X 43,5cm

### CARACTERÍSTIQUES

Paraigüer de construcció metàl·lica de gran capacitat per a paraigües llargs i plegables. Conté dos espais segons la mida. Disposa de cubeta inox o cataforesi resistent a l'aigua. Disponible en blanc i antracita.

G20	
PVP sense IVA	150,00 Euros
Paraigüer metàl·lic Cilíndric	

FITXA 5.8 – Accessoris generals

**G21 CORTINES SCREEN**

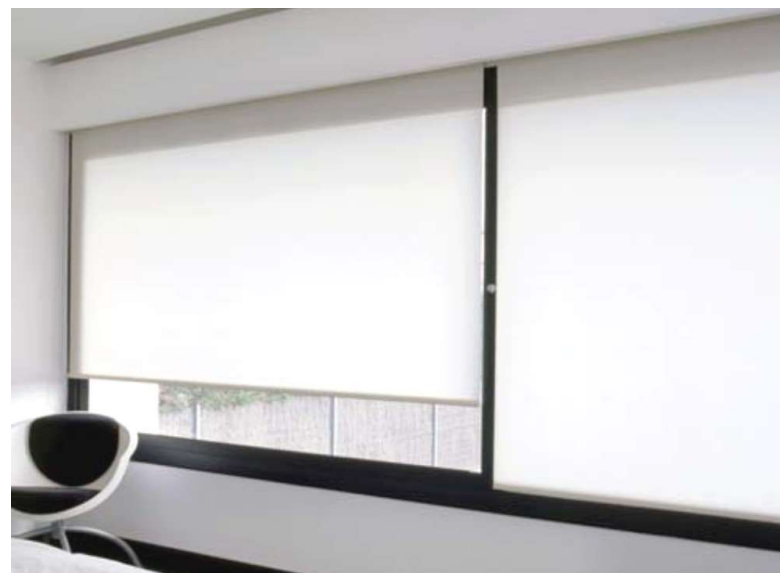

**Espai Unitats**      **Dutxes homes/ P1**    **Metge/P1**    **Infermeria/P1**  
 4 uts.                      1 ut.                      1 ut.

**TOTAL: 6 uts.**

**DESCRIPCIÓ**      Cortines screen.

**CARACTERÍSTIQUES**

Cortines screen per a sala de projecció. Teixit translúcid, Color Blanc. Ignífug. Mida 171x253cm. Suport d'alumini. Costat d'acondicionament esquerra. Caiguda del teixit endavant dal tub (CD). Contrapès. Color del mecanisme; Blanc 9010.

<b>G21</b>	
PVP sense IVA	416,02 Euros
Cortines screen 171X253cm	

**G22 CORTINES SCREEN**

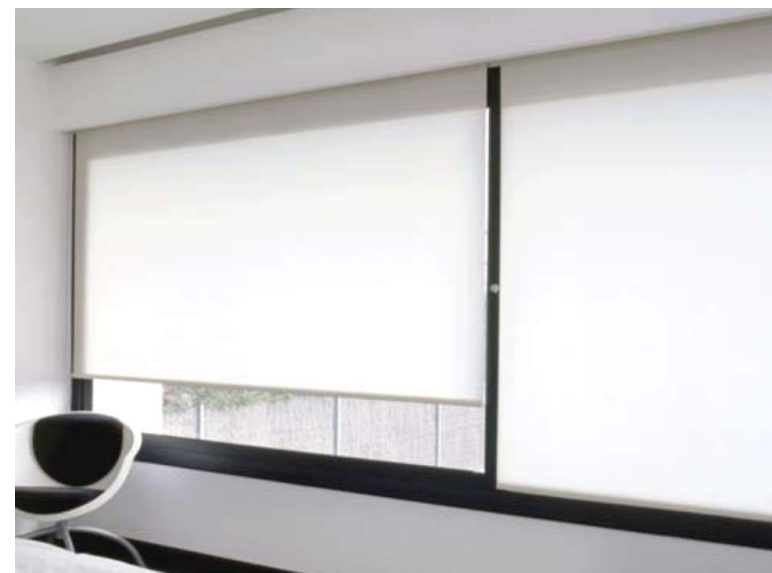

**Espai Unitats**      **Cuina/ P2**    **Menjador/P2**    **Espai comú de treball/P3**  
 1 ut.                      5 uts.                      2 uts.

**Espai Unitats**      **Direcció/ P3**    **Office/P3**  
 1 ut.                      1 ut.

**TOTAL: 10 uts.**

**DESCRIPCIÓ**      Cortines screen.

**CARACTERÍSTIQUES**

Cortines screen per a sala de projecció. Teixit translúcid, Color Blanc. Ignífug. Mida 171x193cm. Suport d'alumini. Costat d'acondicionament esquerra. Caiguda del teixit endavant dal tub (CD). Contrapès. Color del mecanisme; Blanc 9010.

<b>G22</b>	
PVP sense IVA	317,36 Euros
Cortines screen 171X193cm	

FITXA 5.9 – Accessoris generals

G23

CORTINES SCREEN



<b>Espai</b>	<b>Dutxes dones/ P1</b>	<b>Passadís/P1</b>	<b>Bany personal dones/P2</b>
<b>Unitats</b>	<b>1 ut.</b>	<b>1 ut.</b>	<b>1 ut.</b>

<b>Espai</b>	<b>Passadís/P2</b>
<b>Unitats</b>	<b>1 ut.</b>

**TOTAL: 4 uts.**

**DESCRIPCIÓ** Cortines screen.

**CARACTERÍSTIQUES**

Cortines screen per a sala de projecció. Teixit translúcid, Color Blanc. Ignífug. Mida 110x200cm. Suport d'alumini. Costat d'acondicionament esquerra. Caiguda del teixit endavant dal tub (CD). Contrapès. Color del mecanisme; Blanc 9010.

G23

PVP sense IVA	211.55 Euros
Cortines screen 110X200cm	

G24

CORTINES SCREEN



<b>Espai</b>	<b>Dutxes dones/ P1</b>	<b>Vestuari personal/P2</b>
<b>Unitats</b>	<b>1 ut.</b>	<b>1 ut.</b>

**TOTAL: 2 uts.**

**DESCRIPCIÓ** Cortines screen.

**CARACTERÍSTIQUES**

Cortines screen per a sala de projecció. Teixit translúcid, Color Blanc. Ignífug. Mida 140x140cm. Suport d'alumini. Costat d'acondicionament esquerra. Caiguda del teixit endavant dal tub (CD). Contrapès. Color del mecanisme; Blanc 9010.

G24

PVP sense IVA	188.47 Euros
Cortines screen 140X140cm	

FITXA 5.10 – Accessoris generals

G25 – G25.1

CORTINES SCREEN



<b>Espai</b>	<b>Sala de reunions/ P3</b>	<b>Polivalent 2/P4</b>
<b>Unitats</b>	<b>G25-2 ut. G25.1-1ut.</b>	<b>G25-2 ut. G25.1-1ut</b>

**TOTAL:G25- 4 uts / G25.1-2uts.**

**DESCRIPCIÓ** Cortines screen.

**CARACTERÍSTIQUES**

Cortines screen per a sala de projecció. Teixit Foscurit **100% opac**, Color Blanc. Ignífug. Midas 110x130cm i 140x130cm . Suport d'alumini. Costat d'acondicionament esquerra. Caiguda del teixit endavant dal tub (CD). Contrapès. Color del mecanisme; Blanc 9010.

G25	
PVP sense IVA	137.51 Euros
Cortines screen 110X130cm	

G25.1	
PVP sense IVA	188.47 Euros
Cortines screen 140X130cm	

G30

DISPENSADORS DE PAPER HIGIÈNIC INDUSTRIAL



<b>Espai</b>	<b>Lavabos/ PB</b>	<b>Dutxes homes/P1</b>	<b>Dutxes dones/P1</b>	<b>Lavabo personal/P1</b>
<b>Unitats</b>	<b>2 uts.</b>	<b>3 uts.</b>	<b>2 uts.</b>	<b>1 ut.</b>

<b>Espai</b>	<b>Vestuari per. homes/P2</b>	<b>Vestuari per. dones/P2</b>	<b>Lavabo pers ateses/P2</b>
<b>Unitats</b>	<b>1 ut.</b>	<b>1 ut.</b>	<b>2 uts.</b>

<b>Espai</b>	<b>Lavabo personal/ P3</b>	<b>Lavabo persones ateses /P4</b>
<b>Unitats</b>	<b>1ut.</b>	<b>2 uts.</b>

**TOTAL: 15 uts.**

**DESCRIPCIÓ** Dispensadors de paper higiènic industrial

**CARACTERÍSTIQUES**

Dispensador de paper higiènic circular manual per adossar a la paret, apte per a rotllo industrial. Admet rotlles de paper de diàmetre màxim 230 mm. Disseny actual i d'avantguarda, concebut per tenir una llarga vida útil i ser antivandàlic. Adequat per a lavabos de freqüència de pas alta.

G30	
PVP sense IVA	43.90 Euros
Dispensadors de paper higiènic industrial	

FITXA 5.11 – Accessoris generals

**G31 DISPENSADOR DE SABÓ LÍQUID D'ACCIONAMENT MANUAL**



<b>Espai Unitats</b>	<b>Lavabos/ PB</b> 2 uts.	<b>Dutxes homes/P1</b> 3 uts.	<b>Dutxes dones/P1</b> 3 uts.	<b>Lavabo personal/P1</b> 1 ut.
<b>Espai Unitats</b>	<b>Vestuari per. homes/P2</b> 1 ut.	<b>Vestuari per. dones/P2</b> 1 ut.	<b>Lavabo persones ateses/P2</b> 2 uts.	
<b>Espai Unitats</b>	<b>Lavabo personal/ P3</b> 1ut.	<b>Lavabo persones ateses /P4</b> 2 uts.		

**TOTAL: 16 uts.**

**DESCRIPCIÓ** Dosificador de sabó líquid

**CARACTERÍSTIQUES**

Dosificador de sabó líquid de 1,5 L de capacitat, fabricat en acer inoxidable AISI 304, de 0,8 mm de gruix, per instal·lar directament a la paret i d'accionament manual mitjançant un polsador. Vàlid per a instal·lacions de trànsit elevat i per a ús públic. Dispensa sabó líquid o gels hidroalcohòlics. Muntatge a la paret a través de quatre cargols d'acer inoxidable Ø4 mm (subministrats) amb els corresponents tacs de plàstic de Ø 6mm (també subministrats).

G31	
PVP sense IVA	91.00 Euros
Dispensador de sabó líquid d'accionament manual	

**G32 ASSECADOR DE MANS AUTOMÀTIC**



<b>Espai Unitats</b>	<b>Lavabos/ PB</b> 2 uts.	<b>Dutxes homes/P1</b> 3 uts.	<b>Dutxes dones/P1</b> 3 uts.
<b>Espai Unitats</b>	<b>Lavabo persones ateses/P2</b> 2 uts.		<b>Lavabo persones ateses /P4</b> 2 uts.

**TOTAL: 12 uts.**

**DESCRIPCIÓ** Assecador de mans automàtic amb carcassa d'acer, acabat blanc

**CARACTERÍSTIQUES**

Assecador de mans és energèticament molt eficient i sostenible, proporcionant grans estalvis energètics i un assecat de les mans ultraràpid. Molt adequada per a llocs d'elevada freqüència de pas. Motor de potència ajustable que permet regular el consum energètic (entre 420 i 1.500W) i que proporciona una velocitat màxima de sortida d'aire de 325 Km/h que eixuga les mans entre els 10 i els 15 segons. Presenta un dels nivells sonors més baixos del mercat (67 dBA en mode ECO). Se subministra de sèrie amb tots els elements per fixar-ho a una paret de maó.

G32	
PVP sense IVA	301.00 Euros
Assecador de mans automàtic amb carcassa d'acer, acabat blanc	

FITXA 5.12 – Accessoris generals

**G33 ASSECADOR DE MANS AUTOMÀTIC**



**Espai Unitats** Lavabo personal/P1 1 ut. Vestuari per. dones/ P2 1 ut. Vestuari per. homes/ P2 1 ut.

**Espai Unitats** Lavabo personal/P3 1 ut.

**TOTAL: 4 uts.**

**DESCRIPCIÓ** Dispensador de paper tovallola plegat manual d'acer acabat blanc, per adossar a paret.

**CARACTERÍSTIQUES**

Dispensador de paper de tovallola plegada manual, per adossar a paret, disseny compacte, robust i anti-vandàlic aquests dispensadors de paper estan dissenyats per ser instal·lats en qualsevol tipus de neteja pública. Models pensats per a un ús més eficient del paper. Model apte per albergar entre 400 i 600 fulls de paper tovallola C/Z. Se subministren amb clau especial d'obertura i amb els cargols i tacs per muntar-los a la paret.

G33  
 PVP sense IVA 51.90 Euros  
 Dispensador de paper tovallola plegat manual d'acer acabat blanc

**G34 RENTAMANS COL·LECTIU AMB 3 POLSADORS I CANELLES**



**Espai Unitats** Mejador/P2 1 ut.

**TOTAL: 1 ut.**

**DESCRIPCIÓ:** Rentamans col·lectiu barreja freda-calenta amb 3 polsadors i canelles

**CARACTERÍSTIQUES**

Rentamans col·lectiu barreja freda-calenta amb 3 polsadors i canelles - 1500x450x190 mm  
 Carcassa/disseny d'acer inoxidable. Dimensions del producte (AL x AN x P): 19 x 150 X 45 cm  
 Dotat de vàlvula de desguàs. Construcció en acer inoxidable 18/10 AISI 304. Dotat de vàlvula de desguàs. Per a la seva instal·lació, en banys, vestuaris, col·lectivitats. Amb 3 canelles giratoris i polsadors temporitzats de genoll. Amb mesclador aigua freda-calent.

G34  
 PVP sense IVA 565.00 Euros  
 Rentamans col·lectiu barreja freda-calenta amb 3 polsadors i canelles



## FITXA 5.13 – Accessoris generals

<b>G40</b>	<b>PARA-SOL SEMIAUTOMÀTIC</b>
------------	-------------------------------

**Espai Unitats**                      **Terrassa/P4**  
**2 ut.**

**TOTAL: 2 uts.**

**DESCRIPCIÓ**                      Para-sol semiautomàtic.

### CARACTERÍSTIQUES

Para-sol semiautomàtic amb eix de transmissió autorretractil.

Vela: Color: blanc a definir per DF - Mida Eix: 6024mm - Amplada espelma: 6024mm  
Extensió: 3930mm - Àrea: 22,6m<sup>2</sup>. Dimensió de muntatge de la vela: AB 6024, BC 4510, CD 3479, AD 4622 mm. Dimensió diagonal de la vela: AC 6411, BD 6518 mm

#### Maquinari:

- El sistema de para-sol inclou tot l'equipament enrotllable com: Perfil de l'eix, connectors i rodaments. Així com els cargols, perns amb xaveta, coberta de l'eix altament polida i tub coberta de l'eix i motor tubular sense ràdio. Mida Eix: 6024mm - Dimensions de muntatge: (1): AB 6144, BC 4535, CD 3479, AD 4632 mm

Diagonal: AC 6437, BD 6580 mm. Inclou instal·lació de la vela.

- Sensor de sol/vent. Requereix connexió per cable d'alimentació; el senyal es transfereix sense fils. Pels nous sistemes Centronic+ bidireccionals.

- Transmissor manual de 16 canals (bidireccional). Recàrrec per motor amb control remot SF90+.

-Cable d'alimentació blanc de 2 m. Cable de motor sense PVC. Cable d'alimentació blanc endollable de 2 m. Cable de connexió blanc endollable de 2 m per a motors Becker.

#### Suports:

- Suport de paret per a sistema CS: Suport de paret quadrat per a sistema CS amb orificis de Ø14 mm. 150 x 156 x 6 mm - acer inoxidable

- Piló d'alumini anoditzat L=3000 m ZT:1000. Pal d'alumini anoditzat amb sistema de tensatge. Longitud: 3000 mm. Extensió: 7200 mm.

Longitud: 2500 mm - Placa de base pel pal d'alumini RAL 9007, fabricada en acer amb recobriments en pols; Ø300 m / Grossor: 8 mm; Inclinator: 10°. El pal s'insereix i es fixa amb el cargol inclòs.

Angle: 10



G40

PVP sense IVA

11.560,51 Euros

**FITXA 6.1 – Electrodomèstics**

**E1 TELEVISIÓ DE LED 55"**



**Espai Unitats Polivalent 1 i 2 /P4 2 uts. Aula cuina/P4 1 ut.**

**TOTAL: 3 uts.**

**DESCRIPCIÓ** Televisió Led 55".

**CARACTERÍSTIQUES**

E1 Smart TV Q65A QLED UHD 138 cm 55" 4K, processador QLED 4K amb intel·ligència artificial(IA), 100% volum de color, Quantum HDR10+, Q-Symphony, Multi View, amb suport estàndard deparet fixat mecànicament, muntada i connectada.

E1	
PVP sense IVA	1.266,67 Euros
Televisió Led 55".	

**E1.1 TELEVISIÓ DE LED 65"**



**Espai Unitats Punta de trobada/PB 1 ut. Sala de reunions/P3 1 uts.**

**TOTAL: 2 uts.**

**DESCRIPCIÓ** Televisió Led 65"

**CARACTERÍSTIQUES**

E1 Smart TV Q65A QLED UHD 138 cm 65" 4K, processador QLED 4K amb intel·ligència artificial(IA), 100% volum de color, Quantum HDR10+, Q-Symphony, Multi View, amb suport estàndard deparet fixat mecànicament, muntada i connectada.

E1.1	
PVP sense IVA	1299.00 Euros
Televisió Led 65".	

**FITXA 6.2 – Electrodomèstics**

**E2 SUPORT PER TV**



**Espai Unitats**      **Punta de trobada/PB** 1 ut.      **Sala de reunions/P3** 1 uts.      **Polivalent 1 i 2 /P4** 2 uts.

**Espai Unitats**      **Aula cuina/P4** 1 ut.

**TOTAL: 5 ut.**

**DESCRIPCIÓ**      Suport per televisió.

**CARACTERÍSTIQUES**

Suport mural per televisió Led amb braç lateral a 90 graus.

<b>E2</b>	
PVP sense IVA	146,26 Euros
Suport per TV	

**E3 FORN MULTIFUNCIÓ**



**Espai Unitats**      **Aula cuina/P4** 1 ut.

**TOTAL: 1 uts.**

**DESCRIPCIÓ**      Forn multifunció integrable d'acer inoxidable i vidre negre, segons formalització acabats adjunt.

**CARACTERÍSTIQUES**

Forn multifunció integrable d'acer inoxidable i vidre negre. Amb neteja a vapor. La temperatura a l'interior del forn arriba als 150°C només en 3 minuts. Controls tàctils amb sensors.

<b>E3</b>	
PVP sense IVA	687,00 Euros
Forn multifunció	

FITXA 6.3 – Electrodomèstics

**E4** **FRIGORÍFIC MULTIFUNCIÓ**



**Espai Unitats** **Aula cuina/P4** **Office/P3**  
**1 uts.** **1 ut.**

**TOTAL: 2 uts.**

**DESCRIPCIÓ** Frigorífic pels usos assignats, segons formalització i acabats adjunt.

**CARACTERÍSTIQUES**

Frigorífic pels usos assignats, de 1772.0 x 541.0 x 548.0 mm, classificació energètica A/F, de lliure instal·lació control mecànic, llum interior, descongelació manual, termòstat i potes davanteres regulables, amb dos portes, una del frigorífic i l'altre del congelador a la part inferior. Capacitat total de 265L bruts.. Regulació de la temperatura, independent pel frigorífic i el congelador. El sistema Air Flow manté un flux estable d'aire a l'interior del frigorífic que garanteix la mateixa temperatura en tots els compartiments. La tecnologia No Frost monitora constantment el nivell d'humitat en el refrigerador, assegurant que no hi hagi escarxa a l'interior. Interior inferior regulable amb quatre safates de vidre de seguretat i calaix transparent.

E4	
PVP sense IVA	789,00 Euros
Frigorífic multifunició	

**E5** **FRIGORÍFIC**



**Espai Unitats** **Metge/P1** **Infermeria/P1**  
**1 ut.** **1 ut.**

**TOTAL: 2 uts.**

**DESCRIPCIÓ** Frigorífic per ús mèdic, segons formalització i acabats adjunt

**CARACTERÍSTIQUES**

Frigorífic pels usos assignats, de 82x60,1x55,0 cm, color blanc, classificació energètica A++, de lliure instal·lació control mecànic, llum interior, descongelació manual, termòstat i potes davanteres regulables, amb capacitat total de 139 litres bruts, interior regulable amb dues safates de vidre de seguretat, calaix transparent a la part baixa i congelador superior, tres prestatges transparents a la porta.

E5	
PVP sense IVA	459,00 Euros
Frigorífic	



FITXA 6.4 – Electrodomèstics

E6

MICROONES



Espai  
Unitats

Office/P3  
1 ut.

Aula cuina/P4  
1 ut.

TOTAL: 2 ut.

DESCRIPCIÓ

E6 - Microones + Grill de lliure instal·lació de 23L

**CARACTERÍSTIQUES**

Microones sobre taula d'acer inoxidable i vidre negre, amb capacitat de 23 litres i grill.  
Electrònic + grill. Panell de comandaments electrònic. Grill simultani de metall, 1.000 W. Cinc nivells de potència, 800 W sortida.  
Interior acer inox. Plat giratori 27 cm. Temporitzador de 0 a 95 minuts. Descongelació per temps i pes..

E6

PVP sense IVA  
Microones

174,49 Euros

E8

PLACA D'INDUCCIÓ.

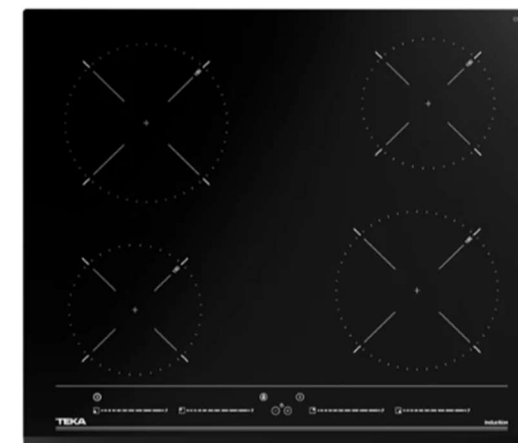

Espai  
Unitats

Aula cuina/P4  
1 ut.

TOTAL: 1 ut.

DESCRIPCIÓ

Placa d'inducció Multislíder de 60cm amb 4 zones de cocció

**CARACTERÍSTIQUES**

Placa d'inducció amb vidre amb bisell frontal. Touch Control Multislíder amb sensors acústics i bloqueig de seguretat (un per a cada placa de cocció). Funció Power Plus - Funció STOP & GO  
4 zones de cocció - 2 plaques de Ø 150 mm - 2 plaques de Ø 185 mm  
Funció power de màxima potència a totes les plaques inductives (1.500 W - 1.500 W - 2.100 W – 2.100 W) Regulador de potència Sistema fàcil instal·lació Fast-Click. Potència nominal màxima: 7.200W.

E8

PVP sense IVA  
Placa d'inducció

400,64 Euros

## FITXA 6.5 – Electrodomèstics

### E20 RENTADORA + ASSECADORA SEMI INDUSTRIAL A COLUMNA AMB KIT "MONEDER"



**Espai  
Unitats**

**Bugaderia/PB  
2 uts.**

**TOTAL: 2 ut.**

**DESCRIPCIÓ** Rentadora + Assecadora Semi industrial a Columna amb kit moneder

#### **CARACTERÍSTIQUES**

RENTADORA XL 12KG – Bomba de desguàs – Moneder per a 0,5 i 1 € (disponibles més opcions) – 5 programes – monofàsica. Construïda amb components professionals i durada prop de 6 vegades més gran que una rentadora domèstica. Rodaments SKF d'alta qualitat en una carcassa de ferro fos resistent. Protecció als rodaments. Més durador amb suspensió de molls de 8 punts i contrapesos d'acer premium. Procés de rentat més ràpid i eficient. Força de 300 G per a una reducció més gran de la humitat del centrifugat i un temps d'assecat més ràpid. Inclou kits d'apilament per a rentadora + assecadora. Accés frontal per facilitar el servei.

SECADORA XL 12KG – Elèctrica – Moneder per a 0,5 i 1 € (disponibles més opcions) – Elèctrica – 4 programes – Monofàsica. Fabricada amb components professionals i durada prop de 6 vegades\* més gran que una assecadora domèstica. Tambor suportat per cinc rodaments per a una llarga vida útil. Filtre de borrisol resistent i fàcil de netejar. Procés d'assecatge més ràpid i eficient. Gran capacitat, maneig de càrregues de grans dimensions amb facilitat. El flux d'aire axial assegura el temps d'assecat més curt i un ús extremadament baix d'energia. Accés frontal per facilitar el servei.

E20

PVP sense IVA

5206,50 Euros

Rentadora + Assecadora Semi industrial a columna amb kit moneder





1 Senyal Exterior  
Equipament Territorial

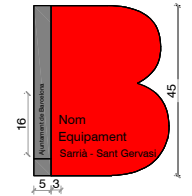

2 Senyals orientatives

2a PLANTA
Menjador
Cuina
Vestuari personal
1a PLANTA
Zona atenció
Atenció mèdica
Infermeria
Bany i dutxes
Rober

3 Senyals mixtes

2a PLANTA
Menjador
Cuina
Vestuari personal
1a PLANTA
Zona de Nit de Dones
Bany i dutxes dones
Bany i dutxes homes
Atenció mèdica
Infermeria

4 Senyals direccionals

Consigna
Bugaderia
Bany i dutxes
Menjador

5 Senyals posicionals per planta



6 Senyals interiors

Espais d'activitats	
6.1 Magatzem	6.14 Arxiu
6.2 Atenció Mèdica	6.15 Sala de Reunions
6.3 Cures Enfermeria	6.16 Direcció
6.4 Sala Entrevistes	6.17 Espai comú de treball
6.5 Punt de Trobada	6.18 Sales instal·lacions
6.6 Bugaderia	6.19 Prohibit el pass
6.7 Magatzem Temporada	6.20 Recepció
6.8 Magatzem Bugada Neta	6.21 Cuina
6.9 Magatzem Bugada Bruta	6.22 Espai Polivalent
6.10 Rober	6.23 Office
6.11 Despatx	6.24 Neteja i manteniment
6.12 Aula Cuina	6.25 Control d'accés
6.13 Sala d'Informàtica	6.26 RAC
	6.27 Vestuari personal

7 Senyals pictogrames



- 7.1 Sala d'Espera
- 7.2 Serveis Higiénics mixtos
- 7.3 Ascensor
- 7.4 Escales
- 7.5 Consigna
- 7.6 Bany i dutxes homes
- 7.7 Bany i dutxes dones
- 7.8 Menjador
- 7.9 Serveis Higiénics Accessibles
- 7.10 Serveis Higiénics dones
- 7.11 Serveis Higiénics dones

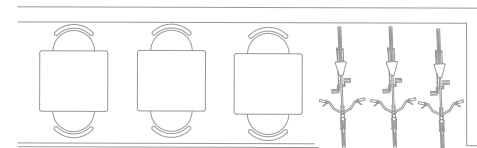



1 Senyal Exterior  
Equipament Territorial

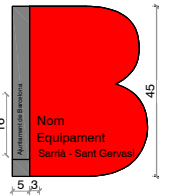

2 Senyals orientatives

2a PLANTA
Menjador
Cuina
Vestuari personal
1a PLANTA
Zona atenció
Atenció mèdica
Infermeria
Bany i dutxes
Rober

3 Senyals mixtes

2a PLANTA
Menjador
Cuina
Vestuari personal
1a PLANTA
Zona de Nit de Dones
Bany i dutxes dones
Bany i dutxes homes
Atenció mèdica
Infermeria

4 Senyals direccionals

Consigna
Bugaderia
Bany i Dutes
Menjador

5 Senyals posicionals per planta



6 Senyals interiors

Espais d'activitats	
6.1 Magatzem	6.14 Anxiu
6.2 Atenció Mèdica	6.15 Sala de Reunions
6.3 Cures Enfermeria	6.16 Direcció
6.4 Sala Entrevistes	6.17 Espai comú de treball
6.5 Punt de Trobada	6.18 Sales instal·lacions
6.6 Bugaderia	6.19 Prohibit el pass
6.7 Magatzem Temporada	6.20 Recepció
6.8 Magatzem Bugada Neta	6.21 Cuina
6.9 Magatzem Bugada Bruta	6.22 Espai Polivalent
6.10 Rober	6.23 Office
6.11 Despax	6.24 Neteja i manteniment
6.12 Aula Cuina	6.25 Control d'accés
6.13 Sala d'Informàtica	6.26 RAC
	6.27 Vestuari personal

7 Senyals pictogrames

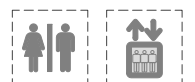

- 7.1 Sala d'Espera
- 7.2 Serveis Higiénics mixtos
- 7.3 Ascensor
- 7.4 Escales
- 7.5 Consigna
- 7.6 Bany i dutxes homes
- 7.7 Bany i dutxes dones
- 7.8 Menjador
- 7.9 Serveis Higiénics Accessibles
- 7.10 Serveis Higiénics dones
- 7.11 Serveis Higiénics dones



**1** Senyal Exterior  
Equipament Territorial

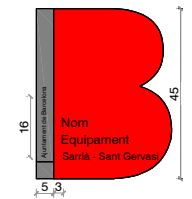

**2** Senyals orientatives

2a PLANTA	Menjador
	Cuina
	Vestuari personal
1a PLANTA	Zona atenció
	Atenció mèdica
	Infermeria
	Bany i dutxes
	Rober

**3** Senyals mixtes

2a PLANTA	Menjador
	Cuina
	Vestuari personal
1a PLANTA	Zona de Nit de Dones
	Bany i dutxes dones
	Bany i dutxes homes
	Atenció mèdica
	Infermeria

**4** Senyals direccionals

→	Consigna
→	Bugaderia
→	Bany i Dutes
→	Menjador

**5** Senyals posicionals per planta



**6** Senyals interiors

Espais d'activitats	
6.1 Magatzem	6.14 Anxiu
6.2 Atenció Mèdica	6.15 Sala de Reunions
6.3 Cures Enfermeria	6.16 Direcció
6.4 Sala Entrevistes	6.17 Espai comú de treball
6.5 Punt de Trobada	6.18 Sales instal·lacions
6.6 Bugaderia	6.19 Prohibit el pass
6.7 Magatzem Temporada	6.20 Recepció
6.8 Magatzem Bugada Neta	6.21 Cuina
6.9 Magatzem Bugada Bruta	6.22 Espai Polivalent
6.10 Rober	6.23 Office
6.11 Despatx	6.24 Neteja i manteniment
6.12 Aula Cuina	6.25 Control d'accés
6.13 Sala d'informàtica	6.26 RAC
	6.27 Vestuari personal

**7** Senyals pictogrames



- 7.1 Sala d'Espera
- 7.2 Serveis Higiénics mixtos
- 7.3 Ascensor
- 7.4 Escales
- 7.5 Consigna
- 7.6 Bany i dutxes homes
- 7.7 Bany i dutxes dones
- 7.8 Menjador
- 7.9 Serveis Higiénics Accessibles
- 7.10 Serveis Higiénics dones
- 7.11 Serveis Higiénics dones

1 Senyal Exterior  
Equipament Territorial

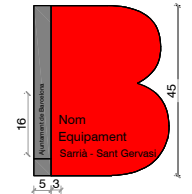

2 Senyals orientatives

2a PLANTA	Menjador
	Cuina
	Vestuari personal
1a PLANTA	Zona atenció
	Atenció mèdica
	Infermeria
	Bany i dutxes
	Rober

3 Senyals mixtes

2a PLANTA	Menjador
	Cuina
	Vestuari personal
1a PLANTA	Zona de Nit de Dones
	Bany i dutxes dones
	Bany i dutxes homes
	Atenció mèdica
	Infermeria

4 Senyals direccionals

→	Consigna
→	Bugaderia
→	Bany i dutxes
→	Menjador

5 Senyals posicionals per planta



6 Senyals interiors

Espais d'activitats	
6.1 Magatzem	6.14 Arxiu
6.2 Atenció Mèdica	6.15 Sala de Reunions
6.3 Cures Enfermeria	6.16 Direcció
6.4 Sala Entrevistes	6.17 Espai comú de treball
6.5 Punt de Trobada	6.18 Sales instal·lacions
6.6 Bugaderia	6.19 Prohibit el pass
6.7 Magatzem Temporada	6.20 Recepció
6.8 Magatzem Bugada Neta	6.21 Cuina
6.9 Magatzem Bugada Bruta	6.22 Espai Polivalent
6.10 Rober	6.23 Office
6.11 Despatx	6.24 Neteja i manteniment
6.12 Aula Cuina	6.25 Control d'accés
6.13 Sala d'Informàtica	6.26 RAC
	6.27 Vestuari personal

7 Senyals pictogrames



- 7.1 Sala d'Espera
- 7.2 Servels Higienics mixtos
- 7.3 Ascensor
- 7.4 Escales
- 7.5 Consigna
- 7.6 Bany i dutxes homes
- 7.7 Bany i dutxes dones
- 7.8 Menjador
- 7.9 Servels Higienics Accessibles
- 7.10 Servels Higienics dones
- 7.11 Servels Higienics dones



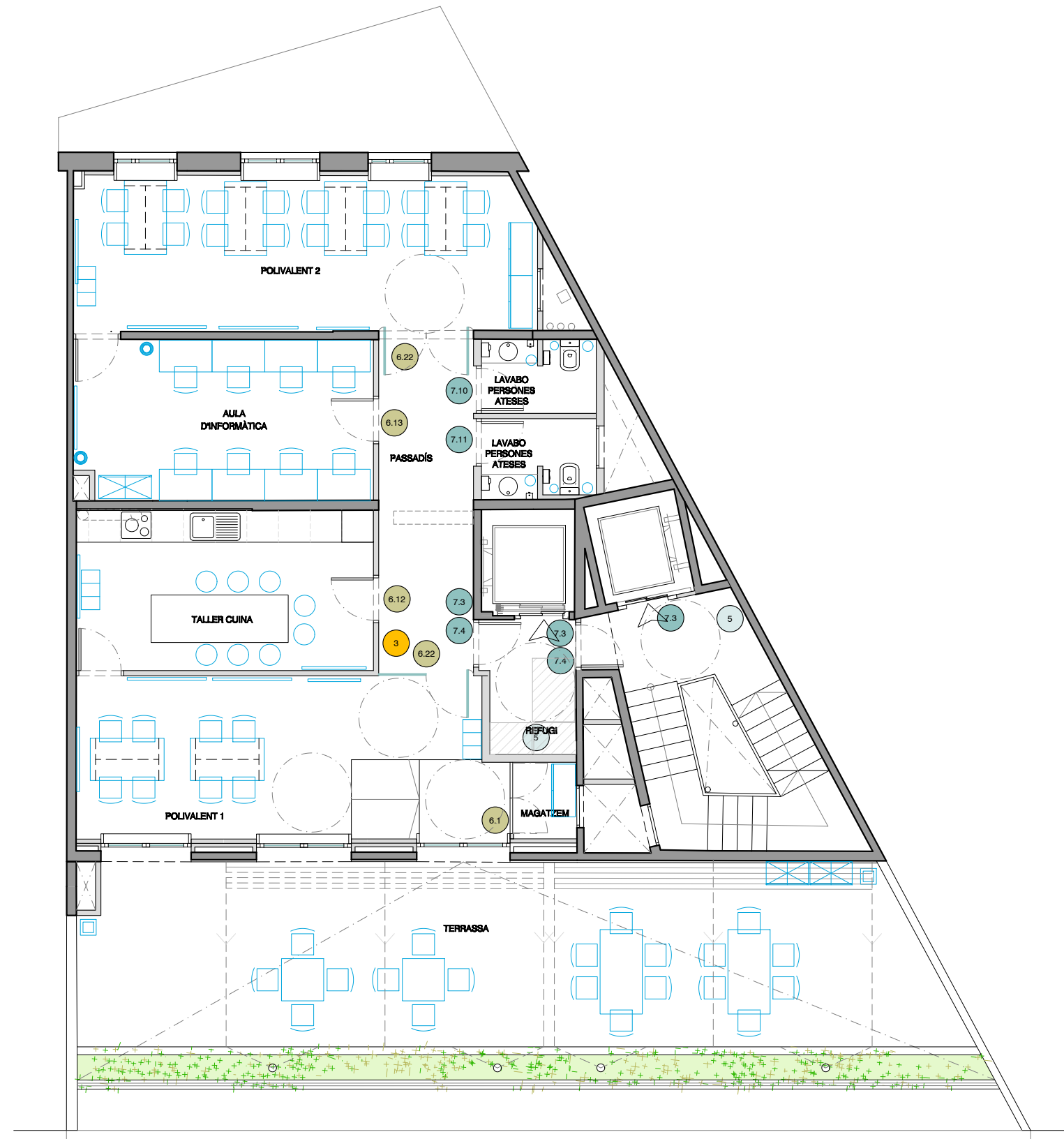

1 Senyal Exterior  
Equipament Territorial

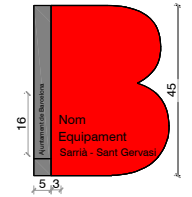

2 Senyals orientatives

2a PLANTA	Menjador
	Cuina
	Vestuari personal
1a PLANTA	Zona atenció
	Atenció mèdica
	Infermeria
	Bany i dutxes
	Rober

3 Senyals mixtes

2a PLANTA	Menjador
	Cuina
	Vestuari personal
1a PLANTA	Zona de Nit de Dones
	Bany i dutxes dones
	Bany i dutxes homes
	Atenció mèdica
	Infermeria

4 Senyals direccionals

→	Consigna
→	Bugaderia
→	Bany i Dutes
→	Menjador

5 Senyals posicionals per planta



6 Senyals interiors

Espais d'activitats	
6.1 Magatzem	6.14 Arxiu
6.2 Atenció Mèdica	6.15 Sala de Reunions
6.3 Cures Enfermeria	6.16 Direcció
6.4 Sala Entrevistes	6.17 Espai comú de treball
6.5 Punt de Trobada	6.18 Sales instal·lacions
6.6 Bugaderia	6.19 Prohibit el pass
6.7 Magatzem Temporada	6.20 Recepció
6.8 Magatzem Bugada Neta	6.21 Cuina
6.9 Magatzem Bugada Bruta	6.22 Espai Polivalent
6.10 Rober	6.23 Office
6.11 Despatx	6.24 Neteja i manteniment
6.12 Aula Cuina	6.25 Control d'accés
6.13 Sala d'informàtica	6.26 RAC
	6.27 Vestuari personal

7 Senyals pictogrames

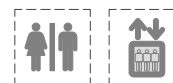

- 7.1 Sala d'Espera
- 7.2 Servis Higienics mixtos
- 7.3 Ascensor
- 7.4 Escales
- 7.5 Consigna
- 7.6 Bany i dutxes homes
- 7.7 Bany i dutxes dones
- 7.8 Menjador
- 7.9 Servis Higienics Accessibles
- 7.10 Servis Higienics dones
- 7.11 Servis Higienics dones





1 Senyal Exterior  
Equipament Territorial

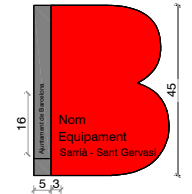

2 Senyals orientatives

2a PLANTA
Menjador
Cuina
Vestuari personal
1a PLANTA
Zona atenció
Atenció mèdica
Infermeria
Bany i dutxes
Rober

3 Senyals mixtes

2a PLANTA
Menjador
Cuina
Vestuari personal
1a PLANTA
Zona de Nit de Dones
Bany i dutxes dones
Bany i dutxes homes
Atenció mèdica
Infermeria

4 Senyals direccionals

Consigna
Bugaderia
Bany i dutxes
Menjador

5 Senyals posicionals per planta



6 Senyals interiors

Espais d'activitats	
6.1 Magatzem	6.14 Arxiu
6.2 Atenció Mèdica	6.15 Sala de Reunions
6.3 Cures Enfermeria	6.16 Direcció
6.4 Sala Entrevistes	6.17 Espai comú de treball
6.5 Punt de Trobada	6.18 Sales instal·lacions
6.6 Bugaderia	6.19 Prohibit el pass
6.7 Magatzem Temporada	6.20 Recepció
6.8 Magatzem Bugada Neta	6.21 Cuina
6.9 Magatzem Bugada Bruta	6.22 Espai Polivalent
6.10 Rober	6.23 Office
6.11 Despatx	6.24 Neteja i manteniment
6.12 Aula Cuina	6.25 Control d'accés
6.13 Sala d'informàtica	6.26 RAC
	6.27 Vestuari personal

7 Senyals pictogrames



- 7.1 Sala d'Espera
- 7.2 Serveis Higiénics mixtos
- 7.3 Ascensor
- 7.4 Escales
- 7.5 Consigna
- 7.6 Bany i dutxes homes
- 7.7 Bany i dutxes dones
- 7.8 Menjador
- 7.9 Serveis Higiénics Accessibles
- 7.10 Serveis Higiénics dones
- 7.11 Serveis Higiénics dones

### SE01. Senyal Exterior

Equipament Territorial

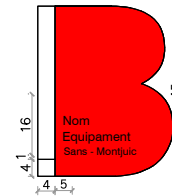

1. Senyal Exterior Equipament Territorial  
1 Unitat

Peça d'alumini de 45cms d'alçada de color vermell Pantone 186C i negre la franja lateral esquerra, amb textos de color blanc i negre i logotips Aumentament de Barcelona.

\*Veure més detalls d'elements al manual gràfic de senyalització d'equipaments públics de l'Ajuntament de Barcelona

### 2. Senyals orientatives

PLANTA BAIXA	1a PLANTA	2a PLANTA
Recepció	Servei d'Higiene Personal	Servei d'Higiene Personal
Sala d'espera	Bany i dutxes usuaris	Bany i dutxes personal
Despatx	Rober	Serveis Higienics
Punt de trobada	Serveis Higienics	Serveis Higienics Accessibles
Servei d'Higiene Personal	Serveis Higienics Accessibles	
Bugaderia		Servei d'Alimentació
Consigna	Servei d'Atenció Sanitària	Menjador
Serveis Higienics	Atenció Mèdica	Cuina
Serveis Higienics Accessibles	Cures Infermeria	
3a PLANTA	4a PLANTA	5a PLANTA
Atenció Social i Educativa	Atenció Social i Educativa	Zona horts
Sales d'Entrevistes	Aula cuina	
	Sala d'Informàtica	
Zona administrativa		
Espai Comú de Treball	Servei d'Activitats Programades	
Direcció	Espais Polivalents	
Sala de Reunions	Terrassa	
Arxiu	Serveis Higienics	
Serveis Higienics Accessibles		

52.2 (variable)

2. Senyals Orientatives  
1 Unitat

Director general format per lletres de 2cms d'altura tallades en vinil de 5 micres qualitat MAC TAC/EXIS de color a definir per DF. Tipografia Trade Gothic Bold2 pels títols de de planta. Tipografia Trade Gothic pels títols d'espais. Retolació d'acord amb definició d'espais a determinar.

### 3. Senyals mixtes

(Exemple primera planta)

2a PLANTA
Servei d'Higiene Personal
Servei d'Alimentació
1a PLANTA
Servei d'Higiene Personal
Bany i dutxes homes
Bany i dutxes dones
Rober
Serveis Higienics
Serveis Higienics Accessibles
Servei d'Atenció Sanitària
Sala d'espera
Atenció Mèdica
Cures Infermeria
PLANTA BAIXA
Recepció
Sala d'espera
Despatx
Punt de trobada
Servei d'Higiene Personal

52.2 (variable)

3. Senyals Mixtes  
5 Unitats

Directoris generals i direccionals formats per lletres de 2cms d'altura tallades en vinil de 5 micres qualitat MAC TAC/EXIS de color a definir per DF. Tipografia Trade Gothic Bold2 pels títols de de planta. Tipografia Trade Gothic pels títols d'espais. Retolació d'acord amb definició d'espais a determinar.

### 4. Senyals direccionals

50

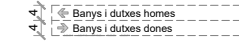

4. Senyals Mixtes  
5 unitats

Directoris direccionals formats per lletres de 2cms d'altura tallades en vinil de 5 micres qualitat MAC TAC/EXIS de color a definir per DF. Tipografia Trade Gothic. Retolació d'acord amb definició d'espais a determinar.

### 5. Senyals posicionals per planta

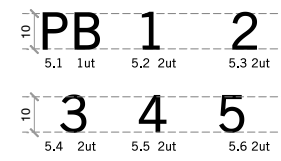

5. Senyals Posicionals per Planta  
11 Unitats

Numeració plantes formada per lletres de 15cms d'altura tallades en vinil de 5 micres qualitat MAC TAC/EXIS de color a definir per DF. Tipografia Trade Gothic Bold2.

### 6. Senyals Interiors

(variable)



(variable)

Sala Entrevistes  
Magatzem Bugaderia

- 6.1 Magatzem 5uts
- 6.2 Atenció Mèdica 1ut
- 6.3 Cures Infermeria 1ut
- 6.4 Sala Entrevistes 3uts
- 6.5 Punt de Trobada 2ut
- 6.6 Bugaderia 1ut
- 6.7 Magatzem Temporada 1ut
- 6.8 Magatzem Bugada Neta 1ut
- 6.9 Magatzem Bugada Bruta 1ut
- 6.10 Rober 1ut
- 6.11 Despatx 1ut
- 6.12 Aula Cuina 1ut
- 6.13 Sala d'Informàtica 1ut
- 6.14 Arxiu 1ut
- 6.15 Sala de Reunions 1ut
- 6.16 Direcció 1ut
- 6.17 Espai comú de treball 1ut
- 6.18 Sales instal·lacions 2uts
- 6.19 Prohibit el pass 8uts
- 6.20 Recepció 1ut
- 6.21 Cuina 1ut
- 6.22 Espai Polivalent 2uts
- 6.23 Office 1ut
- 6.24 Neteja i manteniment 1ut
- 6.25 Control d'accés 1ut
- 6.26 RAC 1ut
- 6.27 Vestuari personal 1ut

6. Senyals Interiors  
43 Unitats

Text indicatiu sales formats per lletres de 4cms d'altura tallades en vinil de 5 micres qualitat MAC TAC/EXIS de color a definir per DF. Tipografia Trade Gothic. Retolació d'acord amb definició d'espais a determinar.

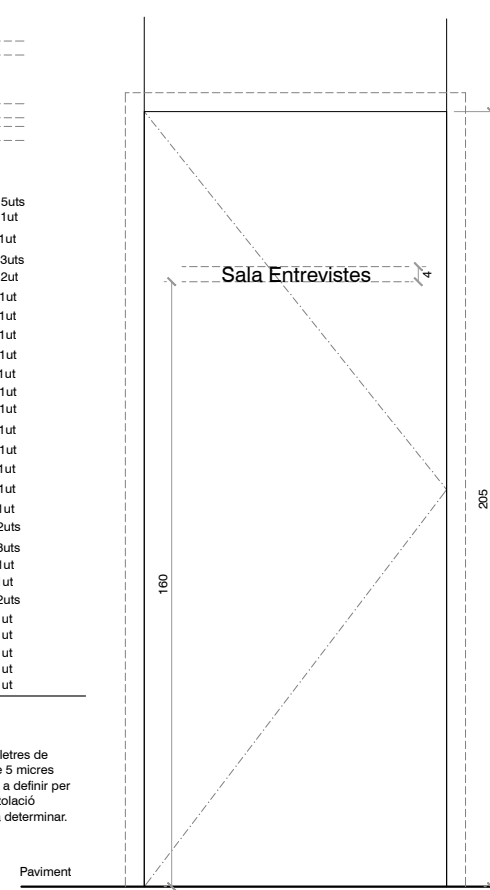

### 7. Senyals Pictogrames

42 Unitats

Pictogrames formats per icones de 15 cms d'altura tallades en vinil de 5 micres qualitat MAC TAC/EXIS de color a definir per DF.

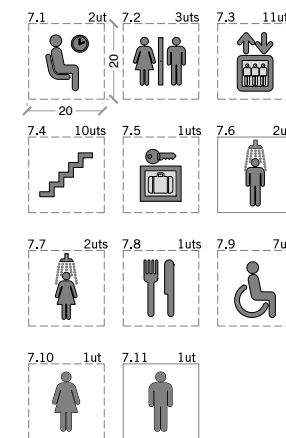

- 7.1 Sala d'Espera 2ut
- 7.2 Serveis Higienics mixtos 3uts
- 7.3 Ascensor 11uts
- 7.4 Escaleres 10uts
- 7.5 Consigna 1ut
- 7.6 Bany i dutxes Homes 2uts
- 7.7 Bany i dutxes Dones 2uts
- 7.8 Menjador 1ut
- 7.9 Serveis Higienics Accessibles 7uts
- 7.10 Serveis Higienics Dones 1uts
- 7.11 Serveis Higienics Homes 1uts

41 Unitats

Numeració formada per lletres de 10cms d'altura tallades en vinil de 5 micres qualitat MAC TAC/EXIS de color a definir per DF. Tipografia Trade Gothic Bold2. Retolació d'acord amb definició d'espais a determinar.

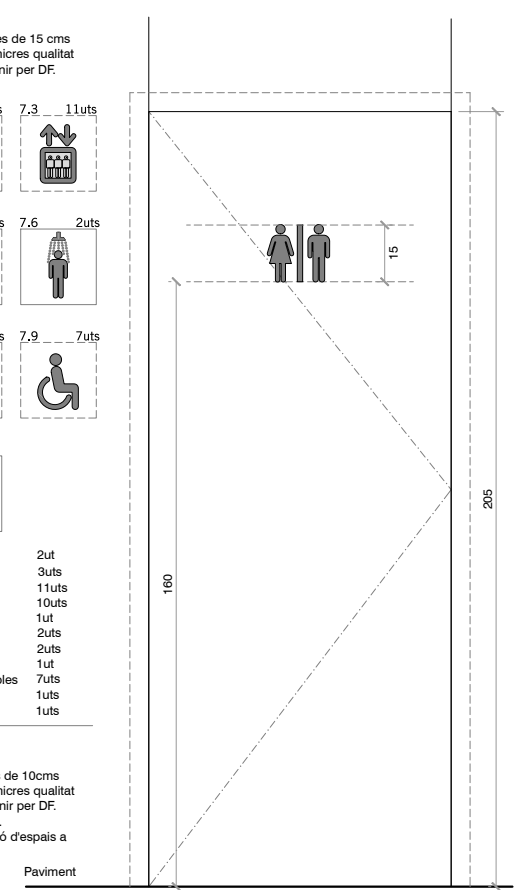

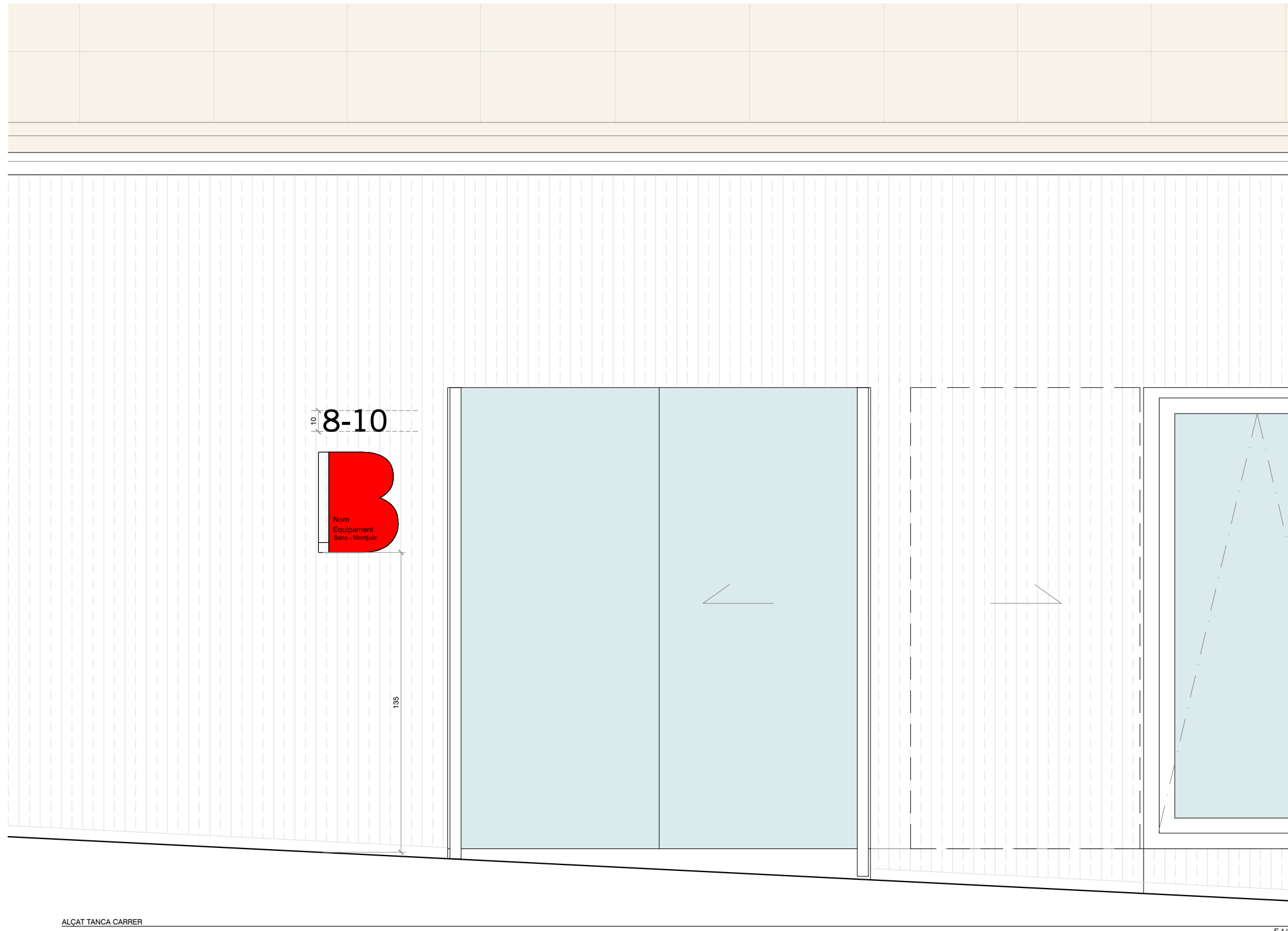

E 1/20

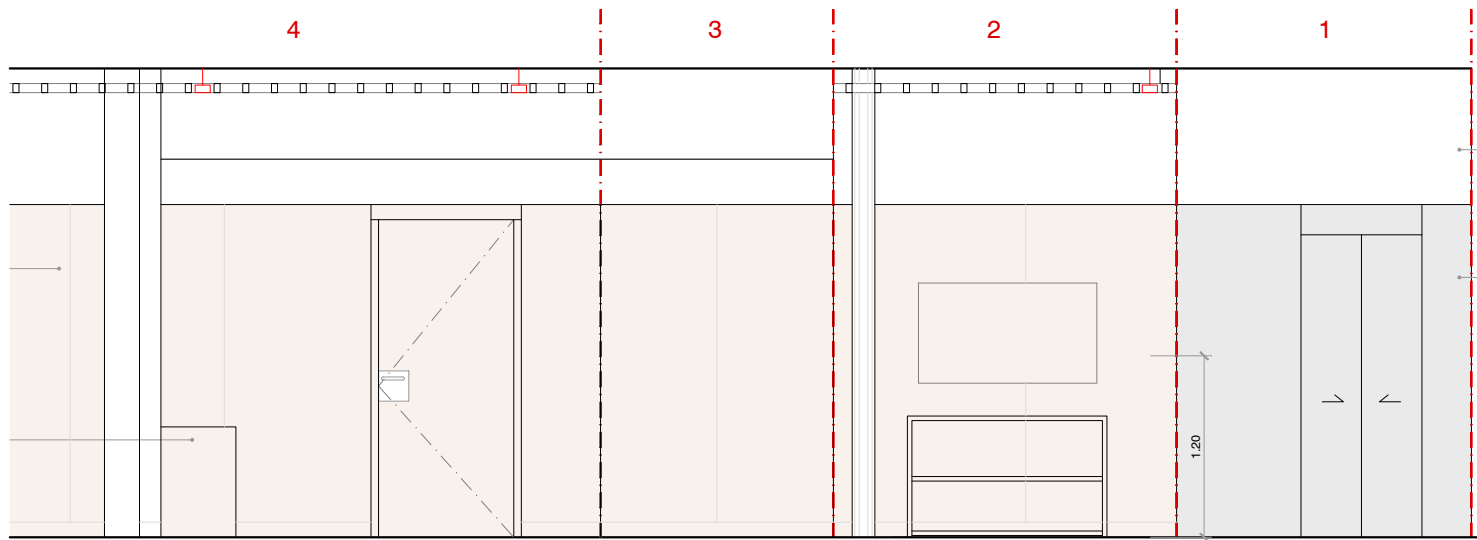

ALÇAT INTERIOR 1 A3 E:1/50 - A1 E:1/25

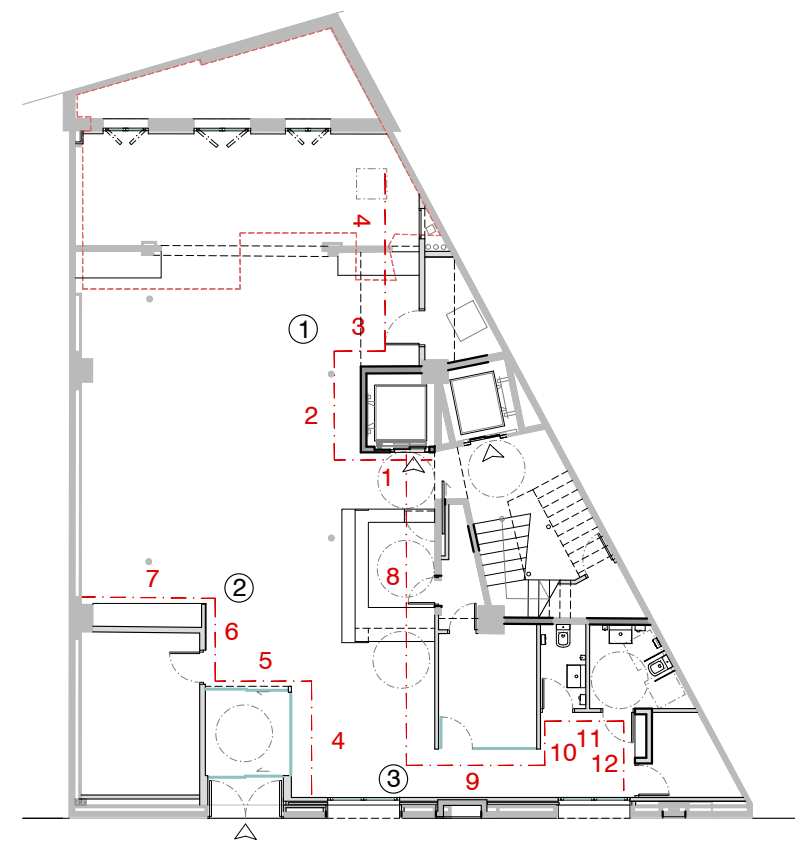

SECTORES EN PLANTA A3 E:1/200 - A1 E:1/100

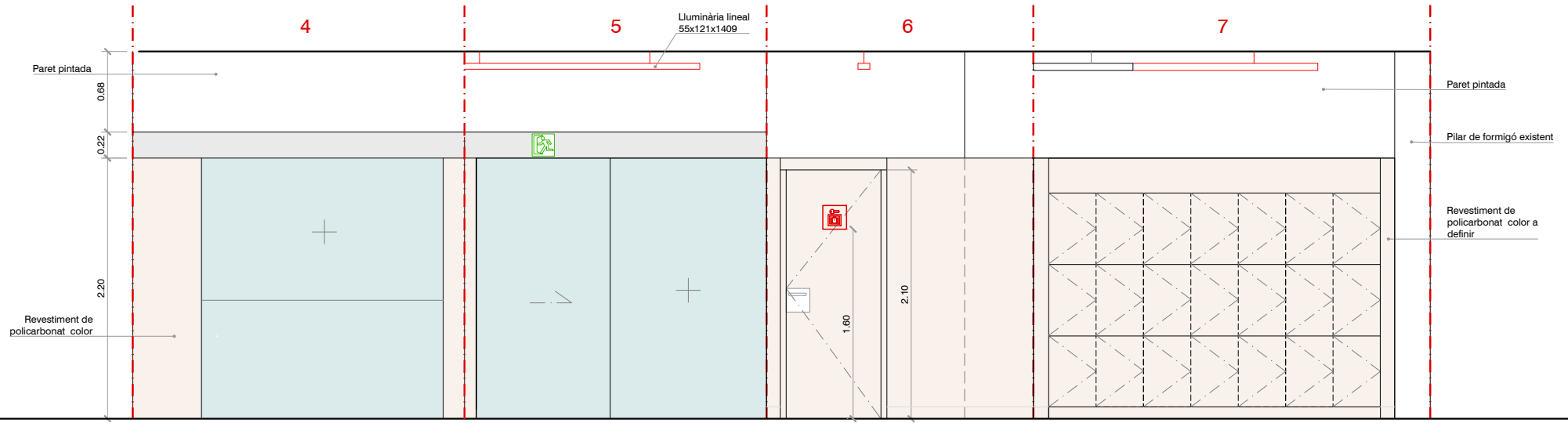

ALÇAT INTERIOR 2 A3 E:1/50 - A1 E:1/25

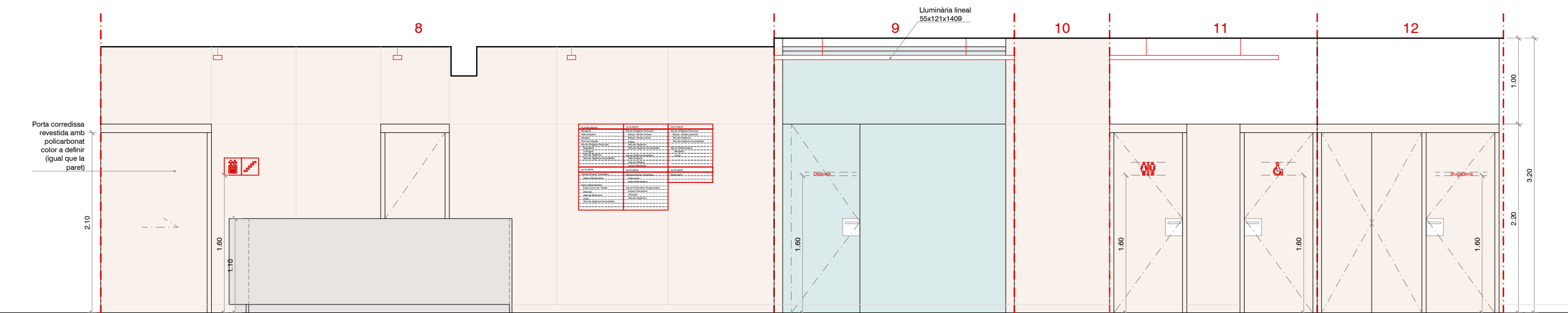

ALÇAT INTERIOR 1 A3 E:1/50 - A1 E:1/25

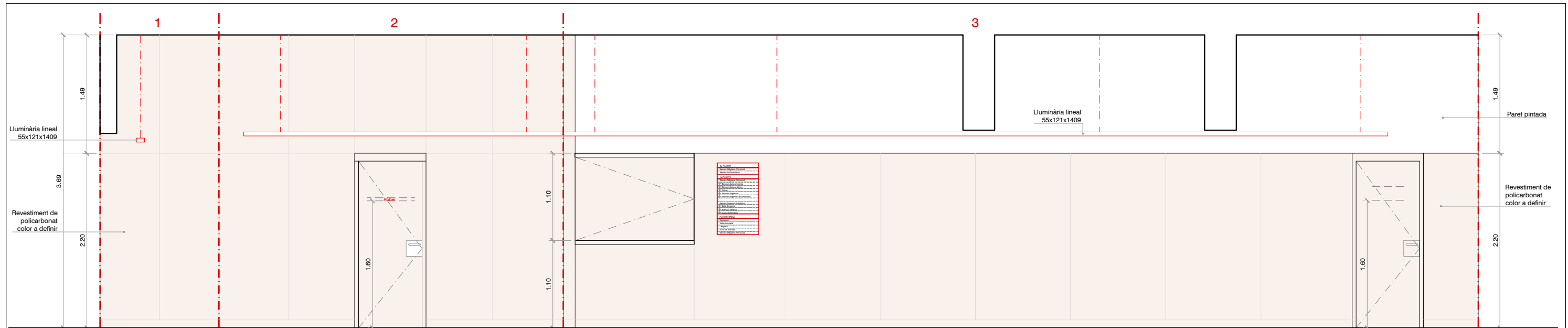

ALÇAT PASSADIS PLANTA PRIMERA

A3 E:1/50 - A1 E:1/25

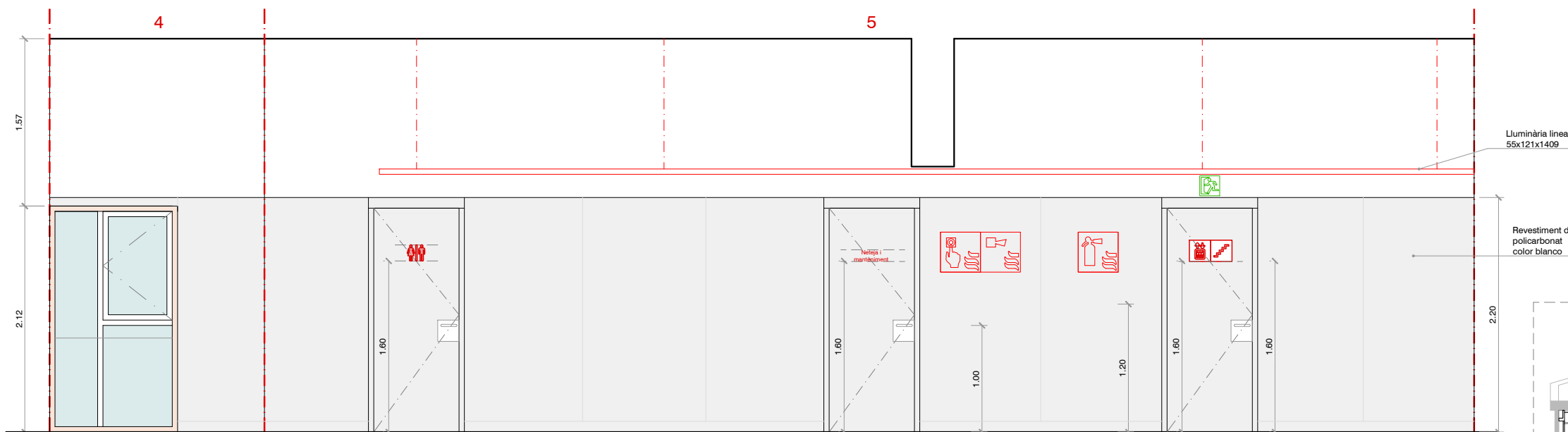

ALÇAT INTERIOR 2

A3 E:1/50 - A1 E:1/25

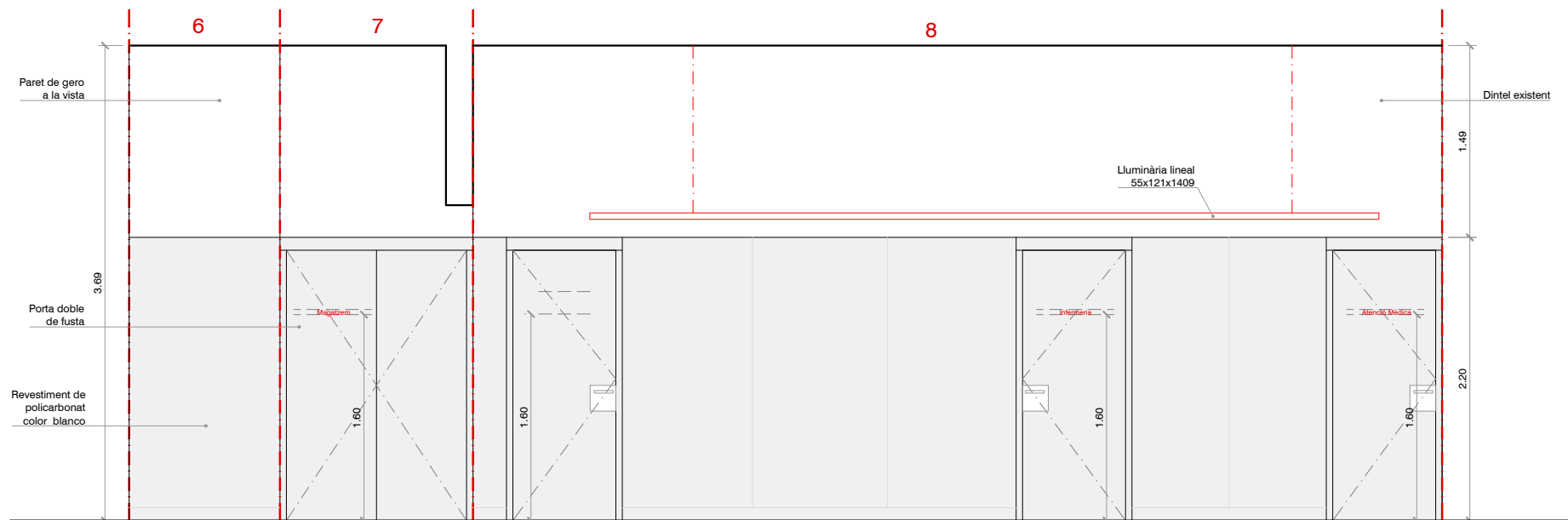

ALÇAT INTERIOR 2

A3 E:1/50 - A1 E:1/25

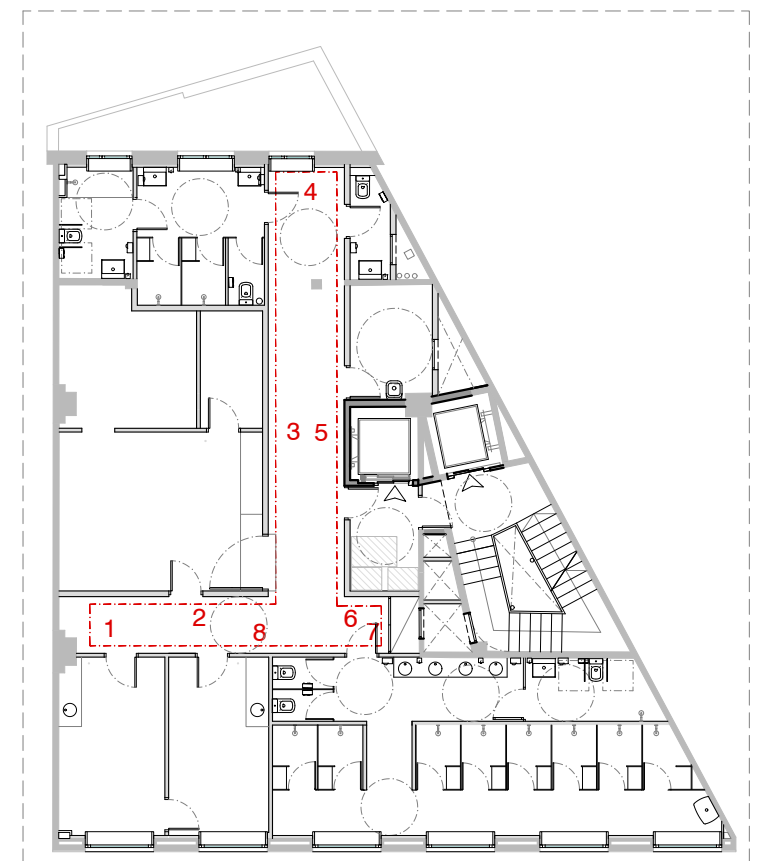

SECTOR EN PLANTA PASSADIS PLANTA PRIMERA

A3 E:1/200 - A1 E:1/100

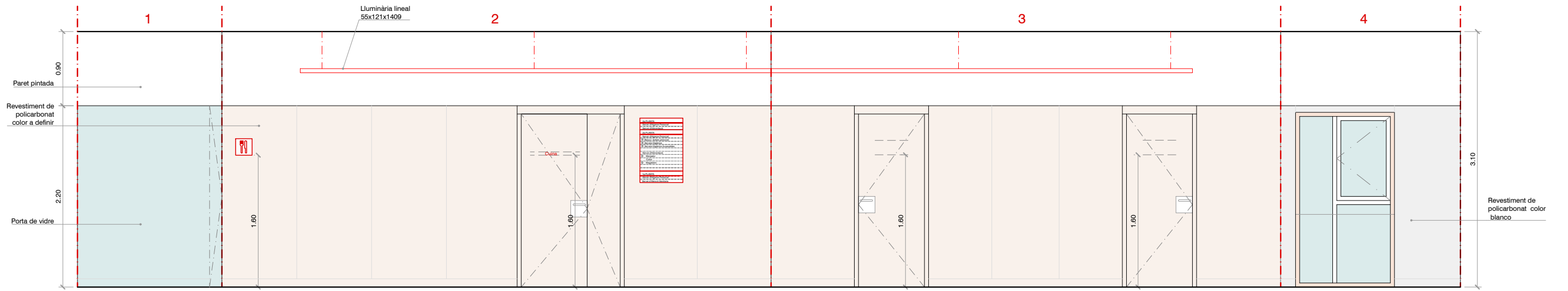

ALCAT PASSADIS PLANTA SEGONA

A3 E:1/50 - A1 E:1/25

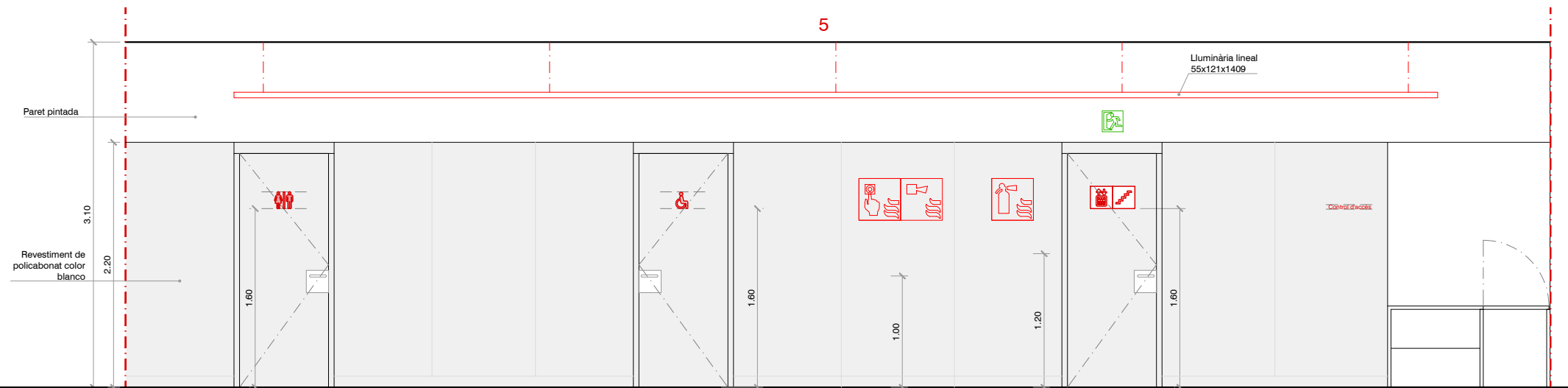

ALCAT PASSADIS PLANTA SEGONA

A3 E:1/50 - A1 E:1/25

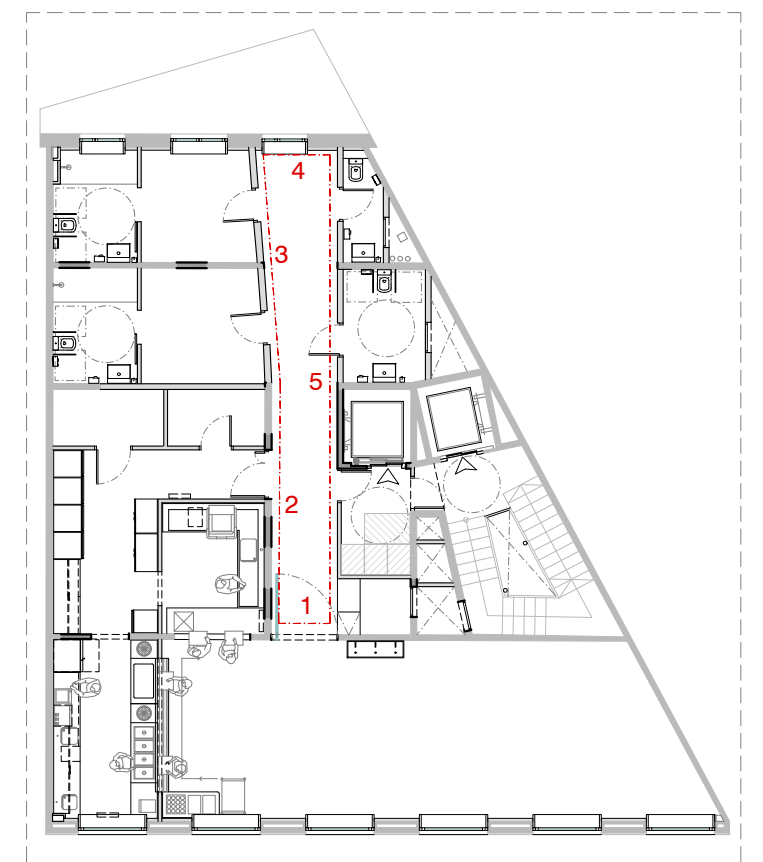

SECTOR EN PLANTA PASSADIS PLANTA SEGONA

A3 E:1/200 - A1 E:1/100



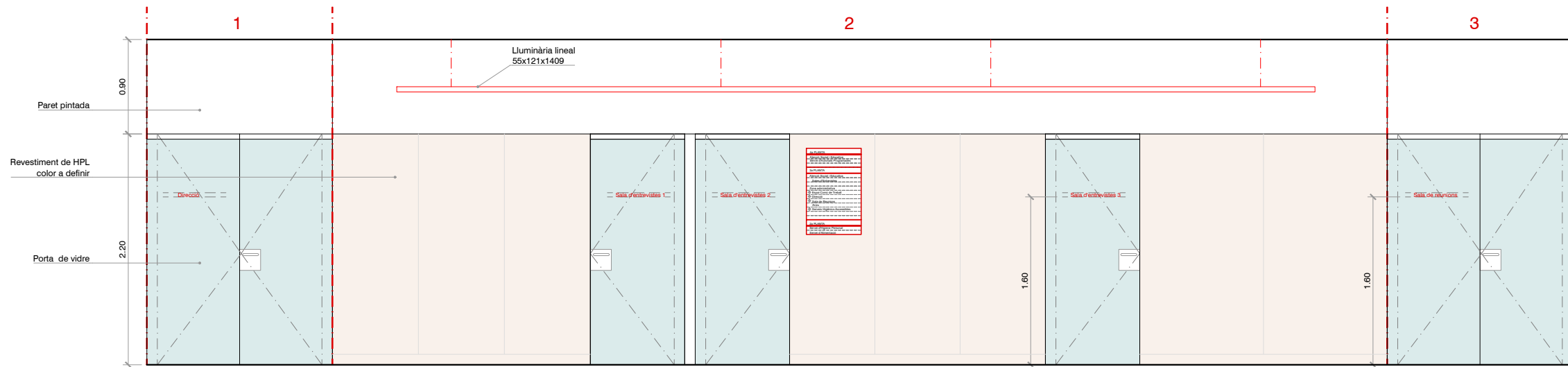

ALÇAT PASSADIS PLANTA TERCERA

A3 E:1/50 - A1 E:1/25

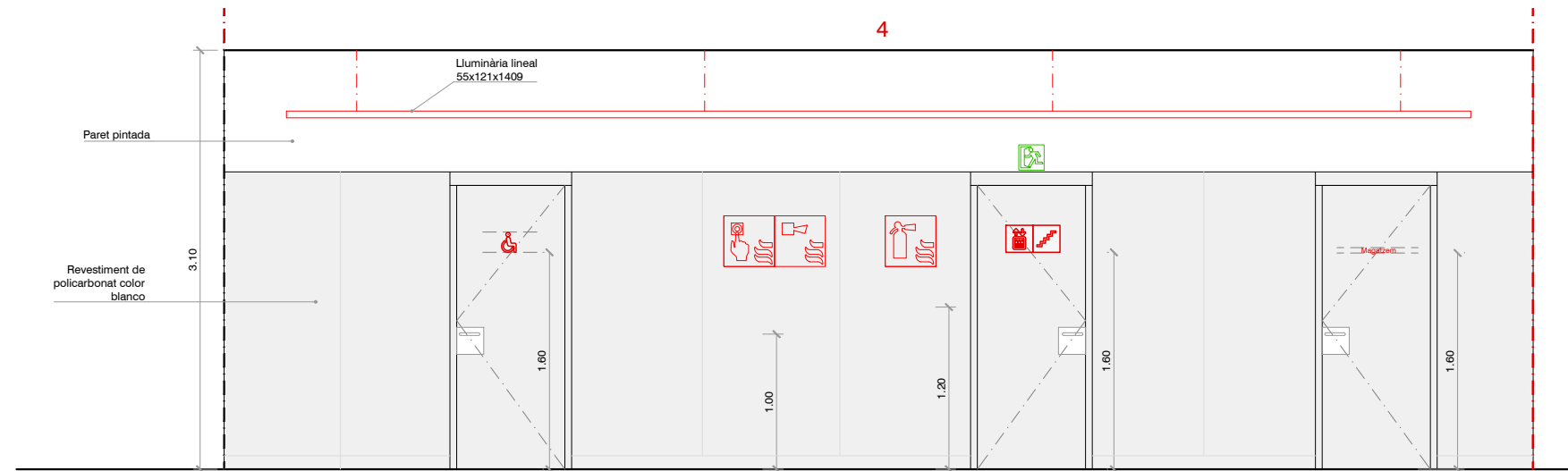

ALÇAT PASSADIS PLANTA TERCERA

A3 E:1/50 - A1 E:1/25

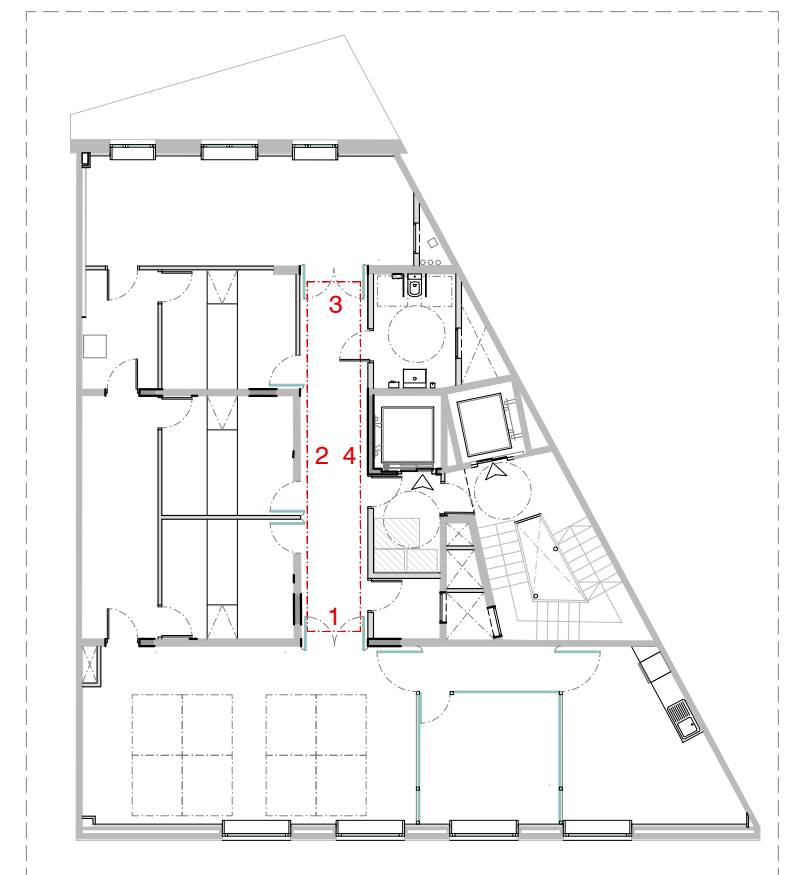

SECTOR EN PLANTA PASSADIS PLANTA TERCERA

A3 E:1/200 - A1 E:1/100

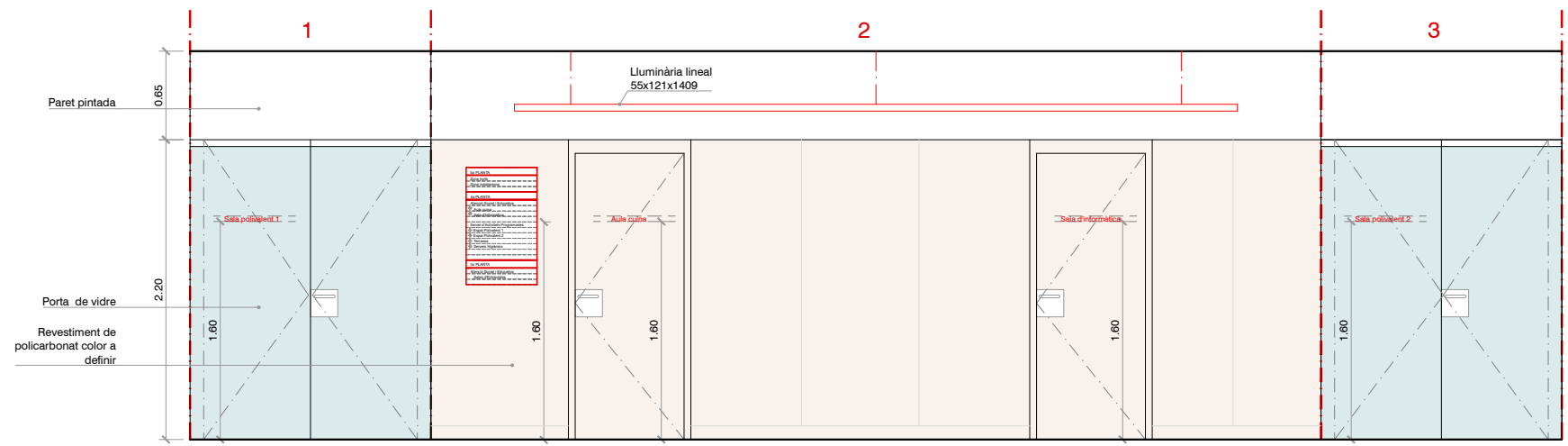

A3 E:1/50 - A1 E:1/25

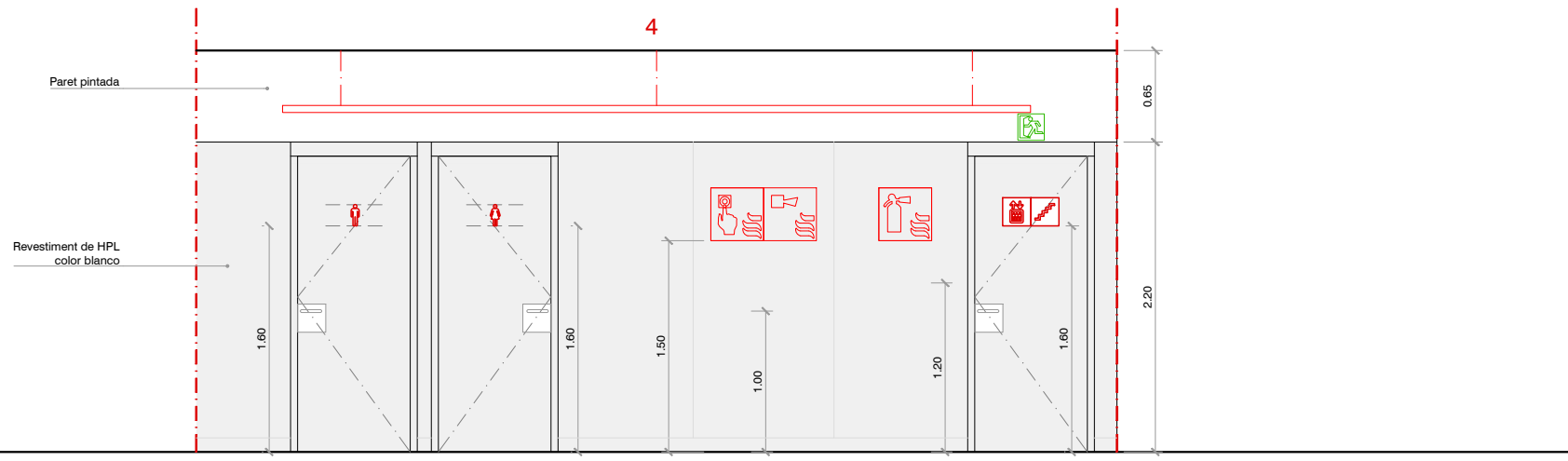

A3 E:1/50 - A1 E:1/25

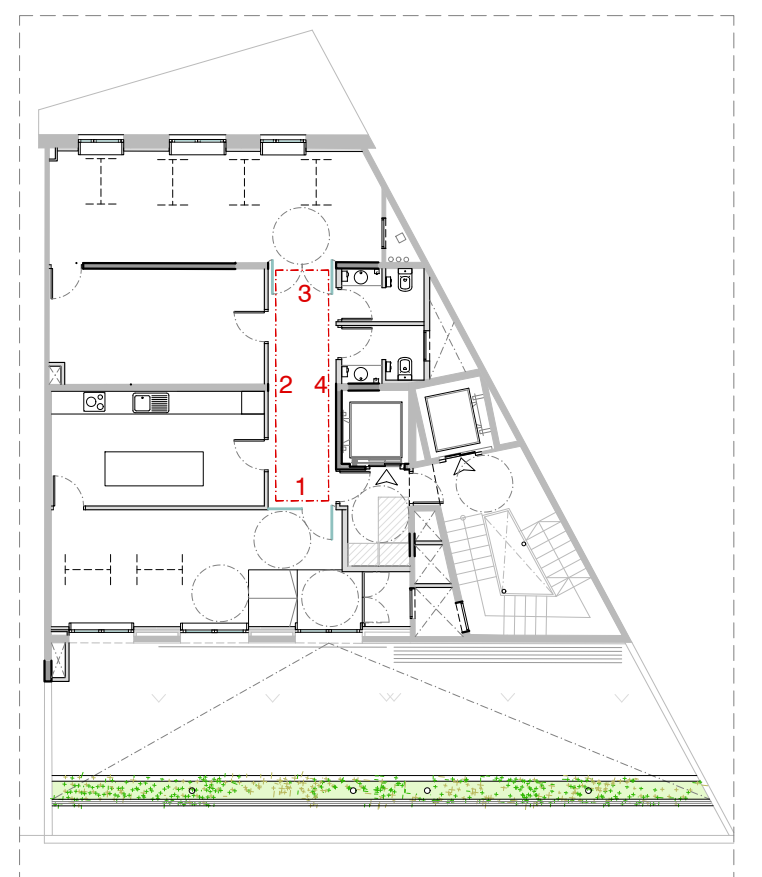

A3 E:1/200 - A1 E:1/100



### ***Plec de prescripcions tècniques i condicions generals***

Els mobles compliran les normatives d'adaptabilitat i seguretat i les que regeixen per aquest tipus d'equipament públic, en especial les establertes per l'Ajuntament de Barcelona. Igualment complirà les normatives vigents de seguretat i salut en el treball, accessibilitat i utilització i comportament davant del foc per a edificis residencial públic.

El mobiliari haurà de complir una sèrie de criteris conceptuals i de disseny generals:

- **Funcionalitat.** Prioritzar sempre que siguin elements necessaris i útils per a les activitats que es desenvoluparan al centre.
- **Disseny.** La forma, els materials i els colors dels materials han d'estar en consonància amb les característiques de l'edifici. El contrast de colors és important.
- **Qualitat de materials i accessoris.** De forma que perdurin en el temps requerint poc manteniment. També han de ser fàcils de netejar i lleugers per al seu desplaçament.
- **Resistència.** El mobiliari ha de ser altament resistent, ergonòmic i còmode.
- **Seguretat.** Ha de complir les normatives vigents i que no resultin perillosos per a l'usuari.

**B MATERIALS I COMPOSTOS****B0 MATERIALS BÀSICS****B0A FERRETERIA****BOAP- TAC MECÀNIC METÀL·LIC****0.- ELEMENTOS QUE CONTEMPLA EL PLIEGO****BOAP-07IQ.****1.- DEFINICIÓ I CONDICIONS DELS ELEMENTS**

Conjunt d'una peça per a encastar (tac) i un cargol o un vis. El sistema de subjecció del tac pot ser per adherència química o per expansió produïda per la deformació de la peça en ser comprimida pel cargol.

S'han considerat els tipus següents:

- Tac d'expansió de niló i vis d'acer
- Tac d'expansió d'acer, amb vis, volandera i femella del mateix material
- Fixació mecànica formada per una base metàl·lica cargolada, vis d'acer, beina de PVC, volanderes d'estanquitat i tap de cautxú
- Tac químic format per una ampolla amb resina, cargol, volandera i femella

**CARACTERÍSTIQUES GENERALS:**

El disseny del tac ha de ser l'adient al suport i als esforços que ha de suportar.

Els cargols no han de tenir imperfeccions (rebaves, emprentes, etc) que impedeixin cargolar els elements.

El vis ha d'anar protegit contra la corrosió.

Els diàmetres del tac i vis han de ser compatibles.

El perfil de la femella ha de ser segons el seu diàmetre (UNE 17-008).

Cementació del vis: > 0,1 mm

**VOLANDERES:**

Diàmetre interior de la volandera:

- Diàmetre del cargol 10 mm: 11 mm
- Diàmetre del cargol 11 mm: 13 mm

**2.- CONDICIONS DE SUBMINISTRAMENT I EMMAGATZEMATGE**

Subministrament: S'ha de subministrar conjuntament amb totes les peces necessàries per a la seva correcta col·locació en capsos, on han de figurar:

- Identificació del fabricant
- Diàmetres
- Llargàries
- Unitats
- Instruccions d'ús

Emmagatzematge: En llocs protegits de la pluja i la humitat.

**3.- UNITAT I CRITERI D'AMIDAMENT**

Unitat d'amidament: la indicada a la descripció de l'element

Criteri d'amidament: quantitat necessària subministrada a l'obra

**4.- NORMATIVA DE COMPLIMENT OBLIGATORI**

No hi ha normativa de compliment obligatori.

**BG FAMILIA ACCESORIS GENERALS****BG-G FAMILIA G-G****BG-G25.1 - G25.1 - Cortines screen. Mida 140x130cm**

Subministrament i muntatge de cortines screen per a sala de projecció. Teixit Foscurit 100% opac, Color Blanc. Ignífug.

Mida 110x130cm. Suport d'alumini. Costat d'acondicionament esquerra. Caiguda del teixit endavant dal tub (CD). Contrapes.

Color del mecanisme; Blanc 9010

**1.- DEFINICIÓ I CONDICIONS DE LES PARTIDES D'OBRA EXECUTADES**

Conjunt format per dues guies laterals, un torn d'arrollament superior amb suports i mecanisme

d'accionament fixats mecànicament, i una cortina de teixit de fibra de vidre recoberta de PVC fixada al torn, amb un contrapès guiat a la seva part inferior.

S'han considerat els tipus de cortina següents:

- Amb accionament per cordill
- Amb accionament per torn

L'execució de la unitat d'obra inclou les operacions següents:

- Subministrament de les cortines en conjunts preparats per a muntar
- Fixació del torn, les guies i els mecanismes d'accionament
- Fixació del teixit al torn i al contrapès inferior, introduint-lo a les guies
- Regulació dels topes de recorregut i dels mecanismes d'accionament

**CONDICIONS GENERALS:**

La cortina ha d'obrir i tancar correctament.

La cortina, el torn i els mecanismes d'elevació han de ser accessibles quan la cortina estigui desenrotllada.

Franquícia entre el contrapès i les guies: 5 mm

Toleràncies d'execució:

- Replanteig: ± 10 mm
- Horitzontalitat: ± 1 mm
- Aplomat: 2 mm/m (enfora)
- Verticalitat dels mecanismes d'accionament: ± 1 mm

**2.- CONDICIONS DEL PROCÉS D'EXECUCIÓ**

El procés de muntatge no ha de generar obstacles que puguin deteriorar els elements o dificultar-ne

el moviment.

**3.- UNITAT I CRITERIS D'AMIDAMENT**

m2 de superfície amidada segons les especificacions de la DT.

**4.- NORMATIVA DE COMPLIMENT OBLIGATORI**

No hi ha normativa de compliment obligatori.

**BM- FAMILIA MOBILIARI A MIDA****BM-A FAMILIA M-A****BM-AF14 - AF14 - EQUIPAMENT FIX TALLER DE CUINA - ILLA**

Armari office conformat amb taulell antihumitat de mdf hidròfug de 20mm revestit amb laminat hpl de 1mm color a definir sobre mostres. Tall amb laser. Inclou portes, restatge central i quatre calaixos. Inclou ferratges, gomes i tiradors d'inòx. Cantells e plàstic del mateix color que l'acabat. Sobre i frontal de compost de quars e:5cm. Moble alt per a nevera integrada segons model. Armari superior portes amb prestatge central.

**1.- DEFINICIÓ I CONDICIONS DE LES PARTIDES D'OBRA EXECUTADES**

Mòduls de diferents tipus que formen el conjunt de mobiliari necessari per a l'equipament complet de la cuina.

L'execució de la unitat d'obra inclou les operacions següents:

- Replanteig de la posició i dels punts de subjecció
- Col·locació, fixació i anivellament dels mòduls
- Col·locació i fixació de les frontisses i baldes
- Col·locació de les portes i calaixos
- Col·locació dels tiradors en portes i calaixos
- Col·locació del sòcol
- Retirada de l'obra dels embalatges i restes de materials.

**CONDICIONS GENERALS:**

Els elements han de quedar sòlidament fixats al suport.

La posició ha de ser la reflectida a la DT o, en el seu defecte, la indicada per la DF.

Ha de quedar fixat sòlidament al suport pels punts previstos d'acord amb les instruccions d'instal·lació del fabricant.

S'ha de col·locar amb els elements de fixació subministrats pel fabricant.

El conjunt ha de tenir un aspecte uniforme i sense defectes.

Ha de formar una superfície plana i ha d'estar al nivell previst.

En els armaris amb porta, les frontisses han de quedar col·locades en els punts previstos per a aquest fi.

La porta ha d'obrir i tancar correctament.

Els calaixos han d'obrir i tancar correctament, han de tenir un accionament suau.

Els elements mòbils, portes i calaixos, han de ser fàcilment accessibles i l'obertura s'ha de fer sense obstacles, en tot el seu recorregut.

Els peus regulables han de quedar col·locats en el llocs previstos. Han de quedar sòlidament fixats als mòduls.

El sòcol ha de quedar col·locat en tota la llargària prevista, fixat, a pressió, en els punts previstos.

La part superior dels mobles baixos, han de formar una superfície horitzontal, de forma que permeti que la col·locació posterior del taulell, mantingui les toleràncies exigides.

Els tiradors han de quedar en la posició prevista a la DT o l'especificada per la DF, han de quedar ben fixats al suport.

Els tiradors de les portes dels mobles baixos o alts, han de quedar alineats entre ells, el mateix que els tiradors d'una columna de calaixos.

S'ha de preveure els forats i espais necessaris per a les connexions a les xarxes de subministrament i el pas de conductes d'instal·lacions.

L'alçària dels mòduls baixos ha de permetre la posterior col·locació dels electrodomèstics.

L'alçària dels mòduls alts respecte al pla superior format pels mòduls baixos, ha de permetre l'accés a tota la superfície de treball i la col·locació posterior dels elements superiors i els seus accessoris.

Separació entre el sòcol i el paviment:  $\leq 2$  mm

Toleràncies d'execució:

- Horitzontalitat:  $\pm 0,1\%$
- Posició:  $\pm 20$  mm
- Nivell:  $\pm 2\%$
- Aplomat:  $\pm 2\%$

## 2.- CONDICIONS DEL PROCÉS D'EXECUCIÓ

Abans de començar els treballs, es farà un replanteig previ que ha de ser aprovat per la DF.

Tots els elements s'han d'inspeccionar, abans de la seva col·locació, per comprovar que compleixen amb les especificacions de la DT del projecte i no tenen desperfectes.

El procés de col·locació no ha de produir desperfectes, ni ha de modificar les condicions exigides per al material.

El muntatge s'ha de realitzar seguint les instruccions del fabricant.

El sòcol s'ha de col·locar un cop els mobles estiguin anivellats i a l'alçària prevista.

Un cop col·locat l'armari, es procedirà a la retirada de l'obra de tots els materials sobrants com ara embalatges, etc.

Els elements col·locats, en cas necessari, s'han de protegir per evitar malmetre'ls durant el muntatge d'altres elements o d'acord amb la DT del fabricant o de la DT del projecte.

## 3.- UNITAT I CRITERIS D'AMIDAMENT

Unitat de quantitat col·locada, mesurada segons les especificacions de la DT.

## 4.- NORMATIVA DE COMPLIMENT OBLIGATORI

No hi ha normativa de compliment obligatori.

## P PARTIDES D'OBRA I CONJUNTS

### P2 DEMOLICIONES, DERRIBOS, MOVIMIENTOS DE TIERRAS Y GESTIÓN DE RESIDUOS

#### P2R GESTIÓN DE RESIDUOS Y MATERIAL DE EXCAVACIÓN

#### P2R2- CLASIFICACIÓN A PIE DE OBRA DE RESIDUOS DE LA CONSTRUCCIÓN

P2R2-EU9P - Classificació a peu d'obra de residus de construcció o demolició en fraccions segons REIAL DECRET 105/2008, amb mitjans manuals.

#### 0.- ELEMENTS QUE CONTEMPLA EL PLEC E2R24200.

1.- DEFINICIÓ I CONDICIONS DE LES PARTIDES D'OBRA EXECUTADES

Operacions destinades a la gestió dels residus generats en l'obra: residu de construcció o demolició o material d'excavació.

S'han considerat les operacions següents:

- Classificació dels residus en obra

CLASSIFICACIÓ DE RESIDUS:

S'han de separar els residus en les fraccions mínimes següents si es supera el límit especificat,

d'acord amb el que especifica l'article 5.5 del REAL DECRETO 105/2008 :

- Formigó LER 170101 (formigó):  $\geq 80$  t
- Maons, teules, ceràmics LER 170103 (teules i materials ceràmics):  $\geq 40$  t
- Metall LER 170407 (metalls barrejats)  $\geq 2$  t
- Fusta LER 170201 (fusta):  $\geq 1$  t
- Vidre LER 170202 (vidre):  $\geq 1$  t
- Plàstic LER 170203 (plàstic)  $\geq 0,5$  t
- Paper i cartró LER 150101 (envasos de paper i cartró):  $\geq 0,5$  t

Els materials que no superin aquest límits o que no es corresponguin amb cap de les fraccions anteriors, han de quedar separats com a mínim en les fraccions següents:

- Inerts LER 170107 (mescles de formigó, maons, teules i materials ceràmics que no contenen substàncies perilloses)

- No especials LER 170904 (residus barrejats de construcció i demolició que no contenen mercuri, PCB ni substàncies perilloses)

- Especials LER 170903\* (altres residus de construcció i demolició (inclosos els residus barrejats, que contenen substàncies perilloses)

Els residus separats en les fraccions establertes al "Pla de Gestió de Residus de la Construcció

i Enderroc" de l'obra, s'emmagatzemaran en els espais previstos a l'obra per a aquesta finalitat.

Els contenidors han d'estar senyalitzats clarament, en funció del tipus de residu que continguin, d'acord amb la separació selectiva prevista.

Els materials destinats a ser reutilitzats han de quedar separats, en funció del seu destí final.

RESIDUS ESPECIALS:

Els residus especials sempre s'han de separar.

Els residus especials s'han de dipositar en una zona d'emmagatzematge separada de la resta.

Temps màxim d'emmagatzematge: 6 mesos.

Els materials potencialment perillosos han d'estar separats per tipus compatibles i emmagatzemats en bidons o contenidors adequats, amb indicació del tipus de perillositat.

El contenidor de residus especials ha de situar-se en un lloc pla, fora del trànsit habitual de la maquinària d'obra, per tal d'evitar vessaments accidentals

Cal senyalitzar convenientment els diferents contenidors de residus especials, tenint en compte les incompatibilitats segons els símbols de perillositat representat en les etiquetes.

Els contenidors de residus especials han d'estar tapats i protegits de la pluja i la radiació solar excessiva.

Els bidons que contenen líquids perillosos (olis, desencofrants, etc.) s'han d'emmagatzemar en posició vertical i sobre cubetes de retenció de líquids per tal d'evitar fuites.

Els contenidors de residus especials s'han de col·locar sobre un terra impermeabilitzat.

## 2.- CONDICIONS DEL PROCÉS D'EXECUCIÓ

RESIDUS DE LA CONSTRUCCIÓ:

La manipulació dels materials s'ha de fer amb les proteccions adequades a la perillositat del mateix.

## 3.- UNITAT I CRITERIS D'AMIDAMENT

CLASSIFICACIÓ DE RESIDUS:

m3 de volum realment classificat d'acord amb les especificacions del "Pla de Gestió de Residus de Construcció i Enderrocs" de l'obra.

## 4.- NORMATIVA DE COMPLIMENT OBLIGATORI

Real Decreto 105/2008, de 1 de febrero, por el que se regula la producción y gestión de los



residuos de construcción y demolición.  
Orden MAM/304/2002, de 8 de febrero, por la cual se publican las operaciones de valorización y eliminación de residuos y la lista europea de residuos.  
Corrección de errores de la Orden MAM/304/2002, de 8 de febrero, por la que se publican las operaciones de valorización y eliminación de residuos y lista europea de residuos.  
Real Decreto 108/1991, de 1 de febrero, sobre la prevención y reducción de la contaminación del medio ambiente producida por el amianto.  
Decreto 89/2010, de 29 de junio, por el que se aprueba el Programa de gestión de residuos de la construcción de Catalunya (PROGROC), es regula la producción i gestió dels residus de la construcció i demolició, i el cànon sobre la deposició controlada dels residus de la construcció.

## P2 DEMOLICIONES, DERRIBOS, MOVIMIENTOS DE TIERRAS Y GESTIÓN DE RESIDUOS

### P2R GESTIÓN DE RESIDUOS Y MATERIAL DE EXCAVACIÓN

#### P2R6- CARGA Y TRANSPORTE DE RESIDUOS A INSTALACIÓN AUTORIZADA

P2R6-4I6E - Càrrega amb mitjans manuals i transport de residus inerts o no perillosos (no especials) a instal·lació autoritzada de gestió de residus, amb contenidor de 5 m3 de capacitat.

0.- ELEMENTS QUE CONTEMPLA EL PLEC  
E2R641E0.

1.- DEFINICIÓN I CONDICIONES DE LES PARTIDES D'OBRA EXECUTADES  
Operacions destinades a la gestió dels residus generats en l'obra: residu de construcció o demolició o material d'excavació.  
S'han considerat les operacions següents:  
- Transport o càrrega i transport del residu: material procedent d'excavació o residu de construcció o demolició  
- Subministrament i recollida del contenidor dels residus  
CÀRREGA I TRANSPORT DE MATERIAL D'EXCAVACIÓ I RESIDUS:  
L'operació de càrrega s'ha de fer amb les precaucions necessàries per a aconseguir unes condicions de seguretat suficients.  
Els vehicles de transport han de portar els elements adequats a fi d'evitar alteracions perjudicials del material.  
El contenidor ha d'estar adaptat al material que ha de transportar.  
El trajecte que s'ha de recórrer ha de complir les condicions d'amplària lliure i de pendent adequades a la maquinària que s'utilitzi.  
TRANSPORT A OBRA:  
Transport de terres i material d'excavació o del rebaix, o residus de la construcció, entre dos punts de la mateixa obra o entre dues obres.  
Les àrees d'abocada han de ser les que defineixi el "Pla de Gestió de Residus de la Construcció i Enderrocs" de l'obra.  
L'abocada s'ha de fer al lloc i amb el gruix de capa indicats al "Pla de Gestió de Residus de la Construcció i els Enderrocs" de l'obra.  
Les terres han de complir les especificacions del seu plec de condicions en funció del seu ús, i cal que tinguin l'aprovació de la DF.  
TRANSPORT A INSTAL·LACIÓ EXTERNA DE GESTIÓ DE RESIDUS:  
El material de rebuig que el "Pla de Gestió de Residus de la Construcció i els Enderrocs" i el que la DF no accepti per a reutilitzar en obra, s'ha de transportar a una instal·lació externa autoritzada, per tal de rebre el tractament definitiu.  
El contractista ha de lliurar al promotor un certificat on s'indiqui, com a mínim:  
- Identificació del productor dels residus  
- Identificació del posseïdor dels residus  
- Identificació de l'obra de la qual prové el residu i en el seu cas, el número de llicència d'obra  
- Identificació del gestor autoritzat que ha rebut el residu i si aquet no fa la gestió de valorització o eliminació final del residu, la identificació, cal indicar també qui farà aquesta gestió  
- Quantitat en t i m3 del residu gestionat i la seva codificació segons codi LER  
2.- CONDICIONES DEL PROCÉS D'EXECUCIÓ  
CÀRREGA I TRANSPORT DE MATERIAL D'EXCAVACIÓ I RESIDUS:

El transport s'ha de realitzar en un vehicle adequat, per al material que es desitgi transportar, proveït dels elements que calen per al seu desplaçament correcte.  
Durant el transport s'ha de protegir el material de manera que no es produeixin pèrdues en els trajectes utilitzats.  
RESIDUS DE LA CONSTRUCCIÓ:  
La manipulació dels materials s'ha de fer amb les proteccions adequades a la perillositat del mateix.  
3.- UNITAT I CRITERIS D'AMIDAMENT  
TRANSPORT DE MATERIAL D'EXCAVACIÓ O RESIDUS:  
m3 de volum amidat amb el criteri de la partida d'obra d'excavació que li correspongui, incrementat amb el coeficient d'esponjament indicat en el plec de condicions tècniques, o qualsevol altre acceptat prèviament i expressament per la DF.  
La unitat d'obra no inclou les despeses d'abocament ni de manteniment de l'abocador.  
RESIDUS DE LA CONSTRUCCIÓ:  
Es considera un increment per esponjament d'un 35%.  
4.- NORMATIVA DE COMPLIMENT OBLIGATORI  
Real Decreto 105/2008, de 1 de febrero, por el que se regula la producción y gestión de los residuos de construcción y demolición.  
Orden MAM/304/2002, de 8 de febrero, por la cual se publican las operaciones de valorización y eliminación de residuos y la lista europea de residuos.  
Corrección de errores de la Orden MAM/304/2002, de 8 de febrero, por la que se publican las operaciones de valorización y eliminación de residuos y lista europea de residuos.  
Real Decreto 108/1991, de 1 de febrero, sobre la prevención y reducción de la contaminación del medio ambiente producida por el amianto.  
Decreto 89/2010, de 29 de junio, por el que se aprueba el Programa de gestión de residuos de la construcción de Catalunya (PROGROC), es regula la producción i gestió dels residus de la construcció i demolició, i el cànon sobre la deposició controlada dels residus de la construcció.

## P2 DEMOLICIONES, DERRIBOS, MOVIMIENTOS DE TIERRAS Y GESTIÓN DE RESIDUOS

### P2R GESTIÓN DE RESIDUOS Y MATERIAL DE EXCAVACIÓN

#### P2RA- DISPOSICIÓN DE RESIDUOS EN INSTALACIÓN AUTORIZADA

### 0.- ELEMENTOS QUE CONTEMPLA EL PLIEGO

#### P2RA-EU3R.

1.- DEFINICIÓN Y CONDICIONES DE LAS PARTIDAS DE OBRA EJECUTADAS  
Operaciones destinadas a la gestión de los residuos generados en obra: residuo de construcción o demolición o material de excavación.  
Se han considerado las siguientes operaciones:  
- Deposition del residuo no reutilizado en instalación autorizada de gestión donde se aplicará el tratamiento de valorización, selección y almacenamiento o eliminación  
- Deposition controlada a depósito autorizado de residuos de amianto-cemento, con código LER 170605.  
- Deposition controlada a depósito autorizado de residuos de amianto friable o en polvo, con código LER 170601.  
En caso de amianto el material se tiene que transportar a una instalación externa autorizada, para recibir el tratamiento definitivo, de acuerdo con el especificado en el Plan de trabajo y en el Plan de gestión de residuos.  
El contratista entregará al promotor un certificado donde se indique, como mínimo:  
- Identificación del productor  
- Identificación del poseedor de los residuos  
- Identificación de la obra de la que proviene el residuo y si es pertinente, el número de licencia de obras  
- Identificación del gestor autorizado que ha recibido el residuo, y si este no es hace la gestión de valorización o eliminación del residuo, la identificación de quien hará esta gestión.  
- Cantidad en t y m3 del residuo gestionado y su codificación según código LER

**DISPOSICIÓN DE RESIDUOS:**

Cada fracción se depositará en el lugar adecuado, legalmente autorizado para que se le aplique el tipo de tratamiento especificado en la DT: valorización, almacenamiento o eliminación.

**2.- CONDICIONES DEL PROCESO DE EJECUCIÓN****RESIDUOS DE LA CONSTRUCCION:**

La manipulación de los materiales se realizará con las protecciones adecuadas a la peligrosidad del mismo.

**3.- UNIDAD Y CRITERIO DE MEDICIÓN****DISPOSICIÓN DE RESIDUOS DE CONSTRUCCIÓN O DEMOLICIÓN INERTES O NO PELIGROSO (NO ESPECIALES) Y DE MATERIAL DE EXCAVACIÓN:**

m3 de volumen de cada tipo de residuo depositado en el vertedero o centro de recogida correspondiente.

**DISPOSICIÓN DE RESIDUOS DE CONSTRUCCIÓN O DEMOLICIÓN O PELIGROSOS (ESPECIALES):**

kg de peso de cada tipo de residuo depositado en el vertedero o centro de recogida correspondiente.

**DISPOSICIÓN DE RESIDUOS:**

La unidad de obra incluye todos los gastos por la disposición de cada tipo de residuo en el centro correspondiente.

La empresa receptora del residuo facilitará al constructor la información necesaria para cumplimentar el certificado de disposición de residuos, de acuerdo con el artículo 5.3 del REAL DECRETO 105/2008.

**4.- NORMATIVA DE CUMPLIMIENTO OBLIGATORIO**

Real Decreto 105/2008, de 1 de febrero, por el que se regula la producción y gestión de los residuos de construcción y demolición.

Decret Legislatiu 1/2009, de 21 de juliol, pel qual s'aprova el Text refós de la Llei reguladora dels residus.

Ley 7/2022, de 8 de abril, de residuos y suelos contaminados para una economía circular.

Real Decreto 108/1991, de 1 de febrero, sobre la prevención y reducción de la contaminación del medio ambiente producida por el amianto.

Real Decreto 396/2006, de 31 de marzo. por el que se establecen las disposiciones mínimas de seguridad y salud aplicables a los trabajos con riesgo de exposición al amianto.

**PQ EQUIPAMENTS, MOBILIARI I MOBILIARI URBÀ****PQ7 MOBILIARI****PQ78 TANCAMENTS I DIVISÒRIES PRACTICABLES****PQ78- MOBILIARI, COL·LOCAT****PQ78-AF13 - AF13 - EQUIPAMENT FIX TALLER DE CUINA**

Armari cuina conformat amb taulell antihumitat de MDF hidròfug de 20mm revestit amb laminat hpl de 1mm color a definir sobre mostres. Tall amb laser. Inclou portes amb prestatge central. Forn integrat.

Inclou ferratges, gomes i tiradors d'inox. Cantells de plàstic del mateix color que l'acabat.

Sobre i frontal de compost de quars e:5cm.

Inclou pica de 550x400mm sota taulell amb 1 cubeta per a moble de 60 cm. Acabat en acer inoxidable. Amb aixeta de cuina monocomandament amb tub giratori d'acer inoxidable i sifó.

Totalment muntat i en funcionament

**1.- DEFINICIÓ I CONDICIONS DE LES PARTIDES D'OBRA EXECUTADES**

Mòduls de diferents tipus que formen el conjunt de mobiliari necessari per a l'equipament complet de la cuina.

L'execució de la unitat d'obra inclou les operacions següents:

- Replantegi de la posició i dels punts de subjecció
- Col·locació, fixació i anivellament dels mòduls
- Col·locació i fixació de les frontisses i baldes
- Col·locació de les portes i calaixos

- Col·locació dels tiradors en portes i calaixos

- Col·locació del sòcol

- Retirada de l'obra dels embalatges i restes de materials.

**CONDICIONS GENERALS:**

Els elements han de quedar sòlidament fixats al suport.

La posició ha de ser la reflectida a la DT o, en el seu defecte, la indicada per la DF.

Ha de quedar fixat sòlidament al suport pels punts previstos d'acord amb les instruccions d'instal·lació del fabricant.

S'ha de col·locar amb els elements de fixació subministrats pel fabricant.

El conjunt ha de tenir un aspecte uniforme i sense defectes.

Ha de formar una superfície plana i ha d'estar al nivell previst.

En els armaris amb porta, les frontisses han de quedar col·locades en els punts previstos per a aquest fi.

La porta ha d'obrir i tancar correctament.

Els calaixos han d'obrir i tancar correctament, han de tenir un accionament suau.

Els elements mòbils, portes i calaixos, han de ser fàcilment accessibles i l'obertura s'ha de fer sense obstacles, en tot el seu recorregut.

Els peus regulables han de quedar col·locats en el llocs previstos. Han de quedar sòlidament fixats als mòduls.

El sòcol ha de quedar col·locat en tota la llargària prevista, fixat, a pressió, en els puntsprevistos.

La part superior dels mobles baixos, han de formar una superfície horitzontal, de forma que permeti que la col·locació posterior del taulell, mantingui les toleràncies exigides.

Els tiradors han de quedar en la posició prevista a la DT o l'especificada per la DF, han de quedar ben fixats al suport.

Els tiradors de les portes dels mobles baixos o alts, han de quedar alineats entre ells, el mateix que els tiradors d'una columna de calaixos.

S'ha de preveure els forats i espais necessaris per a les connexions a les xarxes de subministrament i el pas de conductes d'instal·lacions.

L'alçària dels mòduls baixos ha de permetre la posterior col·locació dels electrodomèstics.

L'alçària dels mòduls alts respecte al pla superior format pels mòduls baixos, ha de permetre l'accés a tota la superfície de treball i la col·locació posterior dels elements superiors i els seus accessoris.

Separació entre el sòcol i el paviment: <= 2 mm

Toleràncies d'execució:

- Horitzontalitat: ± 0,1%

- Posició: ± 20 mm

- Nivell: ± 2%

- Aplomat: ± 2%

**2.- CONDICIONS DEL PROCÉS D'EXECUCIÓ**

Abans de començar els treballs, es farà un replanteig previ que ha de ser aprovat per la DF.

Tots els elements s'han d'inspeccionar, abans de la seva col·locació, per comprovar que compleixen amb les especificacions de la DT del projecte i no tenen desperfectes.

El procés de col·locació no ha de produir desperfectes, ni ha de modificar les condicions exigides per al material.

El muntatge s'ha de realitzar seguint les instruccions del fabricant.

El sòcol s'ha de col·locar un cop els mobles estiguin anivellats i a l'alçària prevista.

Un cop col·locat l'armari, es procedirà a la retirada de l'obra de tots els materials sobrants com ara embalatges, etc.

Els elements col·locats, en cas necessari, s'han de protegir per evitar malmetre'ls durant el muntatge d'altres elements o d'acord amb la DT del fabricant o de la DT del projecte.

**3.- UNITAT I CRITERIS D'AMIDAMENT**

Unitat de quantitat col·locada, mesurada segons les especificacions de la DT.

**4.- NORMATIVA DE COMPLIMENT OBLIGATORI**

No hi ha normativa de compliment obligatori.



**AMIDAMENTS**

Data: 30/04/25

Pàg.: 1

Obra 01 PRESUPUESTO UMA PROJECTES  
 Capítulo 01 ARMARIS

NUM.	CODI	UA	DESCRIPCIÓ
1	PQ78-Z0A1	u	A1 - Armari monobloc consigna triple metàl·lica de dimensions 178x46x80cm

Subministre i muntatge d'armari monobloc emmarcats amb sòcul, fabricats en xapa d'acer polida laminada en fred, de qualitat segons normes europees EN10130-99.  
 Acabats amb pintura epoxi color BLANC, totes les portes tenen pany independent equipat amb dues claus, panys amb ensinistrament.  
 Mides: 178x46x80cm (Alt x fons x Ample)  
 Assajos UNEIX 16121:2014, UNEIX 16122:2013.

Num.	Text	Tipus	[C]	[D]	[E]	[F]	TOTAL	Fórmula
1	Vestidor personal cuina / P2		1,000				1,000	C#*D#*E#*F#
3	Punt de trobada / PB		3,000				3,000	C#*D#*E#*F#

**TOTAL AMIDAMENT** 4,000

2 PQ78-ZA11 u A1.1 - Armari monobloc consigna triple metàl·lica de dimensions 178x46x41,3 cm

Subministre i muntatge d'armari monobloc emmarcat amb sòcul, fabricats en xapa d'acer polida laminada en fred, de qualitat segons normes europees EN10130-99.  
 Acabats amb pintura epoxi color BLANC, totes les portes tenen pany independent equipat amb dues claus, panys amb ensinistrament.  
 Mides: 178x46x41,3cm (Alt x fons x Ample)  
 Assajos UNEIX 16121:2014, UNEIX 16122:2013.

Num.	Text	Tipus	[C]	[D]	[E]	[F]	TOTAL	Fórmula
1	Vestidor personal cuina / P2		1,000				1,000	C#*D#*E#*F#
3	Punt de trobada / PB		1,000				1,000	C#*D#*E#*F#

**TOTAL AMIDAMENT** 2,000

3 PQ78-ZA02 u A2 - Armari monobloc MELMINA  
 Armari monobloc MELAMINA mides de 80x49,4x190,5cm

Armari monobloc sense perfils de dimensions 80x49,4x190,5 cm, dues columnes, color a escollir, amb sòcol de 70 - 100 mm. 1 porta, totes les portes tenen pany independent equipat amb dues claus, panys amb ensinistrament.  
 Portes, base, fons i laterals de 10 mm. Posterior de 3 mm perforada per a ventilació.  
 Els peus són regulables en altura.  
 Assajos UNEIX 16121:2014, UNEIX 16122:2013

Num.	Text	Tipus	[C]	[D]	[E]	[F]	TOTAL	Fórmula
1	Neteja i manteniment / P1		1,000				1,000	C#*D#*E#*F#

**TOTAL AMIDAMENT** 1,000

4 PQ78-ZA03 u A3 - Armari metàl·lic amb portes batens metàl·lica llisa amb clau.100 x 42,5 x 200 cm

Subministre i muntatge d'armari metàl·lic amb portes batens metàl·lica llisa amb clau.100 x 42,5 x 200 cm.  
 Estructura: Laterals exteriors, posterior i sobre fabricats en xapa laminada en fred de 0,8 mm i de 1.2 mm als baixos, sòcol, suports anivelladors i suports inferiors de cargol. Laterals interiors fabricats en 0,8 mm, desmuntables i units a l'estructura mitjançant cargols de rosca, xapa zincats blanc. Els baixos inclouen 2 reforços que actuen com a suport pels anivelladors regulables interiors, per a un correcte assentament de la llibreria al sòl. Portes de xapa amb pany i clau JIS. Inclou 4 prestatges metàl·lics aptes per penjar carpetes. Tot en color blanc. Amb clau mestre.

Num.	Text	Tipus	[C]	[D]	[E]	[F]	TOTAL	Fórmula
1	Vestuari personal homes / P2		4,000				4,000	C#*D#*E#*F#

EUR

**AMIDAMENTS**

Data: 30/04/25

Pàg.: 2

1	Arxiu / P3		10,000				10,000	C#*D#*E#*F#
2	Rac / P3		3,000				3,000	C#*D#*E#*F#
3	Direcció / P3		1,000				1,000	C#*D#*E#*F#
4	Consigna / PB		1,000				1,000	C#*D#*E#*F#
5	Espai comú de treball / P3		3,000				3,000	C#*D#*E#*F#
6	Aula d'informàtica / P4		1,000				1,000	C#*D#*E#*F#

**TOTAL AMIDAMENT** 19,000

5 PQ78-ZA05 u A5 - Buc de tres calaixos - 42 x 54,3 x 52,5 cm

Subministre i muntatge de buc de tres calaixos - 42 x 54,3 x 52,5 cm  
 Estructura de xapa d'acer de 0,7 mm de gruix amb envoltant única sense unions vistes. De 3 calaixos amb rodes.  
 Acabat blanc. Pintura electrostàtica; gruix de capa 90 micres.  
 Protecció anti-oxidació.  
 Tancament amb sistema anti-bolcada. Envoltant única sense unions vistes.  
 Bombí amb clau posicionament d'obertura i tancament.  
 Insonorització i suavitat en accions d'extracció i tancament.  
 Rodes silencioses de seguretat amb fren rodes davanteres.

Num.	Text	Tipus	[C]	[D]	[E]	[F]	TOTAL	Fórmula
1	Despatx / PB		1,000				1,000	C#*D#*E#*F#
2	Recepció / PB		2,000				2,000	C#*D#*E#*F#
3	Metge / P1		1,000				1,000	C#*D#*E#*F#
4	Infer / P1		1,000				1,000	C#*D#*E#*F#
5	Rober / P1		1,000				1,000	C#*D#*E#*F#
6	Espai comú de treball / P3		8,000				8,000	C#*D#*E#*F#
7	Direcció / P3		1,000				1,000	C#*D#*E#*F#
8	Despatx entrevistes / P3		3,000				3,000	C#*D#*E#*F#

**TOTAL AMIDAMENT** 18,000

6 PQ78-ZA06 u A6 - Armari baix metàl·lic amb portes batens metàl·lica llisa amb clau 100x42x105 cm. (Ample x fons x alt)

Subministre i muntatge d'armari baix metàl·lic amb portes batens metàl·lica llisa amb clau. - 100 x 42 x 105 cm.  
 (Ample x fons x alt)  
 Estructura: Laterals exteriors, posterior i sobre fabricats en xapa laminada en fred de 0,8 mm i de 1.2 mm als baixos, sòcol, suports anivelladors i suports inferiors de cargol. Laterals interiors fabricats en 0,8 mm, desmuntables i units a l'estructura mitjançant cargols de rosca, xapa zincats blanc. Els baixos inclouen 2 reforços que actuen com a suport pels anivelladors regulables interiors, per a un correcte assentament de la llibreria al sòl. Portes de xapa amb pany i clau. Inclou 2 prestatges metàl·lics aptes per penjar carpetes. Tot en color blanc. Amb clau mestre. Amb tapa superior de melamina.

Num.	Text	Tipus	[C]	[D]	[E]	[F]	TOTAL	Fórmula
1	Espai comú de treball / P3		2,000				2,000	C#*D#*E#*F#
2	Polivalent 1 / P4		1,000				1,000	C#*D#*E#*F#
3	Polivalent 2 / P4		2,000				2,000	C#*D#*E#*F#

**TOTAL AMIDAMENT** 5,000

7 PQ78-ZA07 u A7 -Amari taquilla de dues portes amb banc incorporat, fenòlic. 40x80,5x208,3 cm conjunt amb dues columnes de dues portes

Subministre y muntatge d'armari taquilla monobloc fenòlica de dimensions 80x80,5x208,3 doble amb dos columnes, amb perfils d'alumini sobre banc d'estructura metàl·lica. Amb dues portes i divisió interior en "L". Banc de 445m d'alçada. Pany amb clau en cada porta. Banc equipat amb sabater  
 Assajos UNE 16121:2014, UNE 16122:2013

Num.	Text	Tipus	[C]	[D]	[E]	[F]	TOTAL	Fórmula
1	Vestuari personal homes / P2		4,000				4,000	C#*D#*E#*F#

EUR

**AMIDAMENTS**

Data: 30/04/25

Pàg.: 3

2	Vestuari personal dones / P2	3,000					3,000	C#*D#*E#*F#
---	------------------------------	-------	--	--	--	--	-------	-------------

**TOTAL AMIDAMENT** 7,000

8	PQ78-ZA71	u	A7.1 -Amari taquilla de dues portes amb banc incorporat, fenòlic. 40x80,5x208,3 cm individual dues portes					
Subministre i muntatge d'armari taquilla monobloc fenòlica de dimensions 40x80,5x208,3 individual una columna, amb perfils d'alumini sobre banc d'estructura metàl·lica. Amb dues portes i divisió interior en "L". Banc de 445m d'alçada. Pany amb clau en cada porta. Banc equipat amb sabater Assajos UNE 16121:2014, UNE 16122:2013								

Num.	Text	Tipus	[C]	[D]	[E]	[F]	TOTAL	Fórmula
1	Vestuari personal dones / P2		1,000				1,000	C#*D#*E#*F#

**TOTAL AMIDAMENT** 1,000

9	PQ78-ZA08	u	A8 - Moble auxiliar baix amb 4 portes i clau. 160 x 41,9 x 81 cm.					
Subministre i muntatge d'armari laminat baix de 160cm d'amplada, amb tapa de 25mm de gruix amb cantell de 2mm de pvc, 4 portes amb pany i clau. Amb prestatge interior. Sòcol o peus. SOBRE I BAIX: De melamina: de gruix 25 mm amb cantell de 2 mm a tot el perímetre LATERALS: de melamina de gruix 19 mm DARRERE: de melamina de gruix 19 mm PORTES: De melamina batents de gruix 19 mm amb cantell de 2 mm. Inclou sistema de tancament de fallada estàndard amb bombins ensinistrats i claus iguals. Les portes de frontissa que permeten una obertura de 110 ° TIRADORS: a escollir dues formes rectangulars PRESTATGES: De melamina: de gruix 25 mm amb cantell de 2 mm								

Num.	Text	Tipus	[C]	[D]	[E]	[F]	TOTAL	Fórmula
1	Menjador / P2		2,000				2,000	C#*D#*E#*F#
2	Sala de reunions / P3		1,000				1,000	C#*D#*E#*F#

**TOTAL AMIDAMENT** 3,000

10	PQ78-ZA09	u	A9 - Prestatgeria metàl·lica modular. 130 x 30 x 83,5 cm (a x f x h)					
Subministre i muntatge de prestatgeria metàl·lica modular. 130 x 30 x 83,5 cm (a x f x h) Fabricades en acer galvanitzat pel procediment, màxima resistència davant de la humitat i l'oxidació. 3 Prestatges. Càrrega màxima uniformement repartida per prestatge: 170kg/estant. S'hi inclou fixació frontal a paret, amb els corresponents tacs i cargols. Els bastidors (elements verticals), es lliuren totalment muntats. Topalls plàstics inclosos.								

Num.	Text	Tipus	[C]	[D]	[E]	[F]	TOTAL	Fórmula
1	Punt de trobada / PB		1,000				1,000	C#*D#*E#*F#

**TOTAL AMIDAMENT** 1,000

11	PQ78-ZA10	u	A10 - Armari de exterior. 78 x 44 x 185 cm (a x f x h)					
Subministre i muntatge d'armari multiusos alt amb gran capacitat d'emmagatzematge fabricat en resina amb acabat de color gris i indicat tant per a ús interior com exterior. Compta amb 2 portes d'obertura batent, frontisses metàl·liques i potes (2 d'elles regulables en altura). El seu interior, totalment modulable, està equipat amb 3 baldes amb una resistència màxima de 40 kg, perfectes per a guardar tot tipus d'objectes. Les portes es poden tancar amb cademat per a major seguretat. És resistent a l'aigua, al vent, a les gelades i incorpora tractament anti-UV. Mesures: 78 x 185 x 44 cm (ample x alt x fons). Per a rebost: Ideal per a exterior: resistent a aigua, el sol, la intempèrie i ambients humits. Transformable: es pot convertir en "escobero" o baldes mitjançant modulació interior. Potes regulables per a adaptar-se a les possibles irregularitats del sòl. Frontisses metàl·liques antivent. Balde amb reforç metàl·lic que li dona una resistència de fins a 40 quilos								

Num.	Text	Tipus	[C]	[D]	[E]	[F]	TOTAL	Fórmula
1	Terrassa / P4		2,000				2,000	C#*D#*E#*F#

EUR

**AMIDAMENTS**

Data: 30/04/25

Pàg.: 4

2	Terrassa / PC	2,000					2,000	C#*D#*E#*F#
---	---------------	-------	--	--	--	--	-------	-------------

**TOTAL AMIDAMENT** 4,000

12	PQ78-ZA12	u	A11 - Armari metàl·lic amb portes batens metàl·lica llisa amb clau.  80 x 42,5 x 200 cm					
Estructura: Laterals exteriors, posterior i sobre fabricats en xapa laminada en fred de 0,8 mm i de 1.2 mm als baixos, sòcol, suports anivelladors i suports inferiors de cargol. Laterals interiors fabricats en 0,8 mm, desmuntables i units a l'estructura mitjançant cargols de rosca, xapa zincats blanc. Els baixos inclouen 2 reforços que actuen com a suport pels anivelladors regulables interiors, per a un correcte assentament de la llibreria al sòl. Portes de xapa amb pany i clau. Inclou 4 prestatges metàl·lics aptes per penjar carpetes. Tot en color blanc. Amb clau mestre.								

Num.	Text	Tipus	[C]	[D]	[E]	[F]	TOTAL	Fórmula
1	Neteja i manteniment / P1		1,000				1,000	C#*D#*E#*F#

**TOTAL AMIDAMENT** 1,000

Obra	01	PRESUPUESTO UMA PROJECTES
Capítulo	02	TAULES

NUM.	CODI	UA	DESCRIPCIÓ
1	PQ78-ZT02	u	T2 - Taula rodona per a reunions i joc, 120cm de diàmetre. Color blanc

Taula rodona, informal i de línies senzilles que centra l'interès en l'usuari.  
Taula d'estructura metàl·lica amb viga de reforç de 4 potes. Pota metàl·lica. Tota l'estructura rep un pretractament consistent en desgreixatge, rentat i fosfatat seguit d'una capa de pols epoxi de 60/80 micres, i un procés posterior de polimeritzat. Aquest recobriments en pols compleix la normativa vigent de reacció al foc UNE 23827-90.  
Superfície de tauler fenòlic o HPL d'alta resistència acabat blanc.

Num.	Text	Tipus	[C]	[D]	[E]	[F]	TOTAL	Fórmula
1	Punt de trobada / PB		3,000				3,000	C#*D#*E#*F#

**TOTAL AMIDAMENT** 3,000

2	PQ78-ZT03	u	T3 - Taula baixa rodona espais comuns, 80cm de diàmetre. Color blanc  80 cm diàmetre H. 40cm					
Taula rodona, informal i de línies senzilles que centra l'interès en l'usuari. Taula d'estructura metàl·lica amb viga de reforç . Potes metàl·lica o de fusta de faig. Tota l'estructura rep un pretractament consistent en desgreixatge, rentat i fosfatat seguit d'una capa de pols epoxi de 60/80 micres, i un procés posterior de polimeritzat. Aquest recobriments en pols compleix la normativa vigent de reacció al foc UNE 23827-90. Superfície de tauler fenòlic o HPL d'alta resistència acabat blanc.								

Num.	Text	Tipus	[C]	[D]	[E]	[F]	TOTAL	Fórmula
1	Punt de trobada / PB		4,000				4,000	C#*D#*E#*F#

**TOTAL AMIDAMENT** 4,000

3	PQ78-ZT06	u	T6 -Taula rodona per a reunions, 90cm de diàmetre. Color blanc  90 cm diàmetre					
---	-----------	---	--	--	--	--	--	--

Taula de Ø 90 cm de 74 cm d'alçada. Base circular de xapa d'acer pintat pintura epoxi de color blanc d'estructura metàl·lica amb viga de reforç de 4 potes. Pota metàl·lica. Tota l'estructura rep un pretractament consistent en desgreixatge, rentat i fosfatat seguit d'una capa de pols epoxi de 60/80 micres, i un procés posterior de polimeritzat. Aquest recobriments en pols compleix la normativa vigent de reacció al foc UNE

EUR

**AMIDAMENTS**

Data: 30/04/25

Pàg.: 5

23827-90.  
Superfície de tauler fenòlic o HPL d'alta resistència acabat blanc.

Num.	Text	Tipus	[C]	[D]	[E]	[F]	TOTAL	Fórmula
1	Direcció / PB		1,000				1,000	C#*D#*E#*F#

**TOTAL AMIDAMENT** **1,000**

4	PQ78-ZT04	u						
T4 -Taula rectangular 100x60. Color blanc								
Subministre i muntatge de taula recta de dimensions 100x60x74cm amb estructura de marc obert de secció quadrada de 50 mm, d'acer pintat amb pintura epoxi color blanc i d'amunte tauler de fibres acabat melaminat de 25mm de gruix, color blanc i cantell d'ABS de 2mm Inclou passacable.								

Num.	Text	Tipus	[C]	[D]	[E]	[F]	TOTAL	Fórmula
1	Aula d'informàtica / P4		8,000				8,000	C#*D#*E#*F#

**TOTAL AMIDAMENT** **8,000**

5	PQ78-ZT09	u						
T9 - Taula rectangular 120x200cm. amb pasacables, columna imantada i safata								
Subministre i muntatge de taula recta de reunions amb accés a cablejat de dimensions 120x200 cm amb estructura de marc obert de secció quadrada de 50 mm, d'acer pintat amb pintura epoxi color blanc i damunter de tauler de fibres acabat melaminat de 25mm de gruix, color blanc i cantell d'ABS de 2mm. Inclou passacables, columna imantada blanca, safata d'electrificació de color blanc, Reclata electrificació amb dues preses de corrent i USB de carrega individual tipo blanc.								

Num.	Text	Tipus	[C]	[D]	[E]	[F]	TOTAL	Fórmula
1	Sala de reunions / P3		2,000				2,000	C#*D#*E#*F#

**TOTAL AMIDAMENT** **2,000**

6	PQ78-ZT10	u						
T10 - Taula rectangular 160x80cm amb pasacables, columna imantada i safata.								
Subministre i muntatge de taula recta de dimensions 160x80x74cm amb estructura de marc obert de secció quadrada de 50 mm, d'acer pintat amb pintura epoxi color blanc i d'amun te tauler de fibres acabat melaminat de 25mm de gruix, color blanc i cantell d'ABS de 2mm Inclou passacable, canal i columna imantada.								

Num.	Text	Tipus	[C]	[D]	[E]	[F]	TOTAL	Fórmula
1	Metge / P1		1,000				1,000	C#*D#*E#*F#
2	Infermeria / P1		1,000				1,000	C#*D#*E#*F#
3	Espai comú de treball / P3		8,000				8,000	C#*D#*E#*F#
4	Direcció / P3		1,000				1,000	C#*D#*E#*F#
5	Despatx/PB		1,000				1,000	C#*D#*E#*F#

**TOTAL AMIDAMENT** **12,000**

7	PQ78-ZT11	u						
T11 - Taula rectangular 110x40x180cm. en fusta de pi tractada								
Subministre i muntatge de taula fabricada amb Plàstic Reciclat, un material excepcional. Taula de Picnic de Taulons amb reforç metàl·lic de 110x40x1800. Excel·lent comportament a l'exterior, taula robusta i de gran fermesa perdurable amb el pas dels anys. Sense manteniment. Resistència a la intempèrie. Resistent a olis, àcids i aigua de mar. No es degrada. No s'estella. Antigraffiti.								

Num.	Text	Tipus	[C]	[D]	[E]	[F]	TOTAL	Fórmula
1	Terrassa / PC		2,000				2,000	C#*D#*E#*F#

EUR

**AMIDAMENTS**

Data: 30/04/25

Pàg.: 6

**TOTAL AMIDAMENT** **2,000**

8	PQ78-ZT12	u						
T12 - Taula plegable amb rodes de 140x70cm. Color blanc.								
Subministre i muntatge de taula plegable amb rodes de 140x70cm. Color blanc.Amb tauler en aglomerat de partícules de fusta, encolat amb resines sintètiques i especialment dissenyat per a aplicacions que requereixin alta resistència a la flexió. Densitat mitjana 620/595 kg/m3 segons norma EN 323. Acabat laminat, cantell d'ABS de 2 mm de gruix segons la norma UNE 56.843:01 Estructura. Potes de tub d'acer Ø 50x2 mm. soldades a un travesser d'acer de 50x30x1.5 mm. Peus formats per una base de xapa plegada de 4 mm. de gruix amb una tapa soldada de 2.5 mm. de gruix. Rodes Ø 65 mm. amb fre. Mecanisme d'accionament per a abatiment de la taula mitjançant una barra d'acer de Ø 20x1.5 mm.								

Num.	Text	Tipus	[C]	[D]	[E]	[F]	TOTAL	Fórmula
1	Polivalent 1 / P4		2,000				2,000	C#*D#*E#*F#
2	Polivalent 2 / P4		4,000				4,000	C#*D#*E#*F#

**TOTAL AMIDAMENT** **6,000**

9	PQ78-ZT13	u						
T13 - Taula rectangular 100x100cm amb sobre fenòlic.								
Subministre i muntatge de taula recta de dimensions 100x100 cm amb estructura de marc obert de secció quadrada de 50 mm, d'acer pintat amb pintura epoxi color blanc i d'amunter de tauler fenòlic o HPL, color a escollir.								

Num.	Text	Tipus	[C]	[D]	[E]	[F]	TOTAL	Fórmula
1	Office / P3		2,000				2,000	C#*D#*E#*F#

**TOTAL AMIDAMENT** **2,000**

10	PQ78-ZT14	u						
T14 - Taula rectangular 140x80cm amb sobre fenòlic.								
Subministre i muntatge de taula recta de dimensions 140x80 cm amb estructura de marc obert de secció quadrada de 50 mm, d'acer pintat amb pintura epoxi color blanc i d'amunter de tauler fenòlic o HPL, color balnc.								

Num.	Text	Tipus	[C]	[D]	[E]	[F]	TOTAL	Fórmula
1	Menjador / P2		10,000				10,000	C#*D#*E#*F#

**TOTAL AMIDAMENT** **10,000**

11	PQ78-ZT15	u						
T15 - Taula rectangular 80x80cm								
Subministre i muntatge de taula d'alumini extrusionat amb base de fosa d'alumini lacat. Tauler en *HPL o *Dekton. Apte per a ús interior i exterior, color balnc.								

Num.	Text	Tipus	[C]	[D]	[E]	[F]	TOTAL	Fórmula
1	Terrassa / P4		2,000				2,000	C#*D#*E#*F#

**TOTAL AMIDAMENT** **2,000**

12	PQ78-ZT16	u						
T16 - Taula rectangular 80x80cm								
Subministre i muntatge de taula d'alumini extrusionat amb base de fosa d'alumini lacat. Tauler en *HPL o *Dekton. Apte per a ús interior i exterior, color balnc.								

Num.	Text	Tipus	[C]	[D]	[E]	[F]	TOTAL	Fórmula
1	Terrassa / P4		2,000				2,000	C#*D#*E#*F#

**TOTAL AMIDAMENT** **2,000**

EUR



**AMIDAMENTS**

Data: 30/04/25

Pàg.: 7

Obra 01 PRESUPUESTO UMA PROJECTES  
Capítulu 03 CADIRES

NUM.	CODI	UA	DESCRIPCIÓ
1	PQ78-ZC01	u	C1 - Cadira d'oficina de color negre.

Subministre i muntatge de cadira d'oficina, amb rodes, de 5 radis, base d'alumini, mecanisme sincro, regulació d'alçada del seient amb pistó de gas, respalller amb regulació d'alçada, seient amb regulació de profunditat, braços 2D regulable en alçada i amplada. Tela ignífuga color a escollir (normalment negre). Sense capçal. La carcassa interior s'entapissa amb tela a l'elecció del client com pot ser la ignífuga M-1. El seient també està compost per una carcassa interior la missió de la qual és conferir la forma adequada al seient perquè s'adapti a la morfologia de l'usuari.  
La goma-escumeja del seient és de 55 mm de gruix i amb una densitat de 45 Kg/m³.

Num.	Text	Tipus	[C]	[D]	[E]	[F]	TOTAL	Fórmula
1	Despatx /PB		1,000				1,000	C#*D#*E#*F#
2	Recepció /PB		2,000				2,000	C#*D#*E#*F#
3	Metge /P1		1,000				1,000	C#*D#*E#*F#
4	Infermeria /P1		1,000				1,000	C#*D#*E#*F#
5	Espai comú de treball /P3		8,000				8,000	C#*D#*E#*F#
6	Direcció/ P3		1,000				1,000	C#*D#*E#*F#
7	Despatxs entrevistes/ P3		3,000				3,000	C#*D#*E#*F#

**TOTAL AMIDAMENT** **17,000**

2 PQ78-ZC02 u C2 - Cadira apilable amb braços de color blanc.  
Subministre i muntatge de cadira apilable amb braços metàl·lics color blanc, segons formalització i acabats adjunt. Cadira apilable en 10 unitats, amb braços amb carcassa de polipropilè, color a escollir per la DF, estructura d'acer blanc, de quatre potes. H: 80,4 cm. / A: 58,2 cm. / F: 54 cm. Ha de complir mitjançant certificació la norma UNE EN 13761.

Num.	Text	Tipus	[C]	[D]	[E]	[F]	TOTAL	Fórmula
1	Punt de trobada/PB		16,000				16,000	C#*D#*E#*F#
2	Despatx /PB		2,000				2,000	C#*D#*E#*F#
3	Metge /P1		2,000				2,000	C#*D#*E#*F#
4	Infermeria /P1		2,000				2,000	C#*D#*E#*F#
5	Rober/ P1		1,000				1,000	C#*D#*E#*F#
6	Direcció/ P3		5,000				5,000	C#*D#*E#*F#
7	Despatxs entrevistes/P3		6,000				6,000	C#*D#*E#*F#
8	Sala de reunions/P3		16,000				16,000	C#*D#*E#*F#

**TOTAL AMIDAMENT** **50,000**

3 PQ78-ZC03 u C3 - Cadira apilable sense braços de color blanc.  
Subministre i muntatge de cadira apilable sense braços color blanc, segons formalització i acabats adjunt. Cadira apilable en 10 unitats, amb braços amb carcassa de polipropilè, color a escollir per la DF, estructura d'acer blanc, de quatre potes. H: 80,4 cm. / A: 58,2 cm. / F: 54 cm. Ha de complir mitjançant certificació la norma UNE EN 13761.

Num.	Text	Tipus	[C]	[D]	[E]	[F]	TOTAL	Fórmula
1	Menjador/P2		40,000				40,000	C#*D#*E#*F#
2	Control d'accés/P2		1,000				1,000	C#*D#*E#*F#
3	Office/P3		6,000				6,000	C#*D#*E#*F#
4	Polivalent 1/P4		8,000				8,000	C#*D#*E#*F#
5	Polivalent 2/P4		16,000				16,000	C#*D#*E#*F#
6	Aula d'informàtica		8,000				8,000	C#*D#*E#*F#

EUR

**AMIDAMENTS**

Data: 30/04/25

Pàg.: 8

**TOTAL AMIDAMENT** **79,000**

4 PQ78-ZC04 u C4 - Cadira multifunció. Color blanc  
Subministre i muntatge de cadira per us interior i exterior de polipropilè amb fibra de vidre amb tractament, de facilitar neteja. En diferents colors a escollir, entre ells el negre. Certificacions UNE-EN 581-1, UNE-EN 581-2

Num.	Text	Tipus	[C]	[D]	[E]	[F]	TOTAL	Fórmula
1	Terrassa / P4		20,000				20,000	C#*D#*E#*F#

**TOTAL AMIDAMENT** **20,000**

5 PQ78-ZC05 u C5 - Tamboret de patí amb carcassa de polipropilè  
Subministre i muntatge de tamboret de patí amb carcassa de polipropilè, color a escollir per la DF, estructura d'acer blanca, de patí sense braços. Ha de complir mitjançant certificació la NORMA UNE EN 13761 (P-53).

Num.	Text	Tipus	[C]	[D]	[E]	[F]	TOTAL	Fórmula
1	Aula cuina / P4		8,000				8,000	C#*D#*E#*F#

**TOTAL AMIDAMENT** **8,000**

6 PQ78-ZC06 u C6 - Cadires per a sala d'espera de 4 seients + 1 tauleta  
Subministre i muntatge de seient de 4 places i una tauleta. Seient i respalller monocarcassa en polipropilè i fibra de vidre, tauleta de taullell fenolic de 12mm de gruix en acabat negre. Estructura en acer pintat. Potes en alumini brillant. Per a ús intern.  
Mides: 293,5 cm de llarg, 82 cm d'alçada, 45 cm d'alçada del seient i 58 cm de fon

Num.	Text	Tipus	[C]	[D]	[E]	[F]	TOTAL	Fórmula
1	Sala d'espera /PB		1,000				1,000	C#*D#*E#*F#

**TOTAL AMIDAMENT** **1,000**

7 PQ78-ZC61 u C6.1 - Cadires per a sala d'espera de 3 seients + 1 tauleta  
Subministre i muntatge de seient de 3 places i una tauleta. Seient i respalller monocarcassa en polipropilè i fibra de vidre, tauleta de taullell fenolic de 12mm de gruix en acabat negre. Estructura en acer pintat. Potes en alumini brillant. Per a ús intern.  
Mides: 234,5 cm de llarg, 82 cm d'alçada, 45 cm d'alçada del seient i 58 cm de fons.

Num.	Text	Tipus	[C]	[D]	[E]	[F]	TOTAL	Fórmula
1	Sala d'espera / P1		1,000				1,000	C#*D#*E#*F#

**TOTAL AMIDAMENT** **1,000**

8 PQ78-ZC62 u C6.2 - Cadires per a sala d'espera de 3 seients  
Subministre i muntatge de seient de 3 places. Seient i respalller monocarcassa en polipropilè i fibra de vidre Estructura en acer pintat. Potes en alumini brillant. Per a ús intern. Mides: 175,5 cm de llarg, 82 cm d'alçada, 45 cm d'alçada del seient i 58 cm de fons.

Num.	Text	Tipus	[C]	[D]	[E]	[F]	TOTAL	Fórmula
1	Sala d'espera / PB		1,000				1,000	C#*D#*E#*F#

**TOTAL AMIDAMENT** **1,000**

EUR

**AMIDAMENTS**

Data: 30/04/25

Pàg.: 9

Obra 01 PRESUPUESTO UMA PROJECTES  
Capítol 04 SEIENTS

NUM.	CODI	UA	DESCRIPCIÓ
1	PQ78-ZS01	u	S1 - Butaca individual.

Butaca amb respall i reposabraços, amb estructura metàl·lica i seient de tela vinílica impermeable, amb protecció antimicrobial, antibacterial y antimicòtica. Facilitat netejable, color a definir per DF. Ergonòmica. Normatives: d'ingufugació M2 (NFP92503), BS7176crib5 i IMO A652, i les ISO 1421 / 4674 A2 i la UNE 23727-90 1ºR – M2. Resistència a microorganismes: sanitized n° 2428,03

Num.	Text	Tipus	[C]	[D]	[E]	[F]	TOTAL	Fórmula
1	Punt de trobada/PB		10,000				10,000	C#*D#*E#*F#
<b>TOTAL AMIDAMENT</b>							<b>10,000</b>	

2	PQ78-ZB02	u	B2 - Banc per a vestuari de lames fenòliques.
---	-----------	---	---

Mida 90x43x37

Bancs d'estructura metàl·lica de tub quadrangular de gruix 1.5mm, reforçat, pintada epòxid i assecada a forn a 200°, previ tractament anticorrosiu. Els punts de contacte amb el paviment són de material flexible aïllant, que eviten sorolls, deteriorament del sòl i de la pròpia estructura del banc.

Base de llistons de panell compacte de resines fenòliques termiendurides, 10mm gruix. La superfície d'us totalment llisa, exempta de sortints, capçals de cargols, reblons.

Num.	Text	Tipus	[C]	[D]	[E]	[F]	TOTAL	Fórmula
1	Vestuari personal homes/P2		3,000				3,000	C#*D#*E#*F#
2	Vestuari personal dones/P2		3,000				3,000	C#*D#*E#*F#
3	Vestuari personal cuina/P2		2,000				2,000	C#*D#*E#*F#
<b>TOTAL AMIDAMENT</b>							<b>8,000</b>	

Obra 01 PRESUPUESTO UMA PROJECTES  
Capítol 05 PRESTATGERIES

NUM.	CODI	UA	DESCRIPCIÓ
1	PQ78-ZP01	u	P1 - Prestatgeria metàl·lica modular, segons formalització i acabats adjunt.

Subministre i muntatge de prestatgeria metàl·lica modular de dimensions 100x40x200 cm, amb bastidors formats per dues peces laterals i dues barres d'unió amb sis prestatges i creueta cada dos mòduls . Bastidors perforats cada 20 mm per la regulació dels nivells de càrrega i bases de plàstic per a un millor recolzament i protecció del paviment. Acabat amb pintura epoxi de color gris i prestatges clipats.

Num.	Text	Tipus	[C]	[D]	[E]	[F]	TOTAL	Fórmula
1	Consigna/PB		4,000				4,000	C#*D#*E#*F#
2	Rober/P1		10,000				10,000	C#*D#*E#*F#
3	Magatzem cuina/P2		2,000				2,000	C#*D#*E#*F#
<b>TOTAL AMIDAMENT</b>							<b>16,000</b>	

2	PQ78-ZP02	u	P2 - Prestatgeria metàl·lica modular, segons formalització i acabats adjunt.
---	-----------	---	--

Subministre i muntatge de prestatgeria metàl·lica modular de dimensions 100x60x200 cm, amb bastidors formats per dues peces laterals i dues barres d'unió amb sis prestatges i creueta cada dos mòduls . Bastidors perforats cada 20 mm per la regulació dels nivells de càrrega i bases de plàstic per a un millor recolzament i protecció del paviment. Acabat amb pintura epoxi de color gris i prestatges clipats.

Num.	Text	Tipus	[C]	[D]	[E]	[F]	TOTAL	Fórmula
------	------	-------	-----	-----	-----	-----	-------	---------

EUR

**AMIDAMENTS**

Data: 30/04/25

Pàg.: 10

1	Consigna/PB		3,000				3,000	C#*D#*E#*F#
2	Rober/P1		6,000				6,000	C#*D#*E#*F#

**TOTAL AMIDAMENT** **9,000**

3	PQ78-ZP03	u	P3 - Prestatgeria metàl·lica modular, segons formalització i acabats adjunt.
---	-----------	---	--

Subministre i muntatge de prestatgeria metàl·lica modular de dimensions 150x40x200 cm, amb bastidors formats per dues peces laterals i dues barres d'unió amb sis prestatges i creueta cada dos mòduls . Bastidors perforats cada 20 mm per la regulació dels nivells de càrrega i bases de plàstic per a un millor recolzament i protecció del paviment. Acabat amb pintura epoxi de color gris i prestatges clipats.

Num.	Text	Tipus	[C]	[D]	[E]	[F]	TOTAL	Fórmula
1	Rober/P1		1,000				1,000	C#*D#*E#*F#
2	Magatzem cuina/P2		2,000				2,000	C#*D#*E#*F#
3	Magatzem/P3		1,000				1,000	C#*D#*E#*F#

**TOTAL AMIDAMENT** **4,000**

4	PQ78-ZP04	u	P4 - Prestatgeria metàl·lica modular, segons formalització i acabats adjunt.
---	-----------	---	--

Subministre i muntatge de prestatgeria metàl·lica modular de dimensions 100x30x120 cm, amb bastidors formats per dues peces laterals i dues barres d'unió amb sis prestatges i creueta cada dos mòduls . Bastidors perforats cada 20 mm per la regulació dels nivells de càrrega i bases de plàstic per a un millor recolzament i protecció del paviment. Acabat amb pintura epoxi de color gris i prestatges clipats.

Num.	Text	Tipus	[C]	[D]	[E]	[F]	TOTAL	Fórmula
1	Bugaderia/PB		1,000				1,000	C#*D#*E#*F#
<b>TOTAL AMIDAMENT</b>							<b>1,000</b>	

Obra 01 PRESUPUESTO UMA PROJECTES  
Capítol 06 ACCESORIS GENERALS

NUM.	CODI	UA	DESCRIPCIÓ
1	PQ78-ZG01	u	G1 - Paperera metàl·lica 12L.

Subministrament i muntatge de paperera metàl·lica rodona amb nanses de dimensions 21 cm de diàmetre i 32 d'alçada , capacitat 12litres.

Num.	Text	Tipus	[C]	[D]	[E]	[F]	TOTAL	Fórmula
1	Despatx/PB		1,000				1,000	C#*D#*E#*F#
2	Recepció/PB		1,000				1,000	C#*D#*E#*F#
3	Bugaderia/PB		1,000				1,000	C#*D#*E#*F#
4	Punt de trobada/PB		2,000				2,000	C#*D#*E#*F#
5	Metge/P1		1,000				1,000	C#*D#*E#*F#
6	Infermeria/P1		1,000				1,000	C#*D#*E#*F#
7	Rober/P1		2,000				2,000	C#*D#*E#*F#
8	Espai comú de treball/P3		4,000				4,000	C#*D#*E#*F#
9	Direcció/P3		1,000				1,000	C#*D#*E#*F#
10	Despatxos entrevistes/P3		3,000				3,000	C#*D#*E#*F#
11	Arxiu/P3		2,000				2,000	C#*D#*E#*F#
12	Sala de reunions/P3		2,000				2,000	C#*D#*E#*F#
13	Aula d'informatica/P4		2,000				2,000	C#*D#*E#*F#

**TOTAL AMIDAMENT** **23,000**

2	PQ78-ZG02	u	G2 - Cubell sanitari push-open d'acer inoxidable.
---	-----------	---	---

EUR

**AMIDAMENTS**

Data: 30/04/25

Pàg.: 11

Subministrament i muntatge de cubell sanitari push-open d'acer inoxidable de dimensions de 20 cm de diàmetre, 40 cm d'alçada i 10 litres de capacitat.

Num.	Text	Tipus	[C]	[D]	[E]	[F]	TOTAL	Fórmula
1	Lavabo 1/PB		1,000				1,000	C#*D#*E#*F#
2	lavabo 2/PB		1,000				1,000	C#*D#*E#*F#
3	Dutxes homes/P1		5,000				5,000	C#*D#*E#*F#
4	Dutxes dones/P1		3,000				3,000	C#*D#*E#*F#
5	Lavabo/P1		1,000				1,000	C#*D#*E#*F#
6	Vestuari personal homes/P2		2,000				2,000	C#*D#*E#*F#
7	Vestuari personal dones/P2		2,000				2,000	C#*D#*E#*F#
8	Vestuari personal cuina/P2		1,000				1,000	C#*D#*E#*F#
9	Lavabo 1/P2		1,000				1,000	C#*D#*E#*F#
10	Lavabo 2/P2		2,000				2,000	C#*D#*E#*F#
11	Lavabo /P3		2,000				2,000	C#*D#*E#*F#
12	Lavabo 1/P4		2,000				2,000	C#*D#*E#*F#
13	Lavabo 2/P4		2,000				2,000	C#*D#*E#*F#

**TOTAL AMIDAMENT** **25,000**

3 PQ78-ZG03 u G3 - Paperera de 20L.

Subministrament i muntatge de paperera de xapa inoxidable AISI 304L de 0.8mm de gruix pintada a l'epòxid de color blanc mate, amb capacitat per 20L. Part inferior amb nanses d'acer zincat i cara interior de base reticulada i nervada i exterior, llisa amb 4 cavitats per a col·locació de 4 tapes de goma anti-lliscant

Num.	Text	Tipus	[C]	[D]	[E]	[F]	TOTAL	Fórmula
1	Punt de trobada/PB		3,000				3,000	C#*D#*E#*F#
2	Menjador /P2		2,000				2,000	C#*D#*E#*F#
3	Terrassa/P4		2,000				2,000	C#*D#*E#*F#
4	Terrassa/P5		2,000				2,000	C#*D#*E#*F#
5	Neteja i manteniment/P1		1,000				1,000	C#*D#*E#*F#
6	Office/P4		1,000				1,000	C#*D#*E#*F#
7	Consigna/PB		1,000				1,000	C#*D#*E#*F#

**TOTAL AMIDAMENT** **12,000**

4 PQ78-ZG04 u G4 - Carro de bugaderia, segons formalització i acabats adjunt.800x1200x1800 mm

Subministrament i muntatge de carro de bugaderia d'acer galvanitzat de dimensions exteriors 80x120x180 cm, amb una porta frontal amb frontisses plegables, amb dues rodes fixes i dues rodes giratòries, de 10 cm de diàmetre de polipropilè.

Num.	Text	Tipus	[C]	[D]	[E]	[F]	TOTAL	Fórmula
1	Rober/P1		5,000				5,000	C#*D#*E#*F#

**TOTAL AMIDAMENT** **5,000**

5 PQ78-ZG05 u G5 - Conjunt de llitera, taburet i escaleta d'atenció sanitària, segons formalització i acabats adjunt.

Subministrament i muntatge de conjunt de llitera, taburet i escaleta d'atenció sanitària:  
 • Llitera ATM de tractament, fixa i reforçada de dues seccions, alçada fixa, respatller abatible manual, de dimensions 194x70x75 cm amb portarroilles de paper incorporat.  
 • Taburet cromat, seient ergonòmic entapissat en polipel negra i base cromada amb rodes, alçada regulable amb pistó.  
 • Escaleta cromada d'un sol graó.

Num.	Text	Tipus	[C]	[D]	[E]	[F]	TOTAL	Fórmula
1	Metge/P1		1,000				1,000	C#*D#*E#*F#

EUR

**AMIDAMENTS**

Data: 30/04/25

Pàg.: 12

2 Infermeria/P1 1,000 1,000 C#\*D#\*E#\*F#

**TOTAL AMIDAMENT** **2,000**

6 PQ78-ZG07 u G7 - Perxa individual, segons formalització i acabats adjunt.  
 Subministrament i muntatge de peça individual amb dues perxes. D'acer inoxidable de diàmetre 55 cm i profunditat 60 mm.

Num.	Text	Tipus	[C]	[D]	[E]	[F]	TOTAL	Fórmula
1	Lavabo 1/PB		1,000				1,000	C#*D#*E#*F#
2	Lavabo 2/PB		1,000				1,000	C#*D#*E#*F#
3	Dutxes homes/P1		9,000				9,000	C#*D#*E#*F#
4	Dutxes dones/P1		3,000				3,000	C#*D#*E#*F#
5	Lavabo/P1		1,000				1,000	C#*D#*E#*F#
6	Vestuari personal homes/P2		1,000				1,000	C#*D#*E#*F#
7	Vestuari personal dones/P2		1,000				1,000	C#*D#*E#*F#
8	Lavabo1/P2		1,000				1,000	C#*D#*E#*F#
9	Lavabo2/P2		1,000				1,000	C#*D#*E#*F#
10	Lavabo/P3		1,000				1,000	C#*D#*E#*F#
11	Lavabo1/P4		1,000				1,000	C#*D#*E#*F#
12	Lavabo2/P4		1,000				1,000	C#*D#*E#*F#

**TOTAL AMIDAMENT** **22,000**

7 PQ78-ZG08 u G8 - Penjador de peu.

Subministrament i muntatge de penjador de peu amb estructura i base metàl·lica d'acer, acabat pintat amb pols de color blanc. Base de 36cm de diàmetre. 5Penjadors fabricats en acer cromat doblegat.

Num.	Text	Tipus	[C]	[D]	[E]	[F]	TOTAL	Fórmula
1	Metge/P1		1,000				1,000	C#*D#*E#*F#
2	Infermeria/P1		1,000				1,000	C#*D#*E#*F#
3	Direcció/P3		1,000				1,000	C#*D#*E#*F#
4	Sala de reunions/P3		1,000				1,000	C#*D#*E#*F#
5	Espai comú de treball/P3		2,000				2,000	C#*D#*E#*F#

**TOTAL AMIDAMENT** **6,000**

8 PQ78-ZG09 u G9 - Penjador mural d'acer.

Subministrament i muntatge del conjunt de penjador mural d'acer fet d'una peça, resistent, antivan- d'acer i apilable. Longitud total de 990mm amb 7 unitats. Acabat amb pintura en pols, color gris a definir. Col·locar a 1.60m des de la cota d'acabat de paviment..

Num.	Text	Tipus	[C]	[D]	[E]	[F]	TOTAL	Fórmula
1	Menjador/P2		2,000				2,000	C#*D#*E#*F#
2	Polivalent1/P4		1,000				1,000	C#*D#*E#*F#
3	Polivalent2/P4		1,000				1,000	C#*D#*E#*F#

**TOTAL AMIDAMENT** **4,000**

9 PQ78-ZG10 u G10 - Tauler d'anuncis , segons formalització i acabats adjunt.

Subministrament i muntatge de tauler d'anuncis, de dimensions 100x200 cm, amb base de suro entapissada amb tela de malla ignífuga M1, e mmarcada amb perfil d'alumini anoditzat plata mat i cantells arrodonits.

Num.	Text	Tipus	[C]	[D]	[E]	[F]	TOTAL	Fórmula
1	Punt de trobada/PB		1,000				1,000	C#*D#*E#*F#

EUR

**AMIDAMENTS**

Data: 30/04/25

Pàg.: 13

2	Menjador/P2	1,000					1,000	C#*D#*E#*F#
3	Polivalent1/P4	1,000					1,000	C#*D#*E#*F#
4	Polivalent2/P4	1,000					1,000	C#*D#*E#*F#

**TOTAL AMIDAMENT** 4,000

- 10 PQ78-ZG11 u G11 - Pissarra blanca antirreflectant.Pissarra blanca 150x100
- Subministrament i muntatge de pissarra blanca antirreflectant emmarcada al biaix amb perfil d'alumini anoditzat en color plata mat, de dimensions 150x100cm, amb superfície magnètica d'acer vitrificat a 800 °, amb garantia de per vida, retolable en sec. Inclou caixetí reposa retoladors de 30 cm amb suport d'alumini i peus de fundició amb quatre rodes.

Num.	Text	Tipus	[C]	[D]	[E]	[F]	TOTAL	Fórmula
1	Polivalent1/P4		1,000				1,000	C#*D#*E#*F#
2	Polivalent2/P4		1,000				1,000	C#*D#*E#*F#

**TOTAL AMIDAMENT** 2,000

- 11 PQ78-G111 u G11.1 - Pissarra blanca antirreflectant.Pissarra blanca 120x100
- Subministrament i muntatge de pissarra blanca antirreflectant emmarcada al biaix amb perfil d'alumini anoditzat en color plata mat, de dimensions 120x100cm, amb superfície magnètica d'acer vitrificat a 800 °, amb garantia de per vida, retolable en sec. Inclou caixetí reposa retoladors de 30 cm amb suport d'alumini i peus de fundició amb quatre rodes.

Num.	Text	Tipus	[C]	[D]	[E]	[F]	TOTAL	Fórmula
1	Sala de reunions/P3		1,000				1,000	C#*D#*E#*F#
2	Aula d'informàtica/P4		1,000				1,000	C#*D#*E#*F#
3	Aula cuina/P4		1,000				1,000	C#*D#*E#*F#

**TOTAL AMIDAMENT** 3,000

- 12 PQ78-ZG12 u G12 - Sistema de recipients modulars per separar materials, segons formalització i acabats adjunt.70x75x35cm 120L
- Subministrament i muntatge de contenidor de reciclatge metàl·lic pintat epoxi blanc o antracita de 120 litres de 3 residus, paperera amb tapa abatible amb 3 anells interiors per a subjecció de les bosses de plàstic. Tapa superior amb vinils de colors per a la diferenciació dels residus. Ideal per a oficines, espais públics amb gran trànsit de persones.

Num.	Text	Tipus	[C]	[D]	[E]	[F]	TOTAL	Fórmula
1	Punt de trobada/PB		1,000				1,000	C#*D#*E#*F#
2	Aula cuina/P4		1,000				1,000	C#*D#*E#*F#
3	Polivalent1/P4		1,000				1,000	C#*D#*E#*F#
4	Polivalent2/P4		1,000				1,000	C#*D#*E#*F#

**TOTAL AMIDAMENT** 4,000

- 13 PQ78-ZG18 u G18 - Escombreta WC.
- Subministrament i muntatge d'escombreta de bany d'acer Aisi304 amb tapa plana acabat satinat, escombreta interior en color negre. Interior de polipropilè negre. Mides H390mm x 90mm de diàmetre.

Num.	Text	Tipus	[C]	[D]	[E]	[F]	TOTAL	Fórmula
1	Lavabo 1/PB		1,000				1,000	C#*D#*E#*F#
2	Lavabo 2/PB		1,000				1,000	C#*D#*E#*F#
3	Dutxes homes/P1		3,000				3,000	C#*D#*E#*F#
4	Dutxes dones/P1		2,000				2,000	C#*D#*E#*F#
5	Lavabo/P1		1,000				1,000	C#*D#*E#*F#

EUR

**AMIDAMENTS**

Data: 30/04/25

Pàg.: 14

6	Vestuari personal homes/P2	1,000					1,000	C#*D#*E#*F#
7	Vestuari personal dones/P2	1,000					1,000	C#*D#*E#*F#
8	Lavabo1/P2	1,000					1,000	C#*D#*E#*F#
9	Lavabo2/P2	1,000					1,000	C#*D#*E#*F#
10	Lavabo/P3	1,000					1,000	C#*D#*E#*F#
11	Lavabo1/P4	1,000					1,000	C#*D#*E#*F#
12	Lavabo2/P4	1,000					1,000	C#*D#*E#*F#
13							0,000	

**TOTAL AMIDAMENT** 15,000

- 14 PQ78-ZG19 u G19 - Cortines screen. Mida 167x210cm
- Suministrament i muntatge de cortines screen per a sala de projecció. Teixit Foscurit 100% opac, Color Blanc. Ignífug. Mida 167x210cm. Suport d'alumini. Costat d'acondicionament esquerra. Caiguda del teixit endavant dal tub (CD). Contrapes. Color del mecanisme; Blanc 9010

Num.	Text	Tipus	[C]	[D]	[E]	[F]	TOTAL	Fórmula
1	Polivalent1/P4		2,000				2,000	C#*D#*E#*F#

**TOTAL AMIDAMENT** 2,000

- 15 PQ78-G191 u G19.1 - Cortines screen. Mida 170x230cm
- Subministrament i muntatge de cortines screen per a sala de projecció. Teixit Foscurit 100% opac, Color Blanc. Ignífug. Mida 170x230cm. Suport d'alumini. Costat d'acondicionament esquerra. Caiguda del teixit endavant dal tub (CD). Contrapes. Color del mecanisme; Blanc 9010

Num.	Text	Tipus	[C]	[D]	[E]	[F]	TOTAL	Fórmula
1	Polivalent 2/P4		1,000				1,000	C#*D#*E#*F#

**TOTAL AMIDAMENT** 1,000

- 16 PQ78-ZG20 u G20 - Paragüer metàl·lic Cilíndric 01 paragües llargs i curts
- Subministrament i muntatge de paragüer de construcció metàl·lica de gran capacitat per a paragües llargs i plegables. Conté dos espais segons la mida. Disposa de cubeta inox o cataforesi resistent a l'aigua. Disponible en blanc i antracita.

Num.	Text	Tipus	[C]	[D]	[E]	[F]	TOTAL	Fórmula
1	Punt de trobada/PB		1,000				1,000	C#*D#*E#*F#

**TOTAL AMIDAMENT** 1,000

- 17 PQ78-ZG21 u G21 - Cortines screen. Mida 171x253cm
- Subministrament i muntatge de cortines screen per a sala de projecció. Teixit translúcid 100% opac, Color Blanc. Ignífug. Mida 170x230cm. Suport d'alumini. Costat d'acondicionament esquerra. Caiguda del teixit endavant dal tub (CD). Contrapes. Color del mecanisme; Blanc 9010

Num.	Text	Tipus	[C]	[D]	[E]	[F]	TOTAL	Fórmula
1	Dutxes homes - P1		4,000				4,000	C#*D#*E#*F#
2	Metge - P1		1,000				1,000	C#*D#*E#*F#
3	Infermeria - P1		1,000				1,000	C#*D#*E#*F#

**TOTAL AMIDAMENT** 6,000

EUR

**AMIDAMENTS**

Data: 30/04/25

Pàg.: 15

18	PQ78-ZG22	u	G22 - Cortines screen. Mida 171x193cm
Subministrament i muntatge de cortines screen per a sala de projecció. Teixit translúcid 100% opac, Color Blanc. Ignífug. Mida 171x193cm. Suport d'alumini. Costat d'acondicionament esquerra. Caiguda del teixit endavant dal tub (CD). Contrapes. Color del mecanisme; Blanc 9010			

Num.	Text	Tipus	[C]	[D]	[E]	[F]	TOTAL	Fórmula
1	Cuina - P2		1,000				1,000	C#*D#*E#*F#
2	Menjador - P2		5,000				5,000	C#*D#*E#*F#
3	Espai comú de treball-P3		2,000				2,000	C#*D#*E#*F#
4	Direcció - P3		1,000				1,000	C#*D#*E#*F#
5	Office - P3		1,000				1,000	C#*D#*E#*F#

**TOTAL AMIDAMENT** 10,000

19	PQ78-ZG23	u	G23 - Cortines screen. Mida 110x200cm
Subministrament i muntatge de cortines screen per a sala de projecció. Teixit translúcid 100% opac, Color Blanc. Ignífug. Mida 110x200cm. Suport d'alumini. Costat d'acondicionament esquerra. Caiguda del teixit endavant dal tub (CD). Contrapes. Color del mecanisme; Blanc 9010			

Num.	Text	Tipus	[C]	[D]	[E]	[F]	TOTAL	Fórmula
1	Dutxes dones - P1		1,000				1,000	C#*D#*E#*F#
2	Passadis - P1		1,000				1,000	C#*D#*E#*F#
3	Banyt personal dones - P2		1,000				1,000	C#*D#*E#*F#
4	Passadis -P2		1,000				1,000	C#*D#*E#*F#

**TOTAL AMIDAMENT** 4,000

20	PQ78-ZG24	u	G24 - Cortines screen. Mida 140x140cm
Subministrament i muntatge de cortines screen per a sala de projecció. Teixit translúcid 100% opac, Color Blanc. Ignífug. Mida 140x140cm. Suport d'alumini. Costat d'acondicionament esquerra. Caiguda del teixit endavant dal tub (CD). Contrapes. Color del mecanisme; Blanc 9010			

Num.	Text	Tipus	[C]	[D]	[E]	[F]	TOTAL	Fórmula
1	Dutxes dones - P1		1,000				1,000	C#*D#*E#*F#
2	Vestuari personal- P1		1,000				1,000	C#*D#*E#*F#

**TOTAL AMIDAMENT** 2,000

21	PQ78-ZG25	u	G25 - Cortines screen. Mida 110x130cm
Subministrament i muntatge de cortines screen per a sala de projecció. Teixit Foscurit 100% opac, Color Blanc. Ignífug. Mida 110x130cm. Suport d'alumini. Costat d'acondicionament esquerra. Caiguda del teixit endavant dal tub (CD). Contrapes. Color del mecanisme; Blanc 9010			

Num.	Text	Tipus	[C]	[D]	[E]	[F]	TOTAL	Fórmula
1	Sala de reunions - P3		2,000				2,000	C#*D#*E#*F#
2	Polivalent 2 - P4		2,000				2,000	C#*D#*E#*F#

**TOTAL AMIDAMENT** 4,000

22	PQ78-ZG26	u	G25.1 - Cortines screen. Mida 140x130cm
Subministrament i muntatge de cortines screen per a sala de projecció. Teixit Foscurit 100% opac, Color Blanc. Ignífug. Mida 110x130cm. Suport d'alumini. Costat d'acondicionament esquerra. Caiguda del teixit endavant dal tub			

EUR

**AMIDAMENTS**

Data: 30/04/25

Pàg.: 16

(CD). Contrapes. Color del mecanisme; Blanc 9010								
Num.	Text	Tipus	[C]	[D]	[E]	[F]	TOTAL	Fórmula
1	Sala de reunions - P3		1,000				1,000	C#*D#*E#*F#
2	Polivalent2 - P4		1,000				1,000	C#*D#*E#*F#

**TOTAL AMIDAMENT** 2,000

23	PQ78-ZG27	u	G30 - Dispensadors de paper higiènic industrial
Subministrament i muntatge de dispensador de paper higiènic circular manual per adossar a la paret, apte per a rotlló industrial. Admet rotlles de paper de diàmetre màxim 230 mm. Disseny actual i d'avantguarda, concebut per tenir una llarga vida útil i ser antivandàlic. Adequat per a lavabos de freqüència de pas alta.			

Num.	Text	Tipus	[C]	[D]	[E]	[F]	TOTAL	Fórmula
1			15,000				15,000	C#*D#*E#*F#

**TOTAL AMIDAMENT** 15,000

24	PQ78-ZG28	u	G31 - Dosificador de sabó líquid
Subministrament i muntatge de dosificador de sabó líquid de 1,5 L de capacitat, fabricat en acer inoxidable AISI 304, de 0,8 mm de gruix, per instal·lar directament a la paret i d'accionament manual mitjançant un polsador. Vàlid per a instal·lacions de trànsit elevat i per a ús públic. Dispensa sabó líquid o gels hidroalcohòlics. Muntatge a la paret a través de quatre cargols d'acer inoxidable Ø4 mm (subministrats) amb els corresponents tacs de plàstic de Ø 6mm (també subministrats).			

Num.	Text	Tipus	[C]	[D]	[E]	[F]	TOTAL	Fórmula
1			16,000				16,000	C#*D#*E#*F#

**TOTAL AMIDAMENT** 16,000

25	PQ78-ZG29	u	G32 - Assecador de mans automàtic amb carcassa d'acer, acabat blanc
Subministrament i muntatge d'assecador de mans és energèticament molt eficient i sostenible, proporcionant grans estalvis energètics i un assecat de les mans ultraràpid. Molt adequada per a llocs d'elevada freqüència de pas. Motor de potència ajustable que permet regular el consum energètic (entre 420 i 1.500W) i que proporciona una velocitat màxima de sortida d'aire de 325 Km/h que eixuga les mans entre els 10 i els 15 segons. Presenta un dels nivells sonors més baixos del mercat (67 dBA en mode ECO). Se subministra de sèrie amb tots els elements per fixar-ho a una paret de maó.			

Num.	Text	Tipus	[C]	[D]	[E]	[F]	TOTAL	Fórmula
1			12,000				12,000	C#*D#*E#*F#

**TOTAL AMIDAMENT** 12,000

26	PQ78-ZG30	u	G33 - Dispensador de paper tovallola plegat manual d'acer acabat blanc, per adossar a paret.
Subministrament i muntatge de dispensador de paper de tovallola plegada manual, per adossar a paret, disseny compacte, robust i anti-vandàlic aquests dispensadors de paper estan dissenyats per ser instal·lats en qualsevol tipus de neteja pública. Models pensats per a un ús més eficient del paper. Model apte per albergar entre 400 i 600 fulls de paper tovallola C/Z. Se subministren amb clau especial d'obertura i amb els cargols i tacs per muntar-los a la paret.			

Num.	Text	Tipus	[C]	[D]	[E]	[F]	TOTAL	Fórmula
1			4,000				4,000	C#*D#*E#*F#

**TOTAL AMIDAMENT** 4,000

27	PQ78-ZG31	u	G34 - Rentamans col·lectiu barreja freda-calenta amb 3 polsadors i canelles - 1500x450x190 mm
Subministrament i muntatge de rentamans col·lectiu barreja freda-calenta amb 3 polsadors i canelles - EUR			



**AMIDAMENTS**

Data: 30/04/25

Pàg.: 17

1500x450x190 mm  
Carcassa/disseny d'acer inoxidable, Dimensions del producte (AL x AN x P): 19 x 150 X 45 cm  
Dotat de vàlvula de desguàs. Construcció en acer inoxidable 18/10 AISI 304. Dotat de vàlvula de desguàs. Per a la seva instal·lació, en banys, vestuaris, col·lectivitats. Amb 3 canelles giratoris i polsadors temporitzats de genoll. Amb mesclador aigua freda-calent.

Num.	Text	Tipus	[C]	[D]	[E]	[F]	TOTAL	Fórmula
1	Menjador - P2		1,000				1,000	C#*D#*E#*F#

**TOTAL AMIDAMENT** 1,000

28 PAVL-CK4X u G40 - Para-sol semiautomàtic

Subministrant i muntatge de parasol retràctil semiautomàtic. De mides 6 x 3,5 metres. Amb 2 pals situats davant de la vela amb els punts de fixació sobre la barana separats de la cantonada de la vela. Amb teixit de vela és un protector solar i impermeable, amb un angle de vela d'almenys 10° per garantir el funcionament com a coberta per a la pluja estirat per 2 tensors que permeten enrollar i desenrotllar la vela sobre el costat de la paret.  
Es preveu que els muntants permetin l'ajustament de l'alçada mitjançant un carril de lliscament d'alumini que es pot ajustar individualment amb un rang de 1,5 m, així com el tensat i el desmuntatge ràpid de les espelmes solars amb el sistema de punta i garantint un maneig fàcil i còmode del sistema de vela solar retràctil semiautomàtic.

Inclou sistema d'encaix, que inclou l'abraçadora de detenció de la caiguda,  
Inclou tot l'equipament enrollable com: Placa base amb peu de fixació. Perfil de l'eix, fixacions a paret. Sensor de sol i vent. Trasmisor y cable de alimentació. Connectors i rodaments. Així com el cargols, perns amb xaveta, coberta de l'eix altament polida i tub coberta de l'eix i motor tubular sense ràdio.  
Inclou basament de formigó de 48x48x60cm de formigó alleugerit amb arlita armat amb 8Ø12e1Ø8c/20cm, ancolar 10cm al forjat existent amb baras corrugades de 4Ø10 mijançant taladres i resines epoxi.  
Tot segons documentació gràfica i fitxa tècnica del producte. Totalment muntada i en funcionament.

Num.	Text	Tipus	[C]	[D]	[E]	[F]	TOTAL	Fórmula
1	terrasa		2,000				2,000	C#*D#*E#*F#

**TOTAL AMIDAMENT** 2,000

Obra 01 PRESUPUESTO UMA PROJECTES  
Capítulo 07 ELECTRODOMESTICS

NUM.	CODI	UA	DESCRIPCIÓ
1	PQ78-ZE01	u	E1 - Televisió Led 55''

Subministre i muntatge de Smart TV Q65A QLED UHD 138 cm 55'' 4K, processador QLED 4K amb intel·ligència artificial (IA), 100% volum de color, Quantum HDR10+, Q-Symphony, Multi View, amb support estandar de paret fixat mecànicament, muntada i connectada.

Num.	Text	Tipus	[C]	[D]	[E]	[F]	TOTAL	Fórmula
1	Polivalent 1/P4		1,000				1,000	C#*D#*E#*F#
2	Polivalent 2/P4		1,000				1,000	C#*D#*E#*F#
3	Aula de cuina/A4		1,000				1,000	C#*D#*E#*F#

**TOTAL AMIDAMENT** 3,000

2 PQ78-ZE11 u E1.1 - Televisió Led 65''

**AMIDAMENTS**

Data: 30/04/25

Pàg.: 18

E1 Smart TV Q65A OLED UHD 138 cm 65'' 4K, processador OLED 4K amb intel·ligència artificial (IA), 100% volum de color, Quantum HDR10+, Q-Symphony, Multi View, amb support estandar de paret fixat mecànicament, muntada i connectada.

Num.	Text	Tipus	[C]	[D]	[E]	[F]	TOTAL	Fórmula
4	Sala de reunions/P3		1,000				1,000	C#*D#*E#*F#
5	Punt de trobada/PB		1,000				1,000	C#*D#*E#*F#

**TOTAL AMIDAMENT** 2,000

3 PQ78-ZE02 u E2 - Suport per televisió 55''

Subministre i muntatge de suport mural per televisió Led amb braç lateral a 90 grau.

Num.	Text	Tipus	[C]	[D]	[E]	[F]	TOTAL	Fórmula
1	Punt de trobada/PB		1,000				1,000	C#*D#*E#*F#
2	Sala de reunions/P3		1,000				1,000	C#*D#*E#*F#
3	Polivalent 1/P4		1,000				1,000	C#*D#*E#*F#
4	Polivalent 2 /P4		1,000				1,000	C#*D#*E#*F#
5	Aula cuia/P4		1,000				1,000	C#*D#*E#*F#

**TOTAL AMIDAMENT** 5,000

4 PQ78-ZE03 u E3 - Forn multifunció integrable d'acer inoxidable i vidre negre, segons formalització i acabats adjunt.

Subministre i muntatge de forn multifunció integrable d'acer inoxidable i vidre negre. Amb neteja a vapor. La temperatura a l'interior del forn arriba als 150°C només en 3 minuts. Controls tàctils amb sensors.

Num.	Text	Tipus	[C]	[D]	[E]	[F]	TOTAL	Fórmula
1	Aula cuia/P4		1,000				1,000	C#*D#*E#*F#

**TOTAL AMIDAMENT** 1,000

5 PQ78-ZE04 u E4 - Frigorífic pels usos assignats, segons formalització i acabats adjunt.

Frigorífic pels usos assignats, de1772.0 x 541.0 x 548.0 mm, classificació energètica A/F, de lliure instal·lació control mecànic, llum interior, descongelació manual, termòstat i potes davanteres regulables, amb dos portes, una del frigorífic i l'altre del congelador a la part inferior.  
Capacitat total de 265L bruts.. Regulació de la temperatura, independent pel frigorífic i el congelador.El sistema AirFlow manté un flux estable d'aire a l'interior del frigorífic que garanteix la mateixa temperatura en tots els compartiments. La tecnologia NoFrost monitora constantment el nivell d'humitat en el refrigerador, assegurant que no hi hagi escarxa a l'interior. Interior inferior regulable amb quatre safates de vidre de seguretat i calaix transparent.

Num.	Text	Tipus	[C]	[D]	[E]	[F]	TOTAL	Fórmula
1	Aula cuia/P4		1,000				1,000	C#*D#*E#*F#
2	Office/P3		1,000				1,000	C#*D#*E#*F#

**TOTAL AMIDAMENT** 2,000

6 PQ78-ZE05 u E5 - Frigorífic pels usos assignats, segons formalització i acabats adjunt.

Subministre i muntatge de frigorífic pels usos assignats, de 82x60,1x55,0 cm, color blanc, classificació energètica A++, de lliure instal·lació control mecànic, llum interior, descongelació manual, termòstat i potes davanteres regulables, amb capacitat total de 139 litres bruts, interior regulable amb dues safates de vidre de seguretat, calaix transparent a la part baixa i congelador superior, tres prestatges transparents a la porta.

Num.	Text	Tipus	[C]	[D]	[E]	[F]	TOTAL	Fórmula
------	------	-------	-----	-----	-----	-----	-------	---------



**AMIDAMENTS**

Data: 30/04/25

Pàg.: 19

1	Metge/P1	1,000	1,000	C#*D#*E#*F#
2	Infermeria/P1	1,000	1,000	C#*D#*E#*F#
<b>TOTAL AMIDAMENT</b>			<b>2,000</b>	

7	PQ78-ZE07	u	E7 - Microones + Grill de lliure instal·lació de 23L
<p>Subministre i muntatge de microones sobre taula d'acer inoxidable i vidre negre, amb capacitat de 23 litres i grill. Electrònic + grill. Panell de comandaments electrònic. Grill simultani de metall, 1.000 W. Cinc nivells de potència, 800 W sortida. Interior acer inox. Plat giratori 27 cm. Temporitzador de 0 a 95 minuts. Descongelació per temps i pes.</p>			

Num.	Text	Tipus	[C]	[D]	[E]	[F]	TOTAL	Fórmula
1	Office/P3		1,000				1,000	C#*D#*E#*F#
2	Aula cuina		1,000				1,000	C#*D#*E#*F#

**TOTAL AMIDAMENT** **2,000**

8	PQ78-ZE08	u	E8 - Placa d'inducció Multislider de 60cm amb 4 zones de coccio
<p>Subministre i muntatge de placa d'inducció amb vidre amb bisell frontal. Touch Control Multislider amb sensors acústics i bloqueig de seguretat (un per a cada placa de coccio). Funció Power Plus - Funció STOP &amp; GO 4 zones de coccio - 2 plaques de Ø 150 mm - 2 plaques de Ø 185 mm Funció power de màxima potència a totes les plaques inductives (1.500 W - 1.500 W - 2.100 W - 2.100 W) Regulador de potència Sistema fàcil instal·lació Fast-Click. Potència nominal màxima: 7.200W. s.</p>			

Num.	Text	Tipus	[C]	[D]	[E]	[F]	TOTAL	Fórmula
1	Aula cuina-P4		1,000				1,000	C#*D#*E#*F#

**TOTAL AMIDAMENT** **1,000**

9	PQ78-ZE10	u	E20 - Rentadora i assecadora semiindustrial a columna amb kit "moneder"
<p>RENTADORA XL 12KG - Bomba de desguàs - Moneder per a 0,5 i 1 € (disponibles més opcions) - 5 programes - monofàsica. Construïda amb components professionals i durada prop de 6 vegades més gran que una rentadora domèstica. Rodaments SKF d'alta qualitat en una carcassa de ferro fos resistent. Protecció als rodaments. Més durador amb suspensió de molls de 8 punts i contrapesos d'acer premium. Procés de rentat més ràpid i eficient. Força de 300 G per a una reducció més gran de la humitat del centrifugat i un temps d'assecat més ràpid. Inclou kits d'apilament per a rentadora + assecadora. Accés frontal per facilitar el servei.</p>			

SECADORA XL 12KG - Elèctrica - Moneder per a 0,5 i 1 € (disponibles més opcions) - Elèctrica - 4 programes - Monofàsica. Fabricada amb components professionals i durada prop de 6 vegades més gran que una assecadora domèstica. Tambor suportat per cinc rodaments per a una llarga vida útil. Filtre de borrisol resistent i fàcil de netejar. Procés d'assecatge més ràpid i eficient. Gran capacitat, maneig de càrregues de grans dimensions amb facilitat. El flux d'aire axial assegura el temps d'assecat més curt i un ús extremadament baix d'energia. Accés frontal per facilitar el servei.

Num.	Text	Tipus	[C]	[D]	[E]	[F]	TOTAL	Fórmula
1	Bugaderia-PB		2,000				2,000	C#*D#*E#*F#

**TOTAL AMIDAMENT** **2,000**

Obra 01 PRESUPUESTO UMA PROJECTES  
Capítulo 08 MOBILIARI A MIDA

NUM.	CODI	UA	DESCRIPCIÓ
------	------	----	------------

EUR

**AMIDAMENTS**

Data: 30/04/25

Pàg.: 20

1	PQ78-ZAF1	u	AF01 - ESCRIPTORI PER A 2 LLOCS DE TREBALL
<p>Escriptori conformat amb taulell antihumitat de mdf hidròfug de 20mm revestit amb melamina de 1mm color a definir sobre mostres. Tall amb laser. Inclou safata per cas de cables i canaleta per endolls. Cantells de plàstic del mateix color que l'acabat.</p>			

Num.	Text	Tipus	[C]	[D]	[E]	[F]	TOTAL	Fórmula
1	Punt de trobada/PB		1,000				1,000	C#*D#*E#*F#

**TOTAL AMIDAMENT** **1,000**

2	PQ78-A1.1	u	AF01' - ESCRIPTORI PER A 2 LLOCS DE TREBALL
<p>Escriptori conformat amb taulell antihumitat de mdf hidròfug de 20mm revestit amb melamina de 1mm color a definir sobre mostres. Tall amb laser. Inclou safata per cas de cables i canaleta per endolls. Cantells de plàstic del mateix color que l'acabat.</p>			

Num.	Text	Tipus	[C]	[D]	[E]	[F]	TOTAL	Fórmula
1	Punt de trobada/PB		1,000				1,000	C#*D#*E#*F#

**TOTAL AMIDAMENT** **1,000**

3	PQ78-ZAF2	u	AF02 - MOSTRADOR RECEPCIÓ
<p>Moble mostrador conformat amb taulell antihumitat de mdf hidròfug de 20mm revestit amb laminat hpl de 1mm color a definir sobre mostres. Tall amb laser. Inclou safata per cas de cables i canaleta per endolls. Cantells de plàstic del mateix color que l'acabat.</p>			

Num.	Text	Tipus	[C]	[D]	[E]	[F]	TOTAL	Fórmula
1	Recepció/PB		1,000				1,000	C#*D#*E#*F#

**TOTAL AMIDAMENT** **1,000**

4	PQ78-ZAF3	u	AF03 - TAPETES TAQUILLES
<p>Tapetes de fenòlic perimetrals amb remat de taquilles estandar A2. 2 unitats de montats laterals de 220cm d'alçada i 13cm d'amplada. Dintel de 30cm d'alçada i 280cm d'amplada. Zocòl de 7cm. Muntatge i col·locació coplanar a taquilles. Color idem taquilles a definir per la DF.</p>			

Num.	Text	Tipus	[C]	[D]	[E]	[F]	TOTAL	Fórmula
1	Punt de trobada/PB		1,000				1,000	C#*D#*E#*F#

**TOTAL AMIDAMENT** **1,000**

5	PQ78-ZAF5	u	AF05 - EQUIPAMENT FIX METGE
<p>Armari baix conformat amb taulell antihumitat de mdf hidròfug de 20mm revestit amb laminat hpl de 1mm color a definir sobre mostres. Tall amb laser. Inclou 3 portes amb prestatge central. Cantells de plàstic del mateix color que l'acabat. Sobre i frontal de compost de quars e:5cm Inclou lavabo per encastar de porcellana esmaltada de 350x320mm, de color blanc i preu superior, encastat sota taulell. Amb aixeta monocomandament temporitzada per a lavabo, muntat superficialment, de llautó cromat, preu mitjà, amb dues entrades de maniguets, amb sifó. Totalment muntat i en funcionament.</p>			

Num.	Text	Tipus	[C]	[D]	[E]	[F]	TOTAL	Fórmula
1	Metge/P1		1,000				1,000	C#*D#*E#*F#

**TOTAL AMIDAMENT** **1,000**

6	PQ78-ZAF6	u	AF06 - EQUIPAMENT FIX INFERMERIA
---	-----------	---	----------------------------------

EUR

**AMIDAMENTS**

Data: 30/04/25

Pàg.: 21

Armari baix conformat amb taulell antihumitat de mdf hidròfug de 20mm revestit amb laminat hpl de 1mm color a definir sobre mostres. Tall amb laser. Inclou 3 portes amb prestatge central. Cantells de plàstic del mateix color que l'acabat.

Sobre i frontal de compost de quars e:5cm.

Inclou lavabo per encastar de porcellana esmaltada de 350x320mm, de color blanc i preu superior, encastat sota taulell. Amb aixeta monocomandament temporitzada per a lavabo, muntat superficialment, de llautó cromat, preu mitjà, amb dues entrades de maniguets, amb sifó.

Totalment muntat i en funcionament.

Num.	Text	Tipus	[C]	[D]	[E]	[F]	TOTAL	Fórmula
1	Infermeria/P1		1,000				1,000	C#*D#*E#*F#

**TOTAL AMIDAMENT** 1,000

Num.	Text	Tipus	[C]	[D]	[E]	[F]	TOTAL	Fórmula
7	PQ78-ZAF9	u						
			<b>AF09 - EQUIPAMENT FIX OFFICE</b>					
<p>Armari office conformat amb taulell antihumitat de mdf hidròfug de 20mm revestit amb laminat hpl de 1mm color a definir sobre mostres. Tall amb laser. Inclou portes amb prestatge central i quatre calaixos. Inclou ferratges, gomes i tiradors d'inox. Cantells de plàstic del mateix color que l'acabat. Sobre i frontal de compost de quars e:5cm.</p> <p>Moble alt amb prestatges regulables.</p> <p>Inclou pica de 450x400mm sota taulell amb 1 cubeta per a moble de 60 cm. Acabat en acer inoxidable. Amb aixeta de cuina monocomandament amb tub giratori d'acer inoxidable i sifó.</p> <p>Totalment muntat i en funcionament.</p>								

Num.	Text	Tipus	[C]	[D]	[E]	[F]	TOTAL	Fórmula
1	Office/P3		1,000				1,000	C#*D#*E#*F#

**TOTAL AMIDAMENT** 1,000

Num.	Text	Tipus	[C]	[D]	[E]	[F]	TOTAL	Fórmula
8	PQ78-AF10	u						
			<b>AF10 - TAULA ESPECIAL DESPATX D'ENTREVISTES 1</b>					
<p>Taula conformat amb taulell antihumitat de mdf hidròfug de 20mm revestit amb laminat melamina de 1mm color a definir sobre mostres. Tall amb laser. Inclou safata per cas de cables i canaleta per endolls. Cantells de plàstic del mateix color que l'acabat. Segons detall, de 317 x 80cm amb una part mòbil de 80x80cm amb topall sobre la paret.</p>								

Num.	Text	Tipus	[C]	[D]	[E]	[F]	TOTAL	Fórmula
1	Despatx d'entrevistes 1/P3		1,000				1,000	C#*D#*E#*F#

**TOTAL AMIDAMENT** 1,000

Num.	Text	Tipus	[C]	[D]	[E]	[F]	TOTAL	Fórmula
9	PQ78-AF11	u						
			<b>AF11 - TAULA ESPECIAL DESPATX D'ENTREVISTES 2</b>					
<p>Subministre i muntatge de taula conformat amb taulell antihumitat de mdf hidròfug de 20mm revestit amb laminat melamina de 1mm color a definir sobre mostres. Tall amb laser. Inclou safata per cas de cables i canaleta per endolls. Cantells de plàstic del mateix color que l'acabat. Segons plànol de detall, de 317 x 80cm amb una part mòbil de 80x80cm amb topall sobre la paret.</p>								

Num.	Text	Tipus	[C]	[D]	[E]	[F]	TOTAL	Fórmula
1	Despatx d'entrevistes 2/P3		1,000				1,000	C#*D#*E#*F#

**TOTAL AMIDAMENT** 1,000

Num.	Text	Tipus	[C]	[D]	[E]	[F]	TOTAL	Fórmula
10	PQ78-AF12	u						
			<b>AF12 - TAULA ESPECIAL DESPATX D'ENTREVISTES 2</b>					
<p>Subministre i muntatge de taula conformat amb taulell antihumitat de mdf hidròfug de 20mm revestit amb laminat melamina de 1mm color a definir sobre mostres. Tall amb laser. Inclou safata per cas de cables i canaleta per endolls. Cantells de plàstic del mateix color que l'acabat. Segons plànol de detall, de 317 x 80cm amb una part mòbil de 80x80cm amb topall sobre la paret.</p>								

EUR

**AMIDAMENTS**

Data: 30/04/25

Pàg.: 22

Num.	Text	Tipus	[C]	[D]	[E]	[F]	TOTAL	Fórmula
1	Despatx d'entrevistes 3/P3		1,000				1,000	C#*D#*E#*F#

**TOTAL AMIDAMENT** 1,000

Num.	Text	Tipus	[C]	[D]	[E]	[F]	TOTAL	Fórmula
11	PQ78-AF13	u						
			<b>AF13 - EQUIPAMENT FIX TALLER DE CUINA</b>					
<p>Armari cuina conformat amb taulell antihumitat de MDF hidròfug de 20mm revestit amb laminat hpl de 1mm color a definir sobre mostres. Tall amb laser. Inclou portes amb prestatge central. Forn integrat. Inclou ferratges, gomes i tiradors d'inox. Cantells de plàstic del mateix color que l'acabat.</p> <p>Sobre i frontal de compost de quars e:5cm.</p> <p>Inclou pica de 550x400mm sota taulell amb 1 cubeta per a moble de 60 cm. Acabat en acer inoxidable. Amb aixeta de cuina monocomandament amb tub giratori d'acer inoxidable i sifó.</p> <p>Totalment muntat i en funcionament.</p>								

Num.	Text	Tipus	[C]	[D]	[E]	[F]	TOTAL	Fórmula
1	Aula cuina/P4		1,000				1,000	C#*D#*E#*F#

**TOTAL AMIDAMENT** 1,000

Num.	Text	Tipus	[C]	[D]	[E]	[F]	TOTAL	Fórmula
12	PQ78-AF14	u						
			<b>AF14 - EQUIPAMENT FIX TALLER DE CUINA - ILLA</b>					
<p>Illa taller de cuina amb moble de 220x50cm, conformat amb taulell antihumitat de mdf hidròfug de 20mm revestit amb laminat hpl de 1mm color a definir sobre mostres. Tall amb laser. Inclou portes i prestatge central. Inclou ferratges, gomes i tiradors d'inox.</p> <p>Cantells de plàstic del mateix color que l'acabat. Sobre de 260x90cm compost de quars e:5cm.</p> <p>Totalment muntat i en funcionament.</p>								

Num.	Text	Tipus	[C]	[D]	[E]	[F]	TOTAL	Fórmula
1	Aula cuina/P4		1,000				1,000	C#*D#*E#*F#

**TOTAL AMIDAMENT** 1,000

Num.	Text	Tipus	[C]	[D]	[E]	[F]	TOTAL	Fórmula
13	PQ78-AF15	u						
			<b>AF15 - MOSTRADOR RECEPCIÓ ROBER P1</b>					
<p>Moble mostrador conformat amb taulell antihumitat de mdf hidròfug de 20mm revestit amb laminat hpl de 1mm color a definir sobre mostres. Tall amb laser. Inclou safata per cas de cables i canaleta per endolls. Cantells de plàstic del mateix color que l'acabat.</p>								

Num.	Text	Tipus	[C]	[D]	[E]	[F]	TOTAL	Fórmula
1	Rober/P1		1,000				1,000	C#*D#*E#*F#

**TOTAL AMIDAMENT** 1,000

Num.	Text	Tipus	[C]	[D]	[E]	[F]	TOTAL	Fórmula
14	PQ78-AF16	u						
			<b>AF16 -TAULA ESPECIAL CONTROL DE ACCÉS MENJADOR</b>					
<p>Taula conformat amb taulell antihumitat de mdf hidròfug de 20mm revestit amb laminat melamina de 1mm color a definir sobre mostres. Tall amb laser.</p> <p>Inclou safata per cas de cables i canaleta per endolls. Cantells de plàstic del mateix color que l'acabat.</p> <p>Totalment muntat i en funcionament.</p>								

Num.	Text	Tipus	[C]	[D]	[E]	[F]	TOTAL	Fórmula
1	Despatx/PB		1,000				1,000	C#*D#*E#*F#

**TOTAL AMIDAMENT** 1,000

EUR

**AMIDAMENTS**

Data: 30/04/25

Pàg.: 23

Obra 01 PRESUPUESTO UMA PROJECTES  
 Capítulo 09 SENYALISTICA

NUM.	CODI	UA	DESCRIPCIÓ
1	PQ78-SE01	u	SE01. Senyal Exterior Equipament Territorial

Subministe i muntatge de peça d'alumini de 45cms d'alçada de color vermell Pantone 186C i negre la franja lateral esquerra, amb textos de color blanc i negre i logotips Aument de Barcelona.  
 \*Veure més detall d'elements al manual gràfic de senyalització d'equipaments públics de l'Ajuntament de Barcelona

Num.	Text	Tipus	[C]	[D]	[E]	[F]	TOTAL	Fórmula
1	Ingreso		1,000				1,000	C#*D##*E##*F#
<b>TOTAL AMIDAMENT</b>							<b>1,000</b>	

NUM.	CODI	UA	DESCRIPCIÓ
2	PQ78-SE02	u	SE02 - Senyals orientatives

Subminite i muntatge de senyaletica de directori general format per lletres de 2cms d'altura tallades en vinil de 5 micres qualitat MAC TAC/EXIS de color a definir per DF.  
 Tipografia Trade Gothic Bold2 pels títols de de planta.  
 Tipografia Trade Gothic pels títols d'espais.  
 Retolació d'acord amb definició d'espais a determinar

Num.	Text	Tipus	[C]	[D]	[E]	[F]	TOTAL	Fórmula
1	Ingreso		1,000				1,000	C#*D##*E##*F#
<b>TOTAL AMIDAMENT</b>							<b>1,000</b>	

NUM.	CODI	UA	DESCRIPCIÓ
3	PQ78-SE03	u	SE03 - Senyals mixtes

Subministe i muntatge de senyaletica de directoris generals i direccionals formats per lletres de 2cms d'altura tallades en vinil de 5 micres qualitat MAC TAC/EXIS de color a definir per DF.  
 Tipografia Trade Gothic Bold2 pels títols de de planta.  
 Tipografia Trade Gothic pels títols d'espais.  
 Retolació d'acord amb definició d'espais a determinar.

Num.	Text	Tipus	[C]	[D]	[E]	[F]	TOTAL	Fórmula
1	P1		1,000				1,000	C#*D##*E##*F#
2	P2		1,000				1,000	C#*D##*E##*F#
3	P3		1,000				1,000	C#*D##*E##*F#
4	P4		1,000				1,000	C#*D##*E##*F#
5	PC		1,000				1,000	C#*D##*E##*F#
<b>TOTAL AMIDAMENT</b>							<b>5,000</b>	

NUM.	CODI	UA	DESCRIPCIÓ
4	PQ78-SE04	u	SE04 - Senyals direccionals

Subminitre i muntatge de senyaletica de directoris direccionals formats per lletres de 2cms d'altura tallades en vinil de 5 micres qualitat MAC TAC/EXIS de color a definir per DF. Tipografia Trade Gothic. Retolació d'acord amb definició d'espais a determinar.

Num.	Text	Tipus	[C]	[D]	[E]	[F]	TOTAL	Fórmula
1	P1		1,000				1,000	C#*D##*E##*F#
2	P2		1,000				1,000	C#*D##*E##*F#
3	P3		1,000				1,000	C#*D##*E##*F#
4	P4		1,000				1,000	C#*D##*E##*F#

EUR

**AMIDAMENTS**

Data: 30/04/25

Pàg.: 24

5	PC		1,000				1,000	C#*D##*E##*F#
---	----	--	-------	--	--	--	-------	---------------

**TOTAL AMIDAMENT 5,000**

NUM.	CODI	UA	DESCRIPCIÓ
5	PQ78-SE05	u	SE05 - Senyals posicionals

Subminitre i muntatge de numeració plantes formada per lletres de 15cms d'altura tallades en vinil de 5 micres qualitat MAC TAC/EXIS de color a definir per DF. Tipografia Trade Gothic Bold2.

Num.	Text	Tipus	[C]	[D]	[E]	[F]	TOTAL	Fórmula
1	PB		1,000				1,000	C#*D##*E##*F#
2	P1		2,000				2,000	C#*D##*E##*F#
3	P2		2,000				2,000	C#*D##*E##*F#
4	P3		2,000				2,000	C#*D##*E##*F#
5	P4		2,000				2,000	C#*D##*E##*F#
6	PC		2,000				2,000	C#*D##*E##*F#

**TOTAL AMIDAMENT 11,000**

NUM.	CODI	UA	DESCRIPCIÓ
6	PQ78-SE06	u	SE06 - Senyals Interiors

Subministe i muntatge de text indicatiu sales formats per lletres de 4cms d'altura tallades en vinil de 5 micres qualitat MAC TAC/EXIS de color a definir per DF. Tipografia Trade Gothic. Retolació d'acord amb definició d'espais a determinar.

Num.	Text	Tipus	[C]	[D]	[E]	[F]	TOTAL	Fórmula
1	PB							
2	6.1 Magatzem		1,000				1,000	C#*D##*E##*F#
3	6.20 Recepció		1,000				1,000	C#*D##*E##*F#
4	6.19 Prohibit el pass		3,000				3,000	C#*D##*E##*F#
5	6.11 Despatx		1,000				1,000	C#*D##*E##*F#
6	6.6 Bugaderia		1,000				1,000	C#*D##*E##*F#
7	6.5 Punt de trobada		2,000				2,000	C#*D##*E##*F#
9	P1							
10	6.1 Magatzem		1,000				1,000	C#*D##*E##*F#
11	6.7 Magatzem temporada		1,000				1,000	C#*D##*E##*F#
12	6.9 Magatzem bugada bruta		1,000				1,000	C#*D##*E##*F#
13	6.8 Magatzem bugada neta		1,000				1,000	C#*D##*E##*F#
14	6.24 Neteja i manteniment		1,000				1,000	C#*D##*E##*F#
15	6.2 Atenció mèdica		1,000				1,000	C#*D##*E##*F#
16	6.3 Cures infermeria		1,000				1,000	C#*D##*E##*F#
17	6.10 Rober		1,000				1,000	C#*D##*E##*F#
19	P2							C#*D##*E##*F#
20	6.1 Magatzem cuina		1,000				1,000	C#*D##*E##*F#
21	6.21 Cuina		1,000				1,000	C#*D##*E##*F#
22	6.25 Control d'accès		1,000				1,000	C#*D##*E##*F#
23	6.27 Vestuari personal		1,000				1,000	C#*D##*E##*F#
25	P3							C#*D##*E##*F#
26	6.19 Prohibit el pass		4,000				4,000	C#*D##*E##*F#
27	6.14 Arxiu		1,000				1,000	C#*D##*E##*F#
28	6.15 Sala de reunions		1,000				1,000	C#*D##*E##*F#
29	6.4 Despatx d' entrevistes 1/2/3		3,000				3,000	C#*D##*E##*F#
30	6.1 Magatzem		1,000				1,000	C#*D##*E##*F#
31	6.17 Espai comú de treball		1,000				1,000	C#*D##*E##*F#
32	6.16 Direcció		1,000				1,000	C#*D##*E##*F#
33	6.23 Office		1,000				1,000	C#*D##*E##*F#
34	6.26 RAC		1,000				1,000	C#*D##*E##*F#
35								C#*D##*E##*F#
36	P4							C#*D##*E##*F#

EUR

**AMIDAMENTS**

Data: 30/04/25

Pàg.: 25

37	6.12 Aula cuina	1,000	1,000	C#*D#*E#*F#
38	6.13 Sala d'informàtica	1,000	1,000	C#*D#*E#*F#
39	6.22 Espai polivalent 1/2	2,000	2,000	C#*D#*E#*F#
40	6.1 Magatzem	1,000	1,000	C#*D#*E#*F#
41				C#*D#*E#*F#
42	PC			C#*D#*E#*F#
43	6.18 Sales instal·lacions	2,000	2,000	C#*D#*E#*F#
44	6.19 Prohibit el pass	1,000	1,000	C#*D#*E#*F#

TOTAL AMIDAMENT **43,000**

7 PQ78-SE07 u SE07 - Senyals Pictogrames

Subministre i muntatge de pictogrames formats per icones de 15 cms d'altura tallades en vinil de 5 micres qualitat MAC TAC/EXIS de color a definir per DF.

Num.	Text	Tipus	[C]	[D]	[E]	[F]	TOTAL	Fórmula
1	PB							
2	7.3 Ascensor		2,000				2,000	C#*D#*E#*F#
3	7.4 Escaleras		1,000				1,000	C#*D#*E#*F#
4	7.5 Consigna		1,000				1,000	C#*D#*E#*F#
5	7.1 Sala d'espera		1,000				1,000	C#*D#*E#*F#
6	7.2 Serveis Higienics mixtos		1,000				1,000	C#*D#*E#*F#
7	7.9 Serveis Higienics accessibles		1,000				1,000	C#*D#*E#*F#
9	P1							
10	7.1 Sala d'espera		1,000				1,000	C#*D#*E#*F#
11	7.2 Serveis Higienics		1,000				1,000	C#*D#*E#*F#
12	7.9 Serveis Higienics accessibles		2,000				2,000	C#*D#*E#*F#
13	7.6 Banyis i dutxes homes		1,000				1,000	C#*D#*E#*F#
14	7.7 Banyis i dutxes dones		1,000				1,000	C#*D#*E#*F#
15	7.3 Ascensor		2,000				2,000	C#*D#*E#*F#
16	7.4 Escaleras		2,000				2,000	C#*D#*E#*F#
18	P2							
19	7.3 Ascensor		2,000				2,000	C#*D#*E#*F#
20	7.4 Escaleras		2,000				2,000	C#*D#*E#*F#
21	7.9 Serveis Higienics accessibles		3,000				3,000	C#*D#*E#*F#
22	7.10 Vestuari dones		1,000				1,000	C#*D#*E#*F#
23	7.11 Vestuari homes		1,000				1,000	C#*D#*E#*F#
24	7.2 Serveis Higienics		1,000				1,000	C#*D#*E#*F#
25	7.8 Menjador		1,000				1,000	C#*D#*E#*F#
27	P3							
28	7.9 Serveis Higienics accessibles		1,000				1,000	C#*D#*E#*F#
29	7.3 Ascensor		2,000				2,000	C#*D#*E#*F#
30	7.4 Escaleras		2,000				2,000	C#*D#*E#*F#
32	P4							
33	7.3 Ascensor		2,000				2,000	C#*D#*E#*F#
34	7.4 Escaleras		2,000				2,000	C#*D#*E#*F#
35	7.2 Serveis Higienics		2,000				2,000	C#*D#*E#*F#
37	PC							
38	7.3 Ascensor		1,000				1,000	C#*D#*E#*F#
39	7.4 Escaleras		1,000				1,000	C#*D#*E#*F#

TOTAL AMIDAMENT **41,000**Obra 01 PRESUPUESTO UMA PROJECTES  
Capítol 10 TRANSPORT I GESTIÓ RESIDUS

EUR

**AMIDAMENTS**

Data: 30/04/25

Pàg.: 26

NUM.	CODI	UA	DESCRIPCIÓ
1	P2R2-EU9P	m3	Classificació a peu d'obra de residus de construcció o demolició en fraccions segons REIAL DECRET 105/2008, amb mitjans manuals.

Num.	Text	Tipus	[C]	[D]	[E]	[F]	TOTAL	Fórmula
1	M3		6,270				6,270	C#*D#*E#*F#

TOTAL AMIDAMENT **6,270**

2 P2R6-4I6E m3 Càrrega amb mitjans manuals i transport de residus inerts o no perillosos (no especials) a instal·lació autoritzada de gestió de residus, amb contenidor de 5 m3 de capacitat.

Num.	Text	Tipus	[C]	[D]	[E]	[F]	TOTAL	Fórmula
1	M3		6,270				6,270	C#*D#*E#*F#

TOTAL AMIDAMENT **6,270**

3 P2RA-EU3R m3 Disposició controlada en abocador autoritzat inclòs el cànon sobre la deposició controlada de residus de la construcció segons la LLEI 8/2008, de residus barrejats inerts amb una densitat 1 t/m3, procedents de construcció o demolició, amb codi 17 01 07 segons la Llista Europea de Residus.

Num.	Text	Tipus	[C]	[D]	[E]	[F]	TOTAL	Fórmula
1	m3		6,270				6,270	C#*D#*E#*F#

TOTAL AMIDAMENT **6,270**Obra 01 PRESUPUESTO UMA PROJECTES  
Capítol 11 PARAMENTS

NUM.	CODI	UA	DESCRIPCIÓ
1	PQ78PA01	u	Plat plà mida 25cm, porcellana

Num.	Text	Tipus	[C]	[D]	[E]	[F]	TOTAL	Fórmula
1			84,000				84,000	C#*D#*E#*F#

TOTAL AMIDAMENT **84,000**

2 PQ78PA02 u Plat fons, 23 cm de diàmetre, porcellana

Num.	Text	Tipus	[C]	[D]	[E]	[F]	TOTAL	Fórmula
1			84,000				84,000	C#*D#*E#*F#

TOTAL AMIDAMENT **84,000**

3 PQ78PA03 u Plat de postres, mida 21cm, porcellana

Num.	Text	Tipus	[C]	[D]	[E]	[F]	TOTAL	Fórmula
1			84,000				84,000	C#*D#*E#*F#

TOTAL AMIDAMENT **84,000**

4 PQ78PA04 u Bowl gran Girona, mida 250ml, porcellana

EUR

**AMIDAMENTS**

Data: 30/04/25

Pàg.: 27

Num.	Text	Tipus	[C]	[D]	[E]	[F]	TOTAL	Fórmula
1			84,000				84,000	C#*D#*E#*F#
<b>TOTAL AMIDAMENT</b>							<b>84,000</b>	

5 PQ78PA05 u Cullera de taula ovalada, inoxidable 18/10

Num.	Text	Tipus	[C]	[D]	[E]	[F]	TOTAL	Fórmula
1			84,000				84,000	C#*D#*E#*F#
<b>TOTAL AMIDAMENT</b>							<b>84,000</b>	

6 PQ78PA06 u Forquilla de taula ovalada, inoxidable 18/10

Num.	Text	Tipus	[C]	[D]	[E]	[F]	TOTAL	Fórmula
1			84,000				84,000	C#*D#*E#*F#
<b>TOTAL AMIDAMENT</b>							<b>84,000</b>	

7 PQ78PA07 u Ganivet de taula ovalat, inoxidable 18/10

Num.	Text	Tipus	[C]	[D]	[E]	[F]	TOTAL	Fórmula
1			84,000				84,000	C#*D#*E#*F#
<b>TOTAL AMIDAMENT</b>							<b>84,000</b>	

8 PQ78PA08 u Cullera de café ovalada, inoxidable 18/10

Num.	Text	Tipus	[C]	[D]	[E]	[F]	TOTAL	Fórmula
1			96,000				96,000	C#*D#*E#*F#
<b>TOTAL AMIDAMENT</b>							<b>96,000</b>	

9 PQ78PA09 u Cullera Moka ovalada, inoxidable 18/10

Num.	Text	Tipus	[C]	[D]	[E]	[F]	TOTAL	Fórmula
1			84,000				84,000	C#*D#*E#*F#
<b>TOTAL AMIDAMENT</b>							<b>84,000</b>	

10 PQ78PA10 u Coberter, plàstic intectat

Num.	Text	Tipus	[C]	[D]	[E]	[F]	TOTAL	Fórmula
1			1,000				1,000	C#*D#*E#*F#
<b>TOTAL AMIDAMENT</b>							<b>1,000</b>	

11 PQ78PA11 u Vas d'aigua 30cl, vidre tensionat

Num.	Text	Tipus	[C]	[D]	[E]	[F]	TOTAL	Fórmula
1			84,000				84,000	C#*D#*E#*F#
<b>TOTAL AMIDAMENT</b>							<b>84,000</b>	

12 PQ78PA12 u Termo de llet blanc 1lt., vidre tensionat

**AMIDAMENTS**

Data: 30/04/25

Pàg.: 28

Num.	Text	Tipus	[C]	[D]	[E]	[F]	TOTAL	Fórmula
1			9,000				9,000	C#*D#*E#*F#
<b>TOTAL AMIDAMENT</b>							<b>9,000</b>	

13 PQ78PA13 u Termo de café gris 1lt., vidre tensionat

Num.	Text	Tipus	[C]	[D]	[E]	[F]	TOTAL	Fórmula
1			9,000				9,000	C#*D#*E#*F#
<b>TOTAL AMIDAMENT</b>							<b>9,000</b>	

14 PQ78PA14 u Gerra d'aigua de policarbonat TOP de 1,5lt., policarbonat

Num.	Text	Tipus	[C]	[D]	[E]	[F]	TOTAL	Fórmula
1			12,000				12,000	C#*D#*E#*F#
<b>TOTAL AMIDAMENT</b>							<b>12,000</b>	

15 PQ78PA15 u Enciamera de melamina 4, mesures 260x100mm

Num.	Text	Tipus	[C]	[D]	[E]	[F]	TOTAL	Fórmula
1			11,000				11,000	C#*D#*E#*F#
<b>TOTAL AMIDAMENT</b>							<b>11,000</b>	

16 PQ78PA16 u Sopera mida 22cm, inoxidable 18/10

Num.	Text	Tipus	[C]	[D]	[E]	[F]	TOTAL	Fórmula
1			11,000				11,000	C#*D#*E#*F#
<b>TOTAL AMIDAMENT</b>							<b>11,000</b>	

17 PQ78PA17 u Tapa sopera mida 22cm, inoxidable 18/10

Num.	Text	Tipus	[C]	[D]	[E]	[F]	TOTAL	Fórmula
1			11,000				11,000	C#*D#*E#*F#
<b>TOTAL AMIDAMENT</b>							<b>11,000</b>	

18 PQ78PA18 u Safata, 35x23cm, inoxidable 18/10

Num.	Text	Tipus	[C]	[D]	[E]	[F]	TOTAL	Fórmula
1			11,000				11,000	C#*D#*E#*F#
<b>TOTAL AMIDAMENT</b>							<b>11,000</b>	

19 PQ78PA19 u Safata fonda, 30x20cm, inoxidable 18/10

Num.	Text	Tipus	[C]	[D]	[E]	[F]	TOTAL	Fórmula
1			11,000				11,000	C#*D#*E#*F#

**AMIDAMENTS**

Data: 30/04/25

Pàg.: 29

TOTAL AMIDAMENT 

20 PQ78PA20 u Pinça amanida, melamina

Num.	Text	Tipus	[C]	[D]	[E]	[F]	TOTAL	Fórmula
1			11,000				11,000	C#*D#*E#*F#

TOTAL AMIDAMENT 

21 PQ78PA21 u Pinça servei, inoxidable 18/10

Num.	Text	Tipus	[C]	[D]	[E]	[F]	TOTAL	Fórmula
1			11,000				11,000	C#*D#*E#*F#

TOTAL AMIDAMENT 

22 PQ78PA22 u Pinça ració, inoxidable 18/10

Num.	Text	Tipus	[C]	[D]	[E]	[F]	TOTAL	Fórmula
1			11,000				11,000	C#*D#*E#*F#

TOTAL AMIDAMENT 

23 PQ78PA23 u Cullerot de sopa monoblock, inoxidable 18/10

Num.	Text	Tipus	[C]	[D]	[E]	[F]	TOTAL	Fórmula
1			11,000				11,000	C#*D#*E#*F#

TOTAL AMIDAMENT 

24 PQ78PA24 u Cullerot de servei monoblock, inoxidable 18/10

Num.	Text	Tipus	[C]	[D]	[E]	[F]	TOTAL	Fórmula
1			11,000				11,000	C#*D#*E#*F#

TOTAL AMIDAMENT 

25 PQ78PA25 u Espumadera monoblock, inoxidable 18/10

Num.	Text	Tipus	[C]	[D]	[E]	[F]	TOTAL	Fórmula
1			11,000				11,000	C#*D#*E#*F#

TOTAL AMIDAMENT 

26 PQ78PA26 u Set de vinagres, inoxidable crom7 vidre

Num.	Text	Tipus	[C]	[D]	[E]	[F]	TOTAL	Fórmula
1			11,000				11,000	C#*D#*E#*F#

TOTAL AMIDAMENT 

27 PQ78PA27 u Panera, 28x16cm, ratan

Num.	Text	Tipus	[C]	[D]	[E]	[F]	TOTAL	Fórmula
------	------	-------	-----	-----	-----	-----	-------	---------

**AMIDAMENTS**

Data: 30/04/25

Pàg.: 30

1 11,000 11,000 C#\*D#\*E#\*F#

TOTAL AMIDAMENT 

28 PQ78PA28 u Safata de servei antilliscament, 46x36cm

Num.	Text	Tipus	[C]	[D]	[E]	[F]	TOTAL	Fórmula
1			84,000				84,000	C#*D#*E#*F#

TOTAL AMIDAMENT 

29 PQ78PA29 u Cubeta GN 1/1 40mm, inoxidable

Num.	Text	Tipus	[C]	[D]	[E]	[F]	TOTAL	Fórmula
1			3,000				3,000	C#*D#*E#*F#

TOTAL AMIDAMENT 

30 PQ78PA30 u Cubeta GN 1/1 65mm, inoxidable

Num.	Text	Tipus	[C]	[D]	[E]	[F]	TOTAL	Fórmula
1			3,000				3,000	C#*D#*E#*F#

TOTAL AMIDAMENT 

31 PQ78PA31 u Cubeta GN 1/1 100mm, inoxidable

Num.	Text	Tipus	[C]	[D]	[E]	[F]	TOTAL	Fórmula
1			3,000				3,000	C#*D#*E#*F#

TOTAL AMIDAMENT 

32 PQ78PA32 u Cubeta GN 1/1 150mm, inoxidable

Num.	Text	Tipus	[C]	[D]	[E]	[F]	TOTAL	Fórmula
1			2,000				2,000	C#*D#*E#*F#

TOTAL AMIDAMENT 

33 PQ78PA33 u Cubeta GN 1/1 65mm perforada, inoxidable

Num.	Text	Tipus	[C]	[D]	[E]	[F]	TOTAL	Fórmula
1			3,000				3,000	C#*D#*E#*F#

TOTAL AMIDAMENT 

34 PQ78PA34 u Cubeta GN 1/2 100mm, inoxidable

Num.	Text	Tipus	[C]	[D]	[E]	[F]	TOTAL	Fórmula
1			1,000				1,000	C#*D#*E#*F#

TOTAL AMIDAMENT



**AMIDAMENTS**

Data: 30/04/25

Pàg.: 31

35 PQ78PA35 u Cubeta GN 1/2 150mm, inoxidable

Num.	Text	Tipus	[C]	[D]	[E]	[F]	TOTAL	Fórmula
1			1,000				1,000	C#*D#*E#*F#

TOTAL AMIDAMENT 

36 PQ78PA36 u Cubeta GN 1/2 200mm, inoxidable

Num.	Text	Tipus	[C]	[D]	[E]	[F]	TOTAL	Fórmula
1			1,000				1,000	C#*D#*E#*F#

TOTAL AMIDAMENT 

37 PQ78PA37 u Cubeta GN 1/3 150mm

Num.	Text	Tipus	[C]	[D]	[E]	[F]	TOTAL	Fórmula
1			2,000				2,000	C#*D#*E#*F#

TOTAL AMIDAMENT 

38 PQ78PA38 u Cubeta GN 1/3 200mm, inoxidable

Num.	Text	Tipus	[C]	[D]	[E]	[F]	TOTAL	Fórmula
1			1,000				1,000	C#*D#*E#*F#

TOTAL AMIDAMENT 

39 PQ78PA39 u Olla amb tapa, 24cm/10,5lt., inoxidable

Num.	Text	Tipus	[C]	[D]	[E]	[F]	TOTAL	Fórmula
1			1,000				1,000	C#*D#*E#*F#

TOTAL AMIDAMENT 

40 PQ78PA40 u Cassola, 24cm/4,25lt., inoxidable

Num.	Text	Tipus	[C]	[D]	[E]	[F]	TOTAL	Fórmula
1			1,000				1,000	C#*D#*E#*F#

TOTAL AMIDAMENT 

41 PQ78PA41 u Cassó alt, 24cm/6,5lt., inoxidable

Num.	Text	Tipus	[C]	[D]	[E]	[F]	TOTAL	Fórmula
1			1,000				1,000	C#*D#*E#*F#

TOTAL AMIDAMENT 

42 PQ78PA42 u Cassó baix, 20cm/2,8lt., inoxidable

Num.	Text	Tipus	[C]	[D]	[E]	[F]	TOTAL	Fórmula
1			1,000				1,000	C#*D#*E#*F#

EUR

**AMIDAMENTS**

Data: 30/04/25

Pàg.: 32

TOTAL AMIDAMENT 

43 PQ78PA43 u Paella d'inducció, 20cm, alumini

Num.	Text	Tipus	[C]	[D]	[E]	[F]	TOTAL	Fórmula
1			2,000				2,000	C#*D#*E#*F#

TOTAL AMIDAMENT 

44 PQ78PA44 u Paella d'inducció, 24cm, alumini

Num.	Text	Tipus	[C]	[D]	[E]	[F]	TOTAL	Fórmula
1			2,000				2,000	C#*D#*E#*F#

TOTAL AMIDAMENT 

45 PQ78PA45 u Espàtula d'alta temperatura, 35cm, Politiné

Num.	Text	Tipus	[C]	[D]	[E]	[F]	TOTAL	Fórmula
1			3,000				3,000	C#*D#*E#*F#

TOTAL AMIDAMENT 

46 PQ78PA46 u Cullerot de sopa, 10cm/025lt, inoxidable 10/18

Num.	Text	Tipus	[C]	[D]	[E]	[F]	TOTAL	Fórmula
1			1,000				1,000	C#*D#*E#*F#

TOTAL AMIDAMENT 

47 PQ78PA47 u Cullerot de salsa, 8x10cm, inoxidable 10/18

Num.	Text	Tipus	[C]	[D]	[E]	[F]	TOTAL	Fórmula
1			1,000				1,000	C#*D#*E#*F#

TOTAL AMIDAMENT 

48 PQ78PA48 u Cullera de servei, 10,5cm, inoxidable 10/18

Num.	Text	Tipus	[C]	[D]	[E]	[F]	TOTAL	Fórmula
1			2,000				2,000	C#*D#*E#*F#

TOTAL AMIDAMENT 

49 PQ78PA49 u Espàtula codada, inoxidable 10/18

Num.	Text	Tipus	[C]	[D]	[E]	[F]	TOTAL	Fórmula
1			1,000				1,000	C#*D#*E#*F#

TOTAL AMIDAMENT 

50 PQ78PA50 u Batidor, 35cm, inoxidable 10/18

Num.	Text	Tipus	[C]	[D]	[E]	[F]	TOTAL	Fórmula
1			1,000				1,000	C#*D#*E#*F#

EUR

**AMIDAMENTS**

Data: 30/04/25

Pàg.: 33

TOTAL AMIDAMENT 

51 PQ78PA51 u Bol inoxidable, 34cm, inoxidable 10/18

Num.	Text	Tipus	[C]	[D]	[E]	[F]	TOTAL	Fórmula
1			1,000				1,000	C#*D#*E#*F#

TOTAL AMIDAMENT 

52 PQ78PA52 u Bol inoxidable, 24cm, inoxidable 10/18

Num.	Text	Tipus	[C]	[D]	[E]	[F]	TOTAL	Fórmula
1			2,000				2,000	C#*D#*E#*F#

TOTAL AMIDAMENT 

53 PQ78PA53 u Colador mitja bola, 10cm, inoxidable 10/18

Num.	Text	Tipus	[C]	[D]	[E]	[F]	TOTAL	Fórmula
1			1,000				1,000	C#*D#*E#*F#

TOTAL AMIDAMENT 

54 PQ78PA54 u Colador mitja bola, 20cm, inoxidable 10/18

Num.	Text	Tipus	[C]	[D]	[E]	[F]	TOTAL	Fórmula
1			1,000				1,000	C#*D#*E#*F#

TOTAL AMIDAMENT 

55 PQ78PA55 u Colador de plàstic, 23cm

Num.	Text	Tipus	[C]	[D]	[E]	[F]	TOTAL	Fórmula
1			1,000				1,000	C#*D#*E#*F#

TOTAL AMIDAMENT 

56 PQ78PA56 u Biberó, 350ml, politilè

Num.	Text	Tipus	[C]	[D]	[E]	[F]	TOTAL	Fórmula
1			3,000				3,000	C#*D#*E#*F#

TOTAL AMIDAMENT 

57 PQ78PA57 u Ganivet de pa, 21cm, inoxidable/plàstic injectat

Num.	Text	Tipus	[C]	[D]	[E]	[F]	TOTAL	Fórmula
1			1,000				1,000	C#*D#*E#*F#

TOTAL AMIDAMENT 

58 PQ78PA58 u Ganivet de cuina, 21cm, inoxidable/plàstic injectat

Num.	Text	Tipus	[C]	[D]	[E]	[F]	TOTAL	Fórmula
1			1,000				1,000	C#*D#*E#*F#

EUR

**AMIDAMENTS**

Data: 30/04/25

Pàg.: 34

TOTAL AMIDAMENT 

59 PQ78PA59 u Ganivet de punta, 10cm, inoxidable/plàstic injectat

Num.	Text	Tipus	[C]	[D]	[E]	[F]	TOTAL	Fórmula
1			1,000				1,000	C#*D#*E#*F#

TOTAL AMIDAMENT 

60 PQ78PA60 u Tisores, inoxidable/plàstic injectat

Num.	Text	Tipus	[C]	[D]	[E]	[F]	TOTAL	Fórmula
1			1,000				1,000	C#*D#*E#*F#

TOTAL AMIDAMENT 

61 PQ78PA61 u Guants de seguretat mig, fibra d'acer

Num.	Text	Tipus	[C]	[D]	[E]	[F]	TOTAL	Fórmula
1			1,000				1,000	C#*D#*E#*F#

TOTAL AMIDAMENT 

62 PQ78PA62 u Taula de tallar per pa, 40x30x2cm, politilè

Num.	Text	Tipus	[C]	[D]	[E]	[F]	TOTAL	Fórmula
1			1,000				1,000	C#*D#*E#*F#

TOTAL AMIDAMENT 

63 PQ78PA63 u Taula de tallar verda, GN1/1 \*20mm, politilè

Num.	Text	Tipus	[C]	[D]	[E]	[F]	TOTAL	Fórmula
1			1,000				1,000	C#*D#*E#*F#

TOTAL AMIDAMENT 

64 PQ78PA64 u Taula de tallar blanca, GN1/1 \*20mm, politilè

Num.	Text	Tipus	[C]	[D]	[E]	[F]	TOTAL	Fórmula
1			1,000				1,000	C#*D#*E#*F#

TOTAL AMIDAMENT 

65 PQ78PA65 u Caixa de policarbonat, 23x23x23cm/20lt.

Num.	Text	Tipus	[C]	[D]	[E]	[F]	TOTAL	Fórmula
1			6,000				6,000	C#*D#*E#*F#

TOTAL AMIDAMENT 

66 PQ78PA66 u Caixa de policarbonat, 19x19x23cm/8lt.

EUR

**AMIDAMENTS**

Data: 30/04/25

Pàg.: 35

Num.	Text	Tipus	[C]	[D]	[E]	[F]	TOTAL	Fórmula
1			6,000				6,000	C#*D#*E#*F#
<b>TOTAL AMIDAMENT</b>							<b>6,000</b>	

67 PQ78PA67 u hermètic, 1/2 150mm, politilè

Num.	Text	Tipus	[C]	[D]	[E]	[F]	TOTAL	Fórmula
1			6,000				6,000	C#*D#*E#*F#
<b>TOTAL AMIDAMENT</b>							<b>6,000</b>	

68 PQ78PA68 u hermètic, 1/3 150mm, politilè

Num.	Text	Tipus	[C]	[D]	[E]	[F]	TOTAL	Fórmula
1			6,000				6,000	C#*D#*E#*F#
2			0,000				0,000	C#*D#*E#*F#
<b>TOTAL AMIDAMENT</b>							<b>6,000</b>	

69 PQ78PA69 u hermètic, 1/6 100mm, politilè

Num.	Text	Tipus	[C]	[D]	[E]	[F]	TOTAL	Fórmula
1			6,000				6,000	C#*D#*E#*F#
<b>TOTAL AMIDAMENT</b>							<b>6,000</b>	

70 PQ78PA70 u Termòmetre làser, amb piles/materials varis

Num.	Text	Tipus	[C]	[D]	[E]	[F]	TOTAL	Fórmula
1			1,000				1,000	C#*D#*E#*F#
<b>TOTAL AMIDAMENT</b>							<b>1,000</b>	

71 PQ78PA71 u Termòmetre agulla, pila botó/plàstic/acer

Num.	Text	Tipus	[C]	[D]	[E]	[F]	TOTAL	Fórmula
1			1,000				1,000	C#*D#*E#*F#
<b>TOTAL AMIDAMENT</b>							<b>1,000</b>	

72 PQ78PA72 u Termòmetre seguretat càmera, materials varis (no elèctric)

Num.	Text	Tipus	[C]	[D]	[E]	[F]	TOTAL	Fórmula
1			4,000				4,000	C#*D#*E#*F#
<b>TOTAL AMIDAMENT</b>							<b>4,000</b>	

73 PQ78PA73 u Contenidor selectiu basura marró, politilè

Num.	Text	Tipus	[C]	[D]	[E]	[F]	TOTAL	Fórmula
1			1,000				1,000	C#*D#*E#*F#
<b>TOTAL AMIDAMENT</b>							<b>1,000</b>	

74 PQ78PA74 u Contenidor selectiu basura negra, politilè

EUR

**AMIDAMENTS**

Data: 30/04/25

Pàg.: 36

Num.	Text	Tipus	[C]	[D]	[E]	[F]	TOTAL	Fórmula
1			1,000				1,000	C#*D#*E#*F#
<b>TOTAL AMIDAMENT</b>							<b>1,000</b>	

75 PQ78PA75 u Contenidor selectiu basura groc, politilè

Num.	Text	Tipus	[C]	[D]	[E]	[F]	TOTAL	Fórmula
1			1,000				1,000	C#*D#*E#*F#
<b>TOTAL AMIDAMENT</b>							<b>1,000</b>	

76 PQ78PA76 u Contenidor selectiu basura verd, politilè

Num.	Text	Tipus	[C]	[D]	[E]	[F]	TOTAL	Fórmula
1			1,000				1,000	C#*D#*E#*F#
<b>TOTAL AMIDAMENT</b>							<b>1,000</b>	

77 PQ78PA77 u Contenidor selectiu basura blau, politilè

Num.	Text	Tipus	[C]	[D]	[E]	[F]	TOTAL	Fórmula
1			1,000				1,000	C#*D#*E#*F#
<b>TOTAL AMIDAMENT</b>							<b>1,000</b>	

78 PQ78PA78 u Contenidor selectiu basura marró, politilè

Num.	Text	Tipus	[C]	[D]	[E]	[F]	TOTAL	Fórmula
1			1,000				1,000	C#*D#*E#*F#
<b>TOTAL AMIDAMENT</b>							<b>1,000</b>	

79 PQ78PA79 u Contenidor selectiu basura negra, politilè

Num.	Text	Tipus	[C]	[D]	[E]	[F]	TOTAL	Fórmula
1			1,000				1,000	C#*D#*E#*F#
<b>TOTAL AMIDAMENT</b>							<b>1,000</b>	

80 PQ78PA80 u Torradora

Num.	Text	Tipus	[C]	[D]	[E]	[F]	TOTAL	Fórmula
1			1,000				1,000	C#*D#*E#*F#
<b>TOTAL AMIDAMENT</b>							<b>1,000</b>	

81 PQ78PA81 u Cafetera 6lts, 1500W, vidre

Num.	Text	Tipus	[C]	[D]	[E]	[F]	TOTAL	Fórmula
1			1,000				1,000	C#*D#*E#*F#
<b>TOTAL AMIDAMENT</b>							<b>1,000</b>	

82 PQ78PA82 u Bullidor d'aigua auto 6lt., 1500W, vidre

EUR

## AMIDAMENTS

Data: 30/04/25

Pàg.: 37

Num.	Text	Tipus	[C]	[D]	[E]	[F]	TOTAL	Fórmula
1			1,000				1,000	C#*D#*E#*F#
<b>TOTAL AMIDAMENT</b>							<b>1,000</b>	

Obra 01 PRESUPUESTO UMA PROJECTES  
 Capítulo 12 INSTAL·LACIÓ

NUM.	CODI	UA	DESCRIPCIÓ
1	PQ78INST01	PA	La instal·lació del cablejat des de el punt de connexió que deixa el contractista d'instal·lacions fins a les taules equipades amb el KIT de connexió a subministrar i col·locar a través del contracte de mobiliari.

Num.	Text	Tipus	[C]	[D]	[E]	[F]	TOTAL	Fórmula
1			1,000				1,000	C#*D#*E#*F#
<b>TOTAL AMIDAMENT</b>							<b>1,000</b>	



**JUSTIFICACIÓ DE PREUS**

Data: 30/04/25

Pàg.: 1

MA D'OBRA

CODI	UA	DESCRIPCIÓ	PREU
A01-FEP3	h	Ajudant col·locador	25,40000 €
A0D-0007	h	Peón	19,74000 €
A0F-000D	h	Oficial 1a col·locador	28,61000 €

**JUSTIFICACIÓ DE PREUS**

Data: 30/04/25

Pàg.: 2

MAQUINÀRIA

CODI	UA	DESCRIPCIÓ	PREU
C1R1-00CY	m3	Suministro de contenedor metálico de 5 m3 de capacidad y recogida con residuos inertes o no peligrosos (no especiales)	23,18000 €



**JUSTIFICACIÓ DE PREUS**

Data: 30/04/25

Pàg.: 3

## MATERIALS

CODI	UA	DESCRIPCIÓ	PREU	
B0AP-07IQ	u	Tac d'acer de d 12 mm, amb cargol, volandera i femella	1,73000	€
B2RA-28US	t	Disposición controlada en vertedero autorizado incluido el cánon sobre la deposición controlada de residuos de la construcción nsegún la LLEI 8/2008, de residuos mezclados inertes con una densidad 1 t/m3, procedentes de construcción o demolición, con código 17 01 07 según la Lista Europea de Residuos	23,00000	€
BA-A1	u	A1 - Armari monobloc consigna triple metàl·lica de dimensions 178x46x80cm  Subministre i muntatge d'armari monobloc emmarcats amb sòcul, fabricats en xapa d'acer polida laminada en fred, de qualitat segons normes europees EN10130-99. Acabats amb pintura epoxi color BLANC, totes les portes tenen pany independent equipat amb dues claus, panys amb ensinistrament. Mides: 178x46x80cm (Alt x fons x Ample) Assajos UNEIX 16121:2014, UNEIX 16122:2013.	926,96000	€
BA-A1.1	u	A1.1 - Armari monobloc consigna triple metàl·lica de dimensions 178x46x41,3 cm  Subministre i muntatge d'armari monobloc emmarcat amb sòcul, fabricats en xapa d'acer polida laminada en fred, de qualitat segons normes europees EN10130-99. Acabats amb pintura epoxi color BLANC, totes les portes tenen pany independent equipat amb dues claus, panys amb ensinistrament. Mides: 178x46x41,3cm (Alt x fons x Ample) Assajos UNEIX 16121:2014, UNEIX 16122:2013.	542,40000	€
BA-A10	u	A10 - Armari de exterior. 78x44x 85cm  Subministre i muntatge d'armari multiusos alt amb gran capacitat d'emmagatzematge fabricat en resina amb acabat de color gris i indicat tant per a ús interior com exterior. Compta amb 2 portes d'obertura batent, frontisses metàl·liques i potes (2 d'elles regulables en altura). El seu interior, totalment modulable, està equipat amb 3 baldes amb una resistència màxima de 40 kg, perfectes per a guardar tot tipus d'objectes. Les portes es poden tancar amb cademat per a major seguretat. És resistent a l'aigua, al vent, a les gelades i incorpora tractament anti-UV. Mesures: 78 x 185 x 44 cm (ample x alt x fons). Per a rebost: Ideal per a exterior: resistent a aigua, el sol, la intempèrie i ambients humits. Transformable: es pot convertir en "escobero" o baldes mitjançant modulació interior. Potes regulables per a adaptar-se a les possibles irregularitats del sòl. Frontisses metàl·liques antivent. Baldes amb reforç metàl·lics que li dona una resistència de fins a 40 quilos	260,33000	€
BA-A11	u	A11 - Armari monobloc fenòlic mides de 80x30x190,5cm  Subministre i muntatge d'armari monobloc sense pefirls de dimensions 80x49,4,x190,5 cm, dues columnes, color a escollir, amb sòcol de 70 - 100 mm. 1 porta, totes les portes tenen pany independent equipat amb dues claus, panys amb ensinistrament.. Portes, base, fons i laterals de 10 mm. Posterior de 3 mm perforada per a ventilació. Els peus són regulables en altura. Assajos UNEIX 16121:2014, UNEIX 16122:2013	643,75000	€
BA-A2	u	A2 - Armari monobloc fenòlic mides de 80x49,4x190,5cm  Subministre i muntatge d'armari monobloc sense pefirls de dimensions 80x49,4,x190,5 cm, dues columnes, color a escollir, amb sòcol de 70 - 100 mm. 1 porta, totes les portes tenen pany independent equipat amb dues claus, panys amb ensinistrament.. Portes, base, fons i laterals de 10 mm. Posterior de 3 mm perforada per a ventilació. Els peus són regulables en altura. Assajos UNEIX 16121:2014, UNEIX 16122:2013	715,98000	€
BA-A3	u	A3 - Armari metàl·lic amb portes batens metàl·lica llisa amb clau.100x42,5x200 cm  Subministre i muntatge d'armari metàl·lic amb portes batens metàl·lica llisa amb clau.100 x 42,5 x 200 cm. Estructura: Laterals exteriors, posterior i sobre fabricats en xapa laminada en fred de 0,8 mm i de 1.2 mm als baixos, sòcol, suports anivelladors i suports inferiors de cargol. Laterals interiors fabricats en 0,8 mm, desmuntables i units a l'estructura mitjançant cargols de rosca, xapa zincats blanc. Els baixos inclouen 2 reforços que actuen com a suport pels anivelladors regulables interiors, per a un correcte assentament de la llibreria al sòl. Portes de xapa amb pany i clau JIS. Inclou 4 prestatges metàl·lics aptes per penjar carpetes. Tot en color blanc. Amb clau mestre.	656,25000	€

**JUSTIFICACIÓ DE PREUS**

Data: 30/04/25

Pàg.: 4

## MATERIALS

CODI	UA	DESCRIPCIÓ	PREU	
BA-A5	u	A5 - Buc de tres calaixos - 42x54,3x52,5 cm  Subministre i muntatge de buc de tres calaixos - 42 x 54,3 x 52,5 cm Estructura de xapa d'acer de 0,7 mm de gruix amb envoltant única sense unions vistes. De 3 calaixos amb rodes. Acabat blanc. Pintura electrostàtica; gruix de capa 90 micres. Protecció anti-oxidació. Tancament amb sistema anti-bolcada. Envoltant única sense unions vistes. Bombí amb clau posicionament d'obertura i tancament. Insonorització i suavitat en accions d'extracció i tancament. Rodes silencioses de seguretat amb fren rodes davanteres.	282,00000	€
BA-A6	u	A6 - Armari baix metàl·lic amb portes batens metàl·lica llisa amb clau 100x42x105 cm. (Ample x fons x alt)  Subministre i muntatge d'armari baix metàl·lic amb portes batens metàl·lica llisa amb clau. - 100 x 42 x 105 cm. (Ample x fons x alt) Estructura: Laterals exteriors, posterior i sobre fabricats en xapa laminada en fred de 0,8 mm i de 1.2 mm als baixos, sòcol, suports anivelladors i suports inferiors de cargol. Laterals interiors fabricats en 0,8 mm, desmuntables i units a l'estructura mitjançant cargols de rosca, xapa zincats blanc. Els baixos inclouen 2 reforços que actuen com a suport pels anivelladors regulables interiors, per a un correcte assentament de la llibreria al sòl. Portes de xapa amb pany i clau. Inclou 2 prestatges metàl·lics aptes per penjar carpetes. Tot en color blanc. Amb clau mestre. Amb tapa superior de melamina.	607,50000	€
BA-A7	u	A7 -Amari taquilla de dues portes amb banc incorporat, fenòlic. 40x80,5x208,3 cm conjunt amb dues columnes de dues portes  Subministre y muntatge d'armari taquilla monobloc fenòlica de dimensions 80x80,5x208,3 doble amb dos columnes, amb perfils d'alumini sobre banc d'estructura metàl·lica. Amb dues portes i divisió interior en "L". Banc de 445m d'alçada. Pany amb clau en cada porta. Banc equipat amb sabater Assajos UNE 16121:2014, UNE 16122:2013	1.272,87000	€
BA-A7.1	u	A7.1 -Amari taquilla de dues portes amb banc incorporat, fenòlic. 40x80,5x208,3 cm individual dues portes  Subministre i muntatge d'armari taquilla monobloc fenòlica de dimensions 40x80,5x208,3 individual una columna, amb perfils d'alumini sobre banc d'estructura metàl·lica. Amb dues portes i divisió interior en "L". Banc de 445m d'alçada. Pany amb clau en cada porta. Banc equipat amb sabater Assajos UNE 16121:2014, UNE 16122:2013	684,05000	€
BA-A8	u	A8 - Moble auxiliar baix amb 4 portes i clau. 160x41,9x81cm.  Subministre i muntatge d'armari laminat baix de 160cm d'amplada, amb tapa de 25mm de gruix amb cantell de 2mm de pvc, 4 portes amb pany i clau. Amb prestatge interior. Sòcul o peus. SOBRE I BAIX: De melamina: de gruix 25 mm amb cantell de 2 mm a tot el perímetre LATERALS: de melamina de gruix 19 mm DARRERE: de melamina de gruix 19 mm PORTES: De melamina batents de gruix 19 mm amb cantell de 2 mm. Inclou sistema de tancament de fallada estàndard amb bombins ensinistrats i claus iguals. Les portes de frontissa que permeten una obertura de 110 ° TIRADORS: a escollir dues formes rectangulars PRESTATGES: De melamina: de gruix 25 mm amb cantell de 2 mm	567,00000	€
BA-A9	u	A9 - Prestatgeria metàl·lica modular 130x30x83cm  Subministre i muntatge de prestatgeria metàl·lica modular. 130 x 30 x 83,5 cm (a x f x h) Fabricades en acer galvanitzat pel procediment, màxima resistència davant de la humitat i l'oxidació. 3 Prestatges. Càrrega màxima uniformement repartida per prestatge: 170kg/estant. S'hi inclou fixació frontal a paret, amb els corresponents tacs i cargols. Els bastidors (elements verticals), es lliuren totalment muntats. Topalls plàstics inclosos.	123,00000	€
BA-PA01	u	Plat plà mida 25cm, porcellana	5,05000	€
BA-PA02	u	Plat fons, 23 cm de diàmetre, porcellana	4,68000	€

**JUSTIFICACIÓ DE PREUS**

Data: 30/04/25

Pàg.: 5

## MATERIALS

CODI	UA	DESCRIPCIÓ	PREU	
BA-PA03	U	Plat de postres, mida 21cm, porcellana	3,70000	€
BA-PA04	U	Bowl gran Girona, mida 250ml, porcellana	3,76000	€
BA-PA05	U	Cullera de taula ovalada, inoxidable 18/10	1,12000	€
BA-PA06	u	Forquilla de taula ovalada, inoxidable 18/10	1,12000	€
BA-PA07	u	Ganivet de taula ovalat, inoxidable 18/10	2,16000	€
BA-PA08	u	Cullera de café ovalada, inoxidable 18/10	0,55000	€
BA-PA09	u	Cullera Moka ovalada, inoxidable 18/10	0,52000	€
BA-PA10	u	Coberter, plàstic intectat	12,90000	€
BA-PA11	u	Vas d'aigua 30cl, vidre tensionat	2,35000	€
BA-PA12	u	Termo de café gris 1lt., vidre tensionat	17,14000	€
BA-PA14	u	Gerra d'aigua de policarbonat TOP de 1,5lt., policarbonat	31,32000	€
BA-PA15	u	Enciamera de melamina 4	19,56000	€
BA-PA16	u	Sopera mida 22cm, inoxidable 18/10	36,69000	€
BA-PA17	u	Tapa sobera mida 22cm, inoxidable 18/10	23,18000	€
BA-PA18	u	Safata, inoxidable 18/10	13,10000	€
BA-PA19	u	Safata fonda, 30x20cm, inoxidable 18/10	15,79000	€
BA-PA20	u	Pinça amanida, melamina	5,51000	€
BA-PA21	u	Pinça servei, inoxidable 18/10	5,51000	€
BA-PA22	u	Pinça ració, inoxidable 18/10	5,51000	€
BA-PA23	u	Cullerot de sopa monoblock, inoxidable 18/10	9,42000	€
BA-PA24	u	Cullerot de servei monoblock, inoxidable 18/10	7,58000	€
BA-PA25	u	Espumadera monoblock, inoxidable 18/10	9,53000	€
BA-PA26	u	Set de vinagres, inoxidable crom7 vidre	13,04000	€
BA-PA27	u	Panera, 28x16cm, ratan	11,61000	€
BA-PA28	u	Safata de servei antilliscament, 46x36cm	35,08000	€
BA-PA29	u	Cubeta GN 1/1 40mm, inoxidable	20,97000	€
BA-PA30	u	Cubeta GN 1/1 65mm, inoxidable	21,97000	€
BA-PA31	u	Cubeta GN 1/1 100mm, inoxidable	25,63000	€
BA-PA32	u	Cubeta GN 1/1 150mm, inoxidable	41,60000	€
BA-PA33	u	Cubeta GN 1/1 65mm perforada, inoxidable	23,29000	€
BA-PA34	u	Cubeta GN 1/2 100mm, inoxidable	17,88000	€
BA-PA35	u	Cubeta GN 1/2 150mm, inoxidable	26,07000	€
BA-PA36	u	Cubeta GN 1/2 200mm, inoxidable	33,00000	€
BA-PA37	u	Cubeta GN 1/3 150mm	20,97000	€

**JUSTIFICACIÓ DE PREUS**

Data: 30/04/25

Pàg.: 6

## MATERIALS

CODI	UA	DESCRIPCIÓ	PREU	
BA-PA38	u	Cubeta GN 1/3 200mm, inoxidable	24,39000	€
BA-PA39	U	Olla amb tapa, 24cm/10,5lt., inoxidable	101,81000	€
BA-PA40	u	Cassola, 24cm/4,25lt., inoxidable	77,11000	€
BA-PA41	u	Cassó alt, 24cm/6,5lt., inoxidable	56,31000	€
BA-PA42	u	Cassó baix, 20cm/2,8lt., inoxidable	34,70000	€
BA-PA43	u	Paella d'inducció, 20cm, alumini	18,95000	€
BA-PA44	u	Paella d'inducció, 24cm, alumini	23,12000	€
BA-PA45	u	Espàtula d'alta temperatura, Politiné	11,16000	€
BA-PA46	u	Cullerot de sopa, 10cm/025lt, inoxidable 10/18	16,09000	€
BA-PA47	u	Cullerot de salsa, 8x10cm, inoxidable 10/18	16,54000	€
BA-PA48	u	Cullera de servei, 10,5cm, inoxidable 10/18	12,63000	€
BA-PA50	u	Batidor, 35cm, inoxidable 10/18	17,70000	€
BA-PA51	u	Bol inoxodable, 34cm, inoxidable 10/18	20,46000	€
BA-PA52	u	Bol inoxodable, 24cm, inoxidable 10/18	10,82000	€
BA-PA53	u	Colador mitja bola, 10cm, inoxidable 10/18	10,00000	€
BA-PA54	u	Colador mitja bola, 20cm, inoxidable 10/18	26,54000	€
BA-PA55	u	Colador de plàstic, 23cm	6,05000	€
BA-PA56	u	Biberó, 350ml, politilé	2,82000	€
BA-PA58	u	Ganivet de cuina, 21cm, inoxidable/plàstic injectat	28,49000	€
BA-PA59	u	Ganivet de punta, 10cm, inoxidable/plàstic injectat	11,83000	€
BA-PA60	u	Tisores, inoxidable/plàstic injectat	12,41000	€
BA-PA61	u	Guants de seguretat mig, fibra d'acer	22,40000	€
BA-PA62	u	Taula de tallar per pa, 40x30x2cm, politilé	33,00000	€
BA-PA63	u	Taula de tallar verda, GN1/1 *20mm, politilé	48,05000	€
BA-PA64	u	Taula de tallar blanca, GN1/1 *20mm, politilé	48,05000	€
BA-PA65	u	Caixa de policarbonat, 23x23xh23cm/20lt.	12,77000	€
BA-PA66	u	Caixa de policarbonat, 19x19xh23cm/8lt.	20,16000	€
BA-PA67	u	hermètic, 1/2 150mm, politilé	18,82000	€
BA-PA68	u	hermètic, 1/3 150mm, politilé	12,10000	€
BA-PA69	u	hermètic, 1/6 100mm, politilé	6,32000	€
BA-PA70	u	Termòmetre làser, amb piles/materials varis	141,12000	€
BA-PA71	u	Termòmetre agulla, pila botó/plàstic/acer	23,79000	€
BA-PA72	u	Termòmetre seguretat càmera, materials varis (no elèctric)	8,74000	€
BA-PA73	u	Contenidor selectiu basura marró, politilé	53,09000	€
BA-PA74	u	Contenidor selectiu basura negra, politilé	53,09000	€
BA-PA75	u	Contenidor selectiu basura groc, politilé	53,09000	€
BA-PA76	u	Contenidor selectiu basura verd, politilé	53,09000	€
BA-PA77	u	Contenidor selectiu basura blau, politilé	53,09000	€

**JUSTIFICACIÓ DE PREUS**

Data: 30/04/25

Pàg.: 7

## MATERIALS

CODI	UA	DESCRIPCIÓ	PREU
BA-PA78	u	Contenedor selectiu basura marró, politílic	47,04000 €
BA-PA79	u	Contenedor selectiu basura negre, politílic	47,04000 €
BA-PA80	u	Torradora	89,64000 €
BA-PA81	u	Cafetera 6lts, vidre	187,22000 €
BA-PA82	u	Bullidor d'aigua auto 6lt., 1500W, vidre	162,62000 €
BA.PA49	u	Espàtula codada, inoxidable 10/18	5,51000 €
BA.PA57	u	Ganivet de pa, 21cm, inoxidable/plàstic injectat	21,60000 €
BAVM-26M5	u	Subministrament i col.locació de parasol retràctil semiautomàtic. De mides 6 x 3,5 metres. Amb 2 pals situats davant de la vela amb els punts de fixació sobre la barana separats de la cantonada de la vela. Amb teixit de vela és un protector solar i impermeable, amb un angle de vela d'almenys 15° per garantir el funcionament com a coberta per a la pluja estirat per 2 tensors que permeten enrollar i desenrollar la vela sobre el costat de la paret. Es preveu que els muntants permetin l'ajustament de l'alçada mitjançant un carril de lliscament d'alumini que es pot ajustar individualment amb un rang de 1,5 m, així com el tensat i el desmuntatge ràpid de les espelmes solars amb el sistema de punta i garantint un maneig fàcil i còmode del sistema de vela solar retràctil semiautomàtic Inclou sistema d'encaix, que inclou l'abraçadora de detenció de la caiguda, Inclou tot l'equipament enrollable com: Perfil de l'eix, connectors i rodaments. Així com el cargols, pernys amb xaveta, coberta de l'eix altament polida i tub coberta de l'eix i motor tubular sense ràdio. Tot segons definició en documentació gràfica. Totalment muntada i en funcionament.	10.436,00000 €
BC-C1	u	C1 - Cadira d'oficina de color negre.  Subministre i muntatge de cadira d'oficina, amb rodes, de 5 radis, base d'alumini, mecanisme sincro, regulació d'alçada del seient amb pistó de gas, respalller amb regulació d'alçada, seient amb regulació de profunditat, braços 2D regulable en alçada i amplada. Tela ignífuga color a escollir (normalment negre). Sense capçal. La carcassa interior s'entapissa amb tela a l'elecció del client com pot ser la ignífuga M-1. El seient també està compost per una carcassa interior la missió de la qual és conferir la forma adequada al seient perquè s'adapti a la morfologia de l'usuari. La goma-escumeja del seient és de 55 mm de gruix i amb una densitat de 45 Kg/m³.	514,00000 €
BC-C2	u	C2 - Cadira apilable amb braços de color blanc.  Subministre i muntatge de cadira apilable amb braços metàl·lics color blanc, segons formalització i acabats adjunt. Cadira apilable en 10 unitats, amb braços amb carcassa de polipropilè, color a escollir per la DF, estructura d'acer blanc, de quatre potes. H: 80,4 cm. / A: 58,2 cm. / F: 54 cm. Ha de complir mitjançant certificació la norma UNE EN 13761.	232,00000 €
BC-C3	u	C3 - Cadira apilable sense braços de color blanc.  Subministre i muntatge de cadira apilable sense braços color blanc, segons formalització i acabats adjunt. Cadira apilable en 10 unitats, amb braços amb carcassa de polipropilè, color a escollir per la DF, estructura d'acer blanc, de quatre potes. H: 80,4 cm. / A: 58,2 cm. / F: 54 cm. Ha de complir mitjançant certificació la norma UNE EN 13761.	162,00000 €
BC-C4	u	C4 - Cadira multifunció. Color blanc  Subministre i muntatge de cadira per us interior i exterior de polipropilè amb fibra de vidre amb tractament, de facilitar neteja. En diferents colors a escollir, entre ells el negre. Certificacions UNE-EN 581-1, UNE-EN 581-2	91,25000 €
BC-C5	u	C5 - Tamboret de patí amb carcassa de polipropilè  Subministre i muntatge de tamboret de patí amb carcassa de polipropilè, color a escollir per la DF, estructura d'acer blanca, de patí sense braços. Ha de complir mitjançant certificació la NORMA UNE EN 13761 (P-53).	180,00000 €
BC-C6	u	C6 - Cadires per a sala d'espera de 4 seients + 1 tauleta  Subministre i muntatge de seient de 4 places i una tauleta. Seient i respalller monocarcassa en polipropilè i fibra de vidre, tauleta de taullell fenolic de 12mm de gruix en acabat negre. Estructura en acer pintat. Potes en alumini brillant. Per a ús intern. Mides: 293,5 cm de llarg, 82 cm d'alçada, 45 cm d'alçada del seient i 58 cm de fon	1.551,00000 €

**JUSTIFICACIÓ DE PREUS**

Data: 30/04/25

Pàg.: 8

## MATERIALS

CODI	UA	DESCRIPCIÓ	PREU
BC-C6.1	u	C6.1 - Cadires per a sala d'espera de 3 seients + 1 tauleta  Subministre i muntatge de seient de 3 places i una tauleta. Seient i respalller monocarcassa en polipropilè i fibra de vidre, tauleta de taullell fenolic de 12mm de gruix en acabat negre. Estructura en acer pintat. Potes en alumini brillant. Per a ús intern. Mides: 234,5 cm de llarg, 82 cm d'alçada, 45 cm d'alçada del seient i 58 cm de fons.	1.242,00000 €
BC-C6.2	u	C6.2 - Cadires per a sala d'espera de 3 seients  Subministre i muntatge de seient de 3 places. Seient i respalller monocarcassa en polipropilè i fibra de vidre Estructura en acer pintat. Potes en alumini brillant. Per a ús intern. Mides: 175,5 cm de llarg, 82 cm d'alçada, 45 cm d'alçada del seient i 58 cm de fons.	918,00000 €
BE-E1	u	E1 - Televisió Led 55''  Subministre i muntatge de Smart TV Q65A QLED UHD 138 cm 55'' 4K, processador QLED 4K amb intel·ligència artificial (IA), 100% volum de color, Quantum HDR10+, Q-Symphony, Multi View, amb suport estandar de paret fixat mecànicament, muntada i connectada.	1.266,67000 €
BE-E11	u	E1.1 - Televisió Led 65''	1.299,00000 €
BE-E2	u	E2 - Suport per televisió 55''  Subministre i muntatge de suport mural per televisió Led amb braç lateral a 90 grau.	146,26000 €
BE-E20	u	E20 - Rentadora i assecadora semiindustrial a columna amb kit ''moneder''  Lavadora + Secadora Giant 11 Kg Eléctrica con Monedero Incorporado LG	5.206,50000 €
BE-E3	u	E3 - Forn multifunció integrable d'acer inoxidable i vidre negre, segons formalització i acabats adjunt.  Subministre i muntatge de forn multifunció integrable d'acer inoxidable i vidre negre. Amb neteja a vapor. La temperatura a l'interior del forn arriba als 150°C només en 3 minuts. Controls tàctils amb sensors.	687,00000 €
BE-E4	u	E4 - Frigorífic integrable pels usos assignats, segons formalització i acabats adjunt.  Subministre i muntatge de frigorífic integrable pels usos assignats, de 1772.0 x 541.0 x 548.0 mm, classificació energètica A/F, de lliure instal·lació control mecànic, llum interior, descongelació manual, termòstat i potes davanteres regulables, amb dos portes, una del frigorífic i l'altre del congelador a la part inferior. Capacitat total de 265L bruts.. Regulació de la temperatura, independent pel frigorífic i el congelador.El sistema AirFlow manté un flux estable d'aire a l'interior del frigorífic que garanteix la mateixa temperatura en tots els compartiments. La tecnologia NoFrost monitora constantment el nivell d'humitat en el refrigerador, assegurant que no hi hagi escarxa a l'interior. Interior inferior regulable amb quatre safates de vidre de seguretat i calaix transparent.	789,00000 €
BE-E5	u	E5 - Frigorífic pels usos assignats, segons formalització i acabats adjunt.  Subministrament i muntatge de frigorífic pels usos assignats, de 82x60,1x55,0 cm, color blanc, classificació energètica A++, de lliure instal·lació control mecànic, llum interior, descongelació manual, termòstat i potes davanteres regulables, amb capacitat total de 139 litres bruts, interior regulable amb dues safates de vidre de seguretat, calaix transparent a la part baixa i congelador superior, tres prestatges transparents a la porta.	459,00000 €
BE-E7	u	E7 - Microones + Grill de lliure instal·lació de 23L  Subministre i muntatge de microones sobre taula d'acer inoxidable i vidre negre, amb capacitat de 23 litres i grill. Electrònic + grill. Panell de comandaments electrònic. Grill simultani de metall, 1.000 W. Cinc nivells de potència, 800 W sortida. Interior acer inox. Plat giratori 27 cm. Temporitzador de 0 a 95 minuts. Descongelació per temps i pes.	174,49000 €
BE-E8	u	E8 - Placa d'inducció Multislider de 60cm amb 4 zones de cocció  Subministre i muntatge de placa d'inducció amb vidre amb bisell frontal. Touch Control Multislider	400,64000 €



**JUSTIFICACIÓ DE PREUS**

Data: 30/04/25

Pàg.: 9

## MATERIALS

CODI	UA	DESCRIPCIÓ	PREU
		amb sensors acústics i bloqueig de seguretat (un per a cada placa de coccíó). Funció Power Plus - Funció STOP & GO 4 zones de coccíó - 2 plaques de Ø 150 mm - 2 plaques de Ø 185 mm Funció power de màxima potència a totes les plaques inductives (1.500 W - 1.500 W - 2.100 W - 2.100 W) Regulador de potència Sistema fàcil instal·lació Fast-Click. Potència nominal màxima: 7.200W. s.	
BG-G1	u	G1 - Paperera metàl·lica 12L.  Subministrament i muntatge de paperera metàl·lica rodona amb nanses de dimensions 21 cm de diàmetre i 32 d'alçada , capacitat 12litres.	27,45000 €
BG-G10	u	G10 - Tauler d'anuncis , segons formalització i acabats adjunt.  Subministrament i muntatge de tauler d'anuncis, de dimensions 100x200 cm, amb base de suro entapissada amb tela de malla ignífuga M1, e mmarcada amb perfil d'alumini anoditzat plata mat i cantells arrodonits.	186,64000 €
BG-G11	u	G11 - Pissarra blanca antirreflectant.Pissarra blanca 150x100  Subministrament i muntatge de pissarra blanca antirreflectant emmarcada al biaix amb perfil d'alumini anoditzat en color plata mat, de dimensions 150x100cm, amb superfície magnètica d'acer vitrificat a 800 °, amb garantia de per vida, retolable en sec. Inclou caixetí reposa retoladors de 30 cm amb suport d'alumini i peus de fundició amb quatre rodes.	284,84000 €
BG-G2	u	G2 - Cubell sanitari push-open d'acer inoxidable.  Subministrament i muntatge de cubell sanitari push-open d'acer inoxidable de dimensions de 20 cm de diàmetre, 40 cm d'alçada i 10 litres de capacitat.	66,01000 €
BG-G3	u	G3 - Paperera de 20L.  Subministrament i muntatge de paperera de xapa inoxidable AISI 304L de 0.8mm de gruix pintada a l'epòxid de color blanc mate, amb capacitat per 20L. Part inferior amb nanses d'acer zincat i cara interior de base reticulada i nervada i exterior, llisa amb 4 cavitats per a col·locació de 4 tapes de goma anti-lliscant	130,00000 €
BG-G4	u	G4 - Carro de bugaderia, segons formalització i acabats adjunt.800x1200x1800 mm  Subministrament i muntatge de carro de bugaderia d'acer galvanitzat de dimensions exteriors 80x72x180 cm, amb una porta frontal amb frontisses plegables, amb dues rodes fixes i dues rodes giratòries, de 10 cm de diàmetre de polipropilè	735,00000 €
BG-G5	u	G5 - Conjunt de llitera, taburet i escaleta d'atenció sanitària, segons formalització i acabats adjunt.  Subministrament i muntatge de conjunt de llitera, taburet i escaleta d'atenció sanitària: • Llitera ATM de tractament, fixa i reforçada de dues seccions, alçada fixa, respalller abatible manual, de dimensions 194x70x75 cm amb portarrolles de paper incorporat. • Taburet cromat, seient ergonòmic entapissat en polipel negra i base cromada amb rodes, alçada regulable amb pistó. • Escaleta cromada d'un sol graó.	1.008,12000 €
BG-G7	u	G7 - Perxa individual, segons formalització i acabats adjunt.  Subministrament i muntatge de peça individual amb dues perxes. D'acer inoxidable de diàmetre 55 cm i profunditat 60 mm.	13,95000 €
BG-G8	u	G8 - Penjador de peu.  Subministrament i muntatge de penjador de peu amb estructura i base metàl·lica d'acer, acabat pintat amb pols de color blanc. Base de 36cm de diàmetre. 5Penjadors fabricats en acer cromat doblegat.	124,72000 €
BG-G9	u	G9 - Penjador mural d'acer.  Subministrament i muntatge del conjunt de penjador mural d'acer fet d'una peça, resistent, antiav-dàlico i apilable. Longitud total de 990mm amb 7 unitats. Acabat amb pintura en pols, color gris a	90,00000 €

**JUSTIFICACIÓ DE PREUS**

Data: 30/04/25

Pàg.: 10

## MATERIALS

CODI	UA	DESCRIPCIÓ	PREU
		definir. Col·locar a 1.60m des de la cota d'acabat de paviment.,	
BG-G11.1	u	G11.1 - Pissarra blanca antirreflectant.Pissarra blanca 120x100  Subministrament i muntatge de pissarra blanca antirreflectant emmarcada al biaix amb perfil d'alumini anoditzat en color plata mat, de dimensions 120X100cm, amb superfície magnètica d'acer vitrificat a 800 °, amb garantia de per vida, retolable en sec. Inclou caixetí reposa retoladors de 30 cm amb suport d'alumini i peus de fundició amb quatre rodes.	201,89000 €
BG-G12	u	G12 - Sistema de recipients modulars per separar materials, segons formalització i acabats adjunt.70x75x35cm 120L  Subministrament i muntatge de contenidor de reciclatge metàl·lic pintat epoxi blanc o antracita de 120 litres de 3 residus, paperera amb tapa abatible amb 3 anells interiors per a subjecció de les bosses de plàstic. Tapa superior amb vinils de colors per a la diferenciació dels residus. Ideal per a oficines, espais públics amb gran trànsit de persones.	457,07000 €
BG-G18	u	G18 - Escombreta WC.  Subministrament i muntatge d'escombreta de bany d'acer Aisi304 amb tapa plana acabat satinat , escombreta interior en color negre. Interior de polipropilè negre. Mides H390mm x 90mm de diàmetre.	47,04000 €
BG-G19	u	G19 - Cortines screen. Mida 167x210cm  Suministrament i muntatge de cortines screen per a sala de projecció. Teixit Foscurit 100% opac, Color Blanc. Ignífug. Mida 167x210cm. Suport d'alumini. Costat d'acondicionament esquerra. Caiguda del teixit endavant dal tub (CD). Contrapes. Color del mecanisme; Blanc 9010	369,34000 €
BG-G19.1	u	G19.1 - Cortines screen. Mida 170x230cm  Subministrament i muntatge de cortines screen per a sala de projecció. Teixit Foscurit 100% opac, Color Blanc. Ignífug. Mida 170x230cm. Suport d'alumini. Costat d'acondicionament esquerra. Caiguda del teixit endavant dal tub (CD). Contrapes. Color del mecanisme; Blanc 9010	376,00000 €
BG-G20	u	G20 - Paragüer metàl·lic Cilíndric 01 paragües llargs i curts  Subministrament i muntatge de paragüer de construcció metàl·lica de gran capacitat per a paragües llargs i plegables. Conté dos espais segons la mida. Disposa de cubeta inox o cataforesi resistent a l'aigua. Disponible en blanc i antracita.	150,00000 €
BG-G21	u	G21 - Cortines screen. Mida 171x253cm  Subministrament i muntatge de cortines screen per a sala de projecció. Teixit translúcid 100% opac, Color Blanc. Ignífug. Mida 170x230cm. Suport d'alumini. Costat d'acondicionament esquerra. Caiguda del teixit endavant dal tub (CD). Contrapes. Color del mecanisme; Blanc 9010	416,02000 €
BG-G22	u	G22 - Cortines screen. Mida 171x193cm  Subministrament i muntatge de cortines screen per a sala de projecció. Teixit translúcid 100% opac, Color Blanc. Ignífug. Mida 171x193cm. Suport d'alumini. Costat d'acondicionament esquerra. Caiguda del teixit endavant dal tub (CD). Contrapes. Color del mecanisme; Blanc 9010	317,36000 €
BG-G23	u	G23 - Cortines screen. Mida 110x200cm  Subministrament i muntatge de cortines screen per a sala de projecció. Teixit translúcid 100% opac, Color Blanc. Ignífug. Mida 110x200cm. Suport d'alumini. Costat d'acondicionament esquerra. Caiguda del teixit endavant dal tub (CD). Contrapes. Color del mecanisme; Blanc 9010	211,55000 €
BG-G24	u	G24 - Cortines screen. Mida 140x140cm  Subministrament i muntatge de cortines screen per a sala de projecció. Teixit translúcid 100% opac, Color Blanc. Ignífug. Mida 140x140cm. Suport d'alumini. Costat d'acondicionament esquerra. Caiguda del teixit endavant dal tub (CD). Contrapes. Color del mecanisme; Blanc 9010	188,47000 €

**JUSTIFICACIÓ DE PREUS**

Data: 30/04/25

Pàg.: 11

## MATERIALS

CODI	UA	DESCRIPCIÓ	PREU	
BG-G25	u	G25 - Cortines screen. Mida 110x130cm	137,51000	€
		Subministrament i muntatge de cortines screen per a sala de projecció. Teixit Foscurit 100% opac, Color Blanc. Ignífug. Mida 110x130cm. Suport d'alumini. Costat d'acondicionament esquerra. Caiguda del teixit endavant dal tub (CD). Contrapes. Color del mecanisme; Blanc 9010		
BG-G25.1	u	G25.1 - Cortines screen. Mida 140x130cm	188,47000	€
		Subministrament i muntatge de cortines screen per a sala de projecció. Teixit Foscurit 100% opac, Color Blanc. Ignífug. Mida 110x130cm. Suport d'alumini. Costat d'acondicionament esquerra. Caiguda del teixit endavant dal tub (CD). Contrapes. Color del mecanisme; Blanc 9010		
BG-G30	u	G30 - Dispensadors de paper higiènic industrial	43,90000	€
		Subministrament i muntatge de dispensador de paper higiènic circular manual per adossar a la paret, apte per a rotllo industrial. Admet rotlles de paper de diàmetre màxim 230 mm. Disseny actual i d'avantguarda, concebut per tenir una llarga vida útil i ser antivandàlic. Adequat per a lavabos de freqüència de pas alta.		
BG-G31	u	G31 - Dosificador de sabó líquid	91,00000	€
		Subministrament i muntatge de dosificador de sabó líquid de 1,5 L de capacitat, fabricat en acer inoxidable AISI 304, de 0,8 mm de gruix, per instal·lar directament a la paret i d'accionament manual mitjançant un polsador. Vàlid per a instal·lacions de trànsit elevat i per a ús públic. Dispensa sabó líquid o gels hidroalcohòlics. Muntatge a la paret a través de quatre cargols d'acer inoxidable Ø4 mm (subministrats) amb els corresponents tacs de plàstic de Ø 6mm (també subministrats).		
BG-G32	u	G32 - Assecador de mans automàtic amb carcassa d'acer, acabat blanc	301,00000	€
		Subministrament i muntatge d'assecador de mans és energèticament molt eficient i sostenible, proporcionant grans estalvis energètics i un assecat de les mans ultraràpid. Molt adequada per a llocs d'elevada freqüència de pas. Motor de potència ajustable que permet regular el consum energètic (entre 420 i 1.500W) i que proporciona una velocitat màxima de sortida d'aire de 325 Km/h que eixuga les mans entre els 10 i els 15 segons. Presenta un dels nivells sonors més baixos del mercat (67 dBA en mode ECO). Se subministra de sèrie amb tots els elements per fixar-ho a una paret de maó.		
BG-G33	u	G33 - Dispensador de paper tovallola plegat manual d'acer acabat blanc, per adossar a paret.	51,90000	€
		Subministrament i muntatge de dispensador de paper de tovallola plegada manual, per adossar a paret, disseny compacte, robust i anti-vandàlic aquests dispensadors de paper estan dissenyats per ser instal·lats en qualsevol tipus de neteja pública. Models pensats per a un ús més eficient del paper. Model apte per albergar entre 400 i 600 fulls de paper tovallola C/Z. Se subministren amb clau especial d'obertura i amb els cargols i tacs per muntar-los a la paret.		
BG-G34	u	G34 - Rentamans col·lectiu barreja freda-calenta amb 3 polsadors i canelles - 1500x450x190 mm	565,00000	€
		Subministrament i muntatge de rentamans col·lectiu barreja freda-calenta amb 3 polsadors i canelles - 1500x450x190 mm Carcassa/disseny d'acer inoxidable. Dimensions del producte (AL x AN x P): 19 x 150 X 45 cm Dotat de vàlvula de desguàs. Construcció en acer inoxidable 18/10 AISI 304. Dotat de vàlvula de desguàs. Per a la seva instal·lació, en banys, vestuaris, col·lectivitats. Amb 3 canelles giratoris i polsadors temporitzats de genoll. Amb mesclador aigua freda-calent.		
BM-AF01	u	AF01 - ESCRIPTORI PER A 2 LLOCS DE TREBALL	1.700,65000	€
		Escriptori conformat amb taulell antihumitat de mdf hidròfug de 20mm revestit amb laminat hpl de 1mm color a definir sobre mostres. Tall amb laser. Inclou safata per cas de cables i canaleta per endolls. Cantells de plàstic del mateix color que l'acabat.		
BM-AF01-	u	AF01' - ESCRIPTORI PER A 2 LLOCS DE TREBALL	1.700,65000	€
		Escriptori conformat amb taulell antihumitat de mdf hidròfug de 20mm revestit amb laminat hpl de 1mm color a definir sobre mostres. Tall amb laser. Inclou safata per cas de cables i canaleta per endolls. Cantells de plàstic del mateix color que		

**JUSTIFICACIÓ DE PREUS**

Data: 30/04/25

Pàg.: 12

## MATERIALS

CODI	UA	DESCRIPCIÓ	PREU	
		l'acabat.		
BM-AF02	u	AF02 - MOSTRADOR RECEPCIÓ	9.427,67000	€
		Subministre i muntatge de moble mostrador conformat amb taulell antihumitat de mdf hidròfug de 20mm revestit amb laminat hpl de 1mm color a definir sobre mostres. Tall amb laser. Inclou safata per cas de cables i canaleta per endolls. Cantells de plàstic del mateix color que l'acabat. Veure plans de detalls. Inclou perfil tira de led per encastar en mobiliari de fusta i tira de led. Ampliada led màx. 10mm		
BM-AF03	u	AF03 - TAPETES TAQUILLES	1.135,91000	€
		Tapetes de fenòlic perimetrals amb remat de taquilles estandar A2. 2 unitats de montats laterals de 220cm d'alçada i 13cm d'amplada. Dintel de 30cm d'alçada i 280cm d'amplada. Zocòl de 7cm. Muntatge i col·locació coplanar a taquilles. Color idem taquilles a definir per la DF.		
BM-AF05	u	AF05 - EQUIPAMENT FIX METGE	3.198,32000	€
		Armari baix conformat amb taulell antihumitat de mdf hidròfug de 20mm revestit amb laminat hpl de 1mm color a definir sobre mostres. Tall amb laser. Inclou 4 portes amb prestatge central. Cantells de plàstic del mateix color que l'acabat. Sobre i frontal de compost de quars e:5cm		
BM-AF06	u	AF06 - EQUIPAMENT FIX INFERMERIA	3.563,35000	€
		Armari baix conformat amb taulell antihumitat de mdf hidròfug de 20mm revestit amb laminat hpl de 1mm color a definir sobre mostres. Tall amb laser. Inclou 4 portes amb prestatge central. Cantells de plàstic del mateix color que l'acabat. Sobre i frontal de compost de quars e:5cm		
BM-AF09	u	AF09 - EQUIPAMENT FIX OFFICE	9.728,74000	€
		Armari office conformat amb taulell antihumitat de mdf hidròfug de 20mm revestit amb laminat hpl de 1mm color a definir sobre mostres. Tall amb laser. Inclou portes amb prestatge central i quatre calaixos. Inclou ferratges, gomes i tiradors d'inòx. Cantells de plàstic del mateix color que l'acabat. Sobre i frontal de compost de quars e:5cm. Moble alt per a nevera integrada segons model.		
BM-AF10	u	AF10 - TAULA ESPECIAL DESPATX D'ENTREVISTES 1	2.342,85000	€
		Taula conformat amb taulell antihumitat de mdf hidròfug de 20mm revestit amb laminat hpl de 1mm color a definir sobre mostres. Tall amb laser. Inclou safata per cas de cables i canaleta per endolls. Cantells de plàstic del mateix color que l'acabat.		
BM-AF11	u	AF11 - TAULA ESPECIAL DESPATX D'ENTREVISTES 2	2.342,85000	€
		Subministre i muntatge de taula conformat amb taulell antihumitat de mdf hidròfug de 20mm revestit amb laminat melamina de 1mm color a definir sobre mostres. Tall amb laser. Inclou safata per cas de cables i canaleta per endolls. Cantells de plàstic del mateix color que l'acabat. Segons plànol de detall, de 317 x 80cm amb una part mòbil de 80x80cm amb topall sobre la paret.		
BM-AF12	u	AF12 - TAULA ESPECIAL DESPATX D'ENTREVISTES 2	2.342,85000	€
		Subministre i muntatge de taula conformat amb taulell antihumitat de mdf hidròfug de 20mm revestit amb laminat melamina de 1mm color a definir sobre mostres. Tall amb laser. Inclou safata per cas de cables i canaleta per endolls. Cantells de plàstic del mateix color que l'acabat. Segons plànol de detall, de 317 x 80cm amb una part mòbil de 80x80cm amb topall sobre la paret.		
BM-AF13	u	AF13 - EQUIPAMENT FIX TALLER DE CUINA	13.949,79000	€
		Armari office conformat amb taulell antihumitat de mdf hidròfug de 20mm revestit amb laminat hpl de 1mm color a definir sobre mostres. Tall amb laser. Inclou portes amb prestatge central i quatre calaixos. Inclou ferratges, gomes i tiradors d'inòx. Cantells de plàstic del mateix color que l'acabat. Sobre i frontal de compost de quars e:5cm. Moble alt per a nevera integrada segons model. Armari superior portes amb prestatge central.		
BM-AF14	u	AF14 - EQUIPAMENT FIX TALLER DE CUINA - ILLA	2.589,87000	€
		Armari office conformat amb taulell antihumitat de mdf hidròfug de 20mm revestit amb laminat hpl		

**JUSTIFICACIÓ DE PREUS**

Data: 30/04/25

Pàg.: 13

## MATERIALS

CODI	UA	DESCRIPCIÓ	PREU	
		de 1mm color a definir sobre mostres. Tall amb laser. Inclou portes, restatge central i quatre calaixos. Inclou ferratges, gomes i tiradors d'inox. Cantells e plàstic del mateix color que l'acabat. Sobre i frontal de compost de quars e:5cm. Moble alt per a nevera integrada segons model. Armari superior portes amb prestatge central.		
BM-AF15	u	AF15 - MOSTRADOR RECEPCIÓ ROBER P1	3.118,07000	€
		Moble mostrador conformat amb taulell antihumitat de mdf hidròfug de 20mm revestit amb laminat hpl de 1mm color a definir sobre mostres. Tall amb laser. Inclou safata per cas de cables i canaleta per endolls. Cantells de plàstic del mateix color que l'acabat.		
BM-AF16	u	AF16 - TAULA ESPECIAL CONTROL DE ACCÉS MENJADOR	925,76000	€
		Taula conformat amb taulell antihumitat de mdf hidròfug de 20mm revestit amb laminat hpl de 1mm color a definir sobre mostres. Tall amb laser. Inclou safata per cas de cables i canaleta per endolls. Cantells de plàstic del mateix color que l'acabat.		
BP-P1	U	P1 - Prestatgeria metàl·lica modular, segons formalització i acabats adjunt	238,00000	€
		Subministre i muntatge de prestatgeria metàl·lica modular de dimensions 100x40x200 cm, amb bastidors formats per dues peces laterals i dues barres d'unió amb sis prestatges i creueta cada dos mòduls . Bastidors perforats cada 20 mm per la regulació dels nivells de càrrega i bases de plàstic per a un millor recolzament i protecció del paviment. Acabat amb pintura epoxi de color gris i prestatges clipats.		
BP-P2	U	P2 - Prestatgeria metàl·lica modular, segons formalització i acabats adjunt.	304,00000	€
		Subministre i muntatge de prestatgeria metàl·lica modular de dimensions 100x60x200 cm, amb bastidors formats per dues peces laterals i dues barres d'unió amb sis prestatges i creueta cada dos mòduls . Bastidors perforats cada 20 mm per la regulació dels nivells de càrrega i bases de plàstic per a un millor recolzament i protecció del paviment. Acabat amb pintura epoxi de color gris i prestatges clipats.		
BP-P3	U	P3 - Prestatgeria metàl·lica modular, segons formalització i acabats adjunt.	385,00000	€
		Subministre i muntatge de prestatgeria metàl·lica modular de dimensions 150x40x200 cm, amb bastidors formats per dues peces laterals i dues barres d'unió amb sis prestatges i creueta cada dos mòduls . Bastidors perforats cada 20 mm per la regulació dels nivells de càrrega i bases de plàstic per a un millor recolzament i protecció del paviment. Acabat amb pintura epoxi de color gris i prestatges clipats.		
BP-P4	U	P4 - Prestatgeria metàl·lica modular, segons formalització i acabats adjunt.	140,00000	€
		Subministre i muntatge de prestatgeria metàl·lica modular de dimensions 100x30x120 cm, amb bastidors formats per dues peces laterals i dues barres d'unió amb sis prestatges i creueta cada dos mòduls . Bastidors perforats cada 20 mm per la regulació dels nivells de càrrega i bases de plàstic per a un millor recolzament i protecció del paviment. Acabat amb pintura epoxi de color gris i prestatges clipats.		
BS-B2	U	B2 - Banc per a vestuari de lames fenòliques.	206,42000	€
		Subministre i muntatge de Banc per a vestuari de lames fenòliques. Mida 90x43x37. Bancs d'estructura metàl·lica de tub quadrangular de gruix 1,5mm, reforçat, pintada epòxid i assecada a forn a 200°, previ tractament anticorrosiu. Els punts de contacte amb el paviment són de material flexible aïllant, que eviten sorolls, deteriorament del sòl i de la pròpia estructura del banc. Base de llistons de panell compacte de resines fenòliques termiendurides, 10mm gruix. La superfície d'ús totalment llisa, exempta de sortints, capçals de cargols, reblons.		
BS-S1	u	S1 - Butaca individual.	1.070,00000	€
		Subministre i muntatge de butaca amb respalller baix i reposabraços, de h82x A 65 x F 75 cm amb estructura de fusta natural i seient de tela vinílica impermeable, amb protecció antimicrobial, antibacterial y antimicòtica. Facilitment netejable, color a definir per DF. Ergonomica. Normatives: d'ingufugació M2 (NFP92503), BS7176crib5 i IMO A652, i les ISO 1421 / 4674 A2 i la UNE 23727-90 1ªR – M2. Resistència a microorganismes: sanitized nº 2428,03.		

**JUSTIFICACIÓ DE PREUS**

Data: 30/04/25

Pàg.: 14

## MATERIALS

CODI	UA	DESCRIPCIÓ	PREU	
BT-T10	u	T10 - Taula rectangular 160x80cm amb pasacables, columna imantada i safata.	508,00000	€
		Subministre i muntatge de taula recta de dimensions 160x80x74cm amb estructura de marc obert de secció quadrada de 50 mm, d'acer pintat amb pintura epoxi color blanc i d'amuntes tauler de fibres acabat melaminat de 25mm de gruix, color blanc i cantell d'ABS de 2mm. Inclou passacable, canal i columna imantada.		
BT-T11	u	T11 - Taula rectangular 110x40x180cm. en fusta de pi tractada	1.249,50000	€
		Subministre i muntatge de taula fabricada amb Plàstic Reciclat, un material excepcional. Taula de Picnic de Taulons amb reforç metàl·lic de 110x40x1800. Excel·lent comportament a l'exterior, taula robusta i de gran fermesa perdurable amb el pas dels anys. Sense manteniment. Resistència a la intempèrie. Resistent a olis, àcids i aigua de mar. No es degrada. No s'estella. Antigraffiti.		
BT-T12	u	T12 - Taula plegable amb rodes de 140x70cm. Color blanc.	449,00000	€
		Subministre i muntatge de taula plegable amb rodes de 140x70cm. Color blanc. Amb tauler en aglomerat de partícules de fusta, encolat amb resines sintètiques i especialment dissenyat per a aplicacions que requereixin alta resistència a la flexió. Densitat mitjana 620/595 kg/m3 segons norma EN 323. Acabat laminat, cantell d'ABS de 2 mm de gruix segons la norma UNE 56.843:01 Estructura. Potes de tub d'acer Ø 50x2 mm. soldades a un travesser d'acer de 50x30x1,5 mm. Pous formats per una base de xapa plegada de 4 mm. de gruix amb una tapa soldada de 2.5 mm. de gruix. Rodes Ø 65 mm. amb fre. Mecanisme d'accionament per a abatiment de la taula mitjançant una barra d'acer de Ø 20x1,5 mm.		
BT-T13	u	T13 - Taula rectangular 100x100cm amb sobre fenòlic.	665,00000	€
		Subministre i muntatge de taula recta de dimensions 100x100 cm amb estructura de marc obert de secció quadrada de 50 mm, d'acer pintat amb pintura epoxi color blanc i d'amuntes tauler fenòlic o HPL, color a escollir.		
BT-T14	u	T14 - Taula rectangular 140x80cm amb sobre fenòlic.	485,00000	€
		Subministre i muntatge de taula recta de dimensions 140x80 cm amb estructura de marc obert de secció quadrada de 50 mm, d'acer pintat amb pintura epoxi color blanc i d'amuntes tauler fenòlic o HPL, color balnc.		
BT-T15	i	T15 - Taula rectangular 80x80cm	970,00000	€
		Subministre i muntatge de taula d'alumini extrusionat amb base de fosa d'alumini lacat. Tauler en *HPL o *Dekton. Apte per a ús interior i exterior, color balnc.		
BT-T16	u	T15 - Taula rectangular 80x80cm	1.370,00000	€
		Subministre i muntatge de taula d'alumini extrusionat amb base de fosa d'alumini lacat. Tauler en *HPL o *Dekton. Apte per a ús interior i exterior, color balnc.		
BT-T2	u	T2 - Taula rodona per a reunions i joc, 120cm de diàmetre. Color blanc.	441,00000	€
		Subministre i muntatge de taula rodona, informal i de línies senzilles que centra l'interès en l'usuari. Taula d'estructura metàl·lica amb viga de reforç de 4 potes. Pota metàl·lica o de fusta de faig. Tota l'estructura rep un pretractament consistent en desgreixatge, rentat i fosfatat seguit d'una capa de pols epoxi de 60/80 micres, i un procés posterior de polimeritzat. Aquest recobrint en pols compleix la normativa vigent de reacció al foc UNE 23827-90. Superfície de tauler fenòlic o HPL d'alta resistència acabat blanc.		
BT-T3	u	T3 - Taula baixa rodona espais comuns, 80cm de diàmetre. Color fusta. 80 cm diàmetre H. 40cm	292,00000	€
		Subministre i muntatge de taula rodona, informal i de línies senzilles que centra l'interès en l'usuari. Taula d'estructura metàl·lica amb viga de reforç . Potes metàl·lica o de fusta de faig. Tota l'estructura rep un pretractament consistent en desgreixatge, rentat i fosfatat seguit d'una capa de pols epoxi de 60/80 micres, i un procés posterior de polimeritzat. Aquest recobrint en pols compleix la normativa vigent de reacció al foc UNE 23827-90. Superfície de tauler fenòlic o HPL d'alta resistència acabat fusta.		
BT-T4	u	T4 -Taula rectangular 100x60. Color blanc	357,00000	€



**JUSTIFICACIÓ DE PREUS**

Data: 30/04/25

Pàg.: 15

## MATERIALS

CODI	UA	DESCRIPCIÓ	PREU
BT-T6	u	Subministre i muntatge de taula recta de dimensions 100x60x74cm amb estructura de marc obert de secció quadrada de 50 mm, d'acer pintat amb pintura epoxi color blanc i d'amunte tauler de fibres acabat melaminat de 25mm de gruix, color blanc i cantell d'ABS de 2mm Inclou passacable. T6 -Taula rodona per a reunions, 90cm de diàmetre. Color blanc	401,00000 €
BT-T9	u	Subministre i muntatge de taula rodona, informal i de línies senzilles que centra l'interès en l'usuari. Taula d'estructura metàl·lica amb viga de reforç . Potes metàl·lica o de fusta de faig. Tota l'estructura rep un pretractament consistent en desgreixatge, rentat i fosfatat seguit d'una capa de pols epoxi de 60/80 micres, i un procés posterior de polimeritzat. Aquest recobriments en pols compleix la normativa vigent de reacció al foc UNE 23827-90. Superfície de tauler fenòlic o HPL d'alta resistència acabat blanc. T9 - Taula rectangular 120x200cm.amb pasacables, columna imantada i safata	993,00000 €
BY-SE01	u	Subministre i muntatge de taula recta de reunions amb accés a cablejat de dimensions 120x200 cm amb estructura de marc obert de secció quadrada de 50 mm, d'acer pintat amb pintura epoxi color blanc i damunter de tauler de fibres acabat melaminat de 25mm de gruix, color blanc i cantell d'ABS de 2mm. Inclou passacables, columna imantada blanca, safata d'electrificació de color blanc, Redeta electrificació amb dues preses de corrent i USB de carrega individual tipo blanc. SE01 - Senyal Exterior Equipament Territorial	840,00000 €
BY-SE02	u	Subminite i muntatge de peça d'alumini de 45cms d'alçada de color vermell Pantone 186C i negre la franja lateral esquerra, amb textos de color blanc i negre i logotips Auntament de Barcelona. *Veure més detall d'elements al manual gràfic de senyalització d'equipaments públics de l'Ajuntament de Barcelona SE02 - Senyals orientatives	360,00000 €
BY-SE03	u	Subminite i muntatge de senyaletica de directori general format per lletres de 2cms d'altura tallades en vinil de 5 micres qualitat MAC TAC/EXIS de color a definir per DF. Tipografia Trade Gothic Bold2 pels títols de de planta. Tipografia Trade Gothic pels títols d'espais. Retolació d'acord amb definició d'espais a determinar SE03 - Senyals mixtes	190,00000 €
BY-SE04	u	Subministre i muntatge de senyaletica de directoris generals i direccionals formats per lletres de 2cms d'altura tallades en vinil de 5 micres qualitat MAC TAC/EXIS de color a definir per DF. Tipografia Trade Gothic. Retolació d'acord amb definició d'espais a determinar. SE04 - Senyals direccionals	48,00000 €
BY-SE05	u	Subministre i muntatge de senyaletica de directoris direccionals formats per lletres de 2cms d'altura tallades en vinil de 5 micres qualitat MAC TAC/EXIS de color a definir per DF. Tipografia Trade Gothic. Retolació d'acord amb definició d'espais a determinar. SE05 - Senyals posicionals	48,00000 €
BY-SE06	u	Subministre i muntatge de numeració plantes formada per lletres de 15cms d'altura tallades en vinil de 5 micres qualitat MAC TAC/EXIS de color a definir per DF. Tipografia Trade Gothic Bold2. SE06 - Senyals Interiors	20,00000 €
BY-SE07	u	Subministre i muntatge de text indicatiu sales formats per lletres de 4cms d'altura tallades en vinil de 5 micres qualitat MAC TAC/EXIS de color a definir per DF. Tipografia Trade Gothic. Retolació d'acord amb definició d'espais a determinar. SE07 - Senyals Pictogrames	20,00000 €
		Subministre i muntatge de pictogrames formats per icones de 15 cms d'altura tallades en vinil de 5 micres qualitat MAC TAC/EXIS de color a definir per DF.	

**JUSTIFICACIÓ DE PREUS**

Data: 30/04/25

Pàg.: 16

## PARTIDES D'OBRA

NÚM	CODI	UA	DESCRIPCIÓ	PREU
P-1	P2R2-EU9P	m3	Classificació a peu d'obra de residus de construcció o demolició en fraccions segons REIAL DECRET 105/2008, amb mitjans manuals.	Rend.: 1,000 20,04 €
				Unitats Preu Parcial Import
			Ma d'obra	
	A0D-0007	h	Peón	1,000 /R x 19,74000 = 19,74000
			Subtotal:	19,74000 19,74000
			DESPESES AUXILIARS	1,50 % 0,29610
			COST DIRECTE	20,03610
			GASTOS INDIRECTOS	0,00 % 0,00000
			<b>COST EXECUCIÓ MATERIAL</b>	<b>20,03610</b>
P-2	P2R6-4I6E	m3	Càrrega amb mitjans manuals i transport de residus inerts o no perillosos (no especials) a instal·lació autoritzada de gestió de residus, amb contenidor de 5 m3 de capacitat.	Rend.: 1,000 38,13 €
				Unitats Preu Parcial Import
			Ma d'obra	
	A0D-0007	h	Peón	0,750 /R x 19,74000 = 14,80500
			Subtotal:	14,80500 14,80500
			Maquinària	
	C1R1-00CY	m3	Suministro de contenedor metálico de 5 m3 de capacidad y recogida con residuos inertes o no peligrosos (no especiales)	1,000 /R x 23,18000 = 23,18000
			Subtotal:	23,18000 23,18000
			DESPESES AUXILIARS	1,00 % 0,14805
			COST DIRECTE	38,13305
			GASTOS INDIRECTOS	0,00 % 0,00000
			<b>COST EXECUCIÓ MATERIAL</b>	<b>38,13305</b>
P-3	P2RA-EU3R	m3	Disposició controlada en abocador autoritzat inclòs el cànon sobre la deposició controlada de residus de la construcció segons la LLEI 8/2008, de residus barrejats inerts amb una densitat 1 t/m3, procedents de construcció o demolició, amb codi 17 01 07 segons la Llista Europea de Residus.	Rend.: 1,000 23,00 €
				Unitats Preu Parcial Import
			Materials	
	B2RA-28US	t	Disposición controlada en vertedero autorizado incluido el cánon sobre la deposición controlada de residuos de la construcción nsegün la LLEI 8/2008, de residuos mezclados inertes con una densidad 1 t/m3, procedentes de construcción o demolición, con código 17 01 07 según la Lista Europea de Residuos	1,000 x 23,00000 = 23,00000
			Subtotal:	23,00000 23,00000

**JUSTIFICACIÓ DE PREUS**

Data: 30/04/25

Pàg.: 17

## PARTIDES D'OBRA

NÚM	CODI	UA	DESCRIPCIÓ	PREU
			COST DIRECTE	23,00000
			GASTOS INDIRECTOS 0,00 %	0,00000
			<b>COST EXECUCIÓ MATERIAL</b>	<b>23,00000</b>

**P-4 PAVL-CK4X** u G40 - Para-sol semiautomàtic **Rend.: 1,000 11.560,51 €**

Subministrament i muntatge de parasol retràctil semiautomàtic. De mides 6 x 3,5 metres. Amb 2 pals situats davant de la vela amb els punts de fixació sobre la barana separats de la cantonada de la vela. Amb teixit de vela és un protector solar i impermeable, amb un angle de vela d'almenys 10° per garantir el funcionament com a coberta per a la pluja estirat per 2 tensors que permeten enrollar i desenrotllar la vela sobre el costat de la paret.

Es preveu que els muntants permetin l'ajustament de l'alçada mitjançant un carril de lliscament d'alumini que es pot ajustar individualment amb un rang de 1,5 m, així com el tensat i el desmuntatge ràpid de les espelmes solars amb el sistema de punta i garantint un maneig fàcil i còmode del sistema de vela solar retràctil semiautomàtic.

Inclou sistema d'encaix, que inclou l'abraçadora de detenció de la caiguda,

Inclou tot l'equipament enrotllable com: Placa base amb peu de fixació. Perfil de l'eix, fixacions a paret. Sensor de sol i vent. Trasmisor y calbe de alimentació. Connectors i rodaments. Així com el cargols, pern amb xaveta, coberta de l'eix altament polida i tub coberta de l'eix i motor tubular sense ràdio. Inclou basament de formigó de 48x48x60cm de formigó alleugerit amb arlita armat amb 8Ø12e1Ø8c/20cm, ancorat 10cm al forjat existent amb bars corrugades de 4Ø10 mitjançant taladres i resines epoxi.

Tot segons documentació gràfica i fitxa tècnica del producte. Totalment muntada i en funcionament.

			Unitats	Preu	Parcial	Import
Ma d'obra						
	A0F-000D	h	20,000	/R x 28,61000 =	572,20000	
	A01-FEP3	h	20,000	/R x 25,40000 =	508,00000	
			Subtotal:		1.080,20000	1.080,20000
Materials						
	BAVM-26M5	u	1,000	x 10.436,0000 =	10.436,00000	

**JUSTIFICACIÓ DE PREUS**

Data: 30/04/25

Pàg.: 18

## PARTIDES D'OBRA

NÚM	CODI	UA	DESCRIPCIÓ	PREU
			Es preveu que els muntants permetin l'ajustament de l'alçada mitjançant un carril de lliscament d'alumini que es pot ajustar individualment amb un rang de 1,5 m, així com el tensat i el desmuntatge ràpid de les espelmes solars amb el sistema de punta i garantint un maneig fàcil i còmode del sistema de vela solar retràctil semiautomàtic Inclou sistema d'encaix, que inclou l'abraçadora de detenció de la caiguda, Inclou tot l'equipament enrotllable com: Perfil de l'eix, connectors i rodaments. Així com el cargols, pern amb xaveta, coberta de l'eix altament polida i tub coberta de l'eix i motor tubular sense ràdio. Tot segons definició en documentació gràfica. Totalment muntada i en funcionament.	
	B0AP-07IQ	u	Tac d'acer de d 12 mm, amb cargol, volandera i femella	10,000 x 1,73000 = 17,30000
			Subtotal:	10.453,30000 10.453,30000
			DESPESES AUXILIARIS 2,50 %	27,00500
			COST DIRECTE	11.560,50500
			GASTOS INDIRECTOS 0,00 %	0,00000
			<b>COST EXECUCIÓ MATERIAL</b>	<b>11.560,50500</b>

**P-5 PQ78PA01** u Plat plà mida 25cm, porcellana **Rend.: 1,000 5,05 €**

			Unitats	Preu	Parcial	Import
Materials						
	BA-PA01	u	1,000	x 5,05000 =	5,05000	
			Subtotal:		5,05000	5,05000
			COST DIRECTE			5,05000
			GASTOS INDIRECTOS 0,00 %			0,00000
			<b>COST EXECUCIÓ MATERIAL</b>			<b>5,05000</b>

**P-6 PQ78PA02** u Plat fons, 23 cm de diàmetre, porcellana **Rend.: 1,000 4,68 €**

			Unitats	Preu	Parcial	Import
Materials						
	BA-PA02	u	1,000	x 4,68000 =	4,68000	
			Subtotal:		4,68000	4,68000
			COST DIRECTE			4,68000
			GASTOS INDIRECTOS 0,00 %			0,00000
			<b>COST EXECUCIÓ MATERIAL</b>			<b>4,68000</b>

**JUSTIFICACIÓ DE PREUS**

Data: 30/04/25

Pàg.: 19

## PARTIDES D'OBRA

NÚM	CODI	UA	DESCRIPCIÓ			PREU	
<b>P-7</b>	<b>PQ78PA03</b>	u	Plat de postres, mida 21cm, porcellana	<b>Rend.:</b>	<b>1,000</b>	<b>3,70 €</b>	
				Unitats	Preu	Parcial	Import
Materials	BA-PA03	U	Plat de postres, mida 21cm, porcellana	1,000	x 3,70000 =	3,70000	
				Subtotal:		3,70000	3,70000
						COST DIRECTE	3,70000
						GASTOS INDIRECTOS	0,00 %
						<b>COST EXECUCIÓ MATERIAL</b>	<b>3,70000</b>
<b>P-8</b>	<b>PQ78PA04</b>	u	Bowl gran Girona, mida 250ml, porcellana	<b>Rend.:</b>	<b>1,000</b>	<b>3,76 €</b>	
				Unitats	Preu	Parcial	Import
Materials	BA-PA04	U	Bowl gran Girona, mida 250ml, porcellana	1,000	x 3,76000 =	3,76000	
				Subtotal:		3,76000	3,76000
						COST DIRECTE	3,76000
						GASTOS INDIRECTOS	0,00 %
						<b>COST EXECUCIÓ MATERIAL</b>	<b>3,76000</b>
<b>P-9</b>	<b>PQ78PA05</b>	u	Cullera de taula ovalada, inoxidable 18/10	<b>Rend.:</b>	<b>1,000</b>	<b>1,12 €</b>	
				Unitats	Preu	Parcial	Import
Materials	BA-PA05	U	Cullera de taula ovalada, inoxidable 18/10	1,000	x 1,12000 =	1,12000	
				Subtotal:		1,12000	1,12000
						COST DIRECTE	1,12000
						GASTOS INDIRECTOS	0,00 %
						<b>COST EXECUCIÓ MATERIAL</b>	<b>1,12000</b>
<b>P-10</b>	<b>PQ78PA06</b>	u	Forquilla de taula ovalada, inoxidable 18/10	<b>Rend.:</b>	<b>1,000</b>	<b>1,12 €</b>	
				Unitats	Preu	Parcial	Import
Materials	BA-PA06	u	Forquilla de taula ovalada, inoxidable 18/10	1,000	x 1,12000 =	1,12000	
				Subtotal:		1,12000	1,12000

**JUSTIFICACIÓ DE PREUS**

Data: 30/04/25

Pàg.: 20

## PARTIDES D'OBRA

NÚM	CODI	UA	DESCRIPCIÓ			PREU	
						COST DIRECTE	1,12000
						GASTOS INDIRECTOS	0,00 %
						<b>COST EXECUCIÓ MATERIAL</b>	<b>1,12000</b>
<b>P-11</b>	<b>PQ78PA07</b>	u	Ganivet de taula ovalat, inoxidable 18/10	<b>Rend.:</b>	<b>1,000</b>	<b>2,16 €</b>	
				Unitats	Preu	Parcial	Import
Materials	BA-PA07	u	Ganivet de taula ovalat, inoxidable 18/10	1,000	x 2,16000 =	2,16000	
				Subtotal:		2,16000	2,16000
						COST DIRECTE	2,16000
						GASTOS INDIRECTOS	0,00 %
						<b>COST EXECUCIÓ MATERIAL</b>	<b>2,16000</b>
<b>P-12</b>	<b>PQ78PA08</b>	u	Cullera de café ovalada, inoxidable 18/10	<b>Rend.:</b>	<b>1,000</b>	<b>0,55 €</b>	
				Unitats	Preu	Parcial	Import
Materials	BA-PA08	u	Cullera de café ovalada, inoxidable 18/10	1,000	x 0,55000 =	0,55000	
				Subtotal:		0,55000	0,55000
						COST DIRECTE	0,55000
						GASTOS INDIRECTOS	0,00 %
						<b>COST EXECUCIÓ MATERIAL</b>	<b>0,55000</b>
<b>P-13</b>	<b>PQ78PA09</b>	u	Cullera Moka ovalada, inoxidable 18/10	<b>Rend.:</b>	<b>1,000</b>	<b>0,52 €</b>	
				Unitats	Preu	Parcial	Import
Materials	BA-PA09	u	Cullera Moka ovalada, inoxidable 18/10	1,000	x 0,52000 =	0,52000	
				Subtotal:		0,52000	0,52000
						COST DIRECTE	0,52000
						GASTOS INDIRECTOS	0,00 %
						<b>COST EXECUCIÓ MATERIAL</b>	<b>0,52000</b>
<b>P-14</b>	<b>PQ78PA10</b>	u	Coberter, plàstic intectat	<b>Rend.:</b>	<b>1,000</b>	<b>12,90 €</b>	
				Unitats	Preu	Parcial	Import
Materials	BA-PA10	u	Coberter, plàstic intectat	1,000	x 12,90000 =	12,90000	
				Subtotal:		12,90000	12,90000

**JUSTIFICACIÓ DE PREUS**

Data: 30/04/25

Pàg.: 21

## PARTIDES D'OBRA

NÚM	CODI	UA	DESCRIPCIÓ			PREU
						COST DIRECTE
						12,90000
						GASTOS INDIRECTOS
						0,00 %
						0,00000
						<b>COST EXECUCIÓ MATERIAL</b>
						<b>12,90000</b>
<b>P-15</b>	<b>PQ78PA11</b>	u	Vas d'aigua 30cl, vidre tensionat	<b>Rend.: 1,000</b>		<b>2,35 €</b>
						Unitats
						Preu
						Parcial
						Import
Materials	BA-PA11	u	Vas d'aigua 30cl, vidre tensionat	1,000 x 2,35000 =	2,35000	
						Subtotal:
						2,35000
						2,35000
						COST DIRECTE
						2,35000
						GASTOS INDIRECTOS
						0,00 %
						0,00000
						<b>COST EXECUCIÓ MATERIAL</b>
						<b>2,35000</b>
<b>P-16</b>	<b>PQ78PA12</b>	u	Termo de llet blanc 1lt., vidre tensionat	<b>Rend.: 1,000</b>		<b>17,14 €</b>
						Unitats
						Preu
						Parcial
						Import
Materials	BA-PA12	u	Termo de café gris 1lt., vidre tensionat	1,000 x 17,14000 =	17,14000	
						Subtotal:
						17,14000
						17,14000
						COST DIRECTE
						17,14000
						GASTOS INDIRECTOS
						0,00 %
						0,00000
						<b>COST EXECUCIÓ MATERIAL</b>
						<b>17,14000</b>
<b>P-17</b>	<b>PQ78PA13</b>	u	Termo de café gris 1lt., vidre tensionat	<b>Rend.: 1,000</b>		<b>17,14 €</b>
						Unitats
						Preu
						Parcial
						Import
Materials	BA-PA12	u	Termo de café gris 1lt., vidre tensionat	1,000 x 17,14000 =	17,14000	
						Subtotal:
						17,14000
						17,14000
						COST DIRECTE
						17,14000
						GASTOS INDIRECTOS
						0,00 %
						0,00000
						<b>COST EXECUCIÓ MATERIAL</b>
						<b>17,14000</b>
<b>P-18</b>	<b>PQ78PA14</b>	u	Gerra d'aigua de policarbonat TOP de 1,5lt., policarbonat	<b>Rend.: 1,000</b>		<b>31,32 €</b>
						Unitats
						Preu
						Parcial
						Import
Materials	BA-PA14	u	Gerra d'aigua de policarbonat TOP de 1,5lt., policarbonat	1,000 x 31,32000 =	31,32000	
						Subtotal:
						31,32000
						31,32000

**JUSTIFICACIÓ DE PREUS**

Data: 30/04/25

Pàg.: 22

## PARTIDES D'OBRA

NÚM	CODI	UA	DESCRIPCIÓ			PREU
						COST DIRECTE
						31,32000
						GASTOS INDIRECTOS
						0,00 %
						0,00000
						<b>COST EXECUCIÓ MATERIAL</b>
						<b>31,32000</b>
<b>P-19</b>	<b>PQ78PA15</b>	u	Enciamera de melamina 4, mesures 260x100mm	<b>Rend.: 1,000</b>		<b>19,56 €</b>
						Unitats
						Preu
						Parcial
						Import
Materials	BA-PA15	u	Enciamera de melamina 4	1,000 x 19,56000 =	19,56000	
						Subtotal:
						19,56000
						19,56000
						COST DIRECTE
						19,56000
						GASTOS INDIRECTOS
						0,00 %
						0,00000
						<b>COST EXECUCIÓ MATERIAL</b>
						<b>19,56000</b>
<b>P-20</b>	<b>PQ78PA16</b>	u	Sopera mida 22cm, inoxidable 18/10	<b>Rend.: 1,000</b>		<b>36,69 €</b>
						Unitats
						Preu
						Parcial
						Import
Materials	BA-PA16	u	Sopera mida 22cm, inoxidable 18/10	1,000 x 36,69000 =	36,69000	
						Subtotal:
						36,69000
						36,69000
						COST DIRECTE
						36,69000
						GASTOS INDIRECTOS
						0,00 %
						0,00000
						<b>COST EXECUCIÓ MATERIAL</b>
						<b>36,69000</b>
<b>P-21</b>	<b>PQ78PA17</b>	u	Tapa sobera mida 22cm, inoxidable 18/10	<b>Rend.: 1,000</b>		<b>23,18 €</b>
						Unitats
						Preu
						Parcial
						Import
Materials	BA-PA17	u	Tapa sobera mida 22cm, inoxidable 18/10	1,000 x 23,18000 =	23,18000	
						Subtotal:
						23,18000
						23,18000
						COST DIRECTE
						23,18000
						GASTOS INDIRECTOS
						0,00 %
						0,00000
						<b>COST EXECUCIÓ MATERIAL</b>
						<b>23,18000</b>
<b>P-22</b>	<b>PQ78PA18</b>	u	Safata, 35x23cm, inoxidable 18/10	<b>Rend.: 1,000</b>		<b>13,10 €</b>
						Unitats
						Preu
						Parcial
						Import
Materials	BA-PA18	u	Safata, inoxidable 18/10	1,000 x 13,10000 =	13,10000	

**JUSTIFICACIÓ DE PREUS**

Data: 30/04/25

Pàg.: 23

## PARTIDES D'OBRA

NÚM	CODI	UA	DESCRIPCIÓ	PREU
			Subtotal:	13,10000
				13,10000
			COST DIRECTE	13,10000
			GASTOS INDIRECTOS	0,00000
			<b>COST EXECUCIÓ MATERIAL</b>	<b>13,10000</b>
<b>P-23</b>	<b>PQ78PA19</b>	u	Safata fonda, 30x20cm, inoxidable 18/10	<b>Rend.: 1,000</b>
				<b>15,79 €</b>
			Unitats	Preu
			Parcial	Import
Materials				
	BA-PA19	u	Safata fonda, 30x20cm, inoxidable 18/10	1,000 x 15,79000 = 15,79000
			Subtotal:	15,79000
				15,79000
			COST DIRECTE	15,79000
			GASTOS INDIRECTOS	0,00000
			<b>COST EXECUCIÓ MATERIAL</b>	<b>15,79000</b>
<b>P-24</b>	<b>PQ78PA20</b>	u	Pinça amanida, melamina	<b>Rend.: 1,000</b>
				<b>5,51 €</b>
			Unitats	Preu
			Parcial	Import
Materials				
	BA-PA20	u	Pinça amanida, melamina	1,000 x 5,51000 = 5,51000
			Subtotal:	5,51000
				5,51000
			COST DIRECTE	5,51000
			GASTOS INDIRECTOS	0,00000
			<b>COST EXECUCIÓ MATERIAL</b>	<b>5,51000</b>
<b>P-25</b>	<b>PQ78PA21</b>	u	Pinça servei, inoxidable 18/10	<b>Rend.: 1,000</b>
				<b>5,51 €</b>
			Unitats	Preu
			Parcial	Import
Materials				
	BA-PA21	u	Pinça servei, inoxidable 18/10	1,000 x 5,51000 = 5,51000
			Subtotal:	5,51000
				5,51000
			COST DIRECTE	5,51000
			GASTOS INDIRECTOS	0,00000
			<b>COST EXECUCIÓ MATERIAL</b>	<b>5,51000</b>

**JUSTIFICACIÓ DE PREUS**

Data: 30/04/25

Pàg.: 24

## PARTIDES D'OBRA

NÚM	CODI	UA	DESCRIPCIÓ	PREU
<b>P-26</b>	<b>PQ78PA22</b>	u	Pinça rasió, inoxidable 18/10	<b>Rend.: 1,000</b>
				<b>5,51 €</b>
			Unitats	Preu
			Parcial	Import
Materials				
	BA-PA22	u	Pinça rasió, inoxidable 18/10	1,000 x 5,51000 = 5,51000
			Subtotal:	5,51000
				5,51000
			COST DIRECTE	5,51000
			GASTOS INDIRECTOS	0,00000
			<b>COST EXECUCIÓ MATERIAL</b>	<b>5,51000</b>
<b>P-27</b>	<b>PQ78PA23</b>	u	Cullerot de sopa monoblock, inoxidable 18/10	<b>Rend.: 1,000</b>
				<b>9,42 €</b>
			Unitats	Preu
			Parcial	Import
Materials				
	BA-PA23	u	Cullerot de sopa monoblock, inoxidable 18/10	1,000 x 9,42000 = 9,42000
			Subtotal:	9,42000
				9,42000
			COST DIRECTE	9,42000
			GASTOS INDIRECTOS	0,00000
			<b>COST EXECUCIÓ MATERIAL</b>	<b>9,42000</b>
<b>P-28</b>	<b>PQ78PA24</b>	u	Cullerot de servei monoblock, inoxidable 18/10	<b>Rend.: 1,000</b>
				<b>7,58 €</b>
			Unitats	Preu
			Parcial	Import
Materials				
	BA-PA24	u	Cullerot de servei monoblock, inoxidable 18/10	1,000 x 7,58000 = 7,58000
			Subtotal:	7,58000
				7,58000
			COST DIRECTE	7,58000
			GASTOS INDIRECTOS	0,00000
			<b>COST EXECUCIÓ MATERIAL</b>	<b>7,58000</b>
<b>P-29</b>	<b>PQ78PA25</b>	u	Espumadera monoblock, inoxidable 18/10	<b>Rend.: 1,000</b>
				<b>9,53 €</b>
			Unitats	Preu
			Parcial	Import
Materials				
	BA-PA25	u	Espumadera monoblock, inoxidable 18/10	1,000 x 9,53000 = 9,53000
			Subtotal:	9,53000
				9,53000

**JUSTIFICACIÓ DE PREUS**

Data: 30/04/25

Pàg.: 25

## PARTIDES D'OBRA

NÚM	CODI	UA	DESCRIPCIÓ	PREU																																																																																																																																																																																				
<table style="width: 100%; border-collapse: collapse;"> <tr> <td style="width: 40%;"></td> <td style="width: 10%; text-align: right;">COST DIRECTE</td> <td style="width: 10%;"></td> <td style="width: 10%; text-align: right;">9,53000</td> <td style="width: 10%;"></td> </tr> <tr> <td></td> <td style="text-align: right;">GASTOS INDIRECTOS</td> <td style="text-align: right;">0,00 %</td> <td style="text-align: right;">0,00000</td> <td></td> </tr> <tr> <td colspan="3"><b>COST EXECUCIÓ MATERIAL</b></td> <td style="text-align: right;"><b>9,53000</b></td> <td></td> </tr> </table>						COST DIRECTE		9,53000			GASTOS INDIRECTOS	0,00 %	0,00000		<b>COST EXECUCIÓ MATERIAL</b>			<b>9,53000</b>																																																																																																																																																																						
	COST DIRECTE		9,53000																																																																																																																																																																																					
	GASTOS INDIRECTOS	0,00 %	0,00000																																																																																																																																																																																					
<b>COST EXECUCIÓ MATERIAL</b>			<b>9,53000</b>																																																																																																																																																																																					
<b>P-30</b>	<b>PQ78PA26</b>	u	Set de vinagres, inoxidable crom7 vidre	<b>Rend.: 1,000      13,04      €</b>																																																																																																																																																																																				
<table style="width: 100%; border-collapse: collapse;"> <tr> <td style="width: 10%;"></td> <td style="width: 10%; text-align: right;">Unitats</td> <td style="width: 10%;"></td> <td style="width: 10%; text-align: right;">Preu</td> <td style="width: 10%; text-align: right;">Parcial</td> <td style="width: 10%; text-align: right;">Import</td> </tr> <tr> <td style="padding-left: 20px;">Materials</td> <td></td> <td></td> <td></td> <td></td> <td></td> </tr> <tr> <td style="padding-left: 40px;">BA-PA26</td> <td>u</td> <td>Set de vinagres, inoxidable crom7 vidre</td> <td style="text-align: right;">1,000 x 13,04000 =</td> <td style="text-align: right;">13,04000</td> <td></td> </tr> <tr> <td colspan="4" style="text-align: right;">Subtotal:</td> <td style="text-align: right;">13,04000</td> <td style="text-align: right;">13,04000</td> </tr> <tr> <td colspan="5"> <table style="width: 100%; border-collapse: collapse;"> <tr> <td style="width: 40%;"></td> <td style="width: 10%; text-align: right;">COST DIRECTE</td> <td style="width: 10%;"></td> <td style="width: 10%; text-align: right;">13,04000</td> <td style="width: 10%;"></td> </tr> <tr> <td></td> <td style="text-align: right;">GASTOS INDIRECTOS</td> <td style="text-align: right;">0,00 %</td> <td style="text-align: right;">0,00000</td> <td></td> </tr> <tr> <td colspan="3"><b>COST EXECUCIÓ MATERIAL</b></td> <td style="text-align: right;"><b>13,04000</b></td> <td></td> </tr> </table> </td> </tr> <tr> <td><b>P-31</b></td> <td><b>PQ78PA27</b></td> <td>u</td> <td>Panera, 28x16cm, ratan</td> <td style="text-align: right;"><b>Rend.: 1,000      11,61      €</b></td> </tr> <tr> <td colspan="5"> <table style="width: 100%; border-collapse: collapse;"> <tr> <td style="width: 10%;"></td> <td style="width: 10%; text-align: right;">Unitats</td> <td style="width: 10%;"></td> <td style="width: 10%; text-align: right;">Preu</td> <td style="width: 10%; text-align: right;">Parcial</td> <td style="width: 10%; text-align: right;">Import</td> </tr> <tr> <td style="padding-left: 20px;">Materials</td> <td></td> <td></td> <td></td> <td></td> <td></td> </tr> <tr> <td style="padding-left: 40px;">BA-PA27</td> <td>u</td> <td>Panera, 28x16cm, ratan</td> <td style="text-align: right;">1,000 x 11,61000 =</td> <td style="text-align: right;">11,61000</td> <td></td> </tr> <tr> <td colspan="4" style="text-align: right;">Subtotal:</td> <td style="text-align: right;">11,61000</td> <td style="text-align: right;">11,61000</td> </tr> <tr> <td colspan="5"> <table style="width: 100%; border-collapse: collapse;"> <tr> <td style="width: 40%;"></td> <td style="width: 10%; text-align: right;">COST DIRECTE</td> <td style="width: 10%;"></td> <td style="width: 10%; text-align: right;">11,61000</td> <td style="width: 10%;"></td> </tr> <tr> <td></td> <td style="text-align: right;">GASTOS INDIRECTOS</td> <td style="text-align: right;">0,00 %</td> <td style="text-align: right;">0,00000</td> <td></td> </tr> <tr> <td colspan="3"><b>COST EXECUCIÓ MATERIAL</b></td> <td style="text-align: right;"><b>11,61000</b></td> <td></td> </tr> </table> </td> </tr> <tr> <td><b>P-32</b></td> <td><b>PQ78PA28</b></td> <td>u</td> <td>Safata de servei antilliscament, 46x36cm</td> <td style="text-align: right;"><b>Rend.: 1,000      35,08      €</b></td> </tr> <tr> <td colspan="5"> <table style="width: 100%; border-collapse: collapse;"> <tr> <td style="width: 10%;"></td> <td style="width: 10%; text-align: right;">Unitats</td> <td style="width: 10%;"></td> <td style="width: 10%; text-align: right;">Preu</td> <td style="width: 10%; text-align: right;">Parcial</td> <td style="width: 10%; text-align: right;">Import</td> </tr> <tr> <td style="padding-left: 20px;">Materials</td> <td></td> <td></td> <td></td> <td></td> <td></td> </tr> <tr> <td style="padding-left: 40px;">BA-PA28</td> <td>u</td> <td>Safata de servei antilliscament, 46x36cm</td> <td style="text-align: right;">1,000 x 35,08000 =</td> <td style="text-align: right;">35,08000</td> <td></td> </tr> <tr> <td colspan="4" style="text-align: right;">Subtotal:</td> <td style="text-align: right;">35,08000</td> <td style="text-align: right;">35,08000</td> </tr> <tr> <td colspan="5"> <table style="width: 100%; border-collapse: collapse;"> <tr> <td style="width: 40%;"></td> <td style="width: 10%; text-align: right;">COST DIRECTE</td> <td style="width: 10%;"></td> <td style="width: 10%; text-align: right;">35,08000</td> <td style="width: 10%;"></td> </tr> <tr> <td></td> <td style="text-align: right;">GASTOS INDIRECTOS</td> <td style="text-align: right;">0,00 %</td> <td style="text-align: right;">0,00000</td> <td></td> </tr> <tr> <td colspan="3"><b>COST EXECUCIÓ MATERIAL</b></td> <td style="text-align: right;"><b>35,08000</b></td> <td></td> </tr> </table> </td> </tr> <tr> <td><b>P-33</b></td> <td><b>PQ78PA29</b></td> <td>u</td> <td>Cubeta GN 1/1 40mm, inoxidable</td> <td style="text-align: right;"><b>Rend.: 1,000      20,97      €</b></td> </tr> <tr> <td colspan="5"> <table style="width: 100%; border-collapse: collapse;"> <tr> <td style="width: 10%;"></td> <td style="width: 10%; text-align: right;">Unitats</td> <td style="width: 10%;"></td> <td style="width: 10%; text-align: right;">Preu</td> <td style="width: 10%; text-align: right;">Parcial</td> <td style="width: 10%; text-align: right;">Import</td> </tr> <tr> <td style="padding-left: 20px;">Materials</td> <td></td> <td></td> <td></td> <td></td> <td></td> </tr> <tr> <td style="padding-left: 40px;">BA-PA29</td> <td>u</td> <td>Cubeta GN 1/1 40mm, inoxidable</td> <td style="text-align: right;">1,000 x 20,97000 =</td> <td style="text-align: right;">20,97000</td> <td></td> </tr> </table> </td> </tr> </table></td></tr></table></td></tr></table>						Unitats		Preu	Parcial	Import	Materials						BA-PA26	u	Set de vinagres, inoxidable crom7 vidre	1,000 x 13,04000 =	13,04000		Subtotal:				13,04000	13,04000	<table style="width: 100%; border-collapse: collapse;"> <tr> <td style="width: 40%;"></td> <td style="width: 10%; text-align: right;">COST DIRECTE</td> <td style="width: 10%;"></td> <td style="width: 10%; text-align: right;">13,04000</td> <td style="width: 10%;"></td> </tr> <tr> <td></td> <td style="text-align: right;">GASTOS INDIRECTOS</td> <td style="text-align: right;">0,00 %</td> <td style="text-align: right;">0,00000</td> <td></td> </tr> <tr> <td colspan="3"><b>COST EXECUCIÓ MATERIAL</b></td> <td style="text-align: right;"><b>13,04000</b></td> <td></td> </tr> </table>						COST DIRECTE		13,04000			GASTOS INDIRECTOS	0,00 %	0,00000		<b>COST EXECUCIÓ MATERIAL</b>			<b>13,04000</b>		<b>P-31</b>	<b>PQ78PA27</b>	u	Panera, 28x16cm, ratan	<b>Rend.: 1,000      11,61      €</b>	<table style="width: 100%; border-collapse: collapse;"> <tr> <td style="width: 10%;"></td> <td style="width: 10%; text-align: right;">Unitats</td> <td style="width: 10%;"></td> <td style="width: 10%; text-align: right;">Preu</td> <td style="width: 10%; text-align: right;">Parcial</td> <td style="width: 10%; text-align: right;">Import</td> </tr> <tr> <td style="padding-left: 20px;">Materials</td> <td></td> <td></td> <td></td> <td></td> <td></td> </tr> <tr> <td style="padding-left: 40px;">BA-PA27</td> <td>u</td> <td>Panera, 28x16cm, ratan</td> <td style="text-align: right;">1,000 x 11,61000 =</td> <td style="text-align: right;">11,61000</td> <td></td> </tr> <tr> <td colspan="4" style="text-align: right;">Subtotal:</td> <td style="text-align: right;">11,61000</td> <td style="text-align: right;">11,61000</td> </tr> <tr> <td colspan="5"> <table style="width: 100%; border-collapse: collapse;"> <tr> <td style="width: 40%;"></td> <td style="width: 10%; text-align: right;">COST DIRECTE</td> <td style="width: 10%;"></td> <td style="width: 10%; text-align: right;">11,61000</td> <td style="width: 10%;"></td> </tr> <tr> <td></td> <td style="text-align: right;">GASTOS INDIRECTOS</td> <td style="text-align: right;">0,00 %</td> <td style="text-align: right;">0,00000</td> <td></td> </tr> <tr> <td colspan="3"><b>COST EXECUCIÓ MATERIAL</b></td> <td style="text-align: right;"><b>11,61000</b></td> <td></td> </tr> </table> </td> </tr> <tr> <td><b>P-32</b></td> <td><b>PQ78PA28</b></td> <td>u</td> <td>Safata de servei antilliscament, 46x36cm</td> <td style="text-align: right;"><b>Rend.: 1,000      35,08      €</b></td> </tr> <tr> <td colspan="5"> <table style="width: 100%; border-collapse: collapse;"> <tr> <td style="width: 10%;"></td> <td style="width: 10%; text-align: right;">Unitats</td> <td style="width: 10%;"></td> <td style="width: 10%; text-align: right;">Preu</td> <td style="width: 10%; text-align: right;">Parcial</td> <td style="width: 10%; text-align: right;">Import</td> </tr> <tr> <td style="padding-left: 20px;">Materials</td> <td></td> <td></td> <td></td> <td></td> <td></td> </tr> <tr> <td style="padding-left: 40px;">BA-PA28</td> <td>u</td> <td>Safata de servei antilliscament, 46x36cm</td> <td style="text-align: right;">1,000 x 35,08000 =</td> <td style="text-align: right;">35,08000</td> <td></td> </tr> <tr> <td colspan="4" style="text-align: right;">Subtotal:</td> <td style="text-align: right;">35,08000</td> <td style="text-align: right;">35,08000</td> </tr> <tr> <td colspan="5"> <table style="width: 100%; border-collapse: collapse;"> <tr> <td style="width: 40%;"></td> <td style="width: 10%; text-align: right;">COST DIRECTE</td> <td style="width: 10%;"></td> <td style="width: 10%; text-align: right;">35,08000</td> <td style="width: 10%;"></td> </tr> <tr> <td></td> <td style="text-align: right;">GASTOS INDIRECTOS</td> <td style="text-align: right;">0,00 %</td> <td style="text-align: right;">0,00000</td> <td></td> </tr> <tr> <td colspan="3"><b>COST EXECUCIÓ MATERIAL</b></td> <td style="text-align: right;"><b>35,08000</b></td> <td></td> </tr> </table> </td> </tr> <tr> <td><b>P-33</b></td> <td><b>PQ78PA29</b></td> <td>u</td> <td>Cubeta GN 1/1 40mm, inoxidable</td> <td style="text-align: right;"><b>Rend.: 1,000      20,97      €</b></td> </tr> <tr> <td colspan="5"> <table style="width: 100%; border-collapse: collapse;"> <tr> <td style="width: 10%;"></td> <td style="width: 10%; text-align: right;">Unitats</td> <td style="width: 10%;"></td> <td style="width: 10%; text-align: right;">Preu</td> <td style="width: 10%; text-align: right;">Parcial</td> <td style="width: 10%; text-align: right;">Import</td> </tr> <tr> <td style="padding-left: 20px;">Materials</td> <td></td> <td></td> <td></td> <td></td> <td></td> </tr> <tr> <td style="padding-left: 40px;">BA-PA29</td> <td>u</td> <td>Cubeta GN 1/1 40mm, inoxidable</td> <td style="text-align: right;">1,000 x 20,97000 =</td> <td style="text-align: right;">20,97000</td> <td></td> </tr> </table> </td> </tr> </table></td></tr></table>						Unitats		Preu	Parcial	Import	Materials						BA-PA27	u	Panera, 28x16cm, ratan	1,000 x 11,61000 =	11,61000		Subtotal:				11,61000	11,61000	<table style="width: 100%; border-collapse: collapse;"> <tr> <td style="width: 40%;"></td> <td style="width: 10%; text-align: right;">COST DIRECTE</td> <td style="width: 10%;"></td> <td style="width: 10%; text-align: right;">11,61000</td> <td style="width: 10%;"></td> </tr> <tr> <td></td> <td style="text-align: right;">GASTOS INDIRECTOS</td> <td style="text-align: right;">0,00 %</td> <td style="text-align: right;">0,00000</td> <td></td> </tr> <tr> <td colspan="3"><b>COST EXECUCIÓ MATERIAL</b></td> <td style="text-align: right;"><b>11,61000</b></td> <td></td> </tr> </table>						COST DIRECTE		11,61000			GASTOS INDIRECTOS	0,00 %	0,00000		<b>COST EXECUCIÓ MATERIAL</b>			<b>11,61000</b>		<b>P-32</b>	<b>PQ78PA28</b>	u	Safata de servei antilliscament, 46x36cm	<b>Rend.: 1,000      35,08      €</b>	<table style="width: 100%; border-collapse: collapse;"> <tr> <td style="width: 10%;"></td> <td style="width: 10%; text-align: right;">Unitats</td> <td style="width: 10%;"></td> <td style="width: 10%; text-align: right;">Preu</td> <td style="width: 10%; text-align: right;">Parcial</td> <td style="width: 10%; text-align: right;">Import</td> </tr> <tr> <td style="padding-left: 20px;">Materials</td> <td></td> <td></td> <td></td> <td></td> <td></td> </tr> <tr> <td style="padding-left: 40px;">BA-PA28</td> <td>u</td> <td>Safata de servei antilliscament, 46x36cm</td> <td style="text-align: right;">1,000 x 35,08000 =</td> <td style="text-align: right;">35,08000</td> <td></td> </tr> <tr> <td colspan="4" style="text-align: right;">Subtotal:</td> <td style="text-align: right;">35,08000</td> <td style="text-align: right;">35,08000</td> </tr> <tr> <td colspan="5"> <table style="width: 100%; border-collapse: collapse;"> <tr> <td style="width: 40%;"></td> <td style="width: 10%; text-align: right;">COST DIRECTE</td> <td style="width: 10%;"></td> <td style="width: 10%; text-align: right;">35,08000</td> <td style="width: 10%;"></td> </tr> <tr> <td></td> <td style="text-align: right;">GASTOS INDIRECTOS</td> <td style="text-align: right;">0,00 %</td> <td style="text-align: right;">0,00000</td> <td></td> </tr> <tr> <td colspan="3"><b>COST EXECUCIÓ MATERIAL</b></td> <td style="text-align: right;"><b>35,08000</b></td> <td></td> </tr> </table> </td> </tr> <tr> <td><b>P-33</b></td> <td><b>PQ78PA29</b></td> <td>u</td> <td>Cubeta GN 1/1 40mm, inoxidable</td> <td style="text-align: right;"><b>Rend.: 1,000      20,97      €</b></td> </tr> <tr> <td colspan="5"> <table style="width: 100%; border-collapse: collapse;"> <tr> <td style="width: 10%;"></td> <td style="width: 10%; text-align: right;">Unitats</td> <td style="width: 10%;"></td> <td style="width: 10%; text-align: right;">Preu</td> <td style="width: 10%; text-align: right;">Parcial</td> <td style="width: 10%; text-align: right;">Import</td> </tr> <tr> <td style="padding-left: 20px;">Materials</td> <td></td> <td></td> <td></td> <td></td> <td></td> </tr> <tr> <td style="padding-left: 40px;">BA-PA29</td> <td>u</td> <td>Cubeta GN 1/1 40mm, inoxidable</td> <td style="text-align: right;">1,000 x 20,97000 =</td> <td style="text-align: right;">20,97000</td> <td></td> </tr> </table> </td> </tr> </table>						Unitats		Preu	Parcial	Import	Materials						BA-PA28	u	Safata de servei antilliscament, 46x36cm	1,000 x 35,08000 =	35,08000		Subtotal:				35,08000	35,08000	<table style="width: 100%; border-collapse: collapse;"> <tr> <td style="width: 40%;"></td> <td style="width: 10%; text-align: right;">COST DIRECTE</td> <td style="width: 10%;"></td> <td style="width: 10%; text-align: right;">35,08000</td> <td style="width: 10%;"></td> </tr> <tr> <td></td> <td style="text-align: right;">GASTOS INDIRECTOS</td> <td style="text-align: right;">0,00 %</td> <td style="text-align: right;">0,00000</td> <td></td> </tr> <tr> <td colspan="3"><b>COST EXECUCIÓ MATERIAL</b></td> <td style="text-align: right;"><b>35,08000</b></td> <td></td> </tr> </table>						COST DIRECTE		35,08000			GASTOS INDIRECTOS	0,00 %	0,00000		<b>COST EXECUCIÓ MATERIAL</b>			<b>35,08000</b>		<b>P-33</b>	<b>PQ78PA29</b>	u	Cubeta GN 1/1 40mm, inoxidable	<b>Rend.: 1,000      20,97      €</b>	<table style="width: 100%; border-collapse: collapse;"> <tr> <td style="width: 10%;"></td> <td style="width: 10%; text-align: right;">Unitats</td> <td style="width: 10%;"></td> <td style="width: 10%; text-align: right;">Preu</td> <td style="width: 10%; text-align: right;">Parcial</td> <td style="width: 10%; text-align: right;">Import</td> </tr> <tr> <td style="padding-left: 20px;">Materials</td> <td></td> <td></td> <td></td> <td></td> <td></td> </tr> <tr> <td style="padding-left: 40px;">BA-PA29</td> <td>u</td> <td>Cubeta GN 1/1 40mm, inoxidable</td> <td style="text-align: right;">1,000 x 20,97000 =</td> <td style="text-align: right;">20,97000</td> <td></td> </tr> </table>						Unitats		Preu	Parcial	Import	Materials						BA-PA29	u	Cubeta GN 1/1 40mm, inoxidable	1,000 x 20,97000 =	20,97000	
	Unitats		Preu	Parcial	Import																																																																																																																																																																																			
Materials																																																																																																																																																																																								
BA-PA26	u	Set de vinagres, inoxidable crom7 vidre	1,000 x 13,04000 =	13,04000																																																																																																																																																																																				
Subtotal:				13,04000	13,04000																																																																																																																																																																																			
<table style="width: 100%; border-collapse: collapse;"> <tr> <td style="width: 40%;"></td> <td style="width: 10%; text-align: right;">COST DIRECTE</td> <td style="width: 10%;"></td> <td style="width: 10%; text-align: right;">13,04000</td> <td style="width: 10%;"></td> </tr> <tr> <td></td> <td style="text-align: right;">GASTOS INDIRECTOS</td> <td style="text-align: right;">0,00 %</td> <td style="text-align: right;">0,00000</td> <td></td> </tr> <tr> <td colspan="3"><b>COST EXECUCIÓ MATERIAL</b></td> <td style="text-align: right;"><b>13,04000</b></td> <td></td> </tr> </table>						COST DIRECTE		13,04000			GASTOS INDIRECTOS	0,00 %	0,00000		<b>COST EXECUCIÓ MATERIAL</b>			<b>13,04000</b>																																																																																																																																																																						
	COST DIRECTE		13,04000																																																																																																																																																																																					
	GASTOS INDIRECTOS	0,00 %	0,00000																																																																																																																																																																																					
<b>COST EXECUCIÓ MATERIAL</b>			<b>13,04000</b>																																																																																																																																																																																					
<b>P-31</b>	<b>PQ78PA27</b>	u	Panera, 28x16cm, ratan	<b>Rend.: 1,000      11,61      €</b>																																																																																																																																																																																				
<table style="width: 100%; border-collapse: collapse;"> <tr> <td style="width: 10%;"></td> <td style="width: 10%; text-align: right;">Unitats</td> <td style="width: 10%;"></td> <td style="width: 10%; text-align: right;">Preu</td> <td style="width: 10%; text-align: right;">Parcial</td> <td style="width: 10%; text-align: right;">Import</td> </tr> <tr> <td style="padding-left: 20px;">Materials</td> <td></td> <td></td> <td></td> <td></td> <td></td> </tr> <tr> <td style="padding-left: 40px;">BA-PA27</td> <td>u</td> <td>Panera, 28x16cm, ratan</td> <td style="text-align: right;">1,000 x 11,61000 =</td> <td style="text-align: right;">11,61000</td> <td></td> </tr> <tr> <td colspan="4" style="text-align: right;">Subtotal:</td> <td style="text-align: right;">11,61000</td> <td style="text-align: right;">11,61000</td> </tr> <tr> <td colspan="5"> <table style="width: 100%; border-collapse: collapse;"> <tr> <td style="width: 40%;"></td> <td style="width: 10%; text-align: right;">COST DIRECTE</td> <td style="width: 10%;"></td> <td style="width: 10%; text-align: right;">11,61000</td> <td style="width: 10%;"></td> </tr> <tr> <td></td> <td style="text-align: right;">GASTOS INDIRECTOS</td> <td style="text-align: right;">0,00 %</td> <td style="text-align: right;">0,00000</td> <td></td> </tr> <tr> <td colspan="3"><b>COST EXECUCIÓ MATERIAL</b></td> <td style="text-align: right;"><b>11,61000</b></td> <td></td> </tr> </table> </td> </tr> <tr> <td><b>P-32</b></td> <td><b>PQ78PA28</b></td> <td>u</td> <td>Safata de servei antilliscament, 46x36cm</td> <td style="text-align: right;"><b>Rend.: 1,000      35,08      €</b></td> </tr> <tr> <td colspan="5"> <table style="width: 100%; border-collapse: collapse;"> <tr> <td style="width: 10%;"></td> <td style="width: 10%; text-align: right;">Unitats</td> <td style="width: 10%;"></td> <td style="width: 10%; text-align: right;">Preu</td> <td style="width: 10%; text-align: right;">Parcial</td> <td style="width: 10%; text-align: right;">Import</td> </tr> <tr> <td style="padding-left: 20px;">Materials</td> <td></td> <td></td> <td></td> <td></td> <td></td> </tr> <tr> <td style="padding-left: 40px;">BA-PA28</td> <td>u</td> <td>Safata de servei antilliscament, 46x36cm</td> <td style="text-align: right;">1,000 x 35,08000 =</td> <td style="text-align: right;">35,08000</td> <td></td> </tr> <tr> <td colspan="4" style="text-align: right;">Subtotal:</td> <td style="text-align: right;">35,08000</td> <td style="text-align: right;">35,08000</td> </tr> <tr> <td colspan="5"> <table style="width: 100%; border-collapse: collapse;"> <tr> <td style="width: 40%;"></td> <td style="width: 10%; text-align: right;">COST DIRECTE</td> <td style="width: 10%;"></td> <td style="width: 10%; text-align: right;">35,08000</td> <td style="width: 10%;"></td> </tr> <tr> <td></td> <td style="text-align: right;">GASTOS INDIRECTOS</td> <td style="text-align: right;">0,00 %</td> <td style="text-align: right;">0,00000</td> <td></td> </tr> <tr> <td colspan="3"><b>COST EXECUCIÓ MATERIAL</b></td> <td style="text-align: right;"><b>35,08000</b></td> <td></td> </tr> </table> </td> </tr> <tr> <td><b>P-33</b></td> <td><b>PQ78PA29</b></td> <td>u</td> <td>Cubeta GN 1/1 40mm, inoxidable</td> <td style="text-align: right;"><b>Rend.: 1,000      20,97      €</b></td> </tr> <tr> <td colspan="5"> <table style="width: 100%; border-collapse: collapse;"> <tr> <td style="width: 10%;"></td> <td style="width: 10%; text-align: right;">Unitats</td> <td style="width: 10%;"></td> <td style="width: 10%; text-align: right;">Preu</td> <td style="width: 10%; text-align: right;">Parcial</td> <td style="width: 10%; text-align: right;">Import</td> </tr> <tr> <td style="padding-left: 20px;">Materials</td> <td></td> <td></td> <td></td> <td></td> <td></td> </tr> <tr> <td style="padding-left: 40px;">BA-PA29</td> <td>u</td> <td>Cubeta GN 1/1 40mm, inoxidable</td> <td style="text-align: right;">1,000 x 20,97000 =</td> <td style="text-align: right;">20,97000</td> <td></td> </tr> </table> </td> </tr> </table></td></tr></table>						Unitats		Preu	Parcial	Import	Materials						BA-PA27	u	Panera, 28x16cm, ratan	1,000 x 11,61000 =	11,61000		Subtotal:				11,61000	11,61000	<table style="width: 100%; border-collapse: collapse;"> <tr> <td style="width: 40%;"></td> <td style="width: 10%; text-align: right;">COST DIRECTE</td> <td style="width: 10%;"></td> <td style="width: 10%; text-align: right;">11,61000</td> <td style="width: 10%;"></td> </tr> <tr> <td></td> <td style="text-align: right;">GASTOS INDIRECTOS</td> <td style="text-align: right;">0,00 %</td> <td style="text-align: right;">0,00000</td> <td></td> </tr> <tr> <td colspan="3"><b>COST EXECUCIÓ MATERIAL</b></td> <td style="text-align: right;"><b>11,61000</b></td> <td></td> </tr> </table>						COST DIRECTE		11,61000			GASTOS INDIRECTOS	0,00 %	0,00000		<b>COST EXECUCIÓ MATERIAL</b>			<b>11,61000</b>		<b>P-32</b>	<b>PQ78PA28</b>	u	Safata de servei antilliscament, 46x36cm	<b>Rend.: 1,000      35,08      €</b>	<table style="width: 100%; border-collapse: collapse;"> <tr> <td style="width: 10%;"></td> <td style="width: 10%; text-align: right;">Unitats</td> <td style="width: 10%;"></td> <td style="width: 10%; text-align: right;">Preu</td> <td style="width: 10%; text-align: right;">Parcial</td> <td style="width: 10%; text-align: right;">Import</td> </tr> <tr> <td style="padding-left: 20px;">Materials</td> <td></td> <td></td> <td></td> <td></td> <td></td> </tr> <tr> <td style="padding-left: 40px;">BA-PA28</td> <td>u</td> <td>Safata de servei antilliscament, 46x36cm</td> <td style="text-align: right;">1,000 x 35,08000 =</td> <td style="text-align: right;">35,08000</td> <td></td> </tr> <tr> <td colspan="4" style="text-align: right;">Subtotal:</td> <td style="text-align: right;">35,08000</td> <td style="text-align: right;">35,08000</td> </tr> <tr> <td colspan="5"> <table style="width: 100%; border-collapse: collapse;"> <tr> <td style="width: 40%;"></td> <td style="width: 10%; text-align: right;">COST DIRECTE</td> <td style="width: 10%;"></td> <td style="width: 10%; text-align: right;">35,08000</td> <td style="width: 10%;"></td> </tr> <tr> <td></td> <td style="text-align: right;">GASTOS INDIRECTOS</td> <td style="text-align: right;">0,00 %</td> <td style="text-align: right;">0,00000</td> <td></td> </tr> <tr> <td colspan="3"><b>COST EXECUCIÓ MATERIAL</b></td> <td style="text-align: right;"><b>35,08000</b></td> <td></td> </tr> </table> </td> </tr> <tr> <td><b>P-33</b></td> <td><b>PQ78PA29</b></td> <td>u</td> <td>Cubeta GN 1/1 40mm, inoxidable</td> <td style="text-align: right;"><b>Rend.: 1,000      20,97      €</b></td> </tr> <tr> <td colspan="5"> <table style="width: 100%; border-collapse: collapse;"> <tr> <td style="width: 10%;"></td> <td style="width: 10%; text-align: right;">Unitats</td> <td style="width: 10%;"></td> <td style="width: 10%; text-align: right;">Preu</td> <td style="width: 10%; text-align: right;">Parcial</td> <td style="width: 10%; text-align: right;">Import</td> </tr> <tr> <td style="padding-left: 20px;">Materials</td> <td></td> <td></td> <td></td> <td></td> <td></td> </tr> <tr> <td style="padding-left: 40px;">BA-PA29</td> <td>u</td> <td>Cubeta GN 1/1 40mm, inoxidable</td> <td style="text-align: right;">1,000 x 20,97000 =</td> <td style="text-align: right;">20,97000</td> <td></td> </tr> </table> </td> </tr> </table>						Unitats		Preu	Parcial	Import	Materials						BA-PA28	u	Safata de servei antilliscament, 46x36cm	1,000 x 35,08000 =	35,08000		Subtotal:				35,08000	35,08000	<table style="width: 100%; border-collapse: collapse;"> <tr> <td style="width: 40%;"></td> <td style="width: 10%; text-align: right;">COST DIRECTE</td> <td style="width: 10%;"></td> <td style="width: 10%; text-align: right;">35,08000</td> <td style="width: 10%;"></td> </tr> <tr> <td></td> <td style="text-align: right;">GASTOS INDIRECTOS</td> <td style="text-align: right;">0,00 %</td> <td style="text-align: right;">0,00000</td> <td></td> </tr> <tr> <td colspan="3"><b>COST EXECUCIÓ MATERIAL</b></td> <td style="text-align: right;"><b>35,08000</b></td> <td></td> </tr> </table>						COST DIRECTE		35,08000			GASTOS INDIRECTOS	0,00 %	0,00000		<b>COST EXECUCIÓ MATERIAL</b>			<b>35,08000</b>		<b>P-33</b>	<b>PQ78PA29</b>	u	Cubeta GN 1/1 40mm, inoxidable	<b>Rend.: 1,000      20,97      €</b>	<table style="width: 100%; border-collapse: collapse;"> <tr> <td style="width: 10%;"></td> <td style="width: 10%; text-align: right;">Unitats</td> <td style="width: 10%;"></td> <td style="width: 10%; text-align: right;">Preu</td> <td style="width: 10%; text-align: right;">Parcial</td> <td style="width: 10%; text-align: right;">Import</td> </tr> <tr> <td style="padding-left: 20px;">Materials</td> <td></td> <td></td> <td></td> <td></td> <td></td> </tr> <tr> <td style="padding-left: 40px;">BA-PA29</td> <td>u</td> <td>Cubeta GN 1/1 40mm, inoxidable</td> <td style="text-align: right;">1,000 x 20,97000 =</td> <td style="text-align: right;">20,97000</td> <td></td> </tr> </table>						Unitats		Preu	Parcial	Import	Materials						BA-PA29	u	Cubeta GN 1/1 40mm, inoxidable	1,000 x 20,97000 =	20,97000																																																							
	Unitats		Preu	Parcial	Import																																																																																																																																																																																			
Materials																																																																																																																																																																																								
BA-PA27	u	Panera, 28x16cm, ratan	1,000 x 11,61000 =	11,61000																																																																																																																																																																																				
Subtotal:				11,61000	11,61000																																																																																																																																																																																			
<table style="width: 100%; border-collapse: collapse;"> <tr> <td style="width: 40%;"></td> <td style="width: 10%; text-align: right;">COST DIRECTE</td> <td style="width: 10%;"></td> <td style="width: 10%; text-align: right;">11,61000</td> <td style="width: 10%;"></td> </tr> <tr> <td></td> <td style="text-align: right;">GASTOS INDIRECTOS</td> <td style="text-align: right;">0,00 %</td> <td style="text-align: right;">0,00000</td> <td></td> </tr> <tr> <td colspan="3"><b>COST EXECUCIÓ MATERIAL</b></td> <td style="text-align: right;"><b>11,61000</b></td> <td></td> </tr> </table>						COST DIRECTE		11,61000			GASTOS INDIRECTOS	0,00 %	0,00000		<b>COST EXECUCIÓ MATERIAL</b>			<b>11,61000</b>																																																																																																																																																																						
	COST DIRECTE		11,61000																																																																																																																																																																																					
	GASTOS INDIRECTOS	0,00 %	0,00000																																																																																																																																																																																					
<b>COST EXECUCIÓ MATERIAL</b>			<b>11,61000</b>																																																																																																																																																																																					
<b>P-32</b>	<b>PQ78PA28</b>	u	Safata de servei antilliscament, 46x36cm	<b>Rend.: 1,000      35,08      €</b>																																																																																																																																																																																				
<table style="width: 100%; border-collapse: collapse;"> <tr> <td style="width: 10%;"></td> <td style="width: 10%; text-align: right;">Unitats</td> <td style="width: 10%;"></td> <td style="width: 10%; text-align: right;">Preu</td> <td style="width: 10%; text-align: right;">Parcial</td> <td style="width: 10%; text-align: right;">Import</td> </tr> <tr> <td style="padding-left: 20px;">Materials</td> <td></td> <td></td> <td></td> <td></td> <td></td> </tr> <tr> <td style="padding-left: 40px;">BA-PA28</td> <td>u</td> <td>Safata de servei antilliscament, 46x36cm</td> <td style="text-align: right;">1,000 x 35,08000 =</td> <td style="text-align: right;">35,08000</td> <td></td> </tr> <tr> <td colspan="4" style="text-align: right;">Subtotal:</td> <td style="text-align: right;">35,08000</td> <td style="text-align: right;">35,08000</td> </tr> <tr> <td colspan="5"> <table style="width: 100%; border-collapse: collapse;"> <tr> <td style="width: 40%;"></td> <td style="width: 10%; text-align: right;">COST DIRECTE</td> <td style="width: 10%;"></td> <td style="width: 10%; text-align: right;">35,08000</td> <td style="width: 10%;"></td> </tr> <tr> <td></td> <td style="text-align: right;">GASTOS INDIRECTOS</td> <td style="text-align: right;">0,00 %</td> <td style="text-align: right;">0,00000</td> <td></td> </tr> <tr> <td colspan="3"><b>COST EXECUCIÓ MATERIAL</b></td> <td style="text-align: right;"><b>35,08000</b></td> <td></td> </tr> </table> </td> </tr> <tr> <td><b>P-33</b></td> <td><b>PQ78PA29</b></td> <td>u</td> <td>Cubeta GN 1/1 40mm, inoxidable</td> <td style="text-align: right;"><b>Rend.: 1,000      20,97      €</b></td> </tr> <tr> <td colspan="5"> <table style="width: 100%; border-collapse: collapse;"> <tr> <td style="width: 10%;"></td> <td style="width: 10%; text-align: right;">Unitats</td> <td style="width: 10%;"></td> <td style="width: 10%; text-align: right;">Preu</td> <td style="width: 10%; text-align: right;">Parcial</td> <td style="width: 10%; text-align: right;">Import</td> </tr> <tr> <td style="padding-left: 20px;">Materials</td> <td></td> <td></td> <td></td> <td></td> <td></td> </tr> <tr> <td style="padding-left: 40px;">BA-PA29</td> <td>u</td> <td>Cubeta GN 1/1 40mm, inoxidable</td> <td style="text-align: right;">1,000 x 20,97000 =</td> <td style="text-align: right;">20,97000</td> <td></td> </tr> </table> </td> </tr> </table>						Unitats		Preu	Parcial	Import	Materials						BA-PA28	u	Safata de servei antilliscament, 46x36cm	1,000 x 35,08000 =	35,08000		Subtotal:				35,08000	35,08000	<table style="width: 100%; border-collapse: collapse;"> <tr> <td style="width: 40%;"></td> <td style="width: 10%; text-align: right;">COST DIRECTE</td> <td style="width: 10%;"></td> <td style="width: 10%; text-align: right;">35,08000</td> <td style="width: 10%;"></td> </tr> <tr> <td></td> <td style="text-align: right;">GASTOS INDIRECTOS</td> <td style="text-align: right;">0,00 %</td> <td style="text-align: right;">0,00000</td> <td></td> </tr> <tr> <td colspan="3"><b>COST EXECUCIÓ MATERIAL</b></td> <td style="text-align: right;"><b>35,08000</b></td> <td></td> </tr> </table>						COST DIRECTE		35,08000			GASTOS INDIRECTOS	0,00 %	0,00000		<b>COST EXECUCIÓ MATERIAL</b>			<b>35,08000</b>		<b>P-33</b>	<b>PQ78PA29</b>	u	Cubeta GN 1/1 40mm, inoxidable	<b>Rend.: 1,000      20,97      €</b>	<table style="width: 100%; border-collapse: collapse;"> <tr> <td style="width: 10%;"></td> <td style="width: 10%; text-align: right;">Unitats</td> <td style="width: 10%;"></td> <td style="width: 10%; text-align: right;">Preu</td> <td style="width: 10%; text-align: right;">Parcial</td> <td style="width: 10%; text-align: right;">Import</td> </tr> <tr> <td style="padding-left: 20px;">Materials</td> <td></td> <td></td> <td></td> <td></td> <td></td> </tr> <tr> <td style="padding-left: 40px;">BA-PA29</td> <td>u</td> <td>Cubeta GN 1/1 40mm, inoxidable</td> <td style="text-align: right;">1,000 x 20,97000 =</td> <td style="text-align: right;">20,97000</td> <td></td> </tr> </table>						Unitats		Preu	Parcial	Import	Materials						BA-PA29	u	Cubeta GN 1/1 40mm, inoxidable	1,000 x 20,97000 =	20,97000																																																																																																													
	Unitats		Preu	Parcial	Import																																																																																																																																																																																			
Materials																																																																																																																																																																																								
BA-PA28	u	Safata de servei antilliscament, 46x36cm	1,000 x 35,08000 =	35,08000																																																																																																																																																																																				
Subtotal:				35,08000	35,08000																																																																																																																																																																																			
<table style="width: 100%; border-collapse: collapse;"> <tr> <td style="width: 40%;"></td> <td style="width: 10%; text-align: right;">COST DIRECTE</td> <td style="width: 10%;"></td> <td style="width: 10%; text-align: right;">35,08000</td> <td style="width: 10%;"></td> </tr> <tr> <td></td> <td style="text-align: right;">GASTOS INDIRECTOS</td> <td style="text-align: right;">0,00 %</td> <td style="text-align: right;">0,00000</td> <td></td> </tr> <tr> <td colspan="3"><b>COST EXECUCIÓ MATERIAL</b></td> <td style="text-align: right;"><b>35,08000</b></td> <td></td> </tr> </table>						COST DIRECTE		35,08000			GASTOS INDIRECTOS	0,00 %	0,00000		<b>COST EXECUCIÓ MATERIAL</b>			<b>35,08000</b>																																																																																																																																																																						
	COST DIRECTE		35,08000																																																																																																																																																																																					
	GASTOS INDIRECTOS	0,00 %	0,00000																																																																																																																																																																																					
<b>COST EXECUCIÓ MATERIAL</b>			<b>35,08000</b>																																																																																																																																																																																					
<b>P-33</b>	<b>PQ78PA29</b>	u	Cubeta GN 1/1 40mm, inoxidable	<b>Rend.: 1,000      20,97      €</b>																																																																																																																																																																																				
<table style="width: 100%; border-collapse: collapse;"> <tr> <td style="width: 10%;"></td> <td style="width: 10%; text-align: right;">Unitats</td> <td style="width: 10%;"></td> <td style="width: 10%; text-align: right;">Preu</td> <td style="width: 10%; text-align: right;">Parcial</td> <td style="width: 10%; text-align: right;">Import</td> </tr> <tr> <td style="padding-left: 20px;">Materials</td> <td></td> <td></td> <td></td> <td></td> <td></td> </tr> <tr> <td style="padding-left: 40px;">BA-PA29</td> <td>u</td> <td>Cubeta GN 1/1 40mm, inoxidable</td> <td style="text-align: right;">1,000 x 20,97000 =</td> <td style="text-align: right;">20,97000</td> <td></td> </tr> </table>						Unitats		Preu	Parcial	Import	Materials						BA-PA29	u	Cubeta GN 1/1 40mm, inoxidable	1,000 x 20,97000 =	20,97000																																																																																																																																																																			
	Unitats		Preu	Parcial	Import																																																																																																																																																																																			
Materials																																																																																																																																																																																								
BA-PA29	u	Cubeta GN 1/1 40mm, inoxidable	1,000 x 20,97000 =	20,97000																																																																																																																																																																																				

**JUSTIFICACIÓ DE PREUS**

Data: 30/04/25

Pàg.: 26

## PARTIDES D'OBRA

NÚM	CODI	UA	DESCRIPCIÓ	PREU																																																																																																																																																																																											
<table style="width: 100%; border-collapse: collapse;"> <tr> <td style="width: 40%;"></td> <td style="width: 10%; text-align: right;">Subtotal:</td> <td style="width: 10%;"></td> <td style="width: 10%; text-align: right;">20,97000</td> <td style="width: 10%; text-align: right;">20,97000</td> </tr> <tr> <td colspan="5"> <table style="width: 100%; border-collapse: collapse;"> <tr> <td style="width: 40%;"></td> <td style="width: 10%; text-align: right;">COST DIRECTE</td> <td style="width: 10%;"></td> <td style="width: 10%; text-align: right;">20,97000</td> <td style="width: 10%;"></td> </tr> <tr> <td></td> <td style="text-align: right;">GASTOS INDIRECTOS</td> <td style="text-align: right;">0,00 %</td> <td style="text-align: right;">0,00000</td> <td></td> </tr> <tr> <td colspan="3"><b>COST EXECUCIÓ MATERIAL</b></td> <td style="text-align: right;"><b>20,97000</b></td> <td></td> </tr> </table> </td> </tr> <tr> <td><b>P-34</b></td> <td><b>PQ78PA30</b></td> <td>u</td> <td>Cubeta GN 1/1 65mm, inoxidable</td> <td style="text-align: right;"><b>Rend.: 1,000      21,97      €</b></td> </tr> <tr> <td colspan="5"> <table style="width: 100%; border-collapse: collapse;"> <tr> <td style="width: 10%;"></td> <td style="width: 10%; text-align: right;">Unitats</td> <td style="width: 10%;"></td> <td style="width: 10%; text-align: right;">Preu</td> <td style="width: 10%; text-align: right;">Parcial</td> <td style="width: 10%; text-align: right;">Import</td> </tr> <tr> <td style="padding-left: 20px;">Materials</td> <td></td> <td></td> <td></td> <td></td> <td></td> </tr> <tr> <td style="padding-left: 40px;">BA-PA30</td> <td>u</td> <td>Cubeta GN 1/1 65mm, inoxidable</td> <td style="text-align: right;">1,000 x 21,97000 =</td> <td style="text-align: right;">21,97000</td> <td></td> </tr> <tr> <td colspan="4" style="text-align: right;">Subtotal:</td> <td style="text-align: right;">21,97000</td> <td style="text-align: right;">21,97000</td> </tr> <tr> <td colspan="5"> <table style="width: 100%; border-collapse: collapse;"> <tr> <td style="width: 40%;"></td> <td style="width: 10%; text-align: right;">COST DIRECTE</td> <td style="width: 10%;"></td> <td style="width: 10%; text-align: right;">21,97000</td> <td style="width: 10%;"></td> </tr> <tr> <td></td> <td style="text-align: right;">GASTOS INDIRECTOS</td> <td style="text-align: right;">0,00 %</td> <td style="text-align: right;">0,00000</td> <td></td> </tr> <tr> <td colspan="3"><b>COST EXECUCIÓ MATERIAL</b></td> <td style="text-align: right;"><b>21,97000</b></td> <td></td> </tr> </table> </td> </tr> <tr> <td><b>P-35</b></td> <td><b>PQ78PA31</b></td> <td>u</td> <td>Cubeta GN 1/1 100mm, inoxidable</td> <td style="text-align: right;"><b>Rend.: 1,000      25,63      €</b></td> </tr> <tr> <td colspan="5"> <table style="width: 100%; border-collapse: collapse;"> <tr> <td style="width: 10%;"></td> <td style="width: 10%; text-align: right;">Unitats</td> <td style="width: 10%;"></td> <td style="width: 10%; text-align: right;">Preu</td> <td style="width: 10%; text-align: right;">Parcial</td> <td style="width: 10%; text-align: right;">Import</td> </tr> <tr> <td style="padding-left: 20px;">Materials</td> <td></td> <td></td> <td></td> <td></td> <td></td> </tr> <tr> <td style="padding-left: 40px;">BA-PA31</td> <td>u</td> <td>Cubeta GN 1/1 100mm, inoxidable</td> <td style="text-align: right;">1,000 x 25,63000 =</td> <td style="text-align: right;">25,63000</td> <td></td> </tr> <tr> <td colspan="4" style="text-align: right;">Subtotal:</td> <td style="text-align: right;">25,63000</td> <td style="text-align: right;">25,63000</td> </tr> <tr> <td colspan="5"> <table style="width: 100%; border-collapse: collapse;"> <tr> <td style="width: 40%;"></td> <td style="width: 10%; text-align: right;">COST DIRECTE</td> <td style="width: 10%;"></td> <td style="width: 10%; text-align: right;">25,63000</td> <td style="width: 10%;"></td> </tr> <tr> <td></td> <td style="text-align: right;">GASTOS INDIRECTOS</td> <td style="text-align: right;">0,00 %</td> <td style="text-align: right;">0,00000</td> <td></td> </tr> <tr> <td colspan="3"><b>COST EXECUCIÓ MATERIAL</b></td> <td style="text-align: right;"><b>25,63000</b></td> <td></td> </tr> </table> </td> </tr> <tr> <td><b>P-36</b></td> <td><b>PQ78PA32</b></td> <td>u</td> <td>Cubeta GN 1/1 150mm, inoxidable</td> <td style="text-align: right;"><b>Rend.: 1,000      41,60      €</b></td> </tr> <tr> <td colspan="5"> <table style="width: 100%; border-collapse: collapse;"> <tr> <td style="width: 10%;"></td> <td style="width: 10%; text-align: right;">Unitats</td> <td style="width: 10%;"></td> <td style="width: 10%; text-align: right;">Preu</td> <td style="width: 10%; text-align: right;">Parcial</td> <td style="width: 10%; text-align: right;">Import</td> </tr> <tr> <td style="padding-left: 20px;">Materials</td> <td></td> <td></td> <td></td> <td></td> <td></td> </tr> <tr> <td style="padding-left: 40px;">BA-PA32</td> <td>u</td> <td>Cubeta GN 1/1 150mm, inoxidable</td> <td style="text-align: right;">1,000 x 41,60000 =</td> <td style="text-align: right;">41,60000</td> <td></td> </tr> <tr> <td colspan="4" style="text-align: right;">Subtotal:</td> <td style="text-align: right;">41,60000</td> <td style="text-align: right;">41,60000</td> </tr> <tr> <td colspan="5"> <table style="width: 100%; border-collapse: collapse;"> <tr> <td style="width: 40%;"></td> <td style="width: 10%; text-align: right;">COST DIRECTE</td> <td style="width: 10%;"></td> <td style="width: 10%; text-align: right;">41,60000</td> <td style="width: 10%;"></td> </tr> <tr> <td></td> <td style="text-align: right;">GASTOS INDIRECTOS</td> <td style="text-align: right;">0,00 %</td> <td style="text-align: right;">0,00000</td> <td></td> </tr> <tr> <td colspan="3"><b>COST EXECUCIÓ MATERIAL</b></td> <td style="text-align: right;"><b>41,60000</b></td> <td></td> </tr> </table> </td> </tr> </table></td></tr></table></td></tr></table></td></tr></table>						Subtotal:		20,97000	20,97000	<table style="width: 100%; border-collapse: collapse;"> <tr> <td style="width: 40%;"></td> <td style="width: 10%; text-align: right;">COST DIRECTE</td> <td style="width: 10%;"></td> <td style="width: 10%; text-align: right;">20,97000</td> <td style="width: 10%;"></td> </tr> <tr> <td></td> <td style="text-align: right;">GASTOS INDIRECTOS</td> <td style="text-align: right;">0,00 %</td> <td style="text-align: right;">0,00000</td> <td></td> </tr> <tr> <td colspan="3"><b>COST EXECUCIÓ MATERIAL</b></td> <td style="text-align: right;"><b>20,97000</b></td> <td></td> </tr> </table>						COST DIRECTE		20,97000			GASTOS INDIRECTOS	0,00 %	0,00000		<b>COST EXECUCIÓ MATERIAL</b>			<b>20,97000</b>		<b>P-34</b>	<b>PQ78PA30</b>	u	Cubeta GN 1/1 65mm, inoxidable	<b>Rend.: 1,000      21,97      €</b>	<table style="width: 100%; border-collapse: collapse;"> <tr> <td style="width: 10%;"></td> <td style="width: 10%; text-align: right;">Unitats</td> <td style="width: 10%;"></td> <td style="width: 10%; text-align: right;">Preu</td> <td style="width: 10%; text-align: right;">Parcial</td> <td style="width: 10%; text-align: right;">Import</td> </tr> <tr> <td style="padding-left: 20px;">Materials</td> <td></td> <td></td> <td></td> <td></td> <td></td> </tr> <tr> <td style="padding-left: 40px;">BA-PA30</td> <td>u</td> <td>Cubeta GN 1/1 65mm, inoxidable</td> <td style="text-align: right;">1,000 x 21,97000 =</td> <td style="text-align: right;">21,97000</td> <td></td> </tr> <tr> <td colspan="4" style="text-align: right;">Subtotal:</td> <td style="text-align: right;">21,97000</td> <td style="text-align: right;">21,97000</td> </tr> <tr> <td colspan="5"> <table style="width: 100%; border-collapse: collapse;"> <tr> <td style="width: 40%;"></td> <td style="width: 10%; text-align: right;">COST DIRECTE</td> <td style="width: 10%;"></td> <td style="width: 10%; text-align: right;">21,97000</td> <td style="width: 10%;"></td> </tr> <tr> <td></td> <td style="text-align: right;">GASTOS INDIRECTOS</td> <td style="text-align: right;">0,00 %</td> <td style="text-align: right;">0,00000</td> <td></td> </tr> <tr> <td colspan="3"><b>COST EXECUCIÓ MATERIAL</b></td> <td style="text-align: right;"><b>21,97000</b></td> <td></td> </tr> </table> </td> </tr> <tr> <td><b>P-35</b></td> <td><b>PQ78PA31</b></td> <td>u</td> <td>Cubeta GN 1/1 100mm, inoxidable</td> <td style="text-align: right;"><b>Rend.: 1,000      25,63      €</b></td> </tr> <tr> <td colspan="5"> <table style="width: 100%; border-collapse: collapse;"> <tr> <td style="width: 10%;"></td> <td style="width: 10%; text-align: right;">Unitats</td> <td style="width: 10%;"></td> <td style="width: 10%; text-align: right;">Preu</td> <td style="width: 10%; text-align: right;">Parcial</td> <td style="width: 10%; text-align: right;">Import</td> </tr> <tr> <td style="padding-left: 20px;">Materials</td> <td></td> <td></td> <td></td> <td></td> <td></td> </tr> <tr> <td style="padding-left: 40px;">BA-PA31</td> <td>u</td> <td>Cubeta GN 1/1 100mm, inoxidable</td> <td style="text-align: right;">1,000 x 25,63000 =</td> <td style="text-align: right;">25,63000</td> <td></td> </tr> <tr> <td colspan="4" style="text-align: right;">Subtotal:</td> <td style="text-align: right;">25,63000</td> <td style="text-align: right;">25,63000</td> </tr> <tr> <td colspan="5"> <table style="width: 100%; border-collapse: collapse;"> <tr> <td style="width: 40%;"></td> <td style="width: 10%; text-align: right;">COST DIRECTE</td> <td style="width: 10%;"></td> <td style="width: 10%; text-align: right;">25,63000</td> <td style="width: 10%;"></td> </tr> <tr> <td></td> <td style="text-align: right;">GASTOS INDIRECTOS</td> <td style="text-align: right;">0,00 %</td> <td style="text-align: right;">0,00000</td> <td></td> </tr> <tr> <td colspan="3"><b>COST EXECUCIÓ MATERIAL</b></td> <td style="text-align: right;"><b>25,63000</b></td> <td></td> </tr> </table> </td> </tr> <tr> <td><b>P-36</b></td> <td><b>PQ78PA32</b></td> <td>u</td> <td>Cubeta GN 1/1 150mm, inoxidable</td> <td style="text-align: right;"><b>Rend.: 1,000      41,60      €</b></td> </tr> <tr> <td colspan="5"> <table style="width: 100%; border-collapse: collapse;"> <tr> <td style="width: 10%;"></td> <td style="width: 10%; text-align: right;">Unitats</td> <td style="width: 10%;"></td> <td style="width: 10%; text-align: right;">Preu</td> <td style="width: 10%; text-align: right;">Parcial</td> <td style="width: 10%; text-align: right;">Import</td> </tr> <tr> <td style="padding-left: 20px;">Materials</td> <td></td> <td></td> <td></td> <td></td> <td></td> </tr> <tr> <td style="padding-left: 40px;">BA-PA32</td> <td>u</td> <td>Cubeta GN 1/1 150mm, inoxidable</td> <td style="text-align: right;">1,000 x 41,60000 =</td> <td style="text-align: right;">41,60000</td> <td></td> </tr> <tr> <td colspan="4" style="text-align: right;">Subtotal:</td> <td style="text-align: right;">41,60000</td> <td style="text-align: right;">41,60000</td> </tr> <tr> <td colspan="5"> <table style="width: 100%; border-collapse: collapse;"> <tr> <td style="width: 40%;"></td> <td style="width: 10%; text-align: right;">COST DIRECTE</td> <td style="width: 10%;"></td> <td style="width: 10%; text-align: right;">41,60000</td> <td style="width: 10%;"></td> </tr> <tr> <td></td> <td style="text-align: right;">GASTOS INDIRECTOS</td> <td style="text-align: right;">0,00 %</td> <td style="text-align: right;">0,00000</td> <td></td> </tr> <tr> <td colspan="3"><b>COST EXECUCIÓ MATERIAL</b></td> <td style="text-align: right;"><b>41,60000</b></td> <td></td> </tr> </table> </td> </tr> </table></td></tr></table></td></tr></table>						Unitats		Preu	Parcial	Import	Materials						BA-PA30	u	Cubeta GN 1/1 65mm, inoxidable	1,000 x 21,97000 =	21,97000		Subtotal:				21,97000	21,97000	<table style="width: 100%; border-collapse: collapse;"> <tr> <td style="width: 40%;"></td> <td style="width: 10%; text-align: right;">COST DIRECTE</td> <td style="width: 10%;"></td> <td style="width: 10%; text-align: right;">21,97000</td> <td style="width: 10%;"></td> </tr> <tr> <td></td> <td style="text-align: right;">GASTOS INDIRECTOS</td> <td style="text-align: right;">0,00 %</td> <td style="text-align: right;">0,00000</td> <td></td> </tr> <tr> <td colspan="3"><b>COST EXECUCIÓ MATERIAL</b></td> <td style="text-align: right;"><b>21,97000</b></td> <td></td> </tr> </table>						COST DIRECTE		21,97000			GASTOS INDIRECTOS	0,00 %	0,00000		<b>COST EXECUCIÓ MATERIAL</b>			<b>21,97000</b>		<b>P-35</b>	<b>PQ78PA31</b>	u	Cubeta GN 1/1 100mm, inoxidable	<b>Rend.: 1,000      25,63      €</b>	<table style="width: 100%; border-collapse: collapse;"> <tr> <td style="width: 10%;"></td> <td style="width: 10%; text-align: right;">Unitats</td> <td style="width: 10%;"></td> <td style="width: 10%; text-align: right;">Preu</td> <td style="width: 10%; text-align: right;">Parcial</td> <td style="width: 10%; text-align: right;">Import</td> </tr> <tr> <td style="padding-left: 20px;">Materials</td> <td></td> <td></td> <td></td> <td></td> <td></td> </tr> <tr> <td style="padding-left: 40px;">BA-PA31</td> <td>u</td> <td>Cubeta GN 1/1 100mm, inoxidable</td> <td style="text-align: right;">1,000 x 25,63000 =</td> <td style="text-align: right;">25,63000</td> <td></td> </tr> <tr> <td colspan="4" style="text-align: right;">Subtotal:</td> <td style="text-align: right;">25,63000</td> <td style="text-align: right;">25,63000</td> </tr> <tr> <td colspan="5"> <table style="width: 100%; border-collapse: collapse;"> <tr> <td style="width: 40%;"></td> <td style="width: 10%; text-align: right;">COST DIRECTE</td> <td style="width: 10%;"></td> <td style="width: 10%; text-align: right;">25,63000</td> <td style="width: 10%;"></td> </tr> <tr> <td></td> <td style="text-align: right;">GASTOS INDIRECTOS</td> <td style="text-align: right;">0,00 %</td> <td style="text-align: right;">0,00000</td> <td></td> </tr> <tr> <td colspan="3"><b>COST EXECUCIÓ MATERIAL</b></td> <td style="text-align: right;"><b>25,63000</b></td> <td></td> </tr> </table> </td> </tr> <tr> <td><b>P-36</b></td> <td><b>PQ78PA32</b></td> <td>u</td> <td>Cubeta GN 1/1 150mm, inoxidable</td> <td style="text-align: right;"><b>Rend.: 1,000      41,60      €</b></td> </tr> <tr> <td colspan="5"> <table style="width: 100%; border-collapse: collapse;"> <tr> <td style="width: 10%;"></td> <td style="width: 10%; text-align: right;">Unitats</td> <td style="width: 10%;"></td> <td style="width: 10%; text-align: right;">Preu</td> <td style="width: 10%; text-align: right;">Parcial</td> <td style="width: 10%; text-align: right;">Import</td> </tr> <tr> <td style="padding-left: 20px;">Materials</td> <td></td> <td></td> <td></td> <td></td> <td></td> </tr> <tr> <td style="padding-left: 40px;">BA-PA32</td> <td>u</td> <td>Cubeta GN 1/1 150mm, inoxidable</td> <td style="text-align: right;">1,000 x 41,60000 =</td> <td style="text-align: right;">41,60000</td> <td></td> </tr> <tr> <td colspan="4" style="text-align: right;">Subtotal:</td> <td style="text-align: right;">41,60000</td> <td style="text-align: right;">41,60000</td> </tr> <tr> <td colspan="5"> <table style="width: 100%; border-collapse: collapse;"> <tr> <td style="width: 40%;"></td> <td style="width: 10%; text-align: right;">COST DIRECTE</td> <td style="width: 10%;"></td> <td style="width: 10%; text-align: right;">41,60000</td> <td style="width: 10%;"></td> </tr> <tr> <td></td> <td style="text-align: right;">GASTOS INDIRECTOS</td> <td style="text-align: right;">0,00 %</td> <td style="text-align: right;">0,00000</td> <td></td> </tr> <tr> <td colspan="3"><b>COST EXECUCIÓ MATERIAL</b></td> <td style="text-align: right;"><b>41,60000</b></td> <td></td> </tr> </table> </td> </tr> </table></td></tr></table>						Unitats		Preu	Parcial	Import	Materials						BA-PA31	u	Cubeta GN 1/1 100mm, inoxidable	1,000 x 25,63000 =	25,63000		Subtotal:				25,63000	25,63000	<table style="width: 100%; border-collapse: collapse;"> <tr> <td style="width: 40%;"></td> <td style="width: 10%; text-align: right;">COST DIRECTE</td> <td style="width: 10%;"></td> <td style="width: 10%; text-align: right;">25,63000</td> <td style="width: 10%;"></td> </tr> <tr> <td></td> <td style="text-align: right;">GASTOS INDIRECTOS</td> <td style="text-align: right;">0,00 %</td> <td style="text-align: right;">0,00000</td> <td></td> </tr> <tr> <td colspan="3"><b>COST EXECUCIÓ MATERIAL</b></td> <td style="text-align: right;"><b>25,63000</b></td> <td></td> </tr> </table>						COST DIRECTE		25,63000			GASTOS INDIRECTOS	0,00 %	0,00000		<b>COST EXECUCIÓ MATERIAL</b>			<b>25,63000</b>		<b>P-36</b>	<b>PQ78PA32</b>	u	Cubeta GN 1/1 150mm, inoxidable	<b>Rend.: 1,000      41,60      €</b>	<table style="width: 100%; border-collapse: collapse;"> <tr> <td style="width: 10%;"></td> <td style="width: 10%; text-align: right;">Unitats</td> <td style="width: 10%;"></td> <td style="width: 10%; text-align: right;">Preu</td> <td style="width: 10%; text-align: right;">Parcial</td> <td style="width: 10%; text-align: right;">Import</td> </tr> <tr> <td style="padding-left: 20px;">Materials</td> <td></td> <td></td> <td></td> <td></td> <td></td> </tr> <tr> <td style="padding-left: 40px;">BA-PA32</td> <td>u</td> <td>Cubeta GN 1/1 150mm, inoxidable</td> <td style="text-align: right;">1,000 x 41,60000 =</td> <td style="text-align: right;">41,60000</td> <td></td> </tr> <tr> <td colspan="4" style="text-align: right;">Subtotal:</td> <td style="text-align: right;">41,60000</td> <td style="text-align: right;">41,60000</td> </tr> <tr> <td colspan="5"> <table style="width: 100%; border-collapse: collapse;"> <tr> <td style="width: 40%;"></td> <td style="width: 10%; text-align: right;">COST DIRECTE</td> <td style="width: 10%;"></td> <td style="width: 10%; text-align: right;">41,60000</td> <td style="width: 10%;"></td> </tr> <tr> <td></td> <td style="text-align: right;">GASTOS INDIRECTOS</td> <td style="text-align: right;">0,00 %</td> <td style="text-align: right;">0,00000</td> <td></td> </tr> <tr> <td colspan="3"><b>COST EXECUCIÓ MATERIAL</b></td> <td style="text-align: right;"><b>41,60000</b></td> <td></td> </tr> </table> </td> </tr> </table>						Unitats		Preu	Parcial	Import	Materials						BA-PA32	u	Cubeta GN 1/1 150mm, inoxidable	1,000 x 41,60000 =	41,60000		Subtotal:				41,60000	41,60000	<table style="width: 100%; border-collapse: collapse;"> <tr> <td style="width: 40%;"></td> <td style="width: 10%; text-align: right;">COST DIRECTE</td> <td style="width: 10%;"></td> <td style="width: 10%; text-align: right;">41,60000</td> <td style="width: 10%;"></td> </tr> <tr> <td></td> <td style="text-align: right;">GASTOS INDIRECTOS</td> <td style="text-align: right;">0,00 %</td> <td style="text-align: right;">0,00000</td> <td></td> </tr> <tr> <td colspan="3"><b>COST EXECUCIÓ MATERIAL</b></td> <td style="text-align: right;"><b>41,60000</b></td> <td></td> </tr> </table>						COST DIRECTE		41,60000			GASTOS INDIRECTOS	0,00 %	0,00000		<b>COST EXECUCIÓ MATERIAL</b>			<b>41,60000</b>	
	Subtotal:		20,97000	20,97000																																																																																																																																																																																											
<table style="width: 100%; border-collapse: collapse;"> <tr> <td style="width: 40%;"></td> <td style="width: 10%; text-align: right;">COST DIRECTE</td> <td style="width: 10%;"></td> <td style="width: 10%; text-align: right;">20,97000</td> <td style="width: 10%;"></td> </tr> <tr> <td></td> <td style="text-align: right;">GASTOS INDIRECTOS</td> <td style="text-align: right;">0,00 %</td> <td style="text-align: right;">0,00000</td> <td></td> </tr> <tr> <td colspan="3"><b>COST EXECUCIÓ MATERIAL</b></td> <td style="text-align: right;"><b>20,97000</b></td> <td></td> </tr> </table>						COST DIRECTE		20,97000			GASTOS INDIRECTOS	0,00 %	0,00000		<b>COST EXECUCIÓ MATERIAL</b>			<b>20,97000</b>																																																																																																																																																																													
	COST DIRECTE		20,97000																																																																																																																																																																																												
	GASTOS INDIRECTOS	0,00 %	0,00000																																																																																																																																																																																												
<b>COST EXECUCIÓ MATERIAL</b>			<b>20,97000</b>																																																																																																																																																																																												
<b>P-34</b>	<b>PQ78PA30</b>	u	Cubeta GN 1/1 65mm, inoxidable	<b>Rend.: 1,000      21,97      €</b>																																																																																																																																																																																											
<table style="width: 100%; border-collapse: collapse;"> <tr> <td style="width: 10%;"></td> <td style="width: 10%; text-align: right;">Unitats</td> <td style="width: 10%;"></td> <td style="width: 10%; text-align: right;">Preu</td> <td style="width: 10%; text-align: right;">Parcial</td> <td style="width: 10%; text-align: right;">Import</td> </tr> <tr> <td style="padding-left: 20px;">Materials</td> <td></td> <td></td> <td></td> <td></td> <td></td> </tr> <tr> <td style="padding-left: 40px;">BA-PA30</td> <td>u</td> <td>Cubeta GN 1/1 65mm, inoxidable</td> <td style="text-align: right;">1,000 x 21,97000 =</td> <td style="text-align: right;">21,97000</td> <td></td> </tr> <tr> <td colspan="4" style="text-align: right;">Subtotal:</td> <td style="text-align: right;">21,97000</td> <td style="text-align: right;">21,97000</td> </tr> <tr> <td colspan="5"> <table style="width: 100%; border-collapse: collapse;"> <tr> <td style="width: 40%;"></td> <td style="width: 10%; text-align: right;">COST DIRECTE</td> <td style="width: 10%;"></td> <td style="width: 10%; text-align: right;">21,97000</td> <td style="width: 10%;"></td> </tr> <tr> <td></td> <td style="text-align: right;">GASTOS INDIRECTOS</td> <td style="text-align: right;">0,00 %</td> <td style="text-align: right;">0,00000</td> <td></td> </tr> <tr> <td colspan="3"><b>COST EXECUCIÓ MATERIAL</b></td> <td style="text-align: right;"><b>21,97000</b></td> <td></td> </tr> </table> </td> </tr> <tr> <td><b>P-35</b></td> <td><b>PQ78PA31</b></td> <td>u</td> <td>Cubeta GN 1/1 100mm, inoxidable</td> <td style="text-align: right;"><b>Rend.: 1,000      25,63      €</b></td> </tr> <tr> <td colspan="5"> <table style="width: 100%; border-collapse: collapse;"> <tr> <td style="width: 10%;"></td> <td style="width: 10%; text-align: right;">Unitats</td> <td style="width: 10%;"></td> <td style="width: 10%; text-align: right;">Preu</td> <td style="width: 10%; text-align: right;">Parcial</td> <td style="width: 10%; text-align: right;">Import</td> </tr> <tr> <td style="padding-left: 20px;">Materials</td> <td></td> <td></td> <td></td> <td></td> <td></td> </tr> <tr> <td style="padding-left: 40px;">BA-PA31</td> <td>u</td> <td>Cubeta GN 1/1 100mm, inoxidable</td> <td style="text-align: right;">1,000 x 25,63000 =</td> <td style="text-align: right;">25,63000</td> <td></td> </tr> <tr> <td colspan="4" style="text-align: right;">Subtotal:</td> <td style="text-align: right;">25,63000</td> <td style="text-align: right;">25,63000</td> </tr> <tr> <td colspan="5"> <table style="width: 100%; border-collapse: collapse;"> <tr> <td style="width: 40%;"></td> <td style="width: 10%; text-align: right;">COST DIRECTE</td> <td style="width: 10%;"></td> <td style="width: 10%; text-align: right;">25,63000</td> <td style="width: 10%;"></td> </tr> <tr> <td></td> <td style="text-align: right;">GASTOS INDIRECTOS</td> <td style="text-align: right;">0,00 %</td> <td style="text-align: right;">0,00000</td> <td></td> </tr> <tr> <td colspan="3"><b>COST EXECUCIÓ MATERIAL</b></td> <td style="text-align: right;"><b>25,63000</b></td> <td></td> </tr> </table> </td> </tr> <tr> <td><b>P-36</b></td> <td><b>PQ78PA32</b></td> <td>u</td> <td>Cubeta GN 1/1 150mm, inoxidable</td> <td style="text-align: right;"><b>Rend.: 1,000      41,60      €</b></td> </tr> <tr> <td colspan="5"> <table style="width: 100%; border-collapse: collapse;"> <tr> <td style="width: 10%;"></td> <td style="width: 10%; text-align: right;">Unitats</td> <td style="width: 10%;"></td> <td style="width: 10%; text-align: right;">Preu</td> <td style="width: 10%; text-align: right;">Parcial</td> <td style="width: 10%; text-align: right;">Import</td> </tr> <tr> <td style="padding-left: 20px;">Materials</td> <td></td> <td></td> <td></td> <td></td> <td></td> </tr> <tr> <td style="padding-left: 40px;">BA-PA32</td> <td>u</td> <td>Cubeta GN 1/1 150mm, inoxidable</td> <td style="text-align: right;">1,000 x 41,60000 =</td> <td style="text-align: right;">41,60000</td> <td></td> </tr> <tr> <td colspan="4" style="text-align: right;">Subtotal:</td> <td style="text-align: right;">41,60000</td> <td style="text-align: right;">41,60000</td> </tr> <tr> <td colspan="5"> <table style="width: 100%; border-collapse: collapse;"> <tr> <td style="width: 40%;"></td> <td style="width: 10%; text-align: right;">COST DIRECTE</td> <td style="width: 10%;"></td> <td style="width: 10%; text-align: right;">41,60000</td> <td style="width: 10%;"></td> </tr> <tr> <td></td> <td style="text-align: right;">GASTOS INDIRECTOS</td> <td style="text-align: right;">0,00 %</td> <td style="text-align: right;">0,00000</td> <td></td> </tr> <tr> <td colspan="3"><b>COST EXECUCIÓ MATERIAL</b></td> <td style="text-align: right;"><b>41,60000</b></td> <td></td> </tr> </table> </td> </tr> </table></td></tr></table></td></tr></table>						Unitats		Preu	Parcial	Import	Materials						BA-PA30	u	Cubeta GN 1/1 65mm, inoxidable	1,000 x 21,97000 =	21,97000		Subtotal:				21,97000	21,97000	<table style="width: 100%; border-collapse: collapse;"> <tr> <td style="width: 40%;"></td> <td style="width: 10%; text-align: right;">COST DIRECTE</td> <td style="width: 10%;"></td> <td style="width: 10%; text-align: right;">21,97000</td> <td style="width: 10%;"></td> </tr> <tr> <td></td> <td style="text-align: right;">GASTOS INDIRECTOS</td> <td style="text-align: right;">0,00 %</td> <td style="text-align: right;">0,00000</td> <td></td> </tr> <tr> <td colspan="3"><b>COST EXECUCIÓ MATERIAL</b></td> <td style="text-align: right;"><b>21,97000</b></td> <td></td> </tr> </table>						COST DIRECTE		21,97000			GASTOS INDIRECTOS	0,00 %	0,00000		<b>COST EXECUCIÓ MATERIAL</b>			<b>21,97000</b>		<b>P-35</b>	<b>PQ78PA31</b>	u	Cubeta GN 1/1 100mm, inoxidable	<b>Rend.: 1,000      25,63      €</b>	<table style="width: 100%; border-collapse: collapse;"> <tr> <td style="width: 10%;"></td> <td style="width: 10%; text-align: right;">Unitats</td> <td style="width: 10%;"></td> <td style="width: 10%; text-align: right;">Preu</td> <td style="width: 10%; text-align: right;">Parcial</td> <td style="width: 10%; text-align: right;">Import</td> </tr> <tr> <td style="padding-left: 20px;">Materials</td> <td></td> <td></td> <td></td> <td></td> <td></td> </tr> <tr> <td style="padding-left: 40px;">BA-PA31</td> <td>u</td> <td>Cubeta GN 1/1 100mm, inoxidable</td> <td style="text-align: right;">1,000 x 25,63000 =</td> <td style="text-align: right;">25,63000</td> <td></td> </tr> <tr> <td colspan="4" style="text-align: right;">Subtotal:</td> <td style="text-align: right;">25,63000</td> <td style="text-align: right;">25,63000</td> </tr> <tr> <td colspan="5"> <table style="width: 100%; border-collapse: collapse;"> <tr> <td style="width: 40%;"></td> <td style="width: 10%; text-align: right;">COST DIRECTE</td> <td style="width: 10%;"></td> <td style="width: 10%; text-align: right;">25,63000</td> <td style="width: 10%;"></td> </tr> <tr> <td></td> <td style="text-align: right;">GASTOS INDIRECTOS</td> <td style="text-align: right;">0,00 %</td> <td style="text-align: right;">0,00000</td> <td></td> </tr> <tr> <td colspan="3"><b>COST EXECUCIÓ MATERIAL</b></td> <td style="text-align: right;"><b>25,63000</b></td> <td></td> </tr> </table> </td> </tr> <tr> <td><b>P-36</b></td> <td><b>PQ78PA32</b></td> <td>u</td> <td>Cubeta GN 1/1 150mm, inoxidable</td> <td style="text-align: right;"><b>Rend.: 1,000      41,60      €</b></td> </tr> <tr> <td colspan="5"> <table style="width: 100%; border-collapse: collapse;"> <tr> <td style="width: 10%;"></td> <td style="width: 10%; text-align: right;">Unitats</td> <td style="width: 10%;"></td> <td style="width: 10%; text-align: right;">Preu</td> <td style="width: 10%; text-align: right;">Parcial</td> <td style="width: 10%; text-align: right;">Import</td> </tr> <tr> <td style="padding-left: 20px;">Materials</td> <td></td> <td></td> <td></td> <td></td> <td></td> </tr> <tr> <td style="padding-left: 40px;">BA-PA32</td> <td>u</td> <td>Cubeta GN 1/1 150mm, inoxidable</td> <td style="text-align: right;">1,000 x 41,60000 =</td> <td style="text-align: right;">41,60000</td> <td></td> </tr> <tr> <td colspan="4" style="text-align: right;">Subtotal:</td> <td style="text-align: right;">41,60000</td> <td style="text-align: right;">41,60000</td> </tr> <tr> <td colspan="5"> <table style="width: 100%; border-collapse: collapse;"> <tr> <td style="width: 40%;"></td> <td style="width: 10%; text-align: right;">COST DIRECTE</td> <td style="width: 10%;"></td> <td style="width: 10%; text-align: right;">41,60000</td> <td style="width: 10%;"></td> </tr> <tr> <td></td> <td style="text-align: right;">GASTOS INDIRECTOS</td> <td style="text-align: right;">0,00 %</td> <td style="text-align: right;">0,00000</td> <td></td> </tr> <tr> <td colspan="3"><b>COST EXECUCIÓ MATERIAL</b></td> <td style="text-align: right;"><b>41,60000</b></td> <td></td> </tr> </table> </td> </tr> </table></td></tr></table>						Unitats		Preu	Parcial	Import	Materials						BA-PA31	u	Cubeta GN 1/1 100mm, inoxidable	1,000 x 25,63000 =	25,63000		Subtotal:				25,63000	25,63000	<table style="width: 100%; border-collapse: collapse;"> <tr> <td style="width: 40%;"></td> <td style="width: 10%; text-align: right;">COST DIRECTE</td> <td style="width: 10%;"></td> <td style="width: 10%; text-align: right;">25,63000</td> <td style="width: 10%;"></td> </tr> <tr> <td></td> <td style="text-align: right;">GASTOS INDIRECTOS</td> <td style="text-align: right;">0,00 %</td> <td style="text-align: right;">0,00000</td> <td></td> </tr> <tr> <td colspan="3"><b>COST EXECUCIÓ MATERIAL</b></td> <td style="text-align: right;"><b>25,63000</b></td> <td></td> </tr> </table>						COST DIRECTE		25,63000			GASTOS INDIRECTOS	0,00 %	0,00000		<b>COST EXECUCIÓ MATERIAL</b>			<b>25,63000</b>		<b>P-36</b>	<b>PQ78PA32</b>	u	Cubeta GN 1/1 150mm, inoxidable	<b>Rend.: 1,000      41,60      €</b>	<table style="width: 100%; border-collapse: collapse;"> <tr> <td style="width: 10%;"></td> <td style="width: 10%; text-align: right;">Unitats</td> <td style="width: 10%;"></td> <td style="width: 10%; text-align: right;">Preu</td> <td style="width: 10%; text-align: right;">Parcial</td> <td style="width: 10%; text-align: right;">Import</td> </tr> <tr> <td style="padding-left: 20px;">Materials</td> <td></td> <td></td> <td></td> <td></td> <td></td> </tr> <tr> <td style="padding-left: 40px;">BA-PA32</td> <td>u</td> <td>Cubeta GN 1/1 150mm, inoxidable</td> <td style="text-align: right;">1,000 x 41,60000 =</td> <td style="text-align: right;">41,60000</td> <td></td> </tr> <tr> <td colspan="4" style="text-align: right;">Subtotal:</td> <td style="text-align: right;">41,60000</td> <td style="text-align: right;">41,60000</td> </tr> <tr> <td colspan="5"> <table style="width: 100%; border-collapse: collapse;"> <tr> <td style="width: 40%;"></td> <td style="width: 10%; text-align: right;">COST DIRECTE</td> <td style="width: 10%;"></td> <td style="width: 10%; text-align: right;">41,60000</td> <td style="width: 10%;"></td> </tr> <tr> <td></td> <td style="text-align: right;">GASTOS INDIRECTOS</td> <td style="text-align: right;">0,00 %</td> <td style="text-align: right;">0,00000</td> <td></td> </tr> <tr> <td colspan="3"><b>COST EXECUCIÓ MATERIAL</b></td> <td style="text-align: right;"><b>41,60000</b></td> <td></td> </tr> </table> </td> </tr> </table>						Unitats		Preu	Parcial	Import	Materials						BA-PA32	u	Cubeta GN 1/1 150mm, inoxidable	1,000 x 41,60000 =	41,60000		Subtotal:				41,60000	41,60000	<table style="width: 100%; border-collapse: collapse;"> <tr> <td style="width: 40%;"></td> <td style="width: 10%; text-align: right;">COST DIRECTE</td> <td style="width: 10%;"></td> <td style="width: 10%; text-align: right;">41,60000</td> <td style="width: 10%;"></td> </tr> <tr> <td></td> <td style="text-align: right;">GASTOS INDIRECTOS</td> <td style="text-align: right;">0,00 %</td> <td style="text-align: right;">0,00000</td> <td></td> </tr> <tr> <td colspan="3"><b>COST EXECUCIÓ MATERIAL</b></td> <td style="text-align: right;"><b>41,60000</b></td> <td></td> </tr> </table>						COST DIRECTE		41,60000			GASTOS INDIRECTOS	0,00 %	0,00000		<b>COST EXECUCIÓ MATERIAL</b>			<b>41,60000</b>																																				
	Unitats		Preu	Parcial	Import																																																																																																																																																																																										
Materials																																																																																																																																																																																															
BA-PA30	u	Cubeta GN 1/1 65mm, inoxidable	1,000 x 21,97000 =	21,97000																																																																																																																																																																																											
Subtotal:				21,97000	21,97000																																																																																																																																																																																										
<table style="width: 100%; border-collapse: collapse;"> <tr> <td style="width: 40%;"></td> <td style="width: 10%; text-align: right;">COST DIRECTE</td> <td style="width: 10%;"></td> <td style="width: 10%; text-align: right;">21,97000</td> <td style="width: 10%;"></td> </tr> <tr> <td></td> <td style="text-align: right;">GASTOS INDIRECTOS</td> <td style="text-align: right;">0,00 %</td> <td style="text-align: right;">0,00000</td> <td></td> </tr> <tr> <td colspan="3"><b>COST EXECUCIÓ MATERIAL</b></td> <td style="text-align: right;"><b>21,97000</b></td> <td></td> </tr> </table>						COST DIRECTE		21,97000			GASTOS INDIRECTOS	0,00 %	0,00000		<b>COST EXECUCIÓ MATERIAL</b>			<b>21,97000</b>																																																																																																																																																																													
	COST DIRECTE		21,97000																																																																																																																																																																																												
	GASTOS INDIRECTOS	0,00 %	0,00000																																																																																																																																																																																												
<b>COST EXECUCIÓ MATERIAL</b>			<b>21,97000</b>																																																																																																																																																																																												
<b>P-35</b>	<b>PQ78PA31</b>	u	Cubeta GN 1/1 100mm, inoxidable	<b>Rend.: 1,000      25,63      €</b>																																																																																																																																																																																											
<table style="width: 100%; border-collapse: collapse;"> <tr> <td style="width: 10%;"></td> <td style="width: 10%; text-align: right;">Unitats</td> <td style="width: 10%;"></td> <td style="width: 10%; text-align: right;">Preu</td> <td style="width: 10%; text-align: right;">Parcial</td> <td style="width: 10%; text-align: right;">Import</td> </tr> <tr> <td style="padding-left: 20px;">Materials</td> <td></td> <td></td> <td></td> <td></td> <td></td> </tr> <tr> <td style="padding-left: 40px;">BA-PA31</td> <td>u</td> <td>Cubeta GN 1/1 100mm, inoxidable</td> <td style="text-align: right;">1,000 x 25,63000 =</td> <td style="text-align: right;">25,63000</td> <td></td> </tr> <tr> <td colspan="4" style="text-align: right;">Subtotal:</td> <td style="text-align: right;">25,63000</td> <td style="text-align: right;">25,63000</td> </tr> <tr> <td colspan="5"> <table style="width: 100%; border-collapse: collapse;"> <tr> <td style="width: 40%;"></td> <td style="width: 10%; text-align: right;">COST DIRECTE</td> <td style="width: 10%;"></td> <td style="width: 10%; text-align: right;">25,63000</td> <td style="width: 10%;"></td> </tr> <tr> <td></td> <td style="text-align: right;">GASTOS INDIRECTOS</td> <td style="text-align: right;">0,00 %</td> <td style="text-align: right;">0,00000</td> <td></td> </tr> <tr> <td colspan="3"><b>COST EXECUCIÓ MATERIAL</b></td> <td style="text-align: right;"><b>25,63000</b></td> <td></td> </tr> </table> </td> </tr> <tr> <td><b>P-36</b></td> <td><b>PQ78PA32</b></td> <td>u</td> <td>Cubeta GN 1/1 150mm, inoxidable</td> <td style="text-align: right;"><b>Rend.: 1,000      41,60      €</b></td> </tr> <tr> <td colspan="5"> <table style="width: 100%; border-collapse: collapse;"> <tr> <td style="width: 10%;"></td> <td style="width: 10%; text-align: right;">Unitats</td> <td style="width: 10%;"></td> <td style="width: 10%; text-align: right;">Preu</td> <td style="width: 10%; text-align: right;">Parcial</td> <td style="width: 10%; text-align: right;">Import</td> </tr> <tr> <td style="padding-left: 20px;">Materials</td> <td></td> <td></td> <td></td> <td></td> <td></td> </tr> <tr> <td style="padding-left: 40px;">BA-PA32</td> <td>u</td> <td>Cubeta GN 1/1 150mm, inoxidable</td> <td style="text-align: right;">1,000 x 41,60000 =</td> <td style="text-align: right;">41,60000</td> <td></td> </tr> <tr> <td colspan="4" style="text-align: right;">Subtotal:</td> <td style="text-align: right;">41,60000</td> <td style="text-align: right;">41,60000</td> </tr> <tr> <td colspan="5"> <table style="width: 100%; border-collapse: collapse;"> <tr> <td style="width: 40%;"></td> <td style="width: 10%; text-align: right;">COST DIRECTE</td> <td style="width: 10%;"></td> <td style="width: 10%; text-align: right;">41,60000</td> <td style="width: 10%;"></td> </tr> <tr> <td></td> <td style="text-align: right;">GASTOS INDIRECTOS</td> <td style="text-align: right;">0,00 %</td> <td style="text-align: right;">0,00000</td> <td></td> </tr> <tr> <td colspan="3"><b>COST EXECUCIÓ MATERIAL</b></td> <td style="text-align: right;"><b>41,60000</b></td> <td></td> </tr> </table> </td> </tr> </table></td></tr></table>						Unitats		Preu	Parcial	Import	Materials						BA-PA31	u	Cubeta GN 1/1 100mm, inoxidable	1,000 x 25,63000 =	25,63000		Subtotal:				25,63000	25,63000	<table style="width: 100%; border-collapse: collapse;"> <tr> <td style="width: 40%;"></td> <td style="width: 10%; text-align: right;">COST DIRECTE</td> <td style="width: 10%;"></td> <td style="width: 10%; text-align: right;">25,63000</td> <td style="width: 10%;"></td> </tr> <tr> <td></td> <td style="text-align: right;">GASTOS INDIRECTOS</td> <td style="text-align: right;">0,00 %</td> <td style="text-align: right;">0,00000</td> <td></td> </tr> <tr> <td colspan="3"><b>COST EXECUCIÓ MATERIAL</b></td> <td style="text-align: right;"><b>25,63000</b></td> <td></td> </tr> </table>						COST DIRECTE		25,63000			GASTOS INDIRECTOS	0,00 %	0,00000		<b>COST EXECUCIÓ MATERIAL</b>			<b>25,63000</b>		<b>P-36</b>	<b>PQ78PA32</b>	u	Cubeta GN 1/1 150mm, inoxidable	<b>Rend.: 1,000      41,60      €</b>	<table style="width: 100%; border-collapse: collapse;"> <tr> <td style="width: 10%;"></td> <td style="width: 10%; text-align: right;">Unitats</td> <td style="width: 10%;"></td> <td style="width: 10%; text-align: right;">Preu</td> <td style="width: 10%; text-align: right;">Parcial</td> <td style="width: 10%; text-align: right;">Import</td> </tr> <tr> <td style="padding-left: 20px;">Materials</td> <td></td> <td></td> <td></td> <td></td> <td></td> </tr> <tr> <td style="padding-left: 40px;">BA-PA32</td> <td>u</td> <td>Cubeta GN 1/1 150mm, inoxidable</td> <td style="text-align: right;">1,000 x 41,60000 =</td> <td style="text-align: right;">41,60000</td> <td></td> </tr> <tr> <td colspan="4" style="text-align: right;">Subtotal:</td> <td style="text-align: right;">41,60000</td> <td style="text-align: right;">41,60000</td> </tr> <tr> <td colspan="5"> <table style="width: 100%; border-collapse: collapse;"> <tr> <td style="width: 40%;"></td> <td style="width: 10%; text-align: right;">COST DIRECTE</td> <td style="width: 10%;"></td> <td style="width: 10%; text-align: right;">41,60000</td> <td style="width: 10%;"></td> </tr> <tr> <td></td> <td style="text-align: right;">GASTOS INDIRECTOS</td> <td style="text-align: right;">0,00 %</td> <td style="text-align: right;">0,00000</td> <td></td> </tr> <tr> <td colspan="3"><b>COST EXECUCIÓ MATERIAL</b></td> <td style="text-align: right;"><b>41,60000</b></td> <td></td> </tr> </table> </td> </tr> </table>						Unitats		Preu	Parcial	Import	Materials						BA-PA32	u	Cubeta GN 1/1 150mm, inoxidable	1,000 x 41,60000 =	41,60000		Subtotal:				41,60000	41,60000	<table style="width: 100%; border-collapse: collapse;"> <tr> <td style="width: 40%;"></td> <td style="width: 10%; text-align: right;">COST DIRECTE</td> <td style="width: 10%;"></td> <td style="width: 10%; text-align: right;">41,60000</td> <td style="width: 10%;"></td> </tr> <tr> <td></td> <td style="text-align: right;">GASTOS INDIRECTOS</td> <td style="text-align: right;">0,00 %</td> <td style="text-align: right;">0,00000</td> <td></td> </tr> <tr> <td colspan="3"><b>COST EXECUCIÓ MATERIAL</b></td> <td style="text-align: right;"><b>41,60000</b></td> <td></td> </tr> </table>						COST DIRECTE		41,60000			GASTOS INDIRECTOS	0,00 %	0,00000		<b>COST EXECUCIÓ MATERIAL</b>			<b>41,60000</b>																																																																																										
	Unitats		Preu	Parcial	Import																																																																																																																																																																																										
Materials																																																																																																																																																																																															
BA-PA31	u	Cubeta GN 1/1 100mm, inoxidable	1,000 x 25,63000 =	25,63000																																																																																																																																																																																											
Subtotal:				25,63000	25,63000																																																																																																																																																																																										
<table style="width: 100%; border-collapse: collapse;"> <tr> <td style="width: 40%;"></td> <td style="width: 10%; text-align: right;">COST DIRECTE</td> <td style="width: 10%;"></td> <td style="width: 10%; text-align: right;">25,63000</td> <td style="width: 10%;"></td> </tr> <tr> <td></td> <td style="text-align: right;">GASTOS INDIRECTOS</td> <td style="text-align: right;">0,00 %</td> <td style="text-align: right;">0,00000</td> <td></td> </tr> <tr> <td colspan="3"><b>COST EXECUCIÓ MATERIAL</b></td> <td style="text-align: right;"><b>25,63000</b></td> <td></td> </tr> </table>						COST DIRECTE		25,63000			GASTOS INDIRECTOS	0,00 %	0,00000		<b>COST EXECUCIÓ MATERIAL</b>			<b>25,63000</b>																																																																																																																																																																													
	COST DIRECTE		25,63000																																																																																																																																																																																												
	GASTOS INDIRECTOS	0,00 %	0,00000																																																																																																																																																																																												
<b>COST EXECUCIÓ MATERIAL</b>			<b>25,63000</b>																																																																																																																																																																																												
<b>P-36</b>	<b>PQ78PA32</b>	u	Cubeta GN 1/1 150mm, inoxidable	<b>Rend.: 1,000      41,60      €</b>																																																																																																																																																																																											
<table style="width: 100%; border-collapse: collapse;"> <tr> <td style="width: 10%;"></td> <td style="width: 10%; text-align: right;">Unitats</td> <td style="width: 10%;"></td> <td style="width: 10%; text-align: right;">Preu</td> <td style="width: 10%; text-align: right;">Parcial</td> <td style="width: 10%; text-align: right;">Import</td> </tr> <tr> <td style="padding-left: 20px;">Materials</td> <td></td> <td></td> <td></td> <td></td> <td></td> </tr> <tr> <td style="padding-left: 40px;">BA-PA32</td> <td>u</td> <td>Cubeta GN 1/1 150mm, inoxidable</td> <td style="text-align: right;">1,000 x 41,60000 =</td> <td style="text-align: right;">41,60000</td> <td></td> </tr> <tr> <td colspan="4" style="text-align: right;">Subtotal:</td> <td style="text-align: right;">41,60000</td> <td style="text-align: right;">41,60000</td> </tr> <tr> <td colspan="5"> <table style="width: 100%; border-collapse: collapse;"> <tr> <td style="width: 40%;"></td> <td style="width: 10%; text-align: right;">COST DIRECTE</td> <td style="width: 10%;"></td> <td style="width: 10%; text-align: right;">41,60000</td> <td style="width: 10%;"></td> </tr> <tr> <td></td> <td style="text-align: right;">GASTOS INDIRECTOS</td> <td style="text-align: right;">0,00 %</td> <td style="text-align: right;">0,00000</td> <td></td> </tr> <tr> <td colspan="3"><b>COST EXECUCIÓ MATERIAL</b></td> <td style="text-align: right;"><b>41,60000</b></td> <td></td> </tr> </table> </td> </tr> </table>						Unitats		Preu	Parcial	Import	Materials						BA-PA32	u	Cubeta GN 1/1 150mm, inoxidable	1,000 x 41,60000 =	41,60000		Subtotal:				41,60000	41,60000	<table style="width: 100%; border-collapse: collapse;"> <tr> <td style="width: 40%;"></td> <td style="width: 10%; text-align: right;">COST DIRECTE</td> <td style="width: 10%;"></td> <td style="width: 10%; text-align: right;">41,60000</td> <td style="width: 10%;"></td> </tr> <tr> <td></td> <td style="text-align: right;">GASTOS INDIRECTOS</td> <td style="text-align: right;">0,00 %</td> <td style="text-align: right;">0,00000</td> <td></td> </tr> <tr> <td colspan="3"><b>COST EXECUCIÓ MATERIAL</b></td> <td style="text-align: right;"><b>41,60000</b></td> <td></td> </tr> </table>						COST DIRECTE		41,60000			GASTOS INDIRECTOS	0,00 %	0,00000		<b>COST EXECUCIÓ MATERIAL</b>			<b>41,60000</b>																																																																																																																																																
	Unitats		Preu	Parcial	Import																																																																																																																																																																																										
Materials																																																																																																																																																																																															
BA-PA32	u	Cubeta GN 1/1 150mm, inoxidable	1,000 x 41,60000 =	41,60000																																																																																																																																																																																											
Subtotal:				41,60000	41,60000																																																																																																																																																																																										
<table style="width: 100%; border-collapse: collapse;"> <tr> <td style="width: 40%;"></td> <td style="width: 10%; text-align: right;">COST DIRECTE</td> <td style="width: 10%;"></td> <td style="width: 10%; text-align: right;">41,60000</td> <td style="width: 10%;"></td> </tr> <tr> <td></td> <td style="text-align: right;">GASTOS INDIRECTOS</td> <td style="text-align: right;">0,00 %</td> <td style="text-align: right;">0,00000</td> <td></td> </tr> <tr> <td colspan="3"><b>COST EXECUCIÓ MATERIAL</b></td> <td style="text-align: right;"><b>41,60000</b></td> <td></td> </tr> </table>						COST DIRECTE		41,60000			GASTOS INDIRECTOS	0,00 %	0,00000		<b>COST EXECUCIÓ MATERIAL</b>			<b>41,60000</b>																																																																																																																																																																													
	COST DIRECTE		41,60000																																																																																																																																																																																												
	GASTOS INDIRECTOS	0,00 %	0,00000																																																																																																																																																																																												
<b>COST EXECUCIÓ MATERIAL</b>			<b>41,60000</b>																																																																																																																																																																																												



**JUSTIFICACIÓ DE PREUS**

Data: 30/04/25

Pàg.: 27

## PARTIDES D'OBRA

NÚM	CODI	UA	DESCRIPCIÓ	PREU			
<b>P-37</b>	<b>PQ78PA33</b>	u	Cubeta GN 1/1 65mm perforada, inoxidable	<b>Rend.:</b>	<b>1,000</b>	<b>23,29</b>	<b>€</b>
				Unitats	Preu	Parcial	Import
Materials	BA-PA33	u	Cubeta GN 1/1 65mm perforada, inoxidable	1,000	x 23,29000 =	23,29000	
				Subtotal:		23,29000	23,29000
				COST DIRECTE		23,29000	
				GASTOS INDIRECTOS	0,00 %	0,00000	
				<b>COST EXECUCIÓ MATERIAL</b>		<b>23,29000</b>	
<b>P-38</b>	<b>PQ78PA34</b>	u	Cubeta GN 1/2 100mm, inoxidable	<b>Rend.:</b>	<b>1,000</b>	<b>17,88</b>	<b>€</b>
				Unitats	Preu	Parcial	Import
Materials	BA-PA34	u	Cubeta GN 1/2 100mm, inoxidable	1,000	x 17,88000 =	17,88000	
				Subtotal:		17,88000	17,88000
				COST DIRECTE		17,88000	
				GASTOS INDIRECTOS	0,00 %	0,00000	
				<b>COST EXECUCIÓ MATERIAL</b>		<b>17,88000</b>	
<b>P-39</b>	<b>PQ78PA35</b>	u	Cubeta GN 1/2 150mm, inoxidable	<b>Rend.:</b>	<b>1,000</b>	<b>26,07</b>	<b>€</b>
				Unitats	Preu	Parcial	Import
Materials	BA-PA35	u	Cubeta GN 1/2 150mm, inoxidable	1,000	x 26,07000 =	26,07000	
				Subtotal:		26,07000	26,07000
				COST DIRECTE		26,07000	
				GASTOS INDIRECTOS	0,00 %	0,00000	
				<b>COST EXECUCIÓ MATERIAL</b>		<b>26,07000</b>	
<b>P-40</b>	<b>PQ78PA36</b>	u	Cubeta GN 1/2 200mm, inoxidable	<b>Rend.:</b>	<b>1,000</b>	<b>33,00</b>	<b>€</b>
				Unitats	Preu	Parcial	Import
Materials	BA-PA36	u	Cubeta GN 1/2 200mm, inoxidable	1,000	x 33,00000 =	33,00000	
				Subtotal:		33,00000	33,00000

**JUSTIFICACIÓ DE PREUS**

Data: 30/04/25

Pàg.: 28

## PARTIDES D'OBRA

NÚM	CODI	UA	DESCRIPCIÓ	PREU			
				COST DIRECTE		33,00000	
				GASTOS INDIRECTOS	0,00 %	0,00000	
				<b>COST EXECUCIÓ MATERIAL</b>		<b>33,00000</b>	
<b>P-41</b>	<b>PQ78PA37</b>	u	Cubeta GN 1/3 150mm	<b>Rend.:</b>	<b>1,000</b>	<b>20,97</b>	<b>€</b>
				Unitats	Preu	Parcial	Import
Materials	BA-PA37	u	Cubeta GN 1/3 150mm	1,000	x 20,97000 =	20,97000	
				Subtotal:		20,97000	20,97000
				COST DIRECTE		20,97000	
				GASTOS INDIRECTOS	0,00 %	0,00000	
				<b>COST EXECUCIÓ MATERIAL</b>		<b>20,97000</b>	
<b>P-42</b>	<b>PQ78PA38</b>	u	Cubeta GN 1/3 200mm, inoxidable	<b>Rend.:</b>	<b>1,000</b>	<b>24,39</b>	<b>€</b>
				Unitats	Preu	Parcial	Import
Materials	BA-PA38	u	Cubeta GN 1/3 200mm, inoxidable	1,000	x 24,39000 =	24,39000	
				Subtotal:		24,39000	24,39000
				COST DIRECTE		24,39000	
				GASTOS INDIRECTOS	0,00 %	0,00000	
				<b>COST EXECUCIÓ MATERIAL</b>		<b>24,39000</b>	
<b>P-43</b>	<b>PQ78PA39</b>	u	Olla amb tapa, 24cm/10,5lt., inoxidable	<b>Rend.:</b>	<b>1,000</b>	<b>101,81</b>	<b>€</b>
				Unitats	Preu	Parcial	Import
Materials	BA-PA39	U	Olla amb tapa, 24cm/10,5lt., inoxidable	1,000	x 101,81000 =	101,81000	
				Subtotal:		101,81000	101,81000
				COST DIRECTE		101,81000	
				GASTOS INDIRECTOS	0,00 %	0,00000	
				<b>COST EXECUCIÓ MATERIAL</b>		<b>101,81000</b>	

**JUSTIFICACIÓ DE PREUS**

Data: 30/04/25

Pàg.: 29

## PARTIDES D'OBRA

NÚM	CODI	UA	DESCRIPCIÓ	PREU			
<b>P-44</b>	<b>PQ78PA40</b>	u	Cassola, 24cm/4,25lt., inoxidable	<b>Rend.:</b>	<b>1,000</b>		<b>77,11 €</b>
				Unitats	Preu	Parcial	Import
Materials							
	BA-PA40	u	Cassola, 24cm/4,25lt., inoxidable	1,000	x 77,11000 =	77,11000	
				Subtotal:		77,11000	77,11000
				COST DIRECTE			77,11000
				GASTOS INDIRECTOS	0,00 %		0,00000
				<b>COST EXECUCIÓ MATERIAL</b>			<b>77,11000</b>
<b>P-45</b>	<b>PQ78PA41</b>	u	Cassó alt, 24cm/6,5lt., inoxidable	<b>Rend.:</b>	<b>1,000</b>		<b>56,31 €</b>
				Unitats	Preu	Parcial	Import
Materials							
	BA-PA41	u	Cassó alt, 24cm/6,5lt., inoxidable	1,000	x 56,31000 =	56,31000	
				Subtotal:		56,31000	56,31000
				COST DIRECTE			56,31000
				GASTOS INDIRECTOS	0,00 %		0,00000
				<b>COST EXECUCIÓ MATERIAL</b>			<b>56,31000</b>
<b>P-46</b>	<b>PQ78PA42</b>	u	Cassó baix, 20cm/2,8lt., inoxidable	<b>Rend.:</b>	<b>1,000</b>		<b>34,70 €</b>
				Unitats	Preu	Parcial	Import
Materials							
	BA-PA42	u	Cassó baix, 20cm/2,8lt., inoxidable	1,000	x 34,70000 =	34,70000	
				Subtotal:		34,70000	34,70000
				COST DIRECTE			34,70000
				GASTOS INDIRECTOS	0,00 %		0,00000
				<b>COST EXECUCIÓ MATERIAL</b>			<b>34,70000</b>
<b>P-47</b>	<b>PQ78PA43</b>	u	Paella d'inducció, 20cm, alumini	<b>Rend.:</b>	<b>1,000</b>		<b>18,95 €</b>
				Unitats	Preu	Parcial	Import
Materials							
	BA-PA43	u	Paella d'inducció, 20cm, alumini	1,000	x 18,95000 =	18,95000	
				Subtotal:		18,95000	18,95000
				COST DIRECTE			18,95000
				GASTOS INDIRECTOS	0,00 %		0,00000
				<b>COST EXECUCIÓ MATERIAL</b>			<b>18,95000</b>

**JUSTIFICACIÓ DE PREUS**

Data: 30/04/25

Pàg.: 30

## PARTIDES D'OBRA

NÚM	CODI	UA	DESCRIPCIÓ	PREU			
<b>P-48</b>	<b>PQ78PA44</b>	u	Paella d'inducció, 24cm, alumini	<b>Rend.:</b>	<b>1,000</b>		<b>23,12 €</b>
				Unitats	Preu	Parcial	Import
Materials							
	BA-PA44	u	Paella d'inducció, 24cm, alumini	1,000	x 23,12000 =	23,12000	
				Subtotal:		23,12000	23,12000
				COST DIRECTE			23,12000
				GASTOS INDIRECTOS	0,00 %		0,00000
				<b>COST EXECUCIÓ MATERIAL</b>			<b>23,12000</b>
<b>P-49</b>	<b>PQ78PA45</b>	u	Espàtula d'alta temperatura, 35cm, Politiné	<b>Rend.:</b>	<b>1,000</b>		<b>11,16 €</b>
				Unitats	Preu	Parcial	Import
Materials							
	BA-PA45	u	Espàtula d'alta temperatura, Politiné	1,000	x 11,16000 =	11,16000	
				Subtotal:		11,16000	11,16000
				COST DIRECTE			11,16000
				GASTOS INDIRECTOS	0,00 %		0,00000
				<b>COST EXECUCIÓ MATERIAL</b>			<b>11,16000</b>
<b>P-50</b>	<b>PQ78PA46</b>	u	Cullerot de sopa, 10cm/025lt, inoxidable 10/18	<b>Rend.:</b>	<b>1,000</b>		<b>16,09 €</b>
				Unitats	Preu	Parcial	Import
Materials							
	BA-PA46	u	Cullerot de sopa, 10cm/025lt, inoxidable 10/18	1,000	x 16,09000 =	16,09000	
				Subtotal:		16,09000	16,09000
				COST DIRECTE			16,09000
				GASTOS INDIRECTOS	0,00 %		0,00000
				<b>COST EXECUCIÓ MATERIAL</b>			<b>16,09000</b>
<b>P-51</b>	<b>PQ78PA47</b>	u	Cullerot de salsa, 8x10cm, inoxidable 10/18	<b>Rend.:</b>	<b>1,000</b>		<b>16,54 €</b>
				Unitats	Preu	Parcial	Import
Materials							
	BA-PA47	u	Cullerot de salsa, 8x10cm, inoxidable 10/18	1,000	x 16,54000 =	16,54000	
				Subtotal:		16,54000	16,54000
				COST DIRECTE			16,54000
				GASTOS INDIRECTOS	0,00 %		0,00000
				<b>COST EXECUCIÓ MATERIAL</b>			<b>16,54000</b>

**JUSTIFICACIÓ DE PREUS**

Data: 30/04/25

Pàg.: 31

## PARTIDES D'OBRA

NÚM	CODI	UA	DESCRIPCIÓ					PREU																							
<table border="0" style="width: 100%;"> <tr> <td style="width: 60%;"></td> <td style="text-align: right;">COST DIRECTE</td> <td></td> <td></td> <td></td> <td></td> <td></td> <td style="text-align: right;">16,54000</td> </tr> <tr> <td></td> <td style="text-align: right;">GASTOS INDIRECTOS</td> <td style="text-align: right;">0,00</td> <td style="text-align: right;">%</td> <td></td> <td></td> <td></td> <td style="text-align: right;">0,00000</td> </tr> <tr> <td colspan="7"><b>COST EXECUCIÓ MATERIAL</b></td> <td style="text-align: right;"><b>16,54000</b></td> </tr> </table>									COST DIRECTE						16,54000		GASTOS INDIRECTOS	0,00	%				0,00000	<b>COST EXECUCIÓ MATERIAL</b>							<b>16,54000</b>
	COST DIRECTE						16,54000																								
	GASTOS INDIRECTOS	0,00	%				0,00000																								
<b>COST EXECUCIÓ MATERIAL</b>							<b>16,54000</b>																								
<b>P-52</b>	<b>PQ78PA48</b>	u	Cullera de servei, 10,5cm, inoxidable 10/18	<b>Rend.:</b>	<b>1,000</b>		<b>12,63</b>	<b>€</b>																							
				Unitats	Preu	Parcial	Import																								
Materials																															
	BA-PA48	u	Cullera de servei, 10,5cm, inoxidable 10/18	1,000	x	12,63000	=	12,63000																							
				Subtotal:		12,63000		12,63000																							
<table border="0" style="width: 100%;"> <tr> <td style="width: 60%;"></td> <td style="text-align: right;">COST DIRECTE</td> <td></td> <td></td> <td></td> <td></td> <td></td> <td style="text-align: right;">12,63000</td> </tr> <tr> <td></td> <td style="text-align: right;">GASTOS INDIRECTOS</td> <td style="text-align: right;">0,00</td> <td style="text-align: right;">%</td> <td></td> <td></td> <td></td> <td style="text-align: right;">0,00000</td> </tr> <tr> <td colspan="7"><b>COST EXECUCIÓ MATERIAL</b></td> <td style="text-align: right;"><b>12,63000</b></td> </tr> </table>									COST DIRECTE						12,63000		GASTOS INDIRECTOS	0,00	%				0,00000	<b>COST EXECUCIÓ MATERIAL</b>							<b>12,63000</b>
	COST DIRECTE						12,63000																								
	GASTOS INDIRECTOS	0,00	%				0,00000																								
<b>COST EXECUCIÓ MATERIAL</b>							<b>12,63000</b>																								
<b>P-53</b>	<b>PQ78PA49</b>	u	Espàtula codada, inoxidable 10/18	<b>Rend.:</b>	<b>1,000</b>		<b>5,51</b>	<b>€</b>																							
				Unitats	Preu	Parcial	Import																								
Materials																															
	BA.PA49	u	Espàtula codada, inoxidable 10/18	1,000	x	5,51000	=	5,51000																							
				Subtotal:		5,51000		5,51000																							
<table border="0" style="width: 100%;"> <tr> <td style="width: 60%;"></td> <td style="text-align: right;">COST DIRECTE</td> <td></td> <td></td> <td></td> <td></td> <td></td> <td style="text-align: right;">5,51000</td> </tr> <tr> <td></td> <td style="text-align: right;">GASTOS INDIRECTOS</td> <td style="text-align: right;">0,00</td> <td style="text-align: right;">%</td> <td></td> <td></td> <td></td> <td style="text-align: right;">0,00000</td> </tr> <tr> <td colspan="7"><b>COST EXECUCIÓ MATERIAL</b></td> <td style="text-align: right;"><b>5,51000</b></td> </tr> </table>									COST DIRECTE						5,51000		GASTOS INDIRECTOS	0,00	%				0,00000	<b>COST EXECUCIÓ MATERIAL</b>							<b>5,51000</b>
	COST DIRECTE						5,51000																								
	GASTOS INDIRECTOS	0,00	%				0,00000																								
<b>COST EXECUCIÓ MATERIAL</b>							<b>5,51000</b>																								
<b>P-54</b>	<b>PQ78PA50</b>	u	Batidor, 35cm, inoxidable 10/18	<b>Rend.:</b>	<b>1,000</b>		<b>17,70</b>	<b>€</b>																							
				Unitats	Preu	Parcial	Import																								
Materials																															
	BA-PA50	u	Batidor, 35cm, inoxidable 10/18	1,000	x	17,70000	=	17,70000																							
				Subtotal:		17,70000		17,70000																							
<table border="0" style="width: 100%;"> <tr> <td style="width: 60%;"></td> <td style="text-align: right;">COST DIRECTE</td> <td></td> <td></td> <td></td> <td></td> <td></td> <td style="text-align: right;">17,70000</td> </tr> <tr> <td></td> <td style="text-align: right;">GASTOS INDIRECTOS</td> <td style="text-align: right;">0,00</td> <td style="text-align: right;">%</td> <td></td> <td></td> <td></td> <td style="text-align: right;">0,00000</td> </tr> <tr> <td colspan="7"><b>COST EXECUCIÓ MATERIAL</b></td> <td style="text-align: right;"><b>17,70000</b></td> </tr> </table>									COST DIRECTE						17,70000		GASTOS INDIRECTOS	0,00	%				0,00000	<b>COST EXECUCIÓ MATERIAL</b>							<b>17,70000</b>
	COST DIRECTE						17,70000																								
	GASTOS INDIRECTOS	0,00	%				0,00000																								
<b>COST EXECUCIÓ MATERIAL</b>							<b>17,70000</b>																								
<b>P-55</b>	<b>PQ78PA51</b>	u	Bol inoxidable, 34cm, inoxidable 10/18	<b>Rend.:</b>	<b>1,000</b>		<b>20,46</b>	<b>€</b>																							
				Unitats	Preu	Parcial	Import																								
Materials																															
	BA-PA51	u	Bol inoxidable, 34cm, inoxidable 10/18	1,000	x	20,46000	=	20,46000																							
				Subtotal:		20,46000		20,46000																							

**JUSTIFICACIÓ DE PREUS**

Data: 30/04/25

Pàg.: 32

## PARTIDES D'OBRA

NÚM	CODI	UA	DESCRIPCIÓ					PREU																							
<table border="0" style="width: 100%;"> <tr> <td style="width: 60%;"></td> <td style="text-align: right;">COST DIRECTE</td> <td></td> <td></td> <td></td> <td></td> <td></td> <td style="text-align: right;">20,46000</td> </tr> <tr> <td></td> <td style="text-align: right;">GASTOS INDIRECTOS</td> <td style="text-align: right;">0,00</td> <td style="text-align: right;">%</td> <td></td> <td></td> <td></td> <td style="text-align: right;">0,00000</td> </tr> <tr> <td colspan="7"><b>COST EXECUCIÓ MATERIAL</b></td> <td style="text-align: right;"><b>20,46000</b></td> </tr> </table>									COST DIRECTE						20,46000		GASTOS INDIRECTOS	0,00	%				0,00000	<b>COST EXECUCIÓ MATERIAL</b>							<b>20,46000</b>
	COST DIRECTE						20,46000																								
	GASTOS INDIRECTOS	0,00	%				0,00000																								
<b>COST EXECUCIÓ MATERIAL</b>							<b>20,46000</b>																								
<b>P-56</b>	<b>PQ78PA52</b>	u	Bol inoxidable, 24cm, inoxidable 10/18	<b>Rend.:</b>	<b>1,000</b>		<b>10,82</b>	<b>€</b>																							
				Unitats	Preu	Parcial	Import																								
Materials																															
	BA-PA52	u	Bol inoxidable, 24cm, inoxidable 10/18	1,000	x	10,82000	=	10,82000																							
				Subtotal:		10,82000		10,82000																							
<table border="0" style="width: 100%;"> <tr> <td style="width: 60%;"></td> <td style="text-align: right;">COST DIRECTE</td> <td></td> <td></td> <td></td> <td></td> <td></td> <td style="text-align: right;">10,82000</td> </tr> <tr> <td></td> <td style="text-align: right;">GASTOS INDIRECTOS</td> <td style="text-align: right;">0,00</td> <td style="text-align: right;">%</td> <td></td> <td></td> <td></td> <td style="text-align: right;">0,00000</td> </tr> <tr> <td colspan="7"><b>COST EXECUCIÓ MATERIAL</b></td> <td style="text-align: right;"><b>10,82000</b></td> </tr> </table>									COST DIRECTE						10,82000		GASTOS INDIRECTOS	0,00	%				0,00000	<b>COST EXECUCIÓ MATERIAL</b>							<b>10,82000</b>
	COST DIRECTE						10,82000																								
	GASTOS INDIRECTOS	0,00	%				0,00000																								
<b>COST EXECUCIÓ MATERIAL</b>							<b>10,82000</b>																								
<b>P-57</b>	<b>PQ78PA53</b>	u	Colador mitja bola, 10cm, inoxidable 10/18	<b>Rend.:</b>	<b>1,000</b>		<b>10,00</b>	<b>€</b>																							
				Unitats	Preu	Parcial	Import																								
Materials																															
	BA-PA53	u	Colador mitja bola, 10cm, inoxidable 10/18	1,000	x	10,00000	=	10,00000																							
				Subtotal:		10,00000		10,00000																							
<table border="0" style="width: 100%;"> <tr> <td style="width: 60%;"></td> <td style="text-align: right;">COST DIRECTE</td> <td></td> <td></td> <td></td> <td></td> <td></td> <td style="text-align: right;">10,00000</td> </tr> <tr> <td></td> <td style="text-align: right;">GASTOS INDIRECTOS</td> <td style="text-align: right;">0,00</td> <td style="text-align: right;">%</td> <td></td> <td></td> <td></td> <td style="text-align: right;">0,00000</td> </tr> <tr> <td colspan="7"><b>COST EXECUCIÓ MATERIAL</b></td> <td style="text-align: right;"><b>10,00000</b></td> </tr> </table>									COST DIRECTE						10,00000		GASTOS INDIRECTOS	0,00	%				0,00000	<b>COST EXECUCIÓ MATERIAL</b>							<b>10,00000</b>
	COST DIRECTE						10,00000																								
	GASTOS INDIRECTOS	0,00	%				0,00000																								
<b>COST EXECUCIÓ MATERIAL</b>							<b>10,00000</b>																								
<b>P-58</b>	<b>PQ78PA54</b>	u	Colador mitja bola, 20cm, inoxidable 10/18	<b>Rend.:</b>	<b>1,000</b>		<b>26,54</b>	<b>€</b>																							
				Unitats	Preu	Parcial	Import																								
Materials																															
	BA-PA54	u	Colador mitja bola, 20cm, inoxidable 10/18	1,000	x	26,54000	=	26,54000																							
				Subtotal:		26,54000		26,54000																							
<table border="0" style="width: 100%;"> <tr> <td style="width: 60%;"></td> <td style="text-align: right;">COST DIRECTE</td> <td></td> <td></td> <td></td> <td></td> <td></td> <td style="text-align: right;">26,54000</td> </tr> <tr> <td></td> <td style="text-align: right;">GASTOS INDIRECTOS</td> <td style="text-align: right;">0,00</td> <td style="text-align: right;">%</td> <td></td> <td></td> <td></td> <td style="text-align: right;">0,00000</td> </tr> <tr> <td colspan="7"><b>COST EXECUCIÓ MATERIAL</b></td> <td style="text-align: right;"><b>26,54000</b></td> </tr> </table>									COST DIRECTE						26,54000		GASTOS INDIRECTOS	0,00	%				0,00000	<b>COST EXECUCIÓ MATERIAL</b>							<b>26,54000</b>
	COST DIRECTE						26,54000																								
	GASTOS INDIRECTOS	0,00	%				0,00000																								
<b>COST EXECUCIÓ MATERIAL</b>							<b>26,54000</b>																								
<b>P-59</b>	<b>PQ78PA55</b>	u	Colador de plàstic, 23cm	<b>Rend.:</b>	<b>1,000</b>		<b>6,05</b>	<b>€</b>																							
				Unitats	Preu	Parcial	Import																								
Materials																															
	BA-PA55	u	Colador de plàstic, 23cm	1,000	x	6,05000	=	6,05000																							
				Subtotal:		6,05000		6,05000																							

**JUSTIFICACIÓ DE PREUS**

Data: 30/04/25

Pàg.: 33

## PARTIDES D'OBRA

NÚM	CODI	UA	DESCRIPCIÓ					PREU																																																																															
<table style="width:100%; border-collapse: collapse;"> <tr> <td style="width:15%;"></td> <td style="width:15%;"></td> <td style="width:15%;"></td> <td style="width:15%;"></td> <td style="width:15%;"></td> <td style="width:15%;"></td> <td style="width:15%;"></td> <td style="width:15%;"></td> </tr> <tr> <td></td> <td></td> <td></td> <td></td> <td style="text-align: right;">COST DIRECTE</td> <td></td> <td></td> <td style="text-align: right;">6,05000</td> </tr> <tr> <td></td> <td></td> <td></td> <td></td> <td style="text-align: right;">GASTOS INDIRECTOS</td> <td style="text-align: right;">0,00 %</td> <td></td> <td style="text-align: right;">0,00000</td> </tr> <tr> <td colspan="7"></td> <td style="text-align: right; border-top: 1px solid black;"><b>COST EXECUCIÓ MATERIAL</b></td> </tr> <tr> <td colspan="7"></td> <td style="text-align: right;"><b>6,05000</b></td> </tr> </table>																				COST DIRECTE			6,05000					GASTOS INDIRECTOS	0,00 %		0,00000								<b>COST EXECUCIÓ MATERIAL</b>								<b>6,05000</b>																																								
				COST DIRECTE			6,05000																																																																																
				GASTOS INDIRECTOS	0,00 %		0,00000																																																																																
							<b>COST EXECUCIÓ MATERIAL</b>																																																																																
							<b>6,05000</b>																																																																																
<b>P-60</b>	<b>PQ78PA56</b>	u	Biberó, 350ml, politilé	<b>Rend.: 1,000</b>			<b>2,82 €</b>																																																																																
<table style="width:100%; border-collapse: collapse;"> <tr> <td style="width:15%;"></td> <td style="width:15%;"></td> <td style="width:15%;"></td> <td style="width:15%;"></td> <td style="width:15%;"></td> <td style="width:15%;"></td> <td style="width:15%;"></td> <td style="width:15%;"></td> </tr> <tr> <td></td> <td></td> <td></td> <td></td> <td style="text-align: right;">Unitats</td> <td style="text-align: right;">Preu</td> <td style="text-align: right;">Parcial</td> <td style="text-align: right;">Import</td> </tr> <tr> <td>Materials</td> <td></td> <td></td> <td></td> <td></td> <td></td> <td></td> <td></td> </tr> <tr> <td></td> <td>BA-PA56</td> <td>u</td> <td>Biberó, 350ml, politilé</td> <td style="text-align: right;">1,000</td> <td style="text-align: right;">x 2,82000 =</td> <td style="text-align: right;">2,82000</td> <td></td> </tr> <tr> <td colspan="6"></td> <td style="text-align: right;">Subtotal:</td> <td style="text-align: right;">2,82000</td> </tr> <tr> <td colspan="7"></td> <td style="text-align: right; border-top: 1px solid black;">2,82000</td> </tr> <tr> <td></td> <td></td> <td></td> <td></td> <td style="text-align: right;">COST DIRECTE</td> <td></td> <td></td> <td style="text-align: right;">2,82000</td> </tr> <tr> <td></td> <td></td> <td></td> <td></td> <td style="text-align: right;">GASTOS INDIRECTOS</td> <td style="text-align: right;">0,00 %</td> <td></td> <td style="text-align: right;">0,00000</td> </tr> <tr> <td colspan="7"></td> <td style="text-align: right; border-top: 1px solid black;"><b>COST EXECUCIÓ MATERIAL</b></td> </tr> <tr> <td colspan="7"></td> <td style="text-align: right;"><b>2,82000</b></td> </tr> </table>																				Unitats	Preu	Parcial	Import	Materials									BA-PA56	u	Biberó, 350ml, politilé	1,000	x 2,82000 =	2,82000								Subtotal:	2,82000								2,82000					COST DIRECTE			2,82000					GASTOS INDIRECTOS	0,00 %		0,00000								<b>COST EXECUCIÓ MATERIAL</b>								<b>2,82000</b>
				Unitats	Preu	Parcial	Import																																																																																
Materials																																																																																							
	BA-PA56	u	Biberó, 350ml, politilé	1,000	x 2,82000 =	2,82000																																																																																	
						Subtotal:	2,82000																																																																																
							2,82000																																																																																
				COST DIRECTE			2,82000																																																																																
				GASTOS INDIRECTOS	0,00 %		0,00000																																																																																
							<b>COST EXECUCIÓ MATERIAL</b>																																																																																
							<b>2,82000</b>																																																																																
<b>P-61</b>	<b>PQ78PA57</b>	u	Ganivet de pa, 21cm, inoxidable/plàstic injectat	<b>Rend.: 1,000</b>			<b>21,60 €</b>																																																																																
<table style="width:100%; border-collapse: collapse;"> <tr> <td style="width:15%;"></td> <td style="width:15%;"></td> <td style="width:15%;"></td> <td style="width:15%;"></td> <td style="width:15%;"></td> <td style="width:15%;"></td> <td style="width:15%;"></td> <td style="width:15%;"></td> </tr> <tr> <td></td> <td></td> <td></td> <td></td> <td style="text-align: right;">Unitats</td> <td style="text-align: right;">Preu</td> <td style="text-align: right;">Parcial</td> <td style="text-align: right;">Import</td> </tr> <tr> <td>Materials</td> <td></td> <td></td> <td></td> <td></td> <td></td> <td></td> <td></td> </tr> <tr> <td></td> <td>BA.PA57</td> <td>u</td> <td>Ganivet de pa, 21cm, inoxidable/plàstic injectat</td> <td style="text-align: right;">1,000</td> <td style="text-align: right;">x 21,60000 =</td> <td style="text-align: right;">21,60000</td> <td></td> </tr> <tr> <td colspan="6"></td> <td style="text-align: right;">Subtotal:</td> <td style="text-align: right;">21,60000</td> </tr> <tr> <td colspan="7"></td> <td style="text-align: right; border-top: 1px solid black;">21,60000</td> </tr> <tr> <td></td> <td></td> <td></td> <td></td> <td style="text-align: right;">COST DIRECTE</td> <td></td> <td></td> <td style="text-align: right;">21,60000</td> </tr> <tr> <td></td> <td></td> <td></td> <td></td> <td style="text-align: right;">GASTOS INDIRECTOS</td> <td style="text-align: right;">0,00 %</td> <td></td> <td style="text-align: right;">0,00000</td> </tr> <tr> <td colspan="7"></td> <td style="text-align: right; border-top: 1px solid black;"><b>COST EXECUCIÓ MATERIAL</b></td> </tr> <tr> <td colspan="7"></td> <td style="text-align: right;"><b>21,60000</b></td> </tr> </table>																				Unitats	Preu	Parcial	Import	Materials									BA.PA57	u	Ganivet de pa, 21cm, inoxidable/plàstic injectat	1,000	x 21,60000 =	21,60000								Subtotal:	21,60000								21,60000					COST DIRECTE			21,60000					GASTOS INDIRECTOS	0,00 %		0,00000								<b>COST EXECUCIÓ MATERIAL</b>								<b>21,60000</b>
				Unitats	Preu	Parcial	Import																																																																																
Materials																																																																																							
	BA.PA57	u	Ganivet de pa, 21cm, inoxidable/plàstic injectat	1,000	x 21,60000 =	21,60000																																																																																	
						Subtotal:	21,60000																																																																																
							21,60000																																																																																
				COST DIRECTE			21,60000																																																																																
				GASTOS INDIRECTOS	0,00 %		0,00000																																																																																
							<b>COST EXECUCIÓ MATERIAL</b>																																																																																
							<b>21,60000</b>																																																																																
<b>P-62</b>	<b>PQ78PA58</b>	u	Ganivet de cuina, 21cm, inoxidable/plàstic injectat	<b>Rend.: 1,000</b>			<b>28,49 €</b>																																																																																
<table style="width:100%; border-collapse: collapse;"> <tr> <td style="width:15%;"></td> <td style="width:15%;"></td> <td style="width:15%;"></td> <td style="width:15%;"></td> <td style="width:15%;"></td> <td style="width:15%;"></td> <td style="width:15%;"></td> <td style="width:15%;"></td> </tr> <tr> <td></td> <td></td> <td></td> <td></td> <td style="text-align: right;">Unitats</td> <td style="text-align: right;">Preu</td> <td style="text-align: right;">Parcial</td> <td style="text-align: right;">Import</td> </tr> <tr> <td>Materials</td> <td></td> <td></td> <td></td> <td></td> <td></td> <td></td> <td></td> </tr> <tr> <td></td> <td>BA-PA58</td> <td>u</td> <td>Ganivet de cuina, 21cm, inoxidable/plàstic injectat</td> <td style="text-align: right;">1,000</td> <td style="text-align: right;">x 28,49000 =</td> <td style="text-align: right;">28,49000</td> <td></td> </tr> <tr> <td colspan="6"></td> <td style="text-align: right;">Subtotal:</td> <td style="text-align: right;">28,49000</td> </tr> <tr> <td colspan="7"></td> <td style="text-align: right; border-top: 1px solid black;">28,49000</td> </tr> <tr> <td></td> <td></td> <td></td> <td></td> <td style="text-align: right;">COST DIRECTE</td> <td></td> <td></td> <td style="text-align: right;">28,49000</td> </tr> <tr> <td></td> <td></td> <td></td> <td></td> <td style="text-align: right;">GASTOS INDIRECTOS</td> <td style="text-align: right;">0,00 %</td> <td></td> <td style="text-align: right;">0,00000</td> </tr> <tr> <td colspan="7"></td> <td style="text-align: right; border-top: 1px solid black;"><b>COST EXECUCIÓ MATERIAL</b></td> </tr> <tr> <td colspan="7"></td> <td style="text-align: right;"><b>28,49000</b></td> </tr> </table>																				Unitats	Preu	Parcial	Import	Materials									BA-PA58	u	Ganivet de cuina, 21cm, inoxidable/plàstic injectat	1,000	x 28,49000 =	28,49000								Subtotal:	28,49000								28,49000					COST DIRECTE			28,49000					GASTOS INDIRECTOS	0,00 %		0,00000								<b>COST EXECUCIÓ MATERIAL</b>								<b>28,49000</b>
				Unitats	Preu	Parcial	Import																																																																																
Materials																																																																																							
	BA-PA58	u	Ganivet de cuina, 21cm, inoxidable/plàstic injectat	1,000	x 28,49000 =	28,49000																																																																																	
						Subtotal:	28,49000																																																																																
							28,49000																																																																																
				COST DIRECTE			28,49000																																																																																
				GASTOS INDIRECTOS	0,00 %		0,00000																																																																																
							<b>COST EXECUCIÓ MATERIAL</b>																																																																																
							<b>28,49000</b>																																																																																
<b>P-63</b>	<b>PQ78PA59</b>	u	Ganivet de punta, 10cm, inoxidable/plàstic injectat	<b>Rend.: 1,000</b>			<b>11,83 €</b>																																																																																
<table style="width:100%; border-collapse: collapse;"> <tr> <td style="width:15%;"></td> <td style="width:15%;"></td> <td style="width:15%;"></td> <td style="width:15%;"></td> <td style="width:15%;"></td> <td style="width:15%;"></td> <td style="width:15%;"></td> <td style="width:15%;"></td> </tr> <tr> <td></td> <td></td> <td></td> <td></td> <td style="text-align: right;">Unitats</td> <td style="text-align: right;">Preu</td> <td style="text-align: right;">Parcial</td> <td style="text-align: right;">Import</td> </tr> <tr> <td>Materials</td> <td></td> <td></td> <td></td> <td></td> <td></td> <td></td> <td></td> </tr> <tr> <td></td> <td>BA-PA59</td> <td>u</td> <td>Ganivet de punta, 10cm, inoxidable/plàstic injectat</td> <td style="text-align: right;">1,000</td> <td style="text-align: right;">x 11,83000 =</td> <td style="text-align: right;">11,83000</td> <td></td> </tr> <tr> <td colspan="6"></td> <td style="text-align: right;">Subtotal:</td> <td style="text-align: right;">11,83000</td> </tr> <tr> <td colspan="7"></td> <td style="text-align: right; border-top: 1px solid black;">11,83000</td> </tr> </table>																				Unitats	Preu	Parcial	Import	Materials									BA-PA59	u	Ganivet de punta, 10cm, inoxidable/plàstic injectat	1,000	x 11,83000 =	11,83000								Subtotal:	11,83000								11,83000																																
				Unitats	Preu	Parcial	Import																																																																																
Materials																																																																																							
	BA-PA59	u	Ganivet de punta, 10cm, inoxidable/plàstic injectat	1,000	x 11,83000 =	11,83000																																																																																	
						Subtotal:	11,83000																																																																																
							11,83000																																																																																

**JUSTIFICACIÓ DE PREUS**

Data: 30/04/25

Pàg.: 34

## PARTIDES D'OBRA

NÚM	CODI	UA	DESCRIPCIÓ					PREU																																																																															
<table style="width:100%; border-collapse: collapse;"> <tr> <td style="width:15%;"></td> <td style="width:15%;"></td> <td style="width:15%;"></td> <td style="width:15%;"></td> <td style="width:15%;"></td> <td style="width:15%;"></td> <td style="width:15%;"></td> <td style="width:15%;"></td> </tr> <tr> <td></td> <td></td> <td></td> <td></td> <td style="text-align: right;">COST DIRECTE</td> <td></td> <td></td> <td style="text-align: right;">11,83000</td> </tr> <tr> <td></td> <td></td> <td></td> <td></td> <td style="text-align: right;">GASTOS INDIRECTOS</td> <td style="text-align: right;">0,00 %</td> <td></td> <td style="text-align: right;">0,00000</td> </tr> <tr> <td colspan="7"></td> <td style="text-align: right; border-top: 1px solid black;"><b>COST EXECUCIÓ MATERIAL</b></td> </tr> <tr> <td colspan="7"></td> <td style="text-align: right;"><b>11,83000</b></td> </tr> </table>																				COST DIRECTE			11,83000					GASTOS INDIRECTOS	0,00 %		0,00000								<b>COST EXECUCIÓ MATERIAL</b>								<b>11,83000</b>																																								
				COST DIRECTE			11,83000																																																																																
				GASTOS INDIRECTOS	0,00 %		0,00000																																																																																
							<b>COST EXECUCIÓ MATERIAL</b>																																																																																
							<b>11,83000</b>																																																																																
<b>P-64</b>	<b>PQ78PA60</b>	u	Tisores, inoxidable/plàstic injectat	<b>Rend.: 1,000</b>			<b>12,41 €</b>																																																																																
<table style="width:100%; border-collapse: collapse;"> <tr> <td style="width:15%;"></td> <td style="width:15%;"></td> <td style="width:15%;"></td> <td style="width:15%;"></td> <td style="width:15%;"></td> <td style="width:15%;"></td> <td style="width:15%;"></td> <td style="width:15%;"></td> </tr> <tr> <td></td> <td></td> <td></td> <td></td> <td style="text-align: right;">Unitats</td> <td style="text-align: right;">Preu</td> <td style="text-align: right;">Parcial</td> <td style="text-align: right;">Import</td> </tr> <tr> <td>Materials</td> <td></td> <td></td> <td></td> <td></td> <td></td> <td></td> <td></td> </tr> <tr> <td></td> <td>BA-PA60</td> <td>u</td> <td>Tisores, inoxidable/plàstic injectat</td> <td style="text-align: right;">1,000</td> <td style="text-align: right;">x 12,41000 =</td> <td style="text-align: right;">12,41000</td> <td></td> </tr> <tr> <td colspan="6"></td> <td style="text-align: right;">Subtotal:</td> <td style="text-align: right;">12,41000</td> </tr> <tr> <td colspan="7"></td> <td style="text-align: right; border-top: 1px solid black;">12,41000</td> </tr> <tr> <td></td> <td></td> <td></td> <td></td> <td style="text-align: right;">COST DIRECTE</td> <td></td> <td></td> <td style="text-align: right;">12,41000</td> </tr> <tr> <td></td> <td></td> <td></td> <td></td> <td style="text-align: right;">GASTOS INDIRECTOS</td> <td style="text-align: right;">0,00 %</td> <td></td> <td style="text-align: right;">0,00000</td> </tr> <tr> <td colspan="7"></td> <td style="text-align: right; border-top: 1px solid black;"><b>COST EXECUCIÓ MATERIAL</b></td> </tr> <tr> <td colspan="7"></td> <td style="text-align: right;"><b>12,41000</b></td> </tr> </table>																				Unitats	Preu	Parcial	Import	Materials									BA-PA60	u	Tisores, inoxidable/plàstic injectat	1,000	x 12,41000 =	12,41000								Subtotal:	12,41000								12,41000					COST DIRECTE			12,41000					GASTOS INDIRECTOS	0,00 %		0,00000								<b>COST EXECUCIÓ MATERIAL</b>								<b>12,41000</b>
				Unitats	Preu	Parcial	Import																																																																																
Materials																																																																																							
	BA-PA60	u	Tisores, inoxidable/plàstic injectat	1,000	x 12,41000 =	12,41000																																																																																	
						Subtotal:	12,41000																																																																																
							12,41000																																																																																
				COST DIRECTE			12,41000																																																																																
				GASTOS INDIRECTOS	0,00 %		0,00000																																																																																
							<b>COST EXECUCIÓ MATERIAL</b>																																																																																
							<b>12,41000</b>																																																																																
<b>P-65</b>	<b>PQ78PA61</b>	u	Guants de seguretat mig, fibra d'acer	<b>Rend.: 1,000</b>			<b>22,40 €</b>																																																																																
<table style="width:100%; border-collapse: collapse;"> <tr> <td style="width:15%;"></td> <td style="width:15%;"></td> <td style="width:15%;"></td> <td style="width:15%;"></td> <td style="width:15%;"></td> <td style="width:15%;"></td> <td style="width:15%;"></td> <td style="width:15%;"></td> </tr> <tr> <td></td> <td></td> <td></td> <td></td> <td style="text-align: right;">Unitats</td> <td style="text-align: right;">Preu</td> <td style="text-align: right;">Parcial</td> <td style="text-align: right;">Import</td> </tr> <tr> <td>Materials</td> <td></td> <td></td> <td></td> <td></td> <td></td> <td></td> <td></td> </tr> <tr> <td></td> <td>BA-PA61</td> <td>u</td> <td>Guants de seguretat mig, fibra d'acer</td> <td style="text-align: right;">1,000</td> <td style="text-align: right;">x 22,40000 =</td> <td style="text-align: right;">22,40000</td> <td></td> </tr> <tr> <td colspan="6"></td> <td style="text-align: right;">Subtotal:</td> <td style="text-align: right;">22,40000</td> </tr> <tr> <td colspan="7"></td> <td style="text-align: right; border-top: 1px solid black;">22,40000</td> </tr> <tr> <td></td> <td></td> <td></td> <td></td> <td style="text-align: right;">COST DIRECTE</td> <td></td> <td></td> <td style="text-align: right;">22,40000</td> </tr> <tr> <td></td> <td></td> <td></td> <td></td> <td style="text-align: right;">GASTOS INDIRECTOS</td> <td style="text-align: right;">0,00 %</td> <td></td> <td style="text-align: right;">0,00000</td> </tr> <tr> <td colspan="7"></td> <td style="text-align: right; border-top: 1px solid black;"><b>COST EXECUCIÓ MATERIAL</b></td> </tr> <tr> <td colspan="7"></td> <td style="text-align: right;"><b>22,40000</b></td> </tr> </table>																				Unitats	Preu	Parcial	Import	Materials									BA-PA61	u	Guants de seguretat mig, fibra d'acer	1,000	x 22,40000 =	22,40000								Subtotal:	22,40000								22,40000					COST DIRECTE			22,40000					GASTOS INDIRECTOS	0,00 %		0,00000								<b>COST EXECUCIÓ MATERIAL</b>								<b>22,40000</b>
				Unitats	Preu	Parcial	Import																																																																																
Materials																																																																																							
	BA-PA61	u	Guants de seguretat mig, fibra d'acer	1,000	x 22,40000 =	22,40000																																																																																	
						Subtotal:	22,40000																																																																																
							22,40000																																																																																
				COST DIRECTE			22,40000																																																																																
				GASTOS INDIRECTOS	0,00 %		0,00000																																																																																
							<b>COST EXECUCIÓ MATERIAL</b>																																																																																
							<b>22,40000</b>																																																																																
<b>P-66</b>	<b>PQ78PA62</b>	u	Taula de tallar per pa, 40x30x2cm, politilé	<b>Rend.: 1,000</b>			<b>33,00 €</b>																																																																																
<table style="width:100%; border-collapse: collapse;"> <tr> <td style="width:15%;"></td> <td style="width:15%;"></td> <td style="width:15%;"></td> <td style="width:15%;"></td> <td style="width:15%;"></td> <td style="width:15%;"></td> <td style="width:15%;"></td> <td style="width:15%;"></td> </tr> <tr> <td></td> <td></td> <td></td> <td></td> <td style="text-align: right;">Unitats</td> <td style="text-align: right;">Preu</td> <td style="text-align: right;">Parcial</td> <td style="text-align: right;">Import</td> </tr> <tr> <td>Materials</td> <td></td> <td></td> <td></td> <td></td> <td></td> <td></td> <td></td> </tr> <tr> <td></td> <td>BA-PA62</td> <td>u</td> <td>Taula de tallar per pa, 40x30x2cm, politilé</td> <td style="text-align: right;">1,000</td> <td style="text-align: right;">x 33,00000 =</td> <td style="text-align: right;">33,00000</td> <td></td> </tr> <tr> <td colspan="6"></td> <td style="text-align: right;">Subtotal:</td> <td style="text-align: right;">33,00000</td> </tr> <tr> <td colspan="7"></td> <td style="text-align: right; border-top: 1px solid black;">33,00000</td> </tr> <tr> <td></td> <td></td> <td></td> <td></td> <td style="text-align: right;">COST DIRECTE</td> <td></td> <td></td> <td style="text-align: right;">33,00000</td> </tr> <tr> <td></td> <td></td> <td></td> <td></td> <td style="text-align: right;">GASTOS INDIRECTOS</td> <td style="text-align: right;">0,00 %</td> <td></td> <td style="text-align: right;">0,00000</td> </tr> <tr> <td colspan="7"></td> <td style="text-align: right; border-top: 1px solid black;"><b>COST EXECUCIÓ MATERIAL</b></td> </tr> <tr> <td colspan="7"></td> <td style="text-align: right;"><b>33,00000</b></td> </tr> </table>																				Unitats	Preu	Parcial	Import	Materials									BA-PA62	u	Taula de tallar per pa, 40x30x2cm, politilé	1,000	x 33,00000 =	33,00000								Subtotal:	33,00000								33,00000					COST DIRECTE			33,00000					GASTOS INDIRECTOS	0,00 %		0,00000								<b>COST EXECUCIÓ MATERIAL</b>								<b>33,00000</b>
				Unitats	Preu	Parcial	Import																																																																																
Materials																																																																																							
	BA-PA62	u	Taula de tallar per pa, 40x30x2cm, politilé	1,000	x 33,00000 =	33,00000																																																																																	
						Subtotal:	33,00000																																																																																
							33,00000																																																																																
				COST DIRECTE			33,00000																																																																																
				GASTOS INDIRECTOS	0,00 %		0,00000																																																																																
							<b>COST EXECUCIÓ MATERIAL</b>																																																																																
							<b>33,00000</b>																																																																																
<b>P-67</b>	<b>PQ78PA63</b>	u	Taula de tallar verda, GN1/1 *20mm, politilé	<b>Rend.: 1,000</b>			<b>48,05 €</b>																																																																																
<table style="width:100%; border-collapse: collapse;"> <tr> <td style="width:15%;"></td> <td style="width:15%;"></td> <td style="width:15%;"></td> <td style="width:15%;"></td> <td style="width:15%;"></td> <td style="width:15%;"></td> <td style="width:15%;"></td> <td style="width:15%;"></td> </tr> <tr> <td></td> <td></td> <td></td> <td></td> <td style="text-align: right;">Unitats</td> <td style="text-align: right;">Preu</td> <td style="text-align: right;">Parcial</td> <td style="text-align: right;">Import</td> </tr> <tr> <td>Materials</td> <td></td> <td></td> <td></td> <td></td> <td></td> <td></td> <td></td> </tr> <tr> <td></td> <td>BA-PA63</td> <td>u</td> <td>Taula de tallar verda, GN1/1 *20mm, politilé</td> <td style="text-align: right;">1,000</td> <td style="text-align: right;">x 48,05000 =</td> <td style="text-align: right;">48,05000</td> <td></td> </tr> <tr> <td colspan="6"></td> <td style="text-align: right;">Subtotal:</td> <td style="text-align: right;">48,05000</td> </tr> <tr> <td colspan="7"></td> <td style="text-align: right; border-top: 1px solid black;">48,05000</td> </tr> </table>																				Unitats	Preu	Parcial	Import	Materials									BA-PA63	u	Taula de tallar verda, GN1/1 *20mm, politilé	1,000	x 48,05000 =	48,05000								Subtotal:	48,05000								48,05000																																
				Unitats	Preu	Parcial	Import																																																																																
Materials																																																																																							
	BA-PA63	u	Taula de tallar verda, GN1/1 *20mm, politilé	1,000	x 48,05000 =	48,05000																																																																																	
						Subtotal:	48,05000																																																																																
							48,05000																																																																																

**JUSTIFICACIÓ DE PREUS**

Data: 30/04/25

Pàg.: 35

## PARTIDES D'OBRA

NÚM	CODI	UA	DESCRIPCIÓ	PREU
			COST DIRECTE	48,05000
			GASTOS INDIRECTOS 0,00 %	0,00000
			<b>COST EXECUCIÓ MATERIAL</b>	<b>48,05000</b>
<b>P-68</b>	<b>PQ78PA64</b>	u	Taula de tallar blanca, GN1/1 *20mm, politilé	<b>Rend.: 1,000 48,05 €</b>
			Unitats	Preu
			Parcial	Import
Materials				
	BA-PA64	u	Taula de tallar blanca, GN1/1 *20mm, politilé	1,000 x 48,05000 = 48,05000
			Subtotal:	48,05000 48,05000
			COST DIRECTE	48,05000
			GASTOS INDIRECTOS 0,00 %	0,00000
			<b>COST EXECUCIÓ MATERIAL</b>	<b>48,05000</b>
<b>P-69</b>	<b>PQ78PA65</b>	u	Caixa de policarbonat, 23x23xh23cm/20lt.	<b>Rend.: 1,000 12,77 €</b>
			Unitats	Preu
			Parcial	Import
Materials				
	BA-PA65	u	Caixa de policarbonat, 23x23xh23cm/20lt.	1,000 x 12,77000 = 12,77000
			Subtotal:	12,77000 12,77000
			COST DIRECTE	12,77000
			GASTOS INDIRECTOS 0,00 %	0,00000
			<b>COST EXECUCIÓ MATERIAL</b>	<b>12,77000</b>
<b>P-70</b>	<b>PQ78PA66</b>	u	Caixa de policarbonat, 19x19xh23cm/8lt.	<b>Rend.: 1,000 20,16 €</b>
			Unitats	Preu
			Parcial	Import
Materials				
	BA-PA66	u	Caixa de policarbonat, 19x19xh23cm/8lt.	1,000 x 20,16000 = 20,16000
			Subtotal:	20,16000 20,16000
			COST DIRECTE	20,16000
			GASTOS INDIRECTOS 0,00 %	0,00000
			<b>COST EXECUCIÓ MATERIAL</b>	<b>20,16000</b>

**JUSTIFICACIÓ DE PREUS**

Data: 30/04/25

Pàg.: 36

## PARTIDES D'OBRA

NÚM	CODI	UA	DESCRIPCIÓ	PREU
<b>P-71</b>	<b>PQ78PA67</b>	u	hermètic, 1/2 150mm, politilé	<b>Rend.: 1,000 18,82 €</b>
			Unitats	Preu
			Parcial	Import
Materials				
	BA-PA67	u	hermètic, 1/2 150mm, politilé	1,000 x 18,82000 = 18,82000
			Subtotal:	18,82000 18,82000
			COST DIRECTE	18,82000
			GASTOS INDIRECTOS 0,00 %	0,00000
			<b>COST EXECUCIÓ MATERIAL</b>	<b>18,82000</b>
<b>P-72</b>	<b>PQ78PA68</b>	u	hermètic, 1/3 150mm, politilé	<b>Rend.: 1,000 12,10 €</b>
			Unitats	Preu
			Parcial	Import
Materials				
	BA-PA68	u	hermètic, 1/3 150mm, politilé	1,000 x 12,10000 = 12,10000
			Subtotal:	12,10000 12,10000
			COST DIRECTE	12,10000
			GASTOS INDIRECTOS 0,00 %	0,00000
			<b>COST EXECUCIÓ MATERIAL</b>	<b>12,10000</b>
<b>P-73</b>	<b>PQ78PA69</b>	u	hermètic, 1/6 100mm, politilé	<b>Rend.: 1,000 6,32 €</b>
			Unitats	Preu
			Parcial	Import
Materials				
	BA-PA69	u	hermètic, 1/6 100mm, politilé	1,000 x 6,32000 = 6,32000
			Subtotal:	6,32000 6,32000
			COST DIRECTE	6,32000
			GASTOS INDIRECTOS 0,00 %	0,00000
			<b>COST EXECUCIÓ MATERIAL</b>	<b>6,32000</b>
<b>P-74</b>	<b>PQ78PA70</b>	u	Termòmetre làser, amb piles/materials varis	<b>Rend.: 1,000 141,12 €</b>
			Unitats	Preu
			Parcial	Import
Materials				
	BA-PA70	u	Termòmetre làser, amb piles/materials varis	1,000 x 141,12000 = 141,12000
			Subtotal:	141,12000 141,12000
			COST DIRECTE	141,12000
			GASTOS INDIRECTOS 0,00 %	0,00000
			<b>COST EXECUCIÓ MATERIAL</b>	<b>141,12000</b>

**JUSTIFICACIÓ DE PREUS**

Data: 30/04/25

Pàg.: 37

## PARTIDES D'OBRA

NÚM	CODI	UA	DESCRIPCIÓ	PREU			
<b>P-75</b>	<b>PQ78PA71</b>	u	Termòmetre agulla, pila botó/plàstic/acer	<b>Rend.: 1,000</b>		<b>23,79</b>	<b>€</b>
				Unitats	Preu	Parcial	Import
Materials	BA-PA71	u	Termòmetre agulla, pila botó/plàstic/acer	1,000	x 23,79000 =	23,79000	
				Subtotal:		23,79000	23,79000
						COST DIRECTE	23,79000
						GASTOS INDIRECTOS	0,00 %
						<b>COST EXECUCIÓ MATERIAL</b>	<b>23,79000</b>
<b>P-76</b>	<b>PQ78PA72</b>	u	Termòmetre seguretat càmera, materials varis (no elèctric)	<b>Rend.: 1,000</b>		<b>8,74</b>	<b>€</b>
				Unitats	Preu	Parcial	Import
Materials	BA-PA72	u	Termòmetre seguretat càmera, materials varis (no elèctric)	1,000	x 8,74000 =	8,74000	
				Subtotal:		8,74000	8,74000
						COST DIRECTE	8,74000
						GASTOS INDIRECTOS	0,00 %
						<b>COST EXECUCIÓ MATERIAL</b>	<b>8,74000</b>
<b>P-77</b>	<b>PQ78PA73</b>	u	Contenidor selectiu basura marró, politilè	<b>Rend.: 1,000</b>		<b>53,09</b>	<b>€</b>
				Unitats	Preu	Parcial	Import
Materials	BA-PA73	u	Contenidor selectiu basura marró, politilè	1,000	x 53,09000 =	53,09000	
				Subtotal:		53,09000	53,09000
						COST DIRECTE	53,09000
						GASTOS INDIRECTOS	0,00 %
						<b>COST EXECUCIÓ MATERIAL</b>	<b>53,09000</b>
<b>P-78</b>	<b>PQ78PA74</b>	u	Contenidor selectiu basura negra, politilè	<b>Rend.: 1,000</b>		<b>53,09</b>	<b>€</b>
				Unitats	Preu	Parcial	Import
Materials	BA-PA74	u	Contenidor selectiu basura negra, politilè	1,000	x 53,09000 =	53,09000	
				Subtotal:		53,09000	53,09000

**JUSTIFICACIÓ DE PREUS**

Data: 30/04/25

Pàg.: 38

## PARTIDES D'OBRA

NÚM	CODI	UA	DESCRIPCIÓ	PREU			
						COST DIRECTE	53,09000
						GASTOS INDIRECTOS	0,00 %
						<b>COST EXECUCIÓ MATERIAL</b>	<b>53,09000</b>
<b>P-79</b>	<b>PQ78PA75</b>	u	Contenidor selectiu basura groc, politilè	<b>Rend.: 1,000</b>		<b>53,09</b>	<b>€</b>
				Unitats	Preu	Parcial	Import
Materials	BA-PA75	u	Contenidor selectiu basura groc, politilè	1,000	x 53,09000 =	53,09000	
				Subtotal:		53,09000	53,09000
						COST DIRECTE	53,09000
						GASTOS INDIRECTOS	0,00 %
						<b>COST EXECUCIÓ MATERIAL</b>	<b>53,09000</b>
<b>P-80</b>	<b>PQ78PA76</b>	u	Contenidor selectiu basura verd, politilè	<b>Rend.: 1,000</b>		<b>53,09</b>	<b>€</b>
				Unitats	Preu	Parcial	Import
Materials	BA-PA76	u	Contenidor selectiu basura verd, politilè	1,000	x 53,09000 =	53,09000	
				Subtotal:		53,09000	53,09000
						COST DIRECTE	53,09000
						GASTOS INDIRECTOS	0,00 %
						<b>COST EXECUCIÓ MATERIAL</b>	<b>53,09000</b>
<b>P-81</b>	<b>PQ78PA77</b>	u	Contenidor selectiu basura blau, politilè	<b>Rend.: 1,000</b>		<b>53,09</b>	<b>€</b>
				Unitats	Preu	Parcial	Import
Materials	BA-PA77	u	Contenidor selectiu basura blau, politilè	1,000	x 53,09000 =	53,09000	
				Subtotal:		53,09000	53,09000
						COST DIRECTE	53,09000
						GASTOS INDIRECTOS	0,00 %
						<b>COST EXECUCIÓ MATERIAL</b>	<b>53,09000</b>
<b>P-82</b>	<b>PQ78PA78</b>	u	Contenidor selectiu basura marró, politilè	<b>Rend.: 1,000</b>		<b>47,04</b>	<b>€</b>
				Unitats	Preu	Parcial	Import
Materials	BA-PA78	u	Contenidor selectiu basura marró, politilè	1,000	x 47,04000 =	47,04000	
				Subtotal:		47,04000	47,04000



**JUSTIFICACIÓ DE PREUS**

Data: 30/04/25 Pàg.: 39

## PARTIDES D'OBRA

NÚM	CODI	UA	DESCRIPCIÓ	PREU
				COST DIRECTE
				47,04000
				GASTOS INDIRECTOS
				0,00000
				<b>COST EXECUCIÓ MATERIAL</b>
				<b>47,04000</b>
<b>P-83</b>	<b>PQ78PA79</b>	u	Contenedor selectiu basura negra, politilé	<b>Rend.: 1,000 47,04 €</b>
				Unitats Preu Parcial Import
Materials				
	BA-PA79	u	Contenedor selectiu basura negra, politilé	1,000 x 47,04000 = 47,04000
				Subtotal: 47,04000 47,04000
				COST DIRECTE
				47,04000
				GASTOS INDIRECTOS
				0,00000
				<b>COST EXECUCIÓ MATERIAL</b>
				<b>47,04000</b>
<b>P-84</b>	<b>PQ78PA80</b>	u	Torradora	<b>Rend.: 1,000 89,64 €</b>
				Unitats Preu Parcial Import
Materials				
	BA-PA80	u	Torradora	1,000 x 89,64000 = 89,64000
				Subtotal: 89,64000 89,64000
				COST DIRECTE
				89,64000
				GASTOS INDIRECTOS
				0,00000
				<b>COST EXECUCIÓ MATERIAL</b>
				<b>89,64000</b>
<b>P-85</b>	<b>PQ78PA81</b>	u	Cafetera 6lts, 1500W, vidre	<b>Rend.: 1,000 187,22 €</b>
				Unitats Preu Parcial Import
Materials				
	BA-PA81	u	Cafetera 6lts, vidre	1,000 x 187,22000 = 187,22000
				Subtotal: 187,22000 187,22000
				COST DIRECTE
				187,22000
				GASTOS INDIRECTOS
				0,00000
				<b>COST EXECUCIÓ MATERIAL</b>
				<b>187,22000</b>
<b>P-86</b>	<b>PQ78PA82</b>	u	Bullidor d'aigua auto 6lt., 1500W, vidre	<b>Rend.: 1,000 162,62 €</b>
				Unitats Preu Parcial Import
Materials				
	BA-PA82	u	Bullidor d'aigua auto 6lt., 1500W, vidre	1,000 x 162,62000 = 162,62000
				Subtotal: 162,62000 162,62000

**JUSTIFICACIÓ DE PREUS**

Data: 30/04/25 Pàg.: 40

## PARTIDES D'OBRA

NÚM	CODI	UA	DESCRIPCIÓ	PREU
				COST DIRECTE
				162,62000
				GASTOS INDIRECTOS
				0,00000
				<b>COST EXECUCIÓ MATERIAL</b>
				<b>162,62000</b>
<b>P-87</b>	<b>PQ78-A1.1</b>	u	AF01' - ESCRITORI PER A 2 LLOCS DE TREBALL	<b>Rend.: 1,000 1.700,65 €</b>
				Unitats Preu Parcial Import
Materials				
	BM-AF01-	u	AF01' - ESCRITORI PER A 2 LLOCS DE TREBALL	1,000 x 1.700,65000 = 1.700,65000
				Subtotal: 1.700,65000 1.700,65000
				COST DIRECTE
				1.700,65000
				GASTOS INDIRECTOS
				0,00000
				<b>COST EXECUCIÓ MATERIAL</b>
				<b>1.700,65000</b>
<b>P-88</b>	<b>PQ78-AF10</b>	u	AF10 - TAULA ESPECIAL DESPATX D'ENTREVISTES 1	<b>Rend.: 1,000 2.342,85 €</b>
				Unitats Preu Parcial Import
Materials				
	BM-AF10	u	AF10 - TAULA ESPECIAL DESPATX D'ENTREVISTES 1	1,000 x 2.342,85000 = 2.342,85000
				Subtotal: 2.342,85000 2.342,85000

**JUSTIFICACIÓ DE PREUS**

Data: 30/04/25

Pàg.: 41

## PARTIDES D'OBRA

NÚM	CODI	UA	DESCRIPCIÓ	PREU
			COST DIRECTE	2.342,85000
			GASTOS INDIRECTOS 0,00 %	0,00000
			<b>COST EXECUCIÓ MATERIAL</b>	<b>2.342,85000</b>

**P-89 PQ78-AF11** u AF11 - TAULA ESPECIAL DESPATX D'ENTREVISTES 2 **Rend.: 1,000** **2.342,85** €

Subministre i muntatge de taula conformat amb taulell antihumitat de mdf hidròfug de 20mm revestit amb laminat melamina de 1mm color a definir sobre mostres. Tall amb laser. Inclou safata per cas de cables i canaleta per endolls. Cantells de plàstic del mateix color que l'acabat. Segons plànol de detall, de 317 x 80cm amb una part mòbil de 80x80cm amb topall sobre la paret.

Materials	Unitats	Preu	Parcial	Import
BM-AF11 u	AF11 - TAULA ESPECIAL DESPATX D'ENTREVISTES 2	1,000	x 2.342,85000 =	2.342,85000
	Subministre i muntatge de taula conformat amb taulell antihumitat de mdf hidròfug de 20mm revestit amb laminat melamina de 1mm color a definir sobre mostres. Tall amb laser. Inclou safata per cas de cables i canaleta per endolls. Cantells de plàstic del mateix color que l'acabat. Segons plànol de detall, de 317 x 80cm amb una part mòbil de 80x80cm amb topall sobre la paret.			
	Subtotal:		2.342,85000	2.342,85000
			COST DIRECTE	2.342,85000
			GASTOS INDIRECTOS 0,00 %	0,00000
			<b>COST EXECUCIÓ MATERIAL</b>	<b>2.342,85000</b>

**P-90 PQ78-AF12** u AF12 - TAULA ESPECIAL DESPATX D'ENTREVISTES 2 **Rend.: 1,000** **2.342,85** €

Subministre i muntatge de taula conformat amb taulell antihumitat de mdf hidròfug de 20mm revestit amb laminat melamina de 1mm color a definir sobre mostres. Tall amb laser. Inclou safata per cas de cables i canaleta per endolls. Cantells de plàstic del mateix color que l'acabat. Segons plànol de detall, de 317 x 80cm amb una part mòbil de 80x80cm amb topall sobre la paret.

Materials	Unitats	Preu	Parcial	Import
BM-AF12 u	AF12 - TAULA ESPECIAL DESPATX D'ENTREVISTES 2	1,000	x 2.342,85000 =	2.342,85000
	Subministre i muntatge de taula conformat amb taulell antihumitat de mdf hidròfug de 20mm revestit			

**JUSTIFICACIÓ DE PREUS**

Data: 30/04/25

Pàg.: 42

## PARTIDES D'OBRA

NÚM	CODI	UA	DESCRIPCIÓ	PREU
			amb laminat melamina de 1mm color a definir sobre mostres. Tall amb laser. Inclou safata per cas de cables i canaleta per endolls. Cantells de plàstic del mateix color que l'acabat. Segons plànol de detall, de 317 x 80cm amb una part mòbil de 80x80cm amb topall sobre la paret.	
			Subtotal:	2.342,85000 2.342,85000
			COST DIRECTE	2.342,85000
			GASTOS INDIRECTOS 0,00 %	0,00000
			<b>COST EXECUCIÓ MATERIAL</b>	<b>2.342,85000</b>

**P-91 PQ78-AF13** u AF13 - EQUIPAMENT FIX TALLER DE CUINA **Rend.: 1,000** **13.949,79** €

Armari cuina conformat amb taulell antihumitat de MDF hidròfug de 20mm revestit amb laminat hpl de 1mm color a definir sobre mostres. Tall amb laser. Inclou portes amb prestatge central. Forn integrat. Inclou ferratges, gomes i tiradors d'inox. Cantells de plàstic del mateix color que l'acabat. Sobre i frontal de compost de quars e:5cm. Inclou pica de 550x400mm sota taulell amb 1 cubeta per a moble de 60 cm. Acabat en acer inoxidable. Amb aixeta de cuina monocomandament amb tub giratori d'acer inoxidable i sífó. Totalment muntat i en funcionament

Materials	Unitats	Preu	Parcial	Import
BM-AF13 u	AF13 - EQUIPAMENT FIX TALLER DE CUINA	1,000	x 13.949,79000 =	13.949,79000
	Armari office conformat amb taulell antihumitat de mdf hidròfug de 20mm revestit amb laminat hpl de 1mm color a definir sobre mostres. Tall amb laser. Inclou portes amb prestatge central i quatre calaixos. Inclou ferratges, gomes i tiradors d'inox. Cantells de plàstic del mateix color que l'acabat. Sobre i frontal de compost de quars e:5cm. Moble alt per a nevera integrada segons model. Armari superior portes amb prestatge central.			
	Subtotal:		13.949,79000	13.949,79000
			COST DIRECTE	13.949,79000
			GASTOS INDIRECTOS 0,00 %	0,00000
			<b>COST EXECUCIÓ MATERIAL</b>	<b>13.949,79000</b>

**P-92 PQ78-AF14** u AF14 - EQUIPAMENT FIX TALLER DE CUINA - ILLA **Rend.: 1,000** **2.589,87** €

Illa taller de cuina amb moble de 220x50cm, conformat amb taulell antihumitat de mdf hidròfug de 20mm revestit amb laminat hpl de 1mm color a definir sobre mostres. Tall amb laser. Inclou portes i prestatge central. Inclou ferratges, gomes i tiradors d'inox. Cantells de plàstic del mateix color que l'acabat.

**JUSTIFICACIÓ DE PREUS**

Data: 30/04/25

Pàg.: 43

## PARTIDES D'OBRA

NÚM	CODI	UA	DESCRIPCIÓ	PREU
-----	------	----	------------	------

Sobre de 260x90cm compost de quars e:5cm.  
Totalment muntat i en funcionament.

Materials	Unitats	Preu	Parcial	Import
BM-AF14 u	AF14 - EQUIPAMENT FIX TALLER DE CUINA - ILLA	1,000 x 2.589,87000 =	2.589,87000	
	Armari office conformat amb taulell antihumitat de mdf hidròfug de 20mm revestit amb laminat hpl de 1mm color a definir sobre mostres. Tall amb laser. Inclou portes, restatge central i quatre calaixos. Inclou ferratges, gomes i tiradors d'inox. Cantells e plàstic del mateix color que l'acabat. Sobre i frontal de compost de quars e:5cm. Moble alt per a nevera integrada segons model. Armari superior portes amb prestatge central.			
	Subtotal:		2.589,87000	2.589,87000
	COST DIRECTE			2.589,87000
	GASTOS INDIRECTOS	0,00 %		0,00000
	<b>COST EXECUCIÓ MATERIAL</b>			<b>2.589,87000</b>

**P-93 PQ78-AF15 u AF15 - MOSTRADOR RECEPCIÓ ROBER P1 Rend.: 1,000 3.118,07 €**

Moble mostrador conformat amb taulell antihumitat de mdf hidròfug de 20mm revestit amb laminat hpl de 1mm color a definir sobre mostres. Tall amb laser. Inclou safata per cas de cables i canaleta per endolls. Cantells de plàstic del mateix color que l'acabat.

Materials	Unitats	Preu	Parcial	Import
BM-AF15 u	AF15 - MOSTRADOR RECEPCIÓ ROBER P1	1,000 x 3.118,07000 =	3.118,07000	
	Moble mostrador conformat amb taulell antihumitat de mdf hidròfug de 20mm revestit amb laminat hpl de 1mm color a definir sobre mostres. Tall amb laser. Inclou safata per cas de cables i canaleta per endolls. Cantells de plàstic del mateix color que l'acabat.			
	Subtotal:		3.118,07000	3.118,07000

**JUSTIFICACIÓ DE PREUS**

Data: 30/04/25

Pàg.: 44

## PARTIDES D'OBRA

NÚM	CODI	UA	DESCRIPCIÓ	PREU
-----	------	----	------------	------

COST DIRECTE 3.118,07000  
GASTOS INDIRECTOS 0,00 % 0,00000  
**COST EXECUCIÓ MATERIAL 3.118,07000**

**P-94 PQ78-AF16 u AF16 -TAULA ESPECIAL CONTROL DE ACCÉS MENJADOR Rend.: 1,000 925,76 €**

Taula conformat amb taulell antihumitat de mdf hidròfug de 20mm revestit amb laminat melamina de 1mm color a definir sobre mostres. Tall amb laser. Inclou safata per cas de cables i canaleta per endolls. Cantells de plàstic del mateix color que l'acabat.  
Totalment muntat i en funcionament

Materials	Unitats	Preu	Parcial	Import
BM-AF16 u	AF16 - TAULA ESPECIAL CONTROL DE ACCÉS MENJADOR	1,000 x 925,76000 =	925,76000	
	Taula conformat amb taulell antihumitat de mdf hidròfug de 20mm revestit amb laminat hpl de 1mm color a definir sobre mostres. Tall amb laser. Inclou safata per cas de cables i canaleta per endolls. Cantells de plàstic del mateix color que l'acabat.			
	Subtotal:		925,76000	925,76000
	COST DIRECTE			925,76000
	GASTOS INDIRECTOS	0,00 %		0,00000
	<b>COST EXECUCIÓ MATERIAL</b>			<b>925,76000</b>

**P-95 PQ78-G111 u G11.1 - Pissarra blanca antirreflectant.Pissarra blanca 120x100 Rend.: 1,000 201,89 €**

Subministrament i muntatge de pissarra blanca antirreflectant emmarcada al biaix amb perfil d'alumini anoditzat en color plata mat, de dimensions 120X100cm, amb superfície magnètica d'acer vitrificat a 800 °, amb garantia de per vida, retolable en sec. Inclou caixetí reposa retoladors de 30 cm amb suport d'alumini i peus de fundició amb quatre rodes.

Materials	Unitats	Preu	Parcial	Import
BG-G11.1 u	G11.1 - Pissarra blanca antirreflectant.Pissarra blanca 120x100	1,000 x 201,89000 =	201,89000	
	Subministrament i muntatge de pissarra blanca antirreflectant emmarcada al biaix amb perfil d'alumini anoditzat en color plata mat, de dimensions 120X100cm, amb superfície magnètica d'acer vitrificat a 800 °, amb garantia de per vida, retolable en sec. Inclou caixetí reposa retoladors de 30 cm amb suport d'alumini i peus de fundició amb quatre rodes.			

**JUSTIFICACIÓ DE PREUS**

Data: 30/04/25 Pàg.: 45

## PARTIDES D'OBRA

NÚM	CODI	UA	DESCRIPCIÓ	PREU
			Subtotal:	201,89000
			COST DIRECTE	201,89000
			GASTOS INDIRECTOS 0,00 %	0,00000
			<b>COST EXECUCIÓ MATERIAL</b>	<b>201,89000</b>

**P-96 PQ78-G191** u G19.1 - Cortines screen. Mida 170x230cm **Rend.: 1,000** **376,00** €

Subministrament i muntatge de cortines screen per a sala de projecció. Teixit Foscurit 100% opac, Color Blanc. Ignífug.  
Mida 170x230cm. Suport d'alumini. Costat d'acondicionament esquerra. Caiguda del teixit endavant dal tub (CD). Contrapes. Color del mecanisme; Blanc 9010

		Unitats	Preu	Parcial	Import
Materials	BG-G19.1	u	G19.1 - Cortines screen. Mida 170x230cm	1,000 x 376,00000 = 376,00000	
		Subtotal:		376,00000	376,00000
		COST DIRECTE			376,00000
		GASTOS INDIRECTOS 0,00 %			0,00000
		<b>COST EXECUCIÓ MATERIAL</b>			<b>376,00000</b>

**P-97 PQ78-SE01** u SE01. Senyal Exterior Equipament Territorial **Rend.: 1,000** **840,00** €

Subministre i muntatge de peça d'alumini de 45cms d'alçada de color vermell Pantone 186C i negre la franja lateral esquerra, amb textos de color blanc i negre i logotips Auntament de Barcelona.  
\*Veure més detall d'elements al manual gràfic de senyalització d'equipaments públics de l'Ajuntament de Barcelona

		Unitats	Preu	Parcial	Import
Materials	BY-SE01	u	SE01 - Senyal Exterior Equipament Territorial	1,000 x 840,00000 = 840,00000	
		Subtotal:		840,00000	840,00000
		COST DIRECTE			840,00000
		GASTOS INDIRECTOS 0,00 %			0,00000
		<b>COST EXECUCIÓ MATERIAL</b>			<b>840,00000</b>

Subministre i muntatge de peça d'alumini de 45cms d'alçada de color vermell Pantone 186C i negre la franja lateral esquerra, amb textos de color blanc i negre i logotips Auntament de Barcelona.  
\*Veure més detall d'elements al manual gràfic de senyalització d'equipaments públics de l'Ajuntament de Barcelona

**JUSTIFICACIÓ DE PREUS**

Data: 30/04/25 Pàg.: 46

## PARTIDES D'OBRA

NÚM	CODI	UA	DESCRIPCIÓ	PREU
			Subtotal:	840,00000
			COST DIRECTE	840,00000
			GASTOS INDIRECTOS 0,00 %	0,00000
			<b>COST EXECUCIÓ MATERIAL</b>	<b>840,00000</b>

**P-98 PQ78-SE02** u SE02 - Senyals orientatives **Rend.: 1,000** **360,00** €

Subminite i muntatg de senyaletica de directori general format per lletres de 2cms d'altura tallades en vinil de 5 micres qualitat MAC TAC/EXIS de color a definir per DF. Tipografia Trade Gothic Bold2 pels títols de de planta. Tipografia Trade Gothic pels títols d'espais. Retolació d'acord amb definició d'espais a determinar

		Unitats	Preu	Parcial	Import
Materials	BY-SE02	u	SE02 - Senyals orientatives	1,000 x 360,00000 = 360,00000	
		Subtotal:		360,00000	360,00000
		COST DIRECTE			360,00000
		GASTOS INDIRECTOS 0,00 %			0,00000
		<b>COST EXECUCIÓ MATERIAL</b>			<b>360,00000</b>

**P-99 PQ78-SE03** u SE03 - Senyals mixtes **Rend.: 1,000** **190,00** €

Subministre i muntatge de senyaletica de directoris generals i direccionals formats per lletres de 2cms d'altura tallades en vinil de 5 micres qualitat MAC TAC/EXIS de color a definir per DF. Tipografia Trade Gothic Bold2 pels títols de de planta. Tipografia Trade Gothic pels títols d'espais. Retolació d'acord amb definició d'espais a determinar.

		Unitats	Preu	Parcial	Import
Materials	BY-SE03	u	SE03 - Senyals mixtes	1,000 x 190,00000 = 190,00000	
		Subtotal:		190,00000	190,00000
		COST DIRECTE			190,00000
		GASTOS INDIRECTOS 0,00 %			0,00000
		<b>COST EXECUCIÓ MATERIAL</b>			<b>190,00000</b>

Subministre i muntatge de senyaletica de directoris generals i direccionals formats per lletres de 2cms d'altura tallades en vinil de 5 micres qualitat MAC TAC/EXIS de color a definir per DF. Tipografia Trade Gothic Bold2 pels títols de de planta. Tipografia Trade Gothic pels títols d'espais. Retolació d'acord amb definició d'espais a determinar.

**JUSTIFICACIÓ DE PREUS**

Data: 30/04/25

Pàg.: 47

## PARTIDES D'OBRA

NÚM	CODI	UA	DESCRIPCIÓ	PREU
Subtotal:				190,00000
				190,00000
COST DIRECTE				190,00000
GASTOS INDIRECTOS 0,00 %				0,00000
<b>COST EXECUCIÓ MATERIAL</b>				<b>190,00000</b>
<b>P-100</b>	<b>PQ78-SE04</b>	u	SE04 - Senyals direccionals	<b>Rend.: 1,000 48,00 €</b>
Subminitre i muntatge de senyaletica de directoris direccionals formats per lletres de 2cms d'altura tallades en vinil de 5 micres qualitat MAC TAC/EXIS de color a definir per DF. Tipografia Trade Gothic. Retolació d'acord amb definició d'espais a determinar.				
Unitats Preu Parcial Import				
Materials	BY-SE04	u	SE04 - Senyals direccionals	1,000 x 48,00000 = 48,00000
Subminitre i muntatge de senyaletica de directoris direccionals formats per lletres de 2cms d'altura tallades en vinil de 5 micres qualitat MAC TAC/EXIS de color a definir per DF. Tipografia Trade Gothic. Retolació d'acord amb definició d'espais a determinar.				
Subtotal:				48,00000
				48,00000
COST DIRECTE				48,00000
GASTOS INDIRECTOS 0,00 %				0,00000
<b>COST EXECUCIÓ MATERIAL</b>				<b>48,00000</b>
<b>P-101</b>	<b>PQ78-SE05</b>	u	SE05 - Senyals posicionals	<b>Rend.: 1,000 48,00 €</b>
Subminitre i muntatge de numeració plantes formada per lletres de 15cms d'altura tallades en vinil de 5 micres qualitat MAC TAC/EXIS de color a definir per DF. Tipografia Trade Gothic Bold2.				
Unitats Preu Parcial Import				
Materials	BY-SE05	u	SE05 - Senyals posicionals	1,000 x 48,00000 = 48,00000
Subminitre i muntatge de numeració plantes formada per lletres de 15cms d'altura tallades en vinil de 5 micres qualitat MAC TAC/EXIS de color a definir per DF. Tipografia Trade Gothic Bold2.				
Subtotal:				48,00000
				48,00000
COST DIRECTE				48,00000
GASTOS INDIRECTOS 0,00 %				0,00000
<b>COST EXECUCIÓ MATERIAL</b>				<b>48,00000</b>

**JUSTIFICACIÓ DE PREUS**

Data: 30/04/25

Pàg.: 48

## PARTIDES D'OBRA

NÚM	CODI	UA	DESCRIPCIÓ	PREU
<b>P-102</b>	<b>PQ78-SE06</b>	u	SE06 - Senyals Interiors	<b>Rend.: 1,000 20,00 €</b>
Subministre i muntatge de text indicatiu sales formats per lletres de 4cms d'altura tallades en vinil de 5 micres qualitat MAC TAC/EXIS de color a definir per DF. Tipografia Trade Gothic. Retolació d'acord amb definició d'espais a determinar.				
Unitats Preu Parcial Import				
Materials	BY-SE06	u	SE06 - Senyals Interiors	1,000 x 20,00000 = 20,00000
Subministre i muntatge de text indicatiu sales formats per lletres de 4cms d'altura tallades en vinil de 5 micres qualitat MAC TAC/EXIS de color a definir per DF. Tipografia Trade Gothic. Retolació d'acord amb definició d'espais a determinar.				
Subtotal:				20,00000
				20,00000
COST DIRECTE				20,00000
GASTOS INDIRECTOS 0,00 %				0,00000
<b>COST EXECUCIÓ MATERIAL</b>				<b>20,00000</b>
<b>P-103</b>	<b>PQ78-SE07</b>	u	SE07 - Senyals Pictogrames	<b>Rend.: 1,000 20,00 €</b>
Subministre i muntatge de pictogrames formats per icones de 15 cms d'altura tallades en vinil de 5 micres qualitat MAC TAC/EXIS de color a definir per DF.				
Unitats Preu Parcial Import				
Materials	BY-SE07	u	SE07 - Senyals Pictogrames	1,000 x 20,00000 = 20,00000
Subministre i muntatge de pictogrames formats per icones de 15 cms d'altura tallades en vinil de 5 micres qualitat MAC TAC/EXIS de color a definir per DF.				
Subtotal:				20,00000
				20,00000
COST DIRECTE				20,00000
GASTOS INDIRECTOS 0,00 %				0,00000
<b>COST EXECUCIÓ MATERIAL</b>				<b>20,00000</b>
<b>P-104</b>	<b>PQ78-Z0A1</b>	u	A1 - Armari monobloc consigna triple metàl·lica de dimensions 178x46x80cm	<b>Rend.: 1,000 926,96 €</b>
Subministre i muntatge d'armari monobloc emmarcats amb sòcul, fabricats en xapa d'acer polida laminada en fred, de qualitat segons normes europees EN10130-99. Acabats amb pintura epoxi color BLANC, totes les portes tenen pany independent equipat amb dues claus, panys amb ensinistrament. Mides: 178x46x80cm (Alt x fons x Ample) Assajos UNEIX 16121:2014, UNEIX 16122:2013.				



**JUSTIFICACIÓ DE PREUS**

Data: 30/04/25

Pàg.: 49

## PARTIDES D'OBRA

NÚM	CODI	UA	DESCRIPCIÓ	PREU		
			Unitats	Preu	Parcial	Import
Materials						
	BA-A1	u	A1 - Armari monobloc consigna triple metàl·lica de dimensions 178x46x80cm	1,000 x 926,96000 =	926,96000	
			Subministre i muntatge d'armari monobloc emmarcats amb sòcul, fabricats en xapa d'acer polida laminada en fred, de qualitat segons normes europees EN10130-99. Acabats amb pintura epoxi color BLANC, totes les portes tenen pany independent equipat amb dues claus, panys amb ensinistrament. Mides: 178x46x80cm (Alt x fons x Ample) Assajos UNEIX 16121:2014, UNEIX 16122:2013.			
			Subtotal:		926,96000	926,96000
			COST DIRECTE			926,96000
			GASTOS INDIRECTOS	0,00 %		0,00000
			<b>COST EXECUCIÓ MATERIAL</b>			<b>926,96000</b>

<b>P-105</b>	<b>PQ78-ZA02</b>	u	A2 - Armari monobloc MELMINA Armari monobloc MELAMINA mides de 80x49,4x190,5cm	<b>Rend.: 1,000</b>		<b>715,98</b>	<b>€</b>
			Armari monobloc sense pefirls de dimensions 80x49,4x190,5 cm, dues columnes, color a escollir, amb sòcol de 70 - 100 mm. 1 porta, totes les portes tenen pany independent equipat amb dues claus, panys amb ensinistrament. Portes, base, fons i laterals de 10 mm. Posterior de 3 mm perforada per a ventilació. Els peus són regulables en altura. Assajos UNEIX 16121:2014, UNEIX 16122:2013				
Materials			Unitats	Preu	Parcial	Import	
	BA-A2	u	A2 - Armari monobloc fenòlic mides de 80x49,4x190,5cm	1,000 x 715,98000 =	715,98000		
			Subministre i muntatge d'armari monobloc sense pefirls de dimensions 80x49,4x190,5 cm, dues columnes, color a escollir, amb sòcol de 70 - 100 mm. 1 porta, totes les portes tenen pany independent equipat amb dues claus, panys amb ensinistrament. Portes, base, fons i laterals de 10 mm. Posterior de 3 mm perforada per a ventilació. Els peus són regulables en altura. Assajos UNEIX 16121:2014, UNEIX 16122:2013				
			Subtotal:		715,98000	715,98000	
			COST DIRECTE			715,98000	
			GASTOS INDIRECTOS	0,00 %		0,00000	
			<b>COST EXECUCIÓ MATERIAL</b>			<b>715,98000</b>	

**JUSTIFICACIÓ DE PREUS**

Data: 30/04/25

Pàg.: 50

## PARTIDES D'OBRA

NÚM	CODI	UA	DESCRIPCIÓ	PREU		
<b>P-106</b>	<b>PQ78-ZA03</b>	u	A3 - Armari metàl·lic amb portes batens metàl·lica llisa amb clau.100 x 42,5 x 200 cm	<b>Rend.: 1,000</b>	<b>656,25</b>	<b>€</b>
			Subministre i muntatge d'armari metàl·lic amb portes batens metàl·lica llisa amb clau.100 x 42,5 x 200 cm. Estructura: Laterals exteriors, posterior i sobre fabricats en xapa laminada en fred de 0,8 mm i de 1.2 mm als baixos, sòcol, suports anivelladors i suports inferiors de cargol. Laterals interiors fabricats en 0,8 mm, desmuntables i units a l'estructura mitjançant cargols de rosca, xapa zincats blanc. Els baixos inclouen 2 reforços que actuen com a suport pels anivelladors regulables interiors, per a un correcte assentament de la llibreria al sòl. Portes de xapa amb pany i clau JIS. Inclou 4 prestatges metàl·lics aptes per penjar carpetes. Tot en color blanc. Amb clau mestre.			
Materials			Unitats	Preu	Parcial	Import
	BA-A3	u	A3 - Armari metàl·lic amb portes batens metàl·lica llisa amb clau.100x42,5x200 cm	1,000 x 656,25000 =	656,25000	
			Subministre i muntatge d'armari metàl·lic amb portes batens metàl·lica llisa amb clau.100 x 42,5 x 200 cm. Estructura: Laterals exteriors, posterior i sobre fabricats en xapa laminada en fred de 0,8 mm i de 1.2 mm als baixos, sòcol, suports anivelladors i suports inferiors de cargol. Laterals interiors fabricats en 0,8 mm, desmuntables i units a l'estructura mitjançant cargols de rosca, xapa zincats blanc. Els baixos inclouen 2 reforços que actuen com a suport pels anivelladors regulables interiors, per a un correcte assentament de la llibreria al sòl. Portes de xapa amb pany i clau JIS. Inclou 4 prestatges metàl·lics aptes per penjar carpetes. Tot en color blanc. Amb clau mestre.			
			Subtotal:		656,25000	656,25000
			COST DIRECTE			656,25000
			GASTOS INDIRECTOS	0,00 %		0,00000
			<b>COST EXECUCIÓ MATERIAL</b>			<b>656,25000</b>

<b>P-107</b>	<b>PQ78-ZA05</b>	u	A5 - Buc de tres calaixos - 42 x 54,3 x 52,5 cm	<b>Rend.: 1,000</b>	<b>282,00</b>	<b>€</b>
			Subministre i muntatge de buc de tres calaixos - 42 x 54,3 x 52,5 cm Estructura de xapa d'acer de 0,7 mm de gruix amb envoltant única sense unions vistes. De 3 calaixos amb rodes. Acabat blanc. Pintura electrostàtica; gruix de capa 90 micres. Protecció anti-oxidació. Tancament amb sistema anti-bolcada. Envoltant única sense unions vistes. Bombí amb clau posicionament d'obertura i tancament. Insonorització i suavitat en accions d'extracció i tancament. Rodes silencioses de seguret amb fren rodes			





**JUSTIFICACIÓ DE PREUS**

Data: 30/04/25

Pàg.: 53

## PARTIDES D'OBRA

NÚM	CODI	UA	DESCRIPCIÓ	PREU		
P-110	PQ78-ZA08	u	A8 - Moble auxiliar baix amb 4 portes i clau. 160 x 41,9 x 81 cm.  Subministre i muntatge d'armari laminat baix de 160cm d'amplada, amb tapa de 25mm de gruix amb cantell de 2mm de pvc, 4 portes amb pany i clau. Amb prestatge interior. Sòcul o peus. SOBRE I BAIX: De melamina: de gruix 25 mm amb cantell de 2 mm a tot el perímetre LATERALS: de melamina de gruix 19 mm DARRERE: de melamina de gruix 19 mm PORTES: De melamina batents de gruix 19 mm amb cantell de 2 mm. Inclou sistema de tancament de fallada estàndard amb bombins ensinistrats i claus iguals. Les portes de frontissa que permeten una obertura de 110 ° TIRADORS: a escollir dues formes rectangulars PRESTATGES: De melamina: de gruix 25 mm amb cantell de 2 mm	Rend.: 1,000  567,00 €		
			Unitats	Preu	Parcial	Import
Materials	BA-A8	u	A8 - Moble auxiliar baix amb 4 portes i clau. 160x41,9x81cm.  Subministre i muntatge d'armari laminat baix de 160cm d'amplada, amb tapa de 25mm de gruix amb cantell de 2mm de pvc, 4 portes amb pany i clau. Amb prestatge interior. Sòcul o peus. SOBRE I BAIX: De melamina: de gruix 25 mm amb cantell de 2 mm a tot el perímetre LATERALS: de melamina de gruix 19 mm DARRERE: de melamina de gruix 19 mm PORTES: De melamina batents de gruix 19 mm amb cantell de 2 mm. Inclou sistema de tancament de fallada estàndard amb bombins ensinistrats i claus iguals. Les portes de frontissa que permeten una obertura de 110 ° TIRADORS: a escollir dues formes rectangulars PRESTATGES: De melamina: de gruix 25 mm amb cantell de 2 mm	1,000 x 567,00000 =	567,00000	567,00000
			Subtotal:		567,00000	567,00000
			COST DIRECTE			567,00000
			GASTOS INDIRECTOS	0,00 %		0,00000
			<b>COST EXECUCIÓ MATERIAL</b>			<b>567,00000</b>

P-111	PQ78-ZA09	u	A9 - Prestatgeria metàl·lica modular. 130 x 30 x 83,5 cm (a x f x h)  Subministre i muntatge de prestatgeria metàl·lica modular. 130 x 30 x 83,5 cm (a x f x h) Fabricades en acer galvanitzat pel procediment, màxima resistència davant de la humitat i l'oxidació. 3 Prestatges. Càrrega màxima uniformement repartida per prestatge: 170kg/estant. S'hi inclou fixació frontal a paret, amb els corresponents tacs i cargols. Els bastidors (elements verticals), es lliuren totalment muntats. Topalls plàstics inclosos.	Rend.: 1,000  123,00 €
-------	-----------	---	---	------------------------------

**JUSTIFICACIÓ DE PREUS**

Data: 30/04/25

Pàg.: 54

## PARTIDES D'OBRA

NÚM	CODI	UA	DESCRIPCIÓ	PREU		
			Unitats	Preu	Parcial	Import
Materials	BA-A9	u	A9 - Prestatgeria metàl·lica modular 130x30x83cm  Subministre i muntatge de prestatgeria metàl·lica modular. 130 x 30 x 83,5 cm (a x f x h) Fabricades en acer galvanitzat pel procediment, màxima resistència davant de la humitat i l'oxidació. 3 Prestatges. Càrrega màxima uniformement repartida per prestatge: 170kg/estant. S'hi inclou fixació frontal a paret, amb els corresponents tacs i cargols. Els bastidors (elements verticals), es lliuren totalment muntats. Topalls plàstics inclosos.	1,000 x 123,00000 =	123,00000	123,00000
			Subtotal:		123,00000	123,00000
			COST DIRECTE			123,00000
			GASTOS INDIRECTOS	0,00 %		0,00000
			<b>COST EXECUCIÓ MATERIAL</b>			<b>123,00000</b>

P-112	PQ78-ZA10	u	A10 - Armari de exterior. 78 x 44 x 185 cm (a x f x h)  Subministre i muntatge d'armari multiusos alt amb gran capacitat d'emmagatzematge fabricat en resina amb acabat de color gris i indicat tant per a ús interior com exterior. Compta amb 2 portes d'obertura batent, frontisses metàl·liques i potes (2 d'elles regulables en altura). El seu interior, totalment modulable, està equipat amb 3 baldes amb una resistència màxima de 40 kg, perfectes per a guardar tot tipus d'objectes. Les portes es poden tancar amb cademat per a major seguretat. És resistent a l'aigua, al vent, a les gelades i incorpora tractament anti-UV. Mesures: 78 x 185 x 44 cm (ample x alt x fons). Per a rebost: Ideal per a exterior: resistent a aigua, el sol, la intempèrie i ambients humits. Transformable: es pot convertir en "escobero" o baldes mitjançant modulació interior. Potes regulables per a adaptar-se a les possibles irregularitats del sòl. Frontisses metàl·liques antivent. Baldes amb reforç metàl·lics que li dona una resistència de fins a 40 quilos	Rend.: 1,000  260,33 €
-------	-----------	---	--	------------------------------

			Unitats	Preu	Parcial	Import
Materials	BA-A10	u	A10 - Armari de exterior. 78x44x 85cm	1,000 x 260,33000 =	260,33000	

**JUSTIFICACIÓ DE PREUS**

Data: 30/04/25 Pàg.: 55

## PARTIDES D'OBRA

NÚM	CODI	UA	DESCRIPCIÓ	PREU
			es pot convertir en "escobero" o baldes mitjançant modulació interior. Potes regulables per a adaptar-se a les possibles irregularitats del sòl. Frontisses metàl·liques antivent. Baldes amb reforç metàl·lics que li dona una resistència de fins a 40 quilos	
			Subtotal:	260,33000
			COST DIRECTE	260,33000
			GASTOS INDIRECTOS 0,00 %	0,00000
			<b>COST EXECUCIÓ MATERIAL</b>	<b>260,33000</b>

**P-113 PQ78-ZA11** u A1.1 - Armari monobloc consigna triple metàl·lica de dimensions 178x46x41,3 cm **Rend.: 1,000** **542,40** €

Subministre i muntatge d'armari monobloc emmarcat amb sòcul, fabricats en xapa d'acer polida laminada en fred, de qualitat segons normes europees EN10130-99.  
Acabats amb pintura epoxi color BLANC, totes les portes tenen pany independent equipat amb dues claus, panys amb ensinistrament.  
Mides: 178x46x41,3cm (Alt x fons x Ample)  
Assajos UNEIX 16121:2014, UNEIX 16122:2013.

Materials	Unitats	Preu	Parcial	Import
BA-A1.1	u	1,000 x 542,40000 =	542,40000	
			Subtotal:	542,40000
			COST DIRECTE	542,40000
			GASTOS INDIRECTOS 0,00 %	0,00000
			<b>COST EXECUCIÓ MATERIAL</b>	<b>542,40000</b>

**P-114 PQ78-ZA12** u A11 - Armari metàl·lic amb portes batens metàl·lica llisa amb clau. **Rend.: 1,000** **643,75** €

80 x 42,5 x 200 cm

Estructura: Laterals exteriors, posterior i sobre fabricats en xapa laminada en fred de 0,8 mm i de 1,2 mm als baixos, sòcol, suports anivelladors i suports inferiors de cargol. Laterals interiors fabricats en 0,8 mm, desmuntables i units a l'estructura

**JUSTIFICACIÓ DE PREUS**

Data: 30/04/25 Pàg.: 56

## PARTIDES D'OBRA

NÚM	CODI	UA	DESCRIPCIÓ	PREU
			mitjançant cargols de rosca, xapa zincats blanc. Els baixos inclouen 2 reforços que actuen com a suport pels anivelladors regulables interiors, per a un correcte assentament de la llibreria al sòl. Portes de xapa amb pany i clau. Inclou 4 prestatges metàl·lics aptes per penjar carpetes. Tot en color blanc. Amb clau mestre.	

Materials	Unitats	Preu	Parcial	Import
BA-A11	u	1,000 x 643,75000 =	643,75000	

Subministre i muntatge d'armari monobloc sense perfils de dimensions 80x49,4x190,5 cm, dues columnes, color a escollir, amb sòcol de 70 - 100 mm. 1 porta, totes les portes tenen pany independent equipat amb dues claus, panys amb ensinistrament..  
Portes, base, fons i laterals de 10 mm. Posterior de 3 mm perforada per a ventilació.  
Els peus són regulables en altura.  
Assajos UNEIX 16121:2014, UNEIX 16122:2013

Materials	Unitats	Preu	Parcial	Import
			Subtotal:	643,75000
			COST DIRECTE	643,75000
			GASTOS INDIRECTOS 0,00 %	0,00000
			<b>COST EXECUCIÓ MATERIAL</b>	<b>643,75000</b>

**P-115 PQ78-ZA71** u A7.1 -Amari taquilla de dues portes amb banc incorporat, fenòlic. 40x80,5x208,3 cm individual dues portes **Rend.: 1,000** **684,05** €

Subministre i muntatge d'armari taquilla monobloc fenòlica de dimensions 40x80,5x208,3 individual una columna, amb perfils d'alumini sobre banc d'estructura metàl·lica. Amb dues portes i divisió interior en "L". Banc de 445m d'alçada. Pany amb clau en cada porta. Banc equipat amb sabater  
Assajos UNE 16121:2014, UNE 16122:2013

Materials	Unitats	Preu	Parcial	Import
BA-A7.1	u	1,000 x 684,05000 =	684,05000	

Subministre i muntatge d'armari taquilla monobloc fenòlica de dimensions 40x80,5x208,3 individual una columna, amb perfils d'alumini sobre banc d'estructura metàl·lica. Amb dues portes i divisió interior en "L". Banc de 445m d'alçada. Pany amb clau en cada porta. Banc equipat amb sabater  
Assajos UNE 16121:2014, UNE 16122:2013

**JUSTIFICACIÓ DE PREUS**

Data: 30/04/25 Pàg.: 57

## PARTIDES D'OBRA

NÚM	CODI	UA	DESCRIPCIÓ	PREU
			Subtotal:	684,05000
			COST DIRECTE	684,05000
			GASTOS INDIRECTOS 0,00 %	0,00000
			<b>COST EXECUCIÓ MATERIAL</b>	<b>684,05000</b>

**P-116 PQ78-ZAF1** u AF01 - ESCRIPTORI PER A 2 LLOCS DE TREBALL **Rend.: 1,000** **1.700,65** €

Escriptori conformat amb taulell antihumitat de mdf hidròfug de 20mm revestit amb melamina de 1mm color a definir sobre mostres. Tall amb laser. Inclou safata per cas de cables i canaleta per endolls. Cantells de plàstic del mateix color que l'acabat.

Materials	Unitats	Preu	Parcial	Import
BM-AF01 u	AF01 - ESCRIPTORI PER A 2 LLOCS DE TREBALL	1,000 x 1.700,65000 =	1.700,65000	
			Subtotal:	1.700,65000
			COST DIRECTE	1.700,65000
			GASTOS INDIRECTOS 0,00 %	0,00000
			<b>COST EXECUCIÓ MATERIAL</b>	<b>1.700,65000</b>

**P-117 PQ78-ZAF2** u AF02 - MOSTRADOR RECEPCIÓ **Rend.: 1,000** **9.427,67** €

Moble mostrador conformat amb taulell antihumitat de mdf hidròfug de 20mm revestit amb laminat hpl de 1mm color a definir sobre mostres. Tall amb laser. Inclou safata per cas de cables i canaleta per endolls. Cantells de plàstic del mateix color que l'acabat.

Materials	Unitats	Preu	Parcial	Import
BM-AF02 u	AF02 - MOSTRADOR RECEPCIÓ	1,000 x 9.427,67000 =	9.427,67000	
			Subtotal:	9.427,67000

Subministre i muntatge de moble mostrador conformat amb taulell antihumitat de mdf hidròfug de 20mm revestit amb laminat hpl de 1mm color a definir sobre mostres. Tall amb laser. Inclou safata per cas de cables i canaleta per endolls. Cantells de plàstic del mateix color que l'acabat. Veure plans de detalls. Inclou perfil tira de led per encastar en mobiliari de fusta i tira de led. Ampliada led màx. 10mm

**JUSTIFICACIÓ DE PREUS**

Data: 30/04/25 Pàg.: 58

## PARTIDES D'OBRA

NÚM	CODI	UA	DESCRIPCIÓ	PREU
			COST DIRECTE	9.427,67000
			GASTOS INDIRECTOS 0,00 %	0,00000
			<b>COST EXECUCIÓ MATERIAL</b>	<b>9.427,67000</b>

**P-118 PQ78-ZAF3** u AF03 - TAPETES TAQUILLES **Rend.: 1,000** **1.135,91** €

Tapetes de fenòlic perimetrals amb remat de taquilles estandar A2. 2 unitats de montats laterals de 220cm d'alçada i 13cm d'amplada. Dintel de 30cm d'alçada i 280cm d'amplada. Zocòl de 7cm. Muntatge i col.locació coplanar a taquilles. Color idem taquilles a definir per la DF.

Materials	Unitats	Preu	Parcial	Import
BM-AF03 u	AF03 - TAPETES TAQUILLES	1,000 x 1.135,91000 =	1.135,91000	
			Subtotal:	1.135,91000
			COST DIRECTE	1.135,91000
			GASTOS INDIRECTOS 0,00 %	0,00000
			<b>COST EXECUCIÓ MATERIAL</b>	<b>1.135,91000</b>

**P-119 PQ78-ZAF5** u AF05 - EQUIPAMENT FIX METGE **Rend.: 1,000** **3.198,32** €

Armari baix conformat amb taulell antihumitat de mdf hidròfug de 20mm revestit amb laminat hpl de 1mm color a definir sobre mostres. Tall amb laser. Inclou 3 portes amb prestatge central. Cantells de plàstic del mateix color que l'acabat. Sobre i frontal de compost de quars e:5cm  
Inclou lavabo per encastar de porcellana esmaltada de 350x320mm, de color blanc i preu superior, encastat sota taulell. Amb aixeta monocomandament temporitzada per a lavabo, muntat superficialment, de llautó cromat, preu mitjà, amb dues entrades de maniguets, amb sífó.  
Totalment muntat i en funcionament.

Materials	Unitats	Preu	Parcial	Import
BM-AF05 u	AF05 - EQUIPAMENT FIX METGE	1,000 x 3.198,32000 =	3.198,32000	
			Subtotal:	3.198,32000

Armari baix conformat amb taulell antihumitat de mdf hidròfug de 20mm revestit amb laminat hpl de 1mm color a definir sobre mostres. Tall amb laser. Inclou 4 portes amb prestatge central. Cantells de plàstic del mateix color que l'acabat. Sobre i frontal de compost de quars e:5cm



**JUSTIFICACIÓ DE PREUS**

Data: 30/04/25

Pàg.: 59

## PARTIDES D'OBRA

NÚM	CODI	UA	DESCRIPCIÓ	PREU
			Subtotal:	3.198,32000
			COST DIRECTE	3.198,32000
			GASTOS INDIRECTOS 0,00 %	0,00000
			<b>COST EXECUCIÓ MATERIAL</b>	<b>3.198,32000</b>

**P-120 PQ78-ZAF6** u AF06 - EQUIPAMENT FIX INFERMERIA **Rend.: 1,000** **3.563,35** €

Armari baix conformat amb taulell antihumitat de mdf hidròfug de 20mm revestit amb laminat hpl de 1mm color a definir sobre mostres. Tall amb laser. Inclou 3 portes amb prestatge central. Cantells de plàstic del mateix color que l'acabat.  
Sobre i frontal de compost de quars e:5cm.  
Inclou lavabo per encastar de porcellana esmaltada de 350x320mm, de color blanc i preu superior, encastat sota taulell. Amb aixeta monocomandament temporitzada per a lavabo, muntat superficialment, de llautó cromat, preu mitjà, amb dues entrades de maniguets, amb sífó.  
Totalment muntat i en funcionament.

			Unitats	Preu	Parcial	Import
Materials						
	BM-AF06	u	1,000	x 3.563,35000	= 3.563,35000	
			Subtotal:		3.563,35000	3.563,35000
			COST DIRECTE			3.563,35000
			GASTOS INDIRECTOS 0,00 %			0,00000
			<b>COST EXECUCIÓ MATERIAL</b>			<b>3.563,35000</b>

**P-121 PQ78-ZAF9** u AF09 - EQUIPAMENT FIX OFFICE **Rend.: 1,000** **9.728,74** €

Armari office conformat amb taulell antihumitat de mdf hidròfug de 20mm revestit amb laminat hpl de 1mm color a definir sobre mostres. Tall amb laser. Inclou portes amb prestatge central i quatre calaixos. Inclou ferratges, gomes i tiradors d'inox. Cantells de plàstic del mateix color que l'acabat. Sobre i frontal de compost de quars e:5cm.  
Moble alt amb prestatges regulables.  
Inclou pica de 450x400mm sota taulell amb 1 cubeta per a moble de 60 cm. Acabat en acer inoxidable. Amb aixeta de cuina monocomandament amb tub giratori d'acer inoxidable i sífó.  
Totalment muntat i en funcionament.

			Unitats	Preu	Parcial	Import
Materials						

**JUSTIFICACIÓ DE PREUS**

Data: 30/04/25

Pàg.: 60

## PARTIDES D'OBRA

NÚM	CODI	UA	DESCRIPCIÓ	PREU
	BM-AF09	u	AF09 - EQUIPAMENT FIX OFFICE	1,000 x 9.728,74000 = 9.728,74000
			Armari office conformat amb taulell antihumitat de mdf hidròfug de 20mm revestit amb laminat hpl de 1mm color a definir sobre mostres. Tall amb laser. Inclou portes amb prestatge central i quatre calaixos. Inclou ferratges, gomes i tiradors d'inox. Cantells de plàstic del mateix color que l'acabat. Sobre i frontal de compost de quars e:5cm. Moble alt per a nevera integr4ada segons model.	
			Subtotal:	9.728,74000
			COST DIRECTE	9.728,74000
			GASTOS INDIRECTOS 0,00 %	0,00000
			<b>COST EXECUCIÓ MATERIAL</b>	<b>9.728,74000</b>

**P-122 PQ78-ZB02** u B2 - Banc per a vestuari de lames fenòliques. **Rend.: 1,000** **206,42** €

Mida 90x43x37

Bancs d'estructura metàl·lica de tub quadrangular de gruix 1.5mm, reforçat, pintada epòxid i assecada a forn a 200°, previ tractament anticorrosiu. Els punts de contacte amb el paviment són de material flexible aïllant, que eviten sorolls, deteriorament del sòl i de la pròpia estructura del banc.  
Base de llistons de panell compacte de resines fenòliques termiendurides, 10mm gruix. La superfície d'us totalment llisa, exempta de sortints, capçals de cargols, reblons.

			Unitats	Preu	Parcial	Import
Materials						
	BS-B2	U	1,000	x 206,42000	= 206,42000	
			Subtotal:		206,42000	206,42000
			COST DIRECTE			206,42000
			GASTOS INDIRECTOS 0,00 %			0,00000
			<b>COST EXECUCIÓ MATERIAL</b>			<b>206,42000</b>

**JUSTIFICACIÓ DE PREUS**

Data: 30/04/25 Pàg.: 61

## PARTIDES D'OBRA

NÚM	CODI	UA	DESCRIPCIÓ	PREU
-----	------	----	------------	------

**P-123 PQ78-ZC01** u C1 - Cadira d'oficina de color negre. **Rend.: 1,000** **514,00** €

Subministre i muntatge de cadira d'oficina, amb rodes, de 5 radis, base d'alumini, mecanisme sincro, regulació d'alçada del seient amb pistó de gas, respalller amb regulació d'alçada, seient amb regulació de profunditat, braços 2D regulable en alçada i amplada. Tela ignífuga color a escollir (normalment negre). Sense capçal. La carcassa interior s'entapissa amb tela a l'elecció del client com pot ser la ignífuga M-1. El seient també està compost per una carcassa interior la missió de la qual és conferir la forma adequada al seient perquè s'adapti a la morfologia de l'usuari.

La goma-escumeja del seient és de 55 mm de gruix i amb una densitat de 45 Kg/m³.

Unitats	Preu	Parcial	Import
---------	------	---------	--------

## Materials

BC-C1	u	C1 - Cadira d'oficina de color negre.	1,000	x	514,00000	=	514,00000
-------	---	---------------------------------------	-------	---	-----------	---	-----------

Subministre i muntatge de cadira d'oficina, amb rodes, de 5 radis, base d'alumini, mecanisme sincro, regulació d'alçada del seient amb pistó de gas, respalller amb regulació d'alçada, seient amb regulació de profunditat, braços 2D regulable en alçada i amplada. Tela ignífuga color a escollir (normalment negre). Sense capçal. La carcassa interior s'entapissa amb tela a l'elecció del client com pot ser la ignífuga M-1. El seient també està compost per una carcassa interior la missió de la qual és conferir la forma adequada al seient perquè s'adapti a la morfologia de l'usuari.

La goma-escumeja del seient és de 55 mm de gruix i amb una densitat de 45 Kg/m³.

Subtotal:		514,00000	514,00000
-----------	--	-----------	-----------

COST DIRECTE			514,00000
--------------	--	--	-----------

GASTOS INDIRECTOS	0,00	%	0,00000
-------------------	------	---	---------

<b>COST EXECUCIÓ MATERIAL</b>			<b>514,00000</b>
-------------------------------	--	--	------------------

**P-124 PQ78-ZC02** u C2 - Cadira apilable amb braços de color blanc. **Rend.: 1,000** **232,00** €

Subministre i muntatge de cadira apilable amb braços metàl·lics color blanc, segons formalització i acabats adjunt. Cadira aplilable en 10 unitats, amb braços amb carcassa de polipropilè, color a escollir per la DF, estructura d'acer blanc, de quatre potes. H: 80,4 cm. / A: 58,2 cm. / F: 54 cm. Ha de complir mitjançant certificació la norma UNE EN 13761.

Unitats	Preu	Parcial	Import
---------	------	---------	--------

## Materials

BC-C2	u	C2 - Cadira apilable amb braços de color blanc.	1,000	x	232,00000	=	232,00000
-------	---	---	-------	---	-----------	---	-----------

Subministre i muntatge de cadira apilable amb braços metàl·lics color blanc, segons formalització i acabats adjunt. Cadira aplilable en 10 unitats, amb braços amb carcassa de polipropilè, color a escollir

**JUSTIFICACIÓ DE PREUS**

Data: 30/04/25 Pàg.: 62

## PARTIDES D'OBRA

NÚM	CODI	UA	DESCRIPCIÓ	PREU
-----	------	----	------------	------

per la DF, estructura d'acer blanc, de quatre potes. H: 80,4 cm. / A: 58,2 cm. / F: 54 cm. Ha de complir mitjançant certificació la norma UNE EN 13761.

Subtotal:		232,00000	232,00000
-----------	--	-----------	-----------

COST DIRECTE			232,00000
--------------	--	--	-----------

GASTOS INDIRECTOS	0,00	%	0,00000
-------------------	------	---	---------

<b>COST EXECUCIÓ MATERIAL</b>			<b>232,00000</b>
-------------------------------	--	--	------------------

**P-125 PQ78-ZC03** u C3 - Cadira apilable sense braços de color blanc. **Rend.: 1,000** **162,00** €

Subministre i muntatge de cadira apilable sense braços color blanc, segons formalització i acabats adjunt. Cadira aplilable en 10 unitats, amb braços amb carcassa de polipropilè, color a escollir per la DF, estructura d'acer blanc, de quatre potes. H: 80,4 cm. / A: 58,2 cm. / F: 54 cm. Ha de complir mitjançant certificació la norma UNE EN 13761.

Unitats	Preu	Parcial	Import
---------	------	---------	--------

## Materials

BC-C3	u	C3 - Cadira apilable sense braços de color blanc.	1,000	x	162,00000	=	162,00000
-------	---	---	-------	---	-----------	---	-----------

Subministre i muntatge de cadira apilable sense braços color blanc, segons formalització i acabats adjunt. Cadira aplilable en 10 unitats, amb braços amb carcassa de polipropilè, color a escollir per la DF, estructura d'acer blanc, de quatre potes. H: 80,4 cm. / A: 58,2 cm. / F: 54 cm. Ha de complir mitjançant certificació la norma UNE EN 13761.

Subtotal:		162,00000	162,00000
-----------	--	-----------	-----------

COST DIRECTE			162,00000
--------------	--	--	-----------

GASTOS INDIRECTOS	0,00	%	0,00000
-------------------	------	---	---------

<b>COST EXECUCIÓ MATERIAL</b>			<b>162,00000</b>
-------------------------------	--	--	------------------

**P-126 PQ78-ZC04** u C4 - Cadira multifunció. Color blanc **Rend.: 1,000** **91,25** €

Subministre i muntatge de cadira per us interior i exterior de polipropilè amb fibra de vidre amb tractament, de facilitar neteja. En diferents colors a escollir, entre ells el negre. Certificacions UNE-EN 581-1, UNE-EN 581-2

Unitats	Preu	Parcial	Import
---------	------	---------	--------

## Materials

BC-C4	u	C4 - Cadira multifunció. Color blanc	1,000	x	91,25000	=	91,25000
-------	---	--------------------------------------	-------	---	----------	---	----------

Subministre i muntatge de cadira per us interior i exterior de polipropilè amb fibra de vidre amb tractament, de facilitar neteja. En diferents colors a escollir, entre ells el negre. Certificacions UNE-EN 581-1, UNE-EN 581-2

Subtotal:		91,25000	91,25000
-----------	--	----------	----------



**JUSTIFICACIÓ DE PREUS**

Data: 30/04/25

Pàg.: 63

## PARTIDES D'OBRA

NÚM	CODI	UA	DESCRIPCIÓ	PREU
			COST DIRECTE	91,25000
			GASTOS INDIRECTOS 0,00 %	0,00000
			<b>COST EXECUCIÓ MATERIAL</b>	<b>91,25000</b>

**P-127 PQ78-ZC05** u C5 - Tamboret de patí amb carcassa de polipropilè **Rend.: 1,000** **180,00** €

Subministre i muntatge de tamboret de patí amb carcassa de polipropilè, color a escollir per la DF, estructura d'acer blanca, de patí sense braços. Ha de complir mitjançant certificació la NORMA UNE EN 13761 (P-53).

Unitats	Preu	Parcial	Import
---------	------	---------	--------

## Materials

BC-C5	u	C5 - Tamboret de patí amb carcassa de polipropilè	1,000	x	180,00000	=	180,00000
-------	---	---	-------	---	-----------	---	-----------

Subministre i muntatge de tamboret de patí amb carcassa de polipropilè, color a escollir per la DF, estructura d'acer blanca, de patí sense braços. Ha de complir mitjançant certificació la NORMA UNE EN 13761 (P-53).

Subtotal:	180,00000	180,00000
-----------	-----------	-----------

COST DIRECTE	180,00000
--------------	-----------

GASTOS INDIRECTOS 0,00 %	0,00000
--------------------------	---------

<b>COST EXECUCIÓ MATERIAL</b>	<b>180,00000</b>
-------------------------------	------------------

**P-128 PQ78-ZC06** u C6 - Cadires per a sala d'espera de 4 seients + 1 tauleta **Rend.: 1,000** **1.551,00** €

Subministre i muntatge de seient de 4 places i una tauleta. Seient i respalller monocarcassa en polipropilè i fibra de vidre, tauleta de taullell fenolic de 12mm de gruix en acabat negre. Estructura en acer pintat. Potes en alumini brillant. Per a ús intern. Mides: 293,5 cm de llarg, 82 cm d'alçada, 45 cm d'alçada del seient i 58 cm de fon

Unitats	Preu	Parcial	Import
---------	------	---------	--------

## Materials

BC-C6	u	C6 - Cadires per a sala d'espera de 4 seients + 1 tauleta	1,000	x	1.551,00000	=	1.551,00000
-------	---	---	-------	---	-------------	---	-------------

Subministre i muntatge de seient de 4 places i una tauleta. Seient i respalller monocarcassa en polipropilè i fibra de vidre, tauleta de taullell fenolic de 12mm de gruix en acabat negre. Estructura en acer pintat. Potes en alumini brillant. Per a ús intern. Mides: 293,5 cm de llarg, 82 cm d'alçada, 45 cm d'alçada del seient i 58 cm de fon

Subtotal:	1.551,00000	1.551,00000
-----------	-------------	-------------

**JUSTIFICACIÓ DE PREUS**

Data: 30/04/25

Pàg.: 64

## PARTIDES D'OBRA

NÚM	CODI	UA	DESCRIPCIÓ	PREU
			COST DIRECTE	1.551,00000
			GASTOS INDIRECTOS 0,00 %	0,00000
			<b>COST EXECUCIÓ MATERIAL</b>	<b>1.551,00000</b>

**P-129 PQ78-ZC61** u C6.1 - Cadires per a sala d'espera de 3 seients + 1 tauleta **Rend.: 1,000** **1.242,00** €

Subministre i muntatge de seient de 3 places i una tauleta. Seient i respalller monocarcassa en polipropilè i fibra de vidre, tauleta de taullell fenolic de 12mm de gruix en acabat negre. Estructura en acer pintat. Potes en alumini brillant. Per a ús intern. Mides: 234,5 cm de llarg, 82 cm d'alçada, 45 cm d'alçada del seient i 58 cm de fons.

Unitats	Preu	Parcial	Import
---------	------	---------	--------

## Materials

BC-C6.1	u	C6.1 - Cadires per a sala d'espera de 3 seients + 1 tauleta	1,000	x	1.242,00000	=	1.242,00000
---------	---	---	-------	---	-------------	---	-------------

Subministre i muntatge de seient de 3 places i una tauleta. Seient i respalller monocarcassa en polipropilè i fibra de vidre, tauleta de taullell fenolic de 12mm de gruix en acabat negre. Estructura en acer pintat. Potes en alumini brillant. Per a ús intern. Mides: 234,5 cm de llarg, 82 cm d'alçada, 45 cm d'alçada del seient i 58 cm de fons.

Subtotal:	1.242,00000	1.242,00000
-----------	-------------	-------------

COST DIRECTE	1.242,00000
--------------	-------------

GASTOS INDIRECTOS 0,00 %	0,00000
--------------------------	---------

<b>COST EXECUCIÓ MATERIAL</b>	<b>1.242,00000</b>
-------------------------------	--------------------

**P-130 PQ78-ZC62** u C6.2 - Cadires per a sala d'espera de 3 seients **Rend.: 1,000** **918,00** €

Subministre i muntatge de seient de 3 places. Seient i respalller monocarcassa en polipropilè i fibra de vidre Estructura en acer pintat. Potes en alumini brillant. Per a ús intern. Mides: 175,5 cm de llarg, 82 cm d'alçada, 45 cm d'alçada del seient i 58 cm de fons.

Unitats	Preu	Parcial	Import
---------	------	---------	--------

## Materials

BC-C6.2	u	C6.2 - Cadires per a sala d'espera de 3 seients	1,000	x	918,00000	=	918,00000
---------	---	---	-------	---	-----------	---	-----------

Subministre i muntatge de seient de 3 places. Seient i respalller monocarcassa en polipropilè i fibra de vidre Estructura en acer pintat. Potes en alumini brillant. Per a ús intern. Mides: 175,5 cm de llarg, 82 cm d'alçada, 45 cm d'alçada del seient i 58 cm de fons.

Subtotal:	918,00000	918,00000
-----------	-----------	-----------

**JUSTIFICACIÓ DE PREUS**

Data: 30/04/25 Pàg.: 65

## PARTIDES D'OBRA

NÚM	CODI	UA	DESCRIPCIÓ	PREU
			COST DIRECTE	918,00000
			GASTOS INDIRECTOS 0,00 %	0,00000
			<b>COST EXECUCIÓ MATERIAL</b>	<b>918,00000</b>

**P-131 PQ78-ZE01** u E1 - Televisió Led 55'' **Rend.: 1,000** **1.266,67** €

Subministre i muntatge de Smart TV Q65A QLED UHD 138 cm 55'' 4K, processador QLED 4K amb intel·ligència artificial (IA), 100% volum de color, Quantum HDR10+, Q-Symphony, Multi View, amb suport estandar de paret fixat mecànicament, muntada i connectada.

## Materials

Unitats	Preu	Parcial	Import
1,000	x 1.266,67000	= 1.266,67000	

Subministre i muntatge de Smart TV Q65A QLED UHD 138 cm 55'' 4K, processador QLED 4K amb intel·ligència artificial (IA), 100% volum de color, Quantum HDR10+, Q-Symphony, Multi View, amb suport estandar de paret fixat mecànicament, muntada i connectada.

Subtotal:	1.266,67000	1.266,67000
-----------	-------------	-------------

COST DIRECTE	1.266,67000
GASTOS INDIRECTOS 0,00 %	0,00000

<b>COST EXECUCIÓ MATERIAL</b>	<b>1.266,67000</b>
-------------------------------	--------------------

**P-132 PQ78-ZE02** u E2 - Suport per televisió 55'' **Rend.: 1,000** **146,26** €

Subministre i muntatge de suport mural per televisió Led amb braç lateral a 90 grau.

## Materials

Unitats	Preu	Parcial	Import
1,000	x 146,26000	= 146,26000	

Subministre i muntatge de suport mural per televisió Led amb braç lateral a 90 grau.

Subtotal:	146,26000	146,26000
-----------	-----------	-----------

COST DIRECTE	146,26000
GASTOS INDIRECTOS 0,00 %	0,00000

<b>COST EXECUCIÓ MATERIAL</b>	<b>146,26000</b>
-------------------------------	------------------

**JUSTIFICACIÓ DE PREUS**

Data: 30/04/25 Pàg.: 66

## PARTIDES D'OBRA

NÚM	CODI	UA	DESCRIPCIÓ	PREU
-----	------	----	------------	------

**P-133 PQ78-ZE03** u E3 - Forn multifunció integrable d'acer inoxidable i vidre negre, segons formalització i acabats adjunt. **Rend.: 1,000** **687,00** €

Subministre i muntatge de forn multifunció integrable d'acer inoxidable i vidre negre. Amb neteja a vapor. La temperatura a l'interior del forn arriba als 150°C només en 3 minuts. Controls tàctils amb sensors.

Unitats	Preu	Parcial	Import
---------	------	---------	--------

## Materials

BE-E3	u	E3 - Forn multifunció integrable d'acer inoxidable i vidre negre, segons formalització i acabats adjunt.	1,000	x	687,00000	=	687,00000
-------	---	--	-------	---	-----------	---	-----------

Subministre i muntatge de forn multifunció integrable d'acer inoxidable i vidre negre. Amb neteja a vapor. La temperatura a l'interior del forn arriba als 150°C només en 3 minuts. Controls tàctils amb sensors.

Subtotal:	687,00000	687,00000
-----------	-----------	-----------

COST DIRECTE	687,00000
GASTOS INDIRECTOS 0,00 %	0,00000

<b>COST EXECUCIÓ MATERIAL</b>	<b>687,00000</b>
-------------------------------	------------------

**P-134 PQ78-ZE04** u E4 - Frigorífic pels usos assignats, segons formalització i acabats adjunt. **Rend.: 1,000** **789,00** €

Frigorífic pels usos assignats, de1772.0 x 541.0 x 548.0 mm, classificació energètica A/F, de lliure instal·lació control mecànic, llum interior, descongelació manual, termòstat i potes davanteres regulables, amb dos portes, una del frigorífic i l'altre del congelador a la part inferior.

Capacitat total de 265L bruts.. Regulació de la temperatura, independent pel frigorífic i el congelador.El sistema AirFlow manté un flux estable d'aire a l'interior del frigorífic que garanteix la mateixa temperatura en tots els compartiments. La tecnologia NoFrost monitora constantment el nivell d'humitat en el refrigerador, assegurant que no hi hagi escarxa a l'interior. Interior inferior regulable amb quatre safates de vidre de seguretat i calaix transparent.

Unitats	Preu	Parcial	Import
---------	------	---------	--------

## Materials

BE-E4	u	E4 - Frigorífic integrable pels usos assignats, segons formalització i acabats adjunt.	1,000	x	789,00000	=	789,00000
-------	---	--	-------	---	-----------	---	-----------

Subministre i muntatge de frigorífic integrable pels usos assignats, de1772.0 x 541.0 x 548.0 mm, classificació energètica A/F, de lliure instal·lació control mecànic, llum interior, descongelació manual, termòstat i potes davanteres regulables, amb dos portes, una del frigorífic i l'altre del congelador a la part inferior.

Capacitat total de 265L bruts.. Regulació de la temperatura, independent pel frigorífic i el congelador.El sistema AirFlow manté un flux estable d'aire a l'interior del frigorífic que garanteix la

**JUSTIFICACIÓ DE PREUS**

Data: 30/04/25 Pàg.: 67

## PARTIDES D'OBRA

NÚM	CODI	UA	DESCRIPCIÓ	PREU
			mateixa temperatura en tots els compartiments. La tecnologia NoFrost monitora constantment el nivell d'humitat en el refrigerador, assegurant que no hi hagi escarxa a l'interior. Interior inferior regulable amb quatre safates de vidre de seguretat i calaix transparent.	
			Subtotal:	789,00000
			COST DIRECTE	789,00000
			GASTOS INDIRECTOS 0,00 %	0,00000
			<b>COST EXECUCIÓ MATERIAL</b>	<b>789,00000</b>

**P-135 PQ78-ZE05** u E5 - Frigorífic pels usos assignats, segons formalització i acabats adjunt. **Rend.: 1,000** **459,00** €

Subministre i muntatge de frigorífic pels usos assignats, de 82x60,1x55,0 cm, color blanc, classificació energètica A++, de lliure instal·lació control mecànic, llum interior, descongelació manual, termòstat i potes davanteres regulables, amb capacitat total de 139 litres bruts, interior regulable amb dues safates de vidre de seguretat, calaix transparent a la part baixa i congelador superior, tres prestatges transparents a la porta.

Materials	Unitats	Preu	Parcial	Import
BE-E5	u	1,000 x 459,00000 =	459,00000	
			Subtotal:	459,00000
			COST DIRECTE	459,00000
			GASTOS INDIRECTOS 0,00 %	0,00000
			<b>COST EXECUCIÓ MATERIAL</b>	<b>459,00000</b>

**P-136 PQ78-ZE07** u E7 - Microones + Grill de lliure instal·lació de 23L **Rend.: 1,000** **174,49** €

Subministre i muntatge de microones sobre taula d'acer inoxidable i vidre negre, amb capacitat de 23 litres i grill. Electrònic + grill. Panell de comandaments electrònic. Grill simultani de metall, 1.000 W. Cinc

**JUSTIFICACIÓ DE PREUS**

Data: 30/04/25 Pàg.: 68

## PARTIDES D'OBRA

NÚM	CODI	UA	DESCRIPCIÓ	PREU
			nivells de potència, 800 W sortida. Interior acer inox. Plat giratori 27 cm. Temporitzador de 0 a 95 minuts. Descongelació per temps i pes.	
			Subtotal:	174,49000
			COST DIRECTE	174,49000
			GASTOS INDIRECTOS 0,00 %	0,00000
			<b>COST EXECUCIÓ MATERIAL</b>	<b>174,49000</b>

**P-137 PQ78-ZE08** u E8 - Placa d'inducció Multislider de 60cm amb 4 zones de cocció **Rend.: 1,000** **400,64** €

Subministre i muntatge de placa d'inducció amb vidre amb bisell frontal. Touch Control Multislider amb sensors acústics i bloqueig de seguretat (un per a cada placa de cocció). Funció Power Plus - Funció STOP & GO  
4 zones de cocció - 2 plaques de Ø 150 mm - 2 plaques de Ø 185 mm  
Funció power de màxima potència a totes les plaques inductives (1.500 W - 1.500 W - 2.100 W - 2.100 W) Regulador de potència Sistema fàcil instal·lació Fast-Click. Potència nominal màxima: 7.200W.  
s.

Materials	Unitats	Preu	Parcial	Import
BE-E8	u	1,000 x 400,64000 =	400,64000	

Subministre i muntatge de placa d'inducció amb vidre amb bisell frontal. Touch Control Multislider amb sensors acústics i bloqueig de seguretat (un per a cada placa de cocció). Funció Power Plus - Funció STOP & GO  
4 zones de cocció - 2 plaques de Ø 150 mm - 2 plaques de Ø 185 mm  
Funció power de màxima potència a totes les plaques inductives (1.500 W - 1.500 W - 2.100 W -

**JUSTIFICACIÓ DE PREUS**

Data: 30/04/25

Pàg.: 69

## PARTIDES D'OBRA

NÚM	CODI	UA	DESCRIPCIÓ	PREU
			2.100 W) Regulador de potència Sistema fàcil instal·lació Fast-Click. Potència nominal màxima: 7.200W. s.	
			Subtotal:	400,64000
			COST DIRECTE	400,64000
			GASTOS INDIRECTOS 0,00 %	0,00000
			<b>COST EXECUCIÓ MATERIAL</b>	<b>400,64000</b>

**P-138 PQ78-ZE10** u E20 - Rentadora i assecadora semiindustrial a columna amb kit "moneder" **Rend.: 1,000** **5.206,50** €

RENTADORA XL 12KG - Bomba de desguàs - Moneder per a 0,5 i 1 € (disponibles més opcions) - 5 programes - monofàsica. Construïda amb components professionals i durada prop de 6 vegades més gran que una rentadora domèstica. Rodaments SKF d'alta qualitat en una carcassa de ferro fos resistent. Protecció als rodaments. Més durador amb suspensió de molls de 8 punts i contrapesos d'acer premium. Procés de rentat més ràpid i eficient. Força de 300 G per a una reducció més gran de la humitat del centrifugat i un temps d'assecat més ràpid. Inclou kits d'apilament per a rentadora + assecadora. Accés frontal per facilitar el servei.

SECADORA XL 12KG - Elèctrica - Moneder per a 0,5 i 1 € (disponibles més opcions) - Elèctrica - 4 programes - Monofàsica. Fabricada amb components professionals i durada prop de 6 vegades\* més gran que una assecadora domèstica. Tambor suportat per cinc rodaments per a una llarga vida útil. Filtre de borrisol resistent i fàcil de netejar. Procés d'assecatge més ràpid i eficient. Gran capacitat, maneig de càrregues de grans dimensions amb facilitat. El flux d'aire axial assegura el temps d'assecat més curt i un ús extremadament baix d'energia. Accés frontal per facilitar el servei.

			Unitats	Preu	Parcial	Import
Materials						
	BE-E20	u	E20 - Rentadora i assecadora semiindustrial a columna amb kit "moneder"	1,000 x 5.206,50000 =	5.206,50000	
			Lavadora + Secadora Giant 11 Kg Elèctrica con Monedero Incorporado LG			
			Subtotal:		5.206,50000	5.206,50000
			COST DIRECTE		5.206,50000	
			GASTOS INDIRECTOS 0,00 %		0,00000	
			<b>COST EXECUCIÓ MATERIAL</b>		<b>5.206,50000</b>	

**JUSTIFICACIÓ DE PREUS**

Data: 30/04/25

Pàg.: 70

## PARTIDES D'OBRA

NÚM	CODI	UA	DESCRIPCIÓ	PREU
<b>P-139</b>	<b>PQ78-ZE11</b>	u	E1.1 - Televisió Led 65"	<b>Rend.: 1,000</b> <b>1.299,00</b> €
			E1 Smart TV Q65A OLED UHD 138 cm 65" 4K, processador OLED 4K amb intel·ligència artificial (IA), 100% volum de color, Quantum HDR10+, Q-Symphony, Multi View, amb support estandar de paret fixat mecànicament, muntada i connectada.	
			Unitats	Preu
			Parcial	Import
Materials				
	BE-E11	u	E1.1 - Televisió Led 65"	1,000 x 1.299,00000 = 1.299,00000
			Subtotal:	1.299,00000
			COST DIRECTE	1.299,00000
			GASTOS INDIRECTOS 0,00 %	0,00000
			<b>COST EXECUCIÓ MATERIAL</b>	<b>1.299,00000</b>

**P-140 PQ78-ZG01** u G1 - Paperera metàl·lica 12L. **Rend.: 1,000** **27,45** €

Subministrament i muntatge de paperera metàl·lica rodona amb nanses de dimensions 21 cm de diàmetre i 32 d'alçada , capacitat 12litres.

			Unitats	Preu	Parcial	Import
Materials						
	BG-G1	u	G1 - Paperera metàl·lica 12L.	1,000 x 27,45000 =	27,45000	
			Subministrament i muntatge de paperera metàl·lica rodona amb nanses de dimensions 21 cm de diàmetre i 32 d'alçada , capacitat 12litres.			
			Subtotal:		27,45000	27,45000
			COST DIRECTE		27,45000	
			GASTOS INDIRECTOS 0,00 %		0,00000	
			<b>COST EXECUCIÓ MATERIAL</b>		<b>27,45000</b>	

**P-141 PQ78-ZG02** u G2 - Cubell sanitari push-open d'acer inoxidable. **Rend.: 1,000** **66,01** €

Subministrament i muntatge de cubell sanitari push-open d'acer inoxidable de dimensions de 20 cm de diàmetre, 40 cm d'alçada i 10 litres de capacitat.

			Unitats	Preu	Parcial	Import
Materials						
	BG-G2	u	G2 - Cubell sanitari push-open d'acer inoxidable.	1,000 x 66,01000 =	66,01000	
			Subministrament i muntatge de cubell sanitari push-open d'acer inoxidable de dimensions de 20 cm de diàmetre, 40 cm d'alçada i 10 litres de capacitat.			
			Subtotal:		66,01000	66,01000

**JUSTIFICACIÓ DE PREUS**

Data: 30/04/25

Pàg.: 71

## PARTIDES D'OBRA

NÚM	CODI	UA	DESCRIPCIÓ	PREU
			COST DIRECTE	66,01000
			GASTOS INDIRECTOS 0,00 %	0,00000
			<b>COST EXECUCIÓ MATERIAL</b>	<b>66,01000</b>

**P-142 PQ78-ZG03** u G3 - Paperera de 20L. **Rend.: 1,000** **130,00 €**

Subministrament i muntatge de paperera de xapa inoxidable AISI 304L de 0.8mm de gruix pintada a l'epòxid de color blanc mate, amb capacitat per 20L. Part inferior amb nanses d'acer zincat i cara interior de base reticulada i nervada i exterior, llisa amb 4 cavitats per a col·locació de 4 tapes de goma anti-lliscant

Materials	Unitats	Preu	Parcial	Import
BG-G3 u	1,000	x 130,00000 =	130,00000	
			Subtotal:	130,00000
			COST DIRECTE	130,00000
			GASTOS INDIRECTOS 0,00 %	0,00000
			<b>COST EXECUCIÓ MATERIAL</b>	<b>130,00000</b>

**P-143 PQ78-ZG04** u G4 - Carro de bugaderia, segons formalització i acabats adjunt.800x1200x1800 mm **Rend.: 1,000** **735,00 €**

Subministrament i muntatge de carro de bugaderia d'acer galvanitzat de dimensions exteriors 80x120x180 cm, amb una porta frontal amb frontisses plegables, amb dues rodes fixes i dues rodes giratòries, de 10 cm de diàmetre de polipropilè.

Materials	Unitats	Preu	Parcial	Import
BG-G4 u	1,000	x 735,00000 =	735,00000	
			Subtotal:	735,00000

Subministrament i muntatge de carro de bugaderia d'acer galvanitzat de dimensions exteriors 80x72x180 cm, amb una porta frontal amb frontisses plegables, amb dues rodes fixes i dues rodes giratòries, de 10 cm de diàmetre de polipropilè

**JUSTIFICACIÓ DE PREUS**

Data: 30/04/25

Pàg.: 72

## PARTIDES D'OBRA

NÚM	CODI	UA	DESCRIPCIÓ	PREU
			COST DIRECTE	735,00000
			GASTOS INDIRECTOS 0,00 %	0,00000
			<b>COST EXECUCIÓ MATERIAL</b>	<b>735,00000</b>

**P-144 PQ78-ZG05** u G5 - Conjunt de llitera, taburet i escaleta d'atenció sanitària, segons formalització i acabats adjunt. **Rend.: 1,000** **1.008,12 €**

Subministrament i muntatge de conjunt de llitera, taburet i escaleta d'atenció sanitària:  
 • Llitera ATM de tractament, fixa i reforçada de dues seccions, alçada fixa, respall abatible manual, de dimensions 194x70x75 cm amb portarrotlles de paper incorporat.  
 • Taburet cromat, seient ergonòmic entapissat en polipel negra i base cromada amb rodes, alçada regulable amb pistó.  
 • Escaleta cromada d'un sol graó.

Materials	Unitats	Preu	Parcial	Import
BG-G5 u	1,000	x 1.008,12000 =	1.008,12000	
			Subtotal:	1.008,12000
			COST DIRECTE	1.008,12000
			GASTOS INDIRECTOS 0,00 %	0,00000
			<b>COST EXECUCIÓ MATERIAL</b>	<b>1.008,12000</b>

Subministrament i muntatge de conjunt de llitera, taburet i escaleta d'atenció sanitària:  
 • Llitera ATM de tractament, fixa i reforçada de dues seccions, alçada fixa, respall abatible manual, de dimensions 194x70x75 cm amb portarrotlles de paper incorporat.  
 • Taburet cromat, seient ergonòmic entapissat en polipel negra i base cromada amb rodes, alçada regulable amb pistó.  
 • Escaleta cromada d'un sol graó.

**P-145 PQ78-ZG07** u G7 - Perxa individual, segons formalització i acabats adjunt. **Rend.: 1,000** **13,95 €**

Subministrament i muntatge de peça individual amb dues perxes. D'acer inoxidable de diàmetre 55 cm i profunditat 60 mm.

Materials	Unitats	Preu	Parcial	Import
BG-G7 u	1,000	x 13,95000 =	13,95000	
			Subtotal:	13,95000

Subministrament i muntatge de peça individual amb dues perxes. D'acer inoxidable de diàmetre 55 cm i profunditat 60 mm.



**JUSTIFICACIÓ DE PREUS**

Data: 30/04/25

Pàg.: 73

## PARTIDES D'OBRA

NÚM	CODI	UA	DESCRIPCIÓ	PREU
			Subtotal:	13,95000
			COST DIRECTE	13,95000
			GASTOS INDIRECTOS 0,00 %	0,00000
			<b>COST EXECUCIÓ MATERIAL</b>	<b>13,95000</b>

**P-146 PQ78-ZG08** u G8 - Penjador de peu. **Rend.: 1,000** **124,72** €

Subministrament i muntatge de penjador de peu amb estructura i base metàl·lica d'acer, acabat pintat amb pols de color blanc. Base de 36cm de diàmetre. 5Penjadors fabricats en acer cromat doblegat.

Materials	Unitats	Preu	Parcial	Import
BG-G8	1,000	x 124,72000 =	124,72000	
			Subtotal:	124,72000
			COST DIRECTE	124,72000
			GASTOS INDIRECTOS 0,00 %	0,00000
			<b>COST EXECUCIÓ MATERIAL</b>	<b>124,72000</b>

**P-147 PQ78-ZG09** u G9 - Penjador mural d'acer. **Rend.: 1,000** **90,00** €

Subministrament i muntatge del conjunt de penjador mural d'acer fet d'una peça, resistent, antivan- d'álico i apilable. Longitud total de 990mm amb 7 unitats. Acabat amb pintura en pols, color gris a definir. Col·locar a 1.60m des de la cota d'acabat de paviment..

Materials	Unitats	Preu	Parcial	Import
BG-G9	1,000	x 90,00000 =	90,00000	
			Subtotal:	90,00000
			COST DIRECTE	90,00000
			GASTOS INDIRECTOS 0,00 %	0,00000
			<b>COST EXECUCIÓ MATERIAL</b>	<b>90,00000</b>

**JUSTIFICACIÓ DE PREUS**

Data: 30/04/25

Pàg.: 74

## PARTIDES D'OBRA

NÚM	CODI	UA	DESCRIPCIÓ	PREU
<b>P-148</b>	<b>PQ78-ZG10</b>	u	G10 - Tauler d'anuncis , segons formalització i acabats adjunt.	<b>Rend.: 1,000</b> <b>186,64</b> €
			Subministrament i muntatge de tauler d'anuncis, de dimensions 100x200 cm, amb base de suro entapissada amb tela de malla ignífuga M1, e mmarcada amb perfil d'alumini anoditzat plata mat i cantells arrodonits.	

Materials	Unitats	Preu	Parcial	Import
BG-G10	1,000	x 186,64000 =	186,64000	
			Subtotal:	186,64000
			COST DIRECTE	186,64000
			GASTOS INDIRECTOS 0,00 %	0,00000
			<b>COST EXECUCIÓ MATERIAL</b>	<b>186,64000</b>

**P-149 PQ78-ZG11** u G11 - Pissarra blanca antirreflectant.Pissarra blanca 150x100 **Rend.: 1,000** **284,84** €

Subministrament i muntatge de pissarra blanca antirreflectant emmarcada al biaix amb perfil d'alumini anoditzat en color plata mat, de dimensions 150x100cm, amb superfície magnètica d'acer vitrificat a 800 °, amb garantia de per vida, retolable en sec. Inclou caixetí reposa retoladors de 30 cm amb suport d'alumini i peus de fundició amb quatre rodes.

Materials	Unitats	Preu	Parcial	Import
BG-G11	1,000	x 284,84000 =	284,84000	
			Subtotal:	284,84000
			COST DIRECTE	284,84000
			GASTOS INDIRECTOS 0,00 %	0,00000
			<b>COST EXECUCIÓ MATERIAL</b>	<b>284,84000</b>



**JUSTIFICACIÓ DE PREUS**

Data: 30/04/25

Pàg.: 75

## PARTIDES D'OBRA

NÚM	CODI	UA	DESCRIPCIÓ	PREU
P-150	PQ78-ZG12	u	G12 - Sistema de recipients modulars per separar materials, segons formalització i acabats adjunt.70x75x35cm 120L  Subministrament i muntatge de contenidor de reciclatge metàl·lic pintat epoxi blanc o antracita de 120 litres de 3 residus, paperera amb tapa abatible amb 3 anells interiors per a subjecció de les bosses de plàstic. Tapa superior amb vinils de colors per a la diferenciació dels residus. Ideal per a oficines, espais públics amb gran trànsit de persones.	Rend.: 1,000 457,07 €
Materials				
	BG-G12	u	G12 - Sistema de recipients modulars per separar materials, segons formalització i acabats adjunt.70x75x35cm 120L  Subministrament i muntatge de contenidor de reciclatge metàl·lic pintat epoxi blanc o antracita de 120 litres de 3 residus, paperera amb tapa abatible amb 3 anells interiors per a subjecció de les bosses de plàstic. Tapa superior amb vinils de colors per a la diferenciació dels residus. Ideal per a oficines, espais públics amb gran trànsit de persones.	1,000 x 457,07000 = 457,07000
			Subtotal:	457,07000
			COST DIRECTE	457,07000
			GASTOS INDIRECTOS	0,00 %
			<b>COST EXECUCIÓ MATERIAL</b>	<b>457,07000</b>
P-151	PQ78-ZG18	u	G18 - Escombreta WC.  Subministrament i muntatge d'escombreta de bany d'acer Aisi304 amb tapa plana acabat satinat , escombreta interior en color negre. Interior de polipropilè negre. Mides H390mm x 90mm de diàmetre.	Rend.: 1,000 47,04 €
Materials				
	BG-G18	u	G18 - Escombreta WC.  Subministrament i muntatge d'escombreta de bany d'acer Aisi304 amb tapa plana acabat satinat , escombreta interior en color negre. Interior de polipropilè negre. Mides H390mm x 90mm de diàmetre.	1,000 x 47,04000 = 47,04000
			Subtotal:	47,04000
			COST DIRECTE	47,04000
			GASTOS INDIRECTOS	0,00 %
			<b>COST EXECUCIÓ MATERIAL</b>	<b>47,04000</b>

**JUSTIFICACIÓ DE PREUS**

Data: 30/04/25

Pàg.: 76

## PARTIDES D'OBRA

NÚM	CODI	UA	DESCRIPCIÓ	PREU
P-152	PQ78-ZG19	u	G19 - Cortines screen. Mida 167x210cm  Suministrament i muntatge de cortines screen per a sala de projecció. Teixit Foscurit 100% opac, Color Blanc. Ignífug. Mida 167x210cm. Suport d'alumini. Costat d'acondicionament esquerra. Caiguda del teixit endavant dal tub (CD). Contrapes. Color del mecanisme; Blanc 9010	Rend.: 1,000 369,34 €
Materials				
	BG-G19	u	G19 - Cortines screen. Mida 167x210cm  Suministrament i muntatge de cortines screen per a sala de projecció. Teixit Foscurit 100% opac, Color Blanc. Ignífug. Mida 167x210cm. Suport d'alumini. Costat d'acondicionament esquerra. Caiguda del teixit endavant dal tub (CD). Contrapes. Color del mecanisme; Blanc 9010	1,000 x 369,34000 = 369,34000
			Subtotal:	369,34000
			COST DIRECTE	369,34000
			GASTOS INDIRECTOS	0,00 %
			<b>COST EXECUCIÓ MATERIAL</b>	<b>369,34000</b>
P-153	PQ78-ZG20	u	G20 - Paraigüer metàl·lic Cilíndric 01 paraigües llargs i curts  Subministrament i muntatge de paraigüer de construcció metàl·lica de gran capacitat per a paraigües llargs i plegables. Conté dos espais segons la mida. Disposa de cubeta inox o cataforesi resistent a l'aigua. Disponible en blanc i antracita.	Rend.: 1,000 150,00 €
Materials				
	BG-G20	u	G20 - Paraigüer metàl·lic Cilíndric 01 paraigües llargs i curts  Subministrament i muntatge de paraigüer de construcció metàl·lica de gran capacitat per a paraigües llargs i plegables. Conté dos espais segons la mida. Disposa de cubeta inox o cataforesi resistent a l'aigua. Disponible en blanc i antracita.	1,000 x 150,00000 = 150,00000
			Subtotal:	150,00000
			COST DIRECTE	150,00000
			GASTOS INDIRECTOS	0,00 %
			<b>COST EXECUCIÓ MATERIAL</b>	<b>150,00000</b>

**JUSTIFICACIÓ DE PREUS**

Data: 30/04/25

Pàg.: 77

## PARTIDES D'OBRA

NÚM	CODI	UA	DESCRIPCIÓ	PREU		
P-154	PQ78-ZG21	u	G21 - Cortines screen. Mida 171x253cm  Subministrament i muntatge de cortines screen per a sala de projecció. Teixit translúcid 100% opac, Color Blanc. Ignifug. Mida 170x230cm. Suport d'alumini. Costat d'acondicionament esquerra. Caiguda del teixit endavant dal tub (CD). Contrapes. Color del mecanisme; Blanc 9010	Rend.: 1,000  416,02 €		
			Unitats	Preu	Parcial	Import
Materials	BG-G21	u	G21 - Cortines screen. Mida 171x253cm  Subministrament i muntatge de cortines screen per a sala de projecció. Teixit translúcid 100% opac, Color Blanc. Ignifug. Mida 170x230cm. Suport d'alumini. Costat d'acondicionament esquerra. Caiguda del teixit endavant dal tub (CD). Contrapes. Color del mecanisme; Blanc 9010	1,000 x 416,02000 =	416,02000	
			Subtotal:		416,02000	416,02000
			COST DIRECTE			416,02000
			GASTOS INDIRECTOS	0,00 %		0,00000
			<b>COST EXECUCIÓ MATERIAL</b>			<b>416,02000</b>

P-155	PQ78-ZG22	u	G22 - Cortines screen. Mida 171x193cm  Subministrament i muntatge de cortines screen per a sala de projecció. Teixit translúcid 100% opac, Color Blanc. Ignifug. Mida 171x193cm. Suport d'alumini. Costat d'acondicionament esquerra. Caiguda del teixit endavant dal tub (CD). Contrapes. Color del mecanisme; Blanc 9010	Rend.: 1,000  317,36 €		
			Unitats	Preu	Parcial	Import
Materials	BG-G22	u	G22 - Cortines screen. Mida 171x193cm  Subministrament i muntatge de cortines screen per a sala de projecció. Teixit translúcid 100% opac, Color Blanc. Ignifug. Mida 171x193cm. Suport d'alumini. Costat d'acondicionament esquerra. Caiguda del teixit endavant dal tub (CD). Contrapes. Color del mecanisme; Blanc 9010	1,000 x 317,36000 =	317,36000	
			Subtotal:		317,36000	317,36000
			COST DIRECTE			317,36000
			GASTOS INDIRECTOS	0,00 %		0,00000
			<b>COST EXECUCIÓ MATERIAL</b>			<b>317,36000</b>

**JUSTIFICACIÓ DE PREUS**

Data: 30/04/25

Pàg.: 78

## PARTIDES D'OBRA

NÚM	CODI	UA	DESCRIPCIÓ	PREU		
P-156	PQ78-ZG23	u	G23 - Cortines screen. Mida 110x200cm  Subministrament i muntatge de cortines screen per a sala de projecció. Teixit translúcid 100% opac, Color Blanc. Ignifug. Mida 110x200cm. Suport d'alumini. Costat d'acondicionament esquerra. Caiguda del teixit endavant dal tub (CD). Contrapes. Color del mecanisme; Blanc 9010	Rend.: 1,000  211,55 €		
			Unitats	Preu	Parcial	Import
Materials	BG-G23	u	G23 - Cortines screen. Mida 110x200cm  Subministrament i muntatge de cortines screen per a sala de projecció. Teixit translúcid 100% opac, Color Blanc. Ignifug. Mida 110x200cm. Suport d'alumini. Costat d'acondicionament esquerra. Caiguda del teixit endavant dal tub (CD). Contrapes. Color del mecanisme; Blanc 9010	1,000 x 211,55000 =	211,55000	
			Subtotal:		211,55000	211,55000
			COST DIRECTE			211,55000
			GASTOS INDIRECTOS	0,00 %		0,00000
			<b>COST EXECUCIÓ MATERIAL</b>			<b>211,55000</b>

P-157	PQ78-ZG24	u	G24 - Cortines screen. Mida 140x140cm  Subministrament i muntatge de cortines screen per a sala de projecció. Teixit translúcid 100% opac, Color Blanc. Ignifug. Mida 140x140cm. Suport d'alumini. Costat d'acondicionament esquerra. Caiguda del teixit endavant dal tub (CD). Contrapes. Color del mecanisme; Blanc 9010	Rend.: 1,000  188,47 €		
			Unitats	Preu	Parcial	Import
Materials	BG-G24	u	G24 - Cortines screen. Mida 140x140cm  Subministrament i muntatge de cortines screen per a sala de projecció. Teixit translúcid 100% opac, Color Blanc. Ignifug. Mida 140x140cm. Suport d'alumini. Costat d'acondicionament esquerra. Caiguda del teixit endavant dal tub (CD). Contrapes. Color del mecanisme; Blanc 9010	1,000 x 188,47000 =	188,47000	
			Subtotal:		188,47000	188,47000
			COST DIRECTE			188,47000
			GASTOS INDIRECTOS	0,00 %		0,00000
			<b>COST EXECUCIÓ MATERIAL</b>			<b>188,47000</b>

**JUSTIFICACIÓ DE PREUS**

Data: 30/04/25

Pàg.: 79

## PARTIDES D'OBRA

NÚM	CODI	UA	DESCRIPCIÓ	PREU		
P-158	PQ78-ZG25	u	G25 - Cortines screen. Mida 110x130cm  Subministrament i muntatge de cortines screen per a sala de projecció. Teixit Foscurit 100% opac, Color Blanc. Ignífug. Mida 110x130cm. Suport d'alumini. Costat d'acondicionament esquerra. Caiguda del teixit endavant dal tub (CD). Contrapes. Color del mecanisme; Blanc 9010	Rend.: 1,000  137,51 €		
			Unitats	Preu	Parcial	Import
Materials	BG-G25	u	G25 - Cortines screen. Mida 110x130cm  Subministrament i muntatge de cortines screen per a sala de projecció. Teixit Foscurit 100% opac, Color Blanc. Ignífug. Mida 110x130cm. Suport d'alumini. Costat d'acondicionament esquerra. Caiguda del teixit endavant dal tub (CD). Contrapes. Color del mecanisme; Blanc 9010	1,000 x 137,51000 =	137,51000	
			Subtotal:		137,51000	137,51000
			COST DIRECTE			137,51000
			GASTOS INDIRECTOS	0,00 %		0,00000
			<b>COST EXECUCIÓ MATERIAL</b>			<b>137,51000</b>

P-159	PQ78-ZG26	u	G25.1 - Cortines screen. Mida 140x130cm  Subministrament i muntatge de cortines screen per a sala de projecció. Teixit Foscurit 100% opac, Color Blanc. Ignífug. Mida 110x130cm. Suport d'alumini. Costat d'acondicionament esquerra. Caiguda del teixit endavant dal tub (CD). Contrapes. Color del mecanisme; Blanc 9010	Rend.: 1,000  188,47 €		
			Unitats	Preu	Parcial	Import
Materials	BG-G25.1	u	G25.1 - Cortines screen. Mida 140x130cm  Subministrament i muntatge de cortines screen per a sala de projecció. Teixit Foscurit 100% opac, Color Blanc. Ignífug. Mida 110x130cm. Suport d'alumini. Costat d'acondicionament esquerra. Caiguda del teixit endavant dal tub (CD). Contrapes. Color del mecanisme; Blanc 9010	1,000 x 188,47000 =	188,47000	
			Subtotal:		188,47000	188,47000
			COST DIRECTE			188,47000
			GASTOS INDIRECTOS	0,00 %		0,00000
			<b>COST EXECUCIÓ MATERIAL</b>			<b>188,47000</b>

**JUSTIFICACIÓ DE PREUS**

Data: 30/04/25

Pàg.: 80

## PARTIDES D'OBRA

NÚM	CODI	UA	DESCRIPCIÓ	PREU		
P-160	PQ78-ZG27	u	G30 - Dispensadors de paper higiènic industrial  Subministrament i muntatge de dispensador de paper higiènic circular manual per adossar a la paret, apte per a rotllo industrial. Admet rotlles de paper de diàmetre màxim 230 mm. Disseny actual i d'avantguarda, concebut per tenir una llarga vida útil i ser antivandàlic. Adequat per a lavabos de freqüència de pas alta.	Rend.: 1,000  43,90 €		
			Unitats	Preu	Parcial	Import
Materials	BG-G30	u	G30 - Dispensadors de paper higiènic industrial  Subministrament i muntatge de dispensador de paper higiènic circular manual per adossar a la paret, apte per a rotllo industrial. Admet rotlles de paper de diàmetre màxim 230 mm. Disseny actual i d'avantguarda, concebut per tenir una llarga vida útil i ser antivandàlic. Adequat per a lavabos de freqüència de pas alta.	1,000 x 43,90000 =	43,90000	
			Subtotal:		43,90000	43,90000
			COST DIRECTE			43,90000
			GASTOS INDIRECTOS	0,00 %		0,00000
			<b>COST EXECUCIÓ MATERIAL</b>			<b>43,90000</b>

P-161	PQ78-ZG28	u	G31 - Dosificador de sabó líquid  Subministrament i muntatge de dosificador de sabó líquid de 1,5 L de capacitat, fabricat en acer inoxidable AISI 304, de 0,8 mm de gruix, per instal·lar directament a la paret i d'accionament manual mitjançant un polsador. Vàlid per a instal·lacions de trànsit elevat i per a ús públic. Dispensa sabó líquid o gels hidroalcohòlics. Muntatge a la paret a través de quatre cargols d'acer inoxidable Ø4 mm (subministrats) amb els corresponents tacs de plàstic de Ø 6mm (també subministrats).	Rend.: 1,000  91,00 €		
			Unitats	Preu	Parcial	Import
Materials	BG-G31	u	G31 - Dosificador de sabó líquid  Subministrament i muntatge de dosificador de sabó líquid de 1,5 L de capacitat, fabricat en acer inoxidable AISI 304, de 0,8 mm de gruix, per instal·lar directament a la paret i d'accionament manual mitjançant un polsador. Vàlid per a instal·lacions de trànsit elevat i per a ús públic. Dispensa sabó líquid o gels hidroalcohòlics. Muntatge a la paret a través de quatre cargols d'acer inoxidable Ø4 mm (subministrats) amb els corresponents tacs de plàstic de Ø 6mm (també subministrats).	1,000 x 91,00000 =	91,00000	
			Subtotal:		91,00000	91,00000

**JUSTIFICACIÓ DE PREUS**

Data: 30/04/25 Pàg.: 81

## PARTIDES D'OBRA

NÚM	CODI	UA	DESCRIPCIÓ	PREU
			COST DIRECTE	91,00000
			GASTOS INDIRECTOS 0,00 %	0,00000
			<b>COST EXECUCIÓ MATERIAL</b>	<b>91,00000</b>

**P-162 PQ78-ZG29** u G32 - Assecador de mans automàtic amb carcassa d'acer, acabat blanc **Rend.: 1,000** **301,00** €

Subministrament i muntatge d'assecador de mans és energèticament molt eficient i sostenible, proporcionant grans estalvis energètics i un assecat de les mans ultraràpid. Molt adequada per a llocs d'elevada freqüència de pas. Motor de potència ajustable que permet regular el consum energètic (entre 420 i 1.500W) i que proporciona una velocitat màxima de sortida d'aire de 325 Km/h que eixuga les mans entre els 10 i els 15 segons. Presenta un dels nivells sonors més baixos del mercat (67 dBA en mode ECO). Se subministra de sèrie amb tots els elements per fixar-ho a una paret de maó.

			Unitats	Preu	Parcial	Import
Materials	BG-G32	u	1,000	x 301,00000 =	301,00000	
			Subtotal:		301,00000	301,00000
			COST DIRECTE			301,00000
			GASTOS INDIRECTOS 0,00 %			0,00000
			<b>COST EXECUCIÓ MATERIAL</b>			<b>301,00000</b>

**P-163 PQ78-ZG30** u G33 - Dispensador de paper tovallola plegat manual d'acer acabat blanc, per adossar a paret. **Rend.: 1,000** **51,90** €

Subministrament i muntatge de dispensador de paper de tovallola plegada manual, per adossar a paret, disseny compacte, robust i anti-vandàlic aquests dispensadors de paper estan dissenyats per ser instal·lats en qualsevol tipus de neteja pública. Models pensats per a un ús més eficient del paper. Model apte per albergar entre 400 i 600 fulls de paper tovallola C/Z. Se subministren amb clau especial d'obertura i amb els cargols i tacs per muntar-los a la paret.

**JUSTIFICACIÓ DE PREUS**

Data: 30/04/25 Pàg.: 82

## PARTIDES D'OBRA

NÚM	CODI	UA	DESCRIPCIÓ	PREU
			Unitats	Preu
			Parcial	Import
Materials	BG-G33	u	1,000	x 51,90000 = 51,90000
			Subtotal:	51,90000
			COST DIRECTE	51,90000
			GASTOS INDIRECTOS 0,00 %	0,00000
			<b>COST EXECUCIÓ MATERIAL</b>	<b>51,90000</b>

**P-164 PQ78-ZG31** u G34 - Rentamans col·lectiu barreja freda-calenta amb 3 polsadors i canelles - 1500x450x190 mm **Rend.: 1,000** **565,00** €

Subministrament i muntatge de rentamans col·lectiu barreja freda-calenta amb 3 polsadors i canelles - 1500x450x190 mm  
Carcassa/disseny d'acer inoxidable. Dimensions del producte (AL x AN x P): 19 x 150 X 45 cm  
Dotat de vàlvula de desguàs. Construcció en acer inoxidable 18/10 AISI 304. Dotat de vàlvula de desguàs. Per a la seva instal·lació, en banys, vestuaris, col·lectivitats. Amb 3 canelles giratoris i polsadors temporitzats de genoll. Amb mesclador aigua freda-calent.

			Unitats	Preu	Parcial	Import
Materials	BG-G34	u	1,000	x 565,00000 =	565,00000	
			Subtotal:		565,00000	565,00000

Subministrament i muntatge de rentamans col·lectiu barreja freda-calenta amb 3 polsadors i canelles - 1500x450x190 mm  
Carcassa/disseny d'acer inoxidable. Dimensions del producte (AL x AN x P): 19 x 150 X 45 cm  
Dotat de vàlvula de desguàs. Construcció en acer inoxidable 18/10 AISI 304. Dotat de vàlvula de desguàs. Per a la seva instal·lació, en banys, vestuaris, col·lectivitats. Amb 3 canelles giratoris i polsadors temporitzats de genoll. Amb mesclador aigua freda-calent.

**JUSTIFICACIÓ DE PREUS**

Data: 30/04/25

Pàg.: 83

## PARTIDES D'OBRA

NÚM	CODI	UA	DESCRIPCIÓ	PREU
			COST DIRECTE	565,00000
			GASTOS INDIRECTOS 0,00 %	0,00000
			<b>COST EXECUCIÓ MATERIAL</b>	<b>565,00000</b>

**P-165 PQ78-ZP01** u P1 - Prestatgeria metàl·lica modular, segons formalització i acabats adjunt **Rend.: 1,000** **238,00** €

Subministre i muntatge de prestatgeria metàl·lica modular de dimensions 100x40x200 cm, amb bastidors formats per dues peces laterals i dues barres d'unió amb sis prestatges i creueta cada dos mòduls . Bastidors perforats cada 20 mm per la regulació dels nivells de càrrega i bases de plàstic per a un millor recolzament i protecció del paviment. Acabat amb pintura epoxi de color gris i prestatges clipats.

Materials	Unitats	Preu	Parcial	Import
BP-P1 U	1,000	x 238,00000 =	238,00000	
			Subtotal:	238,00000
			COST DIRECTE	238,00000
			GASTOS INDIRECTOS 0,00 %	0,00000
			<b>COST EXECUCIÓ MATERIAL</b>	<b>238,00000</b>

**P-166 PQ78-ZP02** u P2 - Prestatgeria metàl·lica modular, segons formalització i acabats adjunt **Rend.: 1,000** **304,00** €

Subministre i muntatge de prestatgeria metàl·lica modular de dimensions 100x60x200 cm, amb bastidors formats per dues peces laterals i dues barres d'unió amb sis prestatges i creueta cada dos mòduls . Bastidors perforats cada 20 mm per la regulació dels nivells de càrrega i bases de plàstic per a un millor recolzament i protecció del paviment. Acabat amb pintura epoxi de color gris i prestatges clipats.

Materials	Unitats	Preu	Parcial	Import
BP-P2 U	1,000	x 304,00000 =	304,00000	
			Subministre i muntatge de prestatgeria metàl·lica modular de dimensions 100x60x200 cm, amb	

**JUSTIFICACIÓ DE PREUS**

Data: 30/04/25

Pàg.: 84

## PARTIDES D'OBRA

NÚM	CODI	UA	DESCRIPCIÓ	PREU
			Subministre i muntatge de prestatgeria metàl·lica modular de dimensions 150x40x200 cm, amb bastidors formats per dues peces laterals i dues barres d'unió amb sis prestatges i creueta cada dos mòduls . Bastidors perforats cada 20 mm per la regulació dels nivells de càrrega i bases de plàstic per a un millor recolzament i protecció del paviment. Acabat amb pintura epoxi de color gris i prestatges clipats.	
			Subtotal:	304,00000
			COST DIRECTE	304,00000
			GASTOS INDIRECTOS 0,00 %	0,00000
			<b>COST EXECUCIÓ MATERIAL</b>	<b>304,00000</b>

**P-167 PQ78-ZP03** u P3 - Prestatgeria metàl·lica modular, segons formalització i acabats adjunt **Rend.: 1,000** **385,00** €

Subministre i muntatge de prestatgeria metàl·lica modular de dimensions 150x40x200 cm, amb bastidors formats per dues peces laterals i dues barres d'unió amb sis prestatges i creueta cada dos mòduls . Bastidors perforats cada 20 mm per la regulació dels nivells de càrrega i bases de plàstic per a un millor recolzament i protecció del paviment. Acabat amb pintura epoxi de color gris i prestatges clipats.

Materials	Unitats	Preu	Parcial	Import
BP-P3 U	1,000	x 385,00000 =	385,00000	
			Subministre i muntatge de prestatgeria metàl·lica modular de dimensions 150x40x200 cm, amb bastidors formats per dues peces laterals i dues barres d'unió amb sis prestatges i creueta cada dos mòduls . Bastidors perforats cada 20 mm per la regulació dels nivells de càrrega i bases de plàstic per a un millor recolzament i protecció del paviment. Acabat amb pintura epoxi de color gris i prestatges clipats.	
			Subtotal:	385,00000
			COST DIRECTE	385,00000
			GASTOS INDIRECTOS 0,00 %	0,00000
			<b>COST EXECUCIÓ MATERIAL</b>	<b>385,00000</b>

**P-168 PQ78-ZP04** u P4 - Prestatgeria metàl·lica modular, segons formalització i acabats adjunt **Rend.: 1,000** **140,00** €

Subministre i muntatge de prestatgeria metàl·lica modular de dimensions 100x30x120 cm, amb bastidors formats per dues peces laterals i dues barres d'unió amb sis prestatges i creueta cada dos mòduls . Bastidors perforats cada 20 mm per la regulació dels nivells de càrrega i bases de plàstic per a un millor recolzament i protecció del paviment. Acabat amb pintura epoxi de color gris i prestatges







**JUSTIFICACIÓ DE PREUS**

Data: 30/04/25

Pàg.: 87

## PARTIDES D'OBRA

NÚM	CODI	UA	DESCRIPCIÓ	PREU		
			Unitats	Preu	Parcial	Import
Materials						
	BT-T3	u	T3 - Taula baixa rodona espais comuns, 80cm de diàmetre. Color fusta. 80 cm diàmetre H. 40cm	1,000 x 292,00000 =	292,00000	
			Subministre i muntatge de taula rodona, informal i de línies senzilles que centra l'interès en l'usuari. Taula d'estructura metàl·lica amb viga de reforç . Potes metàl·lica o de fusta de faig. Tota l'estructura rep un pretractament consistent en desgreixatge, rentat i fosfatat seguit d'una capa de pols epoxi de 60/80 micres, i un procés posterior de polimeritzat. Aquest recobriments en pols compleix la normativa vigent de reacció al foc UNE 23827-90. Superfície de tauler fenòlic o HPL d'alta resistència acabat fusta.			
			Subtotal:		292,00000	292,00000
			COST DIRECTE			292,00000
			GASTOS INDIRECTOS	0,00 %		0,00000
			<b>COST EXECUCIÓ MATERIAL</b>			<b>292,00000</b>
<b>P-172</b>	<b>PQ78-ZT04</b>	u	T4 -Taula rectangular 100x60. Color blanc	<b>Rend.: 1,000</b>	<b>357,00</b>	<b>€</b>
			Subministre i muntatge de taula recta de dimensions 100x60x74cm amb estructura de marc obert de secció quadrada de 50 mm, d'acer pintat amb pintura epoxi color blanc i d'amunte tauler de fibres acabat melaminat de 25mm de gruix, color blanc i cantell d'ABS de 2mm Inclou passacable.			
			Unitats	Preu	Parcial	Import
Materials						
	BT-T4	u	T4 -Taula rectangular 100x60. Color blanc	1,000 x 357,00000 =	357,00000	
			Subministre i muntatge de taula recta de dimensions 100x60x74cm amb estructura de marc obert de secció quadrada de 50 mm, d'acer pintat amb pintura epoxi color blanc i d'amunte tauler de fibres acabat melaminat de 25mm de gruix, color blanc i cantell d'ABS de 2mm Inclou passacable.			
			Subtotal:		357,00000	357,00000
			COST DIRECTE			357,00000
			GASTOS INDIRECTOS	0,00 %		0,00000
			<b>COST EXECUCIÓ MATERIAL</b>			<b>357,00000</b>

**JUSTIFICACIÓ DE PREUS**

Data: 30/04/25

Pàg.: 88

## PARTIDES D'OBRA

NÚM	CODI	UA	DESCRIPCIÓ	PREU		
			Unitats	Preu	Parcial	Import
<b>P-173</b>	<b>PQ78-ZT06</b>	u	T6 -Taula rodona per a reunions, 90cm de diàmetre. Color blanc	<b>Rend.: 1,000</b>	<b>401,00</b>	<b>€</b>
			90 cm diàmetre			
			Taula de Ø 90 cm de 74 cm d'alçada. Base circular de xapa d'acer pintat pintura epoxi de color blanc d'estructura metàl·lica amb viga de reforç de 4 potes. Pota metàl·lica. Tota l'estructura rep un pretractament consistent en desgreixatge, rentat i fosfatat seguit d'una capa de pols epoxi de 60/80 micres, i un procés posterior de polimeritzat. Aquest recobriments en pols compleix la normativa vigent de reacció al foc UNE 23827-90. Superfície de tauler fenòlic o HPL d'alta resistència acabat blanc.			
			Unitats	Preu	Parcial	Import
Materials						
	BT-T6	u	T6 -Taula rodona per a reunions, 90cm de diàmetre. Color blanc	1,000 x 401,00000 =	401,00000	
			Subministre i muntatge de taula rodona, informal i de línies senzilles que centra l'interès en l'usuari. Taula d'estructura metàl·lica amb viga de reforç . Potes metàl·lica o de fusta de faig. Tota l'estructura rep un pretractament consistent en desgreixatge, rentat i fosfatat seguit d'una capa de pols epoxi de 60/80 micres, i un procés posterior de polimeritzat. Aquest recobriments en pols compleix la normativa vigent de reacció al foc UNE 23827-90. Superfície de tauler fenòlic o HPL d'alta resistència acabat blanc.			
			Subtotal:		401,00000	401,00000
			COST DIRECTE			401,00000
			GASTOS INDIRECTOS	0,00 %		0,00000
			<b>COST EXECUCIÓ MATERIAL</b>			<b>401,00000</b>
<b>P-174</b>	<b>PQ78-ZT09</b>	u	T9 - Taula rectangular 120x200cm. amb pasacables, columna imantada i safata	<b>Rend.: 1,000</b>	<b>993,00</b>	<b>€</b>
			Subministre i muntatge de taula recta de reunions amb accés a cablejat de dimensions 120x200 cm amb estructura de marc obert de secció quadrada de 50 mm, d'acer pintat amb pintura epoxi color blanc i damunter de tauler de fibres acabat melaminat de 25mm de gruix, color blanc i cantell d'ABS de 2mm. Inclou passacables, columna imantada blanca, safata d'electrificació de color blanc, Reclata electrificació amb dues preses de corrent i USB de carrega individual tipo blanc.			
			Unitats	Preu	Parcial	Import
Materials						
	BT-T9	u	T9 - Taula rectangular 120x200cm.amb pasacables, columna imantada i safata	1,000 x 993,00000 =	993,00000	
			Subministre i muntatge de taula recta de reunions			



**JUSTIFICACIÓ DE PREUS**

Data: 30/04/25

Pàg.: 91

## PARTIDES D'OBRA

NÚM	CODI	UA	DESCRIPCIÓ	PREU
			Subtotal:	449,00000
			COST DIRECTE	449,00000
			GASTOS INDIRECTOS 0,00 %	0,00000
			<b>COST EXECUCIÓ MATERIAL</b>	<b>449,00000</b>
<b>P-178</b>	<b>PQ78-ZT13</b>	u	T13 - Taula rectangular 100x100cm amb sobre fenòlic. Subministre i muntatge de taula recta de dimensions 100x100 cm amb estructura de marc obert de secció quadrada de 50 mm, d'acer pintat amb pintura epoxi color blanc i d'amunter de tauler fenòlic o HPL, color a escollir.	<b>Rend.: 1,000</b> <b>665,00 €</b>
			Unitats	Preu
Materials	BT-T13	u	T13 - Taula rectangular 100x100cm amb sobre fenòlic. Subministre i muntatge de taula recta de dimensions 100x100 cm amb estructura de marc obert de secció quadrada de 50 mm, d'acer pintat amb pintura epoxi color blanc i d'amunter de tauler fenòlic o HPL, color a escollir.	1,000 x 665,00000 = 665,00000
			Subtotal:	665,00000
			COST DIRECTE	665,00000
			GASTOS INDIRECTOS 0,00 %	0,00000
			<b>COST EXECUCIÓ MATERIAL</b>	<b>665,00000</b>
<b>P-179</b>	<b>PQ78-ZT14</b>	u	T14 - Taula rectangular 140x80cm amb sobre fenòlic. Subministre i muntatge de taula recta de dimensions 140x80 cm amb estructura de marc obert de secció quadrada de 50 mm, d'acer pintat amb pintura epoxi color blanc i d'amunter de tauler fenòlic o HPL, color balnc.	<b>Rend.: 1,000</b> <b>485,00 €</b>
			Unitats	Preu
Materials	BT-T14	u	T14 - Taula rectangular 140x80cm amb sobre fenòlic. Subministre i muntatge de taula recta de dimensions 140x80 cm amb estructura de marc obert de secció quadrada de 50 mm, d'acer pintat amb pintura epoxi color blanc i d'amunter de tauler fenòlic o HPL, color balnc.	1,000 x 485,00000 = 485,00000
			Subtotal:	485,00000
			COST DIRECTE	485,00000
			GASTOS INDIRECTOS 0,00 %	0,00000
			<b>COST EXECUCIÓ MATERIAL</b>	<b>485,00000</b>

**JUSTIFICACIÓ DE PREUS**

Data: 30/04/25

Pàg.: 92

## PARTIDES D'OBRA

NÚM	CODI	UA	DESCRIPCIÓ	PREU
<b>P-180</b>	<b>PQ78-ZT15</b>	u	T15 - Taula rectangular 80x80cm Subministre i muntatge de taula d'alumini extrusionat amb base de fosa d'alumini lacat. Tauler en *HPL o *Dekton. Apte per a ús interior i exterior, color balnc.	<b>Rend.: 1,000</b> <b>970,00 €</b>
			Unitats	Preu
Materials	BT-T15	i	T15 - Taula rectangular 80x80cm Subministre i muntatge de taula d'alumini extrusionat amb base de fosa d'alumini lacat. Tauler en *HPL o *Dekton. Apte per a ús interior i exterior, color balnc.	1,000 x 970,00000 = 970,00000
			Subtotal:	970,00000
			COST DIRECTE	970,00000
			GASTOS INDIRECTOS 0,00 %	0,00000
			<b>COST EXECUCIÓ MATERIAL</b>	<b>970,00000</b>
<b>P-181</b>	<b>PQ78-ZT16</b>	u	T16 - Taula rectangular 80x80cm Subministre i muntatge de taula d'alumini extrusionat amb base de fosa d'alumini lacat. Tauler en *HPL o *Dekton. Apte per a ús interior i exterior, color balnc.	<b>Rend.: 1,000</b> <b>1.370,00 €</b>
			Unitats	Preu
Materials	BT-T16	u	T15 - Taula rectangular 80x80cm Subministre i muntatge de taula d'alumini extrusionat amb base de fosa d'alumini lacat. Tauler en *HPL o *Dekton. Apte per a ús interior i exterior, color balnc.	1,000 x 1.370,00000 = 1.370,00000
			Subtotal:	1.370,00000
			COST DIRECTE	1.370,00000
			GASTOS INDIRECTOS 0,00 %	0,00000
			<b>COST EXECUCIÓ MATERIAL</b>	<b>1.370,00000</b>
<b>P-182</b>	<b>PQ78INST01</b>	PA	La instal·lació del cablejat des de el punt de connexió que deixa el contractista d'instal·lacions fins a les taules equipades amb el KIT de connexió a subministrar i col·locar a través del contracte de mobiliari.	<b>Rend.: 1,000</b> <b>3.867,05 €</b>
			COST DIRECTE	3.867,05000
			GASTOS INDIRECTOS 0,00 %	0,00000
			<b>COST EXECUCIÓ MATERIAL</b>	<b>3.867,05000</b>



**PRESSUPOST**

Data: 30/04/25

Pàg.: 1

Obra 01 Presupuesto UMA PROJECTES  
 Capítol 01 ARMARIS

NUM. CODI	UA	DESCRIPCIÓ	PREU	AMIDAMENT	IMPORT	
1	PQ78-Z0A1	u	A1 - Armari monobloc consigna triple metàl·lica de dimensions 178x46x80cm	926,96	4,000	3.707,84
			Subministre i muntatge d'armari monobloc emmarcats amb sòcul, fabricats en xapa d'acer polida laminada en fred, de qualitat segons normes europees EN10130-99. Acabats amb pintura epoxi color BLANC, totes les portes tenen pany independent equipat amb dues claus, panys amb ensinistrament. Mides: 178x46x80cm (Alt x fons x Ample) Assajos UNEIX 16121:2014, UNEIX 16122:2013. (P - 104)			
2	PQ78-ZA11	u	A1.1 - Armari monobloc consigna triple metàl·lica de dimensions 178x46x41,3 cm	542,40	2,000	1.084,80
			Subministre i muntatge d'armari monobloc emmarcat amb sòcul, fabricats en xapa d'acer polida laminada en fred, de qualitat segons normes europees EN10130-99. Acabats amb pintura epoxi color BLANC, totes les portes tenen pany independent equipat amb dues claus, panys amb ensinistrament. Mides: 178x46x41,3cm (Alt x fons x Ample) Assajos UNEIX 16121:2014, UNEIX 16122:2013. (P - 113)			
3	PQ78-ZA02	u	A2 - Armari monobloc MELMINA Armari monobloc MELAMINA mides de 80x49,4x190,5cm	715,98	1,000	715,98
			Armari monobloc sense perfils de dimensions 80x49,4x190,5 cm, dues columnes, color a escollir, amb sòcol de 70 - 100 mm. 1 porta, totes les portes tenen pany independent equipat amb dues claus, panys amb ensinistrament. Portes, base, fons i laterals de 10 mm. Posterior de 3 mm perforada per a ventilació. Els peus són regulables en altura. Assajos UNEIX 16121:2014, UNEIX 16122:2013 (P - 105)			
4	PQ78-ZA03	u	A3 - Armari metàl·lic amb portes batens metàl·lica llisa amb clau.100 x 42,5 x 200 cm	656,25	19,000	12.468,75
			Subministre i muntatge d'armari metàl·lic amb portes batens metàl·lica llisa amb clau.100 x 42,5 x 200 cm. Estructura: Laterals exteriors, posterior i sobre fabricats en xapa laminada en fred de 0,8 mm i de 1.2 mm als baixos, sòcol, suports anivelladors i suports inferiors de cargol. Laterals interiors fabricats en 0,8 mm, desmuntables i units a l'estructura mitjançant cargols de rosca, xapa zincats blanc. Els baixos inclouen 2 reforços que actuen com a suport pels anivelladors regulables interiors, per a un correcte assentament de la llibreria al sòl. Portes de xapa amb pany i clau JIS. Inclou 4 prestatges metàl·lics aptes per penjar carpetes. Tot en color blanc. Amb clau mestre. (P - 106)			
5	PQ78-ZA05	u	A5 - Buc de tres calaixos - 42 x 54,3 x 52,5 cm	282,00	18,000	5.076,00
			Subministre i muntatge de buc de tres calaixos - 42 x 54,3 x 52,5 cm Estructura de xapa d'acer de 0,7 mm de gruix amb envoltant única sense unions vistes. De 3 calaixos amb rodes. Acabat blanc. Pintura electrostàtica; gruix de capa 90 micres. Protecció anti-oxidació. Tancament amb sistema anti-bolcada. Envoltant única sense unions vistes. Bombí amb clau posicionament d'obertura i tancament. Insonorització i suavitat en accions d'extracció i tancament. Rodes silencioses de seguretat amb fren rodes davanteres. (P - 107)			

EUR

**PRESSUPOST**

Data: 30/04/25

Pàg.: 2

6	PQ78-ZA06	u	A6 - Armari baix metàl·lic amb portes batens metàl·lica llisa amb clau 100x42x105 cm. (Ample x fons x alt)	607,50	5,000	3.037,50
			Subministre i muntatge d'armari baix metàl·lic amb portes batens metàl·lica llisa amb clau. - 100 x 42 x 105 cm. (Ample x fons x alt) Estructura: Laterals exteriors, posterior i sobre fabricats en xapa laminada en fred de 0,8 mm i de 1.2 mm als baixos, sòcol, suports anivelladors i suports inferiors de cargol. Laterals interiors fabricats en 0,8 mm, desmuntables i units a l'estructura mitjançant cargols de rosca, xapa zincats blanc. Els baixos inclouen 2 reforços que actuen com a suport pels anivelladors regulables interiors, per a un correcte assentament de la llibreria al sòl. Portes de xapa amb pany i clau. Inclou 2 prestatges metàl·lics aptes per penjar carpetes. Tot en color blanc. Amb clau mestre. Amb tapa superior de melamina. (P - 108)			
7	PQ78-ZA07	u	A7 -Amari taquilla de dues portes amb banc incorporat, fenòlic. 40x80,5x208,3 cm conjunt amb dues columnes de dues portes	1.272,87	7,000	8.910,09
			Subministre y muntatge d'armari taquilla monobloc fenòlica de dimensions 80x80,5x208,3 doble amb dos columnes, amb perfils d'alumini sobre banc d'estructura metàl·lica. Amb dues portes i divisió interior en "L". Banc de 445m d'alçada. Pany amb clau en cada porta. Banc equipat amb sabater Assajos UNE 16121:2014, UNE 16122:2013 (P - 109)			
8	PQ78-ZA71	u	A7.1 -Amari taquilla de dues portes amb banc incorporat, fenòlic. 40x80,5x208,3 cm individual dues portes	684,05	1,000	684,05
			Subministre i muntatge d'armari taquilla monobloc fenòlica de dimensions 40x80,5x208,3 individual una columna, amb perfils d'alumini sobre banc d'estructura metàl·lica. Amb dues portes i divisió interior en "L". Banc de 445m d'alçada. Pany amb clau en cada porta. Banc equipat amb sabater Assajos UNE 16121:2014, UNE 16122:2013 (P - 115)			
9	PQ78-ZA08	u	A8 - Moble auxiliar baix amb 4 portes i clau. 160 x 41,9 x 81 cm.	567,00	3,000	1.701,00
			Subministre i muntatge d'armari laminat baix de 160cm d'amplada, amb tapa de 25mm de gruix amb cantell de 2mm de pvc, 4 portes amb pany i clau. Amb prestatge interior. Sòcol o peus. SOBRE I BAIX: De melamina: de gruix 25 mm amb cantell de 2 mm a tot el perímetre LATERALS: de melamina de gruix 19 mm DARRERE: de melamina de gruix 19 mm PORTES: De melamina batents de gruix 19 mm amb cantell de 2 mm. Inclou sistema de tancament de fallada estàndard amb bombins ensinistrats i claus iguals. Les portes de frontissa que permeten una obertura de 110 ° TIRADORS: a escollir dues formes rectangulars PRESTATGES: De melamina: de gruix 25 mm amb cantell de 2 mm (P - 110)			
10	PQ78-ZA09	u	A9 - Prestatgeria metàl·lica modular. 130 x 30 x 83,5 cm (a x f x h)	123,00	1,000	123,00
			Subministre i muntatge de prestatgeria metàl·lica modular. 130 x 30 x 83,5 cm (a x f x h) Fabricades en acer galvanitzat pel procediment, màxima resistència davant de la humitat i l'oxidació. 3 Prestatges. Càrrega màxima uniformement repartida per prestatge: 170kg/estant. S'hi inclou fixació frontal a paret, amb els corresponents tacs i cargols. Els bastidors (elements verticals), es lliuren totalment muntats. Topalls plàstics inclosos. (P - 111)			
11	PQ78-ZA10	u	A10 - Armari de exterior. 78 x 44 x 185 cm (a x f x h)	260,33	4,000	1.041,32
			Subministre i muntatge d'armari multiusos alt amb gran capacitat d'emmagatzematge fabricat en resina amb acabat de color gris i indicat tant per a ús interior com exterior. Compta amb 2 portes d'obertura batent, frontisses metàl·liques i potes (2 d'elles regulables en altura). El seu interior, totalment modulable, està equipat amb 3 baldes amb una resistència màxima de 40 kg, perfectes per a guardar tot tipus d'objectes. Les portes es poden tancar amb cademat per a major			

EUR



**PRESSUPOST**

Data: 30/04/25

Pàg.: 3

		seguretat. És resistent a l'aigua, al vent, a les gelades i incorpora tractament anti-UV. Mesures: 78 x 185 x 44 cm (ample x alt x fons). Per a rebost: Ideal per a exterior: resistent a aigua, el sol, la intempèrie i ambients humits. Transformable: es pot convertir en "escobero" o baldes mitjançant modulació interior. Potes regulables per a adaptar-se a les possibles irregularitats del sòl. Frontisses metàl·liques antivent. Baldes amb reforç metàl·lics que li dona una resistència de fins a 40 quilos (P - 112)				
12	PQ78-ZA12	u	A11 - Armari metàl·lic amb portes batens metàl·lica llisa amb clau.  80 x 42,5 x 200 cm	643,75	1,000	643,75
			Estructura: Laterals exteriors, posterior i sobre fabricats en xapa laminada en fred de 0,8 mm i de 1.2 mm als baixos, sòcol, suports anivelladors i suports inferiors de cargol. Laterals interiors fabricats en 0,8 mm, desmuntables i units a l'estructura mitjançant cargols de rosca, xapa zincats blanc. Els baixos inclouen 2 reforços que actuen com a suport pels anivelladors regulables interiors, per a un correcte assentament de la llibreria al sòl. Portes de xapa amb pany i clau. Inclou 4 prestatges metàl·lics aptes per penjar carpetes. Tot en color blanc. Amb clau mestre. (P - 114)			

<b>TOTAL</b>	<b>Capítulo</b>	<b>01.01</b>	<b>39.194,08</b>
--------------	-----------------	--------------	------------------

Obra	01	Presupuesto UMA PROJECTES
Capítulo	02	TAULES

NUM. CODI	UA	DESCRIPCIÓ	PREU	AMIDAMENT	IMPORT	
1	PQ78-ZT02	u	T2 - Taula rodona per a reunions i joc, 120cm de diàmetre. Color blanc  Taula rodona, informal i de línies senzilles que centra l'interès en l'usuari. Taula d'estructura metàl·lica amb viga de reforç de 4 potes. Pota metàl·lica. Tota l'estructura rep un pretractament consistent en desgreixatge, rentat i fosfatat seguit d'una capa de pols epoxi de 60/80 micres, i un procés posterior de polimeritzat. Aquest recobriments en pols compleix la normativa vigent de reacció al foc UNE 23827-90. Superfície de tauler fenòlic o HPL d'alta resistència acabat blanc. (P - 170)	441,00	3,000	1.323,00
2	PQ78-ZT03	u	T3 - Taula baixa rodona espais comuns, 80cm de diàmetre. Color blanc  80 cm diàmetre H. 40cm  Taula rodona, informal i de línies senzilles que centra l'interès en l'usuari. Taula d'estructura metàl·lica amb viga de reforç. Potes metàl·lica o de fusta de faig. Tota l'estructura rep un pretractament consistent en desgreixatge, rentat i fosfatat seguit d'una capa de pols epoxi de 60/80 micres, i un procés posterior de polimeritzat. Aquest recobriments en pols compleix la normativa vigent de reacció al foc UNE 23827-90. Superfície de tauler fenòlic o HPL d'alta resistència acabat blanc. (P - 171)	292,00	4,000	1.168,00
3	PQ78-ZT06	u	T6 -Taula rodona per a reunions, 90cm de diàmetre. Color blanc  90 cm diàmetre  Taula de Ø 90 cm de 74 cm d'alçada. Base circular de xapa d'acer pintat pintura epoxi de color blanc d'estructura metàl·lica amb viga de reforç de 4 potes. Pota metàl·lica. Tota l'estructura rep un pretractament consistent en desgreixatge, rentat i fosfatat seguit d'una capa de pols epoxi de 60/80 micres, i un procés posterior de polimeritzat. Aquest recobriments en pols compleix la normativa vigent de reacció al foc UNE 23827-90. Superfície de tauler fenòlic o HPL d'alta resistència acabat blanc. (P - 173)	401,00	1,000	401,00

EUR

**PRESSUPOST**

Data: 30/04/25

Pàg.: 4

4	PQ78-ZT04	u	T4 -Taula rectangular 100x60. Color blanc  Subministre i muntatge de taula recta de dimensions 100x60x74cm amb estructura de marc obert de secció quadrada de 50 mm, d'acer pintat amb pintura epoxi color blanc i d'amunte tauler de fibres acabat melaminat de 25mm de gruix, color blanc i cantell d'ABS de 2mm Inclou passacable. (P - 172)	357,00	8,000	2.856,00
5	PQ78-ZT09	u	T9 - Taula rectangular 120x200cm. amb pasacables, columna imantada i safata  Subministre i muntatge de taula recta de reunions amb accés a cablejat de dimensions 120x200 cm amb estructura de marc obert de secció quadrada de 50 mm, d'acer pintat amb pintura epoxi color blanc i damunter de tauler de fibres acabat melaminat de 25mm de gruix, color blanc i cantell d'ABS de 2mm. Inclou passacables, columna imantada blanca, safata d'electrificació de color blanc, Reclata electrificació amb dues preses de corrent i USB de carrega individual tipo blanc. (P - 174)	993,00	2,000	1.986,00
6	PQ78-ZT10	u	T10 - Taula rectangular 160x80cm amb pasacables, columna imantada i safata.  Subministre i muntatge de taula recta de dimensions 160x80x74cm amb estructura de marc obert de secció quadrada de 50 mm, d'acer pintat amb pintura epoxi color blanc i d'amunte tauler de fibres acabat melaminat de 25mm de gruix, color blanc i cantell d'ABS de 2mm Inclou passacable, canal i columna imantada. (P - 175)	508,00	12,000	6.096,00
7	PQ78-ZT11	u	T11 - Taula rectangular 110x40x180cm. en fusta de pi tractada  Subministre i muntatge de taula fabricada amb Plàstic Reciclat, un material excepcional. Taula de Picnic de Taulons amb reforç metàl·lic de 110x40x1800. Excel·lent comportament a l'exterior, taula robusta i de gran fermesa perdurable amb el pas dels anys. Sense manteniment. Resistència a la intempèrie. Resistent a olis, àcids i aigua de mar. No es degrada. No s'estella. Antigraffiti. (P - 176)	1.249,50	2,000	2.499,00
8	PQ78-ZT12	u	T12 - Taula plegable amb rodes de 140x70cm. Color blanc.  Subministre i muntatge de taula plegable amb rodes de 140x70cm. Color blanc.Amb tauler en aglomerat de partícules de fusta, encolat amb resines sintètiques i especialment dissenyat per a aplicacions que requereixin alta resistència a la flexió. Densitat mitjana 620/595 kg/m3 segons norma EN 323. Acabat laminat, cantell d'ABS de 2 mm de gruix segons la norma UNE 56.843:01 Estructura. Potes de tub d'acer Ø 50x2 mm. soldades a un travesser d'acer de 50x30x1.5 mm. Peus formats per una base de xapa plegada de 4 mm. de gruix amb una tapa soldada de 2,5 mm. de gruix. Rodes Ø 65 mm. amb fre. Mecanisme d'accionament per a abatiment de la taula mitjançant una barra d'acer de Ø 20x1.5 mm. (P - 177)	449,00	6,000	2.694,00
9	PQ78-ZT13	u	T13 - Taula rectangular 100x100cm amb sobre fenòlic.  Subministre i muntatge de taula recta de dimensions 100x100 cm amb estructura de marc obert de secció quadrada de 50 mm, d'acer pintat amb pintura epoxi color blanc i d'amunter de tauler fenòlic o HPL, color a escollir. (P - 178)	665,00	2,000	1.330,00
10	PQ78-ZT14	u	T14 - Taula rectangular 140x80cm amb sobre fenòlic.  Subministre i muntatge de taula recta de dimensions 140x80 cm amb estructura de marc obert de secció quadrada de 50 mm, d'acer pintat amb pintura epoxi color blanc i d'amunter de tauler fenòlic o HPL, color balnc. (P - 179)	485,00	10,000	4.850,00
11	PQ78-ZT15	u	T15 - Taula rectangular 80x80cm  Subministre i muntatge de taula d'alumini extrusionat amb base de fosa d'alumini lacat. Tauler en *HPL o *Dekton. Apte per a ús interior i	970,00	2,000	1.940,00

EUR



**PRESSUPOST**

Data: 30/04/25

Pàg.: 5

12	PQ78-ZT16	u	exterior, color balnc. (P - 180) T16 - Taula rectangular 80x80cm	1.370,00	2,000	2.740,00
Subministre i muntatge de taula d'alumini extrusionat amb base de fosa d'alumini lacat. Tauler en *HPL o *Dekton. Apte per a ús interior i exterior, color balnc. (P - 181)						

<b>TOTAL</b>	<b>Capítulo</b>	<b>01.02</b>				<b>29.883,00</b>
--------------	-----------------	--------------	--	--	--	------------------

Obra	01	Presupuesto UMA PROJECTES
Capítulo	03	CADIRES

NUM. CODI	UA	DESCRIPCIÓ	PREU	AMIDAMENT	IMPORT	
1	PQ78-ZC01	u	C1 - Cadira d'oficina de color negre.	514,00	17,000	8.738,00

Subministre i muntatge de cadira d'oficina, amb rodes, de 5 radis, base d'alumini, mecanisme sincro, regulació d'alçada del seient amb pistó de gas, respallter amb regulació d'alçada, seient amb regulació de profunditat, braços 2D regulable en alçada i amplada. Tela ignífuga color a escollir (normalment negre). Sense capçal. La carcassa interior s'entapissa amb tela a l'elecció del client com pot ser la ignífuga M-1. El seient també està compost per una carcassa interior la missió de la qual és conferir la forma adequada al seient perquè s'adapti a la morfologia de l'usuari. La goma-escumeja del seient és de 55 mm de gruix i amb una densitat de 45 Kg/m³. (P - 123)

2	PQ78-ZC02	u	C2 - Cadira apilable amb braços de color blanc.	232,00	50,000	11.600,00
---	-----------	---	---	--------	--------	-----------

Subministre i muntatge de cadira apilable amb braços metàl·lics color blanc, segons formalització i acabats adjunt. Cadira apilable en 10 unitats, amb braços amb carcassa de polipropilè, color a escollir per la DF, estructura d'acer blanc, de quatre potes. H: 80,4 cm. / A: 58,2 cm. / F: 54 cm. Ha de complir mitjançant certificació la norma UNE EN 13761. (P - 124)

3	PQ78-ZC03	u	C3 - Cadira apilable sense braços de color blanc.	162,00	79,000	12.798,00
---	-----------	---	---	--------	--------	-----------

Subministre i muntatge de cadira apilable sense braços color blanc, segons formalització i acabats adjunt. Cadira apilable en 10 unitats, amb braços amb carcassa de polipropilè, color a escollir per la DF, estructura d'acer blanc, de quatre potes. H: 80,4 cm. / A: 58,2 cm. / F: 54 cm. Ha de complir mitjançant certificació la norma UNE EN 13761. (P - 125)

4	PQ78-ZC04	u	C4 - Cadira multifunció. Color blanc	91,25	20,000	1.825,00
---	-----------	---	--------------------------------------	-------	--------	----------

Subministre i muntatge de cadira per us interior i exterior de polipropilè amb fibra de vidre amb tractament, de facilitar neteja. En diferents colors a escollir, entre ells el negre. Certificacions UNE-EN 581-1, UNE-EN 581-2 (P - 126)

5	PQ78-ZC05	u	C5 - Tamboret de patí amb carcassa de polipropilè	180,00	8,000	1.440,00
---	-----------	---	---	--------	-------	----------

Subministre i muntatge de tamboret de patí amb carcassa de polipropilè, color a escollir per la DF, estructura d'acer blanca, de patí sense braços. Ha de complir mitjançant certificació la NORMA UNE EN 13761 (P-53). (P - 127)

6	PQ78-ZC06	u	C6 - Cadires per a sala d'espera de 4 seients + 1 tauleta	1.551,00	1,000	1.551,00
---	-----------	---	---	----------	-------	----------

Subministre i muntatge de seient de 4 places i una tauleta. Seient i respallter monocarcassa en polipropilè i fibra de vidre, tauleta de taullell fenolic de 12mm de gruix en acabat negre. Estructura en acer pintat. Potes en alumini brillant. Per a ús intern. Mides: 293,5 cm de llarg, 82 cm d'alçada, 45 cm d'alçada del seient i 58 cm de fon (P - 128)

EUR

**PRESSUPOST**

Data: 30/04/25

Pàg.: 6

7	PQ78-ZC61	u	C6.1 - Cadires per a sala d'espera de 3 seients + 1 tauleta	1.242,00	1,000	1.242,00
Subministre i muntatge de seient de 3 places i una tauleta. Seient i respallter monocarcassa en polipropilè i fibra de vidre, tauleta de taullell fenolic de 12mm de gruix en acabat negre. Estructura en acer pintat. Potes en alumini brillant. Per a ús intern. Mides: 234,5 cm de llarg, 82 cm d'alçada, 45 cm d'alçada del seient i 58 cm de fons. (P - 129)						

8	PQ78-ZC62	u	C6.2 - Cadires per a sala d'espera de 3 seients	918,00	1,000	918,00
---	-----------	---	---	--------	-------	--------

Subministre i muntatge de seient de 3 places. Seient i respallter monocarcassa en polipropilè i fibra de vidre Estructura en acer pintat. Potes en alumini brillant. Per a ús intern. Mides: 175,5 cm de llarg, 82 cm d'alçada, 45 cm d'alçada del seient i 58 cm de fons. (P - 130)

<b>TOTAL</b>	<b>Capítulo</b>	<b>01.03</b>				<b>40.112,00</b>
--------------	-----------------	--------------	--	--	--	------------------

Obra	01	Presupuesto UMA PROJECTES
Capítulo	04	SEIENTS

NUM. CODI	UA	DESCRIPCIÓ	PREU	AMIDAMENT	IMPORT	
1	PQ78-ZS01	u	S1 - Butaca individual.	1.070,00	10,000	10.700,00

Butaca amb respallter i reposabraços, amb estructura metàl·lica i seient de tela vinílica impermeable, amb protecció antimicrobial, antibacterial y antimicòtica. Facilment netejable, color a definir per DF. Ergonomica. Normatives: d'ingufugació M2 (NFP92503), BS7176crib5 i IMO A652, i les ISO 1421 / 4674 A2 i la UNE 23727-90 1ºR – M2. Resistència a microorganismes: sanitized nº 2428,03 (P - 169)

2	PQ78-ZB02	u	B2 - Banc per a vestuari de lames fenòliques.	206,42	8,000	1.651,36
---	-----------	---	---	--------	-------	----------

Mida 90x43x37

Bancs d'estructura metàl·lica de tub quadrangular de gruix 1.5mm, reforçat, pintada epòxid i assecada a forn a 200°, previ tractament anticorrosiu. Els punts de contacte amb el paviment són de material flexible aïllant, que eviten sorolls, deteriorament del sòl i de la pròpia estructura del banc. Base de llistons de panell compacte de resines fenòliques termindurides, 10mm gruix. La superfície d'us totalment llisa, exempta de sortints, capçals de cargols, reblons. (P - 122)

<b>TOTAL</b>	<b>Capítulo</b>	<b>01.04</b>				<b>12.351,36</b>
--------------	-----------------	--------------	--	--	--	------------------

Obra	01	Presupuesto UMA PROJECTES
Capítulo	05	PRESTATGERIES

NUM. CODI	UA	DESCRIPCIÓ	PREU	AMIDAMENT	IMPORT	
1	PQ78-ZP01	u	P1 - Prestatgeria metàl·lica modular, segons formalització i acabats adjunt	238,00	16,000	3.808,00

Subministre i muntatge de prestatgeria metàl·lica modular de dimensions 100x40x200 cm, amb bastidors formats per dues peces laterals i dues barres d'unió amb sis prestatges i creueta cada dos mòduls. Bastidors perforats cada 20 mm per la regulació dels nivells de càrrega i bases de plàstic per a un millor recolzament i protecció del paviment. Acabat amb pintura epoxi de color gris i prestatges dipats. (P - 165)

2	PQ78-ZP02	u	P2 - Prestatgeria metàl·lica modular, segons formalització i acabats adjunt.	304,00	9,000	2.736,00
---	-----------	---	--	--------	-------	----------

Subministre i muntatge de prestatgeria metàl·lica modular de

EUR

**PRESSUPOST**

Data: 30/04/25

Pàg.: 7

		dimensions 100x60x200 cm, amb bastidors formats per dues peces laterals i dues barres d'unió amb sis prestatges i creueta cada dos mòduls . Bastidors perforats cada 20 mm per la regulació dels nivells de càrrega i bases de plàstic per a un millor recolzament i protecció del paviment. Acabat amb pintura epoxi de color gris i prestatges dipats. (P - 166)				
3	PQ78-ZP03	u	P3 - Prestatgeria metàl·lica modular, segons formalització i acabats adjunt.	385,00	4,000	1.540,00
			Subministre i muntatge de prestatgeria metàl·lica modular de dimensions 150x40x200 cm, amb bastidors formats per dues peces laterals i dues barres d'unió amb sis prestatges i creueta cada dos mòduls . Bastidors perforats cada 20 mm per la regulació dels nivells de càrrega i bases de plàstic per a un millor recolzament i protecció del paviment. Acabat amb pintura epoxi de color gris i prestatges dipats. (P - 167)			
4	PQ78-ZP04	u	P4 - Prestatgeria metàl·lica modular, segons formalització i acabats adjunt.	140,00	1,000	140,00
			Subministre i muntatge de prestatgeria metàl·lica modular de dimensions 100x30x120 cm, amb bastidors formats per dues peces laterals i dues barres d'unió amb sis prestatges i creueta cada dos mòduls . Bastidors perforats cada 20 mm per la regulació dels nivells de càrrega i bases de plàstic per a un millor recolzament i protecció del paviment. Acabat amb pintura epoxi de color gris i prestatges dipats. (P - 168)			

<b>TOTAL</b>	<b>Capítulo</b>	<b>01.05</b>	<b>8.224,00</b>
--------------	-----------------	--------------	-----------------

Obra 01 Presupuesto UMA PROYECTES

Capítulo 06 ACCESORIS GENERALS

NUM. CODI	UA	DESCRIPCIÓ	PREL	AMIDAMENT	IMPORT	
1	PQ78-ZG01	u	G1 - Paperera metàl·lica 12L.	27,45	23,000	631,35
			Subministrament i muntatge de paperera metàl·lica rodona amb nanses de dimensions 21 cm de diàmetre i 32 d'alçada , capacitat 12litres. (P - 140)			
2	PQ78-ZG02	u	G2 - Cubell sanitari push-open d'acer inoxidable.	66,01	25,000	1.650,25
			Subministrament i muntatge de cubell sanitari push-open d'acer inoxidable de dimensions de 20 cm de diàmetre, 40 cm d'alçada i 10 litres de capacitat. (P - 141)			
3	PQ78-ZG03	u	G3 - Paperera de 20L.	130,00	12,000	1.560,00
			Subministrament i muntatge de paperera de xapa inoxidable AISI 304L de 0.8mm de gruix pintada a l'epòxid de color blanc mate, amb capacitat per 20L. Part inferior amb nanses d'acer zincat i cara interior de base reticulada i nervada i exterior, llisa amb 4 cavitats per a col·locació de 4 tapes de goma anti-lliscant (P - 142)			
4	PQ78-ZG04	u	G4 - Carro de bugaderia, segons formalització i acabats adjunt.800x1200x1800 mm	735,00	5,000	3.675,00
			Subministrament i muntatge de carro de bugaderia d'acer galvanitzat de dimensions exteriors 80x120x180 cm, amb una porta frontal amb frontisses plegables, amb dues rodes fixes i dues rodes giratòries, de 10 cm de diàmetre de polipropilè. (P - 143)			
5	PQ78-ZG05	u	G5 - Conjunt de llitera, taburet i escaleta d'atenció sanitària, segons formalització i acabats adjunt.	1.008,12	2,000	2.016,24
			Subministrament i muntatge de conjunt de llitera, taburet i escaleta d'atenció sanitària: • Llitera ATM de tractament, fixa i reforçada de dues seccions, alçada			

EUR

**PRESSUPOST**

Data: 30/04/25

Pàg.: 8

			fixa, respalller abatible manual, de dimensions 194x70x75 cm amb portarrotlles de paper incorporat. • Taburet cromat, seient ergonòmic entapissat en polipel negra i base cromada amb rodes, alçada regulable amb pistó. • Escaleta cromada d'un sol graó. (P - 144)			
6	PQ78-ZG07	u	G7 - Perxa individual, segons formalització i acabats adjunt.	13,95	22,000	306,90
			Subministrament i muntatge de peça individual amb dues perxes. D'acer inoxidable de diàmetre 55 cm i profunditat 60 mm. (P - 145)			
7	PQ78-ZG08	u	G8 - Penjador de peu.	124,72	6,000	748,32
			Subministrament i muntatge de penjador de peu amb estructura i base metàl·lica d'acer, acabat pintat amb pols de color blanc. Base de 36cm de diàmetre. 5Penjadors fabricats en acer cromat doblegat. (P - 146)			
8	PQ78-ZG09	u	G9 - Penjador mural d'acer.	90,00	4,000	360,00
			Subministrament i muntatge del conjunt de penjador mural d'acer fet d'una peça, resistent, antivan- d'álco i apilable. Longitud total de 990mm amb 7 unitats. Acabat amb pintura en pols, color gris a definir. Col·locar a 1.60m des de la cota d'acabat de paviment.. (P - 147)			
9	PQ78-ZG10	u	G10 - Tauler d'anuncis , segons formalització i acabats adjunt.	186,64	4,000	746,56
			Subministrament i muntatge de tauler d'anuncis, de dimensions 100x200 cm, amb base de suro entapissada amb tela de malla ignífuga M1, e mmarcada amb perfil d'alumini anoditzat plata mat i cantells arrodonits. (P - 148)			
10	PQ78-ZG11	u	G11 - Pissarra blanca antirreflectant.Pissarra blanca 150x100	284,84	2,000	569,68
			Subministrament i muntatge de pissarra blanca antirreflectant emmarcada al biaix amb perfil d'alumini anoditzat en color plata mat, de dimensions 150x100cm, amb superfície magnètica d'acer vitrificat a 800 °, amb garantia de per vida, retolable en sec. Inclou caixetí reposa retoladors de 30 cm amb suport d'alumini i peus de fundició amb quatre rodes. (P - 149)			
11	PQ78-G111	u	G11.1 - Pissarra blanca antirreflectant.Pissarra blanca 120x100	201,89	3,000	605,67
			Subministrament i muntatge de pissarra blanca antirreflectant emmarcada al biaix amb perfil d'alumini anoditzat en color plata mat, de dimensions 120x100cm, amb superfície magnètica d'acer vitrificat a 800 °, amb garantia de per vida, retolable en sec. Inclou caixetí reposa retoladors de 30 cm amb suport d'alumini i peus de fundició amb quatre rodes. (P - 95)			
12	PQ78-ZG12	u	G12 - Sistema de recipients modulars per separar materials, segons formalització i acabats adjunt.70x75x35cm 120L	457,07	4,000	1.828,28
			Subministrament i muntatge de contenidor de reciclatge metàl·lic pintat epoxi blanc o antracita de 120 litres de 3 residus, paperera amb tapa abatible amb 3 anells interiors per a subjecció de les bosses de plàstic. Tapa superior amb vinils de colors per a la diferenciació dels residus. Ideal per a oficines, espais públics amb gran trànsit de persones. (P - 150)			
13	PQ78-ZG18	u	G18 - Escombreta WC.	47,04	15,000	705,60
			Subministrament i muntatge d'escombreta de bany d'acer Aisi304 amb tapa plana acabat satinat , escombreta interior en color negre. Interior de polipropilè negre. Mides H390mm x 90mm de diàmetre. (P - 151)			
14	PQ78-ZG19	u	G19 - Cortines screen. Mida 167x210cm	369,34	2,000	738,68
			Suministrament i muntatge de cortines screen per a sala de projecció. Teixit Foscurit 100% opac, Color Blanc. Ignífug. Mida 167x210cm. Suport d'alumini. Costat d'acondicionament esquerra. Caiguda del teixit endavant dal tub (CD). Contrapes. Color del mecanisme; Blanc 9010 (P - 152)			

EUR

**PRESSUPOST**

Data: 30/04/25

Pàg.: 9

15	PQ78-G191	u	G19.1 - Cortines screen. Mida 170x230cm	376,00	1,000	376,00
			Subministrament i muntatge de cortines screen per a sala de projecció. Teixit Foscurit 100% opac, Color Blanc. Ignifug. Mida 170x230cm. Suport d'alumini. Costat d'acondicionament esquerra. Caiguda del teixit endavant dal tub (CD). Contrapes. Color del mecanisme; Blanc 9010 (P - 96)			
16	PQ78-ZG20	u	G20 - Paraigüer metàl·lic Cilíndric 01 paraigües llargs i curts	150,00	1,000	150,00
			Subministrament i muntatge de paraigüer de construcció metàl·lica de gran capacitat per a paraigües llargs i plegables. Conté dos espais segons la mida. Disposa de cubeta inox o cataforesi resistent a l'aigua. Disponible en blanc i antracita. (P - 153)			
17	PQ78-ZG21	u	G21 - Cortines screen. Mida 171x253cm	416,02	6,000	2.496,12
			Subministrament i muntatge de cortines screen per a sala de projecció. Teixit translúcid 100% opac, Color Blanc. Ignifug. Mida 170x230cm. Suport d'alumini. Costat d'acondicionament esquerra. Caiguda del teixit endavant dal tub (CD). Contrapes. Color del mecanisme; Blanc 9010 (P - 154)			
18	PQ78-ZG22	u	G22 - Cortines screen. Mida 171x193cm	317,36	10,000	3.173,60
			Subministrament i muntatge de cortines screen per a sala de projecció. Teixit translúcid 100% opac, Color Blanc. Ignifug. Mida 171x193cm. Suport d'alumini. Costat d'acondicionament esquerra. Caiguda del teixit endavant dal tub (CD). Contrapes. Color del mecanisme; Blanc 9010 (P - 155)			
19	PQ78-ZG23	u	G23 - Cortines screen. Mida 110x200cm	211,55	4,000	846,20
			Subministrament i muntatge de cortines screen per a sala de projecció. Teixit translúcid 100% opac, Color Blanc. Ignifug. Mida 110x200cm. Suport d'alumini. Costat d'acondicionament esquerra. Caiguda del teixit endavant dal tub (CD). Contrapes. Color del mecanisme; Blanc 9010 (P - 156)			
20	PQ78-ZG24	u	G24 - Cortines screen. Mida 140x140cm	188,47	2,000	376,94
			Subministrament i muntatge de cortines screen per a sala de projecció. Teixit translúcid 100% opac, Color Blanc. Ignifug. Mida 140x140cm. Suport d'alumini. Costat d'acondicionament esquerra. Caiguda del teixit endavant dal tub (CD). Contrapes. Color del mecanisme; Blanc 9010 (P - 157)			
21	PQ78-ZG25	u	G25 - Cortines screen. Mida 110x130cm	137,51	4,000	550,04
			Subministrament i muntatge de cortines screen per a sala de projecció. Teixit Foscurit 100% opac, Color Blanc. Ignifug. Mida 110x130cm. Suport d'alumini. Costat d'acondicionament esquerra. Caiguda del teixit endavant dal tub (CD). Contrapes. Color del mecanisme; Blanc 9010 (P - 158)			
22	PQ78-ZG26	u	G25.1 - Cortines screen. Mida 140x130cm	188,47	2,000	376,94
			Subministrament i muntatge de cortines screen per a sala de projecció. Teixit Foscurit 100% opac, Color Blanc. Ignifug. Mida 110x130cm. Suport d'alumini. Costat d'acondicionament esquerra. Caiguda del teixit endavant dal tub (CD). Contrapes. Color del mecanisme; Blanc 9010 (P - 159)			
23	PQ78-ZG27	u	G30 - Dispensadors de paper higiènic industrial	43,90	15,000	658,50
			Subministrament i muntatge de dispensador de paper higiènic circular manual per adossar a la paret, apte per a rotlló industrial. Admet rotlles de paper de diàmetre màxim 230 mm. Disseny actual i d'avantguarda, concebut per tenir una llarga vida útil i ser antivandàlic. Adequat per a lavabos de freqüència de pas alta. (P - 160)			
24	PQ78-ZG28	u	G31 - Dosificador de sabó líquid	91,00	16,000	1.456,00
			Subministrament i muntatge de dosificador de sabó líquid de 1,5 L de			

EUR

**PRESSUPOST**

Data: 30/04/25

Pàg.: 10

			capacitat, fabricat en acer inoxidable AISI 304, de 0,8 mm de gruix, per instal·lar directament a la paret i d'accionament manual mitjançant un polsador. Vàlid per a instal·lacions de trànsit elevat i per a ús públic. Dispensa sabó líquid o gels hidroalcohòlics. Muntatge a la paret a través de quatre cargols d'acer inoxidable Ø4 mm (subministrats) amb els corresponents tacs de plàstic de Ø 6mm (també subministrats). (P - 161)			
25	PQ78-ZG29	u	G32 - Assecador de mans automàtic amb carcassa d'acer, acabat blanc	301,00	12,000	3.612,00
			Subministrament i muntatge d'assecador de mans és energèticament molt eficient i sostenible, proporcionant grans estalvis energètics i un assecat de les mans ultraràpid. Molt adequada per a llocs d'elevada freqüència de pas. Motor de potència ajustable que permet regular el consum energètic (entre 420 i 1.500W) i que proporciona una velocitat màxima de sortida d'aire de 325 Km/h que eixuga les mans entre els 10 i els 15 segons. Presenta un dels nivells sonors més baixos del mercat (67 dBA en mode ECO). Se subministra de sèrie amb tots els elements per fixar-ho a una paret de maó. (P - 162)			
26	PQ78-ZG30	u	G33 - Dispensador de paper tovallola plegat manual d'acer acabat blanc, per adossar a paret.	51,90	4,000	207,60
			Subministrament i muntatge de dispensador de paper de tovallola plegada manual, per adossar a paret, disseny compacte, robust i anti-vandàlic aquests dispensadors de paper estan dissenyats per ser instal·lats en qualsevol tipus de neteja pública. Models pensats per a un ús més eficient del paper. Model apte per albergar entre 400 i 600 fulls de paper tovallola C/Z. Se subministren amb clau especial d'obertura i amb els cargols i tacs per muntar-los a la paret. (P - 163)			
27	PQ78-ZG31	u	G34 - Rentamans col·lectiu barreja freda-calenta amb 3 polsadors i canelles - 1500x450x190 mm	565,00	1,000	565,00
			Subministrament i muntatge de rentamans col·lectiu barreja freda-calenta amb 3 polsadors i canelles - 1500x450x190 mm Carcassa/disseny d'acer inoxidable. Dimensions del producte (AL x AN x P): 19 x 150 X 45 cm Dotat de vàlvula de desguàs. Construcció en acer inoxidable 18/10 AISI 304. Dotat de vàlvula de desguàs. Per a la seva instal·lació, en banys, vestuaris, col·lectivitats. Amb 3 canelles giratoris i polsadors temporitzats de genoll. Amb mesclador aigua freda-calent.  (P - 164)			
28	PAVL-CK4X	u	G40 - Para-sol semiautomàtic	11.560,51	2,000	23.121,02
			Subministrament i muntatge de parasol retràctil semiautomàtic. De mides 6 x 3,5 metres. Amb 2 pals situats davant de la vela amb els punts de fixació sobre la barana separats de la cantonada de la vela. Amb teixit de vela és un protector solar i impermeable, amb un angle de vela d'almenys 10° per garantir el funcionament com a coberta per a la pluja estirat per 2 tensors que permeten enrollar i desenrollar la vela sobre el costat de la paret. Es preveu que els muntants permetin l'ajustament de l'alçada mitjançant un carril de lliscament d'alumini que es pot ajustar individualment amb un rang de 1,5 m, així com el tensat i el desmuntatge ràpid de les espelmes solars amb el sistema de punta i garantint un maneig fàcil i còmode del sistema de vela solar retràctil semiautomàtic. Inclou sistema d'encaix, que inclou l'abraçadora de detenció de la caiguda, Inclou tot l'equipament enrollable com: Placa base amb peu de fixació. Perfil de l'eix, fixacions a paret. Sensor de sol i vent. Trasmisor y calbe de alimentació. Connectors i rodaments. Així com el cargols, perns amb xaveta, coberta de l'eix altament polida i tub coberta de l'eix i motor tubular sense ràdio. Inclou basament de formigó de 48x48x60cm de formigó alleugerit amb arlita armat amb 8Ø12e1Ø8c/20cm, ancorat 10cm al forjat existent amb baras corrugades de 4Ø10 mijançant taladres i resines epoxi. Tot segons documentació gràfica i fixa tècnica del producte.			

EUR

**PRESSUPOST**

Data: 30/04/25

Pàg.: 11

Totalment muntada i en funcionament.

(P - 4)

<b>TOTAL</b>	<b>Capítulo</b>	<b>01.06</b>	<b>54.108,49</b>
--------------	-----------------	--------------	------------------

Obra	01	Presupuesto UMA PROJECTES
Capítulo	07	ELECTRODOMESTICS

NUM. CODI	UA	DESCRIPCIÓ	PREU	AMIDAMENT	IMPORT	
1	PQ78-ZE01	u	E1 - Televisió Led 55''	1.266,67	3,000	3.800,01
			Subministre i muntatge de Smart TV Q65A QLED UHD 138 cm 55'' 4K, processador QLED 4K amb intel·ligència artificial (IA), 100% volum de color, Quantum HDR10+, Q-Symphony, Multi View, amb suport estandar de paret fixat mecànicament, muntada i connectada. (P - 131)			
2	PQ78-ZE11	u	E1.1 - Televisió Led 65''	1.299,00	2,000	2.598,00
			E1 Smart TV Q65A OLED UHD 138 cm 65'' 4K, processador OLED 4K amb intel·ligència artificial (IA), 100% volum de color, Quantum HDR10+, Q-Symphony, Multi View, amb suport estandar de paret fixat mecànicament, muntada i connectada. (P - 139)			
3	PQ78-ZE02	u	E2 - Suport per televisió 55''	146,26	5,000	731,30
			Subministre i muntatge de suport mural per televisió Led amb braç lateral a 90 grau. (P - 132)			
4	PQ78-ZE03	u	E3 - Forn multifunció integrable d'acer inoxidable i vidre negre, segons formalització i acabats adjunt.	687,00	1,000	687,00
			Subministre i muntatge de forn multifunció integrable d'acer inoxidable i vidre negre. Amb neteja a vapor. La temperatura a l'interior del forn arriba als 150°C només en 3 minuts. Controls tàctils amb sensors. (P - 133)			
5	PQ78-ZE04	u	E4 - Frigorífic pels usos assignats, segons formalització i acabats adjunt.	789,00	2,000	1.578,00
			Frigorífic pels usos assignats, de 1772.0 x 541.0 x 548.0 mm, classificació energètica A/F, de lliure instal·lació control mecànic, llum interior, descongelació manual, termòstat i potes davanteres regulables, amb dos portes, una del frigorífic i l'altre del congelador a la part inferior. Capacitat total de 265L bruts.. Regulació de la temperatura, independent pel frigorífic i el congelador. El sistema AirFlow manté un flux estable d'aire a l'interior del frigorífic que garanteix la mateixa temperatura en tots els compartiments. La tecnologia NoFrost monitora constantment el nivell d'humitat en el refrigerador, assegurant que no hi hagi escarxa a l'interior. Interior inferior regulable amb quatre safates de vidre de seguretat i calaix transparent. (P - 134)			
6	PQ78-ZE05	u	E5 - Frigorífic pels usos assignats, segons formalització i acabats adjunt.	459,00	2,000	918,00
			Subministre i muntatge de frigorífic pels usos assignats, de 82x60,1x55,0 cm, color blanc, classificació energètica A++, de lliure instal·lació control mecànic, llum interior, descongelació manual, termòstat i potes davanteres regulables, amb capacitat total de 139 litres bruts, interior regulable amb dues safates de vidre de seguretat, calaix transparent a la part baixa i congelador superior, tres prestatges transparents a la porta.			

EUR

**PRESSUPOST**

Data: 30/04/25

Pàg.: 12

7	PQ78-ZE07	u	E7 - Microones + Grill de lliure instal·lació de 23L	174,49	2,000	348,98
---	-----------	---	--	--------	-------	--------

(P - 135)

Subministre i muntatge de microones sobre taula d'acer inoxidable i vidre negre, amb capacitat de 23 litres i grill. Electrònic + grill. Panell de comandaments electrònic. Grill simultani de metall, 1.000 W. Cinc nivells de potència, 800 W sortida. Interior acer inox. Plat giratori 27 cm. Temporitzador de 0 a 95 minuts. Descongelació per temps i pes. (P - 136)

8	PQ78-ZE08	u	E8 - Placa d'inducció Multislider de 60cm amb 4 zones de cocció	400,64	1,000	400,64
---	-----------	---	---	--------	-------	--------

Subministre i muntatge de placa d'inducció amb vidre amb bisell frontal. Touch Control Multislider amb sensors acústics i bloqueig de seguretat (un per a cada placa de cocció). Funció Power Plus - Funció STOP & GO

4 zones de cocció - 2 plaques de Ø 150 mm - 2 plaques de Ø 185 mm Funció power de màxima potència a totes les plaques inductives (1.500 W - 1.500 W - 2.100 W - 2.100 W) Regulador de potència Sistema fàcil instal·lació Fast-Click. Potència nominal màxima: 7.200W. s. (P - 137)

9	PQ78-ZE10	u	E20 - Rentadora i assecadora semiindustrial a columna amb kit "moneder"	5.206,50	2,000	10.413,00
---	-----------	---	---	----------	-------	-----------

RENTADORA XL 12KG - Bomba de desguàs - Moneder per a 0,5 i 1 € (disponibles més opcions) - 5 programes - monofàsica. Construïda amb components professionals i durada prop de 6 vegades més gran que una rentadora domèstica. Rodaments SKF d'alta qualitat en una carcassa de ferro fos resistent. Protecció als rodaments. Més durador amb suspensió de molls de 8 punts i contrapesos d'acer premium. Procés de rentat més ràpid i eficient. Força de 300 G per a una reducció més gran de la humitat del centrifugat i un temps d'assecat més ràpid. Inclou kits d'apilament per a rentadora + assecadora. Accés frontal per facilitar el servei.

SECADORA XL 12KG - Elèctrica - Moneder per a 0,5 i 1 € (disponibles més opcions) - Elèctrica - 4 programes - Monofàsica. Fabricada amb components professionals i durada prop de 6 vegades\* més gran que una assecadora domèstica. Tambor suportat per cinc rodaments per a una llarga vida útil. Filtre de borrisol resistent i fàcil de netejar. Procés d'assecatge més ràpid i eficient. Gran capacitat, maneig de càrregues de grans dimensions amb facilitat. El flux d'aire axial assegura el temps d'assecat més curt i un ús extremadament baix d'energia. Accés frontal per facilitar el servei.

(P - 138)

<b>TOTAL</b>	<b>Capítulo</b>	<b>01.07</b>	<b>21.474,93</b>
--------------	-----------------	--------------	------------------

Obra	01	Presupuesto UMA PROJECTES
Capítulo	08	MOBILIARI A MIDA

NUM. CODI	UA	DESCRIPCIÓ	PREU	AMIDAMENT	IMPORT	
1	PQ78-ZAF1	u	AF01 - ESCRIPTORI PER A 2 LLOCS DE TREBALL	1.700,65	1,000	1.700,65
			Escriptori conformat amb taulell antihumitat de mdf hidròfug de 20mm revestit amb melamina de 1mm color a definir sobre mostres. Tall amb laser. Inclou safata per cas de cables i canaleta per endolls. Cantells de plàstic del mateix color que l'acabat. (P - 116)			
2	PQ78-A1.1	u	AF01' - ESCRIPTORI PER A 2 LLOCS DE TREBALL	1.700,65	1,000	1.700,65
			Escriptori conformat amb taulell antihumitat de mdf hidròfug de 20mm			

EUR



**PRESSUPOST**

Data: 30/04/25

Pàg.: 13

3	PQ78-ZAF2	u	revestit amb melamina de 1mm color a definir sobre mostres. Tall amb laser. Inclou safata per cas de cables i canaleta per endolls. Cantells de plàstic del mateix color que l'acabat. (P - 87)	AF02 - MOSTRADOR RECEPCIÓ	9.427,67	1,000	9.427,67
4	PQ78-ZAF3	u	Moble mostrador conformat amb taulell antihumitat de mdf hidròfug de 20mm revestit amb laminat hpl de 1mm color a definir sobre mostres. Tall amb laser. Inclou safata per cas de cables i canaleta per endolls. Cantells de plàstic del mateix color que l'acabat. (P - 117)	AF03 - TAPETES TAQUILLES	1.135,91	1,000	1.135,91
5	PQ78-ZAF5	u	Tapetes de fenòlic perimetrals amb remat de taquilles estandar A2. 2 unitats de montats laterals de 220cm d'alçada i 13cm d'amplada. Dintel de 30cm d'alçada i 280cm d'amplada. Zocòl de 7cm. Muntatge i col.locació coplanar a taquilles. Color idem taquilles a definir per la DF. (P - 118)	AF05 - EQUIPAMENT FIX METGE	3.198,32	1,000	3.198,32
6	PQ78-ZAF6	u	Armari baix conformat amb taulell antihumitat de mdf hidròfug de 20mm revestit amb laminat hpl de 1mm color a definir sobre mostres. Tall amb laser. Inclou 3 portes amb prestatge central. Cantells de plàstic del mateix color que l'acabat. Sobre i frontal de compost de quars e:5cm Inclou lavabo per encastar de porcellana esmaltada de 350x320mm, de color blanc i preu superior, encastat sota taulell. Amb aixeta monocomandament temporitzada per a lavabo, muntat superficialment, de llautó cromat, preu mitjà, amb dues entrades de maniguets, amb sifó. Totalment muntat i en funcionament. (P - 119)	AF06 - EQUIPAMENT FIX INFERMERIA	3.563,35	1,000	3.563,35
7	PQ78-ZAF9	u	Armari baix conformat amb taulell antihumitat de mdf hidròfug de 20mm revestit amb laminat hpl de 1mm color a definir sobre mostres. Tall amb laser. Inclou 3 portes amb prestatge central. Cantells de plàstic del mateix color que l'acabat. Sobre i frontal de compost de quars e:5cm. Inclou lavabo per encastar de porcellana esmaltada de 350x320mm, de color blanc i preu superior, encastat sota taulell. Amb aixeta monocomandament temporitzada per a lavabo, muntat superficialment, de llautó cromat, preu mitjà, amb dues entrades de maniguets, amb sifó. Totalment muntat i en funcionament. (P - 120)	AF09 - EQUIPAMENT FIX OFFICE	9.728,74	1,000	9.728,74
8	PQ78-AF10	u	Armari office conformat amb taulell antihumitat de mdf hidròfug de 20mm revestit amb laminat hpl de 1mm color a definir sobre mostres. Tall amb laser. Inclou portes amb prestatge central i quatre calaixos. Inclou ferratges, gomes i tiradors d'inòx. Cantells de plàstic del mateix color que l'acabat. Sobre i frontal de compost de quars e:5cm. Moble alt amb prestatges regulables. Inclou pica de 450x400mm sota taulell amb 1 cubeta per a moble de 60 cm. Acabat en acer inoxidable. Amb aixeta de cuina monocomandament amb tub giratori d'acer inoxidable i sifó. Totalment muntat i en funcionament. (P - 121)	AF10 - TAULA ESPECIAL DESPATX D'ENTREVISTES 1	2.342,85	1,000	2.342,85
9	PQ78-AF11	u	Taula conformat amb taulell antihumitat de mdf hidròfug de 20mm revestit amb laminat melamina de 1mm color a definir sobre mostres. Tall amb laser. Inclou safata per cas de cables i canaleta per endolls. Cantells de plàstic del mateix color que l'acabat. Segons detall, de 317 x 80cm amb una part mòbil de 80x80cm amb topall sobre la paret. (P - 88)	AF11 - TAULA ESPECIAL DESPATX D'ENTREVISTES 2	2.342,85	1,000	2.342,85

EUR

**PRESSUPOST**

Data: 30/04/25

Pàg.: 14

10	PQ78-AF12	u	Subministre i muntatge de taula conformat amb taulell antihumitat de mdf hidròfug de 20mm revestit amb laminat melamina de 1mm color a definir sobre mostres. Tall amb laser. Inclou safata per cas de cables i canaleta per endolls. Cantells de plàstic del mateix color que l'acabat. Segons plànol de detall, de 317 x 80cm amb una part mòbil de 80x80cm amb topall sobre la paret. (P - 89)	AF12 - TAULA ESPECIAL DESPATX D'ENTREVISTES 2	2.342,85	1,000	2.342,85
11	PQ78-AF13	u	Subministre i muntatge de taula conformat amb taulell antihumitat de mdf hidròfug de 20mm revestit amb laminat melamina de 1mm color a definir sobre mostres. Tall amb laser. Inclou safata per cas de cables i canaleta per endolls. Cantells de plàstic del mateix color que l'acabat. Segons plànol de detall, de 317 x 80cm amb una part mòbil de 80x80cm amb topall sobre la paret. (P - 90)	AF13 - EQUIPAMENT FIX TALLER DE CUINA	13.949,79	1,000	13.949,79
12	PQ78-AF14	u	Armari cuina conformat amb taulell antihumitat de MDF hidròfug de 20mm revestit amb laminat hpl de 1mm color a definir sobre mostres. Tall amb laser. Inclou portes amb prestatge central. Forn integrat. Inclou ferratges, gomes i tiradors d'inòx. Cantells de plàstic del mateix color que l'acabat. Sobre i frontal de compost de quars e:5cm. Inclou pica de 550x400mm sota taulell amb 1 cubeta per a moble de 60 cm. Acabat en acer inoxidable. Amb aixeta de cuina monocomandament amb tub giratori d'acer inoxidable i sifó. Totalment muntat i en funcionament (P - 91)	AF14 - EQUIPAMENT FIX TALLER DE CUINA - ILLA	2.589,87	1,000	2.589,87
13	PQ78-AF15	u	Illa taller de cuina amb moble de 220x50cm, conformat amb taulell antihumitat de mdf hidròfug de 20mm revestit amb laminat hpl de 1mm color a definir sobre mostres. Tall amb laser. Inclou portes i prestatge central. Inclou ferratges, gomes i tiradors d'inòx. Cantells de plàstic del mateix color que l'acabat. Sobre de 260x90cm compost de quars e:5cm. Totalment muntat i en funcionament. (P - 92)	AF15 - MOSTRADOR RECEPCIÓ ROBER P1	3.118,07	1,000	3.118,07
14	PQ78-AF16	u	Moble mostrador conformat amb taulell antihumitat de mdf hidròfug de 20mm revestit amb laminat hpl de 1mm color a definir sobre mostres. Tall amb laser. Inclou safata per cas de cables i canaleta per endolls. Cantells de plàstic del mateix color que l'acabat. (P - 93)	AF16 - TAULA ESPECIAL CONTROL DE ACCÉS MENJADOR	925,76	1,000	925,76
TOTAL Capítulo					01.08		58.067,33

Obra 01 Presupuesto UMA PROJECTES

Capítulo 09 SENYALISTICA

NUM. CODI	UA	DESCRIPCIÓ	PREU	AMIDAMENT	IMPORT	
1	PQ78-SE01	u	SE01. Senyal Exterior Equipament Territorial	840,00	1,000	840,00

EUR

**PRESSUPOST**

Data: 30/04/25

Pàg.: 15

		Subministre i muntatge de peça d'alumini de 45cms d'alçada de color vermell Pantone 186C i negre la franja lateral esquerra, amb textos de color blanc i negre i logotips Aumentament de Barcelona. *Veure més detall d'elements al manual gràfic de senyalització d'equipaments públics de l'Ajuntament de Barcelona (P - 97)				
2	PQ78-SE02	u	SE02 - Senyals orientatives	360,00	1,000	360,00
			Subministre i muntatge de senyaletica de directori general format per lletres de 2cms d'altura tallades en vinil de 5 micres qualitat MAC TAC/EXIS de color a definir per DF. Tipografia Trade Gothic Bold2 pels títols de de planta. Tipografia Trade Gothic pels títols d'espais. Retolació d'acord amb definició d'espais a determinar (P - 98)			
3	PQ78-SE03	u	SE03 - Senyals mixtes	190,00	5,000	950,00
			Subministre i muntatge de senyaletica de directors generals i direccionals formats per lletres de 2cms d'altura tallades en vinil de 5 micres qualitat MAC TAC/EXIS de color a definir per DF. Tipografia Trade Gothic Bold2 pels títols de de planta. Tipografia Trade Gothic pels títols d'espais. Retolació d'acord amb definició d'espais a determinar. (P - 99)			
4	PQ78-SE04	u	SE04 - Senyals direccionals	48,00	5,000	240,00
			Subministre i muntatge de senyaletica de directors direccionals formats per lletres de 2cms d'altura tallades en vinil de 5 micres qualitat MAC TAC/EXIS de color a definir per DF. Tipografia Trade Gothic. Retolació d'acord amb definició d'espais a determinar. (P - 100)			
5	PQ78-SE05	u	SE05 - Senyals posicionals	48,00	11,000	528,00
			Subministre i muntatge de numeració plantes formada per lletres de 15cms d'altura tallades en vinil de 5 micres qualitat MAC TAC/EXIS de color a definir per DF. Tipografia Trade Gothic Bold2. (P - 101)			
6	PQ78-SE06	u	SE06 - Senyals Interiors	20,00	43,000	860,00
			Subministre i muntatge de text indicatiu sales formats per lletres de 4cms d'altura tallades en vinil de 5 micres qualitat MAC TAC/EXIS de color a definir per DF. Tipografia Trade Gothic. Retolació d'acord amb definició d'espais a determinar. (P - 102)			
7	PQ78-SE07	u	SE07 - Senyals Pictogrames	20,00	41,000	820,00
			Subministre i muntatge de pictogrames formats per icones de 15 cms d'altura tallades en vinil de 5 micres qualitat MAC TAC/EXIS de color a definir per DF. (P - 103)			
<b>TOTAL</b>	<b>Capítulo</b>		<b>01.09</b>			<b>4.598,00</b>

Obra 01 Presupuesto UMA PROJECTES  
 Capítulo 10 TRANSPORT I GESTIÓ RESIDUS

NUM. CODI	UA	DESCRIPCIÓ	PREU	AMIDAMENT	IMPORT	
1	P2R2-EU9P	m3	Classificació a peu d'obra de residus de construcció o demolició en fraccions segons REIAL DECRET 105/2008, amb mitjans manuals. (P - 1)	20,04	6,270	125,65
2	P2R6-4I6E	m3	Càrrega amb mitjans manuals i transport de residus inerts o no perillosos (no especials) a instal·lació autoritzada de gestió de residus, amb contenidor de 5 m3 de capacitat. (P - 2)	38,13	6,270	239,08
3	P2RA-EU3R	m3	Disposició controlada en abocador autoritzat inclòs el cànon sobre la deposició controlada de residus de la construcció segons la LLEI 8/2008, de residus barrejats inerts amb una densitat 1 t/m3, procedents de construcció o demolició, amb codi 17 01 07 segons la Llista Europea de Residus. (P - 3)	23,00	6,270	144,21

EUR

**PRESSUPOST**

Data: 30/04/25

Pàg.: 16

<b>TOTAL</b>	<b>Capítulo</b>		<b>01.10</b>		<b>508,94</b>	
Obra	01	Presupuesto UMA PROJECTES				
Capítulo	11	PARAMENTS				
NUM. CODI	UA	DESCRIPCIÓ	PREU	AMIDAMENT	IMPORT	
1	PQ78PA01	u	Plat plà mida 25cm, porcellana (P - 5)	5,05	84,000	424,20
2	PQ78PA02	u	Plat fons, 23 cm de diàmetre, porcellana (P - 6)	4,68	84,000	393,12
3	PQ78PA03	u	Plat de postres, mida 21cm, porcellana (P - 7)	3,70	84,000	310,80
4	PQ78PA04	u	Bowl gran Girona, mida 250ml, porcellana (P - 8)	3,76	84,000	315,84
5	PQ78PA05	u	Cullera de taula ovalada, inoxidable 18/10 (P - 9)	1,12	84,000	94,08
6	PQ78PA06	u	Forquilla de taula ovalada, inoxidable 18/10 (P - 10)	1,12	84,000	94,08
7	PQ78PA07	u	Ganivet de taula ovalat, inoxidable 18/10 (P - 11)	2,16	84,000	181,44
8	PQ78PA08	u	Cullera de café ovalada, inoxidable 18/10 (P - 12)	0,55	96,000	52,80
9	PQ78PA09	u	Cullera Moka ovalada, inoxidable 18/10 (P - 13)	0,52	84,000	43,68
10	PQ78PA10	u	Coberter, plàstic intectat (P - 14)	12,90	1,000	12,90
11	PQ78PA11	u	Vas d'aigua 30cl, vidre tensionat (P - 15)	2,35	84,000	197,40
12	PQ78PA12	u	Termo de llet blanc 1lt., vidre tensionat (P - 16)	17,14	9,000	154,26
13	PQ78PA13	u	Termo de café gris 1lt., vidre tensionat (P - 17)	17,14	9,000	154,26
14	PQ78PA14	u	Gerra d'aigua de policarbonat TOP de 1,5lt., policarbonat (P - 18)	31,32	12,000	375,84
15	PQ78PA15	u	Enciamera de melamina 4, mesures 260x100mm (P - 19)	19,56	11,000	215,16
16	PQ78PA16	u	Sopera mida 22cm, inoxidable 18/10 (P - 20)	36,69	11,000	403,59
17	PQ78PA17	u	Tapa sopera mida 22cm, inoxidable 18/10 (P - 21)	23,18	11,000	254,98
18	PQ78PA18	u	Safata, 35x23cm, inoxidable 18/10 (P - 22)	13,10	11,000	144,10
19	PQ78PA19	u	Safata fonda, 30x20cm, inoxidable 18/10 (P - 23)	15,79	11,000	173,69
20	PQ78PA20	u	Pinça amanida, melamina (P - 24)	5,51	11,000	60,61
21	PQ78PA21	u	Pinça servei, inoxidable 18/10 (P - 25)	5,51	11,000	60,61
22	PQ78PA22	u	Pinça ració, inoxidable 18/10 (P - 26)	5,51	11,000	60,61
23	PQ78PA23	u	Cullerot de sopa monoblock, inoxidable 18/10 (P - 27)	9,42	11,000	103,62
24	PQ78PA24	u	Cullerot de servei monoblock, inoxidable 18/10 (P - 28)	7,58	11,000	83,38
25	PQ78PA25	u	Espumadera monoblock, inoxidable 18/10 (P - 29)	9,53	11,000	104,83
26	PQ78PA26	u	Set de vinagres, inoxidable crom7 vidre (P - 30)	13,04	11,000	143,44
27	PQ78PA27	u	Panera, 28x16cm, ratan (P - 31)	11,61	11,000	127,71
28	PQ78PA28	u	Safata de servei antilliscament, 46x36cm (P - 32)	35,08	84,000	2.946,72
29	PQ78PA29	u	Cubeta GN 1/1 40mm, inoxidable (P - 33)	20,97	3,000	62,91
30	PQ78PA30	u	Cubeta GN 1/1 65mm, inoxidable (P - 34)	21,97	3,000	65,91
31	PQ78PA31	u	Cubeta GN 1/1 100mm, inoxidable (P - 35)	25,63	3,000	76,89
32	PQ78PA32	u	Cubeta GN 1/1 150mm, inoxidable (P - 36)	41,60	2,000	83,20

EUR



**PRESSUPOST**

Data: 30/04/25

Pàg.: 17

33	PQ78PA33	u	Cubeta GN 1/1 65mm perforada, inoxidable (P - 37)	23,29	3,000	69,87
34	PQ78PA34	u	Cubeta GN 1/2 100mm, inoxidable (P - 38)	17,88	1,000	17,88
35	PQ78PA35	u	Cubeta GN 1/2 150mm, inoxidable (P - 39)	26,07	1,000	26,07
36	PQ78PA36	u	Cubeta GN 1/2 200mm, inoxidable (P - 40)	33,00	1,000	33,00
37	PQ78PA37	u	Cubeta GN 1/3 150mm (P - 41)	20,97	2,000	41,94
38	PQ78PA38	u	Cubeta GN 1/3 200mm, inoxidable (P - 42)	24,39	1,000	24,39
39	PQ78PA39	u	Olla amb tapa, 24cm/10,5lt., inoxidable (P - 43)	101,81	1,000	101,81
40	PQ78PA40	u	Cassola, 24cm/4,25lt., inoxidable (P - 44)	77,11	1,000	77,11
41	PQ78PA41	u	Cassó alt, 24cm/6,5lt., inoxidable (P - 45)	56,31	1,000	56,31
42	PQ78PA42	u	Cassó baix, 20cm/2,8lt., inoxidable (P - 46)	34,70	1,000	34,70
43	PQ78PA43	u	Paella d'inducció, 20cm, alumini (P - 47)	18,95	2,000	37,90
44	PQ78PA44	u	Paella d'inducció, 24cm, alumini (P - 48)	23,12	2,000	46,24
45	PQ78PA45	u	Espàtula d'alta temperatura, 35cm, Politiné (P - 49)	11,16	3,000	33,48
46	PQ78PA46	u	Cullerot de sopa, 10cm/025lt, inoxidable 10/18 (P - 50)	16,09	1,000	16,09
47	PQ78PA47	u	Cullerot de salsa, 8x10cm, inoxidable 10/18 (P - 51)	16,54	1,000	16,54
48	PQ78PA48	u	Cullera de servei, 10,5cm, inoxidable 10/18 (P - 52)	12,63	2,000	25,26
49	PQ78PA49	u	Espàtula codada, inoxidable 10/18 (P - 53)	5,51	1,000	5,51
50	PQ78PA50	u	Batidor, 35cm, inoxidable 10/18 (P - 54)	17,70	1,000	17,70
51	PQ78PA51	u	Bol inoxidable, 34cm, inoxidable 10/18 (P - 55)	20,46	1,000	20,46
52	PQ78PA52	u	Bol inoxidable, 24cm, inoxidable 10/18 (P - 56)	10,82	2,000	21,64
53	PQ78PA53	u	Colador mitja bola, 10cm, inoxidable 10/18 (P - 57)	10,00	1,000	10,00
54	PQ78PA54	u	Colador mitja bola, 20cm, inoxidable 10/18 (P - 58)	26,54	1,000	26,54
55	PQ78PA55	u	Colador de plàstic, 23cm (P - 59)	6,05	1,000	6,05
56	PQ78PA56	u	Biberó, 350ml, politilè (P - 60)	2,82	3,000	8,46
57	PQ78PA57	u	Ganivet de pa, 21cm, inoxidable/plàstic injectat (P - 61)	21,60	1,000	21,60
58	PQ78PA58	u	Ganivet de cuina, 21cm, inoxidable/plàstic injectat (P - 62)	28,49	1,000	28,49
59	PQ78PA59	u	Ganivet de punta, 10cm, inoxidable/plàstic injectat (P - 63)	11,83	1,000	11,83
60	PQ78PA60	u	Tisores, inoxidable/plàstic injectat (P - 64)	12,41	1,000	12,41
61	PQ78PA61	u	Guants de seguretat mig, fibra d'acer (P - 65)	22,40	1,000	22,40
62	PQ78PA62	u	Taula de tallar per pa, 40x30x2cm, politilè (P - 66)	33,00	1,000	33,00
63	PQ78PA63	u	Taula de tallar verda, GN1/1 *20mm, politilè (P - 67)	48,05	1,000	48,05
64	PQ78PA64	u	Taula de tallar blanca, GN1/1 *20mm, politilè (P - 68)	48,05	1,000	48,05
65	PQ78PA65	u	Caixa de policarbonat, 23x23xh23cm/20lt. (P - 69)	12,77	6,000	76,62
66	PQ78PA66	u	Caixa de policarbonat, 19x19xh23cm/8lt. (P - 70)	20,16	6,000	120,96
67	PQ78PA67	u	hermètic, 1/2 150mm, politilè (P - 71)	18,82	6,000	112,92
68	PQ78PA68	u	hermètic, 1/3 150mm, politilè (P - 72)	12,10	6,000	72,60
69	PQ78PA69	u	hermètic, 1/6 100mm, politilè (P - 73)	6,32	6,000	37,92
70	PQ78PA70	u	Termòmetre làser, amb piles/materials varis (P - 74)	141,12	1,000	141,12
71	PQ78PA71	u	Termòmetre agulla, pila botó/plàstic/acer (P - 75)	23,79	1,000	23,79
72	PQ78PA72	u	Termòmetre seguretat càmera, materials varis (no elèctric) (P - 76)	8,74	4,000	34,96
73	PQ78PA73	u	Contenidor selectiu basura marró, politilè (P - 77)	53,09	1,000	53,09

EUR

**PRESSUPOST**

Data: 30/04/25

Pàg.: 18

74	PQ78PA74	u	Contenidor selectiu basura negre, politilè (P - 78)	53,09	1,000	53,09
75	PQ78PA75	u	Contenidor selectiu basura groc, politilè (P - 79)	53,09	1,000	53,09
76	PQ78PA76	u	Contenidor selectiu basura verd, politilè (P - 80)	53,09	1,000	53,09
77	PQ78PA77	u	Contenidor selectiu basura blau, politilè (P - 81)	53,09	1,000	53,09
78	PQ78PA78	u	Contenidor selectiu basura marró, politilè (P - 82)	47,04	1,000	47,04
79	PQ78PA79	u	Contenidor selectiu basura negre, politilè (P - 83)	47,04	1,000	47,04
80	PQ78PA80	u	Torradora (P - 84)	89,64	1,000	89,64
81	PQ78PA81	u	Cafetera 6lts, 1500W, vidre (P - 85)	187,22	1,000	187,22
82	PQ78PA82	u	Bullidor d'aigua auto 6lt., 1500W, vidre (P - 86)	162,62	1,000	162,62

<b>TOTAL</b>	<b>Capítulo</b>	<b>01.11</b>	<b>10.397,34</b>
--------------	-----------------	--------------	------------------

Obra	01	Presupuesto UMA PROJECTES
Capítulo	12	INSTAL-LACIÓ

NUM. CODI	UA	DESCRIPCIÓ	PREU	AMIDAMENT	IMPORT	
1	PQ78INST01	PA	La instal·lació del cablejat des de el punt de connexió que deixa el contractista d'instal·lacions fins a les taules equipades amb el KIT de connexió a subministrar i col·locar a través del contracte de mobiliari. (P - 182)	3.867,05	1,000	3.867,05

<b>TOTAL</b>	<b>Capítulo</b>	<b>01.12</b>	<b>3.867,05</b>
--------------	-----------------	--------------	-----------------

EUR



**RESUM DE PRESSUPOST**

Data: 30/04/25

Pàg.: 1

<b>NIVELL 2 : Capítulo</b>			<b>Import</b>
Capítulo	01.01	ARMARIS	39.194,08
Capítulo	01.02	TAULES	29.883,00
Capítulo	01.03	CADIRES	40.112,00
Capítulo	01.04	SEIENTS	12.351,36
Capítulo	01.05	PRESTATGERIES	8.224,00
Capítulo	01.06	ACCESORIS GENERALS	54.108,49
Capítulo	01.07	ELECTRODOMESTICS	21.474,93
Capítulo	01.08	MOBILIARI A MIDA	58.067,33
Capítulo	01.09	SENYALISTICA	4.598,00
Capítulo	01.10	TRANSPORT I GESTIÓ RESIDUS	508,94
Capítulo	01.11	PARAMENTS	10.397,34
Capítulo	01.12	INSTAL·LACIÓ	3.867,05
<b>Obra</b>	<b>01</b>	<b>Presupuesto UMA PROJECTES</b>	<b>282.786,52</b>
			<b>282.786,52</b>
<b>NIVELL 1 : Obra</b>			<b>Import</b>
Obra	01	Presupuesto UMA PROJECTES	282.786,52
			<b>282.786,52</b>



**PRESSUPOST D'EXECUCIÓ PER CONTRACTE**

Pàg. 1

---

PRESSUPOST D'EXECUCIÓ MATERIAL..... 282.786,52

**Subtotal** 282.786,52

21 % IVA SOBRE 282.786,52..... 59.385,17

**TOTAL PRESSUPOST PER CONTRACTE** € 342.171,69

---

Aquest pressupost d'execució per contracte puja a

( TRES-CENTS QUARANTA-DOS MIL CENT SETANTA-UN EUROS AMB SEIXANTA-NOU CÈNTIMS )

---









## 10- PRESSUPOST PEL CONEIXEMENT DE L'ADMINISTRACIÓ

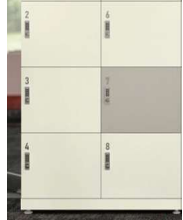







Pressupost pel coneixement de l'administració seria:



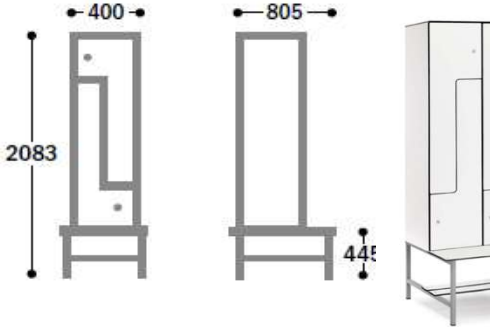

PRESSUPOST PEL CONEIXEMENT DE L'ADMINISTRACIÓ			
	Concepte	Valor %	Import
PEM			282.786,52 €
	PEM acumulat anterior		282.786,52 €
<b>TOTAL PRESSUPOST D'EXECUCIÓ MATERIAL</b>			<b>282.786,52 €</b>
	Suma PEC		282.786,52 €
	IVA	21,00%	59.385,17 €
	<b>Subtotal</b>		<b>342.171,69 €</b>
<b>TOTAL PRESSUPOST D'EXECUCIÓ PER CONTRACTE - PEC (sense IVA)</b>			<b>282.786,52 €</b>
Aquest pressupost d'execució per contracte puja a la quantitat de: DOS-CENTS VUITANTA-TRES MIL TRENTA-SIS EUROS AMB ONZE CÈNTIMS			
<b>TOTAL PRESSUPOST D'EXECUCIÓ PER CONTRACTE - PEC (inclòs IVA)</b>			<b>342.171,69 €</b>
Aquest pressupost d'execució per contracte puja a la quantitat de: TRES-CENTS QUARANTA-DOS MIL QUATRE-CENTS SETANTA TRES EUROS AMB SEIXANTA-NOU CÈNTIMS			
<b>PRESSUPOST PEL CONEIXEMENT DE L'ADMINISTRACIÓ</b>			<b>342.171,69 €</b>
El pressupost pel coneixement de l'administració del seguiment econòmic puja a la quantitat de: Tres-cents quaranta-dos mil cent setanta-un euros amb seixanta-nou cèntims			

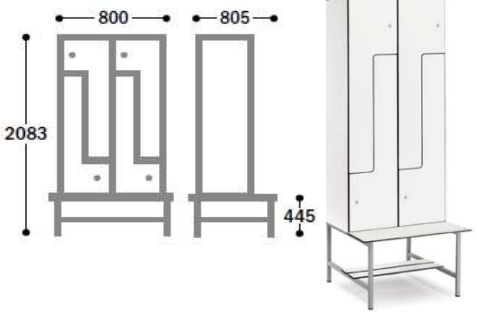
**11- ANNEX ORIENTATIU I NO VINCULANT DELS ELEMENTS DESCRITS  
EN EL PROJECTE**

PROJECTE MOBILIARI CENTRE DE DIA FONT HONRADA		OPCIÓ 1		OPCIÓ 2		OPCIÓ 3	
<b>ARMARIS</b>		MAS OFFCIE - Sèrie neo MT <a href="https://www.mas-office.com/ca/catalogo/serie-neo-mtmt2/">https://www.mas-office.com/ca/catalogo/serie-neo-mtmt2/</a>		GUIALMI - ACCES CODE <a href="https://www.guialmi.pt/es/productos/armarios-y-cajoneras/accesscode">https://www.guialmi.pt/es/productos/armarios-y-cajoneras/accesscode</a>		GAPSA <a href="https://www.gapsa.es/projects/tak/">https://www.gapsa.es/projects/tak/</a>	
DESIGNACIÓ	TÍTOL						
A-1	Armari monobloc consigna triple metàl·lica. Mòdul metàl·lic dues columnes 6 portes.	MT-3/2S + Z 800		ACC907 99 99 000 0 M esp ALT.		T40X2M3P 01 01 R9003 R9003 LLAVMA	
<b>ARMARIS</b>		MAS OFFCIE <a href="https://www.mas-office.com/ca/catalogo/serie-neo-mtmt2/">https://www.mas-office.com/ca/catalogo/serie-neo-mtmt2/</a>		GUIALMI - ACCES CODE <a href="https://www.guialmi.pt/es/productos/armarios-y-cajoneras/accesscode">https://www.guialmi.pt/es/productos/armarios-y-cajoneras/accesscode</a>		GAPSA <a href="https://www.gapsa.es/projects/tak/">https://www.gapsa.es/projects/tak/</a>	
DESIGNACIÓ	TÍTOL						
A-1.1	Armari monobloc consigna triple metàl·lica. Mòdul metàl·lic una columna 3 portes.	MT-3/1S + Z 413		ACC903 99 99 000 0 M esp ALT.		T40X1M3P 01 01 R9003 R9003	
<b>ARMARIS</b>		MAS OFFCIE <a href="https://www.mas-office.com/ca/catalogo/serie-fenolic-f/">https://www.mas-office.com/ca/catalogo/serie-fenolic-f/</a>		MOBLES GRAU <a href="https://www.grauspace.com/ca/vestidors/taquilles/taquilles">https://www.grauspace.com/ca/vestidors/taquilles/taquilles</a>			
DESIGNACIÓ	TÍTOL						
A-4	Armari monobloc consigna triple fenòlic. Armari monobloc MELAMINA mides de 80x49,4x190,5cm	F3/2-400		20575001			
<b>ARMARIS</b>		MAS OFFCIE <a href="https://www.mas-office.com/ca/catalogo/serie-fenolic-f/">https://www.mas-office.com/ca/catalogo/serie-fenolic-f/</a>		MOBLES GRAU <a href="https://www.grauspace.com/ca/vestidors/taquilles/taquilles">https://www.grauspace.com/ca/vestidors/taquilles/taquilles</a>			
DESIGNACIÓ	TÍTOL						
A-4.1	Armari monobloc consigna triple fenòlic.	F3-400		ABC004P184			









<b>ARMARIS</b>		MOBLES GRAU <a href="https://www.grauspace.com/ca/vestidors/taquilles/taquilles">https://www.grauspace.com/ca/vestidors/taquilles/taquilles</a>		MOBEL LINEA - LOK <a href="https://www.mobellinea.com/es/Producto/Almacenaje/Clase/Taquillas">https://www.mobellinea.com/es/Producto/Almacenaje/Clase/Taquillas</a>		
DESIGNACIÓ	TÍTOL					
A-2	Armari monobloc MELMINA Armari monobloc MELAMINA mides de 80x49,4x190,5cm	20.403.003,00 €				
<b>ARMARIS</b>		MOBEL LINEA - METALICA <a href="https://www.mobellinea.com/es/Producto/Almacenaje/Clase/Armarios/Serie/METALICA">https://www.mobellinea.com/es/Producto/Almacenaje/Clase/Armarios/Serie/METALICA</a>		GUALMI - S/LINE <a href="https://www.gualmi.pt/es/productos/armarios-y-cajoneras/s-line">https://www.gualmi.pt/es/productos/armarios-y-cajoneras/s-line</a>		FORMA 5 <a href="https://www.forma5.com/product/mobiliario/almacenaje/metalicos/">https://www.forma5.com/product/mobiliario/almacenaje/metalicos/</a>
DESIGNACIÓ	TÍTOL					
A-3	Armari metàl·lic amb portes batents metàl·lica llisa amb clau.	ESP.195312559		ABC004P184		
<b>ARMARIS</b>		ACTIU <a href="https://www.actiu.com/es/armarios-para-oficina/bucks/">https://www.actiu.com/es/armarios-para-oficina/bucks/</a>		M114 - PEY		GUALMI - URBAN <a href="https://www.gualmi.pt/es/productos/armarios-y-cajoneras/cajoneras">https://www.gualmi.pt/es/productos/armarios-y-cajoneras/cajoneras</a>
DESIGNACIÓ	TÍTOL					
A-5	Buc de tres calaixos	J632--		REF: 50.00.50.98		OFIBLBR205 











<b>ARMARIS</b>		MOBEL LINEA - METALICA <a href="https://www.mobellinea.com/es/Producto/Almacenaje/Clase/Armarios/Serie/METALICA">https://www.mobellinea.com/es/Producto/Almacenaje/Clase/Armarios/Serie/METALICA</a>		GUIALMI - S/LINE <a href="https://www.guialmi.pt/es/productos/armarios-y-cajoneras/s-line">https://www.guialmi.pt/es/productos/armarios-y-cajoneras/s-line</a>		FORMA 5 <a href="https://www.forma5.com/product/mobiliario/almacenaje/metalicos/">https://www.forma5.com/product/mobiliario/almacenaje/metalicos/</a>	
DESIGNACIÓ	TÍTOL						
A-6	Armari baix metàl·lic amb portes batents metal·lica llisa amb clau.	ESP 197.217.XXX		AB_002P182			
<b>ARMARIS</b>		MAS OFFCIE <a href="https://www.mas-office.com/ca/catalogo/serie-fenolic-con-bancos-incorporados/">https://www.mas-office.com/ca/catalogo/serie-fenolic-con-bancos-incorporados/</a>		MOBLES GRAU <a href="https://www.grauspace.com/ca/vestidors/taquilles/taquilles">https://www.grauspace.com/ca/vestidors/taquilles/taquilles</a>			
DESIGNACIÓ	TÍTOL						
A7-1	Amari taquilla de dues portes amb banc incorporat, fenòlic.	FAD2-400 + banco incorporado		20403004			
<b>ARMARIS</b>		MAS OFFCIE <a href="https://www.mas-office.com/ca/catalogo/serie-fenolic-con-bancos-incorporados/">https://www.mas-office.com/ca/catalogo/serie-fenolic-con-bancos-incorporados/</a>		MOBLES GRAU <a href="https://www.grauspace.com/ca/vestidors/taquilles/taquilles">https://www.grauspace.com/ca/vestidors/taquilles/taquilles</a>			
DESIGNACIÓ	TÍTOL						
A-7	Amari taquilla de dues portes amb banc incorporat, fenòlic.	FAD2/2-400 + banco incorporado		20403004			





<b>ARMARIS</b>		ACTIU <a href="https://www.actiu.com/es/armarios-para-oficina/bucks/">https://www.actiu.com/es/armarios-para-oficina/bucks/</a>		MOBEL LINEA - OH SYSTEMS 81cm h. <a href="https://www.mobellinea.com/es/Producto/Almacenaje/Clase/Armarios/Serie/OH-SYSTEMS-armarios">https://www.mobellinea.com/es/Producto/Almacenaje/Clase/Armarios/Serie/OH-SYSTEMS-armarios</a>	
DESIGNACIÓ	TÍTOL				
<b>A-8</b>	<b>Moble auxiliar baix amb 4 portes i clau</b>	LMM131609		(2)6.765.147.- - - (2)765.806.- - - 1.765.025.- - - (2)765.921.- - -	
<b>ARMARIS</b>		GUIALMI - LOK <a href="https://www.guialmi.pt/es/productos/armarios-y-cajoneras/estanteria-lok">https://www.guialmi.pt/es/productos/armarios-y-cajoneras/estanteria-lok</a>		MOBEL LINEA - SHELVING SYSTEM <a href="https://www.mobellinea.com/es/home_office_lite">https://www.mobellinea.com/es/home_office_lite</a>	
DESIGNACIÓ	TÍTOL				
<b>A-09</b>	<b>PRESTATGERIA METÀL·LICA MODULAR</b>	(3)ESTPR0024100 (2)ESTBA0000100		875.214.- - -	
<b>ARMARIS</b>		LEROY MERLIN <a href="https://www.leroymerlin.es/productos/ferreteria-y-seguridad/armarios-y-taquillas/armarios-de-resina/armario-alto-baldas-de-resina-transforming-78x185x44-cm-color-gris-2-puertas-19394291.html">https://www.leroymerlin.es/productos/ferreteria-y-seguridad/armarios-y-taquillas/armarios-de-resina/armario-alto-baldas-de-resina-transforming-78x185x44-cm-color-gris-2-puertas-19394291.html</a>			
DESIGNACIÓ	TÍTOL				
<b>A-10</b>	<b>Armari de exterior.</b>				



ARMARIS		MOBEL LINEA - METALICA <a href="https://www.mobellinea.com/es/Producto/Almacenaje/Clase/Armarios/Serie/METALICA">https://www.mobellinea.com/es/Producto/Almacenaje/Clase/Armarios/Serie/METALICA</a>	GUIALMI - S/LINE <a href="https://www.guialmi.pt/es/productos/armarios-y-cajoneas/s-line">https://www.guialmi.pt/es/productos/armarios-y-cajoneas/s-line</a>	FORMA 5 <a href="https://www.forma5.com/product/mobiliario/almacenaje/metalicos/">https://www.forma5.com/product/mobiliario/almacenaje/metalicos/</a>
DESIGNACIÓ	TÍTOL			
A-11	Armari metàl·lic amb portes batents metàl·lica llisa amb clau.	ESP.195312559 	ABC004P184 	

PROJECTE MOBILIARI CENTRE DE DIA FONT HONRADA		OPCIÓ 1	OPCIÓ 2	OPCIÓ 3
<b>TAULES</b> DESIGNACIÓ TÍTOL <b>T-2</b> Taula rodona per a reunions i joc, 120cm de diàmetre. Color blanc		SENIORCARE - MAYO <a href="https://www.seniorcare.es/colecciones/mayo/">https://www.seniorcare.es/colecciones/mayo/</a>	INCLASS - LAMINAR <a href="https://inclass.es/es/product/laminar-lam0100-mesas-con-encimeras-redondas-05/">https://inclass.es/es/product/laminar-lam0100-mesas-con-encimeras-redondas-05/</a>	GUIALMI - LSYSTEMS <a href="https://www.guialmi.pt/es/productos/reuniones-y-conferencias/l-system">https://www.guialmi.pt/es/productos/reuniones-y-conferencias/l-system</a>
	MAY0125M1			LO 142 
<b>TAULES</b> DESIGNACIÓ TÍTOL <b>T-3</b> Taula baixa rodona espais comuns, 80cm de diàmetre. Color blanc		FORMA 5 - LET'S SIT <a href="https://www.forma5.com/product/mesas-auxiliars/mesas-auxiliars/">https://www.forma5.com/product/mesas-auxiliars/mesas-auxiliars/</a>	FORMA 5 - LET'S MEET <a href="https://www.forma5.com/product/mesas-auxiliars/mesas-auxiliars/">https://www.forma5.com/product/mesas-auxiliars/mesas-auxiliars/</a>	INCLASS - STIKS <a href="https://inclass.es/es/collection/stiks/292">https://inclass.es/es/collection/stiks/292</a>
	S3MK1		F6M18 	STK0020MA TAP0080TP 
<b>TAULES</b> DESIGNACIÓ TÍTOL <b>T-6</b> Taula rodona per a reunions, 90cm de diàmetre. Color blanc		SENIORCARE - MAYO <a href="https://www.seniorcare.es/colecciones/mayo/">https://www.seniorcare.es/colecciones/mayo/</a>	INCLASS - LAMINAR <a href="https://inclass.es/es/product/laminar-lam0100-mesas-con-encimeras-redondas-05/">https://inclass.es/es/product/laminar-lam0100-mesas-con-encimeras-redondas-05/</a>	GUIALMI - LSYSTEMS <a href="https://www.guialmi.pt/es/productos/reuniones-y-conferencias/l-system">https://www.guialmi.pt/es/productos/reuniones-y-conferencias/l-system</a>
	MAY0125M1XX			



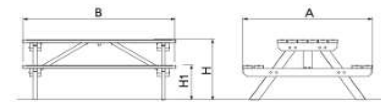





<b>TAULES</b>		FORMA 5 - F25 <a href="https://www.forma5.com/product/mobiliario/sistemas-y-mesas-operativas/f25/">https://www.forma5.com/product/mobiliario/sistemas-y-mesas-operativas/f25/</a>		MOBEL LINEA - STAR <a href="https://www.mobellinea.com/es/Producto/Mobiliario/Clase/Mesas-para-instalaciones/Serie/STAR">https://www.mobellinea.com/es/Producto/Mobiliario/Clase/Mesas-para-instalaciones/Serie/STAR</a>		GUALMI - LSYSTEMS <a href="https://www.gualmi.pt/es/productos/puestos-de-trabajo/l-system">https://www.gualmi.pt/es/productos/puestos-de-trabajo/l-system</a>	
DESIGNACIÓ	TÍTOL						
T-4	Taula rectangular 100x60	FFA08		351.254.053 301.342.295		LP4 461 PS R	
<b>TAULES</b>		FORMA 5 - HEXA <a href="https://www.forma5.com/product/mesas-reunion-colaboracion/hexa">https://www.forma5.com/product/mesas-reunion-colaboracion/hexa</a>		MOBEL LINEA - STAR <a href="https://www.mobellinea.com/es/Producto/Mobiliario/Clase/Mesas-para-instalaciones/Serie/STAR">https://www.mobellinea.com/es/Producto/Mobiliario/Clase/Mesas-para-instalaciones/Serie/STAR</a>		GUALMI - LSYSTEMS 2200x1230mm <a href="https://www.gualmi.pt/es/productos/reuniones-y-conferencias/l-system">https://www.gualmi.pt/es/productos/reuniones-y-conferencias/l-system</a>	
DESIGNACIÓ	TÍTOL						
T-9	Taula rectangular 120x200cm.	FHX79 xx xx T1 FDF04 FDF06 FVB93	  	354.201.053 1.356.311.108 356.901.108	 	LP4 193 LP 563 00 LP 553 00	 











<b>TAULES</b>		FORMA 5 - F25 <a href="https://www.forma5.com/product/mobiliario/sistemas-y-mesas-operativas/f25/">https://www.forma5.com/product/mobiliario/sistemas-y-mesas-operativas/f25/</a>		MOBEL LINEA - STAR <a href="https://www.mobellinea.com/es/Producto/Mobiliario/Clase/Mesas-para-instalaciones/Serie/STAR">https://www.mobellinea.com/es/Producto/Mobiliario/Clase/Mesas-para-instalaciones/Serie/STAR</a>		GUALMI - LSYSTEMS <a href="https://www.gualmi.pt/es/productos/reuniones-y-conferencias/l-system">https://www.gualmi.pt/es/productos/reuniones-y-conferencias/l-system</a>																
DESIGNACIÓ	TÍTOL	FFA02 xx xx 21 FVA92 FM405		351.203.053 301.342.295 1.356.303.108		LP4 404 LP 006 00 LP 019 00 Pasa cables rodo																
<b>T-10</b>	<b>Taula rectangular 160x80cm amb accessoris</b>																					
<b>TAULES</b>		BENITO - PIK VRM210MB <a href="https://www.benito.com/es/mobiliario-urbano/mesas/mesa-pik--VRM210MB.html?_gl=1*1pk5f8d*_up*MQ..&amp;gclid=CjwKCAjwuMC2BhA7EiwAmJKRrBhSBcy-gP3jXtfdQw7e7-b3t3MCGVAaU-yG6eWoPP4aQp6TLolPhoCHNOQAvD_BwE">https://www.benito.com/es/mobiliario-urbano/mesas/mesa-pik--VRM210MB.html?_gl=1*1pk5f8d*_up*MQ..&amp;gclid=CjwKCAjwuMC2BhA7EiwAmJKRrBhSBcy-gP3jXtfdQw7e7-b3t3MCGVAaU-yG6eWoPP4aQp6TLolPhoCHNOQAvD_BwE</a>		CORBETTA - MONDRIAN 200 <a href="https://www.corbettasalvatore.com/en/prodotti/tables/mondrian/bt-600/">https://www.corbettasalvatore.com/en/prodotti/tables/mondrian/bt-600/</a>																		
DESIGNACIÓ	TÍTOL	BENITO VRM210MB		BT600HP80180XV de 200cm																		
<b>T-11</b>	<b>Taula rectangular 110x40x180</b>																					
		<table border="1"> <thead> <tr> <th>Ref.</th> <th>A</th> <th>B</th> <th>H</th> <th>H1</th> </tr> </thead> <tbody> <tr> <td>VRM210MB</td> <td>1520</td> <td>1800</td> <td>770</td> <td>440</td> </tr> <tr> <td>VRM215M</td> <td>1500</td> <td>1441</td> <td>750</td> <td>450</td> </tr> </tbody> </table> 		Ref.	A	B	H	H1	VRM210MB	1520	1800	770	440	VRM215M	1500	1441	750	450				
Ref.	A	B	H	H1																		
VRM210MB	1520	1800	770	440																		
VRM215M	1500	1441	750	450																		

<b>TAULES</b>		FORMA 5 - TRAVEL <a href="https://www.forma5.com/product/mobiliario/colectividades-concentracion/travel-abatible/">https://www.forma5.com/product/mobiliario/colectividades-concentracion/travel-abatible/</a>		GUALMI - NOS <a href="https://www.gualmi.pt/es/productos/mesas/nos-folding-table">https://www.gualmi.pt/es/productos/mesas/nos-folding-table</a>		
DESIGNACIÓ	TÍTOL					
T-12	Taula plegable amb rodes de 140x70cm.	FTR43		CMC581		
<b>TAULES</b>		MOBEL LINEA - STAR <a href="https://www.mobellinea.com/es/Producto/Mobiliario/Clase/Mesas-para-instalaciones/Serie/STAR">https://www.mobellinea.com/es/Producto/Mobiliario/Clase/Mesas-para-instalaciones/Serie/STAR</a>		ENE A - WAY <a href="https://www.eneadesign.com/coleccion/way">https://www.eneadesign.com/coleccion/way</a>		GUALMI - LSYSTEMS <a href="https://www.gualmi.pt/es/productos/reuniones-y-conferencias/l-system">https://www.gualmi.pt/es/productos/reuniones-y-conferencias/l-system</a>
DESIGNACIÓ	TÍTOL					
T-13	Taula rectangular 100x100cm amb sobre fenòlic.	354.200.384		ME03616069 2103616000		LP4 190 
<b>TAULES</b>		MOBEL LINEA - STAR <a href="https://www.mobellinea.com/es/Producto/Mobiliario/Clase/Mesas-para-instalaciones/Serie/STAR">https://www.mobellinea.com/es/Producto/Mobiliario/Clase/Mesas-para-instalaciones/Serie/STAR</a>		ENE A - WAY <a href="https://www.eneadesign.com/coleccion/way">https://www.eneadesign.com/coleccion/way</a>		GUALMI - LSYSTEMS <a href="https://www.gualmi.pt/es/productos/reuniones-y-conferencias/l-system">https://www.gualmi.pt/es/productos/reuniones-y-conferencias/l-system</a>
DESIGNACIÓ	TÍTOL					
T-14	Taula rectangular 140x80cm amb sobre fenòlic.	351.204.- - -		ME036014 21036002		LP4 403 



<b>TAULES</b>		VONDOM - FRAME <a href="https://www.vondom.com/es/productos/frame-aluminium-dining-table/">https://www.vondom.com/es/productos/frame-aluminium-dining-table/</a>			
DESIGNACIÓ	TÍTOL				
<b>T-15</b>	<b>Taula rectangular 80x80cm</b>	54232F			
<b>TAULES</b>		VONDOM - FRAME <a href="https://www.vondom.com/es/productos/frame-aluminium-dining-table/">https://www.vondom.com/es/productos/frame-aluminium-dining-table/</a>			
DESIGNACIÓ	TÍTOL				
<b>T-16</b>	<b>Taula rectangular 160x80cm</b>	54236F			

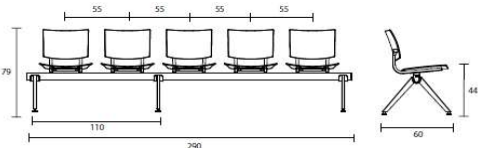





PROJECTE MOBILIARI CENTRE DE DIA FONT HONRADA		OPCIÓ 1		OPCIÓ 2		OPCIÓ 3	
<b>CADIRES</b>		BIPLAX - XANA <a href="https://www.biplax.com/modelos/xana/">https://www.biplax.com/modelos/xana/</a>		BIPLAX - KOMPLET <a href="https://www.biplax.com/modelos/konplet/">https://www.biplax.com/modelos/konplet/</a>		BIPALX - ERGOTANGO <a href="https://www.biplax.com/modelos/ergotango-operativa/">https://www.biplax.com/modelos/ergotango-operativa/</a>	
DESIGNACIÓ	TÍTOL						
C-1	Cadira d'oficina de color negre.	701321 70743100		703573 70702500 70702350		703177 70723170	
<b>CADIRES</b>		AKABA - BRANKA <a href="https://www.akaba.net/es/branka">https://www.akaba.net/es/branka</a>		ENEA - EINA <a href="https://www.eneadesign.com/coleccion/eina">https://www.eneadesign.com/coleccion/eina</a>		FORMA 5 - GLOVE <a href="https://www.forma5.com/product/sillera/sillas-confidentes-y-de-instalacion/glove/">https://www.forma5.com/product/sillera/sillas-confidentes-y-de-instalacion/glove/</a>	
DESIGNACIÓ	TÍTOL						
C-2	Cadira apilable amb braços de color blanc.	784/P		SI001001		SGL00	
<b>CADIRES</b>		AKABA - BRANKA <a href="https://www.akaba.net/es/branka">https://www.akaba.net/es/branka</a>		ENEA - EINA <a href="https://www.eneadesign.com/coleccion/eina">https://www.eneadesign.com/coleccion/eina</a>		FORMA 5 - GLOVE <a href="https://www.forma5.com/product/sillera/sillas-confidentes-y-de-instalacion/glove/">https://www.forma5.com/product/sillera/sillas-confidentes-y-de-instalacion/glove/</a>	
DESIGNACIÓ	TÍTOL						
C-3	Cadira apilable sense braços de color blanc.	780/P		SI001002		SGL00	

<b>CADIRES</b>		RESOL - LAMA <a href="https://www.resol.es/sillas/silla-lama">https://www.resol.es/sillas/silla-lama</a>		VONDOM - SPRITZ <a href="https://www.vondom.com/es/productos/sillas-spritz-silla-48x51x81-archirivolto-design-56016/">https://www.vondom.com/es/productos/sillas-spritz-silla-48x51x81-archirivolto-design-56016/</a>		ESPATTIO - BIKA OUTDOOR <a href="https://espattiobrand.com/coleccion/bika/">https://espattiobrand.com/coleccion/bika/</a>	
DESIGNACIÓ	TÍTOL					SBKOV	
C-4	Cadira multifunció. Color a escollir						
<b>CADIRES</b>		AKABA - KABI STOOL <a href="https://www.akaba.net/es/kabi-stool">https://www.akaba.net/es/kabi-stool</a>		ENEA - LOTTUS SPIN <a href="https://www.eneadesign.com/productos/taburete-lottus-spin-alto">https://www.eneadesign.com/productos/taburete-lottus-spin-alto</a>		FORMA 5 - GLOVE <a href="https://www.forma5.com/product/sillera/sillas-confidentes-y-de-instalacion/glove/">https://www.forma5.com/product/sillera/sillas-confidentes-y-de-instalacion/glove/</a>	
DESIGNACIÓ	TÍTOL					SGL30	
C-5	Tamboret amb carcassa de polipropilè	KB51/P		TM007000			
<b>CADIRES</b>		ENEA - BIO <a href="https://www.eneadesign.com/coleccion/eina">https://www.eneadesign.com/coleccion/eina</a>		AKABA - KABI <a href="https://www.akaba.net/es/kabi-beam/kabi-beam">https://www.akaba.net/es/kabi-beam/kabi-beam</a>		FORMA 5 - GLOVE <a href="https://www.forma5.com/product/sillera/sillas-confidentes-y-de-instalacion/glove/">https://www.forma5.com/product/sillera/sillas-confidentes-y-de-instalacion/glove/</a>	
DESIGNACIÓ	TÍTOL						
C-6	Cadires per a sala d'espera de 4 seients + 1 tauleta	BM00202300 (4)BM00200005 BM00200062 4 SEIENT + 1 TAULA		KB21/P AC037 4 SEIENT + 1 TAULA		SGLG0 4 SEIENT + 1 TAULA	



CADIRES			AKABA - KABI <a href="https://www.akaba.net/es/kabi-beam/kabi-beam">https://www.akaba.net/es/kabi-beam/kabi-beam</a>		FORMA 5 - GLOVE		
DESIGNACIÓ	TÍTOL						
C-6.1	Cadires per a sala d'espera de 3 seients + 1 tauleta	BM00202000 (3)BM00200005 BM00200062 3 SEIENTS + 1 TAULA		KB20/P AC037 3 SEIENTS + 1 TAULA		SGLF0 3 SEIENTS + 1 TAULA	
C-6.2	Cadires per a sala d'espera de 3 seients	BM00201700 (3)BM00200005 3 SEIENTS		KB20/P 3 SEIENTS		SGLB0 3 SEIENTS	

PROJECTE MOBILIARI CENTRE DE DIA FONT HONRADA		OPCIÓ 1		OPCIÓ 2		OPCIÓ 3	
<b>SEIENTS</b>		MAS-F1000 ESP 90 <a href="https://www.mas-office.com/ca/catalogo/bancos-fenolico/">https://www.mas-office.com/ca/catalogo/bancos-fenolico/</a>		GRAU - FENOLIC <a href="https://www.grauspace.com/vestuaris/bancos/sim">https://www.grauspace.com/vestuaris/bancos/sim</a>			
DESIGNACIÓ	TÍTOL						
S-2	Banc per a vestuari de lames fenòliques.	F1000 ESP 90		20403006			
<b>SEIENTS</b>		GUIIALMI - HERMES <a href="https://www.guialmi.pt/es/productos/zonas-de-espera-y-lounge/hermes">https://www.guialmi.pt/es/productos/zonas-de-espera-y-lounge/hermes</a>		VICCARBE <a href="https://www.viccarbe.com/es/butacas/butaca-colubi/">https://www.viccarbe.com/es/butacas/butaca-colubi/</a>		ESPATTIO <a href="https://espattiobrand.com/coleccion/amivera/">https://espattiobrand.com/coleccion/amivera/</a>	
DESIGNACIÓ	TÍTOL						
S-1	Butaca individual.	GHER01					



PROJECTE MOBILIARI CENTRE DE DIA FONT HONRADA		OPCIÓ 1	OPCIÓ 2	OPCIÓ 3
<b>PRESTATGERIES</b>		GUIALMI - LOK <a href="https://www.guialmi.pt/es/productos/armarios-y-cajoneras/estanteria-lok">https://www.guialmi.pt/es/productos/armarios-y-cajoneras/estanteria-lok</a>		
DESIGNACIO	TÍTOL			
<b>P-1</b>	Prestatgeria metàl·lica modular, segons formalització i acabats adjunt.	(2)ESTBA0003200 (6)ESTPRO021300 (2)ESTTRO010200 ESTAC0013000		
<b>PRESTATGERIES</b>		GUIALMI - LOK <a href="https://www.guialmi.pt/es/productos/armarios-y-cajoneras/estanteria-lok">https://www.guialmi.pt/es/productos/armarios-y-cajoneras/estanteria-lok</a>		
DESIGNACIO	TÍTOL			
<b>P-2</b>	Prestatgeria metàl·lica modular, segons formalització i acabats adjunt.	(2)ESTBA0003400 (6)ESTPRO021500 (2)ESTTRO010200 ESTAC0013000		



<b>PRESTATGERIES</b>		GUALMI - LOK <a href="https://www.gualmi.pt/es/productos/armarios-y-cajoneras/estanteria-lok">https://www.gualmi.pt/es/productos/armarios-y-cajoneras/estanteria-lok</a>			
DESIGNACIO	TÍTOL				
<b>P-3</b>	<b>Prestatgeria metàl·lica modular, segons formalització i acabats adjunt.</b>	(3)ESTBA0003200 (12)ESTPRO020300 (4)ESTTRO010100 (2)ESTAC0013000			
<b>PRESTATGERIES</b>		GUALMI - LOK <a href="https://www.gualmi.pt/es/productos/armarios-y-cajoneras/estanteria-lok">https://www.gualmi.pt/es/productos/armarios-y-cajoneras/estanteria-lok</a>			
DESIGNACIO	TÍTOL				
<b>P-4</b>	<b>Prestatgeria metàl·lica modular, segons formalització i acabats adjunt.</b>	(2)ESTBA0001100 (4)ESTPRO021100 (2)ESTTRO010200 ESTAC0013000			







PROJECTE MOBILIARI CENTRE DE DIA FONT HONRADA		OPCIÓ 1	OPCIÓ 2	OPCIÓ 3
<b>ACCESSORIS GENERALS</b>		PLANNING SISPLAMO <a href="https://planningsisplamo.com/6001PL">https://planningsisplamo.com/6001PL</a>		
DESIGNACIO	TÍTOL			
G-1	Paperera metàl·lica 12L.	6001/BL		
<b>ACCESSORIS GENERALS</b>		PLANNING SISPLAMO <a href="https://planningsisplamo.com/6051I">https://planningsisplamo.com/6051I</a>		
DESIGNACIO	TÍTOL			
G-2	Cubell sanitari push-open d'acer inoxidable.	6051/I		
<b>ACCESSORIS GENERALS</b>		PLANNING SISPLAMO <a href="https://planningsisplamo.com/60561">https://planningsisplamo.com/60561</a>		
DESIGNACIO	TÍTOL			
G-3	Paperera de 20L.	6056/1		

<b>ACCESSORIS GENERALS</b>		DOUBLET <a href="https://www.doublet.es/carros-multiusos-desmontables.html">https://www.doublet.es/carros-multiusos-desmontables.html</a>			
DESIGNACIO	TÍTOL				
G-4	Carro de bugaderia, segons formalització i acabats adjunt..	55398			
<b>ACCESSORIS GENERALS</b>		MANMEDIC <a href="https://manmedic.com/camillas-de-exploracion/">https://manmedic.com/camillas-de-exploracion/</a> <a href="https://manmedic.com/taburetes/">https://manmedic.com/taburetes/</a> <a href="https://manmedic.com/accesorios-y-complementos/">https://manmedic.com/accesorios-y-complementos/</a>			
DESIGNACIO	TÍTOL				
G-5	Conjunt de llitera, taburet i escaleta d'atenció sanitària, segons formalització i acabats adjunt.	R10 23121 A25			
<b>ACCESSORIS GENERALS</b>		PLANNING SISPLAMO <a href="https://planningsisplamo.com/EC02M1BL">https://planningsisplamo.com/EC02M1BL</a>			
DESIGNACIO	TÍTOL				
G-7	Perxa individual, segons formalització i acabats adjunt.	EC/02/M1/BL			





ACCESSORIS GENERALS		PLANNING SISPLAMO <a href="https://planningsisplamo.com/EC02BL">https://planningsisplamo.com/EC02BL</a>	
DESIGNACIO	TÍTOL		
G-8	Penjador de peu.	EC/02/BL	
ACCESSORIS GENERALS		MOBLES GRAU - MIL1	
DESIGNACIO	TÍTOL		
G-9	Penjador mural d'acer.	MIL1 20403007	
ACCESSORIS GENERALS		PLANNING SISPLAMO - Zenit Pinboard <a href="https://planningsisplamo.com/Z76510">https://planningsisplamo.com/Z76510</a>	
DESIGNACIO	TÍTOL		
G-10	Tauler d'anuncis , segons formalització i acabats adjunt.	Z/765/3	

<b>ACCESSORIS GENERALS</b>		PLANNING SISPLAMO <a href="https://planningsisplamo.com/72010">https://planningsisplamo.com/72010</a>			
DESIGNACIO	TÍTOL				
<b>G-11</b>	<b>Pissarra blanca antirreflectant.</b>	720/4			
<b>ACCESSORIS GENERALS</b>		PLANNING SISPLAMO - Recycling Station <a href="https://planningsisplamo.com/60553">https://planningsisplamo.com/60553</a>			
DESIGNACIO	TÍTOL				
<b>G-12</b>	<b>Sistema de recipients modulars per separar materials, segons formalització i acabats adjunt.</b>	6055/3/BL			
<b>ACCESSORIS GENERALS</b>		SIE SL			
DESIGNACIO	TÍTOL				
<b>G-18</b>	<b>Escombreta WC.</b>	OP236			



<b>ACCESSORIS GENERALS</b>		CORTIMARKET <a href="https://cortimarket.com/ca/proteccio-solar/proteccio-solar-interior/">https://cortimarket.com/ca/proteccio-solar/proteccio-solar-interior/</a>			
DESIGNACIO	TÍTOL				
<b>G-19, G-19.1, G21, G22, G23, G24, G25, G25.1</b>	Cortines screen.				
<b>ACCESSORIS GENERALS</b>		PLANNING SISPLAMO <a href="https://planningsisplamo.com/607002">https://planningsisplamo.com/607002</a>			
DESIGNACIO	TÍTOL				
<b>G-20</b>	Paraigüer metàl·lic per paraigües llargs i curts	6070/02/BL			
<b>ACCESSORIS GENERALS</b>		MEDICLINICS			
DESIGNACIO	TÍTOL				
<b>G-30</b>	Dispensador de paper higiènic industrial				
<b>ACCESSORIS GENERALS</b>		MEDICLINICS			
DESIGNACIO	TÍTOL				
<b>G-31</b>	Dispensador de paper higiènic industrial				

ACCESSORIS GENERALS		MEDICLINICS			
DESIGNACIO	TÍTOL				
<b>G-32</b>	Dispensador de sabó líquid d'accondicionament manual				
<b>G-33</b>	Assecador de mans automàtic				
<b>G-34</b>	Rentamans col·lectiu amb 3 polsadors i canelles				
<b>A40</b>	Para -sol semiautomàtic				



PROJECTE MOBILIARI CENTRE DE DIA FONT HONRADA		OPCIÓ 1	OPCIÓ 2	OPCIÓ 3
<b>ELECTRODOMESTICS</b>		TV Samsung TQ55Q60DAUXXC 55" OLED UltraHD 4K HDR10+ Tizen		
DESIGNACIO	TÍTOL			
E-1	Televisió Led 55".	<p>TV Samsung TQ55Q60DAUXXC 55" QLED UltraHD 4K HDR10+ Tizen</p> 		
<b>ELECTRODOMESTICS</b>		SCHWAIGER -9437		
DESIGNACIO	TÍTOL			
E-2	Suport per televisió.			
<b>ELECTRODOMESTICS</b>		FAGOR		
DESIGNACIO	TÍTOL			
E-3	Forn multifunció integrable d'acer inoxidable i vidre negre, segons formalització i acabats adjunt.			
<b>ELECTRODOMESTICS</b>		BOSCH		
DESIGNACIO	TÍTOL			
E-4	Frigorífic pels usos assignats, segons formalització i acabats adjunt.			

ELECTRODOMESTICS		BEKO		
DESIGNACIO	TÍTOL			
E-5	Frigorífic pels usos assignats, segons formalització i acabats adjunt.			
ELECTRODOMESTICS		TEKA		
DESIGNACIO	TÍTOL			
E-7	Microones sobre taula.	<p>Teka MWE 230 G</p> 		

<b>ELECTRODOMESTICS</b>		Teka										
DESIGNACIO	TÍTOL											
E-8	Placa d'inducció											
<b>ELECTRODOMESTICS</b>		ELECTROLUX PROFESSIONAL										
DESIGNACIO		<a href="https://www.electroluxprofessional.com/es/equipamiento-lavanderia-comercial-lavadoras-secadoras-y-calandras-para-pequenas-empresas/">https://www.electroluxprofessional.com/es/equipamiento-lavanderia-comercial-lavadoras-secadoras-y-calandras-para-pequenas-empresas/</a>										
DESIGNACIO	TÍTOL	myPRO XL - Lavadoras										
E-20	RENTADORA + ASSECADORA SEMI INDUSTRIAL A COLUMNA AMB KIT "MONEDER"	<table border="1"> <thead> <tr> <th>Descripción</th> <th>Código</th> </tr> </thead> <tbody> <tr> <td> myPRO XL LAVADORA PROFESIONAL WE1100P - 12KG <ul style="list-style-type: none"> <li>- Bomba</li> <li>- 220-240 V/50 Hz/1 ph con N</li> <li>- 2,0 kW / Plug: EU</li> <li>- Panel de control / número de programas: SÍMBOLOS / 5</li> <li>- Panel frontal de acero inoxidable/azul oscuro; parte superior de acero inoxidable</li> </ul> WxDxH 686x765x1098 mm kg 156 m³ 0,93 </td> <td>988690003 WE1100P</td> </tr> <tr> <th>Descripción</th> <th>Código</th> </tr> <tr> <td> myPRO XL SECADORA PROFESIONAL TE1220E - 12KG <ul style="list-style-type: none"> <li>- Calefacción eléctrica 4,8 kW, ventilada</li> <li>- 220-240 V/50 Hz/1 ph con N</li> <li>- 5 kW</li> <li>- Panel de control / número de programas: SYMBOLS / 4</li> <li>- Panel frontal de acero inoxidable/azul oscuro; parte superior de acero inox.</li> </ul> WxDxH 686x822x1098 mm kg 87 m³ 0,90 </td> <td>988690053 TE1220E</td> </tr> </tbody> </table>			Descripción	Código	myPRO XL LAVADORA PROFESIONAL WE1100P - 12KG <ul style="list-style-type: none"> <li>- Bomba</li> <li>- 220-240 V/50 Hz/1 ph con N</li> <li>- 2,0 kW / Plug: EU</li> <li>- Panel de control / número de programas: SÍMBOLOS / 5</li> <li>- Panel frontal de acero inoxidable/azul oscuro; parte superior de acero inoxidable</li> </ul> WxDxH 686x765x1098 mm kg 156 m³ 0,93	988690003 WE1100P	Descripción	Código	myPRO XL SECADORA PROFESIONAL TE1220E - 12KG <ul style="list-style-type: none"> <li>- Calefacción eléctrica 4,8 kW, ventilada</li> <li>- 220-240 V/50 Hz/1 ph con N</li> <li>- 5 kW</li> <li>- Panel de control / número de programas: SYMBOLS / 4</li> <li>- Panel frontal de acero inoxidable/azul oscuro; parte superior de acero inox.</li> </ul> WxDxH 686x822x1098 mm kg 87 m³ 0,90	988690053 TE1220E
Descripción	Código											
myPRO XL LAVADORA PROFESIONAL WE1100P - 12KG <ul style="list-style-type: none"> <li>- Bomba</li> <li>- 220-240 V/50 Hz/1 ph con N</li> <li>- 2,0 kW / Plug: EU</li> <li>- Panel de control / número de programas: SÍMBOLOS / 5</li> <li>- Panel frontal de acero inoxidable/azul oscuro; parte superior de acero inoxidable</li> </ul> WxDxH 686x765x1098 mm kg 156 m³ 0,93	988690003 WE1100P											
Descripción	Código											
myPRO XL SECADORA PROFESIONAL TE1220E - 12KG <ul style="list-style-type: none"> <li>- Calefacción eléctrica 4,8 kW, ventilada</li> <li>- 220-240 V/50 Hz/1 ph con N</li> <li>- 5 kW</li> <li>- Panel de control / número de programas: SYMBOLS / 4</li> <li>- Panel frontal de acero inoxidable/azul oscuro; parte superior de acero inox.</li> </ul> WxDxH 686x822x1098 mm kg 87 m³ 0,90	988690053 TE1220E											
<b>ELECTRODOMESTICS</b>		TV Samsung TQ65Q64DAUXXC 65" OLED UltraHD 4K HDR10+ Tizen										
DESIGNACIO	TÍTOL											
E-1,1	Televisió Led 65".											
		TV Samsung TQ55Q60DAUXXC 65" QLED UltraHD 4K HDR10+ Tizen										

**NOTA:** Qualsevol al·lusió a marques i/o models que pugui fer es realitza a efectes indicatius, no vinculants i únicament amb caràcter de referència comparativa en el compliment dels estàndards de qualitat requerits. Per tant, seran admissibles productes d'una marca o model equivalents a les citades com exemple, sempre que compleixin els mateixos estàndards de qualitat, rendiment i exigències funcionals i estètiques.